

Heinrich Heine

HEINRICH HEINE
UNIVERSITÄT
DÜSSELDORF

Personen- und Vorlesungsverzeichnis
Sommersemester 2008



Der Schutzengel-Tipp:

Zuverlässig
wie ein
Schutzengel.
Das ist
die Provinzial.



Immer da.
Immer nah.

PROVINZIAL

Die Versicherung der  Sparkassen

Die Zeittafel der Heinrich-Heine-
Universität finden Sie jetzt auf Seite 5!

Heinrich-Heine-Universität Düsseldorf

Personen- und Vorlesungsverzeichnis Sommersemester 2008

Postanschrift: Universitätsstraße 1, 40225 Düsseldorf
Fernsprechsammelnummer (0211) 81-00, bei Durchwahl 81...
Telefax (02 11) 34 22 29
<http://www.uni-duesseldorf.de>

Auszubildende/r Verkäufer/in, Kaufmann/frau im Einzelhandel

Va
0012

Eine Ausbildung bei ALDI SÜD ist anspruchsvoll. Aber jede Minute lohnt sich. Bei den Abschlussprüfungen liegen unsere Azubis regelmäßig vorn. Und die Jahre davor sind auch Spitze: viel Abwechslung, viel Verantwortung, viel Freiraum für Ideen.

Für unsere Filialen in Düsseldorf, Erkrath, Hilden, Langenfeld, Leverkusen und Ratingen suchen wir freundliche, engagierte Azubis.

Was Sie tun

- Ausbildung zum/zur Verkäufer/in in zwei Jahren
- nach einem weiteren Jahr Prüfung zum/zur Einzelhandelskaufmann/frau (bei Eignung)
- intensive Praxisausbildung in einer ALDI SÜD Filiale
- wöchentliche Theorieblöcke in der Berufsschule
- individuelle Weiterbildung in internen Schulungen

Was Sie mitbringen

- überzeugendes Schulzeugnis
- gute Allgemeinbildung
- Kontaktfreude und freundliches Auftreten
- Fairness und Respekt im Umgang mit anderen Menschen
- ausgeprägte Kundenorientierung
- Teamgeist

Was wir Ihnen bieten

- Ausbildung auf höchstem Niveau
- abwechslungsreiche Tätigkeit
- überdurchschnittliches Ausbildungsgehalt
- Karriereperspektiven bis zur Filialleitung

Wann es los geht

Ausbildungsbeginn 01. August 2008

Wie Sie sich bewerben

Schriftlich bei ALDI GmbH & Co. KG, Postfach 1161, 40736 Langenfeld



Die Universität ist Mitglied folgender Organisationen und Vereinigungen:

Landesrektorenkonferenz NRW

Konferenz der Rektoren und Präsidenten der Hochschulen in der Bundesrepublik Deutschland (Hochschulrektorenkonferenz), Ahrstraße 39, 53175 Bonn

Ständige Konferenz der Rektoren und Vizekanzler der Europäischen Universitäten, Université de Genève, CH-1211 Genève 4

Association Internationale des Universités, 1, rue Miollis, F-75 Paris 15 e

Deutsche Forschungsgemeinschaft, Kennedyallee 40, 53175 Bonn

Deutscher Akademischer Austauschdienst, Kennedyallee 50, 53175 Bonn

Deutsch-Französische Rektorenkonferenz

Deutscher Hochschulverband

Deutscher Juristen-Fakultätentag

Medizinischer Fakultätentag der Bundesrepublik Deutschland

Philosophischer Fakultätentag

Mathematisch-Naturwissenschaftlicher Fakultätentag

Freundeskreis Düsseldorf-Haifa, Postfach 1120, 40200 Düsseldorf

Partnerschaften

bestehen mit folgenden Universitäten:

Universität Nantes (Frankreich) seit 11. 5. 1973

Universität Neapel (Italien) seit 25. 4. 1985

Universität Peking (China) seit 1. 7. 1987

Universität Alicante (Spanien) seit Dezember 1987

Universität Reading (Großbritannien) seit 13.12.1988

University of California, Davis (USA) seit 10. 10. 1990

Pennsylvania State University (USA) seit 5.12. 1990

Karls-Universität, Prag (Tschechien) seit 18.3.1998

Universität Keio, Tokio (Japan) seit 4. 2. 1999

Herausgeber: Der Rektor der Heinrich-Heine-Universität Düsseldorf

Redaktion: Universitätsverwaltung – Abteilung 1.1 – F, (0211) 81-151 40/1 24 34

Anzeigenverwaltung: PRESSE-INFORMATIONEN-AGENTUR Volker Reischert, Birkenstraße 30, 40233 Düsseldorf, Tel. 02 11/68 33 13, Telefax 02 11/68 33 82, E-Mail: info@pia-werbung.de, www.pia-werbung.de

Redaktionschluss: 26. Oktober 2007

Druck: WAZ-Druck

Verkauf und Vertrieb des Personen- und Vorlesungsverzeichnisses erfolgen durch den Düsseldorfer Fachbuchhandel.

Auflage: 3700

db Studium & Finanzen

Finanzlösungen
für ein
erfolgreiches Studium



Attraktive Angebote für jede Studienphase:

- db StudienstartPaket
- db StudentenKredit für nur anfängl. effekt. 5,9 % p.a.
- Kreditkarte
- Mietkaufkonto
- db UmzugsService
- db BerufseinsteigerPaket
- das Junge Konto*
kostenlos und mit Zinsen wie ein Sparkonto

Wir beraten Sie gerne persönlich:

Investment & FinanzCenter
Düsseldorfer-Bilk
Aachener Straße 2
40223 Düsseldorf
Telefon (02 11) 31 08 90

Weitere Infos unter:
www.deutsche-bank.de/studenten
www.deutsche-bank.de

*Für Schüler, Auszubildende, Studenten, Grundwehr- und
Zivildienstleistende.

Leistung aus Leidenschaft.

Deutsche Bank



Zeittafel

	Sommersemester 2008	Wintersemester 2008/2009
Semesterbeginn:	01. April 2008	01. Oktober 2008
Semesterschluss:	30. September 2008	31. März 2009
Beginn der Vorlesungen:	07. April 2008	13. Oktober 2008
Letzter Vorlesungstag:	18. Juli 2008	06. Februar 2009
Die Vorlesungen fallen aus:	01. Mai 2008 (Maifeiertag)	01. November 2008 (Allerheiligen)
	12. Mai 2008 (Pfingstmontag)	22. Dezember 2008 bis 04. Januar 2009 (Weihnachtsferien)
	22. Mai 2008 (Fronleichnam)	23. Februar (Rosenmontag)
<hr/>		
Bewerbungsfrist: für alle Fächer mit örtlichen Zulassungsbeschränkungen (1. Fachsemester*)	bis 15. Jan. 2008	bis 15. Juli 2008
für höhere Fachsemester aller zulassungsbeschränkten Fächer – Ausschlussfrist –	bis 15. März 2008	bis 15. September 2008
Antrag auf Zulassung zur Zugangsprüfung – Ausschlussfrist –	./.	31. Januar 2009
Antragsfrist für zulassungsfreie Fächer: Die Einschreibunterlagen sind in der vom Studierenden- sekretariat jeweils mitgeteilten Frist zurückzusenden	01. Febr. bis 04. April 2008	01. Juli bis 10. Oktober 2008
Bewerbungsfrist für ausländische Studienbe- werberinnen/Studienbewerber: in den Fächern mit Zulassungs- beschränkung	bis 15. Januar 2008	bis 15. Juli 2008
Rückmeldefrist: einheitlich für alle Fächer – Ausschlussfrist –	15. Jan. bis 15. Febr. 2008	15. Juni bis 15. Juli 2008
Anträge auf Beurlaubung – Ausschlussfrist –	bis 30. Sept. 2008	bis 31. März 2009
Exmatrikulation:	01. Febr. bis 04. April 2008	01. Juli bis 10. Oktober 2008
Studienplatztausch:	01. Febr. bis 11. April 2008	01. Juli bis 17. Oktober 2008

Weitere Angaben finden Sie unter
„Informationen über das Studium an der Heinrich-Heine-Universität Düsseldorf“

*) Zeitplan des Zulassungsverfahrens und Auswahlgrenzen siehe [www.uni-duesseldorf.de/home/
Studium/Studierendensekretariat/seite13.htm](http://www.uni-duesseldorf.de/home/Studium/Studierendensekretariat/seite13.htm)

Wollen Sie nur von A nach B?

*Oder das ganze
Alphabet kennen lernen?*

Haben Sie schon einmal festgestellt, dass die Lebensläufe vieler Führungspersönlichkeiten alles andere als geradlinig verlaufen sind? Bei Deloitte kommt das auch öfter vor. Beispielsweise kann bei uns aus einem Wirtschaftsprüfer durchaus ein erfolgreicher Consultant werden. Denn in den interdisziplinären Teams, die wir für unsere Kunden bilden, haben alle immer wieder die Möglichkeit, einen Blick über den Tellerrand zu werfen. Das hat viele Pluspunkte: Jeder lernt von jedem und einige finden dabei sogar in einem ganz anderen Metier ihre wirkliche Passion. Und das Beste daran: Man kann dann auch in diesen Bereich wechseln und dort Karriere machen.

Denn als eine der führenden Prüfungs- und Beratungsgesellschaften lassen wir unseren Mitarbeitern gerne alle Türen offen. Davon profitieren auch unsere Kunden. Von Mitarbeitern, die geradeaus denken können. Aber auch um die Ecke.

Wenn Sie mehr über uns und Ihre Karrieremöglichkeiten bei Deloitte wissen möchten, finden Sie die wichtigsten Infos auf unserer Website: www.deloitte.com/careers

Und wann kommen Sie auf den Punkt?

100 Jahre
Denken an Morgen.

Deloitte.

Wirtschaftsprüfung • Steuerberatung • Consulting • Corporate Finance.

© 2007 Deloitte & Touche GmbH Wirtschaftsprüfungsgesellschaft



Universitäts- und
Landesbibliothek Düsseldorf

Orientierungshilfe

Allgemeiner Teil

Juristische Fakultät

Medizinische Fakultät

Philosophische Fakultät

Mathematisch-Naturwissenschaftliche Fakultät

Wirtschaftswissenschaftliche Fakultät

Namensverzeichnis

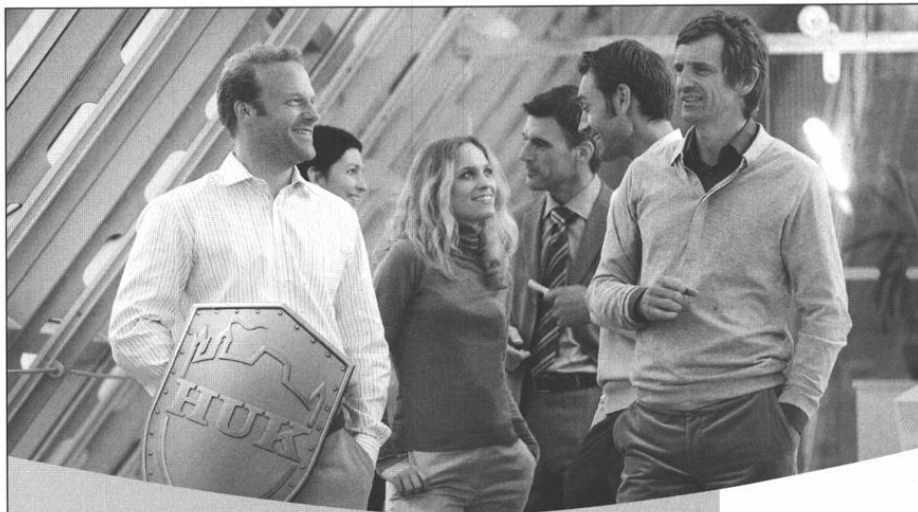

**Wir haben für jede Situation
das Richtige für Sie**



Kommen Sie zur HUK-COBURG.
Ob für Ihr Auto, das Bausparen oder
für mehr Rente: Hier stimmt der
Preis. Sie erhalten ausgezeichnete
Leistungen und einen kompletten
Service für wenig Geld. Fragen Sie
einfach! Wir beraten Sie gerne.

KUNDENDIENSTBÜRO

Frank Dreistein

Versicherungsfachmann

Telefon 0211 767268

Telefax 0211 763685

dreistein@HUKvm.de

www.HUK.de/vm/dreistein

Kölner Landstraße 138

40591 Düsseldorf

Öffnungszeiten:

Mo.–Fr. 8.30–12.30 Uhr

Mo., Di., Do. 16.00–18.00 Uhr

sowie nach Vereinbarung



HUK-COBURG

Aus Tradition günstig



Inhaltsverzeichnis

Mitgliedschaften und Partnerschaften der Universität	3
Zeittafel	5
Öffnungszeiten der Universitätseinrichtungen	13
Chronik der Universität	16
Zur baulichen Gesamtplanung der Universität	21
Organe der Universität	
Hochschulrat	25
Rektorat	25
Senat	26
Kuratorium	27
Kommissionen	28
Datenschutzbeauftragter	29
Gleichstellungsbeauftragte, Familienberatungsbüro	30
Ehrensensatorinnen und -senatoren	31
Pressestelle	31
Universitätsverwaltung	33
Verwaltung des Universitätsklinikums Düsseldorf	37
Personalräte	41
Schwerbehindertenvertretungen	42
Betriebsärztlicher Dienst	43
Gemeinsame Einrichtungen der Universität	
Universitäts- und Landesbibliothek	44
Zentrum für Informations- und Medientechnologie (ZIM)	47
Universitäts-sprachenzentrum	50
Sonstige Einrichtungen und Vereinigungen	51
Graduiertenkollegs	52
Wirtschaftswissenschaftliche Gesellschaft Düsseldorf e. V. (WiGeD)	53
Wissenschaftliche Mitarbeiterinnen und Mitarbeiter	53
Studierendenschaft	54
Studierendengemeinden	55
Studentenwerk	56
Gesellschaft von Freunden und Förderern e. V.	68
Freundeskreis Botanischer Garten der Universität e. V.	69
Freundeskreis der Düsseldorfer Juristischen Fakultät	69
Kreis der Freunde des Seminars für Kunstgeschichte der Heinrich-Heine-Universität Düsseldorf e.V.	70
Verschiedenes	
Fächerübersicht	71
Informationen über das Studium an der Heinrich-Heine-Universität Düsseldorf	73
Kulturprogramm für ausländische Studierende	80
Universitätsorchester und Unichor	81
Förderverein des Universitätsorchesters und Unichores	82
Einschreibungsordnung	90
Geschäftsstelle Wuppertal des Landesprüfungsamtes für Erste Staatsprüfungen für Lehrämter	97
Zentrale wissenschaftliche Einrichtungen der Universität	99
Der Universität angegliederte Institute	100
Sonderforschungsbereiche	103
Übersicht über die Zahl der Studierenden an der Universität	104

Was wollen Sie werden?

Zahnarzt oder Kaufmann?

Wenn für Sie der Mensch im Mittelpunkt steht, dann sollten Sie sich in Ihrer ersten eigenen Praxis von kaufmännischen Aufgaben weitgehend entlasten.

Wie das geht und warum wir das für Praxisgründer nahezu kostenlos machen, erklären wir Ihnen gerne in einem persönlichen Gespräch.

Rufen Sie uns an: 0800 / 92 92 582

ZA - Zahnärztliche
Abrechnungs-
genossenschaft eG



Werftstraße 21 • 40549 Düsseldorf • www.zaag.de • 0211 / 56 93 0



Inhaltsverzeichnis

Lehrveranstaltungen für Hörerinnen und Hörer aller Fakultäten 105

2

Juristische Fakultät 115
 Studienberatung 116
Lehrkörper 117
 Lehrstühle 129
 Lehrveranstaltungen 132

3

Medizinische Fakultät 139
 Studienberatung 144
 Prüfungsausschüsse 144
 Kommissionen 145
 Lehrkörper 148
 Vorstand und Aufsichtsrat des Universitätsklinikums 188
 Institute und Kliniken 190
 Ausbildungszentrum für Gesundheitsberufe des Universitätsklinikums 216
 Studienpläne 217
 Lehrveranstaltungen 238

4

Philosophische Fakultät 317
 Studienberatung 321
 Ständiger Habilitationsausschuss 328
 Prüfungsausschuss 328
 Lehrkörper 330
 Institute und Seminare 348
 Lehrveranstaltungen 365

5

Mathematisch-Naturwissenschaftliche Fakultät 479
 Studienberatung 482
 Prüfungsausschüsse 484
 Lehrkörper 490
 Wissenschaftliche Einrichtungen 511
 Lehrveranstaltungen 530

6

Wirtschaftswissenschaftliche Fakultät 605
 Studienberatung 607
 Prüfungsausschuss 607
 Lehrkörper 608
 Lehrstühle 611
 Lehrveranstaltungen 613

7

Namensverzeichnis 622

1

Hosts/Hostessen & Promoter/innen

Tätigkeit: • Interessante Einsätze als Service- oder Infokraft, Promoter/in, Productpresenter/in, Moderator/in oder Dolmetscher/in auf bundesweiten Messen, Kongressen, Events und Promotions

Ihr Profil • einwandfreie Umgangsformen, gepflegtes Äußeres
• kontaktfreudig, kommunikativ, sympatisch, gerne mehrsprachig
• akzentfreies Deutsch, fließendes Englisch

pts Marketing Services GmbH

Kontakt:

Elisabethstr. 14 · D-40217 Düsseldorf

Tel. 02 11 / 82 89 81-0

Fax 02 11 / 88 000 66

e-mail: pts@pts-services.com

Wir freuen uns auf Ihre Kurzbewerbung mit Lichtbild.

IHR PARTNER FÜR INDUSTRIE- UND GEBÄUDESYSTEMTECHNIK

TÜV CERT
DIN EN ISO 9001 : 2000
QA-Nr.: 041008452

Steinhoff

B&H Gebäudesystemtechnik GmbH

B&H Gebäudesystemtechnik GmbH · Max-Planck-Ring 60 · 46049 Oberhausen
Telefon 02 08-8 20 29-330 · Telefax 02 08-8 20 29-359 · www.bundh.de



Öffnungszeiten

Studierendensekretariat

Gebäude 16.11 (Verwaltungsgebäude)
F. 81-1 22 33/1 22 43/1 22 60/1 32 66/1 45 33/1 34 80/1 22 34/1 17 98/1 51 07/1 25 03/
1 59 15/1 32 68 / 1 59 88 / 1 40 31 / 1 59 17 / 1 59 19
montags bis freitags 9 bis 12 Uhr

Akademisches Auslandsamt

Gebäude 16.11 (Verwaltungsgebäude), F. 81-1 15 82
montags bis freitags 9 bis 12 Uhr

Akademisches Prüfungsamt

Gebäude 16.11 (Verwaltungsgebäude) 4. Etage
Fax 81-1 22 51, E-Mail: beil@verwaltung.uni-duesseldorf.de

Öffnungszeiten: montags bis freitags 9 bis 12 Uhr

Für Staatsexamen Medizin Scheinverwaltung, Promotion Medizin und Zahnmedizin,
BA/MA Linguistik/Informationswissenschaft und Sprachtechnologie, BA/MA Med.
Kult. und MA Einfachstudiengang Phil. Fak.
freitags keine Sprechstunden

Ansprechpartner:

Diplom/BA/MA BWL, Zahnmedizin	Fr. Teich	1 52 53
Diplom-Biologie / EZW / BA/MA Biologie		
Diplom/BA/MA Psychologie	Fr. Winterstein	1 49 52
Diplom-Mathe / Physik / (Wirtschafts-)Chemie		
BA/MA Biochemie / Physik / Chemie / Mathe		
BA/MA Informatik	Fr. Vandrey	1 30 55
BA/MA Soz., Jura, MA Pol. Kommunikation (Schwerpunktbereichsprüfung/Zwischenprüfung)	Hr. Lechtenfeld	1 58 15
Zugangsprüfung	Hr. Beil	1 43 58
Magister/BA Kombi Phil. Fak., BA/ Kernfach Phil.-Fak.	Fr. Hendrich	1 49 55
BA/MA Linguistik / Informationswissenschaft und Sprachtechnologie, BA Med. Kult.		
MA-Einfachstudiengang Phil. Fak.	Fr. Wilden	1 16 40
Staatsexamen Medizin Scheinverwaltung, Promotion Medizin, Zahnmedizin	Fr. Kattner	1 30 50

Weitere Informationen und Vordrucke im Internet: Homepage der Universität
(<http://www.uni-duesseldorf.de>) → Link • Studierende → • Prüfungsämter →
• Akademisches Prüfungsamt

Zentrale Studienberatung

Gebäude 16.11 (Verwaltungsgebäude), F. 81-1 43 80
Sprechstunde s. Seite 83

Universitätskasse

Gebäude 16.11 (Verwaltungsgebäude)
F. 81-1 22 29/1 22 30/1 22 31/1 22 32
Kto.-Nr. 4 014 817 bei der WestLB AG Düsseldorf (BLZ 300 500 00)
BIC: WELADED, IBAN: DE48300500000004014817
montags 9 bis 12 Uhr und 14 bis 15.30 Uhr,
dienstags bis freitags 9 bis 12.30 Uhr

Studentenwerk Düsseldorf (s. auch Seite 55)

Info-Point, Gebäude 21.12, F. 81-1 57 77
montags bis donnerstags 8.00 bis 16.30 Uhr
freitags 8.00 bis 15.00 Uhr

Kasse Geb. 21.12, F. 81-1 33 15
montags bis freitags 9.30 bis 12.00 Uhr

Studentisches Wohnen

Vermietung
montags und donnerstags 9.00 bis 12.00 Uhr

1

Ausbildungsförderung

Geb. 21.12, F. 81-13381
montags und mittwochs 11.00 bis 13.00 Uhr
dienstags 13.00 bis 15.00 Uhr
donnerstags 9.00 bis 13.00 Uhr

Allgemeiner Studierendenausschuss (ASTA)

Gebäude 25.23 (ASTA-Gebäude), F. 81-1 32 81, montags bis donnerstags von 12–15 Uhr

siehe auch aktuelle Aushänge und www.asta.uni-duesseldorf.de

Universitäts- und Landesbibliothek

Gebäude 24.41
Mo.–Fr. 8–24, Sa. 9–24, So 9–24

Dekanat der Juristischen Fakultät

Gebäude 24.91, Ebene U1, Raum 63, 65 und 68, montags 9–11.30 Uhr,
dienstags 10–12 Uhr, donnerstags 9–11.30 Uhr

Dekanat der Medizinischen Fakultät

Moorenstraße 5, 30225 Düsseldorf (Geb. 13.70, Ebene 01, Raum 41, F. 81-1 15 50)

Studiendekanat der Medizinischen Fakultät

Universitätsstraße 1, 40225 Düsseldorf (Geb. 23.11, Ebene 02, Raum 61–70)

Mo. und Di. 10–12, Mi. 13.30–15.30

Studienberatung durch Studiendekan/-in Mo. 18–19

Auslandsangelegenheiten Mi. 14–15

Dekanat der Philosophischen Fakultät

Gebäude 23.21, Ebene 00, Raum 63, 61 und 70, F. 81-12936, 115 06 und 129 37
montags bis donnerstags 10–12 Uhr und 14–16 Uhr

Dekanat der Mathematisch-Naturwissenschaftlichen Fakultät

Gebäude 25.32, Ebene 00, Raum 30, F. 81-1 22 35, -1 21 93 und -1 13 78

Fax: 81-1 51 91, E-Mail: dekan@mail.math-nat-fak.uni-duesseldorf.de

montags bis freitags von 10–12 Uhr

Promotionsangelegenheiten:

Gebäude 25.32, Ebene 00, Raum 36, F. 81-15092

Fax: 81-1 15 90, E-Mail: promotion@mail.math-nat-fak.uni-duesseldorf.de

montags bis freitags von 9.30 bis 11.30 Uhr

Dekanat der Wirtschaftswissenschaftlichen Fakultät

Gebäude 23.32, Ebene 01, Raum 64, F. 81-1 36 20, montags bis freitags von

7.30 bis 15.00 Uhr, E-Mail: wiwifak@uni-duesseldorf.de

Landesprüfungsamt für Erste Staatsprüfungen für Lehramter

Gebäude 23.31, Ebene 01, F. 81-14103, 14769, Fax: 81-14101

Sprechstunden s. Seite 97

Rechtsanwaltskanzlei**Dr. Thomas Holl**

Lehrbeauftragter der Heinrich-Heine-Universität

Tätigkeitsschwerpunkte:

- Medizinrecht • Erbrecht • Anwaltsrecht

sowie allgemeines Zivilrecht

Freiligrathstraße 27 • 40479 Düsseldorf

Tel. (02 11) 51 35 36 270 • Fax (02 11) 51 35 36 277



Wer erfolgreich ist, sucht BWLer und VWLer, die Erfolg suchen.

Bei einem Energieunternehmen denken viele zunächst an Technik. Dabei bieten wir auch ambitionierten Wirtschaftswissenschaftlern (m/w) interessante Perspektiven. Und eine große Vision: E.ON möchte das führende Strom- und Gasunternehmen der Welt werden. Um dieses Ziel zu erreichen, investiert E.ON bis Ende 2010 rund 60 Mrd. Euro – und 70% davon allein in Wachstum! Dadurch ergeben sich für Sie viele spannende Einstiegs- und Entwicklungsmöglichkeiten als Direkteinsteiger in einer Juniorposition oder als Trainee in einem unserer (internationalen) Nachwuchsprogramme.

Wir freuen uns auf Sie, wenn Sie die Herausforderungen des globalen Energiemarktes suchen und die hervorragenden Chancen eines weltweit erfolgreichen Konzerns für sich nutzen möchten. Entdecken Sie E.ON für sich: www.eon-karriere.com.

Ihre Energie gestaltet Zukunft

www.eon-karriere.com

e.on
Neue Energie



Chronik der Universität

1806 Joachim Murat, von seinem Schwager Napoleon als Großherzog von Berg eingesetzt, will in Düsseldorf eine bergische Universität gründen. Bestrebungen, schon im 17. Jahrhundert in Düsseldorf eine Universität zu gründen, blieben erfolglos. Doch wurde das „Gymnasium Illustre“ 1545 von Herzog Wilhelm dem Reichen gegründet, von den Jesuiten für Studia inferiora und Studia superiora eingerichtet. Höhere Studien — Dauer 2 bis 4 Jahre — waren in Philosophie, Jurisprudenz und Theologie möglich.

Im 18. Jahrhundert hatten sich in Düsseldorf drei hochschulähnliche Institutionen entwickelt:

Die **Fakultätenschule**, die nach Aufhebung des Jesuitenordens aus dem alten Gymnasium entstand.

Die **Rechtsakademie**, zuerst 1715 erwähnt, bildete Juristen aus. Alle bergischen Untertanen, die juristische Positionen erstrebten, mußten nach einer Vorschrift aus dem Jahre 1779 zwei Jahre die Rechtsakademie besuchen.

Das **Collegium anatomico-chirurgicum**, zu dem 1747 mehrere medizinische Lehrstätten mit festem Lehrplan zusammengeführt wurden.

17. 12. 1811 Napoleon erläßt ein Dekret, in Düsseldorf für das Herzogtum Berg eine Universität mit fünf Fakultäten zu errichten. Der Rußlandfeldzug Napoleons mit seinen Folgen verhindert die Gründung.

1. 7. 1907 Die „**Düsseldorfer Akademie für praktische Medizin**“ wird nach langen und hartnäckigen Bemühungen aus Düsseldorf mit einem Allerhöchsten Erlaß vom 4. 6. 1907 errichtet.

Aufgaben der Akademie: Ausbildung von Medizinalpraktikanten, Ausbildung in Spezialfächern, Fortbildungskurse, Förderung der praktischen Medizin nach der wissenschaftlichen Seite. Die Akademie besaß keine Rektoratsverfassung und konnte keine Studenten ausbilden.

27. 7. 1907 Feierliche Eröffnung der neuerbauten Allgemeinen Städtischen Krankenanstalten und der „Akademie für praktische Medizin“.

7. 5. 1919 Die Akademie nimmt mit vorläufiger Genehmigung und hauptsächlich für Kriegsteilnehmer den klinischen Unterricht auf.

24. 2. und 25. 4. 1923 Preußen und Düsseldorf unterzeichnen einen Vertrag, nach dem die „Akademie für praktische Medizin“ in „**Medizinische Akademie in Düsseldorf**“ umbenannt wird. Die Akademie erhält Rektoratsverfassung und das Recht auf klinische Ausbildung von Studenten.

8. 6. 1923 Offizielle Eröffnung der Akademie.

WS 1931/32 Das Studium der Zahnmedizin wird aufgenommen.

1. 11. 1935 Die „Medizinische Akademie in Düsseldorf“ erhält das Promotionsrecht.

19. 11. 1945 Wiederaufnahme des akademischen Unterrichts.
- 1955 Gründung der „Gesellschaft von Freunden und Förderern der Medizinischen Akademie in Düsseldorf“.
- 1961 Prof. Anton Kiesselbach führt im Wintersemester 1961/62 erstmalig einen Präparier-Kurs mit beschränkter Teilnehmerzahl durch und schafft damit die Grundlage für den Aufbau des vorklinischen Unterrichts.
- 3.7.1962 Land NRW und Düsseldorf schließen einen Vertrag: NRW übernimmt mit Wirkung vom 1. 1. 1962 die Verantwortung und Fürsorge für die Medizinische Akademie, während die Allgemeinen Städtischen Krankenanstalten weiterhin im Besitz der Stadt Düsseldorf verbleiben.
16. 11. 1965 Die Landesregierung NRW beschließt die Umwandlung der Medizinischen Akademie in „**Universität Düsseldorf**“.
- WS 1965/66 Studienanfänger/innen der Medizin werden erstmals aufgenommen.
Bisher war ein Studium der Medizin und Zahnmedizin nur vom 3 Semester an möglich.
1. 1. 1966 Die Universität Düsseldorf konstituiert sich mit einer Medizinischen und einer kombinierten Naturwissenschaftlich-Philosophischen Fakultät.
14. 2. 1966 Festakt zur Begründung der Universität.
1. 1. 1969 Die kombinierte Naturwissenschaftlich-Philosophische Fakultät bildet zwei selbständige Fakultäten: Mathematisch-Naturwissenschaftliche und Philosophische Fakultät.
1. 1. 1973 Die bisherigen Städtischen Krankenanstalten — Universitätskliniken gehen von der Stadt Düsseldorf in die Trägerschaft des Landes Nordrhein-Westfalen (Universität) über.
19. 3. 1973 Der Preis im Bau- und Ideenwettbewerb für den Zentralbereich der Universität mit Bibliothek, Hörsaalzentrum und geisteswissenschaftlichen Instituten wird verliehen.
- Anfang 1973 Die Mehrzahl der geistes- und naturwissenschaftlichen Institute zieht in die neuerbauten Institutsgruppen auf dem Campus um.
11. 5. 1973 Die Universität schließt einen Partnerschaftsvertrag mit der Universität Nantes (Frankreich).
- WS 1975/1976 Die Institutsbauten der Mathematisch-Naturwissenschaftlichen Fakultät mit 3800 Studienplätzen werden bezogen.
- WS 1976/1977 Das neu eingerichtete Fach Pharmazie nimmt den Lehrbetrieb auf.
- WS 1979/1980 Der Neubau der Universitätsbibliothek wird in Betrieb genommen. Erstmals zählt die Universität mehr als 10.000 Studierende.
- WS 1980/1981 Eröffnung des Instituts für Sportwissenschaft und der Universitäts-Sportanlagen.
2. 6. 1981 Die Philosophische Fakultät vereinbart die Zusammenarbeit mit der Philosophischen Fakultät der Universität Neapel (Italien).

26. 12. 1984 Neue Grundordnung der Universität.
8. 5. 1984 Mit der Wahl der Dekane wird die Grundordnung wirksam.
25. 4. 1984 Die Universität schließt einen Partnerschaftsvertrag mit der Universität Neapel (Italien).
- SS 1985 Eröffnung der Medizinisch-Neurologisch-Radiologischen Klinik (MNR-Klinik).
1. 7. 1987 Partnerschaftsvertrag mit der Universität Peking (VR China).
- WS 1987/88 Als erste europäische Universität bietet Düsseldorf den Studiengang Literaturübersetzen an.
- Dez. 1987 Die Universität vereinbart mit der Universität Alicante (Spanien) eine Zusammenarbeit.
13. 12. 1988 Abschluß eines Partnerschaftsvertrages mit der Universität Reading (Großbritannien).
20. 12. 1988 Der Senat beschließt, daß die Universität künftig den Namen „**Heinrich-Heine-Universität Düsseldorf**“ tragen soll.
2. 3. 1990 Errichtung der Wirtschaftswissenschaftlichen Fakultät.
10. 10. 1990 Partnerschaftvereinbarung mit der University of California, Davis (USA).
5. 11. 1990 Der Senat bildet das Kuratorium der Universität.
13. 5. 1991 Die Universität schließt einen Partnerschaftsvertrag mit der Pennsylvania State University (USA).
15. 7. 1992 Einführung des Studiengangs „Rechtswissenschaft“.
20. 4. 1993 Der von der Gesellschaft von Freunden und Förderern der Heinrich-Heine-Universität Düsseldorf e.V. finanzierte **Heinrich-Heine-Saal**, gelegen in der Studentenwohnanlage Campus Süd, wird in einer Feierstunde seiner Bestimmung übergeben.
26. 11. 1993 Errichtung der Juristischen Fakultät.
8. 5. 1995 Die neue Kinderklinik „Schloßmann-Haus“ wird eingeweiht.
- Okt. 1996 Der Neubau des Juridicums auf dem Campus konnte nach einer Rekordbauzeit – erster Spatenstich am 26. 01. 1996 – bezogen werden.
18. 3. 1998 Partnerschaftvereinbarung mit der Karls-Universität, Prag (Tschechien).
4. 2. 1999 Partnerschaftvereinbarung mit der Keio University, Tokio (Japan)
7. 6. 2000 Schloß Mickeln wird als neues Gästehaus und neue Tagungsstätte der Universität feierlich eingeweiht.
1. 1. 2001 Errichtung des Klinikums Düsseldorf der Universität Düsseldorf (Universitätsklinikum Düsseldorf) als Anstalt des öffentlichen Rechts. Damit tritt das Universitätsklinikum Düsseldorf, mit einem Aufsichtsrat und einem Vorstand als Organ, an die Stelle der bisherigen Medizinischen Einrichtungen, die auf diesem Wege rechtlich verselbständigt werden.
- Dez. 2001 Der Senat verabschiedet die an das neue Hochschulgesetz angepasste Grundordnung der Universität. Das Rektorat wird dadurch um das Prorektorat für internationale Angelegenheiten erweitert.

- Juli 2002 Mit der Durchführung der Gremienwahlen sowie der Neuwahl der Prorektorin, der Prorektoren und der Dekane wird die nach dem neuen Hochschulgesetz erforderliche Neubildung abgeschlossen.
- 7.6.2002 Die Düsseldorf Business School wird auf Initiative der Wirtschaftswissenschaftlichen Fakultät gegründet.
- 4.11.2004 Ihre Majestät Königin Elisabeth II. des Vereinigten Königreichs von Großbritannien und Nordirland besucht im Rahmen ihres Staatsbesuchs auch die Heinrich-Heine-Universität (Medizinische Fakultät und Universitätsklinikum).
- 1.1.2007 Das Hochschulfreiheitsgesetz (HFG) tritt in Kraft. Die Universität verliert ihren Doppelcharakter als Körperschaft und zugleich staatliche Einrichtung und wird als Körperschaft des öffentlichen Rechts selbstständig.

DENTALSPECIALISTS

Prof. Dr. M. Jörgens & Dr. M. Wainwright

Spezialisten für Ästhetische Zahnheilkunde, Lasermedizin und Implantologie

Ausbildungszentrum für Lasermedizin, Implantologie und minimalinvasive Piezochirurgie

Prof. Dr. med. dent. Martin Jörgens

Präsident der DGKZ - Deutsche Gesellschaft für Kosmetische Zahnmedizin



Dr. med. dent. Marcel A. Wainwright

Studiengruppenleiter der DGZI Studiengruppe Düsseldorf Implantologie
Gastdozent der Heinrich-Heine-Universität Düsseldorf für Implantologie



 AMERICAN ACADEMY OF COSMETIC DENTISTRY.

Kaiserswerther Markt 25 – 40489 Düsseldorf
 Fon 02 11-4 79 00 79 – Fax 02 11-4 79 00 09
 info@dentalspecialists.de - www.dentalspecialists.de

Nebenjob
DEIN
Ich bin

Wir suchen
Mitarbeiter
für Messeeinsätze
sowie
**Service- und
Küchenpersonal!**

Du kommst aus:
Düsseldorf: 0211-86 78 56-0
Essen: 0201-799 84-0
Köln: 0221-277 497-0

Dann ruf uns an!

FOKU(S)
Personalpartner der Gastronomie



CLINICAL DRUG DEVELOPMENT GMBH

**Der Mensch
im Focus**

**HELFEN SIE MIT
BEI DER ENTWICKLUNG
NEUER MEDIKAMENTE**

FOCUS CLINICAL DRUG DEVELOPMENT GMBH ist ein unabhängiges Institut im Bereich der Arzneimittelforschung.

Für klinische Studien mit zugelassenen und nicht zugelassenen Medikamenten suchen wir fortwährend:

**gesunde Männer und
Frauen ab 18 Jahre**

In unserem Institut werden Sie von qualifizierten Ärzten und Fachpersonal betreut.

Vor Beginn der klinischen Studien wird ein kostenloser Gesundheitscheck durchgeführt. Für Ihre Teilnahme an einer unserer klinischen Studien erhalten Sie eine angemessene Aufwandsentschädigung.

Sollten wir Ihr Interesse geweckt haben, so rufen Sie uns an. Wir informieren Sie gerne über weitere Einzelheiten unter der **kostenlosen** Telefonnummer **0800/800 22 88**.

Montag bis Freitag von 9-20 Uhr.

**Focus Clinical Drug Development
GmbH**

Stresemannallee 6, 41460 Neuss

Im Internet: www.focus-cdd.de

eMail: Proband@FOCUS-CDD.de



Zur baulichen Gesamtplanung der Universität

1. Universitätscampus

Am Rande des Ballungsraumes Ruhrgebiet und an der Rheinschiene gelegen, bot die Stadt Düsseldorf einen hervorragenden Standort für die Neugründung einer Universität. Innerhalb des Stadtgebietes stand in nur 3,5 km Entfernung vom Stadtzentrum südlich der ehemaligen städtischen Krankenanstalten und der Medizinischen Akademie ein ca. 130 ha großes freies Gelände zur Verfügung. Inzwischen ist die Universität durch einen direkten Anschluß an die A 46 sehr gut mit den Städten der Region verbunden und durch die Straßenbahnlinien 701, 706, 707, 711 und 713 sowie verschiedene Buslinien durch den öffentlichen Personennahverkehr erschlossen.

Das Staatshochbauamt für die Universität, jetzt übergeleitet in den Bau- und Liegenschaftsbetrieb NRW, Niederlassung Düsseldorf wurde in den sechziger Jahren beauftragt, die Raumprogramme und eine Gesamtplanung zu entwickeln, die die städtebaulichen Leitlinien, die Zuordnung der verschiedenen Bereiche und die technische Infrastruktur beinhaltete. Es wurde ein Planungskonzept erarbeitet, das dem schrittweisen Ausbau der Universität den notwendigen Rahmen gab, der sich heute in der gebauten Anlage widerspiegelt.

Charakteristisch ist die um ein Geschöß angehobene Fußgängerebene, die die gesamte Universität von Norden nach Süden bandartig durchzieht und an der sich die verschiedenen Bereiche entlangreihen. Diese Fußgängerebene ist das „städtebauliche Rückgrat“ der Universität, die zwar einen zusammenhängenden, jedoch gegliederten Komplex darstellt. Die einzelnen Bereiche sind in verschieden stark frequentierten Zonen so gruppiert, daß die stärker besuchten Einrichtungen (Hörsäle, Seminare) der Fugängerebene direkt zugeordnet sind und die ruhigeren Bereiche (Forschung, Sondereinrichtungen) dahinter angeordnet sind.

Eine äußere Straße („Universitätsstraße“) erschließt die Universität für den Fahrverkehr mit einer Anordnung von Stichstraßen als Anlieferwege zu den einzelnen Bereichen und Parkplätzen, von denen aus die Einrichtungen auf kurzen Wegen zu erreichen sind.

Auf dem Universitätscampus befinden sich die folgenden Einrichtungen:

- Im Norden die theoretisch-medizinischen Fachbereiche, die philosophische und die wirtschaftswissenschaftliche Fakultät. Hier sind auch die Mensa I und eine Wohnheimgruppe des Studentenwerks angeordnet.
- Im Süden die mathematisch-naturwissenschaftlichen Institute und das Universitätsrechenzentrum. Weiter im Süden ist eine Wohnheimgruppe für studentisches Wohnen neu errichtet worden.
- Bindeglied zwischen Nord und Süd ist der Zentralbereich mit der zentralen Universitätsbibliothek und einer Tiefgarage. Als neueste Maßnahme wurde im Jahre 1996 hier ein Neubau für die Juristische Fakultät erstellt. Im April 2004 wurde der II. Bauabschnitt der Juristischen Fakultät begonnen und im April 2005 fertiggestellt.
- In den östlichen Landschaftsraum eingebettet liegt das Institut für Sportwissenschaft mit seinen vielfältigen Außensportanlagen. Der Botanische Garten bildet zusammen mit den übrigen Grünanlagen den Rahmen, mit dem sich die Universität in den Landschaftsraum des Niederrheins und der Stadt Düsseldorf einfügt. Seit Ende 2004 hat das Botanische Institut ein neues Kaltgewächshaus, das vom Bau- und Liegenschaftsbetrieb NRW, Niederlassung Düsseldorf, gebaut wurde. Bis Ende 2007 stellt der BLB den 2. Bauabschnitt der Kaltgewächshäuser fertig. Auf 300 qm können weitere exotische Pflanzen einer breiten Öffentlichkeit zugänglich gemacht werden. 990 qm der neuen Flächen werden als Arbeitsgewächshäuser für die Aufzucht von Pflanzen genutzt.

Um künftigen Entwicklungen den notwendigen Spielraum zu ermöglichen, werden Erweiterungsflächen vorgehalten. Die großen Baumaßnahmen auf dem Campus waren zum Ende der 70er Jahre abgeschlossen.

2. Universitätsklinikum

Die Situation der Universitätskliniken ist bis heute überwiegend durch den Baubestand aus der Gründungszeit der ehemaligen städtischen Krankenanstalten zu Anfang dieses Jahrhunderts gekennzeichnet. Nach dem Wiederaufbau der Nachkriegszeit hat die Stadt Düsseldorf bis zum Anfang der sechziger Jahre die Chirurgische Klinik und zahlreiche Wirtschaftsgebäude und Wohnheime neu errichtet.

Mit der Übernahme der städtischen Krankenanstalten durch das Land NRW wurde für die Medizinischen Einrichtungen erstmals 1972 ein Generalplan erstellt. Der Generalplan dient dazu, die bauliche Entwicklung der Universitätskliniken als medizinische Ausbildungs- und Forschungsstelle zu strukturieren und einen planmäßigen Ausbau vorzubereiten. Der Generalplan wurde 1980 und 1998 nach medizinischen und betriebswirtschaftlichen Gesichtspunkten überarbeitet. Bei der stufenweisen Realisierung der Ziele der Ausbauplanung wurde für einzelne klinische Zentren folgender Sachstand erreicht:

Zentrum I / Chirurgie

Das Zentrum Operative Medizin I ist überwiegend im Gebäude der Chirurgischen Klinik aus dem Jahr 1960 angesiedelt. Es wurde durch einen Funktionstrakt auf der Südseite erweitert, der im Erdgeschoß Flächen für Fachabteilungen, im 1. Obergeschoß Intensivpflegestationen und im 2. Obergeschoß Operationseinheiten enthält. Der 1. Bauabschnitt dieses Erweiterungsbaus mit 4 OP's und 20 Intensivpflegebetten wurde im Frühjahr 1999 fertiggestellt. Der 2. Bauabschnitt ist im Frühjahr 2000 begonnen worden und wurde Ende 2002 fertiggestellt.

Operatives Zentrum II (OPZII) / Augenklinik, HNO-Klinik, Neurochirurgische Klinik und Unfallklinik

Diese Kliniken sind zur Zeit noch in Gebäuden aus der Gründerzeit der Krankenanstalten untergebracht. Im Jahre 1989 wurde ein Architekturwettbewerb zur Realisierung eines Zentrums II durchgeführt. Die im Jahre 2000 erstellte Entwurfsplanung wurde auf Grund einer Raumprogrammänderung und einer funktionalen Neustruktur im Jahre 2003 überarbeitet. Ende 2003 beauftragte das Universitätsklinikum Düsseldorf den Bau- und Liegenschaftsbetrieb NRW, Niederlassung Düsseldorf, mit der Ausführungsplanung.

Zentrum III / Frauenklinik / Orthopädische Klinik und Urologische Klinik

Die Frauenklinik wurde durch einen neuen Funktionstrakt für Spezialambulanzen und einer Entbindungsstation erweitert.

Die Orthopädische Klinik ist in dem sanierten und modernisierten Nordflügel des denkmalgeschützten „Haus Himmelgeist“ untergebracht.

Die Urologische Klinik soll in dem 2002 vollständig sanierten und modernisierten Altbau der ursprünglichen Chirurgischen Klinik aus der Gründerzeit der Krankenanstalten verbleiben. Die vollständige Sanierung wurde 2002 abgeschlossen.

Zentrum IV / Innere Medizin / Neurologie / Radiologie

Mit dem Neubau der MNR-Klinik (1978–1985) ist das Zentrum IV im wesentlichen in modernen Gebäuden untergebracht. Z. Zt. werden umfangreiche Brandschutzmaßnahmen und Stationssanierungen durch den Bau- und Liegenschaftsbetrieb NRW Niederlassung Düsseldorf durchgeführt.

Zentrum V / Kinderheilkunde

Für die Kinderklinik wurde 1991–1997 ein vorhandener großzügiger Altbau aus dem Jahre 1930 saniert und modernisiert und mit einem modernen Funktionstrakt erweitert.

Zentrum ZMK

Das Zentrum für Zahn-, Mund- und Kieferheilkunde soll im Haus Himmelgeist-Mitte untergebracht werden. Mit Baumaßnahmen zur Substanzsicherung des Hauses Himmelgeist-Mitte wurde bereits begonnen. Im März 2004 wurde mit dem Ausbau des Hauses angefangen. Der Bau- und Liegenschaftsbetrieb NRW wird das sanierte Gebäude 2005 an das Klinikum übergeben.

Zentrum für Klinische Forschung

Um bessere Voraussetzungen für die Klinische Forschung zu schaffen, soll ein Zentrum für Klinische Forschung errichtet werden, dessen 1. Bauabschnitt auf dem Grundstück des ehemaligen Schloßmannhauses errichtet werden soll und das nach Umzug der Hautklinik in einen Neubau nach Westen auf das Grundstück der Hautklinik erweitert werden soll.

Über die Baumaßnahmen an den Klinischen Zentren hinaus wurde in den vergangenen Jahren die technische Infrastruktur der Kliniken wesentlich verbessert und eine moderne Versorgungszentrale errichtet, von der sämtliche Klinikneubauten über eine automatische Warentransportanlage und die Altbauten über Elektrokarren ver- und entsorgt werden.

Clevere Lebensmittel für unabhängige Leute.

Dosenbrot

Über 40 leckere Sorten! Lange haltbar.

Selbsterhitzende Mahlzeiten

Warmes Essen ohne Feuer oder Strom!

Überall und jederzeit.



Im Online Shop erhalten Sie auch: Expeditionsnahrung, Reiseproviant und günstige Bonuspakete.

www.dauerbrot.de

KOPIER CENTER SÜD im ehem.ADAC



Himmelgeister Str. 63-65
40225 Düsseldorf
Tel.: 0211 - 34 99 99
Fax.: 0211 - 31 81 02

Öffnungszeiten:
Mo.-Fr.: 9.00 - 19.30 Uhr
Sa.: 9.00 - 16.00 Uhr
P Parkplätze direkt im Hof!

kopiercentersued@gmx.de • www.kopier-center-sued.de

Bezahlen Sie bei uns bequem mit Ihrer EC-Karte!

- TOP-Angebote für Studenten
- Arbeitskopie ab 3 Cent
- Digital-Druck + Bindungen
- Colorplots • Leinwand- & Stoff Druck
- T-Shirt Druck • T-Shirt Flock
- Scans + Laminierungen bis DIN A0

RELEASE

STATA 

Studentenlizenzen ab 97,90 Euro!
Nähere Infos unter www.dpc.de

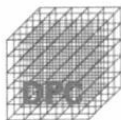

- ✓ Interaktiver Point-and-Click-Editor für Grafiken
- ✓ Matrix-Programmiersprache Mata
- ✓ Survivalanalysen
- ✓ Auswertung von Survey-Daten
- ✓ Paneldatenanalyse
- ✓ Lineare Modelle
- ✓ Zeitreihenanalysen
- ✓ Multivariate Analysen

- ✓ Stata/MP Dual-Core- und Mehrprozessor-Systeme
- ✓ Unterstützt bis zu 32 Prozessoren bzw. CPUs
- ✓ Für Windows-, Linux-, Macintosh- und Solaris-Betriebssysteme

Ditrich & Partner
Consulting GmbH
Kieler Straße 17
42697 Solingen

Tel. 0212-26066 0
Fax. 0212-26066 66



TOP-JOBS BEI GESS

Statt Praktikum: gut bezahlt Erfahrung sammeln

Ob in den Semesterferien, studienbegleitend oder nach dem Studium - in der Arbeitnehmerüberlassung bei GESS bekommen Sie zusätzlich zum Einblick in die Arbeitswelt bei namhaften Unternehmen einen Arbeitsvertrag mit allen Sozialleistungen, z. B.: leistungsbezogenes Gehalt nach iGZ-Tarif • Urlaubs- und Weihnachtsgeld • Volle Lohnfortzahlung, auch ohne Kundeneinsatz • Einsätze gemäß Qualifikation

Direkteinstieg in erstklassige Unternehmen

Namhafte regionale und internationale Unternehmen betrauen GESS mit der Besetzung spannender Stellen. Wir vermitteln und beraten Studenten und Absolventen aus allen Bereichen, bieten Orientierung auf dem Arbeitsmarkt und helfen bei der Optimierung der Bewerbungsunterlagen – natürlich kostenlos.

Infos und aktuelle
Stellenangebote unter
www.job-gess.de
kostenlose Hotline:
0800-56 24 377

GESS
Personalmanagement

Gess & Partner GmbH
Oststraße 41-43
40211 Düsseldorf
Tel.: 0211 179221-0
info@job-gess.de

Augsburg Berlin Düsseldorf Essen Hamburg Hilden Köln München Münster Neuss Siegen Stuttgart Wuppertal

die fotografen Sommer & Beez

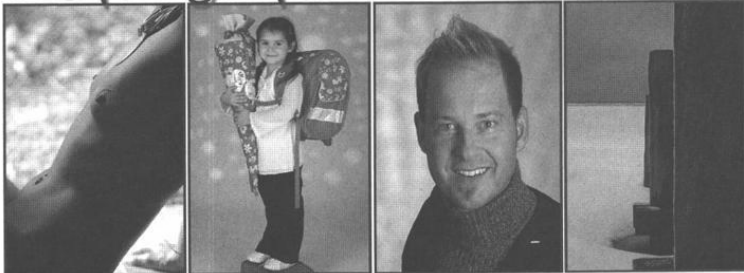

Heerdter Landstr. 245
40549 Düsseldorf
0211 - 55 91 406
www.die-fotografen.de



Organe der Universität

1

Hochschulrat

Externe Mitglieder:

Dr. Simone Bagel-Trah, Anne Josè Paulsen, Avi Primor,
Prof. Dr. Ernst Theodor Rietschel, Patrick Schwarz-Schütte

Interne Mitglieder:

Univ.-Prof. Dr. phil. Vittoria Borsò, Univ.-Prof. em. Dr. med. Ulrich Hadding,
Univ.-Prof. em. Dr. rer. nat. Detlev Riesner

Geschäftsstelle (im Dezernat 2):

Cornelia Kemper, MBA

Gebäude 16.11, Ebene 03, F. 81-1 06 52, Fax 81-1 20 98

E-Mail: kemper@verwaltung.uni-duesseldorf.de

Rektor

Univ.-Prof. Dr. med. Dr. phil. Alfons Labisch M.A., Gebäude 16.11, Ebene 01, Raum 53

E-Mail: rektor@uni-duesseldorf.de

Vorzimmer: Marlen Hausweiler, F. 81-1 00 00/1, Telefax 81-1 51 93,

E-Mail: hausweiler@verwaltung.uni-duesseldorf.de

Persönlicher Referent: Dr. phil. Christoph auf der Horst,

Gebäude 16.11, Ebene 01, Raum 21, F. 81-1 58 20,

Telefax 81-1 58 16, E-Mail: AufderHorst@verwaltung.uni-duesseldorf.de

Referentin für Hochschulmarketing und Alumni:

Annika Morchner, Gebäude 16.11, Ebene 01, Raum 56, F. 81-1 50 06

E-Mail: morchner@verwaltung.uni-duesseldorf.de

Pressestelle: s. Seite 31

Rektorat

Rektor

Univ.-Prof. Dr. med. Dr. phil. Alfons Labisch M.A., Gebäude 16.11, Ebene 01,

Raum 53, E-Mail: rektor@uni-duesseldorf.de

Vorzimmer: Marlen Hausweiler, F. 81-1 00 00/1, Telefax 81-1 51 93

E-Mail: hausweiler@verwaltung.uni-duesseldorf.de

Kanzler

Prof. Ulf Pallme König, Gebäude 16.11, Ebene 01, Raum 28

Vorzimmer: Angelika Lindner-Kämpgen, F. 81-1 10 00/1,

Telefax 81-1 45 34

E-Mail: ulf.pallme.koenig@verwaltung.uni-duesseldorf.de

Prorektor für Forschung, Forschungstransfer und wissenschaftlichen Nachwuchs

Univ.-Prof. Dr. Fritz Boege, Gebäude 16.11, Ebene 01, Raum 43

F. 81-1 00 20

Prorektorin für Lehre, Studium und Studienreform

Akad. Dir. Dr. rer. nat. Hildegard Hammer, Gebäude 16.11, Ebene 01, Raum 47,

F. 81-1 00 30

Koordinierungsstelle für Studienreform: Natalie Böddicker, Gebäude 16.11,

Ebene 03, Raum 25, F. 81-1 15 46, E-mail: natalie.boeddicker@uni-duesseldorf.de

Vorzimmer der Prorektorinnen/der Prorektoren: Tanja Burmeister,

Gebäude 16.11, Ebene 01, Raum 45, F. 81-1 00 10

Senat

Vorsitzender: Univ.-Prof. Dr. Reinhold Meise

Die Mitglieder des Rektorats (nicht stimmberechtigt)

Die Dekaninnen bzw. Dekane der Fakultäten (nicht stimmberechtigt)

Die Gleichstellungsbeauftragte (nicht stimmberechtigt)

Die oder der Vorsitzende des Allgemeinen Studierendenausschusses
(nicht stimmberechtigt)

Gruppe der Hochschullehrerinnen und Hochschullehrer:

Univ.-Prof. Dr. Michael Baumann, Univ.-Prof. Dr. Dieter Birnbacher, Univ.-Prof. Dr. Jan Busche, Univ.-Prof. Dr. Dietrich Busse, Prof. Dr. Ulrich Decking, Univ.-Prof. Dr. Klaus Kleinermanns, Univ.-Prof. Dr. Wolfram-Trudo Knoefel, Univ.-Prof. Dr. Bernhard Korbmacher, Univ.-Prof. Dr. Reinhold Meise, Univ.-Prof. Dr. Heinz-Dieter Smeets, Univ.-Prof. Dr. Ulrich Stüttgen, Univ.-Prof. Dr. Dieter Willbold

Gruppe der akademischen Mitarbeiterinnen und Mitarbeiter:

Dr. Sandra Beer, Dr. Christian Dumpitak, Dr. Jochen Lechner, Dr. Guido J. Reiß

Gruppe der Studierendenden:

Chokri Hamdi, Malte Kohns, Rainer Matheisen, Philipp Tacer

Gruppe der weiteren Mitarbeiterinnen und Mitarbeiter:

UBe Helga Schweizer, UBER Axel Wolf

Kuratorium

Universität

Rektor Prof. Dr. Dr. Alfons Labisch (Vorsitzender)

Kanzler Prof. Ulf Pallme König

Landeshauptstadt

Oberbürgermeister Joachim Erwin

Persönlichkeiten des öffentlichen Lebens

Prof. Dr. Dr. h. c. mult. Paul Mikat

Ulrich Hartmann, Vorstandsvorsitzender der E.ON AG

Jürgen Büssow, Regierungspräsident Düsseldorf

Gesellschaft von Freunden und Förderern der Heinrich-Heine-Universität Düsseldorf e.V.

Bernd Hebering

Dr. Hans-Dietrich Winkhaus

Repräsentantinnen und Repräsentanten der Gruppen der Universität

Gruppe der Hochschullehrerinnen und Hochschullehrer

Prof. Dr. Winfried Hamel

Gruppe der akademischen Mitarbeiterinnen und Mitarbeiter

Dr. Thomas Schönherr

Gruppe der Studierenden

Christian Rütz

Gruppe der weiteren Mitarbeiterinnen und Mitarbeiter

Matthias Marx

SPENDE FÜR SPENDY!

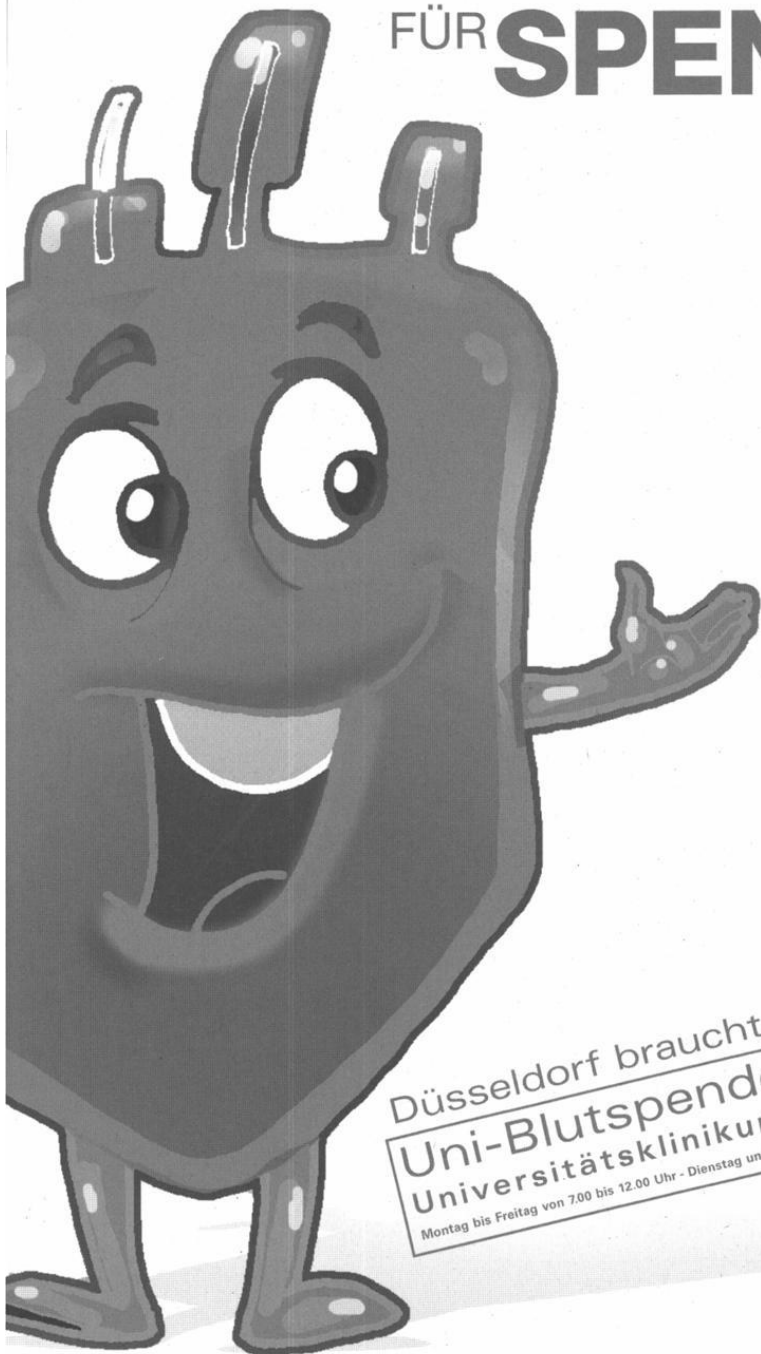

Düsseldorf braucht Dein Blut!
Uni-Blutspendezentrale
Universitätsklinikum Düsseldorf
Montag bis Freitag von 7.00 bis 12.00 Uhr - Dienstag und Donnerstag auch 14.00 bis 18.00 Uhr

Kommissionen

Ständige Kommission für Lehre, Studium und Studienreform

Vorsitzende: Prorektorin Dr. Hildegard Hammer

Gruppe der Hochschullehrerinnen und Hochschullehrer

Univ.-Prof. Dr. Horst Degen , Univ.-Prof. Dr. Kai Köhler , Prof. Dr. Sebastian Löbner,
Univ.-Prof. Dr. Reinhard Pietrowski, Univ.-Prof. Dr. Elmar Schafroth, Univ.-Prof.
Dr. Horst Schlehofer, Univ.-Prof. Dr. Matthias Schneider, Prof. Dr. Sibylle Soboll

Gruppe der akademischen Mitarbeiterinnen und Mitarbeiter

Dr. Susanne Brandt , Dr. Sabine Etges, Dr. Urte Fahron, Dr. Christian Horn

Gruppe der Studierenden

Marvin Altmann , André Heines, Eckehard Merholz, Jodie Napp

Gruppe der weiteren Mitarbeiterinnen und Mitarbeiter

Rudolf Schmitt-Föllner

Vergabekommission für die Graduiertenförderung

Vorsitzender: Univ.-Prof. Dr. Friedrich Boege

Gruppe der Hochschullehrerinnen und Hochschullehrer

Univ.-Prof. Dr. Gabriele Gloger-Tippelt, Univ.-Prof. Dr. Nicola Preuß

Gruppe der akademischen Mitarbeiterinnen und Mitarbeiter

Dr. Ulrich Schulte

Gruppe der Studierenden

N. N.

Gleichstellungskommission

Vorsitzende: Gleichstellungsbeauftragte Sanda Grätz

Gruppe der Hochschullehrerinnen und Hochschullehrer

N. N., N. N.

Gruppe der akademischen Mitarbeiterinnen und Mitarbeiter

Michael Gutmann M.A., Annemarie Nilges

Gruppe der Studierenden

Tatiana Skidanova, Turac Yilmaz

Gruppe der weiteren Mitarbeiter

Christof Neumann, Helga Schweitzer

Rektoratsbeauftragter für den Hochschulsport:

Prof. Dr. Giseler Tiegel

Datenschutzbeauftragter der Heinrich-Heine-Universität Düsseldorf

Dr. jur. Martin Zilkens, F. 81-1 06 40, Fax 81-1 06 45
Gebäude 16.11, Ebene 01, Raum 54

Stellvertreter: Uwe Hofmann, F. 81-1 05 79, Fax 81-1 25 39
Gebäude 25.41, Ebene 01, Raum 29

Sprechstunden: nach Vereinbarung
E-Mail: datenschutz@uni-duesseldorf.de
Web: www.uni-duesseldorf.de/datenschutz

1

ROMANJUK ÜBERNACHTUNGSFÜHRER Südafrika

B+B's, Farmen, Guesthouses, Lodges und Hotels. Ferienwohnungen und Ferienhäuser
aller Kategorien, ebenso allgemeine Infos über das Wohnen in Südafrika.

2 Taschenbücher, jedes Haus mit Farbfoto und Informationen.

ISBN 978-3-9810847-0-2 (Western Cape) + 978-3-9810847-1-9 (alle anderen Provinzen)

Verlag Bettina Romanjuk · Info: www.romanjuk.de · Bezug: u.a. Stern-Verlag

Gleichstellungsbeauftragte

OVR'in Dipl.-Ing. Sanda Grätz
Gebäude 16.11, Ebene 03, Raum 24-28, F. 81-1 15 26
Sekretariat: Frau Maria-Luise Konrad, F. 81-1 38 86, Fax 81-1 52 39

Stellvertreterinnen:

N. N. (Fakultätsgleichstellungsbeauftragte der Philosophischen Fakultät);
F. 81-1 30 66

Priv.-Doz. Dr. Birgit Henrich (Fakultätsgleichstellungsbeauftragte der Medizinischen Fakultät); F. 81-1 52 06

Prof. Dr. Nicola Preuß (Fakultätsgleichstellungsbeauftragte der Juristischen Fakultät);
F. 81-1 58 67

Prof. Dr. Sieglinde Ott (Fakultätsgleichstellungsbeauftragte der Mathematisch-Naturwissenschaftlichen Fakultät); F. 81-1 35 35

Dipl.-Kff. Tanja Schlösser (Fakultätsgleichstellungsbeauftragte der Wirtschaftswissenschaftlichen Fakultät); F. 81-1 53 60

Dipl.-Kauffrau Anja Henseler (Gleichstellungsbeauftragte der weiteren Mitarbeiterinnen); F. 81-1 15 04

Skara Friederichs (Gruppe der Studierenden), F. 81-1 15 27

Evelin Szyszko (Gruppe der Studierenden), F. 81-1 15 27

Familienberatungsbüro

Dipl.-Soz.-Päd. Sandra Lenz, F. 81-1 05 28, Fax 81-1 04 83

Ehrensensatorinnen und -senatoren

Dr. Esther Betz, Mitherausgeberin der Rheinischen Post,
Cecilienallee 33, 40474 Düsseldorf

Prof. Dr. Pierre René Delorme, recteur de l'Academie d'Orleans-Tours,
21, Rue Saint-Etienne, F 45043 Orléans Cedex, Frankreich

Hans-Heinrich Grosse-Brockhoff, Staatssekretär für Kultur des Landes NRW,
Stadttor 1, 40219 Düsseldorf

Bernd Hebbing, Citadellstraße 13, 40213 Düsseldorf

Prof. Dr. Dr. h. c. mult. Paul Mikat, Kultusminister a. D., Erich-Hoepner-Straße 21,
40474 Düsseldorf

Dr. h.c. Harry Radzyner

Dr. h.c. Rolf Schwarz-Schütte, Ehrenpräsident der Industrie- und Handelskammer zu
Düsseldorf, Ehrenpräsident der Gesellschaft von Freunden und Förderern der
Heinrich-Heine-Universität Düsseldorf e. V., Ernst-Schneider-Platz 1,
40212 Düsseldorf

Udo van Meeteren

Dr. Gustav Adolph von Halem, Am Backesberg 2, 40629 Düsseldorf

Dr. Günther Wille, Bankier i.R., Reichswaldallee 66, 40472 Düsseldorf

Pressestelle (Gebäude 16.11, Ebene 02)

Leiter: Rolf Willhardt, F. 81-1 24 39

Stellvertreterin: Dr. Victoria Meinschäfer, F. 81-1 32 53

Pressereferentin Universitätsklinikum:

Susanne Dopheide, F. 81-0 41 73

Sekretariat: Claudia Boudnik, F. 81-1 20 22,

e-mail: Willhardt@verwaltung.uni-duesseldorf.de

e-mail: Meinschaefer@verwaltung.uni-duesseldorf.de

e-mail: susanne.dopheide@med.uni-duesseldorf.de

Telefax (0211) 81-152 79

1



// Mit uns kommen Sie weiter:
Wir eröffnen Ihnen Perspektiven!

Hochschul-Absolventen haben am Arbeitsmarkt gute Karten. Wir fördern Ihren beruflichen Einstieg und Aufstieg. Genauso richtig sind Sie aber auch bei uns, wenn Sie einen Ferienjob suchen. Unser BARföG bringt Cash in die Kasse. Und über Ihr persönliches Portal „myJOBAG“ können Sie sich bei uns online jederzeit direkt auf eine Stelle bewerben. Merken Sie sich unseren Namen!

Personal- und Jobmanagement

JOB AG Personaldienstleistungen AG / Graf-Adolf-Str. 68 / 40210 Düsseldorf
T 0211-157759-0 / F 0211-157759-29 / duesseldorf@job-ag.com / www.job-ag.com



75.000 Bücher in unserem Antiquariat

Medizin Fachbücher Psychologie Pharmazie Sparbücher Spo
Kochbücher Spiele Fachbüch Spezialgebiete Ratgeber Kun
Handarbeiten Wörterbücher Sparbücher Innere Medizin
Firmenschriften Sparbüch Automobile Naturheilkund
Fachbücher Marine Sp er Eisenbahn Epoche
Frankreich Fachbücher bbücher Dt. Geschich
Genealogie Sparbüche cher Militaria Occul
Freimaurerei Fachbüch bbücher Philosophi
Jugenderzählungen Sparbücher Fachbüch
Sammlungen Fachbü Sprachen Bilderbüch
Lyrik Sammlungen Fac ahn Illustrierte Büch
Technik Bergbau Spar mode Studentica Antik
Sparbücher Fachbücher her Sprachwissensch
Literatur Geflügelte Worte Duden Literaturepoche
Lexika Literaturgeschichte turwissenschaft Fachbüch
Naturwissenschaft Sparbücher os Populärmedizin Chirurg
Sparbücher Mittelhochdeutsche Lit A-Z Biograpien Briefe Chem

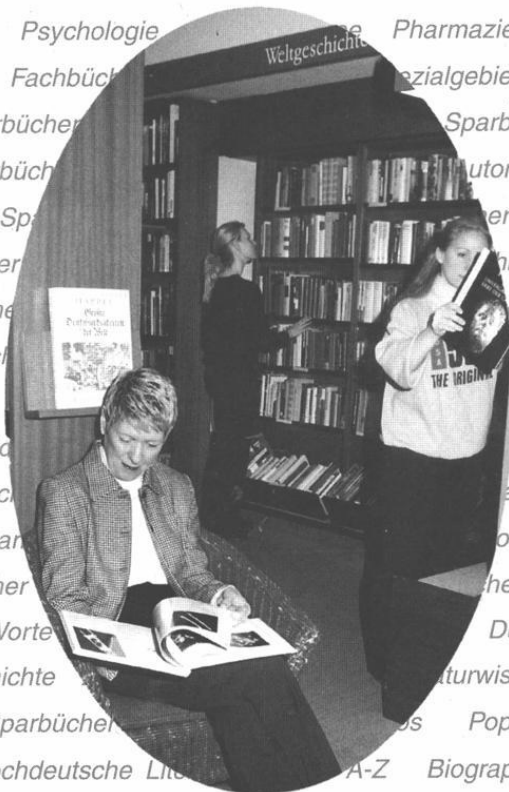

Immer ein Erlebnis:
40.000 Sparbücher im Stöbermarkt

BUCHHAUS ANTIQUARIAT STERN-VERLAG

Friedrichstr. 24-26 40001 Düsseldorf 9.30-20, Sa -18 (Advent-20) ☎ 3881-0 Fax 3881-20 buchsv.de
Universitätsbuchhandlung (Mensabrücke) 9-18, Sa 10-14 (samstags nur während des Semesters) ☎ 346161



Universitäts- und
Landesbibliothek Düsseldorf

Legende zu umseitiger Orientierungshilfe

Die vierstellige Kennzahl gibt den Standort einer Einrichtung an. Steht eine zweite Kennzahl in Klammern davor, gibt diese den Zugang zu der jeweiligen Einrichtung an.

Stand: Mai 2007

Zentrale Einrichtungen	Gebäude
Rektorat	16.11
Universitätsverwaltung	16.11
Studierendensekretariat	16.11
Akademisches Prüfungsamt	16.11
Zentrale Studienberatung	16.11
Akademisches Auslandsamt	16.11
Forschungs- und Technologietransfer	16.11
Pressestelle	16.11
Verwaltung des Universitätsklinikums	
Düsseldorf	13.70
Universitätsrechenzentrum	25.41
Universitäts- und Landesbibliothek	24.41
Fachbibliothek:	
Rektorat	16.11
Universitätsverwaltung	16.11
Studierendensekretariat	16.11
Akademisches Prüfungsamt	16.11
Zentrale Studienberatung	16.11
Akademisches Auslandsamt	16.11
Forschungs- und Technologietransfer	16.11
Pressestelle	16.11
Verwaltung des Universitätsklinikums Düsseldorf	13.70
Zentrum für Informations- und Medientechnologie (ZIM)	25.41
Universitäts- und Landesbibliothek	24.41
Fachbibliothek:	
- Theoretische Medizin	22.21
- Erziehungswissenschaft, Psychologie	(23.01) 23.03
- Klassische Philologie, Philosophie, Anglistik, Germanistik	23.21
- Romanistik, Geschichte, Sozialwissenschaften	23.31
- Geowissenschaften, Mathematik, Physik	25.22
- Biologie, Chemie, Pharmazie	26.21
- Medizinische Abteilung	17.13
- Jura	24.91
Uni-Betriebshof	23.40
Versorgungszentrum/Personalkantine des Universitätsklinikums	17.21
Gästehaus	Fabriciusstr. 8
Studentenwerk	21.12
Mensa/Restaurant	21.11
Abt. für Ausbildungsförderung	21.12
ASTA	25.23
Bau- und Liegenschaftsbetrieb NRW, für die Universität	16.21
Arbeitsamt Berufsberatung und Arbeitsvermittlung	23.02
Staatliches Prüfungsamt	23.31
Betriebsärztlicher Dienst	14.95
Juristische Fakultät	
Dekanat	24.91
Lehrstuhl für Strafrecht, Wirtschaftsstrafrecht und Medienrecht	24.81
Lehrstuhl für Bürgerliches Recht und Gewerblichen Rechtsschutz	24.81
Lehrstuhl für Öffentliches Recht und Verwaltungslehre	24.81
Professor für Bürgerliches Recht, Arbeitsrecht und Rechtsvergleichung	24.81
Lehrstuhl für Strafrecht und Strafprozessrecht	24.81
Alfred Krupp von Bohlen und Halbach-Stiftungsprofessur für Unternehmenssteuerrecht	24.81
Lehrstuhl für Deutsches und Europäisches Privatrecht, Römisches Recht und Privatrechtsgeschichte	24.81
Lehrstuhl für Bürgerliches Recht, Internationales Privatrecht und Rechtsvergleichung	24.81
Lehrstuhl für Deutsches und Ausländisches Öffentliches Recht, Völkerrecht und Europarecht	24.81
Professor für Öffentliches Recht	24.81
Lehrstuhl für Öffentliches Recht, Rechtstheorie und Rechtssoziologie	24.81
Lehrstuhl für Bürgerliches Recht, Handelsrecht und Wirtschaftsrecht	24.81
Lehrstuhl für Bürgerliches Recht und Zivilprozessrecht	24.81
Professor für Bürgerliches Recht und internationales Wirtschaftsrecht, insbesondere Kartell und Wettbewerbsrecht	24.81
Professor für Strafrecht und Strafprozessrecht	24.81
Institut für Rechtsfragen der Medizin	24.91
Institut für Deutsches und Europäisches Parteinrecht und Parteienforschung	24.91
Zentrum für Gewerblichen Rechtsschutz - Kompetenzzentrum Biopatentrecht	24.91
Zentrum für Informationsrecht	24.91

Medizinische Fakultät	
Dekanat	23.11
Zentrum für Anatomie und Hirnforschung	
Institut für Anatomie I	22.03
Institut für Anatomie II	22.03
C. u. O. Vogt-Institut für Hirnforschung	22.03
Zentrum für Physiologie	
Institut für Herz- und Kreislaufphysiologie	22.03
Institut für Neuro- und Sinnesphysiologie	22.03
Zentrum für Biochemie und Molekularbiologie	
Institut für Biochemie und Molekularbiologie I	22.03
Institut für Biochemie und Molekularbiologie II	22.03
Zentrum für Medizinische Psychologie, Soziologie, Statistik und Allgemeinmedizin	
Institut für Medizinische Psychologie	23.02
Institut für Medizinische Soziologie	23.02
Institut für Statistik in der Medizin	23.02
Abteilung für Allgemeinmedizin	14.97
Zentrum für Pharmakologie und Toxikologie	
Institut für Pharmakologie und Klinische Pharmakologie	22.21
Institut für Toxikologie	22.21
Zentrum für Pathologie	
Institut für Pathologie	14.79
Institut für Neuropathologie	14.79
Institut für Cytopathologie	14.81
Zentrum für Ökologische Medizin	
Institut für Hygiene	23.12
Institut für Rechtsmedizin	14.84
Institut für Arbeitsmedizin und Sozialmedizin	23.12
Institut für Humangenetik und Anthropologie	23.12
Zentrum für Innere Medizin und Neurologie	
Medizinische Klinik und Poliklinik Klinik für Hämatologie, Onkologie und klinische Immunologie	13.53
Klinik für Kardiologie, Pneumologie und Angiologie	13.54
Klinik für Endokrinologie, Diabetologie und Rheumatologie	13.53, 11.93, 14.77
Klinik für Gastroenterologie, Hepatologie und Infektiologie	13.54
Klinik für Nephrologie	13.52
Neurologische Klinik	13.53
Ambulantes Therapiezentrum	11.64
Zentrum für Radiologie	
Klinik und Poliklinik für Strahlentherapie und radiologische Onkologie	13.54
Nuklearmedizinische Klinik	13.52
Institut für Diagnostische Radiologie	13.53
Zentrum für Operative Medizin I	
Chirurgische Klinik und Poliklinik Klinik für Allgemein- und Viszeralchirurgie	12.46
Klinik für Thorax- und Kardiovaskuläre Chirurgie	12.47
Klinik für Gefäßchirurgie und Nierentransplantation	12.47
Klinik für Unfallchirurgie	12.41
Blutspendezentrale	12.43
Klinik für Kiefer- und Plastische Gesichtschirurgie	18.73
Zentrum für Operative Medizin II	
Augenklinik	13.75/ 13.77
Hals-, Nasen- und Ohrenklinik	13.76
Neurochirurgische Klinik	13.71
Zentrum für Operative Medizin III	
Frauenklinik	14.75
Orthopädische Klinik	18.12
Urologische Klinik	13.72
Hautklinik	11.80/ 11.82
Zentrum für Kinder- und Jugendmedizin - Schlossmannhaus -	
Kinderklinik	13.41
Klinik für Allgemeine Pädiatrie	13.41
Klinik für Kinderkardiologie und Pneumologie	13.41
Klinik für Kinder-Onkologie, Hämatologie und -Immunologie	13.41
Klinik für Kinderchirurgie	13.41
Zentrum für Zahn-, Mund- und Kieferheilkunde - Westdeutsche Kieferklinik-	
Poliklinik für Zahnärztliche Chirurgie und Aufnahme	18.73
Poliklinik für Parodontologie	18.73
Poliklinik für Zahnerhaltung und Präventive Zahnheilkunde	18.73
Poliklinik für Zahnärztliche Prothetik	18.21
Poliklinik für Kieferorthopädie	18.21
Zentrum für Medizinische Mikrobiologie und Virologie	
Institut für Medizinische Mikrobiologie	22.21
Institut für Virologie	22.21
Abteilungen ohne Zuordnung zu einem Zentrum	
Klinik für Anästhesiologie	12.42
Zentralinstitut für Klinische Chemie u. Laboratoriumsdiagnostik	13.51
Institut für Hämostaseologie und Transfusionsmedizin - Blutbank-	12.43
Institut für Transplantationsdiagnostik u. Zelltherapeutika	14.80
Institut für Molekulare Medizin	23.12
Institut für Onkologische Chemie	23.12
Institut für Lasermedizin	22.03
Institut für Geschichte der Medizin	23.12
Klinische Einrichtungen für Psychosomatische Medizin und Psychotherapie	15.16

Klinisches Institut für Psychosomatische Medizin und Psychotherapie	14.90/14.91
Tierversuchsanlage	22.22
Koordinierungszentrum für Klinische Studien (KKS)	12.46
Ausbildungszentrum für Gesundheitsberufe des Universitätsklinikums	
Fachbereich technische Assistenz	15.12
Fachbereich Physiotherapie	15.14
Fachbereich Massage	15.14
Fachbereich Orthoptistik	13.77
Fachbereich Diätassistentinnen	17.21
Fachbereich Pflege	15.11
Bildungszentrum für Kompetenzentwicklung im Gesundheitswesen	15.21
Staatlich anerkannte Weiterbildungsstätte für Intensivpflege und Anästhesie	11.75
Philosophische Fakultät	
Dekanat	23.21
Forum der Forschungszentren	23.21
Philosophisches Institut	23.21
Erziehungswissenschaftliches Institut	(23.01) 23.31, 23.03
Sozialwissenschaftliches Institut	23.31, 23.32
Historisches Seminar	23.31/23.32
Institut für Kultur und Geschichte der Deutschen im östlichen Europa	23.31
Seminar für Kunstgeschichte	23.32
Institut für Sprache und Information	23.21
Seminar für Klassische Philologie	23.21
Germanistisches Seminar	23.21
Institut für Jüdische Studien	23.11/12
Anglistisches Institut	23.21, 23.31, 23.32
Romanisches Seminar	23.21
Ostasien-Institut	23.02
Institut für Sportwissenschaft	28.01
Institut für Kultur und Medizin	23.02
Mathematisch-Naturwissenschaftliche Fakultät	
Dekanat	25.32
Mathematisches Institut	(25.13) 25.13, 25.22
Institut für Informatik	25.02, 25.12, 25.13
Institut für Angewandte Physik	25.33
Institut für Experimentalphysik	25.42
Institut für Laser- und Plasmaphysik	25.33
Institut für Physik der kondensierten Materie (IPkM)	25.22, 25.23
Institut für Theoretische Physik	25.32
Physikalische Grundpraktika	25.42
Institut für Anorganische Chemie und Strukturchemie	26.42, 26.43 (26.41) 26.42, 26.43
Institut für Organische Chemie und Makromolekulare Chemie	26.32, 26.43
Institut für Physikalische Chemie und Elektrochemie	26.32, 26.43
Institut für Theoretische Chemie und Computerchemie	26.32
Institut für Biochemie	26.42
Institut für Pharmazeutische Chemie	26.23
Institut für Pharmazeutische Biologie	26.23
Institut für Pharmazeutische Technologie	26.22
Botanisches Institut und Botanischer Garten	26.13 29.01
Betriebsgebäude	29.01
Institut für Biochemie der Pflanzen	26.03
Institut für ökologische Pflanzenphysiologie und Geobotanik	26.13
Institut für Entwicklungs- und Molekularbiologie der Pflanzen	26.03
Institut für Neurobiologie	26.02
Institut für Zoomorphologie, Zellbiologie und Parasitologie	26.03, 26.13
Institut für Entwicklungs- und Molekularbiologie der Tiere	26.13
Institut für Zoophysik	26.12
Institut für Physikalische Biologie	26.12
Institut für Mikrobiologie	26.12
Institut für Genetik	26.02, 26.03, 26.12
Institut für Experimentelle Psychologie	23.02, 23.03, 23.12
Geographisches Institut	25.02 25.12
Wirtschaftswissenschaftliche Fakultät	
Dekanat	23.32
Lehrstuhl für Betriebswirtschaftslehre, insbesondere Unternehmensführung, Organisation und Personal	23.32
Lehrstuhl für Betriebswirtschaftslehre, insbesondere Finanzdienstleistungen	23.32
Lehrstuhl für Betriebswirtschaftslehre, insbesondere Marketing	23.32
Lehrstuhl für Betriebswirtschaftslehre, insbesondere Produktionswirtschaft und Umweltökonomie	23.32
Lehrstuhl für Betriebswirtschaftslehre, insbesondere Finanzierung und Investition	23.31
Lehrstuhl für Betriebswirtschaftslehre, insbesondere Unternehmensprüfung und Controlling	23.32
Lehrstuhl für Betriebswirtschaftslehre, insb. Betriebswirtschaftliche Steuerlehre	23.32
Lehrstuhl für Volkswirtschaftslehre	23.31
Fachgebiet Volkswirtschaftslehre	23.31
Fachgebiet Statistik und Ökonometrie	23.31
Sonstige Einrichtungen	
Fachhochschule Düsseldorf	
Rektorat/Verwaltung	23.32
Fachbereich Wirtschaft	23.32
Fachbereich Sozial- u. Kulturwissenschaft	24.21
Stadtbücherei	17.12

Heinrich-Heine-Universität Düsseldorf



Universitätsverwaltung

Die Universitätsverwaltung befindet sich, soweit nichts anderes angegeben, im Gebäude 16.11 (Verwaltungsgebäude), Universitätsstraße 1
siehe auch vorstehenden Lageplan.

Kanzler:

Prof. Ulf Pallme König

Gebäude 16.11, Ebene 01, Raum 28

E-Mail: kanzler@verwaltung.uni-duesseldorf.de

Vorzimmer: Angelika Lindner-Kämpgen, F. 81-1 10 00/1,

Telefax: 81-1 45 34

E-Mail: lindner_kaempgen@verwaltung.uni-duesseldorf.de

Koordinierungsstelle des Kanzlers:

Kirsten Ugowski, F. 81-1 42 48, Fax: 81-1 17 72,

E-Mail: ugowski@verwaltung.uni-duesseldorf.de

Geschäftszimmer: Johanna Stüttgen, F. 81-1 15 18

E-Mail: stuetttgen@verwaltung.uni-duesseldorf.de

Stabsstelle für Arbeits- und Umweltschutz:

Gebäude 25.02, Ebene 00, Raum 39

Oliver Fahr (Ltd. Sicherheitsfachkraft), F. 81-1 34 56, Fax 81-1 14 89,

E-Mail: fahr@uni-duesseldorf.de

Alfred Mendzigall (Sicherheitsfachkraft), F. 81-1 52 22

E-Mail: mendzigall@verwaltung.uni-duesseldorf.de

Vertreter des Kanzlers:

Ltd. Verwaltungsdirektor Dr. Hermann Thole,

E-Mail: thole@verwaltung.uni-duesseldorf.de

Geschäftszimmer: Anja Wedig, F. 81-1 24 32 und 1 3260,

Fax: 81-1 18 33

Stabsstelle für Personal- und Organisationsentwicklung:

N. N. F. 81-1 59 90, Fax 81-1 04 61

Dezernat 1 - Akademische und studentische Angelegenheiten

Verw.-Direktor Berthold Czyperek, F. 81-1 24 40,

E-Mail: czyperek@verwaltung.uni-duesseldorf.de

Abteilung 1.1 – Akademische Angelegenheiten

Leiter: Oberverwaltungsrat Uli Henneke,

F. 81-1 24 34, Fax: 81-139 78, E-Mail: henneke@uni-duesseldorf.de

Geschäftszimmer: Sandra Tarkowski (vormittags), F. 81-1 13 83,

Fax: 81-1 50 72

Abteilung 1.2 - Studierendensekretariat

Leiter: Verw.-Amtsrat Karl-Heinz Fehr

Rückmeldung, Beurlaubung, Fachwechsel, Adressenänderung, Exmatrikulation:

A-G: F 81-1 45 33 H-R: F. 81-1 22 33 S-Z: F. 81-1 59 88

Einschreibanträge, Anträge für Studienortwechsel:

F. 81-1 40 31 (9-12 Uhr) / -1 17 98 F. 81-1 34 80 (9-12 Uhr)

Zulassungsangelegenheiten, Einschreibungen; Nachgeforderte

Einschreibunterlagen

A-G: 81-12243 H-L: 81-12234 M-Q: 81-15107 R-Z: 81-13266

Bewerbung, Zulassung, Immatrikulation für ausländische Studierende

A-E: 81-1 25 03 F-K: 81-1 59 15 L-R: 81-1 32 68 S-Z: 81-1 22 60

Servicenummern: 81-1 34 80 / - 1 59 17 / 1 59 19

Abteilung 1.3 - Zentrale Studienberatung

E-Mail: ZSB@verwaltung.uni-duesseldorf.de
Anmeldung: Renate Krüger-Raschkowski, F. 81-1 43 80,
Verw.-Ang. Isabela Modner, F. 81-1 24 48
Leiter: Dr. phil. Torsten Enge, F. 81-1 49 51
Dr. rer. nat. Gerd Grün, M. A., F. 81-1 44 91
Dr. phil. Doris Hildesheim, F. 81-137 68
Angelika Wuttke, Dipl.-Psych., F. 81-1 49 34
Gabriele Nottebrock, Dipl.-Psych., F. 81-1 49 34

Abteilung 1.4 - Akademisches Prüfungsamt

Leiter: Verw. Amtmann Oliver Beil, F. 81-1 43 58, Fax: 81-1 22 51
E-mail: beil@verwaltung.uni-duesseldorf.de (siehe auch Seite 13)

Dezernat 2 - Planung, Statistik, Informationsverarbeitung

Jan Gerken, Dipl.-Ökonom, F. 81-1 06 54, Fax 81-1 14 13
E-Mail: gerken@verwaltung.uni-duesseldorf.de
Geschäftszimmer: Petra Bork, F. 81-1 32 03, Fax 81-1 20 98

Abteilung 2.1- Struktur- und Entwicklungsplanung

Leiter: Dr. Frank Schütte, Dipl.-Volkswirt, F. 81-1 5925,
E-Mail: schuette@verwaltung.uni-duesseldorf.de

Abteilung 2.2 - Informationsverarbeitung

Leiter: Oberverwaltungsrat Kurt Finkbeiner, Dipl.-Geophysiker,
F. 81-1 3214, E-Mail: finkbeiner@verwaltung.uni-duesseldorf.de

Dezernat 3 - Personal

Berthold Wehmhörner, F. 81-1 24 20, Fax 81-11476
E-Mail: wehmhoerner@verwaltung.uni-duesseldorf.de
Geschäftszimmer: Christina Mavridou, F. 81-1 52 20,
E-Mail: mavridou@verwaltung.uni-duesseldorf.de

Abteilung 3.1 - Personalangelegenheiten des wiss. Personals, Beamtenangelegenheiten, Beamtenrecht, Personalhaushalt

Leiter: Wilfried Marpe, F. 81-1 24 17
E-Mail: marpe@verwaltung.uni-duesseldorf.de

Abteilung 3.2 - Personal- und Organisationsangelegenheiten der weiteren

Beschäftigten und Auszubildenden sowie des aus Mitteln Dritter bezahlten Personals einschließlich der beamten- und tarifrechtlichen Sondergebiete
Leiter: Jürgen Ney, F. 81-1 47 02
E-Mail: ney@verwaltung.uni-duesseldorf.de

Dezernat 4 - Transfer und Internationales

Dezernent: Ltd. Verwaltungsdirektor Dr. Hermann Thole, F. 81-1 24 32,
E-Mail: thole@verwaltung.uni-duesseldorf.de
Geschäftszimmer: Anja Wedig, F. 81-1 32 60, Fax 81-1 18 33

Abteilung 4.1 - Forschungs- und Technologie-Transfer

Leiterin: Anette Traude, F. 81-1 35 08
Geschäftszimmer: Brigitte Ruggiero,
F. 81-1 32 65, Fax 81-1 24 22, ftt@verwaltung.uni-duesseldorf.de

Drittmittelvertragsfragen:

Johanna Boeck-Heuwinkel, F. 81-1 57 11
Forschungsförderung (national/international):
Patricia Nitsch, F. 81-1 13 98
Antrags-, Vertrags- und Patentverwaltung:
Elvira Bachtenkirch, F. 81-1 04 50
DüsseldorfCongress:
Tatjana Zschirnt, F. 81-1 57 82

Abteilung 4.2 – Akademisches Auslandsamt

Leiter: Dr. Werner J. Stüber, F. 81-1 31 00
 Geschäftszimmer: Bärbel Eltschig, Salome Marenya, F. 81-1 15 82,
 Fax: 81-1 13 34, E-Mail: aaa@verwaltung.uni-duesseldorf.de,

**Ausländische Programm-
Studierende**

Bettina Dinter, Xiao Hu
 F. 81-1 17 79

und Wissenschaftler:

Renate Thamm, F. 81-1 53 64,
 Christiane Hanke, F. 81-1 19 10

Studium im Ausland:

Hildegard Janssen
 F. 81-1 22 38

Internationale Projekte:**Finanzen:****Kulturprogramm:**

Dr. Torsten Enge,
 Ilias Papodopoulos, F. 81-1 49 51
 André Weiß, F. 81-1 17 61

British Council:**Dezernat 5 – Haushaltsangelegenheiten, Zentraler Einkauf, Universitätskasse**

Dezernent: Ltd. Verwaltungsdirektor Dr. Hermann Thole, F. 81-1 24 32,
 E-Mail: thole@verwaltung.uni-duesseldorf.de
 Geschäftszimmer: Anja Wedig, F. 81-1 32 60, Fax 81-1 18 33

Abteilung 5.1 – Haushalts- und Rechnungswesen

Leiter: Oberverwaltungsrat Bernd Kemena, F. 81-1 22 46, Fax: 81-11409
 E-mail: Kemena@verwaltung.uni-duesseldorf.de

Abteilung 5.2 – Zentraler Einkauf

Komm. Leiter: Horst Zimmermann, F. 81-1 24 42,
 Fax 81-1 20 92, E-Mail: zimmermann@verwaltung.uni-duesseldorf.de

Abteilung 5.3 – Universitätskasse

Leiter: Verw.-Amratsrat Frank Gobrecht, F. 81-1 22 32,
 Fax: 81-11953, E-Mail: Gobrecht@verwaltung.uni-duesseldorf.de

Dezernat 6 – Gebäudemanagement, Gebäude 23.40 (Uni-Betriebshof)

Technischer Direktor: Dr.-Ing. Sönke Biel, F. 81-1 25 55, Fax 81-1 53 00

Abteilung 6.1 – Kaufmännische Angelegenheiten

Leiterin: Verw.-Amtsrätin Rita Holzauer, F. 81-1 52 15

Abteilung 6.2 – Versorgungstechnik

Leiter: Dipl.-Ing. Dirk Bruchhausen, F. 81-1 26 34

Abteilung 6.3 – Elektrotechnik

Leiter: Dipl.-Ing. Hans-Henning Pietschmann, F. 81-1 51 00

Abteilung 6.4 – Zentrale Betriebstechnik

Leiter: N. N., F. 81-1 25 55

Abteilung 6.5 – Bauangelegenheiten

Leiterin: Dipl.-Ing. Angela Jordan, F. 81-1 17 58

Abteilung 6.6 – Infrastrukturelle Angelegenheiten

Leiter: Verw.-Amratsrat Michael Abraham, F. 81-1 53 27

Dezernat 7 – Rechtsangelegenheiten

Verw.-Direktor Dr. Till Amm, F. 81-1 24 01,
 E-Mail: Rechtsdezernat@verwaltung: uni-duesseldorf.de

Gästehaus der Heinrich-Heine-Universität Düsseldorf, Fabriciusstraße 8

Verwaltung des Gästehauses: Abt. 6.1 der Universitätsverwaltung
Hausverwaltung: Ulrike Bechlars, F. 81-122 01, Fax 81-1 20 26
Mo.–Fr. 8.30–16.30 bzw. 17.00

Tagungs- und Gästehaus der Heinrich-Heine-Universität Düsseldorf

Schloß Mickeln
Alt Himmelgeist 25
40589 Düsseldorf
Leiterin: Ingrid Paulus
stellv. Leiterin: Nicola Koch
Gästekbetreuung: Gabriele Lorbeer, Elisabeth Schillings
F. 60 18 70 20, Fax: 60 18 70 22
E-mail: schloss.mickeln@uni-duesseldorf.de
Weitere Informationen und Anreisebeschreibungen im Internet unter:
www.uni-duesseldorf.de/HHU/home/gaeste/schlossmickeln
Zahlungen, Rechnungsangelegenheiten:
Geschäftszimmer Abteilung 6.1: Frau Rang, Frau Surovcak, F. 81-1 56 36,
Fax: 81-1 30 30

Verwaltung des Universitätsklinikums Düsseldorf

Moorenstraße 5, 40225 Düsseldorf, Gebäude 13.70, soweit nichts anderes angegeben

Kaufmännischer Vorstand

Peter Zschernack

E-mail: P.Zschernack@med.uni-duesseldorf.de

Sekretariat: Frau Vera Simons, F. 81-1 71 00, Fax 81-1 91 00

E-mail: VeraSimons@med.uni-duesseldorf.de

Referentin des KV: Frau Simone Schmitt, F. 81-1 71 02

E-mail: Simone.Schmitt@med.uni-duesseldorf.de

Stabsstellen beim Kaufm. Vorstand

- Rechtsangelegenheiten

Andrea Albertz, F. 81-1 71 32, E-mail: Albertz@med.uni-duesseldorf.de

Sekretariat: Edeltraud Erkelenz, F. 81-1 85 67, Fax 81-1 92 08,

E-mail: Erkelenz@med.uni-duesseldorf.de

Hans-Philipp Fürth, F. 81-1 71 29, Fax 81-049 53,

E-mail: Fuerth@med.uni-duesseldorf.de

- Gesundheitsdatenschutz

Dr. Heiko Haaz, F. 81-1 66 00, Fax 81-1 62 66,

E-mail: Haaz@med.uni-duesseldorf.de

- IT-Sicherheit

Dr. Matthias Pank, F. 81-1 61 76, E-mail: Pank@med.uni-duesseldorf.de

- Gleichstellungsangelegenheiten

Etta Stevens, F. 81-1 88 35, Fax 81-1 69 35,

E-mail: Stevens@med.uni-duesseldorf.de

- Innenrevision

Paul Günter Krämer, F. 81-1 73 09, E-mail: Kraemer@med.uni-duesseldorf.de

Stellvertretender Kaufmännischer Vorstand

Heiner Thormeyer

E-mail: Thormeyer@med.uni-duesseldorf.de

Sekretariat: Anna Manowski, F. 81-186 01, Fax 81-1 91 00

E-mail: Manowski@med.uni-duesseldorf.de

Projektmanagement und Projektbüro: Dr. Annette Becker, F. 81-1 67 67

E-mail: Annette.Becker@med.uni-duesseldorf.de

Dezernat 01 – Personalverwaltung

Leiter: Sven Daniel, F. 81-1 71 26, E-Mail: Sven.Daniel@med.uni-duesseldorf.de

Sekretariat: Ortrud Klingenburg,

E-Mail: Ortrud.Klingenburg@med.uni-duesseldorf.de

Abteilung 01.2 – Stellenplan; Beamten- und tarifrechtliche Sondergebiete;

Personalsachbearbeitung für Arbeiter

Leiter: Klaus Dieter Galle, F. 81-17231

E-mail: Galle@med.uni-duesseldorf.de

Abteilung 01.3 – Personalangelegenheiten des wissenschaftlichen Personals, der Beamten und Drittmittelbeschäftigten, Zentraler Änderungsdienst

Leiter: Lothar Kunzel, F. 81-1 60 56, Fax 81-1 80 77

E-mail: Kunzel@med.uni-duesseldorf.de

Abteilung 01.4 – Personalangelegenheiten der nichtwissenschaftlichen

Angestellten und des Krankenpflegepersonals

Leiter: N.N., F. 81-1 60 55

Kindertagesstätte

Frau Eikel, F. 81-1 83 30, Fax 81-1 80 72

Dezernat 02 – Finanzen

Leiter: Hans-Dieter Weigardt, F. 81-1 84 59
E-Mail: Hans-Dieter.Weigardt@med.uni-duesseldorf.de
Sekretariat: Claudia Garthmann, F. 81-1 84 59 / 94 59
E-mail: Garthmann@med.uni-duesseldorf.de

Abteilung 02.1 - Finanzabteilung

Leiter: Herbert Moisel, F. 81-17167
E-mail: Moisel@med.uni-duesseldorf.de

Abteilung 02.2 - Krankenkosten, Gebäude 11.72

Leiter: Klaus Völlings, F. 81-1 71 71
E-mail: Klaus.Voellings@med.uni-duesseldorf.de

Abteilung 02.3 - Sozialdienst, Gebäude 14.71

Leiterin: Dorothea Becker, F. 81-1 73 63
E-mail: BeckerD@med.uni-duesseldorf.de

Abteilung 02.4 - Controlling, Kostenrechnung und Medizin-Controlling

Leiter: Thorsten Celary, F. 81-1 8406
E-mail: Thorsten.Celary@med.uni-duesseldorf.de

Dezernat 03 – Wirtschaft und Betriebe, Gebäude 17.21

Leiter: Thomas Besel, F. 81-1 72 00
Sekretariat: Monika Rackow, F. 81-1 6042
E-mail: Monika.Rackow@med.uni-duesseldorf.de

Submissionstelle

Thomas Vormann, F. 81-1 62 08, E-Mail: Vormann@med.uni-duesseldorf.de

Abteilung 03.0 – Print-Media-Informationsverarbeitung

Leiter: Rainer Nollmann, F. 81-1 72 94
E-mail: Nollmann@med.uni-duesseldorf.de

Abteilung D03.1.8 MPG – Sicherheitsbeauftragter

Axel Brink, F. 81-1 99 97, E-mail: Axel.Brink@med.uni-duesseldorf.de

Abteilung 03.1 – Dienstleistungsbetriebe, Gebäude 17.21

Leiter: Heiner Bosbach, F. 81-1 72 43
E-mail: Heiner.Bosbach@med.uni-duesseldorf.de

Abteilung 03.2 – Materialwirtschaft

Leiter: Thomas Klein, F. 81-1 86 65
E-mail: Thomas.Klein@med.uni-duesseldorf.de

Abteilung 03.3 – Logistik

Leiter: Ulrich Dreiner, F. 81-0 63 33
E-mail: DreinerU@med.uni-duesseldorf.de

Abteilung 03.Z – Zentrale Dienste

Projekt- und Qualitätsmanagement: Michael Benito-Rabenort, F. 81-1 61 28
E-mail: Benito-Rabenort@med.uni-duesseldorf.de
Controlling: Mathilde Böing, F. 81-1 90 93
E-mail: Mathilde.Boeing@med.uni-duesseldorf.de

Dezernat 04 – Technik, Gebäude 17.18

Leiter: Dr. Dipl.-Ing. Theodor Menkhaus, F. 81-1 72 56
E-mail: Menkhaus@med.uni-duesseldorf.de
Sekretariat: Ingeborg Eichhorn, F. 81-1 83 25,
E-mail: Eichhorn@med.uni-duesseldorf.de

Abteilung 04.0

Bauherrenvertreter: Dr. Eugen Schröder, F. 81-1 71 33
E-mail: Eugen.Schroeder@med.uni-duesseldorf.de

Abteilung 04.1 – Betriebszentrale, Planung, Projektierung, Controlling

Leiter: Winfried Schoder, Dipl.-Ing., F. 81-1 72 72
E-mail: Schoderwi@med.uni-duesseldorf.de

Abteilung 04.2 – Elektrotechnik

Leiter: Wolfgang Pieper, F. 81-18579

E-mail: Pieper@med.uni-duesseldorf.de

Abteilung 04.3 – Maschinen, Klima-, Sanitär- und Verfahrenstechnik

Komm. Leiter: Karl Ritschel, F. 81-1 72 55

E-mail: Ritschel@med.uni-duesseldorf.de

Abteilung 04.4 – Bauunterhaltung

Leiter: Dirk Bollmann, F. 81-19972

E-mail: Bollmann@med.uni-duesseldorf.de

Abteilung 04.6 – Labor-, Medizin- und Strahlentechnik

Leiter: Dr. Peter Stöckel, Dipl.-Ing., F. 81-1 72 29

E-mail: Stoeckel@med.uni-duesseldorf.de

Abteilung 04.8 – Umweltschutz und Arbeitssicherheit

Leiter: Gernot Hauck, F. 81-1 87 47

E-mail: Hauck@med.uni-duesseldorf.de

Dezernat 05 – IKT

Leiter: Dr. Stefan Walther, F. 81-0 41 00

E-mail: Stefan.Walther@med.uni-duesseldorf.de

Stellvertreter: Gunther Unger, F. 81-1 81 19

E-mail: Unger@med.uni-duesseldorf.de

Abteilung 05.1

Gunther Unger, F. 81-1 81 19

E-mail: Unger@med.uni-duesseldorf.de

Abteilung 05.2

Abteilungsleiterin: Uta Nolte, F. 81-1 65 08

E-mail: Nolte@med.uni-duesseldorf.de

Abteilung 05.3

Abteilungsleiter: PD Dr. Zbigniew Kowalik, F. 81-1 84 38

E-mail: Kowalik@med.uni-duesseldorf.de

Abteilung 05.4 – Kommunikationstechnik

Leiter: Karl-Heinz Hannappel, Dipl.-Ing., F. 81-1 72 78

E-mail: Hannappel@med.uni-duesseldorf.de



HEINRICH HEINE WÄHLT
*Technik für
 schöne Zähne!*

**DENTALLABOR
 BERNHARDT**
 Tel. 62 64 57
 Innovative Zahntechnik

Ahnfeldstraße 13 · 40239 Düsseldorf · Fax 63 36 07

Pflegedienst des Universitätsklinikums Düsseldorf

Sekretariat Pflegedirektion, F. 81-1 71 07 / 1 71 08, Fax 81-1 93 40

Pflegedirektorin: Inge Schwarz, F. 81-1 60 53

E-mail: SchwarzIn@med.uni-duesseldorf.de

Vertr.: Rosemarie Sarge, F. 81-1 71 10

E-mail: Sarge@med.uni-duesseldorf.de

Sprechstunden: nach telefonischer Terminvereinbarung

Personalrat der wissenschaftlich Beschäftigten der Heinrich-Heine-Universität Düsseldorf

Universitätsstraße 1, 40225 Düsseldorf,
Gebäude 16.11, Ebene 03, Raum 32
F. 81-1 49 63, Fax: 81-1 56 18, e-mail: prwiss@uni-duesseldorf.de

Sekretariat: Monika Demming-Pälmer, F. 81-1 49 63

Sprechstunden: nach Vereinbarung

Vorsitzende:	Karin Vehlhaber
1. stellv. Vorsitzender:	Bernd Schwarzkopf
2. stellv. Vorsitzender:	Gerhard Schwinger
Mitglieder:	Rolf Buhl, Dr. Theodorus Akerboom, Bernd Cappel, Dr. Hans Ippendorf, Prof. Dr. Michael Klein, Dr. Heike Merten, Dr. Annemarie Nilges, Dr. Thomas Schönherr, Dr. Elisabeth Schröder

Personalrat für das nichtwissenschaftliche Personal der Heinrich-Heine-Universität Düsseldorf

Universitätsstraße 1, 40225 Düsseldorf, Gebäude 16.11 (Verwaltungsgebäude),
Ebene 02, Raum 31-34

Sekretariat: Frau Böhnke-Cappel, F. 81-1 24 11 (nur Di., Do. und Mi. Vormittags)
Fax 1 13 46, E-mail: prnw@verwaltung.uni-duesseldorf.de

Sprechstunde: Nach Vereinbarung

Vorsitzender:	Matthias Marx, F. 81-1 24 24
1. Stellvertreter:	Rudolf Schweizer, F. 81-1 43 21 oder 1 51 88
2. Stellvertreterin:	Elvira Bachtenkirch, F. 81-1 53 26 oder 1 04 50
Mitglieder:	Hubert Domjans, Harald Götz, Gert-Joachim Grigoleit, Werner Herbertz, Jürgen Liebetrau, Alfred Mendzigall, Rudolf Schmitt-Föllner, Helga Schweizer

Personalrat der wissenschaftlich Beschäftigten im Universitätsklinikum der Heinrich-Heine-Universität Düsseldorf

Moorenstraße 5, 40225 Düsseldorf (Gebäude 11.71)

Sekretariat: N. N., F. 81-1 90 80, Fax 81-1 67 77,
e-mail: prwiss@med.uni-duesseldorf.de

Bürozeit: Mo.–Fr. 8.00–12.00 Uhr

Sprechstunden nach Vereinbarung

Vorsitzender:	Rolf Buhl, F. 81-17080
1. stellv. Vorsitzender:	Dr. Stefan Mollner, F. 81-1 99 77
2. stellv. Vorsitzender:	Prof. Dr. Michael Klein
Mitglieder:	Dr. Urte Fahren, Dr. Manfred Falck, Dr. Dieter Hafner, Dr. Mehmet A. Pak, Dr. Elisabeth Schröder, Gerhard Schwinger, Prof. Dr. Achim Starke

Personalrat der nichtwissenschaftlichen Mitarbeiter des Universitätsklinikums Düsseldorf

Moorenstraße 5, 40225 Düsseldorf (Gebäude 14.77),
F. 81-1 71 95/1 72 93/1 85 10/1 85 11/1 73 11/1 61 40/1 87 37/1 98 93,
Telefax: 81-1 89 33

Sprechstunden: montags bis mittwochs und freitags von 8 bis 15 Uhr

Vorsitzender: Martin Koerbel-Landwehr

1. Stellvertreterin: Zeynep Dere

2. Stellvertreter: Paul Evers

Mitglieder: Lutz Auwermann, Brigitte Benders, Guido Böhmer,
Doris Gehlen, Jürgen Hellerung, Ursula Hellerung,
Gert Hochhäusler, Lorenz Hoffmann-Gaubig, Silvio Hummel,
Nicole Korsten, Regina Landwehr, Susanne Looock,
Teslime Özdemir, Günther Porbadnik, Zeynep Tokyürek,
Birgit Schwark, Ekatarini Siopi, Anna-Heike Wülfing

Jugend- und Auszubildendenvertretung

Bereich Universität:

Roland Fischermann, Sebastian Thews

Sprechzeiten: jeden Mittwoch von 13.30–14.30 Uhr,
Gebäude 25.21, Ebene U1, Raum 07

Bereich Medizinische

Einrichtungen:

Vorsitzender: Kai Schumacher

1. stellvertretende Vorsitzende: Kathrin Schäfer

2. stellvertretender Vorsitzender: Sebastian Kassel

Schwerbehindertenvertretungen

Bereich Universität: Werner Herbertz

(1. Stellvertr.: Alfred Menzigall, 2. Stellvertr.: Karl Heinz Damm,

3. Stellvertr.: Klaus Jürgen Linnepe), E-mail: sbv@verwaltung.uni-duesseldorf.de

Gebäude 23.21, Ebene U1, Raum 63, F. 81-1 29 10, Fax: 81-1 48 92

Sprechzeiten: Mo., Mi., Fr. 9.00 – 11.30 Uhr oder nach Vereinbarung

Bereich Universitätsklinikum:

Vertrauensperson der schwerbehinderten Menschen: Cordula Notholt

Stellvertretung: Susanne Looock

Sekretariat: Roswitha Mlinaric

Gebäude: 14.77, F. 81-1 84 81, Fax 81-191 81

Beauftragter des Arbeitgebers in Schwerbehindertenangelegenheiten

Bereich Universität: OVD Schmitz, Dez. 5

Gebäude 16.11, F. 81-12438 oder 81-15238, Fax: 81-12366

E-mail: Schmitz@verwaltung.uni-duesseldorf.de

Bereich Universitätsklinikum: Lothar Kunzel, D. 01.3

Gebäude 14.70, F. 81-160 56, E-mail: kunzel@med.uni-duesseldorf.de

Beauftragter für Studierende mit Behinderung und/oder chronischer Erkrankung

Univ.-Prof. Dr. Matthias Franz, Klinisches Institut für Psychosomatische Medizin und Psychotherapie, Gebäude 15.16, F. 81-1 88 55, <http://www.uni-duesseldorf.de/bbst/>
e-mail: matthias.franz@uni-duesseldorf.de

1

Betriebsärztlicher Dienst

Gebäude 14.95, Moorenstr. 5, 40225 Düsseldorf

E-mail: Betriebsarzt@med.uni-duesseldorf.de

Ltd. Betriebsärztin: Jutta Christoph, F. 81-1 63 83

Betriebsärztinnen: Dr. med. Andrea Girgensohn, F. 81-1 86 64,

Dr. med. Christina Odenthal, F. 81-1 63 86, N. N., F. 81-1 63 85,

N. N., F. 81-190 81

Anmeldung: F. 81-1 71 04 oder 1 72 41

Bau- und Liegenschaftsbetrieb NRW, Düsseldorf

(u. a. zuständig für Bau- und Liegenschaftsangelegenheiten der Heinrich-Heine-Universität Düsseldorf, der Fachhochschule Düsseldorf, der Kunstakademie Düsseldorf und der Robert-Schumann-Hochschule Düsseldorf sowie für Baumaßnahmen des Universitätsklinikums Düsseldorf)

Niederlassung: Eduard-Schulte-Str. 1, 40225 Düsseldorf
Tel.: 02 11/6 17 07-0, Fax 02 11/6 17 07-296
E-mail: d.poststelle@blb.nrw.de

Leiter: Hans-Gerd Böhme

ständiger Vertreter: Regierungsbaudirektor Jörg Munsch

Gemeinsame Einrichtungen der Universität

Universitäts- und Landesbibliothek

Universitätsstraße 1, Gebäude 24.41, 40225 Düsseldorf
E-Mail: sekretariat@ub.uni-duesseldorf.de, Auskunft: F. 81-1 29 00,
Internet: <http://www.ub.uni-duesseldorf.de>, Fax 81-1 30 54

Öffnungszeiten:

Mo.–Fr. 8–24, Sa. 9–24, So. 9–24

Direktorin:

Ltd. Bibl.-Direktorin Dr. Irmgard Siebert
Vorzimmer: Beatrix Petri, Ebene ZG, Räume 61 und 62
F. 81-1 20 30, E-mail: sekretariat@ub.uni-duesseldorf.de

Stellvertreter der Direktorin:

Dr. Joachim Kreische, Ebene ZG, Raum 63, F. 81-1 47 85,
E-Mail: kreische@ub.uni-duesseldorf.de

Fachreferentinnen und Fachreferenten:

Heinz-Peter Berg : Ingenieurwissenschaften, Biologie, Informatik, Ebene ZG,
Raum 78, F. 81-1 14 86, E-Mail: berg@ub.uni-duesseldorf.de

Dr. Gerd Bracht : Medizin, Wirtschaftswissenschaft; Klinikgelände, Gebäude 17.13,
Raum 1, F. 81-1 92 51, E-Mail: bracht@ub.uni-duesseldorf.de

Dr. Gisela Clajus: Romanistik, Ebene ZG, Raum 85, F. 81-1 35 46,
E-Mail: clajus@ub.uni-duesseldorf.de

Dr. Hanns Michael Crass: Geschichte, Musikwissenschaft, Parlamentaria, Altertums-
wissenschaften, Kunstgeschichte, Politikwissenschaft, Allgemeines, Informations-
bestand, Ebene ZG, Raum 84, F. 81-132 44, E-Mail: crass@ub.uni-duesseldorf.de

Dr. Gabriele Dreis: Philosophie, Soziologie, Allgemeine und vergleichende
Sprachwissenschaft, Theologie, Religionswissenschaft, Medienwissenschaft,
Ebene ZG, Raum 81, F. 81-1 52 24, E-Mail: dreis@ub.uni-duesseldorf.de

Dr. Ina Gedrath: Chemie, Naturwissenschaft, Pharmazie, Ebene ZG, Raum 72,
F. 81-1 35 28, E-Mail: gedrath@ub.uni-duesseldorf.de

Barbara Hell : Erziehungswissenschaft, Psychologie, Buch- und Bibliothekswesen,
Informationswissenschaften, Geographie, Sport
Ebene ZG, Raum 83, F. 81-1 35 26, E-Mail: hell@ub.uni-duesseldorf.de

Dr. Joachim Kreische: Kulturwissenschaft, Ebene ZG, Raum 63, F. 81-1 47 85,
E-Mail: kreische@ub.uni-duesseldorf.de

Ralf Matalla: Mathematik, Ebene ZG, Raum 79, F. 81-1 35 27,
E-Mail: matalla@ub.uni-duesseldorf.de

Dr. Annemarie Nilges: Slawistik, Orientalistik, Jiddistik, Jüdische Studien,
Ostasienwissenschaften, Anglistik, Ebene 03, Raum 42, F. 81-1 20 34,
E-Mail: nilges@ub.uni-duesseldorf.de

Dr. Ute Olliges-Wieczorek: Germanistik, Thomas Mann-Sammlung, Allgemeine und
vergleichende Literaturwissenschaft, Theaterwissenschaft, Volkskunde, Ebene ZG,
Raum 72, F. 81-1 35 28, E-Mail: olliges@ub.uni-duesseldorf.de

Jochen Riks: Physik, Ebene ZG, Raum 74, F. 81-1 57 49, E-Mail: riks@ub.uni-duessel-
dorf.de

Christa Theunissen: Rechtswissenschaft, Gebäude 24.81, Ebene 01, Raum 98,
F. 81-1 02 25, E-Mail: theuniss@ub.uni-duesseldorf.de

Öffentlichkeitsarbeit: Dr. Irmgard Siebert, Ebene ZG, Raum 61, F. 81-1 26 30,
E-Mail: siebert@ub.uni-duesseldorf.de

Ausstellungen: Dr. Max Plassmann, Ebene 01, Raum 21, F. 81-1 56 35,
E-Mail: plassman@ub.uni-duesseldorf.de, Carla Spies, Ebene 01, Raum 74,
F. 81-1 56 41, E-Mail: spies@ub.uni-duesseldorf.de

Stabsstelle Direktionsassistentz:

Carola Spies, Ebene 01, Raum 74, F. 81-1 56 41,
E-Mail: spies@ub.uni-duesseldorf.de

Stabsstelle Controlling und Berichtswesen:

Dr. Joachim Kreische, Ebene ZG, Raum 63, F. 81-1 47 85,
E-Mail: Kreische@ub.uni-duesseldorf.de

Stabsstelle Informationskompetenz:

Dr. Annemarie Nilges, Ebene 03, Raum 42, F. 81-1 20 34,
E-Mail: nilges@ub.uni-duesseldorf.de

Stabsstelle Personal, Aus- und Fortbildung:

Dr. Joachim Kreische, Ebene ZG, Raum 63, F. 81-1 47 85,
E-Mail: Kreische@ub.uni-duesseldorf.de

Stabsstelle Büroleitung und Gebäudemanagement:

Ulrike Brunenberg-Piel, Ebene ZG, Raum 80, F. 81-1 58 03,
E-Mail: brunenbe@ub.uni-duesseldorf.de
Geschäftszimmer: Claudia Schätzer, Martha Wagner, Ebene ZG, Raum 87,
F. 81-1 20 32, E-Mail: schaetze@ub.uni-duesseldorf.de,
E-Mail: wagner@ub.uni-duesseldorf.de

Veranstaltungsmanagement:

Martha Wagner, Ebene ZG, Raum 87, F. 81-1 20 32,
E-Mail: wagner@ub.uni-duesseldorf.de

Dezernat 2: Datenverarbeitung

Dezernatsleiter: Ralf Matalla, Ebene ZG, Raum 79, F. 81-1 35 27,
E-Mail: matalla@ub.uni-duesseldorf.de

Verwaltung, Datenschutz: Ralf Matalla, Ebene ZG, Raum 79, F. 81-1 35 27,
E-Mail: matalla@ub.uni-duesseldorf.de

EDV-Systeme: Ilse Ryschka, Ebene 00, Raum 23, F. 81-1 32 41,
E-Mail: ryschka@ub.uni-duesseldorf.de

CD-ROM: Dagmar Walochnik, Ebene 00, Raum 59A, F. 81-1 40 43

Dezernat 3: Haushalt, Medienerwerbung, Mediienschließung

Dezernatsleiterin: Dr. Gisela Clajus, Ebene ZG, Raum 85,
F. 81-1 35 46, E-Mail: clajus@ub.uni-duesseldorf.de
Haushalts- und Rechnungswesen: Helga Vosse, Ebene 00, Raum 53a, F. 81-1 47 28,
E-Mail: vosse@ub.uni-duesseldorf.de
Pflichtexemplare: Ursula Liljo, Ebene 00, Raum 53, F. 81-1 29 04
E-Mail: liljo@ub.uni-duesseldorf.de
Zeitschriften: Willi Inderdoon, Ebene 00, Raum 57, F. 81-1 20 35,
E-Mail: inderdoo@ub.uni-duesseldorf.de
Hochschulschriften, Geschenck, Pflicht: Christiane Greiling, Ebene 00, Raum 51,
F. 81-1 33 94, E-Mail: greiling@ub.uni-duesseldorf.de
Einband: Ursula Bommermann, Ebene U1, Raum 53, F. 81-1 20 28,
E-Mail: bommerma@ub.uni-duesseldorf.de
Monographien: Ursula Schmitz, Ebene 00, Raum 58A, F. 81-1 47 26,
E-Mail: schmitzu@ub.uni-duesseldorf.de
Redaktion Nordrhein-Westfälische Bibliographie: Karin Rosellen, Ebene 00,
Raum 56, F. 81-1 51 47, E-Mail: rosellen@ub.uni-duesseldorf.de

Formalerschließung: Gisela Stedtnitz, Ebene ZG, Raum 77, F. 81-1 2029,
E-Mail: stedtnit@ub.uni-duesseldorf.de
Inhalterschließung: Karin Rosellen, Ebene 00, Raum 56, F. 81-1 51 47,
E-Mail: rosellen@ub.uni-duesseldorf.de, Barbara Hell, Ebene ZG, Raum 83, F. 81-
1 35 26, E-Mail: hell@ub.uni-duesseldorf.de

Dezernat 4: Benutzung

Dezernatsleiter: Dr. Hanns Michael Crass, Ebene ZG, Raum 84, F. 81-1 32 44,
E-Mail: crass@ub.uni-duesseldorf.de

Informationszentrum: Marianne Hesse-Dornscheidt
(E-Mail: hesse@ub.uni-duesseldorf.de),
Silke Fleck (E-Mail: fleck@ub.uni-duesseldorf.de),
Ute Pflughaupt, M. A., (E-Mail: pflughau@ub.uni-duesseldorf.de), Ebene 00,
F. 81-1 29 00

Ausleihe: Axel Wolf, Ebene 00, F. 81-1 25 59/1 30 61,

E-Mail: wolf@ub.uni-duesseldorf.de

Fernleihe: Daniel Baranski, Anja Pollmann, Ebene 00, Raum 22, F. 81-1 30 63

Magazin: Norbert Neuhausen, Ebene 01, Raum 41, F. 81-1 46 99,

E-Mail: neuhause@ub.uni-duesseldorf.de

Lehrbuchsammlung: Ebene 00

Leseegeschosse: 01 Norbert Neuhausen, Martin Reymer, Cordula Tetzlaff,
F. 81-1 47 08

02 Jolanta Kiszka, Susanne Coye, F. 81-1 47 12

03 Marita Becker, Klaudia Rudolph, F. 81-1 47 13

Dezernat 5: Sondersammlungen

Dezernatsleiter: Dr. Max Plassmann, Ebene 01, Raum 21, F. 81-1 56 35,

E-Mail: plassman@ub.uni-duesseldorf.de

Handschriften, Akten, Deposita, Nachlässe, Universitätsarchiv: Dr. Max Plassmann,

Ebene 01, Raum 21, F. 81-1 56 35, E-Mail: plassman@ub.uni-duesseldorf.de;

Silvia Boochs, Ebene 01, Raum 73, F. 81-1 35 23, E-Mail: boochs@ub.uni-
duesseldorf.de

Abteilung Alte Drucke: Dr. Max Plassmann, Ebene 01, Raum 21,

F. 81-1 56 35, E-Mail: plassman@ub.uni-duesseldorf.de;

Manfred Neuber, Ebene 01, Raum 60, F. 81-1 52 57/1 52 87,

E-Mail: neuber@ub.uni-duesseldorf.de;

Sonderlesesaal (Handschriften, Drucke des 15.–17. Jahrh., Rara,
Thomas-Mann-Sammlung, AV-Geräte): Ebene 01, Raum 60, F. 81-1 52 57,
Öffnungszeiten: Mo.–Fr. 9–16

Dezernat 6: Dezentrale Einrichtungen

Dezernatsleiter: Dr. Gerd Bracht, Medizinische Abteilung, Klinikgelände, Geb. 17.13,
F. 81-1 92 51, E-Mail: bracht@ub.uni-duesseldorf.de

Medizinische Abteilung, Klinikgelände, Gebäude 17.13:

Öffnungszeiten: Mo.–Fr. 9–22, Sa. 9–13

Auskunft, Ausleihe: F. 81-1 92 59, Fax 81-1 66 75

Leiter: Dr. Gerd Bracht, Raum 1/2, F. 81-1 92 51,

E-Mail: bracht@ub.uni-duesseldorf.de

Vertreter: Hans-Peter Marmann, Raum 3, F. 81-1 92 61,

E-Mail: marmann@ub.uni-duesseldorf.de

Einband: Raum 7/8, F. 81-1 92 56

Zeitschriften: Raum 5, F. 81-1 92 58

Fachbibliotheken:

Koordinierung: Dr. Gabriele Dreis, Gebäude 24.41, Ebene ZG, Raum 81,
F. 81-1 52 24, E-Mail: dreis@ub.uni-duesseldorf.de

Vertretung: Elke Kuhlewind, F. 81-1 29 33, E-Mail: kuhlewin@ub.uni-duesseldorf.de

Öffnungszeiten s. gesonderte Kurzinformation

Anglistik: Fritz Stieleke, Gebäude 23.21, Ebene 03, F. 81-1 29 52,
E-Mail: stieleke@ub.uni-duesseldorf.de

Biologie/Chemie/Pharmazie: Janine Filocha,
Gebäude 26.21, Ebene 01, F. 81-1 28 82, E-Mail: filocha@ub.uni-duesseldorf.de;
Ulrike Baethge, Gebäude 25.22, Ebene 01, F. 81-1 21 59/1 35 44,
E-Mail: baethge@ub.uni-duesseldorf.de

Erziehungswissenschaft: Norbert Brinkmann, Gebäude 23.03, Ebene 02,
F. 81-1 20 36, brinkman@ub.uni-duesseldorf.de

Informatik/Mathematik/Physik: Ulrike Baethge,
Gebäude 25.22, Ebene 01, F. 81-1 21 59/1 35 41,
E-Mail: baethge@ub.uni-duesseldorf.de

Germanistik/Allgemeine Sprachwissenschaft/Jiddistik: Brigitta Kuhn, Gebäude
23.21, Ebene 03, F. 81-1 29 52, kuhn@ub.uni-duesseldorf.de

Geschichte/Sozialwissenschaften/Medienwissenschaft: Elke Kuhlewind,
Werner Lonski, Gebäude 23.31 und 23.32, Ebene 03, F. 81-1 29 33 / 1 40 82,
E-Mail: kuhlewin@ub.uni-duesseldorf.de, lonski@ub.uni-duesseldorf.de

Klassische Philologie: Fritz Stieleke, Gebäude 23.21, Ebene 03, F. 81-1 29 52,
E-Mail: stieleke@ub.uni-duesseldorf.de

Ostasienwissenschaften: Fritz Stieleke, Gebäude 23.21, Ebene 03, F. 81-1 29 52,
E-Mail: stieleke@ub.uni-duesseldorf.de

Philosophie: Angelika Schöwe, Gebäude 23.21, Ebene 03, F. 81-1 29 16,
E-Mail: schoewe@ub.uni-duesseldorf.de

Rechtswissenschaft: Ute Jinschek, Kerstin Leutner, Anke Hecking, Ute Wirth,
Gebäude 24.91, F. 81-1 14 41/2, E-Mail: jinschek@ub.uni-duesseldorf.de,
leutner@ub.uni-duesseldorf.de, hecking@ub.uni-duesseldorf.de,
wirth@ub.uni-duesseldorf.de

Romanistik: Ruth Joks, Gebäude 23.31, Ebene 03, F. 81-1 29 80,
E-Mail: joks@ub.uni-duesseldorf.de

Theoretische Medizin: Ursina Haddad, Gebäude 22.21, Ebene U1, F. 81-1 27 51,
E-Mail: haddad@ub.uni-duesseldorf.de

Fachapparat Geschichte der Medizin: Gebäude 23.12, Ebene 04, Raum 42,
F. 81-1 39 45

Fachapparat Kunstgeschichte: Gebäude 23.21, Ebene 03, F. 81-1 29 52

Zentrum für Informations- und Medientechnologie (ZIM)

Universitätsstraße 1, Gebäude 25.41, 40225 Düsseldorf

E-Mail: zim@uni-duesseldorf.de

Internet: <http://www.zim.uni-duesseldorf.de/>

Direktor:

Univ.-Prof. Dr.-Ing. Stephan Olbrich, E-mail: olbrich@uni-duesseldorf.de

Sekretariat: Renate Schneider, F. 81-1 39 00, Fax 81-1 25 39

Ebene 02, Raum 37

Vertreter des Direktors: Dipl.-Math. Klaus Szymanski, F. 81-1 39 10,

E-Mail: szymanski@uni-duesseldorf.de

Abteilung Kommunikationssysteme – Kommunikationsinfrastruktur, Netzdienste, Datensicherheit / Datenschutz, Haustechnik und Personal:

Leiter: Dipl.-Math. Klaus Szymanski, F. 81-1 39 10,
E-Mail: szymanski@uni-duesseldorf.de; Angelika Asbeck, F. 81-1 39 07,
E-Mail: asbeck@uni-duesseldorf.de; Dipl.-Math. Bernd Cappel, F. 81-1 39 18,
E-Mail: cappel@uni-duesseldorf.de; Dipl.-Geogr. Uwe Hofmann, F. 81-1 05 79,
E-Mail: hofmann@uni-duesseldorf.de, Werner Konrad, F. 81-1 34 44,
Dipl.-Math. Detlef Lannert, F. 81-1 39 05, E-Mail: lannert@uni-duesseldorf.de;
Dieter Merten, F. 81-1 34 44; Dipl.-Math. Wolfgang R. Müller, F. 81-1 39 05,
E-Mail: wolfgang@uni-duesseldorf.de

Abteilung Informationsverarbeitungssysteme – Informationsverarbeitungs-, Computer-Archiv, Backupserver, Arbeitsplatzrechner, Wissenschaftliches Rechnen, Haushalt und Beschaffungen:

Leiter: Dipl.-Math. Rudolf Valder, F. 81-1 39 26, E-Mail: valder@uni-duesseldorf.de;
Martin Brückers, F. 81-1 39 12, E-Mail: brueckers@uni-duesseldorf.de;
Beate Buscher, F. 81-1 39 28, E-Mail: beate.buscher@uni-duesseldorf.de;
Dipl.-Math. Elisabeth Dregger-Cappel, F. 81-1 39 17, E-Mail: dregger@uni-duessel-
dorf.de; Dipl.-Inf. Thomas Dziurzyk, F. 81-1 39 18, E-Mail: dziurzyk@uni-duessel-
dorf.de; Dipl.-Ing. Ralph Hartmann, F. 81-1 39 15, E-Mail: hartmann@uni-duessel-
dorf.de; Dipl.-Ing. Gerd Kopczynski, F. 81-1 38 11, E-Mail: kopczynski@uni-duessel-
dorf.de; Norbert Krickl, F. 81-1 39 08, E-Mail: krickl@uni-duesseldorf.de;
Bettina Ritter, F. 81-1 39 28, E-Mail: ritterb@uni-duesseldorf.de;
Sascha Pöstges, F. 81-1 39 12, E-Mail: sascha.poestges@uni-duesseldorf.de,
OVR Dipl.-Math. Helmut Schott, F. 81-1 39 22, E-Mail: schott@uni-duesseldorf.de;
VR Dipl.-Math. Peter Schreiber, F. 81-1 39 13, E-Mail: schreiber@uni-
duesseldorf.de; Dipl.-Chem. Harald Spiegl, F. 81-1 39 03,
E-Mail: spiegl@uni-duesseldorf.de; Marie-Luise Willems, F. 81-1 19 73,
E-Mail: willems@uni-duesseldorf.de

Abteilung Anwendungssysteme – Anwendungsunterstützung, Service-Portal / Help-Desk, Digitales Publizieren / Web, Ausbildung / Kurse, Öffentlichkeitsarbeit, Software- und Handbuchverkauf:

Leiter: VD Dr. Horst Stichtenoth, F. 81-1 39 09, E-Mail: stichten@uni-duesseldorf.de;
Ute Clames, F. 81-1 19 69, E-Mail: clames@uni-duesseldorf.de;
OVR in Dipl.-Ing. Sanda Grätz, F. 81-1 38 07, E-Mail: graetz@uni-duesseldorf.de;
Dipl.-Inf. Hannelore Loskill, F. 81-1 39 02, E-Mail: loskill@uni-duesseldorf.de;
VR in Dipl.-Math. Katharina Messmer, F. 81-1 39 01, E-Mail: messmer@uni-
duesseldorf.de; VR Dipl.-Oek. Friedhelm Sowa, F. 81-1 39 20, E-Mail: sowa@uni-
duesseldorf.de; Dipl.-Inf. Karin Vehlhaber, F. 81-1 50 25, E-Mail: vehlhaber@uni-dues-
seldorf.de; VD Dr. Reinhart Willers, F. 81-1 39 27, E-Mail: willers@uni-
duesseldorf.de

Abteilung Multimediasysteme – Multimediasysteme, E-Learning / Authoring, Medienproduktion, -nachbearbeitung, Geräteverleih, Medizinprojekte:

Leiter: VD Dr. Manfred Heydthausen, F. 81-1 38 10/1 97 34,
E-Mail: heydth@uni-duesseldorf.de; Claudia Dehling, F. 81-1 84 98,
E-Mail: claudia.dehling@uni-duesseldorf.de; Walter Heimrath, F. 81-1 33 92,
E-Mail: heimrath@uni-duesseldorf.de; Karin Monser, F. 81-1 97 31,
E-Mail: kmonser@uni-duesseldorf.de; OVR Dipl.-Math. Robert Monser, F. 81-1 97 33,
E-Mail: monser@uni-duesseldorf.de; Dipl.-Math. Bernd Schwarzkopf, F. 81-1 39 21,
E-Mail: schwarzkopf@uni-duesseldorf.de

Benutzer-Service:

Service-Telefon: F. 81-1 16 17

Benutzerbüro: Ebene 01, Raum 23, F. 81-1 39 28, Fax 81-1 39 29,
E-Mail: benbuero@uni-duesseldorf.de

Beratung: Raum 00.51, F. 81-138 18, E-Mail: beratung@uni-duesseldorf.de

Anträge (CIP, HFBG, WAP): Dipl.-Math. Rudolf Valder, F. 81-139 26,
E-Mail: valder@uni-duesseldorf.de

Anmeldung zu Veranstaltungen des ZIM: Benutzerbüro, Ebene 01,
Raum 23, F. 81-1 39 28, E-Mail: benbuero@uni-duesseldorf.de

Angewandte Medizinische Informatik: VD Dr. Manfred Heydthausen,
F. 81-1 38 10/1 97 34, E-Mail: heydth@uni-duesseldorf.de; OVR Dipl. Math. Robert
Monser, F. 81-1 97 33, E-Mail: monser@uni-duesseldorf.de

Apple-Systeme: VD Dr. Horst Stichtenoth, F. 81-1 39 09,
E-Mail: stichten@uni-duesseldorf.de

Electronic Publishing: VR Dipl.-Oec. Friedhelm Sowa, F. 81-1 39 20,
E-Mail: sowa@uni-duesseldorf.de

E-Learning: VD Dr. Manfred Heydthausen, F. 81-1 97 34 / 1 38 10
E-Mail: heydth@uni-duesseldorf.de

Grafik: Dipl.-Ing. Ralph Hartmann, F. 81-1 39 15,
E-Mail: hartmann@uni-duesseldorf.de

Hochschulnetz: Dipl.-Math. Klaus Szymanski, F. 81-1 39 10,
E-Mail: szymanski@uni-duesseldorf.de

Mail-Server: Dipl.-Math. Bernd Cappel, F. 81-1 39 18,
E-Mail: cappel@uni-duesseldorf.de

Multimediazentrum: VD Dr. Manfred Heydthausen, F. 81-1 38 10/1 97 34,
E-Mail: heydth@uni-duesseldorf.de;
Dipl.-Chem. Birgit Alkenings, F. 81-1 97 59, E-Mail: alkening@uni-duesseldorf.de;
Claudia Dehling, F. 81-1 84 98, E-Mail: claudia.dehling@uni-duesseldorf.de;
Michael Gutmann, M.A., F. 81-1 97 30, E-Mail: gutmann@uni-duesseldorf.de
OVR Dipl.-Math. Robert Monser, F. 81-1 97 33, E-Mail: monser@uni-duesseldorf.de;
Karin Monser, F. 81-1 97 31, E-Mail: kmonser@uni-duesseldorf.de

AVZ: Walter Heimrath, F. 81-1 33 92, E-Mail: heimrath@uni-duesseldorf.de;
Ayshe Peters, peterssa@uni-duesseldorf.de, Dipl.-Math. Bernd Schwarzkopf,
F. 81-1 39 21, E-Mail: schwarzkopf@uni-duesseldorf.de

News-Server: Dipl.-Math. Elisabeth Dregger-Cappel, F. 81-1 39 17,
E-Mail: dregger@uni-duesseldorf.de

Novell-Netze: Martin Brückers, F. 81-1 39 12, E-Mail: brueckers@uni-duesseldorf.de

Parallelrechner: VR Dipl.-Math. Peter Schreiber, F. 81-1 39 13,
E-Mail: schreiber@uni-duesseldorf.de, Dipl.-Chem. Harald Spiegl, F. 81-1 39 03,
E-Mail: spiegl@uni-duesseldorf.de

PC-Betreuung: Martin Brückers, F. 81-1 39 12, E-Mail: brueckers@uni-duesseldorf.de;
Sascha Poestges, F. 81-1 39 12, E-Mail: sascha.poestges@uni-duesseldorf.de

Software-Lizenzen: VR in Dipl.-Math. Katharina Messmer, F. 81-13901,
E-Mail: messmer@uni-duesseldorf.de

Statistik: VD Dr. Reinhart Willers, F. 81-1 39 27, E-Mail: willers@uni-duesseldorf.de

UNIX-Rechner: Dipl.-Math. Elisabeth Dregger-Cappel, F. 81-1 39 17,
E-Mail: dregger@uni-duesseldorf.de; Dipl.-Inf. Thomas Dziurzyk, F. 81-1 39 18,
E-Mail: Dziurzyk@uni-duesseldorf.de, Dipl.-Ing. Ralph Hartmann, F. 81-1 39 15,
E-Mail: hartmann@uni-duesseldorf.de; OVR Dipl.-Math. Helmut Schott,
F. 81-1 39 22, E-Mail: schott@uni-duesseldorf.de; VR Dipl.-Math. Peter Schreiber,
F. 81-1 39 13, E-Mail: schreiber@uni-duesseldorf.de; VR Dipl.-Oec. Friedhelm Sowa,
F. 81-1 39 20, E-Mail: sowa@uni-duesseldorf.de

Veranstaltungen des ZIM, Kurse: OVR in Dipl.-Ing. Sanda Grätz,
F. 81-1 38 07, E-Mail: graetz@uni-duesseldorf.de

Virenschutz: Martin Brückers, F. 81-1 39 12, E-Mail: brueckers@uni-duesseldorf.de
Sascha Poestges, F. 81-1 39 12, E-Mail: poestges@uni-duesseldorf.de

Windows: Dipl.-Ing. Gerd Kopczynski, F. 81-1 38 11,
E-Mail: kopczynski@uni-duesseldorf.de; OVR Dipl.-Math. Robert Monser,
F. 81-1 39 07/1 97 33, E-Mail: monser@uni-duesseldorf.de

Wireless LAN: Angelika Asbeck, F. 81-1 39 07, E-Mail: asbeck@uni-duesseldorf.de

WWW-Server: Dipl.-Math. Bernd Cappel, F. 81-1 39 18,
E-Mail: cappel@uni-duesseldorf.de

Universitätssprachenzentrum – USZ Düsseldorf

Universitätsstraße 1, 40225 Düsseldorf, Gebäude 23.31, Ebene U1, Raum 69
Auskunft: Tel.: 0211 / 81-1 29 46 oder 81-1 52 29, Fax: 0211 / 81-1 13 40
E-Mail: info@usz-duesseldorf.de, Internet: www.usz.uni-duesseldorf.de

Direktorium

Prof. Dr. Elmar Schafroth, Romanisches Seminar (Direktor)

Prof. Dr. Dietrich Busse, Germanistisches Seminar (1. stellvertretender Direktor)

Prof. Dr. Dieter Stein, Anglistisches Institut (2. stellvertretender Direktor)

Geschäftsführung

Dr. (AUS) Peter Hachenberg, Germanistisches Seminar (Geschäftsführer)

Dott.ssa Chiara de Manzini Himmrich, Romanisches Seminar (stellvertretende
Geschäftsführerin)

Wissenschaftlicher Beirat aus den Fakultäten

Prof. Dr. Wolfgang Angerstein – Medizinische Fakultät

Prof. Dr. Christopher Bridges – Mathematisch-Naturwissenschaftliche Fakultät

Prof. Dr. Andreas Feuerborn – Juristische Fakultät

Prof. Dr. Frank Liedtke, Philosophische Fakultät, Germanistisches Seminar

Prof. Dr. Heinz-Dieter Smeets, Wirtschaftswissenschaft, Fachgebiet
Volkswirtschaftslehre

Abteilungen

Abteilung I Studienggebiet Deutsch als Fremdsprache

Leiter: Dr. (AUS) Peter Hachenberg, Germanistisches Seminar

Öffnungszeiten: Mo.–Do. 8.30–12.00 Uhr, Fr. 8.30–11.00 Uhr

Abteilung II Moderne Fremdsprachen

Leiterin: Dott.ssa Chiara de Manzini-Himmrich, Romanisches Seminar

Öffnungszeiten: Mo. 14–15 Uhr, Di. 11–12 Uhr, Mi. 11–13.00 Uhr

Sonstige Einrichtungen und Vereinigungen

Institut für Begabtenförderung der Konrad-Adenauer-Stiftung e. V.
Vertrauensdozent: Univ.-Prof. Dr. Manfred Grieshaber

Cusanus-Werk
Vertrauensdozent: Univ.-Prof. Dr. Johannes Laudage

Deutsche Forschungsgemeinschaft
Vertrauensdozent: Univ.-Prof. Dr. Hartmut Löwen

Studienstiftung des Deutschen Volkes
Vertrauensdozenten: Univ.-Prof. Dr. Horst Degen ,
Univ.-Prof. Dr. Guido Reifenberger , Univ.-Prof. Dr. Andreas Feuerborn

Friedrich-Ebert-Stiftung
Vertrauensdozent: Univ.-Prof. Dr. Helmut Frister

Friedrich-Naumann-Stiftung
Vertrauensdozent: Univ.-Prof. Dr. Rudi Keller

Fulbright-Kommission
Vertrauensdozent: N. N.

Philosophischer Fakultätentag
Ständiger Vertreter: Univ.-Prof. Dr. Wolfgang Rettig

Mathematisch-Naturwissenschaftlicher Fakultätentag
Ständiger Vertreter: Univ.-Prof. Dr. H. Mehlhorn

Medizinischer Fakultätentag der Bundesrepublik Deutschland
Ständiger Vertreter: Univ.-Prof. Dr. Wolfgang Raab

Hochschulverband
Vertreter der Ordinarien: em. Univ.-Prof. Dr. Herbert Theodor Brüster

Evangelisches Studienwerk e. V.
Vertrauensdozent: em. Univ.-Prof. Dr. Hans-Werner Schlipkötter

Otto-Benecke-Stiftung
Vertrauensdozent: N. N.

Hans-Böckler-Stiftung
Vertrauensdozenten: Univ.-Prof. Dr. Ulrich von Alemann, Dr. Ulrich Welbers

Graduierten-Kolleg – „Nahrungsinhaltsstoffe als Signalgeber nukleärer Rezeptoren im Darm“

(homepage: <http://www.uni-duesseldorf.de/grk1427>)

Sprecherin: Prof. Dr. med. R. Kahl, Institut für Toxikologie, Tel. 81-1 30 22
E-Mail: kahl@uni-duesseldorf.de

Stellvertreter: Prof. Dr. F. Wunderlich, Abt. Molekulare Parasitologie, Tel. 81-1 34 01
E-Mail: frank.wunderlich@uni-duesseldorf.de

Mitglieder: Prof. Dr. Abel, Prof. Dr. Dr. Degen, PD Dr. Diel, Prof. Dr. Esser, Prof. Dr. Förster, Dr. Fritsche, Prof. Dr. Proksch, PD Dr. Roos, Dr. Schins, Dr. Unfried, PD Dr. Wätjen

Graduierten-Kolleg – „Proteininteraktionen und -modifikationen im Herzen“

Sprecher: Univ.-Prof. Dr. rer. nat. Axel Gödecke, Institut für Herz- und Kreislaufphysiologie, F. 81-1 26 75

Stellvertreter: Univ.-Prof. Dr. med. Malte Kelm, Med. Klinik I, Kardiologische Labor Aachen, F. 04 21 - 80 89 300

Mitglieder: Univ.-Prof. Dr. med. F. Boege, Prof. Dr. med. U. Decking, Prof. Dr. rer. nat. Jens W. Fischer, Univ.-Prof. Dr. rer. nat. A. Gödecke, Univ.-Prof. Dr. med. M. Kelm, Dr. rer. nat. S. Metzger, Univ.-Prof. Dr. med. Dr. rer. nat. B. Nürnberg, Prof. Dr. med. W. Schlack, Univ.-Prof. Dr. med. J. Schrader, Univ.-Prof. Dr. rer. nat. K. Schulze-Osthoff, PD Dr. med. A.-A. Weber

Graduierten-Kolleg – „Dynamics of hot plasmas“ – „Dynamik heißer Plasmen“

(gemeinsam mit dem Forschungszentrum Jülich)

Sprecher: Univ.-Prof. Dr. Oswald Willi, Institut für Laser- und Plasmaphysik, F. 81-1 21 57, E-Mail: oswald.willi@laserphy.uni-duesseldorf.de

Stellvertreter: Univ.-Prof. Dr. Ulrich Samm, Forschungszentrum Jülich, IPP Tel. 0 24 61 - 61 - 30 85, E-Mail: u.samm@fz-juelich.de

Mitglieder: Prof. Dr. Marlis Hochbruck, Prof. Dr. Georg Pretzler, Prof. Dr. Alexander Pukhov, Prof. Dr. Karl Heinz Spatschek, Prof. Dr. Oswald Willi (Sprecher)

Forschungszentrum Jülich: Prof. Dr. Detlev Reiter, Prof. Dr. Ulrich Samm, Dr. Mikhail Tokar, Dr. Bernhard Unterberg

Graduierten-Kolleg – Homotopie und Kohomologie“

(gemeinsam mit Bonn und Bochum)

Sprecher: Prof. Dr. C.-F. Bödigheimer, 53115 Bonn, Mathematisches Institut der Universität Bonn, Beringstr. 1, Tel.: 02 28/73-77 94, email: boedigheimer@math.uni-bonn.de

Mitglieder: Prof. Dr. H. Baues (MPI für Mathematik, Bonn), Prof. Dr. F. Grunewald (HHU Düsseldorf, Mathematisches Institut, F. 1 21 60, email: fritz@math.uni-duesseldorf.de), Prof. Dr. M. Kreck (Universität Bonn), Prof. Dr. G. Laures (Universität Bochum), Prof. Dr. H. Reich (HHU Düsseldorf), Mathematisches Institut, F. 1 43 97, email: reich@math.uni-duesseldorf.de), Prof. Dr. St. Schwede (Universität Bonn), Prof. Dr. W. Singhof (HHU Düsseldorf, Mathematisches Institut, F. 1 21 77, email: singhof@math.uni-duesseldorf.de).

Forschergruppe – Classification of Algebraic Surfaces and Compact Complex Manifolds

(gemeinsam mit Bayreuth und Köln)

Sprecher: Prof. Dr. Fabrizio Catanese (Mathematisches Institut, Universität Bayreuth, 95447 Bayreuth)

Mitglieder in Düsseldorf: Prof. Dr. Fritz Grunewald, Prof. Dr. Stefan Schröer

1

Wirtschaftswissenschaftliche Gesellschaft Düsseldorf e.V. (WiGeD)

Vorsitzender des Vorstandes:

Dipl.-Kfm. Haitham Ibrahim

Schatzmeisterin:

Dipl.-Kfm. Michael Kara

Geschäftsstelle:

Dipl.-Kfm. Daniel Reimsbach
Universitätsstraße 1, 40225 Düsseldorf
Tel. 81-151 46, Fax 81-151 57

Ziele der Gesellschaft sind die Förderung der Forschung und Lehre an der Wirtschaftswissenschaftlichen Fakultät der Heinrich-Heine-Universität sowie die Förderung des Kontaktes und des Erfahrungsaustausches zwischen den Absolventen, den Studierenden, dem Lehrkörper der Fakultät und der Wirtschaftspraxis.

Wissenschaftliche Mitarbeiterinnen und Mitarbeiter

Sprecher/innen der Wissenschaftlichen Mitarbeiterinnen und Mitarbeiter:

Dr. Jochen Lechner, Philosophisches Institut, F. 81-1 42 40

Dr. Roland Pierkorz, Institut für Biochemie und Molekularbiologie II, F. 81-1 27 39

Dr. Guido J. Reiß, Institut für Anorganische Chemie und Strukturchemie, F. 81-1 31 64

Priv.-Doz. Dr. Jürgen Schumann, Institut für Biochemie der Pflanzen, F. 81-1 37 32

Vertretung der Landesassistentenkonferenz NRW:

Akad. Direktorin Dr. Hildegard Hammer, Institut für Angewandte Physik, F. 81-13181

Studierendenschaft

Universitätsstr. 1, 40225 Düsseldorf, Gebäude 25.23 (AStA-Gebäude; hinter der ULB)
Geschäftszeit: Montag bis Donnerstag 12–15 Uhr

Studierendenparlament (SP)

Das SP ist nach HG (Hochschulgesetz) das oberste beschließende Organ der Studierendenschaft. Es wird einmal im Jahr von allen Studierenden gewählt.

Präsidium:

SP-Präsidentin: Sarah Gründel

stellv. SP-Präsident: Markus Schumacher

Allgemeiner Studierendenausschuss (AStA)

Der AStA (Allgemeiner Studierendenausschuss) wird vom Studierendenparlament (SP) auf ein Jahr gewählt und ist das höchste ausführende Organ der Verfassten Studierendenschaft. Er vertritt die Gesamtheit der Studierenden im Rahmen der gesetzlichen und satzungsmäßigen Befugnisse und ist auch für die Unterstützung jedes einzelnen Studierenden zuständig. Er wirkt mit bei der Studierendenförderung, sorgt für soziale Selbsthilfe, nimmt die hochschulpolitischen Interessen der Studierenden wahr und soll zur Förderung der politischen Bildung beitragen. Er unterhält internationale Studierendenbeziehungen, organisiert kulturelle Veranstaltungen und sorgt für ein Sportprogramm.

AStA-Sprechstunden: Mo. bis Do. 12–15 Uhr
AStA-Vorsitzender: Rainer Matheisen, F. 81-13172
1. Stellv. Vorsitzender: Philipp Tacer, F. 81-13172
2. Stellv. Vorsitzender: Dennis Heckendorf, F. 81-13172
Sekretariat: Ute Engel, F. 81-13281,
Mo.–Do. 9–15 Uhr

Presse & Öffentlichkeitsreferat:
F. 81-13290, Fax 81-12373

Kulturreferat: F. 81-14677
Sportreferat: siehe Seite 85
Fachschaftsreferat: F. 81-13284
Frauenreferat: F. 81-13531
*Lesbenreferat: F. 81-15227
Sozialreferat: F. 81-13283
Literaturreferat: F. 81-14010
*Schwulenreferat: F. 81-15283

Beauftragte(r) für Studierende mit Behinderung und/oder chronischer Erkrankung: siehe Seite 43

AusländerInnenreferat: F. 81-14930
Finanzreferat: F. 81-13273
Ökologiereferat: F. 81-13282

Druckerei: F. 81-13272
Referat für Internationales: F. 81-13280

* Die Benennung erfolgte auf ausdrücklichen Wunsch des Allgemeinen Studierendenausschusses

Studierendengemeinden

Katholische Hochschulgemeinde

Als KHG, „Kirche an der Hochschule“, laden wir Studierende und Lehrende aller Düsseldorfer Hochschulen ein: zu Angeboten der Beratung, zu Gottesdiensten, zu Gespräch und Auseinandersetzung über unseren Glauben, zu Aktivitäten der Studienbegleitung und Freizeitgestaltung.

Sonntags feiern wir um 19 Uhr Eucharistie mit anschließendem offenen Treff; donnerstags ist um 19 Uhr Gottesdienst. Darüber hinaus gibt es in der Woche Gruppen und Einzelveranstaltungen, die sich mit Themen aus Glauben/Kirche, Hochschule, Gesellschaft und Kultur beschäftigen.

Ausführliche Programme erscheinen jeweils zu Beginn der Vorlesungszeit, sie liegen an den Hochschulen aus und werden im Internet publiziert.

Aktuelle Informationen sowie Anforderung des Semesterprogramms:

Katholische Hochschulgemeinde, Brinckmannstraße 15, 40225 Düsseldorf
Telefon 02 11/9 34 92-0, Telefax 9 34 92-13,
e-mail: khg@uni-duesseldorf.de; Internet: www.khg-duesseldorf.de
Hochschulpfarrer: Jürgen Hünten
Pastoralreferentin in der Hochschulseelsorge: Anne Billion
Sekretariat: Mo. bis Fr. 9.00 bis 12.00 Uhr; Mo., Di., Do. 14.00 bis 16.00 Uhr

Evangelische Studentinnen- und Studentengemeinde

Als evangelische Hochschulgemeinde laden wir Studierende, Lehrende und Angehörige der Düsseldorfer Hochschulen zu Arbeitskreisen, Themenabenden und Festen in unsere Gemeinderäume in der Johannes-Weyer-Str. 1 ein. Unsere Gottesdienste finden in der benachbarten Bruderkirche, Johannes-Weyer-Str. 7 statt. Sozialarbeiterin und Studierendenpfarrer sind Seelsorger/in und Gesprächspartner/in bei persönlichen Problemen. Für ausländische Studierende aus sog. Entwicklungsländern können in besonderen Situationen (z. B.: vor Prüfungen) finanzielle Beihilfen gewährt werden.

Aktuelle Informationen findet man auch in den Schaukästen der Hochschulgemeinden, in unseren Semesterprogrammen und auf unserer Homepage

Angeschlossen an die ESG ist ein Studierendenwohnheim mit 55 Plätzen und 3 Gästezimmern in der Graf-Recke-Str. im Stadtteil Grafenberg.

Johannes-Weyer-Str. 1, 40225 Düsseldorf, F. 02 11 / 34 62 68, Fax 9 34 76 62
e-mail: esg@uni-duesseldorf.de; www.esg-duesseldorf.de

Dietrich Spandick
Studierendenpfarrer

Renate Dörner Sprechstunden: montags 10–11.30 und
Sozialarbeiterin donnerstags 16.30–17.30 Uhr

Bürozeiten: Mo. 10–13 Uhr; Di. 10–16 Uhr; Mi. 10–13 Uhr; Do. 10–17.30 Uhr

1

Studentenwerk Düsseldorf – Anstalt des öffentlichen Rechts –

Universitätsstraße 1, 40225 Düsseldorf, Gebäude 21.12,
F 81-1 57 77, Internet: <http://www.studentenwerk-duesseldorf.de>
E-mail: info@studentenwerk-duesseldorf.de

Aufgabenstellung des Studentenwerks

Dem Studentenwerk Düsseldorf obliegt die soziale, wirtschaftliche, gesundheitliche und kulturelle Förderung der Studierenden an den vier Düsseldorfer Hochschulen und der Hochschule Niederrhein mit den Standorten Krefeld und Mönchengladbach. Zu diesem Zweck bewirtschaftet das Studentenwerk Mensen und Cafeterien, unterhält Wohnanlagen, vollzieht das Bundesausbildungsförderungsgesetz (BAföG), vergibt Studienabschlussdarlehen, bietet speziellen Versicherungsschutz, betreut Kinder studentischer Eltern in drei Kindertagesstätten oder hilft in Konfliktsituationen durch Sozialberatungsmaßnahmen. Im Zusammenwirken mit den Hochschulen und Hochschulstädten trägt das Studentenwerk wesentlich zur Verbesserung der Rahmenbedingungen für ein Hochschulstudium bei und beteiligt sich an der Gestaltung des Lebensraums Hochschule.

Das Studentenwerk ist eine rechtlich selbständige, landesunmittelbare Einrichtung, seine Wirtschaftsführung richtet sich nach kaufmännischen Grundsätzen, es ist gemeinnützig tätig. Sozialauftrag, Zuständigkeit der Organe und Finanzierung des Studentenwerks sind gesetzlich festgelegt. Die rechtliche Grundlage für die Arbeit des Studentenwerks beruht auf dem „Gesetz über die Studentenwerke im Lande Nordrhein-Westfalen“ vom 27. Februar 1974, zuletzt geändert durch Gesetz vom 3. September 2004. Die geltende Satzung des Studentenwerks wurde vom Verwaltungsrat am 6. Dezember 2004 beschlossen.

Das Studentenwerk finanziert seine Ausgaben zu einem wesentlichen Teil aus eigenen Einnahmen, wie Wohnheimmieten oder Verkaufserlöse aus den Gastronomiebetrieben. Der Finanzierung der gesetzlichen Aufgaben dienen ebenso der Landeszuschuss und der Sozialbeitrag der Studierenden. Dieser Solidarbeitrag wird bei der Einschreibung oder Rückmeldung von der Hochschule für das Studentenwerk erhoben, er beträgt auf Grund der Beitragsordnung derzeit 62,40 € pro Semester.

Organe:

Verwaltungsrat:
Geschäftsführer:

Vorsitzender: Meske, Andreas
Zehetner, Frank

Verwaltungsrat:

Vertretung der Studierenden:

Meske, Andreas
Siegesmund, Marko
Rademacher, René

Heinrich-Heine-Universität Düsseldorf
Heinrich-Heine-Universität Düsseldorf
Hochschule Niederrhein

Hochschulmitglied:
Stadler, Frank

Robert Schumann Hochschule D'dorf

Studentenwerksbediensteter:
Bongartz, Helmut

Persönlichkeit des öffentlichen Lebens:
Göbel, Franz-Josef

Hochschulkanzler:
Pallme König, Professor, Ulf

Heinrich-Heine-Universität Düsseldorf

Personalrat des Studentenwerks Düsseldorf:

Gebäude 21.11–F, 81-1 14 92/1 33 29
Personalratsvorsitzender: Axel Zimmermann

Hauptverwaltung

Die Hauptverwaltung des Studentenwerks befindet sich im Gebäude 21.12, Universitätsstraße 1
Geschäftszeit: montags bis freitags von 9.00 Uhr bis 16.00 Uhr
Kassenstunden: montags bis freitags von 9.30 Uhr bis 12.00 Uhr

Geschäftsführer

Frank Zehetner, Ebene 02, Raum 01, F. 81-1 32 98,
e-mail: geschaeftsfuehrung@studentenwerk-duesseldorf.de

Assistentin des Geschäftsführers

Astrid Pfahl, Ebene 02, Raum 02, F. 81-1 32 98,
e-mail: geschaeftsfuehrung@studentenwerk-duesseldorf.de

Info-Point

Vanessa Schau, Ebene 00, F. 81-1 57 77,
e-mail: info@studentenwerk-duesseldorf.de
Öffnungszeiten: montags bis donnerstags von 8.00 Uhr bis 16.30 Uhr
und freitags von 8.00 Uhr bis 15.00 Uhr

Hauptverwaltung

Leiter: Thomas Raubuch, Ebene 02, Raum 03, F. 81-1 32 70,
e-mail: raubuch@studentenwerk-duesseldorf.de

Abteilung Studentisches Wohnen

Leiter: Heinz-Walter Pfeiffer, Ebene 00, Raum 00.01, F. 81-1 32 87
Kfm. Vertretung: Gabriele Heise, Ebene 00, Raum 00.02, F. 81-1 41 17

Information:

Info-Point, F. 81-1 57 77, Fax 81-1 57 78
oder unter www.studentenwerk-duesseldorf.de

Bewerbung:

Einen Aufnahmeantrag können Sie an den Terminals in der Geschäftsstelle des Studentenwerks (Gebäude 21.12) oder online unter www.studentenwerk-duesseldorf.de stellen.

Vermietung:

Sprechzeiten: montags und donnerstags von 9.00 Uhr bis 12.00 Uhr

Frau Leven, F. 81-1 56 26, Ebene 00, Raum 00.21

Wohnanlagen:

D – Strümpellstraße 6 (mod.)	mit	8 Vierraumwohnungen
D – Strümpellstraße 6 (mod.)	mit	14 Doppelappartements
D – Brinckmannstr. 13–13b, 17–17b	mit	448 Einzelappartements
D – Brinckmannstr. 13–13b, 17–17b	mit	20 Zweiraumwohnungen

Frau Faber-Hilgers, F. 81-1 32 89, Ebene 00, Raum 00.22

Wohnanlagen:

D – Gurlittstraße 14	mit	1 Dreiraumwohnung
D – Gurlittstraße 14 + 18	mit	211 Einzelappartements
D – Gurlittstraße 16	mit	8 Einzelappartements
D – Gurlittstraße 16	mit	32 Zweiraumwohnungen
D – Bittweg 107–111	mit	30 Einzelappartements
D – Bittweg 107–111	mit	6 Großraumappartements
D – Bittweg 107–111	mit	6 Zweiraumwohnungen

D - Bittweg 107-111	mit	18 Dreiraumwohnungen
D - Bittweg 124	mit	120 Doppelappartments

Frau Kessenich, F. 81-1 32 86, Ebene 00, Raum 00.23

Wohnanlagen:

D - Universitätsstraße 1	mit	414 Einzelappartements
D - Himmelgeister Str. 250-252+262-264	mit	23 Zweiraumwohnungen
D - Himmelgeister Str. 250-252+262-264	mit	23 Dreiraumwohnungen
D - Ernst-Derra-Straße 41-49	mit	58 Ein- bzw. Eiueinhalbraumwohnungen
D - Ernst-Derra-Straße 41-49	mit	13 Zweiraumwohnungen
D - Ernst-Derra-Straße 41-49	mit	11 Dreiraumwohnungen

Frau Fritz, F. 81-1 33 76, Ebene 00, Raum 00.19

Wohnanlagen:

D - Strümpellstraße 6	mit	40 Einzelzimmern
D - Strümpellstraße 6/Bittweg 1	mit	71 Einzelzimmern
D - Strümpellstraße 6/Bittweg 1	mit	120 Einzelzimmern
D - Universitätsstraße 66-70	mit	3 Einzelappartements (Gästewohnungen)
D - Universitätsstraße 66-70	mit	4 Zweiraumwohnungen (Gästewohnungen)
D - Universitätsstraße 66-70	mit	4 Dreiraumwohnungen (Gästewohnungen)
		1 Zweiraumwohnung (Gästewohnung)
D - Universitätsstraße 1	mit	1 Zweiraumwohnung (Gästewohnung)
D - Strümpellstraße 4	mit	1 Einzelappartement
D - Strümpellstraße 4	mit	22 Zweiraumwohnungen
D - Strümpellstraße 4	mit	8 Vierraumwohnungen
D - Strümpellstraße 4	mit	2 Zweiraumateliers

Frau Nigetiet, F. 81-1 23 64, Ebene 00, Raum 00.15

Wohnanlagen:

D - Kaiserswerther Str. 288-294	mit	8 Achtraumwohnungen
KR - Vennfelder Straße 10	mit	187 Einzelzimmern
KR - Vennfelder Straße 10	mit	16 Zweiraumwohnungen
KR - Vennfelder Straße 10	mit	5 Dreiraumwohnungen
KR - Obergath 211-215/Gladb. Str. 346	mit	5 Dreiraumwohnungen
KR - Obergath 211-215/Gladb. Str. 346	mit	25 Vierraumwohnungen
KR - Obergath 211-215/Gladb. Str. 346	mit	7 Sechstraumwohnungen

Frau Stiller, F. 81-1 33 40, Ebene 00, Raum 00.20

Wohnanlagen:

D - Universitätsstraße 60-82	mit	60 Einzelappartements
D - Universitätsstraße 60-82	mit	53 Zweiraumwohnungen
D - Universitätsstraße 60-82	mit	66 Dreiraumwohnungen
D - Otto-Hahn-Straße 108-118	mit	1 Einzelappartement
D - Otto-Hahn-Straße 108-118	mit	53 Doppelappartements
D - Otto-Hahn-Straße 108-118	mit	34 Dreiraumwohnungen
D - Otto-Hahn-Straße 108-118	mit	2 behindertengerechten Dreiraumwohnungen

Frau Hüppeler, F. 81-1 19 65, Ebene 00, Raum 14

Wohnanlagen:

MG - Hubertusstraße 149	mit	246 Einzelzimmern
MG - Hubertusstraße 149	mit	3 Einzelappartements
MG - Hubertusstraße 149	mit	3 Doppelappartements
MG - Rheydter Straße 254a	mit	70 Einzelzimmern

Herr Andersch, F. 34 88 33, Kopernikusstraße 78
D – Kopernikusstraße 78 mit 100 Einzelzimmern

Private Zimmer- und Wohnungsangebote erhalten Sie am Info-Point.

Gastronomiebetriebe

Leiter: Rolf Rumpf, Gebäude 21.11, Raum 24, F. 81-13325,
e-mail: rumpf@studentenwerk-duesseldorf.de

Folgende Mensen und Essenausgabestellen stehen zur Verfügung:

Universitätsmensa	Gebäude 21.11
Restaurant	Gebäude 21.11
Essenausgabe-Süd	Gebäude 25.21
Eiskellerstraße 1	Mensa Kunstakademie Düsseldorf
Georg-Glock-Straße 15	Mensa Fachhochschule Düsseldorf
Krefeld, Frankenring 20	Mensa Hochschule Niederrhein
Krefeld, Obergath 73	Mensa Hochschule Niederrhein
Mönchengladbach, Rheydter Str. 325	Mensa Hochschule Niederrhein

Essenausgabe während des Semesters:

montags bis freitags von 11.30 Uhr bis 14.15 Uhr

Essenausgabe während der Semesterferien:

montags bis freitags von 11.30 Uhr bis 14.00 Uhr

Im Restaurant bieten wir Ihnen im Semester montags bis donnerstags von 17.30 bis 20.30 Uhr auch abends abwechslungsreiche Speisen und Getränke zu kleinen Preisen an.

Schnell, einfach und bargeldlos bezahlen Sie mit der Mensacard, die Sie an den Cafeteria- und Büfettkassen erwerben und wieder zurückgeben können. In der Universitätsmensa, dem Restaurant, der Essenausgabe Süd, der Cafeteria in der Phil. Fakultät und in allen Mensen in den Außenstellen befinden sich ein oder mehrere Aufwerter, an denen Sie Ihre Karte bis zu einem Betrag von 50,00 Euro „aufladen“ können.

Gebäude und Öffnungszeiten der Cafeterien:

		während des Sem.	Semesterferien
Café Bistro Uno	Geb. 21.11	Mo.–Do. 8.00–17.00	8.00–17.00 Uhr
		Fr. 8.00–15.00	8.00–15.00 Uhr
Cafeteria Phil.-Fakultät	Geb. 23.11	Mo.–Do. 8.00–17.00	8.00–17.00 Uhr
		Fr. 8.00–15.00	8.00–15.00 Uhr
Cafe	Geb. 22.02	Mo.–Do. 8.00–17.00	8.00–17.00 Uhr
		Fr. 8.00–15.00	8.00–15.00 Uhr
Cafeteria	Geb. 25.31	Mo.–Do. 8.00–17.00	8.00–17.00 Uhr
		Fr. 8.00–15.00	8.00–15.00 Uhr
Cafeteria	Geb. 24.21	Mo.–Fr. 8.00–15.00	8.00–15.00 Uhr
		Mo.–Do. 8.00–15.30	8.00–15.30 Uhr
Cafeteria Robert-Schumann HS		Fr. 8.00–14.00	8.00–14.00 Uhr

Amt für Ausbildungsförderung (BAföG)

Leiterin: Monika Zerbin, Hauptstelle Düsseldorf, Universitätsstraße 1, Gebäude 21.12, Ebene 01, Sammelnummer 81-13381

e-mail: bafogamt@studentenwerk-duesseldorf.de

Außenstelle Mönchengladbach, Rheydter Straße 252, F. 02161-208866

1

Öffnungszeiten:

montags und mittwochs von 11.00 bis 13.00 Uhr

dienstags von 13.00 bis 15.00 Uhr

donnerstags von 9.00 bis 13.00 Uhr.

Die Antragsunterlagen zum BAföG liegen abholbereit im Gebäude 21.12 aus. Das Einreichen der Formblätter sollte möglichst persönlich erfolgen. Eine fachgerechte Beratung und Hilfestellung beim Ausfüllen der Vordrucke wird gerne geleistet. Anträge auf Weiterförderung sind jeweils zwei Monate vor dem Ende des Bewilligungszeitraumes zu stellen, um die Anschlusszahlung nicht zu gefährden. Wichtiger Hinweis: Ausbildungsförderung wird weiterhin innerhalb der Regelstudienzeit je zur Hälfte in Form eines Zuschusses und eines unverzinslichen Darlehens gewährt; Bankdarlehen sind in bestimmten Ausnahmefällen möglich. Es wird empfohlen, den Anspruch auf Erhalt von Ausbildungsförderung stets durch eine Antragstellung prüfen zu lassen.

Die ratenweise Rückzahlung des unverzinslichen Darlehensanteils wird fünf Jahre nach dem Ende der Förderungshöchstdauer (Regelstudienzeit) erwartet, in bestimmten Fällen ist ein Teilerlass des Darlehens möglich. Das Bankdarlehen ist zu einem früheren Zeitpunkt zurückzuzahlen.

DAKA – Studiendarlehen

Die Darlehenskasse der Studentenwerke im Land Nordrhein-Westfalen e.V. (DAKA) hat es sich zur Aufgabe gemacht, finanziell bedürftige Studierende in der Studienabschlussphase durch die Bereitstellung eines Darlehens wirksam zu unterstützen. Ziel hierbei ist, ein erfolgreicher Examen sicherzustellen, frei von den Belastungen infolge von Jobs und Nebentätigkeiten zur Lebensunterhaltssicherung. Die Darlehenskasse vergibt zinslose Studienabschlussdarlehen in einem Gesamtwert bis zu 7 500 Euro pro Studierenden, in Sonderfällen bis zu 12 500 Euro. Studienabschlussdarlehen werden üblicherweise in monatlichen Raten überwiesen, die einzelne Förderrate kann bis zu 1 000 Euro betragen. Der maximale Auszahlungszeitraum beträgt 18 Monate.

Um ein günstiges DAKA-Darlehen zu erhalten, müssen Studierende folgende Voraussetzung erfüllen: Sie sind an einer Düsseldorfer Hochschule oder der Hochschule Niederrhein immatrikuliert, Sie haben die Studienabschlussphase erreicht, Sie sind finanziell auf Direkthilfe angewiesen und Sie können einen Bürgen als Sicherheit stellen; bei Darlehen von mehr als 7 500 Euro müssen Sie einen zweiten Bürgen stellen.

Die DAKA-Mittel sind in ihrer Gesamtheit begrenzt. Es besteht grundsätzlich kein Rechtsanspruch auf die Gewähr eines DAKA-Darlehens.

Als Ansprechpartnerinnen stehen im Amt für Ausbildungsförderung Heike Raupach, F. 81-1 33 81 und Margret Heinz, F. 81-1 33 87 zur Verfügung. Sprechzeiten sind mittwochs in der Zeit von 14 bis 16 Uhr sowie nach telefonischer Terminvereinbarung.

Soziale Dienste für Studierende

Sozialberatung

Das soziale Hilfsangebot des Studentenwerks ist kostenlos und richtet sich an alle Studierenden der Hochschulen in Düsseldorf sowie der Hochschule Niederrhein in Krefeld und Mönchengladbach.

Der Soziale Dienst versteht sich als Ergänzungsangebot zu den bereits bestehenden Beratungsstellen der Universität oder anderer Einrichtungen und arbeitet kooperativ mit diesen zusammen.

Neben der allgemeinen Information über die sozialen Leistungen des Studentenwerks und der persönlichen Beratung in schwierigen Lebenssituationen ist der Soziale Dienst oftmals erste Anlaufstelle für Fragen und Probleme rund um das Studium. Alle Informationen werden selbstverständlich vertraulich behandelt.

Die Beratung des Sozialen Dienstes konzentriert sich im Wesentlichen auf die folgenden Themenschwerpunkte:

- Studierende mit Kind
- Familiäre und psychische Probleme
- Finanzielle Notlagen
- Sozialrechtliche Fragen
- Ausländische Studierende, u.a. Versicherungsschutz

Sollten wir selbst einmal nicht in der Lage sein, Ihnen die Hilfestellung zu geben, die Sie benötigen, vermitteln wir Sie an entsprechende Stellen weiter, wie zum Beispiel an die psychologische Beratungsstelle, die Studien- oder Rechtsberatung.

Ansprechpartner

Judith Weiskircher

Geb. 21.12, Ebene 00, Raum 16

Tel.: 81-1 53 41

Fax: 81-1 57 78

sozialberatung@studentenwerk-duesseldorf.de

Die Sprechzeiten sind Montag und Mittwoch von 09.00 Uhr bis 12.00 Uhr sowie Dienstag von 12.30 Uhr bis 14.30 Uhr.

Kinderbetreuung

Das Studentenwerk Düsseldorf ist Träger von drei Kindertagesstätten. Die „Kleinen Strolche“ und das „Abenteuerland“ in Düsseldorf sowie die „Campus-Zwerge“ in Mönchengladbach bieten insgesamt 125 Kindertagesstättenplätze. Die Einrichtungen nehmen Kinder im Alter von vier Monaten bis zum Schuleintritt auf. Die Kleinen werden von pädagogischen Fachkräften in je drei bzw. zwei altersgemischten Gruppen betreut.

Der Soziale Dienst des Studentenwerks informiert schwangere Studentinnen und studierende Eltern über ihre Rechte, finanzielle Beihilfen sowie Betreuungseinrichtungen für Kleinkinder. Auch mit persönlichen Schwierigkeiten können Sie sich an uns wenden.

Kindertagesstätten des Studentenwerks Düsseldorf

Kindertagesstätte „Kleine Strolche“

Die 600 qm große Kindertagesstätte verfügt über großzügig geschnittene Räumlichkeiten u.a. eine eigene Turnhalle und zwei Sinnesräume. Das 2600 qm große Außen- gelände ist mit zwei Klettergerüsten, einer großen Nestschaukel, einer Wassermatschbahn und verschiedenen Kinderfahrzeugen ausgestattet.

Das pädagogische Fachteam der „Kleinen Strolche“ setzt sich aus einer Leiterin, einer sozialpädagogisch übergreifenden Fachkraft, sechs Erzieherinnen und drei Kinderpflegerinnen zusammen. Neben zwei qualifizierten Motopädinnen haben sieben Erzieherinnen zusätzlich zu ihrer regulären Ausbildung die Sonderausbildung „Bewegungserziehung im Kleinkind- und Vorschulalter“ absolviert.

In drei Gruppen werden insgesamt 45 „kleine Strolche“ im Alter von vier Monaten bis zum Schuleintritt betreut. Je zwei Erzieherinnen und eine Kinderpflegerin bzw. drei Erzieherinnen betreuen in der „Sonnengruppe“, der „Mondgruppe“ und der „Sternengruppe“ je 15 Kinder.

Die pädagogische Arbeit basiert auf dem situativen Ansatz, der eine lebensnahe Bildung und Erziehung des Kindes ermöglicht. Die Kindertagesstätte „Kleine Strolche“ ist die zweite externe Tageseinrichtung für Kinder in Düsseldorf, die vom Landes- SportBund das Zertifikat „Anerkannter Bewegungskindergarten des LandesSport- Bundes Nordrhein-Westfalen“ verliehen bekommen hat.



Die Kindertagesstätte ist Montag, Mittwoch, Donnerstag und Freitag von 7.30 Uhr bis 17.30 Uhr und Dienstag von 7.30 Uhr bis 16.00 Uhr geöffnet. Die Möglichkeit zur Besichtigung der Kindertagesstätte und zur Anmeldung Ihrer Kinder haben Sie jeden Dienstag in der Zeit von 14.00 Uhr bis 15.00 Uhr (telefonische Voranmeldung).

Kontakt
Kindertagesstätte „Kleine Strolche“
Tanja van Schravendijk
Universitätsstraße 1a
40225 Düsseldorf
Tel.: 02 11 - 3 36 82 50
Fax: 02 11 - 3 36 82 49
kleinestrolche@studentenwerk-duesseldorf.de

Kindertagesstätte „Abenteuerland“

In der großzügig konzipierten Einrichtung stehen den Kindern und pädagogischen Mitarbeiterinnen im Innen- und Außenbereich rund 1500 qm zur Verfügung, u.a. sind eine eigene Turnhalle, mehrere Spielbereiche in den Gruppen und im Flur sowie eine Bücherei vorhanden. Das große Außengelände bietet viel Freiraum zum Klettern, Matschen, Toben, Experimentieren und Spielen. Es ist mit abwechslungsreichen Spielgeräten ausgestattet.

Die Kindertagesstätte befindet sich fünf Autominuten vom Campusgelände entfernt.

Das pädagogische Fachteam des „Abenteuerlandes“ setzt sich aus fünf Erzieherinnen, drei Ergänzungskräften und einer Anerkennungspraktikantin zusammen. Darüber hinaus ist eine Sozialpädagogin als Leitung freigestellt und eine gruppenübergreifende Fachkraft verstärkt das Team.

In drei Gruppen werden insgesamt 50 Kinder im Alter von vier Monaten bis zum Schuleintritt betreut. Die Gruppen „Schatzinsel“ und „Piraten“ nehmen je 15 Kinder im Alter von vier Monaten bis zum Schuleintritt auf, die von je drei Fachkräften betreut werden. In der Gruppe „Zauberwald“ werden 20 Kinder im Alter von drei bis zum Schuleintritt von zwei Fachkräften und einer Anerkennungspraktikantin betreut. Die pädagogische Arbeit basiert auf dem ganzheitlichen und situativen Ansatz. Im täglichen Ablauf werden den Kindern unterschiedlichen Alters- und Entwicklungsstadiums größtmögliche Aufmerksamkeit und Zuwendung gegeben; hierzu gehören die individuelle Förderung der Sinne, des Sozialverhaltens sowie der Gesamtpersönlichkeit.

Die Kindertagesstätte ist Montag, Mittwoch, Donnerstag und Freitag von 7.30 Uhr bis 17.30 Uhr und Dienstag von 7.30 bis 15.30 Uhr geöffnet. Die Möglichkeit zur Besichtigung der Kindertagesstätte und Anmeldung Ihrer Kinder haben Sie jeden Dienstag in der Zeit von 14.00 bis 15.00 Uhr.

Kontakt
Kindertagesstätte „Abenteuerland“
Sabine Niemeyer
Ernst-Abbe-Weg 50
40589 Düsseldorf
Tel.: 02 11 - 7 59 93 29
Fax: 02 11 - 9 76 48 78
abenteuerland@studentenwerk-duesseldorf.de

Soziale Dienste für Studierende

1

Beratung Ehe-, Familien- und Lebensplanung

Studentische Eltern und Alleinerziehende sind eingezwängt in diverse Verpflichtungen. So ist ein hoher Leistungsdruck, die Notwendigkeit der Sicherstellung der Studienfinanzierung und der Wunsch, den emotionalen Ansprüchen der Kinder gerecht zu werden, zu erwähnen. Daraus entstehen oft Spannungen, die sowohl zu Konflikten mit den Kindern als auch in der Partnerschaft führen können. Aus diesem Grund bietet das Studentenwerk in Zusammenarbeit mit der Kath. Ehe-, Familien- und Lebensberatung ein spezielles Beratungsangebot an.

In den vertraulichen Gesprächen werden u.a. folgende Fragen und Themen behandelt:

Eltern-Kind-Konflikte,

Paarkonflikte sowie

Hilfestellungen bei Trennungen und Scheidungen etc.

Zur Terminabsprache wenden Sie sich bitte an Manuel Kaluza, Kath. Familienberatung Düsseldorf, Tel.: 0211/1 79 33 70, info@efl-duesseldorf.de oder an Judith Weiskircher, Tel.: 0211/81-1 53 41. Sprechzeiten sind Donnerstag von 15.30 Uhr bis 16.30 Uhr (Universitätsstraße 1, Haus 19, Teestubenraum).

Beratung Studienfinanzierung

Die Finanzierung des Lebensunterhalts während eines Studiums soll nach dem Willen des Gesetzgebers in Deutschland wesentlich durch die Eltern oder das BAföG erfolgen, aber in vielen Fällen reicht die Förderung nicht aus oder die Eltern sind nicht dazu in der Lage, ein ausreichendes Budget zur Verfügung zu stellen.

Eine günstige Möglichkeit bieten Bildungskredite oder für Studierende, die sich in der Studienabschlussphase befinden, DAKA-Darlehen. Im Zuge der Einführung von Studiengebühren drängen zunehmend private Anbieter auf den Markt. Damit Studierende in der Fülle der Finanzierungsmöglichkeiten den Überblick behalten, bietet das Studentenwerk eine Studienfinanzierungsberatung an.

In der Beratung werden u.a. folgende Fragen angesprochen:

mit welchen Ausgaben habe ich während des Studiums zu rechnen?

ist meine Budgetplanung realistisch?

habe ich einen Anspruch auf BAföG?

welche weiteren Finanzierungshilfen gibt es?

wie finanziere ich die Studiengebühren?

welche Darlehensangebote passen zu meinem Finanzierungsbedarf?

Zur Vermeidung von Wartezeiten ist eine Terminvereinbarung empfehlenswert. Zur Absprache wenden Sie sich bitte an Markus Schardin, Tel.: 0211/81-1 33 78, finanzierungsberatung@studentenwerk-duesseldorf.de, oder an Judith Weiskircher, Tel.: 0211/81-1 53 41, sozialberatung@studentenwerk-duesseldorf.de. Sprechzeiten sind Montag und Mittwoch von 11.00 Uhr bis 12.30 Uhr sowie nach vorheriger telefonischer Vereinbarung.

Beratung behinderter und chronisch kranker Studierender

Ziel des Services ist, studienrelevante Fragen zu beantworten, möglichen Hilfebedarf zu ermitteln und wenn möglich, sofort Abhilfe zu schaffen. Das Studentenwerk möchte mit seinem Angebot behinderte Studierende bei der Bewältigung ihres Studiums unterstützen und dazu beitragen, den Studienalltag für behinderte Studierende im Sinne einer Chancengerechtigkeit zu verbessern.

Es werden u.a. folgende Fragen behandelt:

- Studienplanung und Einschätzung des persönlichen Hilfebedarfs
- Finanzierung des Studiums und des behinderungsbedingten Mehrbedarfs
- Beantragung und ggf. Befürwortung von Stipendien
- zu Nachteilsausgleichsregelungen im Studium bzw. bei Prüfungen
- Erledigung von Schwerbehindertenangelegenheiten
- Koordination von psychosozialer und praktischer Betreuung
- Initiierung von Kontakten (Behindertenbeauftragter, Studienberatung, Dozenten)
- Weitergabe von Informationen und Neuerungen
- Unterstützung bei Korrespondenz und Telefonaten etc.

Zur Vermeidung von Wartezeiten ist eine Terminvereinbarung empfehlenswert. Zur Absprache wenden Sie sich bitte an Roland Schmiedel, Tel.: 0211/81-1 13 23, behindertenberatung@studentenwerk-duesseldorf.de, oder an Judith Weiskircher, Tel.: 0211/81-1 53 41, sozialberatung@studentenwerk-duesseldorf.de. Sprechzeiten sind Montag und Mittwoch von 13.30 Uhr bis 15.30 Uhr.

Serviceleistungen

Herausgabe der Broschüre „Studieren in Düsseldorf, Krefeld und Mönchengladbach“ mit Informationen zum Studium, Wissenswertes zu den Hochschulen, einem Überblick über die Serviceleistungen des Studentenwerks sowie zahlreiche Hilfs- und Beratungsangebote. „Studieren in Düsseldorf, Krefeld und Mönchengladbach“ wird zu jedem Wintersemester aktualisiert und kostenlos verteilt.

Aktuelle Informationen auf der Homepage (www.studentenwerk-duesseldorf.de)

Organisation des Deutsch-Französischen Studierendenaustausches

Ausstellung des Deutsch-Französischen Sozialausweises

Ausstellung des internationalen Studierendenausweises (ISIC)

Tutorenbetreuung (individuelle Beratung und Betreuung, Angebot interkultureller Veranstaltungen)

Private Unfallversicherung

Krankenversicherung für ausländische Studierende

Fotokopien und amtliche Beglaubigungen (zu beglaubigende Dokumente müssen in deutscher Sprache eingereicht werden)

Organisation von Workshops für Examenskandidaten zum Verfassen wissenschaftlicher Arbeiten

Internationales/Kultur

Kreative und innovative Kulturprojekte fördern die Begegnung und Kommunikation zwischen den verschiedenen Nationalitäten. Aus diesem Grund organisiert das Studentenwerk vielseitige Veranstaltungen zur Förderung des internationalen Austausches und der kulturellen Interessen. Hierzu gehören internationale Studieren-

denaustauschprogramme (CROUS Nantes und Politechnika Warschau), Begrüßungsveranstaltungen für ausländische Studierende, Theaterprojekte, Ausstellungen, Exkursionen, kulturelle Veranstaltungsreihen und Lesungen.

Bei Fragen und für weitere Informationen wenden Sie sich bitte an Kamila Chlebnikow, Gebäude 21.12, Ebene 01, Raum 01.03, Universitätsstraße 1, 40225 Düsseldorf, Tel.: 0211/81-1 50 83, interkult@studentenwerk-duesseldorf.de.

Internationaler Studierendenausweis (ISIC)

Der ISIC ist der einzige international anerkannte Nachweis des Studierendenstatus mit der Anerkennung und Förderung durch die UNESCO und die EU und bietet Zugang zu einem weltweiten Netzwerk der ISICommunity in über 100 Ländern mit jährlich 4 Mio. Nutzern.

Der Ausweis ermöglicht ungezählte Ermäßigungen weltweit, preiswerte flexible Flugtickets und Bus- und Bahnreisen.

Vollzeitstudierende erhalten den ISIC nach Antragstellung. Dem Antrag müssen folgende Unterlagen beigefügt werden: Nachweis des Status des Vollzeitstudierenden (Studierendenausweis), Personalausweis oder Reisepass und ein Passfoto.

Der ISIC kostet 12,00 Euro und gilt vom 1.9. dieses Jahres bis zum 31.12. des kommenden Jahres (maximal 16 Monate).

Ausgabestelle und weitere Informationen

Studentenwerk Düsseldorf

Info-Point

Gebäude 21.12

Universitätsstraße 1

40225 Düsseldorf

Tel.: 02 11 / 91-1 57 77

info@studentenwerk-duesseldorf.de

Wissenswertes rund um den ISIC finden Sie unter www.isic.de

Deutsch-französischer Sozialausweis

Deutsche Studierende, die nach Frankreich fahren, sollten die Vergünstigungen nutzen, die ihnen der Deutsch-Französische Sozialausweis der Studentenwerke bietet.

1980 wurde auf Anregung des Deutschen Studentenwerks (DSW) und des „Centre National des Œuvres Universitaires et Scolaires“ (CNOUS) zwischen den Regierungen der Bundesrepublik Deutschland und der Französischen Republik eine Vereinbarung über die Schaffung einer deutsch-französischen Berechtigungskarte, auch „Deutsch-Französischer Sozialausweis“ genannt, für deutsche und französische Studierende getroffen. Der Ausweis ermöglicht deutschen und französischen Studierenden unter 35 Jahren die Dienstleistungen der Studentenwerke bzw. des „Centre Régional des Œuvres Universitaires et Scolaires“ (CROUS) im jeweiligen Nachbarland in Anspruch zu nehmen.

Über die Leistungen informiert eine vom Deutschen Studentenwerk herausgegebene Broschüre mit dem Titel „Reiseinformationen der Studentenwerke in Frankreich“.

Sie enthält ein Verzeichnis der französischen Hochschulstädte, in denen die CROUS-Einrichtungen unterhalten, in denen die deutschen Gäste die gleichen vergünstigten Tarife in Anspruch nehmen können wie französische Studenten und verweist auf Kultur und Freizeitmöglichkeiten, die für die Studenten während des Frankreichaufenthaltes von Interesse sein können. Zu den Orten, in denen die französischen Studentenwerke Übernachtungsmöglichkeiten anbieten, gehören so attraktive Reiseziele wie Paris, Caen, Bordeaux, Toulouse, Aix-en-Provence, Nizza und natürlich Nantes, die Stadt an der Loire/Atlantique. Die Broschüre ist für 1,00 Euro und der

Deutsch-Französische Sozialausweis für 2,20 Euro erhältlich. Für den Ausweis benötigen Sie ein Passfoto und Ihre Immatrikulationsbescheinigung.

Ausgabestelle und Information

Studentenwerk Düsseldorf
Info-Point
Universitätsstraße 1
40225 Düsseldorf
Tel.: 02 11 / 81-1 57 77
info@studentenwerk-duesseldorf.de

Krankenversicherung für ausländische Studierende und deutsche Studierende im Ausland

Das Studentenwerk Düsseldorf hat in Zusammenhang mit der Care Concept AG in Bonn ein Versicherungsangebot für ausländische Studierende in Deutschland und deutsche Studierende im Ausland entwickelt.

Die Versicherung richtet sich an ausländische Studierende, die einen Studien vorbereitenden Sprachkurs besuchen, eingeschriebene Doktoranden, Praktikanten und Studienkollegiaten aus dem Ausland. Darüber hinaus können sich auch in Deutschland eingeschriebene Studierende während eines Studienaufenthalts im Ausland versichern.

Die Versicherungsdauer kann individuell von einem Monat bis zu maximal vier Jahre abgeschlossen werden. Danach besteht die Möglichkeit, durch Abschluss eines neuen Vertrages den Versicherungsschutz zu verlängern. Die Versicherung kann bis zur Vollendung des 35. Lebensjahres abgeschlossen werden. Der Versicherungsschutz ist auf die tatsächlichen Bedürfnisse von ausländischen Studierenden, die sich nur vorübergehend in Deutschland aufhalten, zugeschnitten.

Bei dieser Versicherung handelt es sich um eine Grundversorgung zu vergleichsweise günstigen Beitragssätzen. Die verbindlichen Regelungen ergeben sich aus den Allgemeinen Versicherungsbedingungen für die Auslandsreise-Krankenversicherung AVB-CC in der Fassung von 2002.

Versicherungsträger ist die Neckermann-Reiseversicherung. Die Versicherungsabwicklung und ihr unmittelbarer Ansprechpartner ist die Care Concept AG, Am Herz-Jesu-Kloster 20, 53229 Bonn.

Kontakt

Studentenwerk Düsseldorf
Kultur/Internationales
Kamila Chlebnikow
Gebäude 21.12, Ebene 01, Raum 01.03
Tel.: 02 11 / 81-1 50 83
interkult@studentenwerk-duesseldorf.de

Private Unfallversicherung

Für alle immatrikulierten Studierenden besteht aufgrund des Sozialbeitrages auch für Unfälle im privaten Bereich eine Kollektiv-Gruppen-Unfallversicherung, die sich auf den außerhochschulischen Bereich (Freizeitbereich) erstreckt. Das heißt, versichert sind grundsätzlich solche Unfälle, die von der gesetzlichen Unfallversicherung der Studierenden nicht abgedeckt werden.

Der Versicherungsschutz wird auf Unfälle ausgedehnt, von welchen die Studierenden betroffen werden, wenn sie zur Vorbereitung auf das Examen in Betrieben oder sonstigen Örtlichkeiten außerhalb der Hochschule tätig werden. Nach den Bestimmungen der zugrunde liegenden Versicherungsbedingungen besteht Versicherungsschutz weltweit.

Versicherte Leistungen sind

- 10 225,84 Euro für den Todesfall,
- 40 903,35 Euro für den Invaliditätsfall,
- 5 112,92 Euro bei Bergungskosten und
- 5 112,92 Euro für kosmetische Operationen.

Ansprechpartner

Studentenwerk Düsseldorf

Assistentin des Geschäftsführers

Astrid Pfahl

Gebäude 21.12, Ebene 02, Raum 02

Tel.: 02 11 / 81-1 32 98

Fax: 02 11 / 81-1 13 99

E-Mail: geschaeftsfuehrung@studentenwerk-duesseldorf.de

1

Zimmernachweis

Zimmernachweise erfolgen durch:

1. Studentenwerk Düsseldorf, F. 81-1 57 77
2. Ev. Studierendenwohnheim, Graf-Recke-Straße 209, F. 91 51 30
3. Amt für Wohnungswesen der Stadt Düsseldorf, Brinckmannstraße 5, Tel. 899-1

Zusatz:

Die Stadt Düsseldorf, die Heinrich-Heine-Universität und das Studentenwerk Düsseldorf bemühen sich im Rahmen gemeinsamer Programme um die Gewinnung privaten studentischen Wohnraums. Um ein genaues Bild über den studentischen Wohnraumbedarf zu erhalten, führt die Stadt Düsseldorf eine Wohnbedarfsstatistik.

Wohnungssuchende Studentinnen und Studenten werden gebeten, dem Wohnungsamt der Stadt Düsseldorf ihren Bedarf mitzuteilen:

Amt für Wohnungswesen der Stadt Düsseldorf (siehe oben)

Im Rahmen seiner Möglichkeiten vermittelt das Studentenwerk Düsseldorf Wohnheimplätze und Privatzimmer (siehe Seite 57-59).

Gesellschaft von Freunden und Förderern der Heinrich-Heine-Universität Düsseldorf e. V.

Konto Nr. 3 03 11 76 Deutsche Bank AG, Düsseldorf (BLZ 300 700 10)

Ehrenpräsident: Dr. rer. pol. h.c. Rolf Schwarz-Schütte
Ehrensensator der Heinrich-Heine-Universität Düsseldorf

Ehrenmitglieder: Dr. Esther Betz
em. Univ.-Prof. Dr. rer. nat. Leonhard Birkofer
Dipl.-Kfm. Wolfgang Böttcher
em. Univ.-Prof. Dr. med. Ulrich Hadding
em. Univ.-Prof. Dr. med. Karl Kremer
em. Univ.-Prof. Dr. phil. Hubertus Schulte-Herbrüggen
em. Univ.-Prof. Dr. med. Wolfgang Staib
Dipl.-Kfm. Johannes Stützel
Wolf-Peter Wirsing

Vorstand:

- Präsident:** em. Univ.-Prof. Dr. Dr. h.c. Gert Kaiser, Präsident des
Wissenschaftszentrums NRW, Düsseldorf
- Stellvertreter:** Ulrich Hartmann, Vorsitzender des Aufsichtsrates der E.ON AG,
Düsseldorf
- Stellvertreter:** Univ.-Prof. Dr. Dr. Alfons Labisch, Rektor der Heinrich-Heine-
Universität Düsseldorf
- Stellvertreter:** Dr. Hans-Dietrich Winkhaus, Mitglied des
Gesellschafterausschusses der Henkel KGaA, Düsseldorf
- Schatzmeister:** Prof. Dr. Clemens Börsig, Vorsitzender des Aufsichtsrates der
Deutschen Bank AG, Frankfurt
- Schriftführer:** Bernd Hebbing
Ehrensensator der Heinrich-Heine-Universität Düsseldorf
- Weitere Mitglieder:** Univ.-Prof. Dr. Andrea von Hülsen-Esch,
Seminar für Kunstgeschichte
Univ.-Prof. Dr. Dirk Olzen,
Lehrstuhl für Bürgerliches Recht und Zivilprozessrecht
em. Univ.-Prof. Dr. rer. nat. Detlev Riesner,
Institut für Physikalische Biologie
Dr. Sieghardt Rometsch, Vorsitzender des Aufsichtsrates der
HSBC Trinkaus & Burkhardt KGaA, Düsseldorf
Univ.-Prof. Dr. med. Jürgen Schrader, geschäftsf. Direktor des
Instituts für Herz- und Kreislaufphysiologie
Univ.-Prof. Dr. Karl-Heinz Spatschek,
Institut für Theoretische Physik, Lehrstuhl I
em. Univ.-Prof. Dr. med. Georg Strohmeier, Klinik für Gastro-
enterologie der Medizinischen Klinik und Poliklinik
Univ.-Prof. Dr. Christoph J. Börner,
Lehrstuhl für Betriebswirtschaftslehre
Dr. Norbert Zimmermann, Notar, Düsseldorf
Dipl.-Volksw. Othmar Kalthoff
- Geschäftsführer:** c/o IHK, Ernst-Schneider-Platz 1, 40212 Düsseldorf
Geschäftsstelle: Telefon: 02 11/35 57 341, Telefax 02 11/35 57 340
e-mail: info@unifreunde-duesseldorf.de
<http://www.unifreunde-duesseldorf.de>

Freundeskreis Botanischer Garten der Heinrich-Heine-Universität Düsseldorf e.V.

Konto-Nr. 300192 77 bei der Stadtparkasse Düsseldorf (300 501 10)

Vorsitzender:

Prof. Dr. Hans Bünemann, Institut für Genetik
Univ.-Prof. Dr. rer. nat. Peter Proksch, Institut für Pharmazeutische Biologie

Stellvertreter:

Dr. rer. nat. Hans Martin Jahns

Schatzmeister:

Dipl.-Pädagoge Wolfgang Froese, Pensionär

Schriftführerin:

Heide Neumann

Stellvertreterin:

Monika Gockel

Beirat:

Dr. Sabine Etges, Wissenschaftliche Betreuung und Öffentlichkeitsarbeit des
Botanischen Gartens

Anschrift:

Universitätsstr. 1, 40225 Düsseldorf, E-Mail: FreundeBG@uni-duesseldorf.de

Freundeskreis der Düsseldorfer Juristischen Fakultät e.V.

1. Vorsitzende: N. N.

Geschäftsstelle: Heinrich-Heine-Universität Düsseldorf
Universitätsstraße 1, Geb. 24.91, 40225 Düsseldorf
Tel.: 81-1 58 67, Fax: 81-1 58 70

Vorstand: Univ.-Prof. Dr. Lothar Michael
Prof. Dr. Helmut Frister
Dr. Jürgen Wessing
Markus Keuthen
Christian Herbst

Der Verein verfolgt den Zweck, die Juristische Fakultät der Heinrich-Heine-Universität Düsseldorf auf den Gebieten der Wissenschaft, Forschung und Ausbildung sowie die Verbindung zwischen der Fakultät und der juristischen Praxis ideell und finanziell zu fördern.



Kreis der Freunde des Seminars für Kunstgeschichte der Heinrich-Heine-Universität Düsseldorf e.V.

Vorsitzender: Dipl.-Ing. Ingo Schultheiß
Stellv. Vorsitzende: Helga Smitz
Schatzmeisterin: Ingeburg Schöttler
Schriftführerin: Karin Land M.A.

Anschrift: Heinrich-Heine-Universität Düsseldorf
Universitätsstraße 1, Gebäude 23.32,
40225 Düsseldorf
Telefon: 81-1 20 80
Telefax: 81-1 27 01

Internet: [www.phil-fak.uni-duesseldorf.de / kdfdsfkg](http://www.phil-fak.uni-duesseldorf.de/kdfdsfkg)

Konto: Deutsche Bank Düsseldorf
BLZ 300 700 24
Konto-Nr. 045 17 32

Der Freundeskreis fördert seit 1998 die Arbeit des Seminars für Kunstgeschichte.

Seine Ziele sind:

- die Förderung der Aus- und Weiterbildung von Studierenden, Doktoranden und Mitarbeitern des Seminars
- die Unterstützung kunsthistorischer Veranstaltungen wie Seminare, Exkursionen, Ausstellungsprojekte, Vortragsreihen und Tagungen
- der Ausbau und die Pflege der wissenschaftlichen Einrichtungen des Seminars
- die Pflege der Kontakte der ehemaligen Studenten und Doktoranden zu den Mitarbeitern des Kunsthistorischen Seminars
- die jährliche Herausgabe der „Düsseldorfer Kunsthistorischen Schriften“.

Werden auch Sie Mitglied!

Der Jahresbeitrag beträgt 50,-- €, für Studenten 12,50 €

Fächerübersicht

Stand: 08/2007

Studienfach / Studiengang	Fakultät	Abschluss	Regelstudienzeit (Semester)
Americas The Americas - Las Américas - Les Amériques	Phil.	Master, M.A.	6
Antike Kultur	Phil.	Bachelor, B.A. Ergänzungsfach	6
Betriebswirtschaftslehre	Wirtschaftswissenschaftl.	Bachelor, B.Sc. Master, M.Sc. ab 2009	6 4
Biochemie	Math.-Nat.	Bachelor, B.Sc. Master, M.Sc.	6 4
Biologie	Math.-Nat.	Bachelor, B.Sc. Master, M.Sc.	6 4
Chemie	Math.-Nat.	Bachelor, B.Sc. Master, M.Sc.	6 4
Englisch	Phil.	Bachelor, B.A. Master, M.A.	6 4
Europa: Kunsthistorisch	Phil.	Master, M.A.	4
Germanistik	Phil.	Bachelor, B.A. Master, M.A.	6 4
Geschichte	Phil.	Bachelor, B.A. Master, M.A.	6 4
Informatik	Math.-Nat.	Bachelor, B.Sc. Master, M.Sc.	6 4
Informationswissenschaft	Phil.	Bachelor, B.A. Ergänzungsfach	6
Informationswissenschaft und Sprachtechnologie	Phil.	Bachelor, B.A. Master, M.A.	6 4
Jiddische Kultur, Sprache und Literatur	Phil.	Bachelor, B.A. Ergänzungsfach Master, M.A..	6 4
Jüdische Studien	Phil.	Bachelor, B.A. Master, M.A.	6 4
Kommunikations- u. Medienwissenschaft	Phil.	Bachelor, B.A. Ergänzungsfach	6
Kunstgeschichte	Phil.	Bachelor, B.A. Master, M.A.	6 4
Linguistik	Phil.	Bachelor, B.A. Master, M.A.	6 4
Literaturübersetzen	Phil.	Diplom, Bachelor/Masterstudiengang in Vorbereitung	
Mathematik und Anwendungsgebiete	Math.-Nat.	Bachelor, B.Sc. Master, M.Sc.	6 4
Medienkulturanalyse	Phil.	Master, M.A.	4
Medien- und Kulturwissenschaft	Phil.	Bachelor, B.A.	6
Medizin	Med.	Staatsexamen	12,5
Medizinische Physik	Math.-Nat.	Bachelor, B.Sc. Master, M.Sc.	6 4
Modernes Japan	Phil.	Bachelor, B.A. Master, M.A.	6 4
Musikwissenschaft	Phil. + Robert-Schumann-Hochschule	Bachelor, B.A. Ergänzungsfach	6
Pharmazie	Math.-Nat.	Staatsexamen	8

1

Studienfach / Studiengang	Fakultät	Abschluss	Regelstudienzeit (Semester)
Philosophie	Phil.	Bachelor, B.A. Master, M.A.	6 4
Physik	Math.-Nat.	Bachelor, B.Sc. Master, M.Sc.	6
Politikwissenschaft	Phil.	Bachelor, B.A. Ergänzungsfach	6
Politische Kommunikation	Phil.	Master, M.A.	4
Psychologie	Math.-Nat.	Bachelor B.Sc. Master, M.Sc. ab 2010	6 4
Public Health	Med.	Zusatzstudiengang Magister (MPH)	4
Rechtswissenschaft	Jur.	Erste Prüfung (Dipl.-Jur.) (Hochschulgrad, wird nach der ersten Prüfung verliehen)	9
Gewerblicher Rechtsschutz	Jur.	Master LL.M. Weiterbildungsstudiengang	2
Informationsrecht	Jur.	Master LL.M. Weiterbildungsstudiengang	2
Medizinrecht	Jur.	Master LL.M. Weiterbildungsstudiengang	2
Anglo-Amerikanisches Recht	Jur.	Begleitstudium	2
Romanistik	Phil.	Bachelor, B.A. Master, M.A.	6 4
Sozialwissenschaften Medien-Politik-Gesellschaft	Phil.	Bachelor, B.A.	6
Sozialwissenschaften Gesellschaftlicher Wandel und demokratisches Regieren	Phil.	Master, M.A.	4
Soziologie	Phil.	Bachelor, B.A. Ergänzungsfach	6
Wirtschaftschemie	Math.-Nat.	Bachelor B.Sc. Master, M.Sc. ab 2011	7 3
Zahnmedizin	Med.	Staatsexamen	11

Die Zulassungsbedingungen für die einzelnen Fächer können sich – auch kurzfristig – ändern. Der jeweils aktuelle Stand ist unter <http://www.uni-duesseldorf.de/home/Studium/Studienangebot> zu finden.

Informationen über das Studium an der Heinrich-Heine-Universität Düsseldorf

An wen wendet sich die Studentin/der Student?

Anschriften und Sprechzeiten sind — soweit nichts anderes angegeben — aus der Aufstellung auf Seite 13 ersichtlich.

1

Ärztliche Vorprüfung und Prüfung

Landesversorgungsamt NW – Landesprüfungsamt für Medizin und Pharmazie – Versorgungsamt Düsseldorf, Roßstraße 92, 40476 Düsseldorf (Tel. 02 11/8 37 03)
Das Dienstgebäude befindet sich weiterhin am Jürgensplatz 36–38 in 40219 Düsseldorf

Anerkennung von ausländischen Reifezeugnissen

Akademisches Auslandsamt

Anrechnung von Studienzeiten

Studienberatung der Fakultäten, Studierendensekretariat

Anschriftenänderung

Studierendensekretariat, ggf. Studentenwerk – Amt für Ausbildungsförderung, Einwohnermeldeamt

Arbeitsvermittlung

Nebenstelle der Agentur für Arbeit Düsseldorf, Hochschulteam, Universitätsstraße 1, Gebäude 23.02 (Verwaltungsgeb.), F. 81-132 71, s. Seite 83.

Ausbildungsförderung (BAföG)

Studentenwerk — Amt für Ausbildungsförderung, s. Seite 59, 84

Auslandsstudium und Auslandsstipendien

Akademisches Auslandsamt

Ausländische Studierende

Akademisches Auslandsamt

Behinderte Studierende

Bauftragter für Studierende mit Behinderung und chronischer Erkrankung: Univ.-Prof. Dr. Matthias Franz, siehe Seite 42

Berufsberatung

Agentur für Arbeit Düsseldorf, Hochschulteam, s. Seite 83

Beurlaubungen

Studierendensekretariat

Darlehen

ASTA (Darlehen aus dem Studentischen Hilfsfonds)
Studentenwerk — Abteilung für Ausbildungsförderung (zinslose Bürgschaftsdarlehen)

Deutsch-Französischer Sozialausweis

Studentenwerk, s. Seite 65

Deutschunterricht für Ausländer/innen

Akademisches Auslandsamt, s. Seite 87 und 109f

Diplomprüfungen

Akademisches Prüfungsamt (für die Prüfungsbereiche Diplom-Vorprüfung/
-Diplomprüfung in den Fächern Biologie, Chemie, Mathematik, Physik,
Psychologie und Erziehungswissenschaft)

Diplomprüfung Literaturübersetzen

Dekanat der Philosophischen Fakultät, s. Seite 317

Drogenberatung

Drogenberatung, Düsseldorf e. V., Heinrich-Heine-Allee 7, F.16 54-8, Mo. und Di.
13–20 Uhr, Mi. und Do. 13–22 Uhr, Fr. 13–24 Uhr, Sa. und So. 20–24 Uhr

Druckkostenzuschüsse zu Dissertationen

Universitätsverwaltung – Abt. 5.1

Einschreibung

Studierendensekretariat, siehe „Einschreibungsordnung“, s. Seite 90

Exmatrikulation

Studierendensekretariat

Fachrichtungswechsel

Fakultäten, Studierendensekretariat, Studienberatung der Fakultäten

Förderung ausländischer Studierender

Akademisches Auslandsamt und Studentenwerk – Abteilung für Ausbildungsförderung

Graduiertenförderung

Universitätsverwaltung – Abt. 1.1, s. Seite 85

Graduierten-Kollegs

Siehe Seite 52

Hochschulpolitische Fragen

AStA, hochschulpolitische Gruppen

Immatrikulation

Studierendensekretariat

Kindertagesstätten des Studentenwerks

Siehe Seite 62

Krankenversicherung

Studierendensekretariat

Kulturprogramm

für ausländische Studierende, s. Seite 80

Magisterprüfung

Studienberatung der Phil. Fakultät und der Fachschaften, s. Seite 321–327, in
Prüfungsangelegenheiten das Akademische Prüfungsamt

Promotion

Akademisches Prüfungsamt für Promotionen in der Medizinischen Fakultät)
Dekanat der Mathematisch-Naturwissenschaftlichen Fakultät (für Promotionen in
der Mathematisch-Naturwissenschaftlichen Fakultät), Dekanat der
Philosophischen Fakultät (für Promotionen in der Philosophischen Fakultät)

Psychosoziale Beratung und Behandlung

Psychosoziale Beratungsstelle, s. Seite 83

Rückmeldung

Studierendensekretariat

Seelsorge

Ev. und Kath. Hochschulgemeinde, s. Seite 55

Sport

Hochschulsport, Universitäts-Sportclub, s. Seite 86 und 87

Staatsexamen für Lehramtskandidatinnen und -kandidaten

Landesprüfungsamt, s. Seite 97

Stipendien (sonstige)

s. Seite 52, 85 (Graduiertenförderung)

Studierendenausweis

Studierendensekretariat

Studierendenausweis, Internationaler (ISIC)

ASTA-AusländerInnenreferat, Universitätsstraße 1, Gebäude 21.12
(Studierendenhaus), F. 81-1 49 30

Studienberatung

Zentrale Studienberatung (Universitätsverwaltung – Abt. 1.3) Studienberatung der Fakultäten und der Fachschaften, s. Seiten 116; 144; 321–327; 482–484; 607

Studienbescheinigungen

Studierendensekretariat

Studienbuch

Studierendensekretariat

Studienordnung und Studienpläne

Studienberatung der Fakultäten, ständige Aushänge bei Instituten und Seminaren, Abgabe von Studien- und Prüfungsordnungen in der Zentralen Studienberatung (Universitätsverwaltung – Abt. 1.3)

Vorlesungsverzeichnis

Düsseldorfer Fachbuchhandel

Wohnheimplätze/Zimmervermittlung

Studentenwerk, Kommunale Wohnungsvermittlung und sonstige Verbände,
s. Seite 84

Zahnärztliche Vorprüfung und Prüfung

Vorsitzende/r des jeweiligen Prüfungsausschusses, s. Seite 144

Zusatzstudiengang Public Health

Fakultätsbeauftragte/r für den Zusatzstudiengang, s. Seite 145

Zwischenprüfungen für Lehramtskandidaten

Vorsitzende der Diplomprüfungsausschüsse der Math.-Nat. Fakultät, s. Seite 485

- 1. Fachbereich der Geisteswissenschaften
Geb. 23.21, Ebene 00**
- 2. Fachbereich Medizinische Fakultät
Geb. 22.02, Ebene 00, vor der Cafeteria**
- 3. Fachbereich der Naturwissenschaften
Geb. 25.31, Ebene U1, ebenfalls vor der Cafeteria**
- 4. Fachbereich der Wirtschaftswissenschaften
Geb. 22.32, Ebene 01, gegenüber dem Dekanat**
- 5. Stern-Verlag Buchhandlung
Geb. 21.01, gegenüber der Stern-Verlag Buchhandlung**

Nähere Informationen und Anmeldung im:
Further information and registration:

**Gebäude 16.11, Ebene 04, Raum 55, Telefon 81-149 51,
e-mail: enge@verwaltung.uni-duesseldorf.de
Sprechzeiten (während der Vorlesungszeit):
Dienstag und Donnerstag 12.00 bis 14.00 Uhr**

Hochschulradio Düsseldorf e. V.
Universitätsstraße 1 / App. 1 70 24
40225 Düsseldorf
Tel.: 02 11 / 34 94 24
Fax: 02 11 / 34 94 29
E-mail: info@hochschulradio.de

Düsseldorfer Museen

Adressen + Öffnungszeiten

An Feiertagen gelten geänderte Öffnungszeiten.
Nähere Auskünfte erteilen die Kulturinstitute oder
das Kulturamt, Tel. 02 11/8 99 61 00.
Die unterstrichenen Linien fahren ab Hauptbahnhof.

Museen und Kunstsammlungen	Adresse, Telefon	Mo	Di	Mi	Do	Fr	Sa	So	Straßenbahn- und Buslinien	
museum kunst palast und Glasmuseum Henrich	Ehrenhof 4-5, ☎ 89-92 460		11 bis 18	11 bis 18	11 bis 18	11 bis 20	11 bis 18	11 bis 18	<u>U70, U76, U78</u> <u>U79, 705, 717, 778</u>	
Kunstsammlung Nordrhein-Westfalen K20 Kunstsammlung am Grabbeplatz	Grabbeplatz 5, ☎ 83 81-130		10 bis 18	10 bis 18	10 bis 18	10 bis 18	11 bis 18	11 bis 18	<u>U70, U76, U78</u> <u>U79, 705, 717, 778, 703, 712, 713</u>	
Kunsthalle Düsseldorf	Grabbeplatz 4, ☎ 89-9 62 43		12 bis 19	12 bis 19	12 bis 19	12 bis 19	12 bis 19	11 bis 18		
Kunstverein für die Rheinlande und Westfalen	Grabbeplatz 4, (Kunsthalle) ☎ 32 70 23		12 bis 19	12 bis 19	12 bis 19	12 bis 19	12 bis 19	11 bis 18		
Mahn- und Gedenkstätte	Mühlenstraße 29, ☎ 89-96 205		11 bis 17	11 bis 17	11 bis 17	11 bis 17	13 bis 17	11 bis 17		
Heinrich-Heine-Institut	Bilker Straße 12-14, ☎ 89-95 571		11 bis 17	11 bis 17	11 bis 17	11 bis 17	13 bis 17	11 bis 17	<u>725, 709, 719, 834</u>	
Hetjens-Museum/ Deutsches Keramikmuseum	Palais Nesselrode Schulstraße 4, ☎ 89-94 210		11 bis 17	11 bis 21	11 bis 17	11 bis 17	11 bis 17	11 bis 17	<u>725, U70, U76, U78, U79, 705, 717</u>	
Stadtmuseum	Berger Allee 2, ☎ 89-96 170		11 bis 18	11 bis 18	11 bis 18	11 bis 18	11 bis 18	11 bis 18	<u>709, 719, 834, U70, U76, U78, U79, 705, 717, 778</u>	
Schiffahrt-Museum im Schloßturm	Burgplatz 30, ☎ 89-94 195 (Stadtmuseum)		11 bis 18	11 bis 18	11 bis 18	11 bis 18	11 bis 18	11 bis 18	<u>725, 778, 703, 712, 713, U70, U76, U78, U79, 705, 717</u>	
Theatermuseum Landeshauptstadt Düsseldorf	Hofgärtnerhaus, Jägerhofstr. 1, ☎ 89-9 61 30				13.00 bis 20.30				<u>701, 702, 703, 705, 712, 713, 714, 717, 780, 782, 785</u>	
Goethe-Museum (Anton- und Katharina-Kippenberg-Stiftung)	Schloss Jägerhof, Jacobistraße 2, ☎ 89-96 262		11 bis 17	11 bis 17	11 bis 17	11 bis 17	13 bis 17	11 bis 17	<u>707, 722, 752, 754, 755, 756, 758</u>	
Stiftung E. Schneider	Schloss Jägerhof, Jacobistr. 2 ☎ 89-9 62 62		11 bis 17	11 bis 17	11 bis 17	11 bis 17	13 bis 17	11 bis 17		
Stiftung Schloss und Park Benrath – Corps de Logis – Museum für Europäische Gartenkunst – Museum für Naturkunde	Benrather Schloßallee 100-106 ☎ 89-9 83 32		16. April bis 31. Okt. 10-18 Uhr 1. Nov. bis 15. April 11-17 Uhr							<u>701, 703, 730, 778, 779, 787, 788, 789</u>
Aquazoo – Löbbecke Museum	Kaiserswerther Straße 380, im Nordpark, ☎ 89-96 150/61 69	10 bis 18	10 bis 18	10 bis 18	10 bis 18	10 bis 18	10 bis 18	10 bis 18	<u>U78, U79</u>	
Filmuseum	Schulstraße 4 ☎ 89-9 24 90		11 bis 17	11 bis 21	11 bis 17	11 bis 17	11 bis 17	11 bis 17	<u>703, 706, 712, 715, 778</u>	
Kunstraum Düsseldorf	Himmelgeister Str. 107E ☎ 33 02 37/89-9 61 48				17 bis 22	17 bis 22	14 bis 18	14 bis 18	<u>706</u>	

1

Museen und Kunstsammlungen	Adresse, Telefon	Mo	Di	Mi	Do	Fr	Sa	So	Straßenbahn- und Buslinien
Kunstsammlung Nordrhein-Westfalen K21 Kunstsammlung im Ständehaus	Ständehausstr. 1 ☎ 838 16 00		10 bis 18	10 bis 18	10 bis 18	10 bis 18	11 bis 18	11 bis 18	
NRW-Forum Kultur und Wirtschaft	Ehrenhof 2 ☎ 89-2 66 90		11 bis 20	11 bis 20	11 bis 20	11 bis 24	11 bis 20	11 bis 20	<u>U70, U76, U78</u> <u>U79, 705, 717, 778</u>
Akademie-Galerie	Burgplatz 1						Do-So 11-15		<u>725, 778, 703,</u> <u>712, 713, U70,</u> <u>U76, U78, U79</u> <u>705, 717</u>
KIT Kunst im Tunnel	Mannesmannufer ☎ 89-2 07 69					Di-Sa 12-19	So. + Feiertage 11-18		
ASG-Bildungsforum	Gerresheimer Str. 90 ☎ 1740-0 Fax 1740-222								

Weitere Informationen: www.duesseldorf.de

Termine: www.duesseldorf.tourismus.de

Theater**Deutsche Oper am Rhein**

(Opernhaus)
 Heinrich-Heine-Allee 16a
 Spielplan ☎ 89 08-378
 Karten ☎ 89 25-211
 Tageskasse im DOR-Shop,
 Heinrich-Heine-Allee 24, Mo-
 Fr 10-20, Sa 10-16

Düsseldorfer Schauspielhaus

Gustaf-Gründgens-Platz 1
 Zentrale ☎ 85 23-0
 und Information
 Kartenbestell. ☎ 36 99 11

Kindertheater

Münsterstraße 446
 ☎ 61 26 86
 ☎ 62 25 21

Kontra-Punkt-Theater

Benzenbergstraße 60
 ☎ 29 79 25

Kom(m)ödchen

Kay und Lore Lorentz Platz
 Verwaltung ☎ 32 56 06
 Karten ☎ 32 94 43

Komödie

Steinstraße 23
 ☎ 32 51 51
 Kasse ☎ 13 37 07

Düsseldorfer**Marionettentheater**

Bilker Straße 7
 ☎ 32 84 32

Puppentheater an der**Helmholtzstraße**

Helmholtzstraße 38
 ☎ 37 24 01

Theater an der Luegallee

Luegallee 4
 ☎ 57 22 22

FFT Forum Freies Theater**(FFT-Juta, FFT-Kammerspiele)**

Jahnstraße 3
 40215 Düsseldorf
 Karten ☎ 87 67 87

Theater an der Kö

In den Schadow-Arkaden
 ☎ 32 2 3 33

Capitol Musik-Theater

Erkrather Straße 30
 Empfang ☎ 7 34 41 50
 Karten ☎ 73 44-0

**Bildungsstätten, Bibliotheken
und sonstige Einrichtungen****Stadtarchiv**

Heinrich-Ehrhardt-Straße 61
 ☎ 89 - 9 57 37

Literaturbüro NRW

Bilker Straße 5
 ☎ 8 28 45 90

WBZ-Weiterbildungszentrum

Bertha-von-Suttner-Platz 1

☎ 89 - 9 3492/-9 49 96
 Fax 89 - 2 90 41

**Universitäts- u. Landes-
bibliothek**

Universitätsstraße 1
 ☎ 81-1 29 00

Gerhart-Hauptmann-Haus

Bismarckstraße 90
 ☎ 16 99 1-0

**Institut Français im Palais
Wittgenstein**

Bilker Straße 7-9
 ☎ 32 06 54/55
 Fax: 13 25 64

Goethe-Institut

Willi-Becker-Allee 10
 ☎ 99 29 9-0
 Fax 77 10 84

Lernstudio Barbarossa

Fürstenwall 189
 ☎ 37 07 07 0

Lernort Studio

Aachener Straße 39
 ☎ 31 88 38 oder ☎ 33 06 33

**Clara-Schumann-
Musikschule**

Prinz-Georg-Str. 80
 ☎ 89-2 74 21

**Robert-Schumann-
Hochschule für Musik**

Fischerstraße 110
 ☎ 49 18-0

Stadtbüchereien

Bertha-von-Suttner-Platz 1
 ☎ 89-9 43 97 oder ☎ 9 43 99
 Zweigstellen der
 Stadtbüchereien in den ein-
 zelnen Stadtteilen

Instytut Polski

Citadellstraße 7
 ☎ 8 66 96-0

Kulturbahnhof Eller

Vennhauser Allee 89
 ☎ 2 10 84 88

Heine-Haus

Bolker Straße 53
 ☎ 3 11 25 22

Staatliche Kunstakademie

Eiskellerstraße 1
 ☎ 13 96-0

**Volkshochschule -
Weiterbildungszentrum VHS**

Bertha-von-Suttner-Platz 1
 ☎ 89-9 41 50
 Fax 89-2 90 42

**Heinrich-Heine-Universität
Düsseldorf**

Rektor und Verwaltung
 Universitätsstraße 1
 ☎ 81 00

Heinrich-Heine-Institut

Bilker Straße 12-14
 ☎ 89-9 55 71

Sprachforum Heinrich Heine

Johannes-Weyer-Str. 1
 40225 Düsseldorf
 ☎ 33 00 72

Kino Black Box

Schulstraße 4
 ☎ 89 -9 24 90
 Programm ☎ 89 -9 24 90

Kulturzentren**Die Brücke - internationales****Bildungszentrum**

Kasernenstraße 6
 ☎ 89-9 34 29

Palais Wittgenstein

Bilker Straße 7-9
 ☎ 89-9 61 09

tanzaus nrw

Erkrather Str. 30
 ☎ 17 27 00

ZAKK - Zentrum für Aktion,**Kultur und Kommunikation**

Fichtenstraße 40
 ☎ 97 30 0-10

Konzertveranstaltungsorte**Tonhalle Düsseldorf**

Ehrenhof 1
 ☎ 89-9 61 23
 Fax 89-9 55 46
 Mo-Fr 10-19; Sa 10-14

Robert-Schumann-Saal

Ehrenhof 4-5
 ☎ 89-9 69 69

Kammermusiksaal im**Palais Wittgenstein**

Bilker Straße 7-9
 ☎ 89-9 61 09

Philips Halle

Siegburger Straße 15
 Veranstaltungen ☎ 89-9 77 12
 ☎ 89-9 77 33

Kasse ☎ 77 50 57
 Fax ☎ 78 26 48

Orangerie Benrath

Urdenbacher Allee 4-6
 ☎ 89-9 70 03

Alte Schmiede /**Jazz Schmiede**

Himmelgeister Straße 107g
 ☎ 3 11 05 64
 ☎ 89-9 62 94

Kulturprogramm für ausländische Studierende und Gastwissenschaftlerinnen und Gastwissenschaftler

Cultural Program for Students and Guest Academics from abroad

Deutsche Studierende sind herzlich willkommen!

Von seiten des Akademischen Auslandsamtes wird in jedem Semester ein Veranstaltungsprogramm angeboten, das ausländischen Studierenden eine kulturelle Orientierung in ihrem Gastland ermöglichen und zu einer Vertiefung im Gespräch und Austausch mit Studierenden aus diesem Land beitragen soll.

Es beinhaltet Theater- und Museumsbesuche in Düsseldorf, Erkundungen der Region und mehrtägige Exkursionen im deutschsprachigen Raum und in benachbarte Länder.

Außerdem werden Kulturseminare, Workshops, Vorträge und Diskussionen mit Kulturschaffenden organisiert. Ein weiterer Schwerpunkt sind europäische Organisationen und deren Arbeit der politischen und kulturellen Kooperation der Völker und Nationen.

Die an der Heinrich-Heine-Universität sich aufhaltenden ausländischen Gastwissenschaftlerinnen und Gastwissenschaftler und deren Familienangehörige werden mit besonderen Veranstaltungen angesprochen. Dabei soll die Gelegenheit genutzt werden, ins Gespräch zu kommen und die Interessen und Anliegen kennenzulernen.

Kontakte zu ausländischen Universitäten und Hochschulen gehören in Düsseldorf zum normalen Lehr- und Forschungsbetrieb. Der Austausch von Lehrenden und Studierenden sowie die weltweite Verbindung mit Informationssystemen unterstreicht das Überschreiten geographischer und geistiger Grenzen.

Wir schätzen die mit uns lebenden und arbeitenden ausländischen Gastwissenschaftlerinnen und Gastwissenschaftler auch als Quelle für den persönlichen, Kulturen kontrastierenden Austausch von Wahrnehmungen und Anschauungen, gerade auch jenseits des fachlichen Rahmens betroffener Disziplinen.

Das Akademische Auslandsamt der Universität bemüht sich, besondere Interessen der ausländischen Wissenschaftsgemeinschaft auf dem Campus anzusprechen und zugleich einen Raum für persönliche Begegnung und Treffen anzubieten.

Contacts with foreign universities are part of the normal business of teaching and research at the Heinrich-Heine University Duesseldorf. The exchange of scholars and students as well as the link with world-wide information systems underpin the outreach across geographical and mental borders.

We value guest academics from abroad living and working among us, also as a potential allowing personal cross-cultural exchanges of perceptions and outlooks beyond the mere realm of the academic disciplines concerned.

The university's Office of International Academic Relations presents a program encompassing cultural and social activities intended to address particular interests of the foreign community on campus, providing at the same time a basis for personal meetings and get-togethers.

Das aktuelle Programm wird auf dem Campus in fünf **Schaukästen** ausgehängt.

The program is announced:

Collegium musicum

Universitätsorchester der Heinrich-Heine-Universität Düsseldorf

Für Freunde klassischer Musik gibt es an der Heinrich-Heine-Universität ein Sinfonieorchester, das im Wintersemester 1987/88 von interessierten Studierenden und Silke Löhr, heute Akademische Musikdirektorin der Universität, gegründet wurde.

Im Laufe eines Semesters wird ein Konzertprogramm erarbeitet, welches u.a. in den Semesterabschlusskonzerten auf dem Campus aufgeführt wird. Weitere Auftritte finden in großer symphonischer aber auch in kammermusikalischer Besetzung anlässlich akademischer Feierlichkeiten statt, wie beispielsweise zum traditionellen Neujahrsempfang des Rektors. Auch im Neusser Zeughaus, der Düsseldorfer Tonhalle sowie in Kirchen in Düsseldorf und Umgebung ist das Universitätsorchester – bisweilen bei gemeinsamen Konzerten mit dem UNICHOR – zu hören.

Die durchschnittlich einmal pro Jahr stattfindenden Konzertreisen führten das Ensemble bereits in viele europäische Länder, aber auch nach Israel, China und Japan.

Das Repertoire reicht von Barock bis zur Moderne, wobei die große klassische und romantische Symphonik einen Schwerpunkt bildet. Dementsprechend werden Instrumente von der Piccoloflöte bis zur Tuba und ein großer Streicherapparat benötigt.

Interessierte sind herzlich eingeladen, Proben zu besuchen, sich im Internet unter www.uni-duesseldorf.de/orchester zu informieren oder das Universitätsorchester über E-Mail zu kontaktieren (studorch@uni-duesseldorf.de).

Die Proben finden während des Semesters donnerstags von 19.00–21.30 Uhr im Hörsaal 3A (Gebäude 23.01, Konrad-Henkel-Saal) statt.

Unichor der Heinrich-Heine-Universität Düsseldorf

Seit dem Wintersemester 1989/90 existiert der UNICHOR der Heinrich-Heine-Universität Düsseldorf, dem Studierende aller Fakultäten sowie Bedienstete der Universität angehören. Das von der Akademischen Musikdirektorin Silke Löhr geleitete Ensemble hat sich seitdem ein beträchtliches Repertoire erarbeitet, das bei akademischen Feierlichkeiten und in großen Konzerten jeweils zum Semesterende aufgeführt wird. Dafür werden geistliche wie weltliche Werke von der Renaissance bis zur Moderne, a cappella und mit Orchesterbegleitung einstudiert.

Die Konzerte beschränken sich dabei nicht allein auf die Universität – der UNICHOR tritt auch regelmäßig außerhalb des Campus in Düsseldorf und Umgebung auf und unternimmt regelmäßig Konzertreisen, die ihn u.a. nach Frankreich, England, Spanien, Polen, Tschechien und in die Schweiz führten.

Die Proben des UNICHORs finden während der Vorlesungszeit mittwochs von 19.00–21.30 Uhr in Hörsaal 2A (Gebäude 22.01, Roy-Lichtenstein-Saal) statt. Interessierte Sängerinnen und Sänger sind herzlich eingeladen, Proben zu besuchen, sich im Internet unter www.uni-duesseldorf.de/unichor zu informieren oder den UNICHOR per E-Mail (unichor@uni-duesseldorf.de) zu kontaktieren.

Förderverein des studentischen Orchesters und Chores der Heinrich-Heine-Universität Düsseldorf e. V.

Ehrenvorsitzender: em. Univ.-Prof. Dr. med. Adolf Hopf

1. Vorsitzender: Univ.-Prof. Dr. med. Dr. phil. Alfons Labisch, M.A., 2. Vorsitzender:
Univ.-Prof. Dr. med. Jürgen Schrader, Schatzmeister: Univ.-Prof. Dr. med. Klaus
Pfeffer, Schriftführerin: Sylvia Loesch, Akademische Musikdirektorin: Silke Lühr,
Geschäftsstelle: Sylvia Loesch, C. u. O. Vogt-Institut für Hirnforschung,
Universitätsklinikum Düsseldorf, Moorenstraße 5, 40225 Düsseldorf, Tel.: 81-1 29 99,
Fax: 81-1 23 36, e-mail:
sylvia.loesch@uni-duesseldorf.de

Konto für Spenden und Mitgliedsbeiträge: Deutsche Bank PGK Düsseldorf,
BLZ 300 700 24, Konto-Nr. 23 00 317

Agentur für Arbeit Düsseldorf, Hochschulteam

Berufsberatung für Abiturienten/innen und Hochschul­er/innen

Universitätsstraße 1, Gebäude 23.02, U 1, Raum 45, F. 81-1 41 62
Sprechzeiten montags bis donnerstags von 9–12 Uhr und 14–15.30 Uhr

1

Zentrale Studienberatung

Allgemeine Beratung zu Studienmöglichkeiten, Hochschulzugang und Studienbedingungen sowie bei Fach- oder Studiengangwechsel.

Psychologische Beratung in allen Fragen des Studiums, z. B. bei Studienwahl, Studienfachwechsel, Studienabbruch, Prüfungsängsten sowie bei persönlichen Schwierigkeiten und Krisensituationen.

Öffnungszeiten: Offene Beratung (ohne Anmeldung) dienstags 9–12 und 14–17 Uhr und donnerstags 9–12 Uhr (sonst nach telefonischer Voranmeldung).

Psychologische Sprechstunde Di. 10–12 Uhr
Psychologische Beratung nach telefonischer Voranmeldung

Öffnungszeiten des Sekretariats: Mo.–Fr. 9 bis 12 Uhr.
(Auskünfte, Anmeldung für Beratungstermine) F. (02 11) 81-1 43 80, Gebäude 16.11, Ebene 04, Universitätsstraße 1, 40225 Düsseldorf.

Psychosoziale Beratungsstelle für Studierende der Heinrich-Heine-Universität Düsseldorf

Beratungsbereiche:

Prüfungsängste, Kontaktschwierigkeiten, persönliche Konflikte, seelisch bedingte Beeinträchtigungen, psychosomatische Beschwerden und ähnliche Probleme

Öffnungszeiten: Mo.–Fr.: 8.30–14.00 Uhr
(Termine nach telefonischer Vereinbarung bei Frau Anja Arnold unter Tel. 81-1 88 55)

Ort: Moorenstraße 5, 40225 Düsseldorf, Gebäude 15.16

Psychosoziale Beratungsstelle für Mitarbeiter/innen der Heinrich-Heine-Universität Düsseldorf und des Universitätsklinikums Düsseldorf

Beratungsbereiche:

Probleme am Arbeitsplatz, Kontaktschwierigkeiten, persönliche Konflikte, seelisch bedingte Beeinträchtigungen, psychosomatische Beschwerden und ähnliche Probleme

Öffnungszeiten: Mo.–Fr.: 8.30–14.00 Uhr
(Termine nach telefonischer Vereinbarung bei Frau Anja Arnold unter Tel. 81-1 88 55)

Ort: Moorenstraße 5, 40225 Düsseldorf, Gebäude 15.16

Zimmernachweis

Zimmernachweis erfolgt durch:

1. Studentenwerk Düsseldorf, F. 81-1 57 77
2. Ev. Studierendenwohnheim, Graf-Recke-Straße 209, F. 6 80 30 80.
3. Amt für Wohnungswesen der Stadt Düsseldorf, Brinckmannstraße 5, Tel. 899-1

Zusatz:

Die Stadt Düsseldorf, die Heinrich-Heine-Universität und das Studentenwerk Düsseldorf bemühen sich im Rahmen gemeinsamer Programme um die Gewinnung privaten studentischen Wohnraums. Um ein genaues Bild über den studentischen Wohnraumbedarf zu erhalten, führt die Stadt Düsseldorf eine Wohnbedarfsstatistik.

Wohnungssuchende Studentinnen und Studenten werden gebeten, dem Wohnungsamt der Stadt Düsseldorf ihren Bedarf mitzuteilen:

Amt für Wohnungswesen der Stadt Düsseldorf (siehe oben)

Im Rahmen seiner Möglichkeiten vermittelt das Studentenwerk Düsseldorf Wohnheimplätze und Privatzimmer (siehe Seite 57).

Förderung nach dem Bundesausbildungsförderungsgesetz

Grundlage der Ausbildungsförderung ist das Bundesausbildungsförderungsgesetz (BAföG) in der Neufassung vom 19. März 2001. Von großer praktischer Bedeutung ist daneben die Verwaltungsvorschrift (VwVBAföG).

Das Studentenwerk Düsseldorf als Amt für Ausbildungsförderung, Geb. 21.12, Universitätsstraße 1, 40225 Düsseldorf, ist in allen Förderungsangelegenheiten einschließlich der Auskunftserteilung und Beratung zuständig.

Studierende, denen für ihren Lebensunterhalt und ihre Ausbildung notwendige Mittel fehlen, haben einen Rechtsanspruch auf individuelle Förderung für eine Ausbildung, die ihrer Neigung, Eignung und Leistung entspricht. Ausbildungsförderung wird für die erste Ausbildung innerhalb der Regelstudienzeit bis zu einem berufsqualifizierenden Abschluss geleistet. Eine weitere Ausbildung wird nur unter bestimmten Voraussetzungen gefördert.

Der Förderungsantrag ist beim Amt für Ausbildungsförderung im Gebäude 21.12 zu stellen: Für jeden Antrag müssen die vorgeschriebenen Formblätter verwendet werden. Antragsformulare sollten vollständig ausgefüllt und mit den erforderlichen Unterlagen möglichst persönlich während der Beratungsstunden im Studentenwerk – Amt für Ausbildungsförderung – abgegeben werden. Bei unvollständigen Anträgen verzögert sich die Bearbeitung.

Ausbildungsförderung wird von Beginn des Monats an gewährt, in dem die Ausbildung aufgenommen wird, sofern spätestens in diesem Monat ein schriftlicher Antrag gestellt worden ist.

Vom 5. Fachsemester an wird Ausbildungsförderung geleistet, wenn eine Bescheinigung über den ordnungsgemäßen Verlauf des Studiums vorgelegt wird. Aus dieser Bescheinigung muss sich außerdem der bis zum Ende des erreichten Fachsemesters übliche Leistungsstand des Auszubildenden ergeben. Diese Eignungsbescheinigung (BAföG - Formblatt 5) wird von den hierfür zuständigen Mitgliedern der Hochschule unterschrieben.

Der Bewilligungszeitraum umfasst in der Regel ein Jahr. Es ist wichtig, weitere Förderungsanträge jeweils 2 Monate vor Ablauf dieses Zeitraumes zu stellen, um eine rechtzeitige Weiterförderung zu sichern. Der mögliche Zeitraum der Gewährung von Ausbildungsförderung (Förderungshöchstdauer) richtet sich nach der für den jeweiligen Studiengang festgesetzten Regelstudienzeit. Unter bestimmten Voraussetzungen kann auf Antrag eine Verlängerung der Förderungsdauer für eine angemessene Zeit erfolgen.

Bei der Berechnung der Förderungsleistung werden im allgemeinen Einkommen und Vermögen des Studierenden sowie Einkommen seines Ehegatten und der Eltern in dieser Reihenfolge berücksichtigt.

Wichtige Veränderungen, die sich auf den Leistungsanspruch auswirken können, sind unverzüglich schriftlich mitzuteilen. Dazu gehören z. B. Fachrichtungswechsel, Fächerkombinationswechsel, Examen, Studienabbruch oder Einkommensveränderungen. Eigene Einkünfte sind dem BAföG-Amt unverzüglich mitzuteilen. Ein Verdienst in Höhe von monatlich ca. 330 Euro wirkt sich nicht auf die Höhe der Ausbildungsförderung aus.

Wer falsche oder unvollständige Angaben macht bzw. eine Änderungsanzeige nicht oder nicht rechtzeitig erstattet, muss u. U. mit einer Geldbuße bis zu 2500 Euro rechnen. Zu Unrecht erhaltene Ausbildungsförderung ist umgehend zu erstatten.

Hinweis: Die hier abgedruckten Informationen über Ausbildungsförderung sind nur allgemeiner Art und können eine individuelle und umfassende Beratung durch das Studentenwerk - Amt für Ausbildungsförderung - in keinem Fall ersetzen. Es ist ratsam, den individuellen Anspruch auf Ausbildungsförderung mit einer Antragstellung prüfen zu lassen.

Graduiertenförderung

Das Gesetz zur Förderung des wissenschaftlichen und künstlerischen Nachwuchses des Landes Nordrhein-Westfalen (Graduiertenförderungsgesetz Nordrhein-Westfalen – GrFG NW) ist mit Wirkung vom 1.1.2002 außer Kraft gesetzt worden. Zur Fortführung der individuellen Graduiertenförderung stellt seitdem das Rektorat Haushaltsmittel bereit. Daraus werden Stipendien zur Förderung des wissenschaftlichen Nachwuchses in analoger Anwendung des ehemaligen Graduiertenförderungsgesetzes vergeben.

Nähere Informationen hierzu erteilt die Universitätsverwaltung – Abteilung 1.1 – (Rektoratsgebäude 16.11, Ebene 01, Zimmer 41, F. 81-1 17 64 o. 81-1 24 34).

Daneben werden Stipendien im Rahmen folgender Graduiertenkollegs vergeben:

„Proteininteraktionen und -modifikationen im Herzen“

für naturwissenschaftliche und medizinische Doktorandinnen und Doktoranden. Zugangsvoraussetzung ist ein überdurchschnittlicher Hochschulabschluss (Diplom, Staatsexamen) im Bereich der Lebenswissenschaften (Naturwissenschaftler/innen, Pharmazeuten/innen) bzw. ein überdurchschnittliches Physikum/1. Staatsexamen (Mediziner/innen). Auskunft erteilen die Sprecher des Graduiertenkollegs: Univ.-Prof. Dr. Axel Gödecke, Univ.-Prof. Dr. Malte Kelm, Aachen (s. auch S. 52)

„Dynamics of hot plasmas“ – „Dynamik heißer Plasmen“

für Doktorandinnen und Doktoranden mit überdurchschnittlichem Hochschulabschluss in Physik und Mathematik. Auskünfte erteilt der Sprecher des Graduiertenkollegs: (s. auch Seite 52)

„Homotopie und Kohomologie“

für Doktorandinnen und Doktoranden mit überdurchschnittlichem Hochschulabschluss in Mathematik. Auskünfte erteilen der Sprecher und die Düsseldorfer Mitglieder des Graduiertenkollegs (s. auch Seite 52)

„Nahrungsinhaltsstoffe als Signalegeber nukleärer Rezeptoren im Darm“

für Doktorandinnen und Doktoranden mit überdurchschnittlichem Hochschulabschluss in Naturwissenschaften und Medizin. Auskünfte erteilt die Sprecherin des Graduiertenkollegs (siehe auch Seite 52).

Hochschulsport

Freiwilliger Breiten- und Wettkampfsport für alle Universitätsangehörigen.

Das Rektorat hat für den Bereich „Hochschulsport“ den geschäftsführenden Leiter des Instituts für Sportwissenschaft als Beauftragten bestellt. Das ASTA-Hochschulsportreferat plant und organisiert die breiten- und wettkampfsportlichen Aktivitäten der Heinrich-Heine-Universität Düsseldorf.

Das Sportprogramm des Sportreferates enthält Angebote des Breiten- wie auch des Wettkampfsportes, wobei der Vorrang dem Breitensport als Gelegenheit zur sportlichen Betätigung für alle eingeräumt wird. Die Veranstaltungen des Sportreferates sind für Studierende grundsätzlich kostenfrei — mit wenigen Ausnahmen (Reiten, Segeln, Golf, Squash, Tennis, Tauchen).

Für Bedienstete und Studierende, die sich nicht durch Zahlung des Sozialbeitrages an der Finanzierung des Hochschulsports beteiligen (z. B. Zweithörer, Studis anderer Unis) und auch alle anderen, die gerne am Hochschulsport teilnehmen möchten, gilt die vom Rektor beschlossene Gebührenordnung. Dies trifft z. B. die Bediensteten mit zur Zeit 45,- €. Studis anderer Unis zahlen 25,- € und alle Externen 95,- € pro zwei Semester, die auf das Konto 40 14 817 der Universität bei der Westdeutschen Landesbank, BLZ 300 500 00 unter Angabe des Verwendungszwecks 28211-22568“ eingezahlt werden müssen. Der Beitrag ist für zwei Semester ab Semesterbeginn gültig. Einen gültigen Ausweis erhält man im Sportreferat oder bei den Kontrollen, zwischenzeitlich gilt der Kontoauszug. Für die Nutzung besonders ausgestatteter Räume (gilt momentan nur für den Krafraum) ist für Studierende und Bedienstete der HHU eine zusätzliche Umlage in Höhe von 25,- € pro Semester vorgesehen, die von einem Beauftragten des Sportreferats bar erhoben wird.

Alle Hochschulangehörigen können, sofern sie regelmäßig an den Veranstaltungen teilnehmen, die Heinrich-Heine-Universität Düsseldorf in Einzel- oder Mannschaftswettbewerben bei den Deutschen Hochschulmeisterschaften vertreten. Außerdem führen viele Sportgruppen Fahrten zu Turnieren durch oder veranstalten eigene Wettkämpfe.

Zur Zeit gibt es 107 Sportgruppen in 50 Sportarten: Aerobic, Aikido, Akademische Boxstaffel, Akrobatik, American Football, Badminton, Ballett, Baseball, Basketball, Bauch-muss-weg-Training, Bodyworkout Plus, Capoeira, Chi Kung, Damen-selbstverteidigung, Fechten, Fitneßtraining, Funktionelle Gymnastik, Fußball, Futsal, Gesellschaftstanz, Golf, Handball, Jazztanz, Judo, Kajak, Karate, Karate Goyu-Ryu, Kilokiller, Klettern, Krafttraining, Lauf- und Konditionstraining, Merengue, Modern Dance, Orientalischer Tanz, Reiten, Rock'n' Roll, Rudern, Salsa, Schießen, Schwimmen, Segeln, Softball, Taekwondo, Tai Chi Chuan, Tennis, Tischtennis, Turnen, Ultimate Frisbee, Volleyball, Wen Do, Yoga.

Nähere Auskünfte über das Sportprogramm kann man erhalten im
ASTA-Sportreferat, Universitätsstr. 1, 40225 Düsseldorf, Gebäude 25.23

(ASTA-Gebäude), F. 81-1 32 85, Fax 81-1 18 57

Sprechzeiten der Sportreferentinnen und -referenten und der Fachreferentinnen und -referenten:

Mi. 18.00–19.30 Uhr (Aushang am Sportreferat beachten).

Sachbearbeiterin: Barbara Dunkel, Sprechzeiten: Mo. bis Do. 13.00–17.00 Uhr

Sportreferentinnen/Sportreferenten: Dominik Kusiek, Oliver Fust, Andreas Altmann, Farshad Haghiri, Svenja Westerdorf, Felix Klaus

Das Sportprogramm kann man dem Sport-Info, das zu Beginn des Semesters erscheint und www.uni-duesseldorf.de/hochschulsport entnehmen.

Universitäts-Sportclub Düsseldorf e. V.

Vagedesstr. 19, 40479 Düsseldorf, F. 61 70 75 33

Vorstand: Dr. Michaelis, Frau Bertols-Heering

K. Hemp (Geschäftsführer)

Aufgaben:Förderung der Leibesübungen an der Heinrich-Heine-Universität Düsseldorf. Herstellung enger Verbindungen zwischen den Angehörigen der Universität und der sporttreibenden Bevölkerung von Düsseldorf. Die Förderung des Breiten-, Leistungs- und Spitzensports.

Zur Zeit besteht folgende Sportabteilung: Tennis

Auskünfte allgemeiner Art und Anmeldemöglichkeiten erteilt Herr Hemp, Eduard-Schulte-Str. 1, 40225 Düsseldorf, F. 61 70 75 33.

1

Allgemeine Hinweise

Ordentliche Studierende einer anderen Hochschule im Lande NRW, die die Hochschulzugangsberechtigung besitzen, können auf fristgerechten Antrag als Zweithörer/in zugelassen werden; jedoch nur mit Zustimmung der jeweiligen Fachdozentinnen und -dozenten. Über die Zulassung entscheidet der Rektor.

Generelle Beschränkungen des Besuches von Lehrveranstaltungen, z. B. für den Besuch der Klinischen Vorlesungen in der Medizinischen Fakultät, müssen berücksichtigt werden.

Ausländische Studierende

Die Voraussetzung für die Zulassung als ordentliche Studierende oder ordentlicher Studierender erfüllt, wer ein Zeugnis erworben hat, das im Heimatland zum Hochschulstudium berechtigt und einem deutschen Reifezeugnis im wesentlichen gleichwertig ist (Bewertungsgruppe I), oder ein deutsches Reifezeugnis bzw. ein ihm rechtlich gleichgestelltes Reifezeugnis besitzt.

Bewerberinnen und Bewerber, die ein Zeugnis besitzen, das in ihrem Heimatland zum Hochschulstudium berechtigt, das aber dem deutschen Reifezeugnis nicht gleichgestellt ist, jedoch einen erfolgreichen Studienbeginn möglich erscheinen läßt (Bewertungsgruppe II) können zum Studium nach Bestehen einer „Prüfung zur Feststellung der Hochschulreife ausländischer Studierender“ zugelassen werden. An der Heinrich-Heine-Universität Düsseldorf kann diese Prüfung nicht abgelegt werden.

Bewerberinnen und Bewerber, die ein Zeugnis besitzen, das in ihrem Heimatland zum Hochschulstudium berechtigt, das aber mit einem deutschen Reifezeugnis so wenig vergleichbar ist, daß ein erfolgreiches Studium nicht erwartet werden kann (Bewertungsgruppe III), müssen ein Studienkolleg absolvieren. An der Heinrich-Heine-Universität Düsseldorf ist kein Studienkolleg eingerichtet.

Wer sich zum Fachstudium an der Heinrich-Heine-Universität Düsseldorf bewerben möchte, muss die bestandene DSH-2 oder DSH-3, das „Kleine oder Große Deutsche Sprachdiplom“, die „Zentrale Oberstufenprüfung“ eines Goethe-Instituts, das „Deutsche Sprachdiplom, Stufe II“ der Kultusministerkonferenz oder einen Test DaF mit der Note 5 oder 4 in allen Teilprüfungen www.testdaf.de schon mit der Bewerbung nachweisen.

An der hiesigen DSH können nur diejenigen teilnehmen, die am Universitätssprachenzentrum der Heinrich-Heine-Universität Düsseldorf www.deutschkurse.de den zwei- bis dreiwöchigen Vorbereitungskurs oder den 10-Wochen besucht haben.

Siehe auch Kulturprogramm für ausländische Studierende, Seite 80.

Zur Beachtung

(für Studierende aller Fakultäten)

Die Bewerbungs- und Rückmeldefristen in den Fächern mit Zulassungsbeschränkungen sind Ausschlussfristen, d. h., sie können nicht verlängert werden.

Semestertermine

Es wird auf die **Zeittafel** auf Seite 5 verwiesen.

Gebühren

Gast- und Promotionshörer/Innen sowie Zweithörer/Innen gem. § 71 Abs. 1 HG entrichten bei der Anmeldung eine Gebühr von 100,- EURO pro Semester.

Für verspätet beantragte Einschreibungen sowie für verspätete Gebührenzahlungen oder sonstige Fristversäumnis muß eine Verwaltungsgebühr (z. Zt. 20 EURO) erhoben werden.

Für die Ausfertigung einer Zweitschrift des Studierendenausweises, des Gasthörerinnen- oder Gasthörerscheins, eines Prüfungszeugnisses oder einer Urkunde über die Verleihung eines akademischen Grades muss eine Verwaltungsgebühr in Höhe von z. Zt. 20 EURO erhoben werden.

Die Heinrich-Heine-Universität erhebt gemäß § 2 Abs. 1 StBAG für alle Studiengänge einen Studienbeitrag in Höhe von 500,00 EURO, der von der oder dem Studierenden semesterlich im voraus zu zahlen ist.

Der Beitrag fällt nur einmal pro Semester an. Das erste Hochschulsemester ist beitragsfrei.

Die die Studierenden betreffenden Regelungen gelten entsprechend für beitragspflichtige Zweithörerinnen und Zweithörer im Sinne des § 71 Abs. 2 HG.

I. Medizinische Fakultät

Bewerbungsfristen:

Bewerberinnen und Bewerber der Medizin und Zahnmedizin in höheren Semestern

können Bewerbungsunterlagen unmittelbar bei der Heinrich-Heine-Universität Düsseldorf — Studentensekretariat —, Universitätsstraße 1, 40225 Düsseldorf, anfordern.

Bewerberinnen und Bewerber für den Zusatzstudiengang „Gesundheitswissenschaften und Sozialmedizin“ müssen

ihre Bewerbung bis zum 30. 9. (des vorangegangenen Jahres) beim Studiengangsbeauftragten einreichen. Studienaufnahme ist nur zum Sommersemester möglich.

Im übrigen wird auf die **Zeittafel** auf Seite 5 verwiesen.

Bewerbungsfristen für den III. klinischen Studienabschnitt:

Die Zuteilungsanträge für das im Frühjahr beginnende Praktische Jahr müssen bis zum 30. 11. des Vorjahres und für das im Herbst beginnende Praktische Jahr bis zum 31. 5. des laufenden Jahres beim Vorsitzenden der Zuteilungskommission eingegangen sein.

Die Anträge werden im Medizinischen Dekanat (Geb. 23.11, Zi. 262) abgegeben.

II. Philosophische Fakultät

Es wird allen Studierenden geraten, vor ihrer Immatrikulation mit den zuständigen Studienberaterinnen bzw. Studienberatern Verbindung aufzunehmen.

Bewerbungsfristen:

Bewerberinnen und Bewerber in nicht zulassungsbeschränkten Fächern und Bewerber/innen in höheren Semestern

werden gebeten, die Einschreibungsunterlagen unmittelbar bei der Heinrich-Heine-Universität Düsseldorf – Studierendensekretariat –, Universitätsstr. 1, 40225 Düsseldorf anzufordern oder diese unter www.verwaltung.uni-duesseldorf.de auszudrucken.

Im übrigen wird auf die **Zeittafel** auf Seite 5 verwiesen.

III. Mathematisch-Naturwissenschaftliche Fakultät

Bewerbungsfristen:

Bewerberinnen und Bewerber in nicht zulassungsbeschränkten Fächern und Bewerber/innen in höheren Semestern

können Bewerbungsunterlagen unmittelbar bei der Heinrich-Heine-Universität Düsseldorf – Studierendensekretariat –, Universitätsstraße 1, 40225 Düsseldorf, anfordern, s.o.

Wichtiger Hinweis

Wird ein Kursplatz von einem Studierenden der Naturwissenschaften, der Medizin oder Zahnmedizin nach verbindlicher Vormerkung, d. h. nach Eintragung in den Belegbogen, ohne begründete Entschuldigung nicht in Anspruch genommen, so hat diese(r) Studierende keine Anspruch auf eine nochmalige Zulassung zu dem betreffenden Kurs.

Entschuldigungen müssen spätestens am 2. Praktikumstag bei der Fachvertreterin/beim Fachvertreter vorliegen.

In Zweifelsfällen, insbesondere wenn eine Entschuldigung von der Fachvertreterin/vom Fachvertreter als „nicht begründet“ angesehen wird, entscheidet die Zulassungskommission.

Einschreibungsordnung der Heinrich-Heine-Universität Düsseldorf

vom 28.02.2007

Aufgrund des § 2 Abs. 4 und des § 48 Abs. 1 des Gesetzes über die Hochschulen des Landes Nordrhein-Westfalen (Hochschulgesetz - HG) vom 31.10.2006 (GV. NRW S. 474) hat die Heinrich-Heine-Universität Düsseldorf folgende Ordnung erlassen:

§ 1 Allgemeines

(1) Wer sich für ein Studium bewirbt, wird auf Antrag durch Einschreibung in die Universität aufgenommen (Immatrikulation). Die Immatrikulierten werden für die Dauer der Einschreibung Mitglieder der Universität mit den daraus folgenden, in der Grundordnung der Universität sowie in der Satzung der Studierendenschaft näher beschriebenen Rechten und Pflichten.

(2) Anträgen auf Immatrikulation für einen Studiengang ist stattzugeben, wenn die Voraussetzungen für die Einschreibung nachgewiesen werden und kein Zugangshindernis vorliegt.

(3) Die Einschreibung erfolgt für einen Studiengang oder für mehrere Studiengänge, für den oder für die die Voraussetzungen nach Absatz 2 erfüllt sind; als Studiengang gelten auch Studien zum Zwecke der Promotion und ein von der Universität angebotener weiterbildender Masterstudiengang gemäß § 62 Abs. 1 HG, der einem Studiengang gleichwertig ist und mit einer Hochschulprüfung abgeschlossen wird. Einschreibungen für gleichzeitig mehrere Studiengänge, für die eine Zulassungsbeschränkung mit Auswahlverfahren besteht, durch das Studienbewerberinnen oder Studienbewerber vom Erststudium ausgeschlossen werden, können nur erfolgen, wenn dies wegen einer für den berufsqualifizierenden Abschluss vorgeschriebenen Studiengangkombination erforderlich ist.

(4) Mit der Einschreibung wird die Mitgliedschaft in der Fakultät, der den jeweils gewählten Studiengang anbietet, erworben. Ist dieser gewählte Studiengang oder sind die gewählten Studiengänge mehreren Fakultäten zugeordnet, so ist bei der Einschreibung die Fakultät zu wählen, in dem die Mitgliedschaft erworben werden soll.

(5) Die Universität kann von denen, die sich bewerben, die personenbezogenen Daten, die zur rechtmäßigen Erfüllung der in ihrer Zuständigkeit liegenden Aufgaben erforderlich sind, sowie für Zwecke der Gesetzgebung und Planung im Hochschulbereich die Erhebungsmerkmale gemäß § 3 Abs. 1 Nrn. 1 und 2 des Hochschulstatistikgesetzes vom 2. November 1990 (BGBl. I, S. 2414) erheben. Das Gesetz zum Schutz personenbezogener Daten (Datenschutzgesetz Nordrhein-Westfalen - DSG NW) vom 9. Juni 2000 (GV. NW. S. 542), zuletzt geändert durch Gesetz vom 29. April 2003 (GV. NRW S. 252)), bleibt unberührt.

§ 2 Voraussetzungen der Einschreibung

(1) Die Qualifikation für ein Studium wird durch ein Zeugnis der Hochschulreife (allgemeine oder fachgebundene Hochschulreife) oder eine als gleichwertig anerkannte Vorbildung nachgewiesen. Die allgemeine Hochschulreife berechtigt uneingeschränkt zum Studium, die fachgebundene Hochschulreife nur zum Studium der im Zeugnis ausgewiesenen Studiengänge. Die Einschreibung für ein Promotionsstudium (§ 1 Abs. 3 Satz 1) kann nur erfolgen, wenn die Voraussetzungen des § 67 HG erfüllt werden und die Bescheinigung der betreffenden Fakultät der Heinrich-Heine-Universität Düsseldorf vorgelegt wird, aus der sich ergibt, dass durch diese eine Betreuung der Dissertation erfolgt.

(2) Der Nachweis einer besonderen Vorbildung, einer besonderen studiengangbezogenen Eignung oder einer praktischen Tätigkeit wird gefordert, soweit Prüfungsordnungen dies vorsehen.

(3) Für Studiengänge, bei denen Zulassungszahlen festgesetzt sind, setzt die Einschreibung den Nachweis über die Zuweisung eines Studienplatzes voraus. Dieser Nachweis ist entbehrlich, wenn die Einschreibung unter Einstufung in ein höheres Fachsemester beantragt wird, für das Zulassungszahlen nicht festgesetzt sind, sofern die Anerkennung von entsprechenden Studienzeiten nachgewiesen wird.

(4) § 49 Abs.10 HG bleibt unberührt.

(5) Wer sich ohne den Nachweis der Qualifikation nach Absatz 1 für ein Studium bewirbt, kann unter den Voraussetzungen der aufgrund von § 49 Abs. 4 HG erlassenen Rechtsverordnung eingeschrieben werden.

§ 3 Ausländische und staatenlose Studienbewerberinnen und Studienbewerber

(1) Studienbewerberinnen und Studienbewerber, die nicht Deutsche im Sinne des Artikels 116 des Grundgesetzes sind, können, soweit keine Zugangshindernisse gemäß § 5 vorliegen, eingeschrieben werden, wenn sie die für den gewählten Studiengang erforderliche Qualifikation nachweisen, die gemäß § 2 Abs. 2 und § 3 Abs. 5 erforderlichen Nachweise erbringen, ausreichende Kenntnisse der deutschen Sprache besitzen und zum Fachstudium zugelassen worden sind. Ausländische Studienbewerberinnen und Studienbewerber aus nicht deutschsprachigen Ländern haben vor Aufnahme des Fachstudiums den Nachweis über ausreichende Kenntnisse der deutschen Sprache gemäß Sprachprüfungsordnung der Universität zu erbringen.

(2) Denen, die den Nachweis über ausreichende Kenntnisse der deutschen Sprache nicht erbracht haben und einen Hochschulsprachkurs besuchen wollen, um eine Sprachprüfung abzulegen, wird befristet bis zum Bestehen oder endgültigen Nichtbestehen der Sprachprüfung, höchstens jedoch für zwei Semester, die Rechtsstellung einer oder eines Studierenden verliehen, wenn die Zulassung zum Hochschulsprachkurs erfolgt ist.

(3) Mit dem Bestehen der Prüfung nach Absatz 2 wird kein Anspruch auf Einschreibung zum Fachstudium erworben.

(4) Die Qualifikationsvoraussetzungen für die Zulassung nach Absatz 1 und 2 werden unbeschadet des Absatzes 5 entsprechend der "Rahmenordnung für den Hochschulzugang mit ausländischen Bildungsnachweisen, für die Ausbildung an den Studienkollegs und für die Feststellungsprüfung" (Beschluss der Kultusministerkonferenz vom 15.04.1994 in der jeweils geltenden Fassung) festgestellt. Die Auswahl der Bewerber nach Absatz 1 für zulassungsbeschränkte Studiengänge erfolgt nach der Durchschnittsnote. Diese Durchschnittsnote wird vom Studierendensekretariat nur zum Zwecke der Zulassungsentscheidung gespeichert.

(5) Bei der Zulassung für ein zeitlich befristetes Studium ohne Abschluss von ausländischen und staatenlosen Personen, die als Stipendiatinnen/Stipendiaten nationaler, EU- und sonstiger internationaler Förderorganisationen sowie im Rahmen bilateraler z.B. mit ausländischen Hochschulen vereinbarten Austauschprogrammen an die Heinrich-Heine-Universität Düsseldorf kommen, sind Ausnahmen von den Absätzen 1 bis 5 möglich (§ 50 Abs. 3 HG).

§ 4 Verfahren

(1) In nicht zulassungsbeschränkten Studiengängen kann die Universität eine Bewerbungsfrist festsetzen. In zulassungsbeschränkten Studiengängen muss der Zulassungsantrag innerhalb der festgesetzten Frist bei der zuständigen Stelle eingegangen sein; wer diese Frist versäumt oder den Antrag nicht formgerecht stellt, ist vom Vergabeverfahren ausgeschlossen. Die in Satz 1 und 2 genannten Fristen werden im Vorlesungsverzeichnis und durch Aushang bekannt gegeben.

(2) Die Einschreibung für einen Studiengang erfolgt auf den Bewerbungsantrag. Der Antrag ist formgerecht innerhalb der von der Universität festgesetzten Frist zu stellen. Sofern die Studienordnung bestimmt, dass das Studium nur im Jahresrhythmus aufgenommen werden kann, ist der Antrag nur zulässig, wenn für das betreffende Semester ein Lehrangebot besteht.

(3) Mit dem Antrag auf Einschreibung sind vorzulegen:

1. der ausgefüllte Erhebungsbogen; mit dem Antrag auf Einschreibung werden die Erhebungsmerkmale gemäß § 3 Abs. 1 Nm. 1 und 2 des Hochschulstatistikgesetzes und folgende personenbezogene Daten gemäß § 1 Abs. 6 erhoben:

Familienname, Vorname, Geburtsname, Geburtsdatum, Geburtsort, Geschlecht, Staatsangehörigkeit, Postanschrift, Ort/Staat des Erwerbs der Hochschulzugangsberechtigung, Art und Datum der Hochschulzugangsberechtigung, die jeweils gewählten Studiengänge mit den zugehörigen Fächern und Fachsemestern, Art des Studiums, Form des Studiums, Hörerstatus, Fachsemester, Hochschulsesemester, Urlaubssemester, die Zugehörigkeit zur Fachschaft und zur Fakultät, Bezeichnung einer gleichzeitig besuchten weiteren Hochschule und Semester der Einschreibung, Bezeichnung der Hochschule der Erstimmatrikulation und Semester der Erstimmatrikulation, bereits abgelegte Prüfungen, Art und Dauer eines Auslandsstudiums und das Datum der Einschreibung;

2. die für den Nachweis der Qualifikation erforderlichen Zeugnisse und Nachweise sowie im Falle des § 2 Abs. 2 die für den Nachweis einer besonderen Vorbildung oder besonderen studiengangbezogenen Eignung oder praktischen Tätigkeit erforderlichen Zeugnisse oder Belege in beglaubigter Kopie oder Abschrift;

3. in zulassungsbeschränkten Studiengängen der Bescheid über die Zuteilung eines Studienplatzes (Zulassungsbescheid) oder der Nachweis gemäß § 2 Abs. 3 Satz 2;

4. der Nachweis über das bisherige Studium unter Beifügung einer Bescheinigung über die Exmatrikulation und des Studienbuchs mit Abgangsvermerk, sofern dieses Studium im Geltungsbereich des Grundgesetzes absolviert wurde;

5. ggf. Nachweise über die Anrechnung von Studienzeiten durch die zuständigen Prüfungsausschüsse oder Prüfungsämter;

6. der Nachweis über die Zahlung der zu entrichtenden Gebühren oder Beiträge;

7. eine Erklärung darüber, ob und ggf. welche Prüfungen oder Leistungsnachweise, die in Studien- und/oder Prüfungsordnungen vorgesehen sind, nicht bestanden wurden;

8. ggf. eine Erklärung gemäß § 1 Abs. 4 zur Mitgliedschaft in einer Fakultät;

9. der Nachweis über das Bestehen einer Krankenversicherung gemäß den gesetzlichen Vorschriften über die studentische Krankenversicherung.

(4) Ausländische oder staatenlose Personen aus nicht deutschsprachigen Ländern, die sich um einen Studienplatz bewerben, müssen den Nachweis über ausreichende Kenntnisse der deutschen Sprache gemäß der Sprachprüfungsordnung der Universität erbringen. Ausländische Zeugnisse sind im Original nebst einer Fotokopie oder Abschrift vorzulegen. Fotokopien oder Abschriften ausländischer Zeugnisse bedürfen der Beglaubigung durch die deutsche diplomatische oder konsularische Vertretung im Herkunftsland oder durch die diplomatische Vertretung des Herkunftslandes in der Bundesrepublik Deutschland. Fremdsprachigen Zeugnissen oder Bescheinigungen ist grundsätzlich eine deutschsprachige Übersetzung beizugeben, deren Richtigkeit durch die zuständige deutsche diplomatische oder konsularische Vertretung im Herkunftsland oder von vereidigten Dolmetschern oder Übersetzern in der Bundesrepublik Deutschland beglaubigt ist. Auf Verlangen ist die Echtheit von Zeugnissen mit einer Legalisation durch die zuständige deutsche Stelle nachzuweisen.

(5) Die erhobenen Daten werden vom Studierendensekretariat und vom Akademischen Prüfungsamt automatisiert gespeichert und zur Erfüllung der gesetzlichen Aufgaben verarbeitet. Eine regelmäßige Übermittlung bzw. Weitergabe erfolgt, wobei sich der Umfang der Übermittlung bzw. Weitergabe nach dem für die jeweilige Aufgabenstellung unerlässlich notwendigen Rahmen richtet,

a) einmal pro Semester an die jeweils betroffenen Fakultäten der Hochschule für die Aufgaben der auf Fakultätsebene eingerichteten Prüfungsämter (hier lediglich Matrikelnummer, Name, Vorname, Anschrift, Studiengang, Fachsemester, abgelegte Prüfungen, Datum der abgelegten Prüfungen, Fakultätszugehörigkeit),

b) jeweils nach erfolgter Einschreibung, Rückmeldung oder Exmatrikulation an das Hochschulrechenzentrum zum Zwecke der Verwaltung der Zugangsberechtigungen zum

Hochschuldatennetz sowie von Klausurauswertungen und an die Universitäts- und Landesbibliothek für die Zwecke der dortigen Benutzerverwaltung (in allen Fällen lediglich Name, Vorname, Anschrift, Geburtsdatum und E-Mail-Account),

c) auf Anforderung an die Studierendenschaft zum Zwecke der Erstellung und Fortschreibung eines Wählerverzeichnisses anlässlich der Durchführung von Wahlen zum Studierendenparlament und zu den Fachschaftsvertretungen (hier lediglich Matrikelnummer, Name, Vorname, Anschrift, Geburtsdatum, Studiengangs- und Fakultätszugehörigkeit),

d) jeweils nur nach erfolgter Immatrikulation und Exmatrikulation an die Träger der gesetzlichen Krankenversicherung für Studierende (hier lediglich Matrikelnummer, Name, Vorname, Anschrift, Geburtsdatum, Immatrikulations- bzw. Exmatrikulationsdatum gemäß der Studentenkrankenkassen-Meldeverordnung (SKV-MV) vom 27. März 1996 (BGBl. I. S. 678)),

e) an die NRW.Bank für den Zweck der Darlehensvergabe im Zusammenhang mit der Erhebung von Studienbeiträgen nach dem Studienbeitrags und Hochschulabgabengesetz,

f) bezogen auf die Erhebungsmerkmale gemäß § 3 Abs. 1 Nrn. 1 und 2 HSchStG an das statistische Landesamt NRW.

(6) Von den gemäß Absatz 3 erhobenen Daten werden vom Studierendensekretariat die erforderlichen Daten für die Studentenverwaltung genutzt. Die für die Bearbeitung von Befreiungs- oder Urlaubsanträgen zusätzlich erforderlichen Daten werden gesondert erhoben, nicht-automatisiert gespeichert und verarbeitet; das Ergebnis der Verarbeitung fließt in die Datenverwaltung des Studierendensekretariats ein.

(7) Werden bei der Bewerbung die festgesetzten Fristen versäumt, so kann auf Antrag die Einschreibung, Rückmeldung oder Beurlaubung auch später erfolgen, wenn ein wichtiger Grund nachgewiesen wird. Gleichzeitig ist die fällige Gebühr zu entrichten.

(8) Sofern die Fakultät die Zahl der Teilnehmenden an einem weiterbildenden Studium wegen der Art oder des Zwecks des Studiums beschränkt hat, weil die Zahl der Bewerbungen die Aufnahmefähigkeit übersteigt, regelt die Fakultät die Rangfolge der Zulassung.

§ 5 Versagung der Einschreibung

(1) Die Einschreibung ist außer im Falle der fehlenden Qualifikation oder fehlender Nachweise gemäß § 4 Abs. 3 Nr. 2 zu versagen,

a) wenn die Studienbewerberin oder der Studienbewerber in einem zulassungsbeschränkten Studiengang nicht zugelassen worden ist,

b) wenn in dem gewählten Studiengang an einer Hochschule im Geltungsbereich des Grundgesetzes eine nach der Prüfungsordnung erforderliche Prüfung endgültig nicht bestanden oder wenn ein nach der Prüfungsordnung erforderlicher Leistungsnachweis endgültig nicht erbracht wurde; dies gilt entsprechend für verwandte oder vergleichbare Studiengänge, soweit dies in Prüfungsordnungen bestimmt ist.

(2) Die Einschreibung kann versagt werden, wenn die Studienbewerberin oder der Studienbewerber

a) durch Krankheit die Gesundheit anderer Hochschulmitglieder gefährden oder

b) den ordnungsgemäßen Studienbetrieb erheblich beeinträchtigen würde; vor der Entscheidung soll der betreffenden Person Gelegenheit gegeben werden, nachzuweisen, dass der Versagungsgrund nicht besteht,

c) aufgrund einer psychischen Krankheit oder geistigen oder seelischen Behinderung unter Betreuung steht,

d) die für die Einschreibung vorgeschriebenen Formen und Fristen nicht beachtet hat,

e) den Nachweis über die Zahlung der zu entrichtenden Gebühren und Beiträge nicht erbringt; Ausnahmen sind hinsichtlich des Studierendenschaftsbeitrages in sozialen Härtefällen zulässig;

f) bereits an einer anderen Hochschule eingeschrieben ist.

§ 6 Mitwirkungspflichten

(1) Studierende sind verpflichtet, der Universität unverzüglich mitzuteilen:

- a) die Änderungen des Namens, des Familienstandes und der Anschrift,
- b) bestandene oder nicht bestandene Prüfungen, deren Ergebnis für die Fortsetzung des Fachstudiums erheblich ist,
- c) den Verlust von Studienbuch oder Studierendenausweis.

(2) Die Studierenden, Studienbewerberinnen und Studienbewerber wirken auch bei den in der Universität eingesetzten automatisierten Geschäftsprozessen und Verfahren mit. Dazu gehört insbesondere die Teilnahme an automatisierter Bewerbung und Einschreibung, Lehrveranstaltungsbelegung und Evaluation sowie an weiteren Verfahren zur Organisation des Studiums. Grundlage dafür ist die aktive Nutzung des universitätsweit eingesetzten Identitätsmanagementsystems, der bei der Einschreibung erhaltenen Zugangserkennungen und der an die Matrikelnummer gekoppelten E-Mail-Adresse.

§ 7 Exmatrikulation

(1) Auf Antrag sind Studierende zum Ende des Semesters zu exmatrikulieren.

(2) Weiterhin ist die Exmatrikulation vorzunehmen, wenn

a) die Einschreibung durch Zwang, arglistige Täuschung oder eine Straftat herbeigeführt wurde;

b) in dem Studiengang eine nach der Prüfungsordnung erforderliche Prüfung endgültig nicht bestanden oder ein nach der Prüfungsordnung erforderlicher Leistungsnachweis endgültig nicht erbracht wurde;

c) der Bescheid über die Zuweisung eines Studienplatzes während des Vergabeverfahrens von der für die Zuweisung zuständigen Stelle zurückgenommen worden ist.

(3) Nach der Aushändigung des Zeugnisses über die bestandene Abschlussprüfung ist die oder der Studierende zum Ende des laufenden Semesters zu exmatrikulieren, es sei denn, es bestünde noch eine Einschreibung für einen anderen Studiengang.

(4) Studierende können exmatrikuliert werden, wenn

a) nach Einschreibung Tatsachen bekannt werden und noch fortbestehen oder eintreten, die zur Versagung der Einschreibung hätten führen müssen oder die zur Versagung der Einschreibung führen können,

b) sie, ohne beurlaubt worden zu sein, das Studium nicht aufnehmen oder sich nicht rückmelden,

c) sie die zu entrichtenden Gebühren und Beiträge trotz Mahnung und Fristsetzung mit Androhung der Maßnahme nicht entrichten; Ausnahmen sind hinsichtlich des Studierendenschaftsbeitrags in sozialen Härtefällen möglich,

d) sie die Erfüllung der Verpflichtungen nach dem Sozialgesetzbuch gegenüber der zuständigen Krankenkasse nicht nachweisen,

e) ein Fall des § 63 Abs. 5 Satz 6 HG gegeben ist.

(5) Ein Rücktritt von der Einschreibung oder Rückmeldung ist auf begründeten Antrag nur bis zum letzten Werktag vor Vorlesungsbeginn möglich.

(6) Nach erfolgter Exmatrikulation werden die personenbezogenen Daten der exmatrikulierten Studierenden aus dem Register der eingeschriebenen Studierenden gelöscht. Zum Zweck der Auskunftserteilung an Betroffene (z.B. für Rentenversicherungsnachweise) und zur Kontaktpflege mit den Ehemaligen können nach erfolgter Exmatrikulation die folgenden personenbezogenen Daten exmatrikulierter Studierender für die Dauer von 80 Jahren vom Studierendensekretariat gespeichert und genutzt werden: Name, Vorname, Matrikelnummer, Geburtsdatum, Anschrift, Studiengänge mit Fach- und Hochschulsemesteranzahl, Einschreibedatum, Exmatrikulationsdatum und Grund der Exmatrikulation.

(7) Zum Zwecke der Kontaktpflege mit den Ehemaligen einschließlich Absolventenbefragung wird neben den unter Absatz 6 genannten personenbezogenen Daten die an die Matrikelnummer gekoppelte E-Mail-Adresse bis auf Widerruf der Betroffenen gespeichert und genutzt.

(8) Dem Antrag auf Exmatrikulation nach Absatz 1 sind beizufügen:

1. das ausgefüllte Exmatrikulationsformular,
2. das Studienbuch,
3. der Entlastungsvermerk der Universitätsbibliothek,
4. bei Studierenden der Fächer Mathematik, Physik, Geographie, Chemie, Pharmazie, Psychologie und Medizin der Entlastungsvermerk für das jeweilige Fach.

(9) Die Wirkung der Exmatrikulation bestimmt sich nach Maßgabe der Bestimmungen des Verwaltungsverfahrensgesetzes über die Rücknahme und den Widerruf von Verwaltungsakten. Über die Exmatrikulation erhalten Studierende auf Antrag einen Nachweis. Mit der Exmatrikulation erlischt die Mitgliedschaft an der Universität. Wird die Exmatrikulation ausgesprochen, weil die betreffende Person sich nicht zurückgemeldet hat, tritt die Wirkung der Exmatrikulation mit dem letzten Tag des Semesters ein, zu dem sie sich eingeschrieben bzw. letztmalig zurückgemeldet hat.

§ 8 Rückmeldung

(1) Wer eingeschrieben ist und das Studium nach Ablauf des Studienhalbjahres (Semesters) an der Universität in demselben Studiengang fortsetzen will, muss sich innerhalb der von der Universität gesetzten Frist zurückmelden.

(2) Eine fristgerechte Rückmeldung liegt dann vor, wenn der Sozial- und Studierenden-schaftsbeitrag sowie der Studienbeitrag in der jeweils geschuldeten Höhe spätestens innerhalb der sechs folgenden Werktage nach Ablauf der Rückmeldefrist bei der Hochschule eingegangen ist.

(3) Liegen die Voraussetzungen der Absätze 1 und 2 vor, so wird die Rückmeldung von der Universität vermerkt.

(4) § 1 Abs. 4 gilt entsprechend, sofern die Mitgliedschaftsrechte künftig in einer anderen Fakultät ausgeübt werden sollen.

§ 9 Beurlaubung

(1) Eine Beurlaubung vom Studium kann auf Antrag gewährt werden, wenn ein wichtiger Grund nachgewiesen wird. Wichtige Gründe sind insbesondere:

- a) Ableistung des Grundwehrdienstes oder des Zivildienstes,
- b) vorübergehende Erkrankung; der Nachweis ist durch ein fachärztliches Gutachten zu führen, das zu Art und Umfang der krankheitsbedingten Einschränkung des Studiums Stellung nimmt. Die Zahl der Urlaubssemester aufgrund von Erkrankung darf die Zahl der Semester der Regelstudienzeit des Studienganges, für den die oder der Beurlaubte eingeschrieben ist, nicht überschreiten,
- c) Studium an einer ausländischen Hochschule oder Sprachschule,
- d) Ableistung eines Praktikums, das dem Studienziel dient,
- e) Schwangerschaft oder Kinderbetreuung, die verhindern, dass erwartete Studienleistungen erbracht werden können,
- f) Verbüßen einer Freiheitsstrafe,
- g) Pflege oder Versorgung von Ehegatten, eingetragenen Lebenspartnerinnen und Lebenspartnern oder eines in gerader Linie Verwandten oder ersten Grades Verschwägerten, wenn diese oder dieser pflege- oder versorgungsbedürftig ist,
- h) Geltendmachung sonstiger wichtiger Gründe von gleicher Bedeutung.

(2) Die Beurlaubung erfolgt für die Dauer eines Semesters. Eine Beurlaubung über ein Semester hinaus ist nur bei besonders nachzuweisenden Gründen zulässig; in diesem

Fall sind für jedes Semester der Beurlaubung innerhalb der Rückmeldefrist die Nachweise gemäß § 8 Abs. 2 zu führen. Während der Beurlaubung für mehr als sechs Monate ruhen die Mitgliedschaftsrechte und -pflichten (§ 10 Absatz 1 Satz 6 HG). Beurlaubte Studierende sind an der Hochschule, an der sie eingeschrieben sind, nicht berechtigt, Studien- und Prüfungsleistungen zu erbringen. Eine Verwaltungshilfe für die Einziehung des Mobilitätsbeitrages wird in Fällen der Beurlaubung wegen Krankheit, Auslandsstudium sowie Ableistung von Dienst (Absatz 1 Satz 2 Buchst. a, b und c) nicht geleistet.

(3) Dem Antrag auf Beurlaubung sind beizufügen:

1. das ausgefüllte Beurlaubungsformular,
2. der Nachweis über die Zahlung der zu entrichtenden Gebühren und Beiträge,
3. schriftliche Begründung des Antrags unter Beifügung der Nachweise für das Bestehen eines wichtigen Grundes.

Das Studierendensekretariat speichert semesterlich lediglich den Status der Beurlaubung anhand der Fallgruppen des Absatzes 1.

(4) Eine Beurlaubung für das erste Fachsemester ist nicht zulässig.

§ 10 Studiengangwechsel

Der Wechsel eines Studiengangs ist bei der Universität zu beantragen; er bedarf ihrer Zustimmung. Für den Wechsel eines Studiengangs gelten die Bestimmungen über die erstmalige Einschreibung entsprechend.

§ 11 Zweithörerinnen und Zweithörer

(1) Eingeschriebene und nicht beurlaubte Studierende anderer Hochschulen können auf Antrag als Zweithörerinnen und Zweithörer mit der Berechtigung zum Besuch von Lehrveranstaltungen und zur Ablegung studienbegleitender Prüfungen zugelassen werden. Die Zulassung kann von der Universität versagt werden, wenn und soweit Einschränkungen des Besuchs von Lehrveranstaltungen gemäß § 59 Abs. 1 bis 3 HG bestehen. Vor einer Entscheidung nach Satz 1 und 2 ist die betreffende Fakultät zu hören.

(2) Eingeschriebene Studierende anderer Hochschulen können bei Vorliegen der Voraussetzungen des § 1 Abs. 2 und Abs. 3 Satz 2 als Zweithörerinnen und Zweithörer für das Studium eines weiteren Studiengangs zugelassen werden.

(3) Zweithörerinnen und Zweithörer werden nicht eingeschrieben, sondern werden durch die Zulassung und für die Dauer der Zulassung Angehörige der Universität, ohne Mitglieder zu sein. Die Vorschriften für die Einschreibung, ihre Versagung, die Rückmeldung und die Exmatrikulation finden sinngemäß Anwendung. Der Antrag auf Zulassung ist innerhalb der von der Universität bekannt gegebenen Fristen zu stellen. Mit dem Antrag auf Zulassung als Zweithölerin oder Zweithörer ist eine Immatrikulationsbescheinigung der Stammschule vorzulegen. Es wird eine Bescheinigung über die Zulassung für bestimmte Lehrveranstaltungen oder einen Studiengang ausgestellt.

§ 12 Gasthörerinnen und Gasthörer

(1) Bewerberinnen und Bewerber, die einzelne Lehrveranstaltungen an der Universität besuchen wollen, können auf Antrag nach Anhörung der betroffenen Fakultät als Gasthörerinnen und Gasthörer im Rahmen der vorhandenen Studienmöglichkeiten zugelassen werden. Der Nachweis der Qualifikation nach § 2 ist nicht erforderlich.

(2) Für die Zulassung ist eine Gebühr nach Maßgabe der hierzu erlassenen Satzung zu zahlen.

(3) Für Gasthörerinnen und Gasthörer gilt § 11 Abs. 3 entsprechend.

(4) Gasthörerinnen und Gasthörer im Sinne dieser Vorschrift sind auch die Teilnehmerinnen und Teilnehmer an Weiterbildungsveranstaltungen der Universität, sofern sie nicht unter den in § 1 Abs. 2 genannten Voraussetzungen als Studierende eingeschrieben werden.

(5) Eine Berechtigung, Prüfungen abzulegen, besteht nicht. Es kann lediglich eine Bescheinigung über die Teilnahme an Lehrveranstaltungen erworben werden. Dies gilt nicht für die Teilnehmerinnen und Teilnehmer an weiterbildenden Masterstudiengängen i.s.v. § 62 Abs. 3 Satz 1 HG.

§ 13 Übergangs- und Schlussvorschriften

Diese Einschreibungsordnung tritt mit Wirkung vom 1. April 2007 in Kraft. Gleichzeitig tritt die Einschreibungsordnung der Heinrich-Heine-Universität Düsseldorf vom 08.02.2005, zuletzt geändert am 12.07.2006, außer Kraft.

§ 9 Abs. 2 Satz 5 findet erstmalig auf die Zulassungsverfahren ab dem WS 2008/09 Anwendung

Ausgefertigt aufgrund des Beschlusses des Senats der Heinrich-Heine-Universität Düsseldorf vom 06.02.2007

Düsseldorf, den 28.02.2007

Der Rektor der Heinrich-Heine-Universität
Alfons Labisch
Univ.-Prof. Dr. med. Dr. Phil. M.A. (Soz.)

Geschäftsstelle Wuppertal des Landesprüfungsamtes für Erste Staatsprüfungen für Lehrämter

Außenstelle Düsseldorf, Universitätsstr. 1, Gebäude 23.31, Ebene 01, 40225 Düsseldorf
Tel. 0211 - 8 11 47 69; Fax: 0211 - 8 11 41 01; Pruefungsamt1D@pa.nrw.de

zuständig für die Kunstakademie

Zentrale des Landesprüfungsamtes
Henri-Dunant-Str. 65, 45131 Essen, Tel. 0201 - 1 83 73 23

Leiter der Geschäftsstelle:
RSD Harald Hochgräfe
Sprechstunden: Mo. 11.00–12.00 / Do. 11.00–12.00 und 14.00–15.00 Uhr
Tel. 0211 - 8 11 41 03

Vertreter aus der Hochschule:
Prof. Dr. W. Busse

Sachbearbeitung:
Reg.A. Margot Brinkmann, Tel. 0211 - 8 11 47 69

Sprechstunden: Di. 10.00–11.00 Uhr, Mi. 14.00–15.00 Uhr

Biologie (SI/I): Prof. Dr. Alfermann, StD Dr. Bickel, Prof. Dr. Bickel, Prof. Dr. Bünemann, StD' Dr. Fleischmann, Prof. Dr. Glätzer, Prof. Dr. Greven, Prof. Dr. Grieshaber, Prof. Dr. D'Haese, OSTr Hänsch, Doz.' Dr. Höcker, OSTr' Lilienthal, Prof. Dr. Lösch, Prof. Dr. Lunau, Prof. Dr. Mehlhorn, OSTd Merkle, StD' Dr. Riehl, Sem.L. Schlömer, OSTr Dr. Thielen, StD' Unterbirker, Prof. Dr. Westhoff, OSTd Wiese

Chemie (SII/I): Prof. Dr. Bettermann, StD Dr. Bickel, Prof. Dr. Braun, Prof. Dr. Frank, StR Grommes, StD Heidemeyer, StD Lorenz, Prof. Dr. Martin, StD a.D. Meloefski, Prof. Dr. Mewis, StD Ulrichs, StD Dr. v. Wachtendonk, StD. Dr. Wolter

Chemie (SII, SI Fachdidaktik): Prof. Dr. Vollmer

Deutsch (SII/I): OstD Andorfer, OstD Becker, Prof. Dr. Beeh, Prof. Dr. Brall-Tuchel, Prof. Dr. D. Busse, Prof. Dr. Cepl-Kaufmann, Prof. Dr. Görling, Prof. Dr. Haupt, Prof. Dr. Herwig, StD Hirdes, StR Jansen, Prof. Dr. Kaiser, Prof. Dr. Kallweit, StD Dr. Kauffeldt, Prof. Dr. Keller, StD Keuchen, Prof. Dr. Liedtke, Prof. Dr. Matussek, StD Dr. Müller, Prof. Dr. Pott, Prof. Dr. Schönborn, StD Trude-Haendeler, StD Uerscheln, StD Waldmann, PD Dr. Wengeler, Prof. Dr. Witte

Englisch (SII/I): StD Althof, Dr. Bergs, Univ.-Prof. Dr. W. Busse, StD Falkenstein, Prof. Dr. Gomille, OstR Hillcoat-Kayser, Prof. Dr. Kouteva, StD Kunz, StD Masseling, LRSD Merker, PD Dr. Peters, Prof. Dr. Seidel, Prof. Dr. Stein

Erz. Wiss. (SII/I): OstD Andorfer, StD Artz, Prof. Dr. Barz, OstD Becker, Prof. Dr. Birnbacher (Phil.), StD Brick, StD Brunkau, PD Dr. Buchwald, OstR i.K. Burmeister, StD Dr. Dahmen, Prof. Dr. Dieckmann (Päd.), OstR Druyen, OstR Fehr, StD Flock, StD Garritzmann, Prof. Dr. Gloger-Tippelt (Psy.), OstR Kahlbau, StD Lüderitz, StD a.D. Meloefski, Prof. Dr. Miller-Kipp (Päd.), OstR Schmidt, Prof. Dr. Schwarzer (Päd.), AOR Dr. Steuber, StD Dr. Storck, StD Treude-Haendeler, StD Uerscheln

Französisch (SII/I): Prof. Dr. Bierbach, StD i.E. Blume, Prof. Dr. Borsó, PD Dr. Brohm, Dr. Drissen, Prof. Dr. Geisler, StD i.K. Greulich, StD Hochstein-Peschen, StD Dr. Kaal, OstD Kayser-Hölscher, Prof. Dr. Leinen, Prof. Dr. Rettig, Prof. Dr. Schafröth, HD Dr. Semsch, Prof. Dr. Siepe, StD Dr. Simon-Schäfer, StD Dr. Stolze, StD Weidl

Geographie (SII/I): StD Drüeke, StD Dr. Heske, StD Dr. Leers, PD Dr. Dr. Linder, StD Lindner, StD Lippert, OstD Meersmann, Sem.L Schlömer, Dr. Schneider

Geschichte (SII/SI): Prof. Dr. Bleckmann, Prof. Dr. Brandes, StD Dierselhuus, Prof. Dr. Götz von Olenhusen, Prof. Dr. Hecker, HD Dr. Hilger, Prof. Dr. Hoebink, Prof. Dr. Krumeich, Prof. Dr. Landwehr, Prof. Dr. Laudage, Prof. Dr. Nonn, LRSD Schütze, StD Treude-Haendeler, Prof. Dr. Vögele, Prof. Weber, Prof. Dr. Wiesemann

Griechisch (SII): Dr. Hirschberger, Prof. Dr. Reichel, Prof. Dr. Stein

Italienisch (SII): Prof. Dr. Borsó, PD Dr. Brohm, StD Bujny, Prof. Dr. Geisler, StD i.K. Greulich, StD Kayser-Hölscher, Prof. Dr. Rettig, Prof. Dr. Schafröth, HD Dr. Semsch, Prof. Dr. Siepe

Latein (SII): StD Dr. Bäcker, StD i.K. Burdich, Dr. Hirschberger, StR Liesen, Prof. Dr. Reichel, Prof. Dr. Stein

Mathematik (SII/I): StProf. Dr. Baumgartner, StD Bongers, Prof. Dr. Grunewald, StD Dr. Heske, Prof. Dr. Hochbruck, Prof. Dr. A. Janssen, Prof. Dr. K. Janßen, Prof. Dr. Jarre, Prof. Dr. Kerner, Prof. Dr. Köhler, OstD Meersmann, Prof. Dr. Meise, OstD Minnema, StD Dr. Neveling, StD Dr. Pallack, Prof. Dr. Ratschek, Prof. Dr. Singhof, Prof. Dr. Steffen, Prof. Dr. Wisbauer

Pädagogik (SII): StD Artz, Prof. Dr. Barz, OstD Becker, StD Brick, OstR i.K. Burmeister, StD Dr. Dahmen, Prof. Dr. Dieckmann, OstR Druyen, OstR Fehr, StD Flock, StD Garritzmann, OstR Kahlbau, StD Lüderitz, Prof. Dr. Miller-Kipp, OstD Dr. Rehfus, OstR Schmidt, Prof. Dr. Schwarzer, StD Dr. Storck

Philosophie (SII): Prof. Dr. Birnbacher, Prof. Dr. Bühler, Prof. Dr. Dietz, OstR Dr. Heizmann, Prof. Dr. Kann, StD Dr. Pätzold, OstR Dr. Peters, OstD Dr. Rehfus, Prof. Dr. Schurz, Prof. Dr. Tepe, StR Dr. Traub, StD Dr. Wiesen

Physik (SII/I): OstD Claas, Prof. Dr. Egger, Prof. Dr. Getzlaff, Prof. Dr. Heinzel, Prof. Dr. Hering, Prof. Görlietz, Prof. Dr. Kisker, Prof. Dr. Löwen, Prof. Dr. Pretzler, Prof. Dr. Spatschek, Prof. Dr. Schumacher, StD Treffeisen, Prof. Dr. Willi

Spanisch (SII): StD Baur, Prof. Dr. Bierbach, Prof. Dr. Borsó, Prof. Dr. Geisler, StR Dr. Kaal, Prof. Dr. Leinen, Prof. Dr. Rettig, Prof. Dr. Schafröth, StD Dr. Stolze

Sport: Prof. Tiegel, Wuppertaler Prüfer

Zentrale wissenschaftliche Einrichtungen der Universität

Biologisch-Medizinisches Forschungszentrum (BMFZ)

Geschäftsführender Leiter: Prof. Dr. Guido Reifenberger, Geb. 14.79,
F. 81-1 86 60, Fax 81-1 78 04, E-Mail: reifenberger@med.uni-duesseldorf.de

Stellvertreter: Prof. Dr. Ulrich Rüter, F. 81-1 13 91, Fax: 81-1 51 13, E-Mail:
ruether@uni-duesseldorf.de, Prof. Dr. Rainer Haas, Tel. 81-1 77 20,
Fax: 81-1 88 53, E-Mail: haem-onk.haas@med.uni-duesseldorf.de

Wissenschaftskoordinatorin: Dr. Cornelia B. Höner, Geb. 23.12.02, F. 81-1 33 73,
Fax 81-1 39 74, E-Mail: Cornelia.Hoener@uni-duesseldorf.de

Vorstand:

Schwerpunkt 1 Infektiologie: Prof. Klaus Pfeffer, Prof. Dieter Willbold,
Stellvertreter: Prof. Martin

Schwerpunkt 2 Tumorbilogie: Prof. Klaus Schulze-Osthoff,
Stellvertreter: Prof. Brigitta Royer-Pokora

Schwerpunkt 3 Neurobiologie: Prof. Hans Werner Müller, Prof. Karl Zilles,
Vertreter: Prof. Helmut Haas

Schwerpunkt 4: Zelluläre Kommunikation: Prof. Elisabeth Knust, Prof. Jean Krutmann,
Vertreter: Prof. Rüdiger Scharf

Forschungsgruppenleiter:

Prof. Dr. Bender (Gynäkologie), Prof. Dr. Boege (Klin. Chemie und Laboratoriums-
diagnostik), Prof. Borkhardt (Kinder-Onkologie, -Hämatologie und Klin. Immunologie),
Prof. Dr. Ernst (Mikrobiologie), Prof. Dr. Groth (Biochemie der Pflanzen),
Prof. Dr. Haas (Neurophysiologie), Prof. Dr. Haas (Hämatologie),
Prof. Hartung (Neurologie), Prof. Dr. Häussinger (Gastroenterologie, Hepatologie,
Infektiologie), Prof. Dr. Hegemann (Mikrobiologie), Prof. Hengel (Virologie),
Prof. Dr. Huston (Phys. Psychologie), Prof. Dr. Jander (Neurologie),
Frau Prof. Jousen (Augenheilkunde), PD Dr. Klotz (Biochemie und Molekularbio-
logie I), Prof. Dr. Kolb-Bachofen (Immunbiologie), PD Dr. Korth (Neuropathologie),
Prof. Dr. Krutmann (Dermatologie), Prof. Martin (Ökologische Pflanzenphysiologie),
Prof. Dr. Mehlhorn (Zoomorphologie), PD Dr. Methner (Neurologie),
Prof. Dr. Müller (Molekulare Neurobiologie), Prof. Müschen (Transplantationsdiagnostik),
Prof. Dr. Nürnberg (Biochemie und Molekularbiologie II),
Prof. Dr. Pfeffer (Mikrobiologie), Prof. Reifenberger (Neuropathologie),
Prof. Dr. Riesner (Phys. Biologie), Fr. Prof. Rose (Neurologie), Fr. Prof. Dr. Royer-Pokora,
Prof. Dr. Rüter (Entwicklungsbiologie), Prof. Scharf (Haemostaseologie),
Prof. Dr. Seitz (Neurologie), Prof. Dr. Schaal (Virologie),
PD Dr. Schliess (Gastroenterologie), Prof. Dr. Schmitt (Biochemie),
Prof. Dr. Schnitzler (Neurologie), Prof. Dr. Schrader (Physiologie),
Prof. Dr. Schrör (Pharmakologie), Prof. Schulz (Urologie),
Prof. Dr. Siebler (Neurologie), Prof. Dr. Sies (Biochemie und Molekularbiologie I),
Prof. Dr. Wernet (Transplantationsdiagnostik), Prof. Willbold (Physikalische Biologie),
Prof. Dr. Wunderlich (Molekulare Parasitologie), Prof. Dr. Zilles (Hirnforschung)

Zentrallaboratorien: Prof. Dr. Karl Köhler, Dr. Sybille Scheuring, Dr. Andreas Beyer
(Molekularbiologisches Zentrallabor), F. 81-1 31 65, Geb. 23.12; Fr. Dr. Metzger,
Dr. Bouschen (Analytisches Zentrallabor), F. 81-1 41 59; Prof. Dr. Ulrich Rüter
(Zentrallabor für transgene Tiere), F. 81-1 48 60, Geb. 26.13

Institute an der Heinrich-Heine-Universität Düsseldorf
Deutsches Diabetes-Zentrum, Leibniz-Zentrum für
Diabetes Forschung

siehe Seite 212

Institut für Umweltmedizinische Forschung gGmbH

siehe Seite 213

AGEF e. V. - Institut an der Heinrich-Heine-Universität

(Arbeitsgemeinschaft Elektrochemischer Forschungsinstitutionen e. V.)

Universitätsstr. 1, Gebäude 26.32.02.42, 40225 Düsseldorf

Leiter: Prof. Dr. C. Seidel, F. 81-1 58 81

Stellvertr. Leiter: Priv.-Doz. Dr. M. Lohrengel, F. 81-1 41 48

Geschäftsführer: Dr. Uwe König

Sekretariat: Veronika Mendorf-Collisi, F. 81-1 48 96

Mitglieder: Prof. Dr. H. Bettermann (F. 81-1 21 03), Prof. Dr. K. Schierbaum (F. 81-14515), Priv.-Doz. Dr. G. Staikov, FZ-Jülich, Prof. Dr. H.-H. Strehlow

Institut „Moderne im Rheinland“

An-Institut des „Arbeitskreises zur interdisziplinären Erforschung der Moderne im Rheinland e. V.“

Forschungsstelle Alfons Paquet

Leiterin: Prof. Dr. Gertrude Cepl-Kaufmann

Mitarbeiter/innen: Jasmin Grande M.A., Nina Heidrich, Kathrin Püttmann

Geb. 23.21, Raum 2.51

F. 81-1 30 04

e-mail: cepl-kaufmann@gmx.de

Institute in Zusammenarbeit mit der Universität

Institut für Medizin, Forschungszentrum Jülich GmbH

52425 Jülich, F. (0 2461) 61 64 43

Geschäftsf. Direktor: Prof. Dr. K. Zilles

Direktoren: Prof. Dr. G. R. Fink, Prof. Dr. Dr. Tass

Sekretariat: Frau Flegel, Fax (0 24 61) 61 29 90

Wiss. Mitarbeiterinnen und Mitarbeiter: Prof. Dr. Katrin Amunts, Dr. M. Axer, T. H. Barnikol, Dr. M. Dafotakis, Dr. J. Dammers, S. Eickhoff, Dr. J. Felder, PD Dr. D. Feldmeyer, Prof. Dr. G. R. Fink, Dr. C. L. Hauptmann, Prof. Dr. H. Herzog, PhD R. Huang, Prof. Dr. K.-J. Langen, Dr. Silke Lux, Prof. Dr. J. Lübke, Dr. L. Minuzzi, H. Mohlberg, Dr. Patricia Morosan, Dr. H. Neeb, Dr. Ana-Maria Oros-Peusquens, Dr. Nicola Palomero-Gallagher, P. Pieperhoff, Prof. Dr. U. Pietrzyk, PhD O. Popovych, PhD O. P. Poznansky, Dr. Gabriele Radnikow, Dr. Astrid Rollenhagen, Ph.D. S. Romanzetti, Dr. Elena Rota Kops, Dr. J.J. Scheins, Prof. Dr. N. J. Shah, Dr. S. Sihver, PhD A. Silchenko, Dr. T. Stöcker, Prof. Dr. Dr. P. Tass, K. Vahedipour, PD Dr. P. Weiß-Blankenhorn, Dr. R. Weidner

Gastwissenschaftler(innen): Dr. Utako Birgitt Barnikol, Prof. Dr. A. Bauer, Ph. D. Y. Grodzinsky, Alexander von Humboldt-Stiftung, Frau Juan Ding, Dr. J. Kaffanke, Dr. Olga Kedo, Dr. M. E. Kirlangic, Dr. C. Palm, Barbara Tomasino

Drittmittel: Elisabeth Bay, BMBF; Dr. D. Elmenhorst, DFG; Dr. S. Heim, NIH; Dr. A. J. Heinz, DFG; V. Krachkovsky, HGF; Prof. Y. L. Maistrenko, DLR; HGF; HGF; Dr. Dagmar Salber, DFG; Dr. Gabriele Stoffels, DLR; C. Thies, DFG; MD M. Zvyagintsev, DLR

Institut für Biotechnologie, Forschungszentrum Jülich GmbH

52425 Jülich

Direktor: Prof. Dr. Michael Bott, F. (0 24 61) 61 32 94

Stellv. Direktor: N. N. F. (0 24 61) 61 55 15

Sekretariat: N. N., F. (0 24 61) 61 51 46, Fax (0 24 61) 61 27 10

Wiss. Mitarbeiterinnen und Mitarbeiter: Dr. Bringer-Meyer, Dr. Eggeling, Prof. Dr. Freudl, Dr. Polen

Institut für Biologische Informationsverarbeitung, Forschungszentrum Jülich GmbH

IBI-2: Biologische Strukturforchung

52425 Jülich

<http://www.fz-juelich.de/ibi/ibi-2>

Direktor: Prof. Dr. Georg Büldt, Tel. 02461-61-2030, E-Mail: g.bueldt@fz-juelich.de

Verwaltung: Frau Birgit Gehrman, Tel. 02461-61-2031, Fax 02461-61-2020

Wiss. Mitarbeiterinnen und Mitarbeiter: Priv.-Doz. Dr. Jörg Fitter, Dr. Valentin Gordeliy, Priv.-Doz. Dr. Joachim Granzin, Priv.-Doz. Dr. Jörg Labahn, Dr. Ramona Schlesinger, Dr. Oliver Weiergräber

Deutsches Krankenhausinstitut e. V.

Hansaallee 201, 40549 Düsseldorf, Tel. 0211/470510, Fax 0211/4705119

Institutsleitung: Dipl.-Ökonom Udo Müller

Sekretariat: Claudia Müller

Institut für Chemie und Dynamik der Geosphäre, Institut 3: Phytosphäre (ICG-3)

Forschungszentrum Jülich GmbH, 52425 Jülich

Direktor: Univ.-Prof. Dr. Ulrich Schurr, F. (0 24 61) 61 30 73,

E-Mail: u.schurr@fz-juelich.de

Sekretariat: Frau Annelie Lorenz, F. (0 24 61) 61 48 19, Fax (0 24 61) 61 24 92

Wissenschaftliche Mitarbeiterinnen und Mitarbeiter:

Dr. Peter Blümler, Dr. Frank Gilmer, Dr. Thomas Gollan, Prof. Dr. Klaus Günther, Dr. Ingo Heinrichs, Dr. Gerhard Helle, Dr. Siegfried Jahnke, Dr. Marcus Jansen, JunProf. Dr. Ingar Janzik, Dr. Akira Kagawa, Dr. Kai Krajsek, Dr. Einhard Kleist, Dr. Arnd Kuhn, Dr. Susanne Lambrecht, Dr. Julia Lindenmair, Dr. Hinrich Lühring, Dr. Shizue Matsubara, Dr. Marion Menzel, Dr. Kerstin Nagel, Dr. Roland Pieruschka, Dr. Uwe Rascher, Dr. Gerhard Roeb, Dr. Hanno Scharr, Priv.-Doz. Dr. Heike Schneider, Dr. Walter Schröder, Dr. Björn Thiele, Dr. Vicky Temperton, Dr. Michael Thorpe, Dr. Andreas Ulbrich, Dr. Dagmar van Dusschoten, Dr. Achim Walter, Dr. Anika Wiese, Priv.-Doz. Dr. Jürgen Wildt, Dr. Karel Windt, Dr. Wilhelm Wolff

Institut für Internationale Kommunikation in Zusammenarbeit mit der Heinrich-Heine-Universität Düsseldorf e. V. (IIK)

Universitätsstraße 1, 40225 Düsseldorf, Geb. 23.31, U1.73

Tel. 81-1 51 82, Fax: 81-1 25 37,

E-Mail: iik@uni-duesseldorf.de

Internet-Informationssseite: www.iik-duesseldorf.de

Geschäftsführer: Dr. Matthias Jung

Vorstand: Univ.-Prof. Dr. Christine Schwarzer (Vorsitzende), Univ.-Prof. Dr. Heiner Barz (Stellvertreter)

Oliver Grüter, M.A., MBA (Vertreter der Mitarbeiter), Univ.-Prof. Dr. Michiko Mae, Univ.-Prof. Dr. Raimund Schirmeister (Vertreter des Rektorats), Univ.-Prof. Dr. Dieter Stein, Dr. Ulrich Welbers

Düsseldorfer Institut für Dienstleistungs-Management DID

(Gebäude 23.32)

Geschäftsführender Direktor: Univ.-Prof. Dr. Winfried Hamel, F. 81-13995

Stellvertreter: Univ.-Prof. Dr. Bernd Günter, F. 81-15216

Direktoren: Univ.-Prof. Dr. Christoph J. Börner, F. 81-1 52 58 Univ.-Prof. Dr. Klaus-Peter Franz, F. 81-11839, Univ.-Prof. Dr. Bernd Günter, F. 81-15216, Univ.-Prof. Dr. Winfried Hamel, F. 81-13995, Univ.-Prof. Dr. Raimund Schirmeister, F. 81-14655, Univ.-Prof. Dr. Heinz-Dieter Smeets, F. 81-15286, Univ.-Prof. em. Dr. H. Jörg Thieme, F. 81-15330, Univ.-Prof. Dr. Gerd Rainer Wagner, F. 81-1 41 20

Sekretariat: Frau Verw.-Ang. Gudrun Brauwers, F. 81-13995, Fax 81-15164

e-mail: did@uni-duesseldorf.de, Internet: www.did.uni-duesseldorf.de

Sonderforschungsbereiche an der Heinrich-Heine-Universität Düsseldorf

Sonderforschungsbereich 575-01 – Experimentelle Hepatologie –
Sprecher: Prof. Dr. Häussinger

Sonderforschungsbereich 590 – Inhärente und adaptive Differenzierungsprozesse
Sprecher: Prof. Dr. Elisabeth Knust

Sonderforschungsbereich 612 – Molekulare Analyse Kardiovaskulärer Funktionen
und Funktionsstörungen –
Sprecher: Prof. Dr. Schrader

Sonderforschungsbereich 728 – Umweltinduzierte Alterungsprozesse
Sprecher: Prof. Dr. Jean Krutmann, Prof. Dr. Fritz Boege

Sonderforschungsbereich/Transregio 6 – Physik von kolloidaler Dispersionen in äußeren
Feldern
Sprecher: Prof. Dr. H. Löwen

Sonderforschungsbereich / Transregio 18 – Relativistische Laser-Plasma-Dynamik
Sprecher: Prof. Dr. Oswald Willi

Sonderforschungsbereich 663 – Molekulare Antwort nach elektronischer Anregung
Sprecherin: Prof. Dr. Marian

Die Universität ist an folgenden Sonderforschungsbereichen beteiligt:

Sonderforschungsbereich/Transregio 1 – Endosymbiose: Vom Prokaryoten zum
eukaryotischen Organell
Sprecher: Prof. Dr. Jürgen Soll (LMU München)

Sonderforschungsbereich 591: – Universelles Verhalten gleichgewichtsferner Plasmen:
Heizung, Transport und Strukturbildung –
Sprecher: Prof. Dr. Reinhard Schlickeiser (Ruhr-Universität Bochum)

Sonderforschungsbereich/Transregio 12: – Symmetrien und Universalität in mesoskopischen
Systemen –
Sprecher: Prof. Dr. Zirnbauer (Universität zu Köln)

Sonderforschungsbereich 542: – Molekulare Mechanismen Zytokin-gesteuerter Entzündungsprozesse:
Signaltransduktion und pathophysiologische Konsequenzen
Sprecherhochschule: Prof. Dr. J. Floege, RWTH Aachen

1

Übersicht über die Zahl der Studierenden im Wintersemester 2007/2008

Stand: 15. November 2007

	Gesamt	Deutsche		Ausländer	
		männl.	weibl.	männl.	weibl.
Ordentlich Studierende	16 774	8 082	5 880	1 734	1 078
Besucher Deutschkurs	43	0	0	31	12
Zwischensumme	16 817	8 082	5 880	1 765	1 090
Zweithörer	83	39	31	4	9
Promotionshörer	103	53	46	2	2
Gasthörer	387	164	210	10	3
Zwischensumme	573	256	287	16	14
Gesamt	17 390	8 338	6 167	1 781	1 104

Alle Studierende (inkl. Beurlaubte)

Fakultäten

Wintersemester 2007/2008

	Gesamt	männlich	weiblich
Philosophische Fakultät	6 626	4 400	2 226
Juristische Fakultät	1 417	752	665
Wirtschaftswissenschaftliche Fakultät	1 068	491	577
Math.-Naturw. Fakultät	4 713	2 401	2 312
Medizinische Fakultät	2 989	1 801	1 188
Insgesamt	16 813	9 845	6 968

nur ordentliche Studierende und Besucher Deutschkurs (inkl. Beurlaubte)
nur erstes Fach des ersten Studiengangs (Kopfzählung)

Lehrveranstaltungen für Hörerinnen und Hörer aller Fakultäten

Vorlesungen und Übungen

Psychoanalyse und Gesellschaft
Do. 14.15-15.45 (2stündig)
Gebäude 15.16

West-Leuer/Tress

Physiologische Optik
Di. 8-10
Hörsaal 2B

Morgenstern /
Roth

Übungen zur Vorlesung
Physiologische Optik
Di. 17-18
Hörsaal 2B

Morgenstern /
Roth

Ethik in der Medizin, Ringvorlesung
Di. 16-18 (Aushänge beachten)
Hörsaal 13B

Gastdozenten
(Organisation: Labisch)

Veranstaltung des Beauftragten für die Belange behinderter
und chronisch erkrankter Studierender. Seminar und Übungen:
Studieren ohne Behinderung – Bearbeitung und Lösungsfindung
für typische Konfliktsituationen im Studienalltag chronisch kranker
und behinderter Studierender

Franz

Fr. 14-16
Gebäude 15.16

Anmeldung erforderlich, F. 81-1 83 38

1

Veranstaltungen des Zentrums für Informations- und Medientechnologie im Sommersemester 2008

Verbindliche Anmeldungen für **alle** Kurse i.d. Regel **14 Tage** vor Kursbeginn entweder auf der Internet-Seite des ZIM: www.zim.uni-duesseldorf.de/kurse/anmeldung oder per E-Mail (wo dies angegeben ist). Es werden bei allen anderen PC-Kursen **WINDOWS-Kenntnisse** vorausgesetzt. Für kurzfristige, aktuelle **Änderungen** und **Ankündigungen** von Zusatzkursen beachten Sie unbedingt die ZIM-Seite im Internet: www.zim.uni-duesseldorf.de

Anwendungen unter Windows: Grundlagen

1. Einführung in Word - Einführung in die Textverarbeitung Grätz
3-stündiger Kompaktkurs
24.04, 20.05., 17.06. 9-12 Uhr, Raum 01.21
Anmeldung: <http://www.zim.uni-duesseldorf.de/kurse/anmeldung>
2. Einführung in Excel - Einführung in die Tabellenkalkulation Vehlhaber /
Brückers
5.5. (Teil 1) und 6.5. (Teil 2) 9-12 Uhr, Raum 01.21
9.6. (Teil 1) und 10.6. (Teil 2) 9-12 Uhr, Raum 01.21
30.6. (Teil 1) und 01.7. (Teil 2) 9-12 Uhr, Raum 01.21
Anmeldung: <http://www.zim.uni-duesseldorf.de/kurse/anmeldung>
3. Einführung in PowerPoint - Erstellung von Präsentationen Vehlhaber
27.5. oder 24.6. 9-12 Uhr, Raum 01.21
Anmeldung: <http://www.zim.uni-duesseldorf.de/kurse/anmeldung>
4. Einführung in Access - Einführung in Access-Datenbanken Monser
Blockveranstaltung: Beginn: 02.09.2008 Ende: 04.09.2008 9- 12 Uhr,
Raum 01.21
Anmeldung: <http://www.zim.uni-duesseldorf.de/kurse/anmeldung>
5. Einführung in Outlook - Einführung in Mail- und
Kalenderfunktionen Vehlhaber
25.4. 9-12 Uhr, Raum 01.21
Anmeldung: <http://www.zim.uni-duesseldorf.de/kurse/anmeldung>
6. ORIGIN - Einführung Hartmann
19.6. 9-12 Uhr, Raum 00.63
Anmeldung: <http://www.zim.uni-duesseldorf.de/kurse/anmeldung>
7. Einführung in FrontPage (Teil1 und 2) Vehlhaber
28.4. (Teil 1) und 29.4. (Teil 2)
nach vorheriger Anmeldung, nur bei Erreichen der Mindestzahl
von 8 Teilnehmern
Anmeldung: <http://www.zim.uni-duesseldorf.de/kurse/anmeldung>

Anwendungen unter Windows: Fortgeschrittene

8. Word für Fortgeschrittene (Themen s. Sonderinfo und WWW-Seite) Grätz
21.4., 26.5., 23.6., 07.7. 11-12 Uhr, Raum 01.21
Anmeldung **nicht erforderlich**

Selbstlernprogramm für Office-Anwendungen

9. Skill Space

Dies ist ein webbasiertes Selbstlernprogramm für Office-Anwendungen. Interessierte können sich im Uni-Netz unter

<http://www.zim.uni-duesseldorf.de/kurse/skillspace>
einloggen.

Statistik

10. Auswertungen mit SPSS für Windows: Grundkurs - Einführung in die Benutzung des Statistikpaketes SPSS mit Übungen Willers
Blockveranstaltung: Beginn: 26.08.2008 Ende: 29.08.2008 9- 16 Uhr, Raum 00.43
Anmeldung: **<http://www.zim.uni-duesseldorf.de/kurse/anmeldung>**
11. Auswertungen mit SPSS für Windows: Fortgeschrittenenkurs - Einführung in die Benutzung des Statistikpaketes SPSS mit Übungen für Fortgeschrittene Willers
Blockveranstaltung: Beginn: 08.09.2008 Ende: 11.09.2008 9- 16 Uhr, Raum 00.41
Anmeldung: **<http://www.zim.uni-duesseldorf.de/kurse/anmeldung>**
12. Auswertungen mit SAS - Einführung in das Statistiksystem SAS für Windows Willers
Blockveranstaltung: Beginn: 16.09.2008 Ende: 19.09.2008 9- 16 Uhr, Raum 00.43
Anmeldung: **<http://www.zim.uni-duesseldorf.de/kurse/anmeldung>**

Betriebssysteme UNIX/ Linux

13. Einführung in LINUX (semesterbegleitend) Lannert / Gutmann
Fr 9- 12 Uhr, Raum 00.41 und 00.45
Beginn: 09.05.2008
Anmeldung: **lannert@uni-duesseldorf.de**
14. Linux für Fortgeschrittene (semesterbegleitend) Lannert / Gutmann
Fr 14- 16 Uhr, Termine werden einzeln bekanntgegeben
Beginn: 09.05.2008
Anmeldung: **lannert@uni-duesseldorf.de**

Anwendungen unter UNIX/ Linux

15. Einführung in die Nutzung des LINUX-Hochleistungsrechenclusters Schreiber
Blockveranstaltung: Beginn: 16.07.2008 Ende: 20.07.2008 10-12 Uhr, Raum 00.41 und 00.45
Anmeldung: **schreiber@uni-duesseldorf.de**
16. Einführung in Java Spiegel
Termine nach Vereinbarung: **spiegel@uni-duesseldorf.de**

Internet und Netzwerke

17. Beratung zum Thema Internet
Raum 00.51

Multimedia

Weitere Veranstaltungen des Multimediazentrums (MMZ) werden unter der Adresse <http://mmz.uni-duesseldorf.de/Veranstaltungen.html> bekanntgegeben

18. Adobe Photoshop-Fortgeschrittene Clames
Termine nach Vereinbarung:
clames@uni-duesseldorf.de
19. Adobe Photoshop-Grundlagen Clames
Blockveranstaltung: Beginn: 11.06.2008 Ende: 13.06.2008 9- 14Uhr,
Raum 00.43
Anmeldung: <http://www.zim.uni-duesseldorf.de/kurse/anmeldung>
20. Einführung in Flash Clames
Termine nach Vereinbarung:
clames@uni-duesseldorf.de
21. Einführung in Outlook - Einführung in Mail- und Vehlhaber
Kalenderfunktionen
25.4., 9-12 Uhr, Raum 01.21
Anmeldung: <http://www.zim.uni-duesseldorf.de/kurse/anmeldung>

electronic publishing

22. Einführung in Flash Clames
Termine nach Vereinbarung:
clames@uni-duesseldorf.de
23. Kurse für Studierende der Informatik: Linux und Java Schreiber /
Spiegel
Programm, Termine und Teilnahmebedingungen unter
<http://www.cs.uni-duesseldorf.de/>
24. LaTeX - Einführung und Übersicht Sowa
Termine nach Bedarf
sowa@uni-duesseldorf.de
25. LaTeX - Grundlagen und spezielle Probleme Sowa
Termine bei Bedarf
sowa@uni-duesseldorf.de

Sonstige Veranstaltungen des ZIM

26. Kurse für Studierende der Informatik: Linux und Java Schreiber /
Spiegel
Programm, Termine und Teilnahmebedingungen unter
<http://www.cs.uni-duesseldorf.de/>
27. Kurse für weiteren Mitarbeiterinnen und Mitarbeiter
Das Veranstaltungsprogramm des ZIM für weiteren Mitarbeiterinnen und
Mitarbeiter ist im „Fortbildungsprogramm für die weiteren Mitarbeiterinnen und
Mitarbeiter“, herausgegeben vom Kanzler der Heinrich-Heine-Universität,
integriert. Das Programm kann in der Universitätsverwaltung bei Frau Ziesemer,
Tel:13019 oder ziesemer@verwaltung.uni-duesseldorf.de
angefordert werden.
Infos im Web:
http://www.peo.uni-duesseldorf.de/Fort_und_Weiterbildung

Veranstaltungen des Universitäts-sprachenzentrums

- Abteilung I - Studiengebiet Deutsch als Fremdsprache**
1. Englisch für ausländische Studierende – Stufe B1
4-stündig
Fr 14:15 - 17:45 N.N.
 2. Englisch für ausländische Studierende - Stufe A2
Mo 09:15 - 12:45 N.N.
 3. Grammatik im Studium A
Di 09:15 - 10:45 Mühlenberg
 4. Grammatik im Studium B
Fr 11:45 - 13:15 Schmidt-Veitner
 5. Grundstufe I
Mo 09:15 - 12:45 Buyken
 6. Grundstufe II
Do 09:15 - 12:45 N.N.
 7. Hören im Studium
Fr 09:15 - 10:45 Buyken
 8. Landeskunde
Mi 14:15 - 15:45 N.N.
 9. Mittelstufe I
Do 14:15 - 17:45 N.N.
 10. Mittelstufe II
Mo 09:15 - 12:45 Mühlenberg
 11. Oberstufe A
Mi 14:15 - 17:45 Kehlenbach
 12. Oberstufe B
Do 09:15 - 12:30 Schmidt-Veitner
 13. Phonetik im Studium
Mo 16:15 - 17:45 Boege
 14. Reden im Studium
Mo 14:15 - 15:45 Breslauer
 15. Schreiben im Studium
Mi 14:15 - 17:45 Breslauer
 16. Test-DaF Vorbereitung
Mo 16:15 - 19:00 Duesberg
 17. Wirtschaftsdeutsch
Di 11:15 - 12:45 Mühlenberg

Abteilung II - Moderne Fremdsprachen

Zusätzliche Angebote von Abteilung II finden Sie auf unserer home-page:
www.usz.uni-duesseldorf.de

- Arabisch**
18. Arabisch für fortgeschrittene Anfänger Rabadán
2-stündig
Mi 16:00 - 18:00
- Chinesisch**
19. Chinesisch 1 Xie
2-stündig
Do 11:00 - 13:00
20. Chinesisch 2 Yu
2-stündig
Di 14:00 - 16:00
- Englisch**
21. Englisch Aufbaukurs I a Fortune.
2-stündig
Di 18:00 - 20:00
22. Englisch Aufbaukurs I b Pfaff
2-stündig
Fr 09:00 - 11:00
23. Englisch Aufbaukurs I c NN
2-stündig
Fr 14:00 - 16:00
24. Englisch Aufbaukurs IIa Pfaff
2-stündig
Fr 11:00 - 13:00
25. Englisch Aufbaukurs IIb NN
2-stündig
Mi 18:00 - 20:00
26. Englisch Aufbaukurs III NN
2-stündig
Di 18:00 - 20:00
27. English for Academic Purposes II NN
(*Humanities*)
2-stündig
Mo 14:00 - 16:00
28. English for Academic Purposes II Fortune
(*Sciences*)
2-stündig
Mo 18:00 - 20:00
29. English for Medical Students Nieroba
Mi 16:00 - 18:00

- Finnisch**
30. Finnisch Aufbaukurs für Fortgeschrittene Anfänger Kupila
2-stündig
Di 11:00-13:00
- Französisch**
31. Französisch Aufbaukurs I Stabarin
4-stündig
Di, Do 11:00 -13:00
32. Französisch Aufbaukurs II Tran
2-stündig
Mi 16:00 -18:00
33. Französisch Kommunikation Siepe
2-stündig
Do 11:00 - 13:00
34. Französisch Texterschließung I NN
2-stündig
Di 16:00 – 18:00
35. Französisch Texterschließung II Söffing
2-stündig
Di 11:00 – 13:00
36. Französisch für Mediziner NN
2-stündig
Mi 8:00 - 10:00
37. Französisch - Einführung in die Wirtschaftssprache (IHK) Striedter
2-stündig
Mo 9:00 - 11:00
- Italienisch**
38. Italienisch Aufbaukurs für Hörer aller Fakultäten Sellerio
4-stündig
Di, Do 11:00 - 13:00
39. Italienisch Aufbaukurs (Studiengang Medien- und Kulturwissenschaft) Tabaglio
4-stündig
Mi 09:00 - 11:00
Do 11:00 - 13:00
40. Italienisch Kommunikation Sellerio
2-stündig
Mo 11:00 -13:00
41. Italienisch Texterschließung I Lindt
2-stündig
Mo 14:00 - 16:00
42. Italienisch Texterschließung II - für Politik- und Sozialwissenschaftler und Italien-Interessierte Tabaglio
2-stündig
Do 09:00 - 11:00

43. Italienisch Landeskunde -
Fr 09:00 - 11:00 Tabaglio
44. Übersetzung Italienisch-Deutsch/Deutsch-Italienisch
Einführung in die Wirtschaftssprache (IHK)
2-stündig
Do 16:00 - 18:00 Lukowjak
- Japanisch**
45. Japanisch für Hörer alle Fakultäten - I B – BA-Linguistik,
KuwiMe: Propädeutikum)
4-stündig
Mo 17:30 - 19:00
Do 16:00 - 18:00 Saito /
Fujita
46. Japanisch für Hörer aller Fakultäten - II B - (BA-Linguistik)
4-stündig
Mo 16:00 - 17:30
Mi 16:00 - 18:00 Saito /
Fujita
- Neugriechisch**
47. Neugriechisch Grundkurs I
4-stündig
Mo 14:00-16:00
Mi 14:00-16:00 Maravgaki
48. Neugriechisch Grundkurs II
2-stündig
Mi 16:00 - 18:00 Maravgaki
49. Neugriechisch Aufbaukurs I
2-stündig
Mi 18:00 - 20:00 Maravgaki
50. Neugriechisch Aufbaukurs IIA und IIB
4-stündig
Mo 16:00 - 20:00 Maravgaki
- Niederländisch**
51. Niederländisch - Aufbaukurs
Fr 09:00 - 10:30 Hobbelinck.
52. Niederländisch - Kommunikation
Fr 10:45 - 12:15 Hobbelinck
- Polnisch**
53. Polnisch - Aufbaukurs
2-stündig
Do 16:00 - 18:00 Esch
- Portugiesisch**
54. Portugiesisch Aufbaukurs
Di, Do 09:00 - 11:00 Alves de
Barros

Russisch

55. Russisch Aufbaukurs
4-stündig
Di 16:00 - 18:00
Mi 14:00 - 16:00
Daugsch

Schwedisch

56. Schwedisch Aufbaukurs für fortgeschrittene Anfänger
Di 14:00 - 16:00
Kupila

Spanisch

57. Spanisch Aufbaukurs I a
4-stündig
Mi, Fr 11:00 - 13:00
Garcia Mata
58. Spanisch Aufbaukurs I b
4-stündig
Di, Fr 09:00 - 11:00
Pascha-Guerrero
59. Spanisch Aufbaukurs I c
4-stündig
Mo, Mi 18:00 - 20:00
Pascha-Guerrero
60. Spanisch Kommunikation
2-stündig
Mo 16:00 - 18:00
Rodríguez
61. Spanisch Texterschließung I
2-stündig
Mo 14:00 - 15:00
Rodríguez
62. Spanisch Texterschließung II
2-stündig
Do 16:00 - 18:00
Ramadan
63. Spanisch für Mediziner
Mo 18:00 - 20:00
Rodríguez

Tschechisch

64. Tschechisch Grundkurs - für HistorikerInnen und HörerInnen
aller Fakultäten
Mo 11:00 - 13:00
Kurzova

Studienvorbereitende Kurse

65. Französisch Intensiv
im September 2008
66. Italienisch Intensiv
im September 2008
67. Spanisch intensiv
im September 2008

Juristische Fakultät

Dekan

Univ.-Prof. Dr. Johannes Dietlein

Prodekan

Univ.-Prof. Dr. Dirk Looschelders

Studiendekan

Univ.-Prof. Dr. Horst Schlehofer

2

Dekanatsbüro

Universitätsstraße 1, 40225 Düsseldorf (Gebäude 24.91), U1 R 63, 65, 67, 68
F. 81-1 14 14, Fax: 81-1 14 31, E-Mail: dekanat.jura@uni-duesseldorf.de

Geschäftszeit:

Mo. 9.00–11.30 Uhr, Di. 10.00–12.00 Uhr

Do. 9.00–11.30 Uhr

Assessorin Katrin Rottländer-Peters, Geschäftsführung

Assessorin Anke Mann

Universitätsbeschäftigte Silvia Falagàn-Garmon

Universitätsbeschäftigte Gudrun Mau

Fakultätsrat

Dekan Univ.-Prof. Dr. Johannes Dietlein

Prodekan Univ.-Prof. Dr. Dirk Looschelders

Gruppe der Hochschullehrerinnen und Hochschullehrer

Univ.-Prof. Dr. Karsten Altenhain, Univ.-Prof. Dr. Klaus-Dieter Drüen,

Univ.-Prof. Dr. Andreas Feuerborn, Univ.-Prof. Dr. Christian Kersting,

Univ.-Prof. Dr. Lothar Michael, Univ.-Prof. Dr. Martin Morlok,

Univ.-Prof. Dr. Dirk Olzen, Univ.-Prof. Dr. Nicola Preuß

Gruppe der akademischen Mitarbeiterinnen und Mitarbeiter

Dr. Julian Krüper, Sebastian Roßner

Gruppe der Studierenden

Sarah Gründel, Christian Rütz, Valeriya Zimmermann

Gruppe der weiteren Mitarbeiterinnen und Mitarbeiter

Brigitta Jordan, Gudrun Mau

Fachstudienberatung

Ass. Katrin Rottländer-Peters, F. 81-1 14 15,
E-mail: katrin.rottlaender@uni-duesseldorf.de,
Ass. Anke Mann, F. 81-1 15 73, E-mail: anke.mann@uni-duesseldorf.de

Fachschaftsrat Jura

Universitätsstraße 1, 40225 Düsseldorf (Geb. 24.91), Ebene 00, Raum 68,
F. 81-1 14 11

Fachbibliothek Rechtswissenschaft

der Universitäts- und Landesbibliothek: Kerstin Leutner, F. 81-1 02 22
Anke Hecking, F. 81-1 14 41, Ute Jinschek, F. 81-1 02 21, Ute Wirth, F. 81-1 02 23,
Informationstheke, F. 81-1 14 42
Universitätsstraße 1, 40225 Düsseldorf, Gebäude 24.81, Ebene 00
Öffnungszeiten: Mo.–Fr. 8.00–24.00 Uhr, Sa. 9.00–24.00 Uhr, So. 09.00–24.00 Uhr

Lehrkörper

a) Emeritierte Universitätsprofessorinnen und Universitätsprofessoren:

Boldt, Hans, Dr. iur., Krafftgasse 1, 79379 Müllheim

b) Universitätsprofessorinnen und Universitätsprofessoren:

Altenhain, Karsten, Dr. iur. (Strafrecht, Wirtschaftsstrafrecht und Medienrecht)
(Lehrstuhlinhaber)

Busche, Jan, Dr. iur. (Bürgerliches Recht und Gewerblicher Rechtsschutz)
(Lehrstuhlinhaber)

Dietlein, Johannes, Dr. iur. (Öffentliches Recht und Verwaltungslehre)
(Lehrstuhlinhaber)

Drüen, Klaus-Dieter, Dr. iur. (Lehrstuhl für Unternehmenssteuerrecht)
(Lehrstuhlinhaber)

Feuerborn, Andreas, Dr. iur. (Professur für Bürgerliches Recht, Arbeitsrecht und
Rechtsvergleichung)

Frister, Helmut,
Dr. iur. (Strafrecht und Strafprozessrecht) (Lehrstuhlinhaber)

Kersting, Christian, Dr. iur. (Bürgerliches Recht sowie deutsches und internationales
Wirtschaftsrecht, vorzugsweise Kartellrecht) (Lehrstuhlinhaber)

Looschelders, Dirk, Dr. iur. (Bürgerliches Recht, Internationales Privatrecht
und Rechtsvergleichung) (Lehrstuhlinhaber)

Lorz, R. Alexander, Dr. iur. (Deutsches und Ausländisches Öffentliches Recht,
Völkerrecht und Europarecht) (Lehrstuhlinhaber)

Michael, Lothar,
Dr. iur. (Professur für Öffentliches Recht)

Morlok, Martin, Dr. iur. (Öffentliches Recht, Rechtssoziologie, Rechtstheorie)
(Lehrstuhlinhaber)

Noack, Ulrich,
Dr. iur. (Bürgerliches Recht, Handelsrecht und Wirtschaftsrecht)
(Lehrstuhlinhaber)

Olzen, Dirk,
Dr. iur. (Bürgerliches Recht und Zivilprozessrecht) (Lehrstuhlinhaber)

Preuß, Nicola
Dr. iur. (Professur für Zivilrecht)

Schlehofer, Horst,
Dr. iur. (Professur für Strafrecht und Strafprozessrecht)

c) Honorarprofessoren:

Claussen, Carsten P., Dr. iur., c/o Hoffmann, Liebs, Fritsch & Partner,
Kaiserswerther Straße 119, 40474 Düsseldorf, Tel.: 02 11/5 18 82-150
(Bilanzrecht)

Elsing, Siegfried, Dr. iur., LL.M. (Yale), Immermannstr. 40, 40210 Düsseldorf,
Tel. 02 11/36 78 70, Fax 02 11/3 67 87-500, E-Mail: elsing@hoelters-elsing.com

Gieseler, Dieter, Vorsitzender Richter am OLG a.D., Dr. iur., Neisser Str. 4,
40489 Düsseldorf, Tel. 02 03 / 74 04 98, E-mail: uDGieseler@t-online.de
(Examensrepetitorium Schuldrecht AT und BT, Sachenrecht, Klausurenkurs im
Zivilrecht, Einführung in das Arztrecht)

Hansmann, Klaus, Ltd. MinR a.D., Dr. iur, E-mail: k.hansmann@web.de
(Umweltrecht)

Klenke, Reinhard, Präsident des Verwaltungsgerichts, Dr. iur.,
c/o Verwaltungsgericht Düsseldorf, Bastionsstraße 39 (Stahlhof),
40213 Düsseldorf, Tel. 02 11 / 88 91-30 11,
E-mail: reinhard.klenke@vg-duesseldorf.nrw.de (Straßenrecht,
Verwaltungsprozessrecht, Klausurenkurs im öffentlichen Recht)

Krieger, Gerd, Rechtsanwalt, Dr. iur.,
Trinkausstr. 7, 40213 Düsseldorf, Tel. 02 11/83 04-0
(Handels- und Gesellschaftsrecht, Konzernrecht)

Richter am BGH Prof. Dr. iur. Peter Meier-Beck
c/o Bundesgerichtshof, 76125 Karlsruhe
E-mail: meier-beck@bgh.bund.de

Kanzler der HHUD, Prof. Ulf Pallme König
c/o Heinrich-Heine-Universität Düsseldorf, Universitätsstr. 1, Geb. 16.11,
40225 Düsseldorf, Tel. 0211 / 81-1 10 00, Fax 0211 / 81-1 45 34,
E-mail: ulf.pallme.koenig@verwaltung.uni-duesseldorf.de

Dipl.-Kfm. Prof. Dr. Ulrich Prinz
Wirtschaftsprüfer, Steuerberater, Wiesenpfad 3, 53757 St. Augustin,
Tel. 02 28-9 59 40, E-Mail: ulrich.prinz@fgs.de
(Grundlagen Unternehmensbesteuerung; Unternehmensbesteuerung – Vertiefung)

Seibert, Ulrich, Ministerialrat, Prof. Dr. iur.
Bundesministerium der Justiz Berlin, Referatsleiter für Gesellschaftsrecht,
11015 Berlin, Tel. 0 30/20 25-93 12, E-Mail: seibert.ul@bmj.bund.de
(Unternehmensrecht, Handelsrecht)

Vorsitzender Richter am Landesgericht Prof. Dr. iur. Reinhard Vossen,
c/o Landesarbeitsgericht Düsseldorf, Ludwig-Erhard-Allee 21, 40227 Düsseldorf,
Tel. 02 11/77 70-11 29, E-Mail: dr.vossen@web.de

**d) Lehrbeauftragte der Juristischen Fakultät der Heinrich-Heine-Universität
Düsseldorf: Examensrepetitorium, Klausurenkurs,
Schwerpunktbereichsveranstaltungen und ergänzende Veranstaltungen**

Dr. Dimitrios Argirakos, Vorsitzender des Düsseldorfer Instituts für Außen- und
Sicherheitspolitik, E-mail: Dimitrios.Argirakos@uni-duesseldorf.de,
Kronprinzenstr. 32, 40217 Düsseldorf, Tel. 02 11 / 3 85 77 42
(Gemeinsame Außen- und Sicherheitspolitik)

Vorsitzender Richter am VG Dr. Knut Ariens, c/o Verwaltungsgericht Düsseldorf,
Bastionsstraße 39 (Stahlhof) 40213 Düsseldorf, Tel. 02 11/88 91-2 51
(Examensrepetitorium Verwaltungsprozessrecht, Klausurenkurs im
Öffentlichen Recht)

Rechtsanwalt Prof. Dr. Kurt Bartenbach, Kanzlei Cornelius Bartenbach, Haesemann
& Partner, Bismarckstr. 11-13, 50672 Köln, Tel.: 0221/9519083; E-mail:
k.bartenbach@cbh.de (Arbeitnehmererfinderrecht)

Staatsminister a.D. Dr. Fritz Behrens, MdL, c/o Landtag Nordrhein-Westfalen
Postfach 10 11 43, 40002 Düsseldorf (Der aktivierende Staat)

Präsident des OLG. a.D. Dr. Dr. h.c. Klaus Bilda (Examensklausurenkurs)

Rechtsanwältin, Attorney at Law Dr. Hildegard Bison, LL. M.,
c/o Freshfields Bruckhaus Deringer, Feldmühleplatz 1, 40545 Düsseldorf
Tel. 02 11 / 49 79-266; Fax 02 11 / 49 79-103;
E-mail: Hildegard.Bison@freshfields.com
(Anglo-Amerikanisches Recht / Case Studies)

Präsident des Landgerichts Düsseldorf Dr. Heiner Blaesing, c/o Landgericht
Düsseldorf, Neubrückestraße 3, 40213 Düsseldorf, Tel. 02 11/83 06 27 18,
E-mail: Heiner.Blaesing@lg-duesseldorf.nrw.de
(Klausurenkurs im Zivilrecht)

- Ali Haydar Bozkurt, LL.M
E-Mail: alihaydar@web.de
(Einführung in das türkische Recht und die türkische Rechtssprache)
- Rechtsanwalt Dr. Axel Frhr. von dem Bussche, LL.M., c/o Taylor Wessing,
Neuer Wall 44, 20354 Hamburg, Tel. 0 40/3 68 03-0
(Anglo-Amerikanisches Recht/Intellectual Property, E-Commerce, Alternative
Dispute Resolution)
- Richter am BGH Dr. Wolfgang Büscher, c/o Bundesgerichtshof Karlsruhe,
Herrenstraße 45 a, 76125 Karlsruhe (Klausurenkurs im Zivilrecht)
- Dr. Thomas Dünchheim, Bürgermeister der Stadt Monheim am Rhein,
Rathausplatz 2, 404789 Monheim am Rhein, Tel. 0 21 73/951/001
(Kommunalrecht, Examenrepetitorium Allgemeines Verwaltungsrecht)
- Rechtsanwalt Dr. Stephan Eilers LL.M (Tax), Fachanwalt für Steuerrecht,
c/o Freshfields Bruckhaus Deringer, Heumarkt 14, 50667 Köln,
Tel. 0221/20 50 70; E-mail: stephan.eilers@freshfields.com
(Umwandlungs- und Umwandlungssteuerrecht)
- Rechtsanwalt Dr. Michael Erkens, Steuerberater, c/o Flick Gocke Schaumburg,
Johanna-Kinkel-Str. 2-4, 53175 Bonn, Tel. 02 28/9 59 40,
E-mail: michael.erkens@fgs.de
(Umwandlungsrecht)
- Richter am VG Dr. Martin Fleuß, c/o Justizministerium NRW, Martin-Luther-Platz 40,
40219 Düsseldorf, Tel. 02 11/8 79 23 29 (Ausländerrecht)
- LMR Dr. Wolfram Försterling, c/o Staatskanzlei NRW, Stadttor 1,
40213 Düsseldorf, Tel. 02 11/837-12 03, Fax: 0211/837-1403,
E-mail: wolfram.foersterling@stk.nrw.de (Examensrepetitorium Europarecht)
- Attorney-at-Law Sandra Foltin, B.A., J.D., Holzstr. 136, 45479 Mülheim;
E-mail sfoltin@gmx.de (Anglo-Amerikanisches Recht / Corporate Law)
- Staatssekretär a.D. Rüdiger Frohn, Lerchenstr. 18, 58285 Gevelsberg,
E-Mail: r.frohn@gmx.de (Bundespräsident im politischen Entscheidungsgang)
- Rechtsanwalt Dr. Heiko Fuchs, c/o Kanzlei Kapellmann und Partner,
Rheinbahnstraße 28-38, 41063 Mönchengladbach,
Tel. 0 21 61 / 811-615, Fax 0 21 61 / 811-777,
E-mail: heiko.fuchs@kapellmann.de (Bauvertragsrecht)
- Rechtsanwalt Dr. Andreas Geiger, M.E.S., c/o Alber & Geiger, Rue des Colonès 11,
B - 1000 Brüssel, Tel. +32 (0) 25 17 71 64, E-Mail: info@albergeier.com
(Europarecht)
- Jérôme Germain, Wiss. Mit. an der Universität Bielefeld, Mitglied des Centre de
Recherches Constitutionnelles et Politiques de L'Université Toulouse 1,
Fak. f. Rechtswissenschaft, Universität Bielefeld, 33501 Bielefeld
(Einführung in das französische Recht und die französische Rechtssprache)
- PD Dr. Joachim Goebel, Lütticher Str. 41, 50674 Köln
(Rechtsphilosophie)
- Präsident des LG Mönchengladbach a.D. Dr. Heinz Gräber, Tel. 02166/8 89 94
(Freiwillige Gerichtsbarkeit, Vertiefung Zivilprozessrecht, Examensrepetitorium
Zivilprozessrecht)
- PD Dr. Christof Gramm, Tel. 0228/12-77 20,
E-mail: ChristofGramm@bmvvg.bund400.de
(Verfassungsprozessrecht, Debattierübung für Juristen)
- Richter am VG Kai Habermehl, c/o Verwaltungsgericht Düsseldorf, Bastionstraße 39,
(Stahlhof), 40213 Düsseldorf, Tel. 02 11/88 91-0
(Klausurenkurs im Öffentlichen Recht)
- Ministerialrat Thomas Harden, c/o Justizministerium NRW, 40190 Düsseldorf,
Tel.: 02 11/87 92-294, E-mail: thomas.harden@jm.nrw.de
(Klausurenkurs im Strafrecht)

- Richter am OLG Hans-Siegfried Heinen , c/o Oberlandesgericht Düsseldorf,
Cecilienallee 3, 40474 Düsseldorf, Tel. 02 11/49 71-482
(Klausurenkurs im Zivilrecht)
- Herr Dr. Jan Volker Heinisch, Bürgermeister der Stadt Heiligenhaus, Rathaus,
Hauptstraße 157, 42579 Heiligenhaus, Tel. 0 20 56/13-100
(Examensrepetitorium Kommunalrecht)
- Dr. Harald Hemmer, c/o Staatskanzlei NRW, Stadttor 1, 40219 Düsseldorf
E-mail: Harald.Hemmer@stk.nrw.de (Rechtsprobleme der Politik aus der
Perspektive der Exekutive)
- Leitender Oberstaatsanwalt Hans-Reinhard Henke , c/o Staatsanwaltschaft
Düsseldorf, Fritz-Roeber-Str. 2, 40213 Düsseldorf, Tel. 0211/60 25 12 34
(Examensklausurenkurs Strafrecht)
- Fachanwalt für Verwaltungsrecht, Fachanwalt für Bau- und Architektenrecht
Dr. Stefan Hertwig, c/o Kanzlei Cornelius Bartenbach, Haesemann & Partner,
Bismarckstr. 11-13, 50672 Köln, Tel.: 0221/9 51 90 89, E-mail: s.hertwig@cbh.de
(Öffentliches Wirtschaftsrecht)
- RA Dr. Ulrich Hildebrandt, E-mail: info@hildebrandt-ip.de
(Markenrecht II, Seminar zu den aktuellen Fragen des Markenrechts)
- Abogado (U.B.A.) Mag. iur. Alejandro Hofmann , Brucknerstraße 4,
40593 Düsseldorf, Tel. 0172/5214080,
E-mail: alejandrohofmann@ozu.de
(Einführung in die spanische Rechtssprache)
- Rechtsanwalt Dr. Thomas Holl, Freiligrathstr. 27, 40479 Düsseldorf,
Tel. 02 11/5 13 53 62 70, E-Mail: ra.dr.holl@gmx.de
(Einführung in das anwaltliche Berufsrecht)
- Rechtsanwältin Dr. Alexia Holstein-Volp, LL.M., Leitende Syndika
c/o DEG – Deutsche Investitions- und Entwicklungsgesellschaft mbH,
Tel. 02 21/4986-11 97, Fax 02 21/4986-1361 E-mail: hs@deginvest.de
(Recht der internationalen Finanzbeziehungen)
- Rechtsanwalt Dr. Timo Holzborn, Dreimühlenstraße 29, 80469 München
(Kapitalmarktrecht)
- Rechtsanwalt Ralf Josten, LL.M. oec., Chefsyndikus der Kreissparkasse Köln,
Neumarkt 18–24, 50667 Köln, E-Mail: ralf.josten@ksk-Koeln.de
(Öffentliches Bank- und Kreditrecht)
- Vizepräsident des SG Detlef Kerber, c/o Sozialgericht Düsseldorf,
Ludwig-Erhard-Allee 21, 40227 Düsseldorf, Tel. 02 11/77 70-1352,
E-mail: detlef.kerber@sgd.nrw.de (Klausurenkurs im Öffentlichen Recht)
- Richter am OLG Dr. Frank Klinkhammer, c/o Oberlandesgericht Düsseldorf
Cecilienallee 3, 40474 Düsseldorf, Tel. 02 11/49 71-0
(Klausurenkurs im Zivilrecht)
- Rechtsanwalt Dr. Heinrich Klosterkemper, c/o Breiten Burkhard
Rechtsanwalts-gesellschaft mbH, Uerdinger Str. 90, 40474 Düsseldorf,
Tel. 02 11/51 89 89-0, E-Mail: Heinrich.Klosterkemper@bblaw.com
(Brennpunkte im Arbeitsrecht)
- Richter am OVG Manfred Klümper, c/o Oberverwaltungsgericht Münster,
Aegidikirchplatz 5, 48143 Münster, Tel. 0251/505424,
(Klausurenkurs im Öffentlichen Recht)
- Ministerialrat Dr. Dirk Langner , c/o Bundesfinanzministerium Bonn,
Ellerstr. 45-56, 53119 Bonn, Tel. 0228/6822309, Fax 0228/92599240,
E-mail: langner.dirk@gmx.de (Aktuelle Probleme des Europarechts)
- Abteilungsleiter a.D. Dr. Eckart Lefringhausen, Krokusweg 22, 40670 Meerbusch,
(Examensrepetitorium Kommunalrecht)

- Richterin am OLG Dr. Annette Lehmborg, c/o Oberlandesgericht Düsseldorf,
Cecilienallee 3, 40474 Düsseldorf, Tel. 02 11 / 49 71-444,
E-mail: annette.lehmborg@olg-duesseldorf.nrw.de (Klausurenkurs im Zivilrecht)
- Rechtsanwalt Klaus-Heiner Lehne, Mitglied des Europäischen Parlaments,
Kanzlei Taylor Wessing, Königsallee 92a, 40212 Düsseldorf, Tel. 0211/83870,
E-Mail: K.Lehne@TaylorWessing.com (Europäische Rechtspolitik)
- Rechtsanwalt Dr. Dieter Leuering, c/o Kanzlei Flick Gocke Schaumburg,
Johanna-Kinkel-Str. 2-4, 53175 Bonn, Tel. 0228/9 59 40,
E-mail: dieter.leuering@fgs.de (Kapitalmarktrecht)
- Staatsanwalt Joachim Lichtinghagen, c/o Staatsanwaltschaft Essen,
Zweigertstraße 36-38, 45130 Essen, Tel. 02 01/8 03 26 46
(Klausurenkurs im Strafrecht)
- Dr. Jochen Lüdicke, Rechtsanwalt, Steuerberater, Fachanwalt für Steuerrecht,
c/o Freshfields Bruckhaus Deringer, Feldmühlenplatz 1, 40545 Düsseldorf,
Tel.: 02 11/4 97 90, E-mail: jochen.luedicke@freshfields.com
(Internationales Steuerrecht)
- Rechtsanwalt Dr. iur. Hans Jürgen Meyer-Lindemann, M.C.J., Attorney at Law
(New York) Shearman & Sterling, Breite Straße 69, 40213 Düsseldorf,
Tel. 02 11 / 178 88-0; Fax 02 11 / 17 88 87 93
(Anglo-Amerikanisches Recht / Anti-Trust Law)
- Dipl.-Finanzwirt Friedhelm Mihm, Steuerberater, Hauptstr. 184b, 59846 Sundern,
E-mail: Friedhelm.Mihm@t-online.de
(Erbschaftssteuerrecht)
- Ministerialrat Hans Martin Müller, c/o Ministerium für Bauen und Verkehr NRW,
Haroldstraße 4, 40213 Düsseldorf, E-Mail: hansmartin.mueller@mbv.nrw.de
(Privatisierungsrecht)
- Notar Dr. Klaus Oertel, LL.M., Berliner Allee 15, 40212 Düsseldorf,
Tel. 02 11/32 07 65, E-Mail: notar@schueller-oertel.de (Immobiliarsachenrecht)
- Dr. Andrea de Petris, Universität LUISS-G.Carli, Rom, Via Monte Calcara, 3/c00060
Castelnuovo di Porto (RM), E-mail: andrea.depetris@gmx.it
(Einführung in die italienische Rechtssprache)
- Rechtsanwalt, MinisterialDir.a.D. Dr. Rainer Plöger, Lilienweg 22, 53501 Graftschaft,
Tel. 0 26 41/917363, Fax 0 2641/917364, E-mail: drrploeger@aol.com
(Rhetorik für Juristen)
- Rechtsanwalt Jan Pohle, c/o Taylor Wessing, Königsallee 92A, 40212 Düsseldorf,
Tel. 02 11/83870, E-Mail: j.pohle@taylorwessing.com
(Intellectual Property, E-Commerce & Alternative, Dispute Resolution)
- Rechtsanwalt Dr. Rolf Schallen, Fachanwalt für Medizinrechte, Fachanwalt für
Sozialrecht, Königsallee 30, 40212 Düsseldorf, Tel. 02 11/8 36 80 34, Fax
02 11/8 36 82 05, E-Mail: info@schallen.de
- Rechtsanwalt Dr. Winfried F. Schmitz, M.J.C. (New York University School of Law),
Attorney at law (New York und Connecticut), c/o Buse Heberer Fromm,
Königsallee 100, 40215 Düsseldorf, Tel. 02 11/3 88 00-0,
E-mail: winfried.schmitz@schmitzlaw.de (Mergers & Acquisitions, Joint Ventures)
- Rechtsanwalt Dr. Norbert Schneider, Steuerberater, Dipl.-Finanzwirt (FH),
c/o Kanzlei Freshfields Bruckhaus Deringer, Heumarkt 14, 50667 Köln,
Tel. 02 21/20 50 72 33, E-Mail: norbert.schneider@freshfields.com
(Umwandlungssteuerrecht)
- Vorsitzender Richter am OLG Bernhard-Rudolf Schübler, c/o Oberlandesgericht
Düsseldorf, Cecilienallee 3, 40474 Düsseldorf, Tel. 02 11/49 71-264
(Klausurenkurs im Zivilrecht)
- Rechtsanwalt und Steuerberater Dr. Knut Schulte, Uerdinger Str. 90, 40474
Düsseldorf, Tel. 02 11/5 18 98 91 53, E-mail: knut.schulte@bblaw.com
(Examensrepetitorium Gesellschaftsrecht)

Notar Dr. Oliver Schwarz, Prinz-Georg-Str. 126, 40479 Düsseldorf, Tel.:
02 11/37 42 43, Fax 0211/371101 (Vertragsgestaltung im Familien- und Erbrecht)

Steuerberater Jürgen Sievert, KPMG Deutsche Treuhand-Gesellschaft AG,
Wirtschaftsprüfungsgesellschaft, Alfredstr. 277, 45133 Essen,
(Buchführung und Bilanzierung)

Dr. Matthias Söffing, Rechtsanwalt
c/o Söffing & Partner, Niederkasseler Lohweg 18, 40547 Düsseldorf
Tel. 0211/5 20 27-0, E-Mail: m.soeffing@soeffing-partner.com
(Unternehmensrechtsnachfolge)

Richter am BGH Dr. Lutz Strohn, c/o Bundesgerichtshof,
Herrenstraße 45 a, 76125 Karlsruhe, Tel. 0721/1 59 13 05
E-mail: lutz.strohn@t-online.de
(Klausurenkurs im Zivilrecht)

Oberstaatsanwalt Dr. Stefan Trunk, c/o Staatsanwaltschaft Düsseldorf/Abt. 6,
Fritz-Roeber-Straße 2, Postfach 10 11 22, 40002 Düsseldorf,
Tel. 02 11/60 25-14 05, Fax: 02 11/60 25 29 60,
E-mail: stefan.trunk@sta-duesseldorf.nrw.de
(Klausurenkurs im Strafrecht)

Vorsitzender Richter am LG a.D. Dr. Wolfgang Volker, Linnicher Str. 14,
40547 Düsseldorf, Tel. 02 11 / 57 54 43; Fax 02 11 / 5 57 17 57;
E-mail: Volker.Duesseldorf@t-online.de
(Klausurenkurs im Zivilrecht)

Rechtsanwalt Dr. Heribert Waider, Fachanwalt für Strafrecht, Ritterstr. 9,
40213 Düsseldorf, Tel. 02 11/86 46 30, E-Mail: cwaider@aol.com
(Revisionsrecht)

Rechtsanwalt Dr. Jürgen Wessing, Wessing Rechtsanwälte, Rathausufer 16-17,
40213 Düsseldorf, Tel. 02 11 / 1 68 44-0, Fax 02 11/1 68 44-444,
E-Mail: societadet@strafrecht.de
(Strafprozessrecht)

Dr. Dieter Wiefelspütz, Mitglied des Bundestages, c/o Deutscher Bundestag,
Platz der Republik 1, 11011 Berlin
(Parlamentsrecht)

Rechtsanwalt / StB Dr. Felix Wurm, LL.M. c/o Deloitte und Touche GmbH,
Schwannstraße 6, 40476 Düsseldorf
(Anglo-Amerikanisches Recht / International Business Transactions)

Leitender Städtischer RechtsDir. Dr. Martin Zilkens, Datenschutzbeauftragter der
Landeshauptstadt Düsseldorf und der HHU Düsseldorf, Büro des
Oberbürgermeisters (01/12) Marktplatz 3, 40200 Düsseldorf, Tel. 0211/89-2 13 22,
E-Mail: martin.zilkens@stadt.duesseldorf.de
(Klausurenkurs im Öffentlichen Recht)

Vorsitzender Richter am OLG Christian Zimmermann, c/o OLG Düsseldorf,
Cecilienallee 3, 40474 Düsseldorf, Tel. 0211/4971-368,
E-Mail: christian.zimmermann@olg-duesseldorf.nrw.de
(Vertiefung Zivilverfahrensrecht)

Notar Dr. Norbert Zimmermann, LL.M. (Harvard) Schadow-Arkaden,
Blumenstraße 28, 40212 Düsseldorf, Tel. 0211/86 52 50
(Vertragsgestaltung im Unternehmensrecht)

Richter am Arbeitsgericht Meinhard Zumfelde, Am Rahm 23, 58313 Herdecke,
Tel. 023 30/60 72 90, E-Mail: meinhard.zumfelde@droit.u-cery.fr

Weiterbildungsstudiengang Gewerblicher Rechtsschutz

Rechtsanwalt Prof. Dr. Kurt Barthenbach, Bismarckstr. 11–13, 50672 Köln,
Tel. 02 21/9 51 90-83, E-Mail: k.bartenbach@cbh.de (Arbeitnehmererfinderrecht)

RiBPatG Achim Bender, Bichlmairstr. 5, 82061 Neuried,
E-Mail: achim.bender@oami.europa.eu (Markenrecht)

Rechtsanwalt Ulf Doepner, c/o Freshfields Bruckhaus Deringer
Feldmühlenplatz 1, 40545 Düsseldorf, Tel. 0211/4 97 91 71, Fax 0211/4 97 91 03
E-mail: ulf.doepner@freshfields.com
(Gewerblicher Rechtsschutz)

Rechtsanwalt Dr. Martin Fähndrich, c/o Kanzlei Lovells LLP,
Kennedydamm 17, 40476 Düsseldorf, Tel. 0211/1 36 80
E-mail: martin.faehndrich@lovells.com
(Patentrecht)

Rechtsanwalt Dr. Andreas von Falck, c/o Kanzlei Lovells LLP,
Kennedydamm 17, 40476 Düsseldorf, Tel. 0211/1 36 83 30, Fax 0211/13 68-100
E-mail: andreas.vonfalck@lovells.com
(Gewerblicher Rechtsschutz)

Rechtsanwalt Dr. Ulrich Hildebrandt, Alte Schönhauser Str. 23–24, 10119 Berlin,
E-Mail: info@hildebrandt-ip.de (Markenrecht)

RiOLG Dr. Christiane Hoffrichter-Daunicht, Am Deich 13, 40547 Düsseldorf,
E-Mail: hoffrichter-daunicht@uni-duesseldorf.de (Markenrecht)

Rechtsanwalt Dr. Frank-Erich Hufnagel, LL.M.,
c/o Kanzlei Freshfields Bruckhaus Deringer, Feldmühlenplatz 1, 40545
Düsseldorf, Tel.: 0211/ 49 79 - 0; Fax: 0211/40 79 -103,
E-Mail: frank-erich.hufnagel@freshfieldsbruckhaus.com
(Gewerblicher Rechtsschutz)

Rechtsanwältin Nassim Kiani
Kanzlei Kiani & Springorum, Patent- u. Rechtsanwälte, Taubenstr. 4,
40479 Düsseldorf, Tel.: 0211/82 84 27 - 0 (Markenrecht)

PA Dipl.-Biologe Gregor S. König, c/o Kanzlei König Szyntka Tilmann von Renesse,
Postfach 11 09 46, 40509 Düsseldorf, Tel.: 0211/ 30 20 200,
Fax: 0211/30 20 201 1, E-Mail: d@ksvr.net
(Gewerblicher Rechtsschutz)

Vorsitzender Richter am Landgericht Dr. Thomas Kühnen,
c/o Landgericht Düsseldorf, Neubrückstr. 3, 40213 Düsseldorf,
Tel.: 0211/83 06 28 83
(Gewerblicher Rechtsschutz)

Rechtsanwalt Prof. Dr. Christian Osterrieth, c/o Kanzlei Reimann Osterrieth Köhler
Haft, Düsseldorfer Str. 189, 40545 Düsseldorf, Tel. 02 11/55 02 23 10,
Fax: 02 11/55 02 25 50, E-Mail: christian.osterrieth@rokh-ip.com
(Gewerblicher Rechtsschutz)

Rechtsanwältin Dr. Sandra Rinnert, LL.M (Georgetown), Bachstr. 1,
40670 Meerbusch, E-Mail: sandra.rinnert@gmx.de (Gewerblicher Rechtsschutz)

Rechtsanwalt Wolf Graf von Schwerin,
c/o Kanzlei Wildanger/Kehrwald/Graf von Schwerin, Tel.: 0211/4 98 29 11,
Fax: 0211/4 93 02 65; E-Mail: schwerin@wkslaw.de
(Gewerblicher Rechtsschutz)

2

Patentanwalt Dr. Harald Springorum, c/o Kanzlei Kiani & Springorum,
Heinrich-Heine-Allee 29, 40213 Düsseldorf
Tel.: 0211/8 28 42 74, Fax: 0211/8 28 42 71
(Patentrecht)

Weiterbildungsstudiengang Informationsrecht

- Wiss. Mit. Dr. Michael Beurskens, LL.M. (Chicago), LL.M. (Düsseldorf),
c/o Lehrstuhl f. Bürgerliches Recht, Handels- u. Wirtschaftsrecht,
Juristische Fakultät der HHU D, Universitätsstr. 1, 40225 Düsseldorf,
E-Mail: Michael.Beurskens@uni-duesseldorf.de (Urheberrecht: Seminar)
- Wiss. Mit. Dr. Alexandra Brandenburg, LL.M., c/o Zentrum für Informationsrecht,
Juristische Fakultät der HHU D, Universitätsstr. 1, 40225 Düsseldorf,
E-Mail: alexandra.brandenburg@uni-duesseldorf.de (Seminar)
- Rechtsanwalt Stefan Engel-Flehsig, Buschkauler Weg 27, 53347 Alfter/Bonn
E-Mail: info@engel-flehsig.de (Fallstudie Online-Inhalte)
- Rechtsanwalt Dr. Matthias Freund, c/o Kapellmann und Partner,
Rheinbahnstr. 30–32, 41063 Mönchengladbach
E-Mail: matthias.freund@kapellmann.de
(E-Vergaberecht; Frequenzregulierung, Wegerecht und Nummerierung)
- Rechtsanwalt Dr. Axel Frhr. von dem Bussche, LL.M. (L.S.E.), c/o Taylor Wessing,
Hanseatic Trading Center, Am Sandtorkai 41, 20457 Hamburg,
E-Mail: a.bussche@taylorwessing.com
(Elektronische Marktplätze & Providerverträge)
- Rechtsanwalt Klaus Gennen, c/o LLR Legerlotz Laschet Rechtsanwälte,
Mevisenstr. 15, 50668 Köln, E-mail: klaus.gennen@llr.de
(Fallstudie IT-Vertragsrecht)
- Dipl. Ing. Heiko Heger, c/o Heger Consult, Bleihinger Str. 3/1, 74385 Pleidelsheim,
E-Mail: hh@heger-consult.de (Einführung in die technischen Grundlagen)
- Rechtsanwalt Michael Intveen, c/o Schindler Rechtsanwälte,
Königsallee 40, 40212 Düsseldorf, E-Mail: voelschow@rae-schindler.de
(E-Vergaberecht, Fallstudie IT-Vertragsrecht)
- Rechtsanwalt Sascha Kremer, c/o Zentrum für Informationsrecht,
Juristische Fakultät der HHU D, Universitätsstr. 1, 40225 Düsseldorf,
E-Mail: sascha.kremer@uni-duesseldorf.de (Seminar)
- Rechtsanwältin Dr. Nicola Ohrtmann, c/o Kümmerlein Simon & Partner,
Huysenallee 58–64, 45128 Essen, E-Mail: nicola.ohrtmann@ksup.de
(E-Vergaberecht)
- Rechtsanwalt Markus Rössel, LL.M. (Informationsrecht), c/o Kaldenbach & Taeter,
Neue Königstraße 52, 50321 Brühl, E-Mail: buero@ra-roessel.de
(Seminar)
- Rechtsanwalt Dr. Thomas Schmidt-Kötters, c/o Hengeler Mueller Rechtsanwälte,
Benrather Str. 18–20, 40213 Düsseldorf,
E-Mail: thomas.schmidt-koetters@hengeler.com (Seminar)
- Rechtsanwalt Dr. Raimund Schütz, c/o Loschelder Rechtsanwälte,
Hohenstaufenring 30–32, 50674 Köln, E-Mail: raimund.schuetz@loschelder.de
(Zugangsregulierung, Seminar)

Rechtsanwalt Dr. Marc Schütze, c/o Juconomy Rechtsanwälte,
Graf-Recke-Straße 82, 40239 Düsseldorf, E-Mail: schuetze@juconomy.com
(Seminar)

Dr. Winfried Wegmann, c/o Deutsche Telekom, Friedrich-Ebert-Allee 140,
53113 Bonn, E-Mail: winfried.wegmann@telekom.de
(Entgeltregulierung; Frequenzregulierung, Wegerecht u. Nummerierung)

Leitender Regierungsdirektor Ernst-Ferdinand Wilmsmann, c/o Bundesnetzagentur,
Tulpenfeld 4, 53104 Bonn, E-Mail: ernst-ferdinand.wilmsmann@bnetza.de
(Fallstudie Telekommunikationsrecht)

Rechtsanwalt Martin Wissmann, LL.M. (Georgetown),
c/o Clifford Chance Rechtsanwälte, Cecilienallee 6, 40474 Düsseldorf
E-mail: martin.wissmann@cliffordchance.com
(Fallstudie Telekommunikationsrecht)

Leitender Städtischer Rechtsdirektor Dr. Martin Zilkens,
Datenschutzbeauftragter der Landeshauptstadt Düsseldorf und der
Heinrich-Heine-Universität Düsseldorf, Büro des Oberbürgermeisters (01/12),
Marktplatz 3, 40200 Düsseldorf, E-Mail: martin.zilkens@stadt.duesseldorf.de
(Seminar)

Dr. Ulrich Zwach, LL.M., c/o Deutsche Telekom AG, Friedrich-Ebert-Allee 140,
53113 Bonn, E-Mail: ulrich.zwach@telekom.de
(Entgeltregulierung; Fallstudie Telekommunikationsrecht)

2

Weiterbildungsstudiengang Medizinrecht

Dr. Katrin Antonow, M.A., Institut für Rechtsfragen der Medizin
Universitätsstr. 1, 40225 Düsseldorf, Tel. 81-1 58 05
(Besondere medizinische Technologien)

Rechtsanwalt Dr. Stefan Bäune, c/o Schmidt, von der Osten & Huber
Haumannplatz 28/30, 45130 Essen, Tel. 02 01-7 20 02-0
Fax 02 01-7 20 02-34 (Vertragsarztrecht nach SGB V)

Rechtsanwalt Dr. Oliver Bertram, c/o Kleiner Rechtsanwälte
Neuer Zollhof 3, 40221 Düsseldorf, Tel. 02 11-30 20 660
Fax 02 11-30 20 66 22, E-mail: obertram@kleiner-law.com
(Stationäre Versorgung)

Rechtsanwalt Dr. Bernd Halbe, c/o Kanzlei Dr. Halbe - Rechtsanwälte
Venloer Str. 2 / Am Friesenplatz, 50672 Köln, Tel. 02 21-5 77 79-0
Fax 02 21-5 77 79-10, E-Mail: Dr.halbe@medizin-recht.com
(Vertrags- und Gesellschaftsrecht der Heilberufe)

Rechtsanwalt Dr. Thomas Holl, Freiligrathstr. 27, 40479 Düsseldorf
Tel. 02 11-51 35 36 270; Fax 02 11-51 35 36 277
(Arzthaftung; Ärztliches Berufsrecht)

Detlef Kerber, VizePräsSG, Sozialgericht Düsseldorf
Ludwig-Erhard-Allee 21, 40227 Düsseldorf, Tel. 02 11-77 70-1352
Fax 02 11-77 70-23 53, E-Mail: detlef.kerber@sgd.nrw.de
(Recht der gesetzlichen und privaten Krankenkassen)

Rechtsanwalt Dr. Karl-Heinz Möller, c/o Möller Partner
Pfeifferstr. 6, 40625 Düsseldorf, Tel. 02 11-7 58 48 80, Fax 02 11-75 84 88 20
E-mail: zentlale@m-u-p.info,
(Vertragsarztrecht nach SGB V; Ärztliches Berufsrecht II)

OStA Herbert Mühlhausen, Hofaue 23, 42103 Wuppertal, Tel. 02 02-5 74 84 10
Fax 02 02-5 74 84 60, E-Mail: herbert.muehlhausen@sta-wuppertal.nrw.de
(Arztstrafrecht II)

Rechtsanwalt Dr. Hartmuf Münzel, c/o Fuchs Münzel Scherff
Von-der-Wettern-Str. 13, 51149 Köln, Tel. 0 22 03-89 97-135
Fax 0 22 03-89 97-197, E-Mail: h.muenzel@fms-recht.de
(Chefarztvertragsrecht)

Rechtsanwalt Dirk Niggehoff, c/o Möller Partner, Pfeifferstr. 6,
40625 Düsseldorf, Tel. 02 11-7 58 48 80, Fax 02 11-75 848 8 20
E-mail: niggehoff@m-u-p.info (Ärztliches Berufsrecht II - Zahnarzt)

Peter Parketny, Leiter der Abteilung Pflege / Häusliche Krankenpflege
BARMER-Pflegekasse, Lichtscheider Str. 89-95, 42285 Wuppertal
Tel. 0 18-5 00 99 29 00 oder: 02 02 - 56 81 99 29 00, Fax 0 18-5 00 99 29 00
E-Mail: peter.parketny@barmer.de (Grundlagen der Pflegeversicherung)

Christoph Pustlauk, Leiter der Abteilung Tarif, Barmenia Hauptverwaltung,
Kronprinzenallee 12-18, 42094 Wuppertal, Tel. 02 02-4 38 21 17,
E-Mail: christoph.pustlauk@barmenia.de

Klaus H. Richter, Ehem. stellvertr. Vorstandsvorsitzender der BARMER
Gut.Gesundheit.Consulting; Lichtscheider Str. 89, 42285 Wuppertal
Tel. 02 02-8 22 82, E-mail: klaus.h.richter@t-online.de
(Recht der gesetzlichen Krankenkassen)

Rechtsanwalt Sven Rothfuß, c/o Kanzlei Dr. Halbe - Rechtsanwälte
Venloer Str. 2 / Am Friesenplatz, 50672 Köln, Tel. 02 21-5 77 79-0
Fax 02 21-5 77 79-10, E-Mail: sven.rothfuss@medizin-recht.com
(Das vertragsärztliche Vergütungssystem)

Prof. Dr. Dr. Frank Schneider, Pauwelsstr. 30, 52074 Aachen
Tel. 02 41-8 08 96 33, Fax 02 41-8 08 24 01
E-Mail: fschneider@ukaachen.de
(Der Arzt als Sachverständiger und Gutachter)

Dr. Susanne Schwarz, L.L.M., Institut für Rechtsfragen der Medizin
Universitätsstr. 1, 40225 Düsseldorf, Tel. 81-1 58 05
(Grundzüge der Ethik in der Medizin)

Dr. Frank Stollmann, leitender Ministerialrat, Fürstenwall 25, 40219 Düsseldorf
Tel. 02 11-8 55-32 90, Fax: 02 11-8 55-32 39
E-Mail: frank.stollmann@mags.nrw.de
(Krankenhausrecht; Öffentlicher Gesundheitsdienst)

Rechtsanwalt Dr. Dr. Thomas Ufer, c/o Kanzlei Dr. Halbe - Rechtsanwälte
Venloer Str. 2 / Am Friesenplatz, 50672 Köln, Tel. 02 21-5 77 79-0
Fax 02 21-5 77 79-10, E-mail: dr.thomas.ufer@medizin-recht.com
(Medizinische Grundlagen; Arzneimittel-, Medizinprodukte- und Apothekenrecht)

Rechtsanwältin Dr. Helga Wessing, c/o Wessing Rechtsanwälte
Rathausufer 16-17, 40213 Düsseldorf, Tel. 02 11-1 68 44-240
Fax 02 11-1 68 44-444, E-Mail: helga.wessing@strafrecht.de
(Medizinische Grundlagen)

Rechtsanwalt Dr. Jürgen Wessing, c/o Wessing Rechtsanwälte
Rathausufer 16–17, 40213 Düsseldorf, Tel. 02 11-1 68 44-0
Fax: 02 11-1 68 44-444, E-Mail: wessing@strafrecht.de
(Arztstrafrecht III; Ärztliche Sterbehilfe)

2



www.bossert-werbeagentur.de

Wirkt vielleicht etwas scheu.

Geht aber als Buchhändlerin ab
wie eine Rakete.

goethe buchhandlung

Der Leseladen im Norden.

Nordstraße 27
Duisburger Straße 11
40477 Düsseldorf
Telefon 0211 498 74 0
www.goethebuch.de



Lehrstühle

Lehrstuhl für Strafrecht, Wirtschaftsstrafrecht und Medienrecht

(Gebäude 24.81, Räume 41, 42, 43, 45, 47)
Univ.-Prof. Dr. Karsten Altenhain, F. 81-1 58 30, Fax 81-1 58 32
E-mail: karsten.altenhain@uni-duesseldorf.de
Sekretariat: Gabi Birrack, F. 81-1 58 31, Fax 81-1 58 32
E-mail: Gabriele.Birrack@uni-duesseldorf.de
Wiss. Beschäftigter Dr. Frank Dietmeier, F. 81-1 58 28;
Wiss. Beschäftigte Claudia Schabsky, F. 81-1 58 29

Lehrstuhl für Bürgerliches Recht und Gewerblichen Rechtsschutz

(Gebäude 24.81, Ebene 00, Räume 49, 51, 53, 55, 57)
Univ.-Prof. Dr. Jan Busche, F. 81-1 15 87, Fax 81-1 17 41,
E-mail: jan.busche@uni-duesseldorf.de
Sekretariat: Gudrun Mau, F. 81-1 13 21, e-mail: gudrun.mau@uni-duesseldorf.de
Dr. Andreas Neef, Wiss. Ass., LL.M., F. 81-1 14 67; Dipl. iur. Bernadette Makoski,
Wiss. HK, F. 81-1 14 72; Dipl. iur. Mathias Schneider, Wiss. Mit., F. 81-1 56 55
Dipl. iur. Alirca Fatemi, Wiss. HK, F. 81-1 14 67

Lehrstuhl für Öffentliches Recht und Verwaltungslehre

(Gebäude 24.81, Ebene 01, Räume 50, 52, 54, 56)
Univ.-Prof. Dr. Johannes Dietlein, e-mail: dietlein@uni-duesseldorf.de
Sekretariat: Brigitta Jordan, F. 81-1 14 20, E-mail: jordan1@uni-duesseldorf.de
Ass. Dr. Dr. Markus Thiel, Akad. Rat, Daniel Riedel, Wiss. Mit.;
Tobias Ozimek, Wiss. HK, Felix Hüsken, Wiss. HK

Lehrstuhl für Unternehmenssteuerrecht

(Gebäude 24.81, Ebene U1, Räume 50, 52, 54, 56, 58)
Univ.-Prof. Dr. Klaus-Dieter Drüen, F. 81-1 58 68
E-Mail: Klaus-Dieter.Druen@uni-duesseldorf.de
Sekretariat: Yvonne Töppler-Hönsch, F. 81-1 58 67, Fax 81-1 58 70
E-Mail: yvonne.toepperl-hoensch@uni-duesseldorf.de

Professur für Bürgerliches Recht, Arbeitsrecht und Rechtsvergleichung

(Gebäude 24.81, Ebene 02, Räume 44, 46, 48)
Univ.-Prof. Dr. Andreas Feuerborn, F. 81-1 5825, Fax 81-1 5827
E-Mail: Arbeitsrecht@uni-duesseldorf.de
Sekretariat: Eva-Maria Westhoff, F. 81-1 14 36
(Lehrstuhl Prof. Dr. Lorz, Ebene 00, Raum 52)
Wiss. HK: Martin Döpner, F. 81-1 02 17, Susanne Schillberg, F. 81-1 5826,
Susanne Leitner, F. 81-1 58 26, Felix Pott, F. 81-1 02 17, Marthe Szech, F. 81-1 02 71

Lehrstuhl für Strafrecht und Strafprozessrecht

(Gebäude 24.81, Ebene 02, Räume 50, 52, 54, 56, 58)
Univ.-Prof. Dr. Helmut Frister, F. 81-1 14 10, Fax 81-1 14 57,
E-mail: Frister@uni-duesseldorf.de
Sekretariat: Gabi Birrack, F. 81-1 14 26, Fax 81-1 14 57,
E-Mail: birrack2@uni-duesseldorf.de
Wiss. Besch. Anne Gerdemann, F. 81-1 14 38, Wiss. Besch. Andrea Konhäuser,
F. 81-1 02 14, Wiss. Besch. Tina Möller, (Inst. f. Rechtsfragen der Medizin),
F. 81-1 58 06

Lehrstuhl für Bürgerliches Recht sowie deutsches und internationales Wirtschaftsrecht (vorzugsweise Kartellrecht)

(Gebäude 24.81, Ebene U1, Räume 41, 42, 44, 46, 48)
Univ.-Prof. Dr. Christian Kersting, LL.M. (Yale)
Sekretariat: Monika Scheithauer, F. 81-1 16 60, Fax 81-1 16 45
E-mail: monika.scheithauer@uni-duesseldorf.de
Wiss. Mit.: Daniel Benrath, F. 81-1 16 79, Jan Heskamp, F. 81-1 16 69,
Dr. iur. Daisy Watzel, F. 81-1 16 79, Milena Wending, F. 81-1 06 30

2

**Lehrstuhl für Bürgerliches Recht, Internationales Privatrecht und
Rechtsvergleichung**

(Gebäude 24.81, Ebene 01, Räume 41, 42, 44, 46, 48))

Univ.-Prof. Dr. Dirk Looschelders, F. 81-1 14 51

E-Mail: Dirk.Looschelders@uni-duesseldorf.de

Sekretariat: Bettina Jensen, F. 81-1 14 18, Fax 81-1 14 52

E-Mail: Bettina.Jensen@uni-duesseldorf.de

Wiss. Mit. Astrid Götz, F. 81-1 14 63, Wiss. Mit. Veronique Wagner, F. 81-1 14 23,

Wiss. Mit. Hannah Gesing, F. 81-1 14 17

**Lehrstuhl für Deutsches und Ausländisches Öffentliches Recht,
Völkerrecht und Europarecht**

(Gebäude 24.81, Ebene 00, Räume 50–58)

Univ.-Prof. Dr. Ralph Alexander Lorz, LL.M.

Lehrstuhlvertretung: N. N.

Sekretariat: Eva-Maria Westhoff, F. 81-1 14 36, Fax 81-1 14 56,

E-mail: eva-maria.westhoff@uni-duesseldorf.de

Verena Meurers, Wiss. Mit., Alexandra Diehl, LL.M., Wiss. Mit.

Professur für Öffentliches Recht

(Gebäude 24.81, Ebene 00, Räume 44, 46 und 48)

Univ.-Prof. Dr. Lothar Michael, E-mail: lothar.michael@uni-duesseldorf.de,

Sekretariat: Eva-Maria Westhoff, F. 81-1 14 36, Raum 52

(Öffnungszeiten im Internet), Christian Kemler, Wiss. HK

Lehrstuhl für Öffentliches Recht, Rechtstheorie und Rechtssoziologie

(Gebäude 24.81, Ebene 01, Räume 49, 51, 53, 55, 57)

Univ.-Prof. Dr. Martin Morlok

Sekretariat: Birgit Yao

Dr. Julian Krüper, Wiss. Mit.

E-mail: ls.morlok@uni-duesseldorf.de

Lehrstuhl für Bürgerliches Recht, Handelsrecht und Wirtschaftsrecht

(Gebäude 24.81, Ebene 02, Räume 49, 51, 53, 55, 57)

Univ.-Prof. Dr. Ulrich Noack, E-Mail: ulrich.noack@uni-duesseldorf.de

Sekretariat: Brigitta Jordan, E-Mail: jordanb@uni-duesseldorf.de

Ass. Caspar Bunke, Wiss. Mit., Dr. Dirk Zetzsche, Wiss. Mit.,

Dr. Jutta Lommatzsch, Wiss. Mit., Sascha Kremer, Wiss. Mit.,

Dr. Michael Beurskens, Wiss. Mit., Christoph Merks, Wiss. Mit.

Lehrstuhl für Bürgerliches Recht und Zivilprozessrecht

(Gebäude 24.81.02.41-43, 45 u. 47)

Univ.-Prof. Dr. Dirk Olzen, F. 81-1 14 29, E-Mail: olzen@uni-duesseldorf.de

Sekretariat: Carmen Prazeus, F. 81-1 14 19,

E-Mail: carmen.prazeus@uni-duesseldorf.de,

Eylem Kaya, Wiss. Mit., F. 81-1 14 25

Angela Metzmacher, Wiss. Mit., F. 81-1 14 25

Simon Kubiak, Wiss. Mit., F. 81-1 02 16

Professur für Zivilrecht

(Gebäude 24.81, Ebene U1, Räume 45, 47, 49)

Univ.-Prof. Dr. Nicola Preuß, F. 81-1 14 48, E-Mail: nicola-preuss@uni-duesseldorf.de

Sekretariat: Eva-Maria Westhoff, F. 81-1 14 36 (Lehrstuhl Prof. Dr. Lorz)

Wiss. HK Martin Sebastian Döpner, F. 81-1 14 48

Professur für Strafrecht und Strafprozessrecht

(Gebäude 24.81, Ebene 01, Räume 43, 45, 47)

Univ.-Prof. Dr. Horst Schlehofer, E-mail: horst.schlehofer@uni-duesseldorf.de

Sekretariat, E-mail: strafrecht@uni-duesseldorf.de

Dozentur für Anglo-Amerikanisches Recht

Andrew Hammel, LL.M. (Harvard)

Institut für Rechtsfragen der Medizin

(Gebäude 24.91, Ebene 00, Räume 31, 32)

Direktoren: Prof. Dr. Dirk Olzen (geschäftsführend), Prof. Dr. Helmut Frister
Tina Möller, Wiss. Mit., Dr. Susanne Schwarz, Wiss. HK, Noelly Zink, Wiss. Mit.,
E-Mail: InstitutRechtsfragenderMedizin@uni-duesseldorf.de, F. 81-1 58 05 oder
81-1 58 76, Fax 81-1 58 76

Institut für Deutsches und Europäisches Parteienrecht und Parteienforschung

(Gebäude 24.91, Ebene U1, Räume 22–24)

Univ.-Prof. Dr. Martin Morlok, Direktor
Univ.-Prof. Dr. Ulrich v. Alemann, Stellvertretender Direktor
Sekretariat: Andrea Holtermann, F. 81-1 57 22, Fax 81-1 57 23,
E-mail: institut.parteienrecht@uni-duesseldorf.de
Dr. Heike Merten, Geschäftsführerin, Wiss. Mit., F. 81-1 57 21
Alexandra Bäcker, Wiss. Mit., F. 81-1 57 21
Urs Lesse, Wiss. Mit., F. 81-1 07 66; Sebastian Roßner, Wiss. Mit., F. 81-1 57 20;
Antje Sadowski, Wiss. Mit., F. 81-1 04 24, Tim Spier, Wiss. Mit., F. 81-1 57 40,
Dr. Christian Vogel, Wiss. Mit., F. 81-1 05 12

Zentrum für Gewerblichen Rechtsschutz - Kompetenzzentrum Biopatentrecht

(Gebäude 24.91, Ebene U1, Räume 21, 23, 30, 32)

Direktoren: Univ.-Prof. Dr. Jan Busche (geschäftsführend),
F. 81-1 15 87, Fax 81-1 17 41, E-mail: jan.busche@uni-duesseldorf.de,
Univ.-Prof. Dr. Ulrich Noack, F. 81-1 14 53
RiBGH Prof. Dr. Peter Meier-Beck, E-Mail: peter.meier-beck@uni-duesseldorf.de
Sekretariat: Gudrun Mau, E-mail: gudrun.mau@uni-duesseldorf.de, F. 81-1 13 21
Dipl. iur. Katharina Borgs, Wiss. HK, F. 81-1 14 72
Dipl. iur. Wiebke Buchkremer, Wiss. HK, F. 81-1 56 54
Dipl. iur. Martin Momtschilow, Wiss. HK, F. 81-1 56 53
Dipl. iur. Christian Rütz, Wiss. HK, F. 81-1 56 52

Zentrum für Informationsrecht (Zfi)

(Gebäude 24.91, Räume 25, 27, 28)

Direktoren: Prof. Dr. Karsten Altenhain, F. 81-1 58 30; Prof. Dr. Johannes Dietlein,
F. 81-1 14 20; Prof. Dr. Ulrich Noack, F. 81-1 14 53
Wiss. Mit. Dr. Alexandra Brandenburg, LL.M., F. 81-1 06 10, Wiss. Mit. RA Ansgar
Heitkamp, F. 81-1 16 89; Wiss. HK Roman Kies, F. 81-1 07 52; Wiss. Mit. David
Klein, F. 81-1 07 52; Wiss. Mit. RA Sascha Kremer, F. 81-1 06 10; Wiss. Mit. Peter
Noack, F. 81-1 16 89

2

Lehrveranstaltungen Sommersemester 2008

(Änderungen vorbehalten)

I. Pflichtveranstaltungen

1. Veranstaltungen des 2. Semesters (Studienjahrgang 2007)

1. Bürgerliches Recht II, Schuldrecht AT
4-stündig
mit Arbeitsgemeinschaft (2stündig) Kersting
2. Öffentliches Recht II, Grundlagen des Verwaltungsrechts (2stündig),
Verwaltungsprozessrecht (2stündig), Drüen /
mit Arbeitsgemeinschaft (2stündig) Klenke
3. Strafrecht II, Allgemeiner Teil des Strafrechts II
2-stündig Altenhain
mit Arbeitsgemeinschaft (2stündig)

2. Veranstaltungen des 4. Semesters (Studienjahrgang 2006)

4. Bürgerliches Recht IV, Sachenrecht
4-stündig
mit Arbeitsgemeinschaft (2stündig) Preuß
5. Bürgerliches Recht V, Familienrecht
2-stündig Preuß
6. Handels- und Gesellschaftsrecht I
2-stündig Noack
7. Zivilprozessrecht I
2-stündig Olzen
8. Übung im Bürgerlichen Recht
3-stündig Kersting
9. Öffentliches Recht IV, Staatsorganisationsrecht I
mit Verfassungsprozessrecht
3-stündig Morlok
10. Öffentliches Recht IV, Kommunalrecht
2-stündig Michael
11. Öffentliches Recht IV, Baurecht
2-stündig Lorz
12. Strafrecht IV, Besonderer Teil des Strafrechts II
2-stündig Schlehofer

II. Pflichtveranstaltungen nach Wahl

1. Fremdsprachige Veranstaltungen (JAG NW 2003)

- | | | |
|-----|--|---------|
| 13. | Einführung in das französische Recht und in die französische
Rechtssprache
2-stündig
(Fremdsprachiger Schein nach § 7 Abs. 1 Nr. 3 JAG NW 2003) | Germain |
| 14. | Einführung in die Anglo-Amerikanische Rechtssprache
2-stündig
(Fremdsprachiger Schein nach § 7 Abs. 1 Nr. 3 JAG NW 2003) | Hammel |

2. Grundlagenveranstaltungen (JAG NW 2003 / SchwPO 2003)

- | | | |
|-----|---|---------|
| 15. | Privatrechtsgeschichte
2-stündig
Leistungsnachweis nach § 5 Abs. 2 Nr. 3 SchwPO | Theisen |
| 16. | Methodenlehre
2-stündig
Leistungsnachweis nach § 5 Abs. 2 Nr. 3 SchwPO | Morlok |

3. Seminare (§ 5 Abs. 2 Nr. 4 SchwPO)

- | | | |
|-----|--|-----------|
| 17. | Seminar zum Zivil- und Arbeitsrecht
2-stündig | Feuerborn |
| 18. | Seminar zur Haftung für Informationen
2-stündig | Kersting |
| 19. | Seminar zum Amerikanischen Recht
2-stündig | Hammel |
| 20. | Seminar zum Familienrecht
2-stündig | Preuß |
| 21. | Seminar zum Zivilrecht
2-stündig | Olzen |
| 22. | Seminar zum Strafrecht
2-stündig | Frister |
| 23. | Seminar zum Öffentlichen Recht
2-stündig | Morlok |
| 24. | Seminar zum Öffentlichen Recht
2-stündig | Lorz |
| 25. | Seminar zum Öffentlichen Recht
2-stündig | Michael |
| 26. | Seminar zum Öffentlichen Recht
2-stündig | Bock |

III. Veranstaltungen in den Grundmodulen der Schwerpunktbereiche (JAG NW 2003 / SchwPO)

1. Schwerpunktbereich „Deutsches und Internationales Privat- und Verfahrensrecht“ (Schwpb. 1)

- | | | |
|-----|--|-------------------------|
| 27. | Deutsches und Internationales Familienrecht
3-stündig | Looschelders /
Olzen |
| 28. | Deutsches und Internationales Erbrecht
3-stündig | Looschelders /
Olzen |
| 29. | Zivilprozessrecht - Vertiefung
2-stündig | Zimmermann |

2. Schwerpunktbereich „Unternehmen und Märkte“ (Schwpb. 2)

- | | | |
|-----|--|----------|
| 30. | Europäisches und Deutsches Gesellschaftsrecht
2-stündig | Noack |
| 31. | Internationales Handels- und Wirtschaftsrecht
2-stündig | Kersting |
| 32. | SB-Seminar
2-stündig | Noack |
| 33. | SB-Fallstudien
2-stündig | Noack |
| 34. | Vorgez. Aufbaumodul: Buchführung und Bilanzierung
1-stündig | Drüen |
| 35. | SB-Seminar zum Gewerblichen Rechtsschutz
2-stündig | Busche |
| 36. | Einführung in den Gewerblichen Rechtsschutz
1-stündig | Busche |

3. Schwerpunktbereich „Arbeit und Unternehmen“ (Schwpb. 3)

- | | | |
|-----|--|-----------|
| 37. | Deutsches und Internationales Arbeitsrecht
2-stündig | Feuerborn |
| 38. | Unternehmensrechtliche Vertiefung
2-stündig | Preuß |
| 39. | SB-Seminar
2-stündig | Vossen |
| 40. | SB-Fallstudien
2-stündig | Feuerborn |
| 41. | vorgez. Aufbaumodul: Buchführung und Bilanzierung
1-stündig | Drüen |

4. Schwerpunktbereich „Strafrecht“ (Schwpb. 4)

- | | | |
|-----|---|------------|
| 42. | Wirtschaftsstrafrecht Allgemeiner Teil
2-stündig | Schlehofer |
| 43. | Wirtschaftsstrafrecht Besonderer Teil
2-stündig | Altenhain |
| 44. | Sanktionenrecht
2-stündig | Schlehofer |
| 45. | Strafprozessrecht II
2-stündig | Frister |
| 46. | vorgez. Aufbaumodul, Steuerstrafrecht
2-stündig | Wessing |

5. Schwerpunktbereiche „Öffentliches Recht“, „Recht der Politik“ und „Internationales und Europäisches Recht“ (Schwpb. 5-7)

- | | | |
|-----|---|---------|
| 47. | Recht des europäischen Binnenmarktes
2-stündig | Lorz |
| 48. | Recht des politischen Prozesses
2-stündig | Morlok |
| 49. | SB-Fallstudien Grundrechte
2-stündig | Michael |
| 50. | Deutsche und europäische Grundrechte
2-stündig | Michael |

6. Schwerpunktbereich „Steuerrecht“ (Schwpb. 8)

- | | | |
|-----|--|-------|
| 51. | Einkommensteuerrecht
2-stündig | Drüen |
| 52. | Einführung in das Unternehmenssteuerrecht
2-stündig | Drüen |
| 53. | Umsatzsteuerrecht
1-stündig | Drüen |
| 54. | Abgabenordnung
2-stündig | Drüen |
| 55. | Steuerbilanzrecht
1-stündig | Drüen |

IV. Ergänzende Veranstaltungen

- | | | |
|-----|---|--------------------|
| 56. | Rechtsmedizin für Juristen
2-stündig | Ritz-Timme
u.a. |
|-----|---|--------------------|

- | | | |
|-----|---|------------------|
| 57. | Übungen in Rhetorik
4-stündig | Plöger |
| 58. | Grenzfragen von Biologie, Medizin und Strafrecht
2-stündig
Studium Universale | Schlehofer |
| 59. | Erbschaftsteuerrecht
1-stündig | Mihm |
| 60. | Vertragsgestaltung
2-stündig | Schwarz |
| 61. | Internetrecht
2-stündig | Noack/
Kremer |

V. Examensrepetitorium

1) 6. Semester

- | | | |
|-----|--|-----------|
| 62. | Strafrecht Allgemeiner Teil
3-stündig | Frister |
| 63. | Strafrecht Besonderer Teil
3-stündig | Altenhain |

2) 8. Semester

- | | | |
|-----|---|--------------|
| 64. | Sachenrecht (30 Stunden) | Gieseler |
| 65. | Erbrecht (14 Stunden) | Olzen |
| 66. | Familienrecht (10 Stunden) | Olzen |
| 67. | Internationales Privatrecht (8 Stunden) | Looschelders |
| 68. | Handelsrecht (12 Stunden) | Noack |
| 69. | Gesellschaftsrecht (16 Stunden) | Schulte |
| 70. | Zivilprozessrecht (20 Stunden) | Gieseler |
| 71. | Arbeitsrecht (10 Stunden) | Feuerborn |
| 72. | Staatsorganisationsrecht (24 Stunden) | NN |
| 73. | Polizei- und Ordnungsrecht (14 Stunden) | Thiel |
| 74. | Kommunalrecht (14 Stunden) | Heinisch |
| 75. | Baurecht (14 Stunden) | Krüper |
| 76. | Europarecht (12 Stunden) | Lorz |

77. Staatshaftungsrecht (12 Stunden)

Pallme König

VI. Examensklausurenkurs

78. Examensklausurenkurs
(siehe unter www.jura.uni-duesseldorf.de/klausurenkurs)

VII. Begleitstudium im Anglo-Amerikanischen Recht

79. Begleitstudium im Anglo-Amerikanischen Recht
(siehe unter www.jura.uni-duesseldorf.de/Dozenten/loosch/Begleitstudiengang)

VIII. Weiterbildungsstudiengang Gewerblicher Rechtsschutz

80. Weiterbildungsstudiengang Gewerblicher Rechtsschutz
(siehe unter www.gewrs/studiengang)

IX. Weiterbildungsstudiengang Informationsrecht

81. Weiterbildungsstudiengang Informationsrecht
(siehe unter www.zfi-duesseldorf.de/studiengang.shtml)

X. Recht für Wirtschaftswissenschaftler

82. Bürgerliches Recht für Wirtschaftswissenschaftler
2-stündig

Feuerborn

2

Medizinische Fakultät

Dekan:

Univ.-Prof. Dr. Dr. Bernd Nürnberg

Prodekane:

Univ.-Prof. Dr. Ertan Mayatepek

Univ.-Prof. Dr. Klaus Pfeffer

Studiendekanin:

Frau Univ.-Prof. Dr. Stefanie Ritz-Timme

Stellv. Studiendekan:

Prof. Dr. Alfons Hugger (Zahnmedizin)

Prof. Dr. Ulrich Decking

Univ.-Prof. Dr. Matthias Schneider

Sprechzeiten der Studiendekanin:

nach vorheriger Anmeldung im Sekretariat, Sabine Lohmann, F 81-1 30 17

Sprechzeiten zu Auslandsangelegenheiten: Mi. 14-16

im Medizinischen Dekanat, Helga Diedenhofen, M.A., Gebäude 23.12, Ebene 02, Raum 70, e-mail: international.studiendekanat@uni-duesseldorf.de

Dekanatsbüro:

Moorenstraße 5, 40225 Düsseldorf (Gebäude 13.70, Ebene 01, Raum 41)

Referentin des Dekans:

Frau Dr. Ulrike Günther, F. 81-1 14 93, Fax 81-1 07 59

e-mail: ulrike.guenther@med.uni-duesseldorf.de

Koordinierungsstelle des Dekans:

Frau Petra Klein, F. 81-1 15 50, Fax 81-1 22 85

e-mail: med.dekanat@uni-duesseldorf.de

Sekretariat des Dekanats:

Frau Cherifa Droese, F. 81-1 53 50, Fax 81-1 22 85

e-mail: droese@med.uni-duesseldorf.de

Studiendekanat:

Universitätsstraße 1, 40225 Düsseldorf (Geb. 23.11, Ebene 02, Raum 61 - 70)

Studiendekanin:

Univ.-Prof. Dr. Stefanie Ritz-Timme

Geschäftsführung:

Prof. Dr. Ulrich Decking, F. 81-1 45 76

Sekretariat / Studierendenangelegenheiten / PJ:

Sabine Lohmann, F. 81-1 30 17, Fax 81-1 05 62,

e-mail: lohmann.studiendekanat@uni-duesseldorf.de

Sprechstunden Mo. und Di. 10 - 12 Uhr, Mi. 13.30 - 15.30 Uhr

3

Referenten/innen:

Studienorganisation und Kommunikation:
Babette Dufrenne, M.A., F. 81-1 19 40
e-mail: dufrenne.studiendekanat@uni-duesseldorf.de
Katharina Solbach, Dipl.-Ing., F. 81-1 07 36
e-mail: solbach.studiendekanat@uni-duesseldorf.de

Evaluation:

Dr. Judith de Bruin, F. 81-1 07 83
e-mail: debruin.studiendekanat@uni-duesseldorf.de

Internationales und Studieneinstieg:

Helga Diedenhofen, M.A., F. 81-1 35 52, F. 81-1 16 90
e-mail: international.studiendekanat@uni-duesseldorf.de,
diedenhofen.studiendekanat@uni-duesseldorf.de

Forschungskommission:

Universitätsstraße 1, 40225 Düsseldorf (Gebäude 23.11, Ebene 02, Raum 68)

Barbara Adebessin, M.A., F. 81-1 16 71, Fax 81-1 46 97
e-mail: forschungskommission@uni-duesseldorf.de

Kurt Schneider, F. 81-1 16 77, Fax 81-1 46 97
e-mail: kurt.schneider@uni-duesseldorf.de

Promotionsangelegenheiten:

Universitätsstraße 1, 40225 Düsseldorf (Gebäude 16.11, Ebene 04, Raum 48)

Akademisches Prüfungsamt, Frau Christina Kattner, F. 81-1 30 50, Fax 81-1 22 51
e-mail: kattner@verwaltung.uni-duesseldorf.de

Fakultätsrat: (nicht stimmberechtigt)

Dekan Univ.-Prof. Dr. Dr. Bernd Nürnberg
Prodekan Univ.-Prof. Dr. Ertan Mayatepek
Prodekan Univ.-Prof. Dr. Klaus Dieter Pfeffer
Studiendekanin Univ.-Prof. Dr. Stefanie Ritz-Timme
Stellv. Studiendekan Prof. Dr. Alfons Hugger
Stellv. Studiendekan Prof. Dr. Ulrich Decking
Stellv. Studiendekan Univ.-Prof. Dr. Matthias Schneider

Gruppe der Hochschullehrerinnen und Hochschullehrer: (stimmberechtigt)

Univ.-Prof. Dr. Friedrich Boege, Prof. Dr. Ulrich Decking, Univ.-Prof. Dr. Dieter Drescher,
Univ.-Prof. Dr. Emmeran Gams, Univ.-Prof. Dr. Hans-Peter Hartung, Univ.-Prof. Dr. Dieter
Häussinger, Univ.-Prof. Dr. Rüdiger Scharf, Univ.-Prof. Dr. Joachim Windolf

Gruppe der akademischen Mitarbeiterinnen und Mitarbeiter: (stimmberechtigt)

Dr. Kai Balzer, Dr. Dirk Blondin, Katharina Ketteler

Gruppe der Studierenden: (stimmberechtigt)

Malte Kohns, Sven Lindner, Michael Printz

Orientierungsplan

Gebäude 23.01

Ebene U1 Hörsäle, Toiletten
Eben 00 Cafeteria

Gebäude 23.02

Ebene U1 Hausmeister (F. 81-1 21 18)
Arbeitsamt
Seminarräume
Ebene 00 Math.-Naturw.
Psychologie
Vorklin. Zahn-
medizin
Ebene 01 Abt. für Experimentelle
Anästhesiologie
Math.-Naturw.
Psychologie

Fortsetzung Gebäude 23.02

Ebene 02 Erziehungswissen-
schaftliches Institut
Ostasieninstitut
Seminarraum 81
Audiovisuelles Zentrum
AVZ
Ebene 03 Institut für
Statistik in der
Medizin
Institut für Med.
Psychologie
Institut für Med.
Soziologie

Gebäude 23.03

Ebene U1 Math.-Naturw.
Psychologie
Ebene 00 Math.-Naturw.
Psychologie
Ebene 01 Erziehungswissen-
schaftliches Institut
Jiddisch
Seminarräume:
41, 43, 61, 63, 70
Ebene 02 FB-Erziehungs-
wissenschaft/
Psychologie

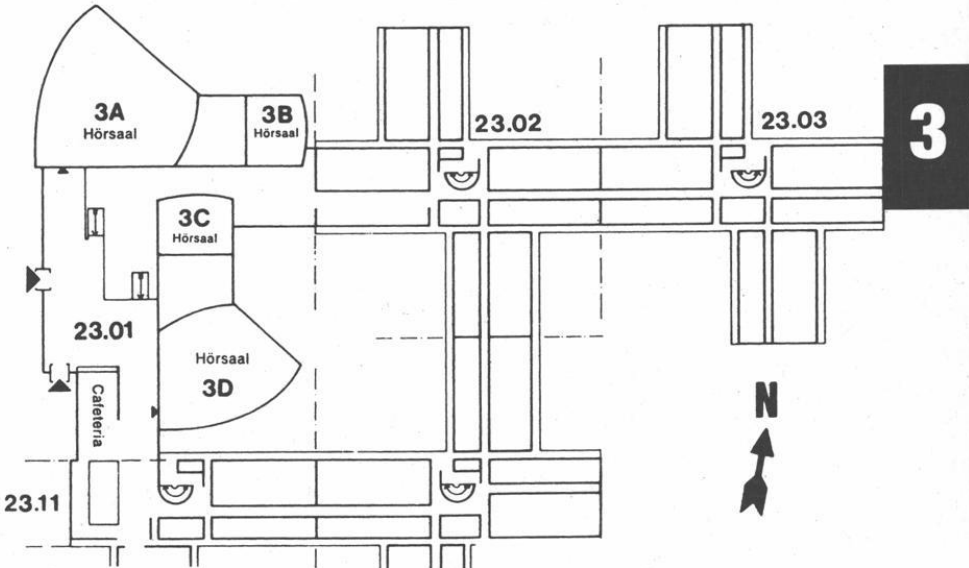

Gebäude 23.11

Ebene U1 Institut für Hygiene
(Abt. Staubmeßtechnik)
(Abt. Chemie)
Ebene 00 Inst. f. Arbeitsmedizin
Ebene 01 Jüdische Studien
Ebene 02 Studiendekanat der Medizinischen Fakultät
Gemeinsame Einrichtungen
Psychotherap. Beratungsstelle
Ebene 03 Gemeinsame Einrichtungen (Seminar-
räume), Institut für Humangenetik

Gebäude 23.12

Ebene U1 Institut für Hygiene
(Lärmforschung)
Abt. für Onkologische Chemie
Ebene 00 Institut für Arbeitsmedizin und
Sozialmedizin
Ebene 01 Institut für Experimentelle Chirurgie
Ebene 02 Stoffwechsellabor der
Kinderklinik
Ebene 03 Institut für Humangenetik u.
Anthropologie
Ebene 04 Institut für Geschichte der
Medizin
Düsseldorfer Institut
für amerikanische Völkerkunde
Institut für Hygiene (Abt. Exp.
Pathologie)

Orientierungsplan

Gebäude 22.01

Ebene U1 Garderobe
WC-Anlage
Ebene 00 Hörsäle

Gebäude 22.02

Ebene U1 Lehrsammlung,
Demonstration,
Süd

Anatom.
Institut
(Lehrstuhl I)

Nord

Kursräume
Physiologie
Seminarraum
Physiologie

Gebäude 22.21

— Theoretische
Medizin —
Institut für Med.
Mikrobiologie
Institut für Virologie

Institut für
Pharmakologie

Institut für Toxiko-
logie

FB-Theoretische Medizin

Gebäude 22.04

Ebene U1 Isotopenlabor
Abt. Physiologie
und Physiolog.
Chemie

Ebene 00

Tierställe

Gebäude 22.22

Zentrales
Tierlabor —

Fortsetzung Gebäude 22.02

Ebene 00 Mikroskopiersaal

Süd

Nord

Cafeteria, Kursräume
Biochemie und
Molekularbiologie

Gebäude 22.05

Ebene U1

Werkstätten,
der Institute,
Glasbläserei,
Leichenräume

Ebene 00

Präparatoren
Präpariersaal mit
Wasch- und
Umkleede-
räumen

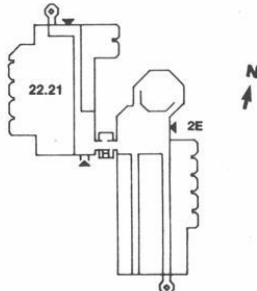
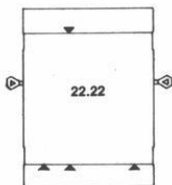
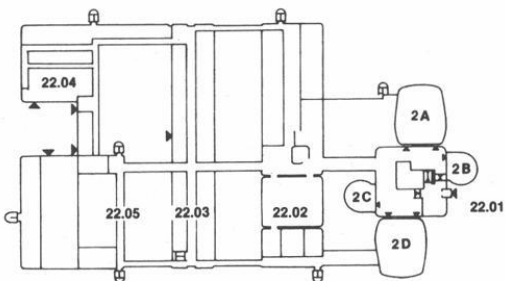

Orientierungsplan

Gebäude 22.03

Hausmeister (F. 3 11-26 56)

Ebene U1	Anatom. Institut Abteilung für Neuroanatomie	Ebene 03 Süd	Institut für Biochemie- und Molekularbiologie II
Nord	Physiolog. Institut Abteilung für Herz- und Kreislauf- physiologie	Nord	Institut für Biochemie- und Molekularbiologie II
Ebene 00 Süd	Anatom. Institut Abteilung für Morphologische Endokrinologie und Histochemie	Ebene 04 Süd	Institut für Lasermmedizin
Nord	Physiolog. Institut Abteilung für Herz- und Kreislauf- physiologie	Ebene 04 Nord	Institut für Lasermmedizin
Ebene 01 Süd	Anatom. Institut Abteilung für Topo- graphische Anatomie u. Biomechanik	Ebene 05 Süd	C. u. O. Vogt-Institut für Hirnforschung Abteilung für Neuroanatomie
Nord	Physiolog. Institut Abteilung für Neuro- und Sinnes- physiologie	Nord	C. u. O. Vogt-Institut für Hirnforschung Abteilung für Neuroanatomie
Ebene 02 Süd	Institut für Biochemie- und Molekularbiologie I	Ebene 06 Süd	Freiluftlabor des Anatom. Instituts
Nord	Institut für Biochemie- und Molekularbiologie I	Nord	Freiluftlabor des Anatom. Instituts

3

Studienberatung

Medizin

Studiendekanin in Zusammenarbeit mit den Vorsitzenden der Unterrichtskommissionen für die Vorklinik und die klinischen Studienabschnitte (keine Zulassungsangelegenheiten).

Studiendekanin Frau Univ.-Prof. Dr. Stefanie Ritz-Timme
stellv. Studiendekan Prof. Dr. Ulrich Decking

Sprechzeiten zu Studiumsangelegenheiten:

Mo. 18.00–19.00 Uhr nach vorheriger Anmeldung unter F. 81-13017

Sprechzeiten zu Auslandsangelegenheiten:

Frau Diedenhofen, Mi. 14-16, Gebäude 23.11, Ebene 02, Raum 70,
e-mail: international.studiendekanat@uni-duesseldorf.de

Beratungsgebiet „Praktisches Jahr“: Univ.-Prof. Dr. M. Schneider
Tel. (0211) 81-17817

Zahnmedizin

Univ.-Prof. Dr. Ulrich Stüttgen, Westdeutsche Kieferklinik, Abteilung für Zahnärztliche Prothetik, F. 81-1 8142 (Keine Zulassungsfragen)

Prof. Dr. Alfons Hugger, Vorklinische Zahnmedizin, Gebäude 23.02, Ebene 00,
Sprechstunde: montags 9.30–11.30 Uhr
(Bitte telefonische Anmeldung unter F 81-1 43 93 bzw. -1 43 92)

Zusatzstudiengang Public Health

Studiengangsleiter und Fakultätsbeauftragter
Univ.-Prof. Dr. J. Siegrist, F. 81-1 4360

Stellv. Leitung: Univ.-Prof. Dr. G. Giani

Wissenschaftliche Koordination:
Dipl.-Päd. Judith Seemke, F. 81-19777

Studienberatung durch die Fachschaftsvertreterinnen und -vertreter der Studierendenschaft

Medizin

Fachschaftsraum Medizin, Institutsgebäude der theoretisch-vorklinischen Medizin,
Raum U 152, F. 81-12631, Mo.–Fr. 13–14
e-mail: fsmmed@uni-duesseldorf.de

Zahnmedizin

Westdeutsche Kieferklinik, Geb. 18.73; 3. Stock, Zimmer 19, F. 81-1 7066,
Mo., Di., Do., Fr. 13–14 (in der Vorlesungszeit)

Prüfungsausschüsse

Ausschuss für die naturwissenschaftliche Vorprüfung der Zahnmedizinerinnen und Zahnmediziner

Vorsitzender:

Univ.-Prof. Dr. Hohlfeld, Pharmakologie

1. Stellvertreter:

Univ.-Prof. Dr. Hugger, Westdeutsche Kieferklinik

2. Stellvertreter:

Univ.-Prof. Dr. Drescher, Westdeutsche Kieferklinik

3. Stellvertreter:

Univ.-Prof. Dr. Becker

Ärztliche Vorprüfung und Prüfung nach der aktuellen ÄAppO

Bezirksregierung Münster
Landesprüfungsamt für Medizin, Psychotherapie und Pharmazie
Erkrather Straße 339, 40231 Düsseldorf, Tel. 02 11-4 58 40

Ausschuss für die zahnärztliche Vorprüfung

Vorsitzender:
Univ.-Prof. Dr. Hohlfeld, Pharmakologie

1. Stellvertreter:
Prof. Dr. Hugger, Westdeutsche Kieferklinik
2. Stellvertreter: Univ.-Prof. Dr. Drescher, Westdeutsche Kieferklinik

Ausschuss für die zahnärztliche Prüfung

Vorsitzender:
Univ.-Prof. Dr. Becker, Westdeutsche Kieferklinik

1. Stellvertreter: Univ.-Prof. Dr. Stüttgen, Westdeutsche Kieferklinik
2. Stellvertreter:
Prof. Dr. A. Hugger, Westdeutsche Kieferklinik

Sprechstunden in Prüfungsangelegenheiten sowie Meldungen zu Prüfungen etc. nach der Approbationsordnung für Zahnärztinnen und Zahnärzte montags bis freitags von 9–12 Uhr, Gebäude 16.11, Ebene 04, Raum 45 (Akademisches Prüfungsamt).

Ausschuss für den Zusatzstudiengang Public Health

Vorsitzender: Univ.-Prof. Dr. H. Abholz, Psychosomatik
Stellvertreter: Univ.-Prof. Dr. M. Franz, Psychosomatik

Kommissionen

Ethikkommission

Vorsitzender: Prof. Dr. Lenard

stellv. Vorsitzender: Prof. Dr. Bock

Mitglieder: Prof. Dr. Arendt, Prof. Dr. Bier, Prof. Dr. Borsch-Gaetke,
Prof. Dr. Ritz-Timme, Prof. Dr. Grabensee, Prof. Dr. Hohlfeld, PD Dr. Eisenberger,
Prof. Dr. Laer, PD Dr. Weber, Prof. Dr. Klaus Schmidt, Prof. Dr. Birnbacher,
Prof. Dr. Horster, Prof. Ewen, Dr. Dr. Bilda, Prof. Dr. Frister, Ministerialdirigent Richter,
Ursula Meis (Patientenvertretung)

Finanzkommission

Vorsitzender: Univ.-Prof. Dr. Pfeffer

Mitglieder: Univ.-Prof. Dr. F. Boege, Univ.-Prof. Dr. H. Gabbert, Prof. Dr. A. Gödecke,
Dr. A. Gohla, Prof. Dr. H.-P. Hartung, Prof. Dr. A. Hugger, Univ.-Prof. Dr. K. Pfeffer,
Prof. Dr. J. Windolf,

Forschungskommission

Vorsitzender: Univ.-Prof. Rainer Haas

Gruppe der Hochschullehrerinnen und Hochschullehrer:

Univ.-Prof. Dr. J. Schipper, Univ.-Prof. Dr. Hans-Peter Hartung, Univ.-Prof. Dr. Thomas Hohlfeld, Univ.-Prof. Dr. Wolfram Trudo Knoefel, Univ.-Prof. Dr. Klaus Pfeffer (stellv. Vorsitzender), Univ.-Prof. Dr. Stefanie Ritz-Timme, Univ.-Prof. Dr. Ulrich Rüther

Gruppe der akademischen Mitarbeiterinnen und Mitarbeiter:
Dr. Antje Gohla, PD Dr. Johannes Bode

Gruppe der Studierenden:
Cand. med. Vivian Kopperschläger

Mitglieder ex officio:
Univ.-Prof. Dr. Dr. Bernd Nürnberg (Dekan), Univ.-Prof. Dr. Ertan Mayatepek (Prodekan)

Beratende Mitglieder:
Univ.-Prof. Dr. Dieter Häussinger, Univ.-Prof. Dr. Guido Reifenberger,
Univ.-Prof. Dr. Helmut Erich Gabbert, Univ.-Prof. Dr. Jürgen Schrader

Koordinatorin: Barbara Adebessin, M.A., Tel. 81-1 16 71, Fax 81-1 46 97,
E-mail: forschungskommission@uni-duesseldorf.de

Promotionskommission

Vorsitzender: Univ.-Prof. Dr. Hans-Georg Hartwig

Stellvertreter: Univ.-Prof. Dr. H. W. Müller

Mitglieder: PD Dr. U. Germing, Univ.-Prof. Dr. H. Hengel, Univ.-Prof. Dr. Thomas Hohfeld, Univ.-Prof. Dr. Kolb-Bachofen, Univ.-Prof. Dr. Krauspe, Univ.-Prof. Dr. Ulrich Stüttgen

Ständige Habilitationskommission

Vorsitzender: Univ.-Prof. Dr. Hartung

stellv. Vorsitzender: Univ.-Prof. Dr. Schmidt

Mitglieder: Univ.-Prof. Dr. Bilzer, Univ.-Prof. Dr. Häussinger, Univ.-Prof. Dr. Hohfeld, Univ.-Prof. Dr. Kahl, Univ.-Prof. Dr. Königshausen, Univ.-Prof. Dr. Royer-Pokora, Univ.-Prof. Dr. Pfeffer

Unterrichtskommission für das vorklinische Medizinstudium

Vorsitzender: Prof. Dr. Decking

Mitglieder: Prof. Dr. Haas, Prof. Dr. Hartwig, Prof. Dr. Kröncke, Prof. Dr. Dr. Nürnberg, Dr. Pollock, Prof. Dr. Rehkämper, Prof. Dr. Royer-Pokora, Prof. Dr. Schrader, Prof. Dr. Schumacher, Prof. Dr. Siegrist, Prof. Dr. Stahl, Prof. Dr. Staudt, Prof. Dr. Stüttgen, Dr. Riehl, Prof. Dr. Vögele

Studentische Vertreter: cand. med. Theresa Dahlmanns, cand. med. Malte Kohns, cand. med. Thomas Weber, cand. med. Aurèle Comparot, cand. med. Christian Gerges, cand. med. Fabian Linde

Beratende Mitglieder: Prof. Dr. Abholz, Prof. Dr. Kolb-Bachofen, Frau Solbach

Unterrichtskommission für das 1. klinische Studienjahr

Vorsitzender: Prof. Dr. H. Hengel

Mitglieder: PD Dr. Ortwin Adams, Dr. Katharina Beyen, Prof. Dr. Fritz Boege, Dr. J. de Bruin, PD Dr. Mathias Cohnen, Prof. Dr. Walter Däubener, Dr. Urte Fahrton, PD Dr. Claus Franke, Dr. Wolfgang Hadnagy, Prof. Dr. Hans-Peter Heinz, Prof. Dr. V. Kolb-Bachofen, Prof. Dr. Jean Krutmann, Prof. Dr. Ulrich Moedder, Dr. Andreas Raffel, Dr. B. Rauch, PD Dr. Petra Reinecke, Prof. Dr. H. Rieder, Dr. Th. Rothhoff, Dr. Daniela Schmidt, Prof. Dr. M. Schneider, Katharina Solbach, Dr. A. Quante, Prof. Dr. Jörg Vögele
Th. Dahlmanns (student. Vertretung), Malte Kohns (student. Vertretung)

Unterrichtskommission für das 2. klinische Studienjahr

Vorsitzender: Prof. Dr. Fritz Boege

Prof. Dr. HeinzHarald Abholz, Prof. Dr. Rolf Ackermann , Dr. A. Altiner, Prof. Dr. Hans Georg Bender , Prof. Dr. Fritz Boege, PD Dr. Kenko Cupisti, Dr. Urte Fahrón, Prof. Dr. Matthias Franz , Prof. Dr. Helmut Erich Gabbert, Prof. Dr. Emmeran Gams, Prof. Dr. Max Geraedts, Prof. Dr. G. Giani, Prof. Dr. Thomas Hohlfeld, Dr. Ansgar Ilg, Prof. Dr. Wolfram T. Knoefel, Prof. Dr. Rüdiger Krauspe, Prof. Dr. J. Mau , Dr. Volker Müller-Matthais, cand. med. Michael Printz , Dr. Daniel Rein, PD Dr. Petra Reinecke, Dr. Thomas Rothhoff, Prof. Dr. Wilhelm Sandmann, Prof. Dr. Rüdiger Scharf , Prof. Dr. M. Schneider, Prof. Dr. Karsten Schrör, Prof. Dr. Sibylle Soboll , Prof. Dr. Joachim Windolf

Unterrichtskommission für das dritte klinische Studienjahr

Vorsitzender: Prof. Dr. Wolfgang Gaebel

Mitglieder: Prof. H.-H. Abholz, Prof. Jürgen Barz , Prof. Stefanie Ritz-Timme, Prof. Elisabeth Borsch-Galetke, Prof. Helmut E. Gabbert, Prof. Uwe Ganzer, Dr. Timm Goecke, Dr. Inge Haas , Prof. Ulrich Hengge, Dr. André Karger, Dr. Peter Noetges, Prof. Bernd Nürnberg, Prof. Guido Reifenberger, PD Dr. Petra Reinecke , Prof. Harald Rieder, Dr. Sibylle Ritzmann, Prof. Horst Schroten, Prof. Antje Schuster , Prof. Rüdiger Seitz, Dr. Stefan Groiss, Dipl.-Min. Silvester Siegmann, Prof. Johannes Siegrist , Prof. Sibylle Soboll , Prof. Hans-Jakob Steiger, Prof. Rainer Sundmacher, Dr. Bernd Turowski, PD Dr. Juergen Zielasek

Kommission zur Verwendung der Studienbeiträge:

Vorsitzender: Prof. Dr. Soboll

Mitglieder: Prof. Dr. Decking, Prof. Dr. Hugger , Dr. Th. Rothhoff

Studentische Vertreter: cand. med. E. Bramann, cand. med. A. Comparot, cand. med. F. Linde, cand. med. T. Rijpstra, cand. med. Th. Werner

3

Lehrkörper

a) Emeritierte Universitätsprofessorinnen und Universitätsprofessoren:

- Arnold, Gottfried, Hofberg 7, 24113 Molfsee bei Kiel
Dr. med. (Anatomie)
- Arnold, Gunther, Peckhauser Straße 31, 40822 Mettmann
Dr. med. (Exp. Chirurgie)
- Beck, Lutwin, Himmelgeister Landstraße 67, 40589 Düsseldorf
Dr. med. (Geburtshilfe und Frauenheilkunde)
- Bircks, Wolfgang, Mörikestraße 11, 41464 Neuss
Dr. med. (Chirurgie), F. 0 21 31/4 23 31, Fax 0 21 31/49 95 47
- Bock, Wolfgang J., Nordkanalallee 102, 41464 Neuss
Dr. med. (Neurochirurgie)
- Borsch-Galetke, Elisabeth, Kämmerehude 3, 45326 Essen
Dr. med. (Arbeits- und Sozialmedizin)
- Böttger, Hermann, Brahmsplatz 3, 40237 Düsseldorf
Dr. med. dent. (Zahn-, Mund- und Kieferkrankheiten, insbesondere zahnärztl. Prothetik), Guest Professor Osaka Dental University (Commendatore Repl. Ital.)
- Brüster, Herbert Theodor, Ertstraße 74, 41460 Neuss
Dr. med. (Kinderheilkunde, Blutgerinnung und Transfusionsmed.)
- Feinendegen, Ludwig E., Wannental 45, 88131 Lindau
Dr. med. (Nuklearmedizin)
- Freund, Hans-Joachim, Am Adels 11, 40883 Ratingen
Dr. med. Dr. h.c. (Neurologie)
- Ganzer, Uwe, Angerstr. 28, 40593 Düsseldorf
Dr. med. (HNO)
- Grabensee, Bernd Benno, Berger Allee 7, 40213 Düsseldorf
Dr. med. (Innere Medizin)
- Gries, Friedrich Arnold, Zonser Straße 3, 41468 Neuss
Dr. med. (Innere Medizin)
- Hadding, Ulrich, Adalbertstr. 9, 40545 Düsseldorf
Dr. med. (Med. Mikrobiologie und Virologie) 30.9.02
- von Harnack, Gustav-Adolf, Elbschloss-Residenz, Elbchaussee 374,
22609 Hamburg
Dr. med. (Kinderheilkunde)
- Heinrich, Kurt, An der Thomaskirche 36, 40474 Düsseldorf
Dr. med. (Psychiatrie)
- Herforth, Armin, Kaiser-Wilhelm-Ring 43
Dr. med. dent. (Mund- und Kieferheilkunde), 31.07.06
- Hopf, Adolf, Virchowstraße 15, 40225 Düsseldorf
Dr. med. (Hirnforschung und Anatomie)
- Hort, Waldemar, Auf'm Winkel 10, 40589 Düsseldorf
Dr. med. (Allgemeine Pathologie und Pathologische Anatomie)
- Idel, Helga, Niederrheinstr. 14, 40474 Düsseldorf
(Hygiene)
- Jansen, Gerd, Veilchenweg 1a, 42579 Heiligenhaus
Dr. phil. Dr. med. (Arbeitsmedizin Sozialmedizin)
- Kremer, Karl, Elmenweide 16, 40589 Düsseldorf
Dr. med. (Chirurgie)

- Lehmann, Erlo, Klinik und Poliklinik für Psychiatrie und Psychotherapie
Dr. rer. nat. (Med. Psychologie), 5.9.90
- Lenard, Hans-Gerd, Leinenweberweg 2, 40593 Düsseldorf
Dr. med. (Pädiatrie)
- Lentrott, Jürgen, Elbchausee 185a, 22605 Hamburg
Dr. med., Dr. med. dent. (Kiefer- und Plast. Gesichtschirurgie)
- Loogen, Franz, Am Wasserturm 9, 40597 Düsseldorf
Dr. med., Dr. h.c. (Innere Medizin, insbesondere Kardiologie)
- Pau, Hans, Himmelgeister Landstraße 87, 40589 Düsseldorf
Dr. med., Dr. h. c. (Augenheilkunde)
- Reinauer, Hans, Brinckmannstraße 37, 40225 Düsseldorf
Dr. med. (Klinische Biochemie)
- Röher, Hans-Dietrich, Elmenweide 10, 40589 Düsseldorf
Dr. med. (Chirurgie)
- Röhrborn, Gunter, Prielstraße 5, 88696 Owingen/Bodensee
Dr. rer. nat. (Humangenetik und Anthropologie)
- Schadewald, Hans, Brehmstraße 82, 40239 Düsseldorf
Dr. med., Dr. h. c. (Geschichte der Medizin)
- Schlipköter, Hans-W., Chopinstraße 11, 40593 Düsseldorf 13
Dr. med. (Hygiene)
- Schmidt, Eberhard, Nelly Sachs Straße 5, 40474 Düsseldorf
Dr. med. (Pädiatrie)
- Schmitt, Gerd, Elsaßstr. 42, 45259 Essen
Dr. med. (Radioonkologie), August 2004
- Schneider, Wolfgang, Nesslerstraße 32, 40593 Düsseldorf
Dr. med. (Innere Medizin)
- Schübel, Franz, Hans-Henny-Jahnn-Straße 3, 40699 Erkrath
Dr. med. dent. (Zahn-, Mund- und Kieferheilkunde)
- Schulitz, Klaus-Peter, Dorfstraße 9a, 40629 Düsseldorf
Dr. med. (Orthopädie), 1998
- Sies, Helmut, Am Wald 26, 40667 Meerbusch
Dr. med. (Physiologische Chemie), 1. 10. 79
- Staub, Wolfgang, Bergerfurthstraße 10, 41564 Kaarst
Dr. med. (Physiologische Chemie und Biochemie)
Zugleich Mitglied der Math.-Nat. Fakultät
- Steingrüber, Hans-Joachim, Sanddornweg 2a, 41469 Neuss
Dr. phil. (Medizinische Psychologie)
- Straßburg, Manfred, Im Diepental 40, 40597 Düsseldorf,
Dr. med dent. (Zahn-Mund-Kieferheilkunde)
- Strohmeyer, Georg, An der Obererft 80d, 41464 Neuss
Dr. med. (Innere Medizin und Gastroenterologie)
- Sundmacher, Rainer, Schöneckstr. 5b, 79104 Freiburg
(Augenheilkunde)
- Tarnow, Jörg
Dr. med. (Anästhesiologie)
- Vosteen, K. H., Grube 2, 22587 Hamburg
- Wechsler, Wolfgang, Kahrenerstr. 9A, 54439 Saarburg
(Neuropathologie)
- Weise, Walter, Kieferklinik, Moorenstraße 5, 40225 Düsseldorf
Dr. med. dent. (Zahn-, Mund- und Kieferheilkunde)

Zindler, Martin, Himmelgeister Landstraße 171, 40589 Düsseldorf
Dr. med. (Anästhesiologie)

b) Universitätsprofessorinnen und Universitätsprofessoren im Ruhestand: (C3)

Alberti, Luciano, Klinisches Institut für Psychotherapie und Psychosomatik, Moorenstraße 5, 40225 Düsseldorf
Dr. phil. (Psychosoziale Störungen), 21. 8. 81

Arndt, Joachim, Uedesheimer Straße 60, 40221 Düsseldorf
Dr. med. (Exp. Anästhesiologie)

Bayer, Rainer-Michael, Nebinger Str. 10, 14195 Berlin

Esser, Günter, Eickelscheidt 5, 40883 Ratingen
Dr. rer. nat.

Fritzeimer, C.U., Im Winkel 5, 40627 Düsseldorf

Gleichmann, Ernst, Lise-Meitner-Str. 13, 40591 Düsseldorf
Dr. med. (Immunologie und Allergologie)

Göbel, Ulrich, Fichtestr. 33, 40723 Hilden
Dr. med. (Kinderheilkunde), 04.08.06

Grünewald, Gerhard, Tirolerweg 2a, 79285 Ebringen
Dr. med.

Gruenagel, Hans Helmut, Rotdornstr. 13, 40667 Meerbusch

Hofmann, Norbert, Erasmusstraße 18, 41466 Neuss
Dr. med. (Dermatologie)

Horster, F.-A. Verdisträße 56, 40724 Hilden
(Innere Medizin und Nuklearmedizin)

Jungblut, Reiner Maria, Am Mühlenbusch 3, 42781 Haan
Dr. med. (Med. Strahlenkunde)

Koschinsky, Theodor, Heilmannstr. 25f, 81479 München

Kupke, Ingeborg Ruth, Ziegeleiweg 49, 40591 Düsseldorf
Dr. rer. nat. (Klin. Chemie und Biochemie)

Lombeck, Ingrid, Schulweg 73c, 42349 Wuppertal
(Kinderheilkunde)

Morgenstern, Jürgen, In der Rehwiese 11, 40629 Düsseldorf
Dr. rer. nat. (Biomed. Technik), 31.12.2004

Moser, Jörg
Dr. rer. nat. (Institut für Lasermedizin)

Novotny, Gerd E. K., Kurt-Schumacher-Straße 1, 41542 Dormagen
Ph. D. (Univ. London), (Anatomie), 16. 4. 82

Pfitzer, Peter, Mönchhaldenstraße 149, 70191 Stuttgart
Dr. med., Dr. rer. nat. (Allgem. Path. und Cytopath.)

Ross, Hans-Georg, Herrmann-Harry-Schmitz-Str. 2, 40227 Düsseldorf
Dr. med. habil., F.I.A.N., (Physiologie), Juni 2004

Scheibner, Horst, Oberbilker Allee 78, 40227 Düsseldorf
Dr.-Ing. (Neurophysiologie)

Schulte, Hagen-Dietrich, An der Obererft 72, 41464 Neuss
Dr. med. (Chirurgie)

Schmitz, Rüdiger, Ingwer-Paulsen-Str. 4, 25336 Elmshorn
Dr. med., Dr. med. dent. (Zahn-Mund-Kieferheilkunde)

Sundmacher, Rainer, Schöneckstr. 5b, 79104 Freiburg
Dr. med. (Augenheilkunde)

- Thämer, Volker, Sophienstr. 27, 40597 Düsseldorf
 Trube-Becker, Elisabeth, Am Strauchbusch 27, 41462 Neuss
 Dr. med. (Rechtsmedizin)
- Ulrich, Bernward, Rothäuser Weg 7, 40269 Düsseldorf
- Vosberg, Henning, Volmerswerther Str. 7, 41468 Neuss
 (Innere Medizin und Nuklearmedizin)
- Willnow, Ulrich, Klagenfurter Str. 16, 40789 Monheim
 Dr. med. (Kinderchirurgie), 28.02.06
- Wirth, Klaus, Sperberweg 9, 40699 Erkrath,
 Dr. med. (Pharmakologie u. Toxikologie)

c) Universitätsprofessorinnen und Universitätsprofessoren:

- Abholz, Heinz-Harald, Abteilung für Allgemeinmedizin
 Dr. med. (Allgemeinmedizin), 1. 4. 1998 (Lehrstuhlinhaber)
- Ackermann, Rolf, Am Steinebrück 83, 40589 Düsseldorf
 Dr. med. (Urologie), 1. 7. 83 (Lehrstuhlinhaber)
- Angerstein, Wolfgang, Hals-Nasen-Ohren-Klinik
 Dr. med. (Phoniatrie und Pädaudiologie), 15. 12. 1997
- Barz, Jürgen, Wilhelm-Busch-Str. 47, 41541 Dormagen
 Dr. med. (Rechtsmedizin), 1. 8. 84
- Bauer, Andreas, Neurologische Klinik
 Dr. med., 1.2.2007
- Becker, Jürgen, Poliklinik für Zahnärztliche Chirurgie und Aufnahme
 Dr. med. dent. (Zahn-, Mund- und Kieferheilkunde), 1. 9. 1997 (Lehrstuhlinhaber)
- Bender, Hans Georg, Frauenklinik
 Dr. med. (Frauenheilkunde und Geburtshilfe), 16. 8. 1993 (Lehrstuhlinhaber)
- Böcking, Alfred, Zentrum Pathologie, Institut für Cytopathologie
 Dr. med. (Allgemeine und spezielle Pathologische Anatomie), 1. 9. 1994
 (Lehrstuhlinhaber)
- Boege, Friedrich, Institut für Klinische Chemie und Laboratoriumsdiagnostik
 Dr. med. (Laboratoriumsmedizin und Klinische Biochemie) 1.10.02
- Bojar, Hans, Meisentalstr. 8, 40764 Langenfeld
 Dr. med., habil. (Physiologische Chemie), 10. 4. 79
- Borkhardt, Arndt, Klinik für Kinder-Onkologie, Hämatologie und Klinische
 Immunologie
 Dr. med. (Lehrstuhlinhaber), 2.11.2006
- Budach, Wilfried, Klinik und Poliklinik für Strahlentherapie und radiolog. Onkologie
 Dr. med. (Radiologie), 15.9.2004
- Daldrup, Thomas, Institut für Rechtsmedizin
 Dr. rer. nat. (Forensische Toxikologie), 11. 3. 93
- Drescher, Dieter, Poliklinik für Kieferorthopädie
 Dr. med. dent. (Kieferorthopädie), 1. 8. 1997
- Fischer, Jens Heinrich, Institut für Pharmakologie und Klinische Pharmakologie
 Dr. rer. nat. (Pharmakologie und Toxikologie), 1.3.02
- Franz, Matthias, Klin. Institut für Psychosomatische Medizin u. Psychotherapie
 Dr. med. (Psychotherapeutische Medizin, Psychosomatik), 1. 1. 1995
- Förster, Irmgard, Institut für Umweltmedizinische Forschung,
 Auf'm Hennekamp 50, 40225 Düsseldorf
 Dr. rer. nat. (Molekulare Immunologie), 21.12.2004
- Fürst, G., Institut für Diagnostische Radiologie,
 Dr. med., (Diagn. Radiologie), 7.5.1998

- Gabbert, Helmut Erich, Institut für Pathologie
Dr. med. (Pathologie), 1. 6. 92 (Lehrstuhlinhaber)
- Gaebel, Wolfgang, Klinik und Poliklinik für Psychiatrie und Psychotherapie
Dr. med. (Psychiatrie), 29. 7. 92 (Lehrstuhlinhaber)
- Gams, Emmeran, Chir.-Klinik und Poliklinik für Thorax- und Kardiovaskuläre Chirurgie,
Dr. med. habil. (Herzchirurgie), 1. 10. 1995 (Lehrstuhlinhaber)
- Geraedts, Max, Dr. med., M. san., Zusatzstudiengang Public Health,
Moorenstr. 5, 40225 Düsseldorf
- Giani, Guido, Diabetes-Forschungsinstitut, Abteilung Biometrie und Epidemiologie,
40225 Düsseldorf
Dipl.-Math., Dr. rer. nat. (Biometrie)
- Gödecke, Axel, Institut für Herz- und Kreislaufphysiologie
Dr. rer. nat. (Physiologie), 1. 3. 2004
- Gottmann, Kurt, Institut für Neuro- und Sinnesphysiologie
Dr. rer. nat. (Neurophysiologie), 1. 10. 2004
- Haas, Helmut, Hildener Str. 91, 40597 Düsseldorf
Dr. med. (Zentrum Physiologie, Abt. f. Neuro- und Sinnesphysiologie),
15. 4. 1991 (Lehrstuhlinhaber)
- Haas, Rainer, Klinik für Hämatologie, Onkologie und Klinische Immunologie
Dr. med. (Innere Medizin), 28.5.1999 (Lehrstuhlinhaber)
- Hanenberg, Helmut, Kinderklinik
Dr. med. (Pädiatrie) 13.12.05
- Hartung, Hans-Peter, Neurologische Klinik
Dr. med. (Lehrstuhlinhaber), 1.12.2001
- Hartwig, Hans-Georg, Grabenstr. 3b, 41470 Neuss
Dr. med. (Anatomie), 1. 6. 85 (Lehrstuhlinhaber)
- Häussinger, Dieter, Med. Klinik und Poliklinik, Klinik für Gastroenterologie,
Hepatology und Infektiologie
Dr. med. (Innere Medizin), 1. 8.1994 (Lehrstuhlinhaber)
- Heinz, Hans-Peter, Max-Born-Straße 43, 40591 Düsseldorf
Dr. med. (Med. Mikrobiologie), 29. 5. 1990
- Hemmer, Bernhard, Klinik für Neurologie mit Poliklinik, Klinikum rechts der Isar,
Ismaninger Str. 22, 81675 München
Dr. med. (Neurologie), 1. 1. 2004
- Hengel, Hartmut, Institut für Virologie
Dr. med. (Virologie), Lehrstuhlinhaber, 15.9.2004
- Hengge, Ulrich, Hautklinik
Dr. med. (Dermatologie), 19.12.2002
- Hering, Peter, Institut für Lasermedizin
Dr. rer. nat., 21. 12. 90
- Heuck, Claus Christian, Institut für Klinische Chemie und Laboratoriumsdiagnostik
Dr. rer. nat., Dr. med., habil. (Klinische Chemie und Biochemie), 1. 9. 86
- Hohfeld, Thomas, Institut für Pharmakologie und Klinische Pharmakologie
Dr. med. (Exp. und Klin. Pharmakologie), 16. 4. 1997
- Homey, Bernhard, Hautklinik
Dr. med., 1.12.2004
- Joussen, Antonia M., Augenklinik
Dr. med., 10.8.2006 (Lehrstuhlinhaberin)
- Kahl, Regine, Institut für Toxikologie
Dr. med. (Toxikologie), 18. 10. 1993 (Lehrstuhlinhaberin)
- Knoefel, Wolfram Trudo, Klinik für Allgemein-, Viszeral- und Unfallchirurgie
Dr. med. (Chirurgie), 1.9.2003 (Lehrstuhlinhaber)

- Krauspe, Rüdiger,
Orthopädische Klinik (Orthopädie), Dr. med., 1.9.1999 (Lehrstuhlinhaber)
- Krutmann, Jean, Institut für Umweltmed. Forschung, Auf'm Hennekamp 50, 40225
Düsseldorf
Dr. med. (Dermatologie und Venerologie), 18.12.01 (Lehrstuhlinhaber)
- Kübler, Norbert, Klinik für Kiefer- und Plast. Gesichtschirurgie
Dr. med., Dr. med. dent. (Kiefer- und Plast. Gesichtschirurgie),
1.10.02 (Lehrstuhlinhaber)
- Labisch, Alfons, Institut für Geschichte der Medizin
Dr. med., Dr. phil., M. A. (Geschichte der Medizin), 24. 6. 91 (Lehrstuhlinhaber)
- Ludwig , Stephan, Institut für Molekulare Medizin
Dr. rer. nat. (Molekulare Medizin)
- Mai , Jürgen K., Moritz-Sommer-Straße 4, 40225 Düsseldorf
Dr. med., habil. (Neuroanatomie), 11. 10. 83
- Mannhold, Raimund, Rosenweg 7, 40489 Düsseldorf
Dr. rer. nat. (Molekulare Wirkstoff-Forschung), 28. 11. 1990
- Mau , Jochen, Moorenstr. 5, 40225 Düsseldorf
Dr. rer. nat. habil. (Statistik und Biomathematik in der Medizin),
18. 10. 88 (Lehrstuhlinhaber)
- Mayatepek, Ertan, Klinik für Allgemeine Pädiatrie
Dr. med. (Allgemeine Pädiatrie), 1.10.2002 (Lehrstuhlinhaber)
- Meyer, Ulrich, Klinik für Kiefer- und Plastische Gesichtschirurgie
Dr. med., Dr. med. dent
- Mödder, Ulrich, Siicherstraße 12, 40593 Düsseldorf
Dr. med. (Klinische Radiologie), 30. 3. 87 (Lehrstuhlinhaber)
- Müller , H. W., Arbeitsgruppe für molekulare Neurobiologie, Neurologische Klinik
Dr. rer. nat. (Neurobiologie)
- Müller, Hans-Wilhelm, Nuklearmedizinische Klinik
Dr. med. (Nuklearmedizin), 18. 2. 93 (Lehrstuhlinhaber)
- Müschen , Markus, Institut für Transplantationsdiagnostik und Zelltherapeutik,
Abt. für Molekulare Stammzellenbiologie
Dr. med. (Immunologie), 28. 2. 2004
- Nürnberg, Bernd, Institut für Biochemie und Molekularbiologie II
Dr. med. Dr. rer. nat. (Biochemie), 1.3.02 (Lehrstuhlinhaber)
- Pannen, Benedikt, Klinik für Anästhesiologie
Dr. med. (Lehrstuhlinhaber), 1.2.2007
- Pfeffer, Klaus Dieter, Institut für Med. Mikrobiologie und Krankenhaushygiene
(Med. Mikrobiologie), 1.10.02 (Lehrstuhlinhaber)
- Poremba, Christopher, Institut für Pathologie
Dr. med. (Pathologie), 28.5.02
- Raab, Wolfgang, Poliklinik für Zahnerhaltung und Präventive Zahnheilkunde
Dr. med. dent. (Zahn-, Mund- und Kieferheilkunde), 17.6.1996 (Lehrstuhlinhaber)
- Rehkämper, Gerd, C. u. O. Vogt Institut für Hirnforschung
Dr. rer. nat. (Hirnforschung), 23. 12. 1992
- Reifenberger , Guido, Institut für Neuropathologie
Dr. med. (Neuropathologie), 1. 10. 2000
- Ritz-Timme, Stefanie, Institut für Rechtsmedizin
Dr. med. (Rechtsmedizin), 1.11.2004
- Roth , Stephan, Christophstraße 73, 40225 Düsseldorf
Dr. med., 31. 3. 89
- Royer-Pokora, Brigitte, Institut für Humangenetik und Anthropologie
Dr. rer. nat. (Humangenetik), 1. 8. 97
- Rump, Lars Christian, Klinik für Nephrologie
Dr. med., 1.10.2007 (Lehrstuhlinhaber)

- Sandmann, Wilhelm, Josef-Kohlschein-Straße 2, 41472 Neuss
Dr. med., habil. (Chirurgie), 31. 12. 81 (Lehrstuhlinhaber)
- Scharf, Rüdiger, Haus-Endt-Str. 69, 40593 Düsseldorf
Dr. med. (Haemostaseologie und Transfusionsmedizin), 7. 11. 1994
(Lehrstuhlinhaber)
- Scherbaum, Werner A., Medizinische Abteilung für Endokrinologie
Dr. med. (Innere Medizin) (Lehrstuhlinhaber), 2. 1. 1997
- Schipper, Jörg, HNO-Klinik
Dr. med. (HNO) (Lehrstuhlinhaber), 1.9.2006
- Schmidt, Klaus G., Klinik für Kinderkardiologie
Dr. med. (Pädiatrie), 1.7.2000 (Lehrstuhlinhaber)
- Schneider, Matthias, Med. Klinik und Poliklinik, Klinik für Endokrinologie,
Diabetologie und Rheumatologie
Dr. med. (Innere Medizin)
- Schnitzler, Alfons, Neurologische Klinik
Dr. med. (Neurologie)
- Schrader, Jürgen, Meliesallee 13, 40597 Düsseldorf
Dr. med. (Physiologie), 21. 4. 83 (Lehrstuhlinhaber)
- Schrör, Karsten, Institut für Pharmakologie und Klinische Pharmakologie
Dr. med. (Pharmakologie und Toxikologie), 13. 11. 86 (Lehrstuhlinhaber)
- Schroten, Horst, Kinderklinik
Dr. med. (Kinderheilkunde), 1. 8. 2004
- Schulze-Osthoff, Klaus, Institut für Molekulare Medizin, Gebäude 23.12
Dr. rer. nat. (Molekulare Medizin), Sept. 2001
- Siegrist, Johannes, Wilhelmshofallee 23, 47799 Krefeld
Dr. phil. (Medizinische Soziologie) (Lehrstuhlinhaber)
- Stahl, Wilhelm Josef, Institut für Biochemie und Molekularbiologie I
Dr. rer. nat. (Physiologische Chemie), 30.4.02
- Steiger, Hans-Jakob, Neurochirurgische Klinik
Dr. med. (Neurologie), 1.1.2003
- Strauer, Bodo-Eckehard, Elmenweide 9, 40589 Düsseldorf
Dr. med. (Innere Medizin), 18. 6. 84 (Lehrstuhlinhaber)
- Stüttgen, Ulrich, Otto-Hahn-Straße 138, 40591 Düsseldorf
Dr. med. dent. (Zahn-, Mund-Kieferheilkunde, insbes. zahnärztl. Prothetik),
2. 4. 1990 (Lehrstuhlinhaber)
- Tress, Wolfgang, Klinisches Institut und Klinik für Psychosom. Medizin und Psychotherapie
Moorenstraße 5, 40225 Düsseldorf
Dr. med., Dr. phil. (Psychosomatik und Psychotherapie), 2. 4. 1990 (Lehrstuhlinhaber)
- Vesper, Jan
(Neurochirurgie)
- Wendel, Udo, Kinderklinik
Dr. med. (Pädiatrie), 4. 12. 95
- Windolf, Joachim, Klinik für Unfall- und Handchirurgie
Dr. med. (Chirurgie), 1.3.05 (Lehrstuhlinhaber)
- Winterer, Georg, Klinik für Psychiatrie und Psychotherapie
Dr. med. (Psychotherapie und Psychiatrie), 01.05.06
- Zilles, K., C.u.O. Vogt-Institut für Hirnforschung
Dr. med. (Hirnforschung), 25.01.02 (Lehrstuhlinhaber)

d) Hochschul-Dozentinnen und-Dozenten:

- Bode, Johannes G., Klinik für Gastroenterologie
Dr. med. (Innere Medizin), 16.12.04
- Bruch-Gerharz, Hautklinik
Priv.-Doz., Dr. med. (Dermatologie), 5.12.01
- Decking, Ulrich, Institut für Herz- und Kreislaufphysiologie
Prof. Dr. med. (Physiologie), 08/2001
- Dilloo, Dagmar, Kinderklinik
Priv.-Doz. Dr. med. (Kinderheilkunde), 1.11.99
- Donner, Birgitt, Klinik für Kinderkardiologie
Priv.-Doz. Dr. med. (Pädiatrie), 22.6.04
- Engers, Rainer, Institut für Pathologie
Priv.-Doz., Dr. med. (Pathologie), 18.2.02
- Gattermann, Norbert, Klinik für Hämatologie, Onkologie und Klinische Immunologie
Prof. Dr. med. (Innere Medizin), 19.11.98
- Geyer, Stefan, C und O. Vogt Institut für Hirnforschung
Priv.-Doz. Dr. med. (Anatomie), 11.2.2003
- Hennersdorf, Marcus, SLK-Kliniken Heilbronn, Am Gesundbrunnen 20-26,
74078 Heilbronn
Priv.-Doz. Dr. med. (Innere Medizin), 21.2.02
- Henrich, Birgit, Institut für Med. Mikrobiologie
Priv.-Doz. Dr. rer. nat. (Molekularbiologie), 9.8.2000
- Jander, Sebastian, Neurologische Klinik
Priv.-Doz. Dr. med. (Neurologie), 1.2.2001
- Klotz, Lars Oliver, Institut für Biochemie und Molekularbiologie I
Priv.-Doz. Dr. rer. nat. (Biochemie und Molekularbiologie), 15.3.02
- Kojda, Georg, Institut für Pharmakologie
Prof. Dr. rer. nat. (Pharmakologie), 20.11.1997
- Kruse, Roland, Hautklinik
Priv.-Doz. Dr. med. (Dermatologie), 14.11.2003
- Kuhn, Annegret, Hautklinik
Priv.-Doz. Dr. med. (Dermatologie), 1.8.2003
- Lipfert, Peter, Klinik für Anästhesiologie
Prof. Dr. med. (Anästhesiologie), 19. 7. 90
- Möslein-Wagner, Gabriela, Chirurgische Klinik
Prof. Dr. med. (Chirurgie), 10.6.1999
- Mürtz, Manfred, Institut für Lasermedizin
Priv.-Doz. Dr. rer. nat. (Lasermedizin), 28.11.2002
- Neuen-Jacob, Eva, Institut für Neuropathologie
Priv.-Doz. Dr. med., 4.4.02
- Preis, Sabine, Kinderklinik
Priv.-Doz. Dr. med. (Pädiatrie), 22. 5. 2001
- Reichmann, Gabriele, Institut für Med. Mikrobiologie
Priv.-Doz. Dr. rer. nat. (Immunbiologie), 26.11.2002
- Sabel, Michael, Neurochirurgische Klinik
Priv.-Doz. Dr. med. (Neurochirurgie), 1.4.02
- Schannwell, Christina, Med. Klinik und Poliklinik
Priv.-Doz. Dr. med. dent. Dr. med. (Innere Medizin), 1.4.2004
- Schliess, Freimut, Klinik für Gastroenterologie, Hepatologie und Infektiologie
Priv.-Doz. Dr. rer. nat. (Molekulare Medizin), 17.6.2002

- Schneider, Dominik, Klinik für Kinderonkologie, Hämatologie und Immunologie
Priv.-Doz. Dr. med. (Kinderheilkunde), 2.1.2004
- Schott, Matthias, Klinik für Endokrinologie
Dr. med. (Innere Medizin), 29.4.04
- Staiger, Jochen, C. und O. Vogt-Institut für Hirnforschung
Priv.-Doz. Dr. med. (Anatomie), 15.3.02
- Stege, Helger-Dietmar, Hautklinik
Priv.-Doz. Dr. med. (Dermatologie), 15.3.2004
- Stockhorst, Ursula, Institut für Med. Psychologie
Priv.-Doz. Dr. rer. nat. (Med. Psychologie), 20. 9. 2001
- Stockschläder, Marcus, Institut für Hämostaseologie und Transfusionsmedizin
Priv.-Doz. Dr. med. (Innere Medizin), 30.10.2002
- Sunderdiek, Ulrich, Chirurgische Klinik und Poliklinik
Priv.-Doz. Dr. med. (Chirurgie), 1.12.04
- Vögeli, Thomas, Urologische Klinik
Prof. Dr. med. (Urologie), 7.12.01
- Warskulat, Ulrich, Med. Klinik und Poliklinik
Priv.-Doz. Dr. rer. nat. (Innere Medizin), 1.3.02

e) Honorar-Professoren:

- Helmich, Peter, Burgwall 5, 41379 Brüggen
Prof.-Dr. med., 12. 2. 86 (i. R.)
- Höffken, Klaus Dieter, Udostr. 30, 45472 Mülheim
Dr. med., (Psychosomatik, Kinder- und Frauenheilkunde), 29. 4.1993
- Munck, Georg, Umlandstraße 17, 75385 Bad Teinach-Zav.
Dr. med., 4. 12. 1990 (i.R.)
- Knuth, Peter
Dr. med., Ärztl. Geschäftsführer Berufsverband Deutscher Internisten e.V.,
(Schöne Aussicht, 65193 Wiesbaden, 17. 4. 1998 (Notfallmedizin)
- Richter, K.-H., Ltd. Regierungsmedizinaldirektor, Am Hülsfeld 39, 40629 Düsseldorf
Dr. med. (Tropenmedizin), 19. 8. 85
- Schrey, Alfred, Schwarz Pharma AG, Monheim
Dr. med. (Arzneimittelprüfung, Arzneimittelgesetz)
- Schumacher, Otto M., Hügelstraße 16, 40589 Düsseldorf
Dr. med., 12. 2. 86 (i. R.)
- Wolff, Max-Richard, Hebbelstraße 7, 40237 Düsseldorf
Dr. med. et Dr. phil. (Physikalische Medizin und Technik), 11. 4. 67

f) Außerplanmäßige Professorinnen und Professoren:

- Abel, Josef, Institut für Umweltmedizinische Forschung
Dr. med. vet. (Toxikologie), 19. 6. 97
- Albrecht, Herbert, Feldmühleplatz 9, 40545 Düsseldorf
Dr. med., habil. (Geburtshilfe und Frauenheilkunde) (i.R.)
- Althaus, Christoph, Curt-Beckmann-Str. 12, 40474 Düsseldorf
Dr. med. (Augenheilkunde), 22. 9. 99
- Altrogge, Gerd, Chefarzt Innere Abteilung Paracelsus Klinik, Lipper Weg 11,45770 Marl
Dr. med. (Innere Medizin)
- Amelung, Diethard, Ganghoferstr.15, Rottach-Egern
Dr. med. (Innere Medizin) (i.R.)
- Andrian-Werburg, Frhr. v., Hanns, Laakmannshof 29, 56562 Voerde,
Dr. med. (Orthopädie), 27. 2. 81

- Arendt, Gabriele, Neurologische Klinik
Dr. med. (Neurologie), 28. 1. 2000
- Aul, C., St.-Johannes-Hospital, Duisburg-Hamborn, An der Abtei 7-11,
47166 Duisburg,
Dr. med. (Innere Medizin), 9.8.95
- Bach, Dieter, Klinikum Krefeld, Lutherplatz 40, 47805 Krefeld
Dr. med. (Innere Medizin), 13. 7. 2000
- Bachert, Claus, Universitätshospital Gent, UZ Gent Ent. Dept. de Pinelaan 185,
B 9000 Gent/Belgien
Dr. med., habil. (HNO-Klinik)
- Basler, A., Bundesmin. für Umwelt, Naturschutz, Reaktorsicherheit, Bonn
Dr. rer. nat. (Zytogenetik), 9. 1. 1991
- Becker, Klaus, Molnusstr. 17, 47807 Krefeld
Dr. med. (Innere Medizin), 14. 11. 72 (i. R.)
- Berges, W., Luisenhospital, 52064 Aachen, Boxgraben
Dr. med. (Innere Medizin), 20. 11. 89
- Besser, Roland, Direktor der Neurologischen Klinik, Klinikum Krefeld,
Lutherplatz 40
Dr. med. (Neurologie) 21.06.06
- Bethge, Hartmut, Am Elfengrund 42, 64297 Darmstadt
Dr. med. (Innere Medizin), 23. 12. 71 (i. R.)
- Biefeld, Peter, Otto-Hahn-Str. 41, 40591 Düsseldorf
Dr. med. (Gynäkologie und Geburtshilfe), 14.2.2002
- Bier, Henning August, HNO-Klinik,
Dr. med. habil. (Hals-Nasen-Ohrenheilkunde), 11.8.95
- Bilzer, Thomas, Zentrum Pathologie, Institut für Neuropathologie
Dr. med. vet., Dr. med. vet. habil. (Neuropathologie), 31. 7. 1996
- Bisping, Rudolf, Hagelkreuz 21, 45134 Essen
Dipl.-Psych., Dr. rer. nat. (med. Psychologie), 14. 10. 92
- Böcker, Reinhard, Arzt für Urologie, Im Schlehdorn 2a, 58636 Iserlohn
Dr. med., habil. (Urologie), 3. 3. 82
- Boeminghaus, Frank, Herbert-Karrenberg-Str. 3, 41464 Neuss
Dr. med. (Urologie), 22. 8. 77
- Bokelmann, Johannes
Dr. med., habil. (Geburtshilfe und Frauenheilkunde), 31. 5. 72 (i.R.)
- Borchard, Ulrich, Institut für Pharmakologie und Klinische Pharmakologie
Dr. med. habil. et Dr. rer. nat. (Pharmakologie und Toxikologie), 3. 2. 84
- Borm, Paul J.A., Centre of Expertise in Life Sciences (LEL), Hogheschool Zuyd,
P.O. Box 550, NL 6400 An Heerten
Dr. rer. nat. (Toxikologie und Pharmakologie), 21.6.2001
- Bormann von, Benno, St.-Johannes-Hospital, 47166 Duisburg
Dr. med. (Anästhesiologie), 21. 10. 86
- Borowski, Andreas, Chirurgische Klinik und Poliklinik
Dr. med. (Chirurgie), 30.4.2003
- Brenneisen, Peter Heinz, Institut für Biochemie und Molekularbiologie I
20.10.05
- Brunner, Helmut, Am Rohm 111, 42113 Wuppertal
Dr. med. (Medizinische Mikrobiologie)
- Bull, H. G., St.-Josef-Hospital, Kurfürstenstraße 69, 47829 Krefeld
Dr. med., Dr. med. dent. (Zahn-, Mund- und Kieferheilkunde unter besonderer
Berücksichtigung der Mund-, Kiefer- und Gesichtschirurgie), 12. 2.1991

- Carstensen, Gert, Bleichstraße 5, 45468 Mülheim
Dr. med. Dr. h.c. (Chirurgie) (i. R.)
- Chantelau, Ernst-Adolf, Med. Klinik und Poliklinik
Dr. med. (Innere Medizin) 23. 10. 92 (i. R.)
- Cleveland, Sinclair, Institut für Neuro- und Sinnesphysiologie,
Dr. rer. nat. (Physiologie), 29. 4. 1988
- Crombach, Gerd, St. Marien-Hospital GmbH, Hospitalstraße 44,
52353 Düren-Birkensdorf
Dr. med. (Gynäkologie und Geburtshilfe), 4. 3. 96
- Dahl, vom, Stephan, St. Franziskus-Hospital, Klinik für Innere Med.,
Schönsteinstr. 63, 50825 Köln
- Dall, Peter, Chefarzt Frauenklinik des Städtischen Klinikums Lüneburg,
Bögelstr. 1, 21339 Lüneburg
Dr. med. (Frauenheilkunde und Geburtshilfe) 2001
- Däubener, Walter, Institut für Med. Mikrobiologie und Virologie
Dr. med. (Med. Mikrobiologie), 28. 8. 2000
- Decking, Ulrich, Institut für Herz- und Kreislaufphysiologie
Dr. med. (Physiologie), Februar 2005
- Dehnen, Walter, Giesenender Kirchweg 32, 40670 Meerbusch
Dr. med. (Hygiene), 15. 12. 78, (i. R.)
- Diemer, H. P., Marienhospital Düsseldorf
Dr. med., habil. (Geburtshilfe und Frauenheilkunde)
- Dotzenrath, Cornelia, Klinik St. Antonius Vogelsangstr. 106, 42102 Wuppertal
Dr. med. (Chirurgie), 9.12.2002
- Drost, Herbert, Scharnhorststr. 48, 41063 M.-Gladbach
Dr. med., habil. (Innere Medizin), 27. 2. 84 (i. R.)
- Ebert, Thomas, EURO-MED-Clinic Fürth, Europaallee 1, 90763 Fürth
Dr. med. (Urologie), 2. 5. 1996
- Eckel, Jürgen, Diabetes-Forschungsinstitut
Dr. rer. nat., (Klin.-Biochemie), 19. 11. 1991
- Eichhorn, Siegfried, Brucknerstraße 73, Hilden
Dr. rer. pol., habil. (Krankenhauswesen) (i. R.)
- Engelbrecht, Volkher, Klinikum St. Marien Amberg, 92224 Amberg
Dr. med. (Diagnostische Radiologie), 29.5.02
- Engelhardt, Jürgen Peter, Luegplatz 3, 40545 Düsseldorf
Dr. med. dent. (Zahn-, Mund- und Kieferheilkunde, insbesondere zahnärztliche
Prothetik), 12. 12. 73 (i. R.)
- Erckenbrecht, J., Med. Klinik, Krankenanstalten Florence Nightingale, Diakoniewerk
Kaiserswerth, Kreuzbergstraße 79, 40489 Düsseldorf
Dr. med. (Innere Medizin), 5. 9.1990
- Esser, Charlotte, Institut für umweltmedizinische Forschung
apl. Prof., Dr. rer. nat. (Mth.-Nat. Fakultät der Heinrich-Heine-Universität)
- Ewen, K., Lotharstr. 166, 47057 Duisburg
Dr. rer. nat. (Med. Physik), 8.12. 88 (i. R.)
- Ewers, Ulrich, Hygiene-Institut des Ruhrgebietes, Rotthauer Str. 19,
45679 Gelsenkirchen
Dr. rer. nat. (Umwelthygiene), 22. 11. 95
- Faber, P., Prosper-Hospital, Mühlenstraße 27, 45659 Recklinghausen
(Frauenheilkunde), 2. 9. 88
- Fasshauer, Klaus, Alexianer-Krankenhaus, Oberdießheimer Straße 136, 47805 Krefeld
Dr. med. (Neurologie und Psychiatrie), 13. 3. 89

- Feindt, Peter, Chirurgische Klinik und Poliklinik
Dr. med. (Chirurgie), 12.12.2002
- Fiedler, Volkhard, Klinikum Krefeld, Lutherplatz 40, 47805 Krefeld,
Dr. med. (Radiologie), 24. 7. 2003
- Fischer , Hans Georg, Breslauer Str. 5, 42719
Dr. rer. nat. (Immunologie), 28. 8. 2001
- Fournell, Artur, Himmelgeister Landstraße 92, 40589 Düsseldorf
apl. Prof. (Anästhesiologie), 21.04.2005
- Franken , Franz-Hermann, Sonnhalde 18, Freiburg
Dr. med. (Innere Medizin) (i. R.)
- Frenzel, Hartmut, (i. R.)
Dr. med. (Pathologie), 30. 4. 81
- Freundl, Günter, Kliniken der Landeshauptstadt Düsseldorf, Krankenhaus Benrath
Frauenklinik, Urdenbacher Allee 83, 40593 Düsseldorf
Dr. med., habil. (Frauenheilkunde und Geburtshilfe), 3. 10. 86, (i. R.)
- Freye, Enno, Ratinger Weg 21, 40629 Düsseldorf
Dr. med., habil. (Anästhesiologie), 28. 4. 87
- Friedburg, Dieter, Carl-Schurz-Straße 9, 47803 Krefeld
Dr. med. (Augenheilkunde), 13. 10. 81 (i.R.)
- Frieling, Thomas, Klinikum Krefeld, Med. Klinik II, Lutherplatz 40, 47805 Krefeld
Dr. med. (Innere Medizin), 18.10.01
- Fuchs , Erich, Rosenstraße 10a, 32765 Detmold
Dr. med., habil. (Innere Medizin), 29. 6. 72 (i.R.)
- Gattermann , Norbert, Med. Klinik und Poliklinik
Dr. med. (Innere Medizin), 11.12.2002
- Gehrmann, Günther, Zur Waldesruh 143, Wuppertal
Dr. med. (Innere Medizin) (i. R.)
- Geinitz, Wolfgang, Blumenthalstraße 41, 69120 Heidelberg
Dr. med. (Physiolog. und klin. Chemie), 2. 1. 63 (i. R.)
- Gerharz , Claus-Dieter, Ev. Krankenhaus Bethesda, Herrstr., 47053 Duisburg
Dr. med. (Pathologie), 11.8.2004
- Gerteis, Werner
Dr. med. (Geburtshilfe und Frauenheilkunde) (i. R.)
- Glaubitt, Dieter, An den Höfen 3, 21217 Seevetal
Dr. med. (Nuklearmedizin), 12. 12. 74
- Gleichmann , Helga, Diabetes-Forschungsinstitut an der Universität Düsseldorf,
Klinische Abteilung, Auf'm Hennekamp 65, 40225 Düsseldorf
Dr med. (Immunologie), 25. 10. 86
- Godehardt , Erhard, Chirurgische Klinik und Poliklinik, Klinik für Thorax- und
Kardiovaskulärchirurgie,
Dr. rer. nat. (Med. Biometrie und Dokumentation), 14. 1. 93
- Goeckenjan, Gerd, Lungenfachklinik Immenhausen,
Am Ziegenberg 95, 34128 Kassel
Dr. med. (Innere Medizin), 28. 5. 85
- Goretzki, Peter, Lukaskrankenhaus, Neuss, Preussenstr. 84
Dr. med. (Chirurgie)
- Görtz, Heinz, Heiligensteiner Straße 43, Baden-Baden 23
Dr. med. (Augenheilkunde) (i. R.)
- Grabitz , Klaus Konrad, Chirurgische Klinik und Poliklinik
Dr. med. (Chirurgie), 4. 3. 96

- Grabow, Lutz, Mecklenburger Straße 37, 47169 Duisburg
Dr med. (Anästhesiologie), 2. 4. 79, (i. R.)
- Granetzky, Andreas
- Greiner, Lucas, Klinikum Wuppertal GmbH, Heussnerstr. 40, 42283 Wuppertal
Dr. med. (Innere Medizin), 2. 5. 90
- Greve, Hans, Klinikum Krefeld, Lutherplatz 40
Dr. med. (Thorax- und Herzchirurgie), 18.10.01
- Groß-Selbeck, Gunter,
Dr. med. (Kinderheilkunde), 27. 2. 84 (i. R.)
- Grüntzig, Johannes, Erich-Müller-Straße 2, 40597 Düsseldorf
Dr. med., habil. (Augenheilkunde), 28. 4. 87
- Grußendorf, Martin
Dr. med. (Innere Medizin), 17. 5. 1993
- Gundlach, Matthias, Klinik für Allgemein-, Viszeral- und Kinderchirurgie
Dr. med. (Chirurgie), 21.12.2006
- Haas, Johannes
Dr. med. (Arbeitsmedizin und Tropenmedizin), 15. 6. 82
- Haase, Hans-Joachim, Röntgenstraße, 4048 Grevenbroich
Dr. med., Dr. phil. (Psychiatrie) (i. R.)
- Hackländer, Thomas, Helios-Klinikum Schwelm, Dr.-Moeller-Str. 15,
58332 Schwelm
Dr. med. (Diagnostische Radiologie), 07.03.2007
- Haering, Manfred, Rolander Weg 7, 40629 Düsseldorf
Dr. med. (Geburtshilfe und Frauenheilkunde), 25. 3. 74
- Haerten, Klaus, Kardiologische Abteilung, Marienhospital, 46483 Wesel,
Pastor-Janßen-Straße 8-38
Dr. med. habil. (Innere Medizin), 10. 9. 86
- Hagedorn, Hans-Jochen, Medizinaluntersuchungsstelle,
Lübbertorwall 118, 32052 Herford
Dr. med. habil. (Medizinische Mikrobiologie und Virologie), 21. 3. 88
- Haider, Syed Ghulam, Jahnplatz 1, 40723 Hilden
Dr. rer. nat. (Anatomie)
- Hansen, Fritz, Heleneweg 13, 40822 Mettmann
Dr. med. (Kinderheilkunde), 18. 3. 52
- Hartmann, Karl A., Marienhospital Düsseldorf, Rochusstraße 2
Dr. med. (Strahlentherapie und Radioonkologie)
- Hausamen, Torsten-Udo, (i.R.)
Dr. med. (Innere Medizin), 6. 5. 75
- Heering, Peter, Städt. Klinik um Solingen, Gotenstraße 1, 42653 Solingen
Dr. med. (Innere Medizin), 18. 9. 97
- Hefter, Harald, Neurologische Klinik
Dr. rer. nat., Dr. med. (Neurologie u. klin. Neurophysiologie), 21. 6. 2001
- Heidenreich, Johannes
Dr. med. (Geburtshilfe und Frauenheilkunde)
- Heinemann, Lutz, Profil Institut für Stoffwechselforschung GmbH, 41460 Neuss
Dr. rer. nat. (Exp. Med.), 25.8.2004
- Heinen, Edgar, Königstraße 26, 90402 Nürnberg
Dr. med., habil. (Innere Medizin), 4. 10. 89
- Heininger, K., Bayer Pharma-Forschungszentrum, Aprather Weg, 42096 Wuppertal
Dr. med. (Neurologie), 30. 1. 1995

- Heintzen, Matthias P., Städt. Klinikum Braunschweig, 38126 Braunschweig
Dr. med. (Innere Medizin)
- Hengels, K. J., Krankenhaus Neuwerk, Dünner Str. 214 – 216,
41066 Mönchengladbach, Dr. med.
- Herberg, Liselotte, Curieweg 27, 40591 Düsseldorf
Dr. med., Dr. med. vet. (Versuchstierkunde), 31. 3. 80 (i. R.)
- Hermes, Wolfgang, Auf'm Hitzberg 22, 40627 Düsseldorf (i. R.)
- Herzog, Hans, Institut für Medizin im Forschungszentrum Jülich
Dr.-Ing. (Theoretische Nuklearmedizin) 19. 4. 2001
- Heyll, Hans Axell, MDK Nordrhein, Kompetenzzentrum Onkologie,
Stresemannstr. 13, 40210 Düsseldorf
Dr. med. (Innere Medizin), 15.5.98
- Hilscher, Werner, Stefan-Georg-Weg 3, Neuss-Nord
Dr. med. (Allgem. Pathologie und path. Anatomie) (i. R.)
- Höck, Anton, Sonnenwall 62, 47051 Duisburg
Dr. med., habil. (Nuklearmedizin), 30. 1. 90
- Höffler, U., Direktor des Instituts f. Med. Mikrobiologie und Hygiene, Klinikum
Ludwigshafen, Bremser Str. 79, 67063 Ludwigshafen
Prof. Dr. med. (Hygiene), 27. 6. 91
- Hoffmann, Ernst, Kaiser-Wilhelm-Allee 22, Wuppertal 1
Dr. med. (Chirurgie) (i. R.)
- Hoffmeister, Friedrich, Katernberger Straße 262 42113 Wuppertal
Dr. med. (Pharmakologie und Toxikologie), 14. 9. 71
- Holland, Gerhard, Esmarchstraße 51, 24105 Kiel
Dr. med. (Augenheilkunde), 3. 4. 68
- Hollenbeck, Markus, Knappschaftskrankenhaus Bottrop, Osterfelder Str. 157,
46242 Bottrop
Dr. med. (Innere Medizin), 07.06.06
- Hoppe, Rudolf, Oertelstraße 8, 40225 Düsseldorf
Dr. med. (Sozialhygiene), 22. 8. 72
- Hosch, Stefan Benedikt, Klinik für Allgemeine- und Viszeralchirurgie
Dr. med. (Chirurgie), 12.5.05
- Hucke, Jürgen, Krankenhaus Bethesda, Hainstr. 35, 42109 Wuppertal,
Dr. med. (Gynäkologie und Geburtshilfe), 13.8.98
- Hugger, Alfons, Zahn-, Mund- und Kieferheilkunde
- Ihl, Ralf, Chefarzt Alexianer Krankenhaus Köln, Fachklinik für Psychiatrie,
Psychotherapie und Neurologie, Urbacher Weg 91, 51149 Köln
Dr. med. (Psychiatrie), 17.10.2002
- Ingianni, Giulio, Klinik für Plast. und Handchir. Ferdinand-Sauerbruch-Klinik,
Arrenberger Straße, 42117 Wuppertal,
Dr. med. habil. (Plast. Chirurgie)
- Inoue, Kazuo, Herzzentrum NRW, Institut für Anästhesiologie,
Georgstraße 11, 32545 Bad Oeynhausen,
Dr. med. habil. (Anästhesiologie), 21. 3. 1988
- Itani, Zouhair, Mühlenbergweg 32, 40629 Düsseldorf
Dr. med. (Dermatologie und Venerologie), 19. 6. 78
- Ivens, Katrin, Klinik für Nephrologie und Rheumatologie
Dr. med. (Innere Medizin), 28.10.04
- Janda, Ralf, Westdeutsche Kieferklinik
(Zahnärztliche Werkstoffkunde), 13.06.06
- Jander, Sebastian, Neurologische Klinik
Dr. med. (Neurologie), 21.7.05

- Joussen, Antonia, Augenklinik
Dr. med. (Augenheilkunde), 10.08.06
- Kantartzis, Michael, Medical Center Athen, Distomon 5-7, Maroussi-Athen,
Griechenland
Dr. med. (Chirurgie), 13.7.98
- Kaschner, Alfred, Hl.-Geist-Hospital, Kempen, V.-Broichhausen-Allee, 47906 Kempen
Dr. med., habil. (Chirurgie), 25. 5. 92
- Katoh, Eishow, Am Hösel 3, 40667 Meerbusch
Dr. med., habil. (Chirurgie), 6. 9. 91 (i. R.)
- Kaumann, A. J., 9 Alpha Terrace, Cambridge CB 22 HS, England
Dr. med., habil. (Physiologie), 13. 3. 89
- Keck, Elmar, Paulinenstr. 4, 65189 Wiesbaden.
Dr. Dr. (Innere Medizin), 13. 10. 89
- Kemperdick, Helmut Friedrich, Markgrafenstraße 66, 40545 Düsseldorf, Akad. Dir.
Dr. med. habil. (Kinderheilkunde u. Kinderradiologie), 20. 8. 85 (i. R.)
- Kiefer, Paul, Univ.-Klinikum Aachen, Institut für Klinische Chemie u. Pathobiochemie
Dr. rer. nat. (Molekulare Virologie), 20.9.2002
- Kindler, Uwe, Arndtstr. 14, 46047 Oberhausen
Dr. med. (Innere Medizin), 27. 7. 75 (i. R.)
- Kinne, Rolf, Max-Planck-Institut für molekulare Physiologie, Otto Hahn-Str. 11,
44227 Dortmund
Dr. Dr.h.c. med. (Physiologische Chemie), 3. 10. 86
- Kiwit, Jürgen, Chefarzt Neurochirurgische Klinik, Klinikum Buch, Berlin-Buch
Dr. med. (Neurochirurgie), 14. 1. 1998
- Klein, Erich
Dr. med. (Innere Medizin) (i. R.)
- Klein, Hans-Michael, Chirurgische Klinik und Poliklinik
Dr. med. (Chirurgie), 16.11.98
- Kley, Hans Kuno, Mägdebergstr. 13, 78224 Singen
Dr. med. (Innere Medizin), 30. 6. 78 (i. R.)
- Klosterhalfen, Wolfgang, In der Donk 30, 40599 Düsseldorf
Dr. rer. nat. (Med. Psychologie), 26. 6. 92
- Kluxen, Guido, Brückenweg 1, 42929 Wermelskirchen
Dr. med. (Augenheilkunde), 28. 4. 1993
- Kniemeyer, Horst-Wilhelm, Elisabeth-Krankenhaus, Moltkestraße 61, 45138 Essen
Dr. med., habil. (Chirurgie)
- Knieriem, Hans-Jürgen
Dr. med. (Allg. Pathologie und Pathologische Anatomie), 26. 6. 73 (i. R.)
- Köbberling, Johannes, Zentrum Innere Medizin, Kliniken St. Antonius,
Carnaper Str. 48, 42283 Wuppertal
Dr. med. (Innere Medizin), 27. 6. 77
- Koch, Dankmar
Dr. med. (Innere Medizin) (i. R.)
- Koch, Heribert
Dr. med., Dr. med. dent. (Kiefer- und Plastische Gesichtschirurgie), 7. 7. 82 (i.R.)
- Kögler, Gesine, Institut für Transplantationsdiagnostik und Zelltherapeutika
Dr. rer. nat. (Immunologie), 11.11.99
- Köhler, Ekkehart
Dr. med. (Pharmakologie und Toxikologie), 25. 2. 82 (i. R.)
- Köhler, Manfred, Schubertstr. 9c, 51427 Bergisch-Gladbach
Dr. med., habil. (Innere Medizin), 15. 4. 81 (i. R.)

- Köhler, Karl, Biologisch-Medizinisches Forschungszentrum (BMFZ)
Dr. rer. nat. (Molekularbiologie), 06.12.04
- Kojda, Georg Dieter, Institut für Pharmakologie und Klinische Pharmakologie
Dr. rer. nat. (Pharmakologie), 24. 7. 2003
- Kolb , Hubert, Deutsche Diabetes-Klinik im Deutschen Diabetes-Forschungsinstitut,
Auf'm Hennekamp 65, 40225 Düsseldorf
Dr. rer. nat. (Immunbiologie und Zellbiologie), 29. 4. 81
- Kolb-Bachofen, Victoria, Institut für Immunbiologie
Akad. Oberrätin, Dr. rer. nat. (Zellbiologie), 29. 1. 90
- Koldovsky, Ursula
Dr. rer. nat. (Exp. Tumormunologie), 1. 4. 92 (i. R.)
- Köller, Hubertus, Neurologische Klinik
Dr. med. (Neurologie), 27.9.2004
- Kolvenbach , Ralf, Augusta-Krankenhaus, Amalienstraße 9, 40472 Düsseldorf
Dr. med. (Chirurgie), 12. 9. 2000
- Königshausen , Theodor, Kliniken der Landeshauptstadt Düsseldorf,
Gräulinger Straße, 40625 Düsseldorf
Dr. med., habil. (Innere Medizin), 14. 11. 84
- Korbmacher, Bernhard, Klinik für Thorax- und Kardiovaskuläre Chirurgie
Dr. med. (Chirurgie)
- Koschinsky, Theodor, Heilmannstr. 25f, 81479 München
Dr. med. habil. (Innere Medizin), 08.02.89 i.R.
- Köster , Reiner, Städt. Kliniken Neuss, Lukaskrankenhaus, Preußenstraße 84, Neuss
Dr. med (Radiologie), 23. 6. 88
- Kötter, Rolf, Institut für Anatomie II
Dr. med. (Anatomie), 10.10.2002
- Krech, Thomas, Konstanzer Str. 31a, CH 8280 Kreuzlingen
Dr. med. (Med. Mikrobiologie und Virologie), 29. 7. 92
- Krian, Arno, Chefarzt der Klinik für Thorax- und Kardiovaskulärchirurgie,
Herzzentrum Duisburg, Gerrickstraße 21, 47137 Duisburg
Dr. med., habil. (Chirurgie), 21. 1. 1986
- Kröger , Erich
Dr. med. (Tropenhygiene und öffentliches Gesundheitswesen), 31. 3. 80 (i. R.)
- Kröncke, Klaus-Dietrich, Institut für Biochemie und Molekularbiologie I
Dr. rer. nat. (Immunbiologie und Physiol. Chemie), 22.1.2004
- Kuhn , Annegret, Hautklinik
- Kuhn , Fritz-Peter, Chefarzt Radiologie, Städt. Klinikum Kassel
Dr med., habil. (Klin. Radiologie), 7. 9. 93
- Kuhn , Horst, Klinik für Kardiologie und Internistische Intensivmedizin, Klinikum
Bielefeld-Mitte, Teutoburger Str. 50, 33604 Bielefeld
Dr. med. (Innere Medizin), 31.7.1979
- Kühn-Velten , Nikolaus, Med. Labor Bremen, Haferwende 12, 28357 Bremen
Dr. med. habil. (Physiologische Chemie), 10. 9. 90
- Kühl, Peter Gonne Hamkens, Kinderklinik Lukas Krankenhaus Neuss
Dr. med. (Kinderheilkunde), 18.10.01
- Küppers , Hartmut, Jöhrensstraße 10, 30559 Hannover
Dr. med., habil. (Innere Medizin), 6. 4. 87
- Kutkuhn, Bernd Ulrich, Gemeinschaftspraxis Hofauf 91-93, 42103 Wuppertal
Dr. med. (Innere Medizin), 4. 7. 95
- Lakomek, Heinz-Jürgen, Klinik Rheumatologie, Physikalische Medizin und
Endokrinologie, Klinikum Minden, Friedrichstraße 17, 32427 Minden
Dr. med. (Innere Medizin), 25. 10. 1990

- Lamprecht, Jürgen, Alfried Krupp von Bohlen und Halbach-Krankenhaus,
HNO-Klinik, Alfried-Krupp-Straße 21, 45117 Essen
Dr. med. (HNO)
- Landen, Herbert, Kaiser-Friedrich-Straße 90, Neuss
Dr. med. (Innere Medizin) (i. R.)
- Lang, Hermann, Poliklinik für Zahnerhaltung und Präventive Zahnheilkunde
Dr. med. dent. (Zahn-Mund-Kieferheilkunde), 12. 12. 2002
- Langen, Karl-Josef, Forschungszentrum Jülich, 52425 Jülich
Dr. med. (Nuklearmedizin), 6. 2. 1997
- Lehmann, Percy, Klinikum Wuppertal GmbH, Klinik für Dermatologie,
Arrensberger Str. 20, 42117 Wuppertal
Dr. med. (Dermatologie und Venerologie), 18.10.01
- Lemburg, Peter, Kupferstraße 10, 41564 Kaarst
Akad. Direktor, Dr. med., habil. (Kinderheilkunde), 7. 8. 80 (i. R.)
- Lemoine, Horst, Institut für Lasermedizin
Dr. med. (Physiologie), 2. 6. 1996
- Leng, Gabriele, Bayer AG - Industry Services GmbH, Geb. L9, 51368 Leverkusen
Dr. med. (Hygiene und Umweltmedizin)
- Leschke, Matthias, Städt. Kliniken Esslingen, Hirschlandstraße 97, 73730 Esslingen
Dr. med. (Innere Medizin)
- Liersch, Rüdiger, Kinderklinik Wuppertal, Heusnerstraße, 42283 Wuppertal
(Kinderheilkunde), 9. 8. 89
- Linden, Karl-Joachim, Landesklinik Nord-Schwarzwald, 75365 Hirsau/Calw
Dr. med. (Psychiatrie), 23. 6. 71
- Lipfert, P., Krankenhaus Benrath, Urdenbacher Allee 83, 40593 Düsseldorf
Dr. med. (Anästhesiologie), 17.7.95
- Loer, Stephan, Freie Universität Amsterdam
De Boelelaan 1105, 1081 HUB Amsterdam
Dr. med. (Anästhesiologie), 27.1.05
- Loose, Dirk, Zentrum für Gefäßmedizin und Abt. für Angiologie und Gefäßchirurgie der
Chirurgischen Klinik Dr. Guth, Jürgensallee 44, 22609 Hamburg-Klein Flottb.
Dr. med. (Chirurgie), 27. 2. 84
- Lösse, Benno, Klinikum Dortmund gGmbH, Akademisches Lehrkrankenhaus der
Universität Münster, Beurhausstraße 40, 44137 Dortmund
Dr. med. (Innere Medizin), 10. 8. 90
- Lübke, Josef, Behring-Krankenhaus II. Inn. Abt., Gimpelsteig 3-5, 14165 Berlin
Dr. med. (Innere Medizin), 18. 9. 1996
- Lücking, Theodor, Gräulinger Straße 120, 40625 Düsseldorf
Dr. med. (Kinderheilkunde), 24. 2. 77 (i. R.)
- Luther, Bernd, Klinikum Krefeld, Lutherplatz 40, 47805 Krefeld
Dr. med. Dr. phil (Chirurgie), Oktober 2000
- Martin, Stephan, Diabetes-Forschungsinstitut, Klinische Abteilung,
Auf'm Hennekamp, 40225 Düsseldorf
Dr. med. (Innere Medizin), 6.3.2003
- Matthiessen, Heino, v. Ev. Krankenhaus Mülheim-Ruhr
Dr. med. (Frauenheilkunde und Geburtshilfe), 16. 4. 91
- Megahed, Mosaad, Hautklinik
Dr. med. (Dermatologie u. Venerologie), 11.1.02
- Menzel, Hans-Joachim, Mozartstraße 4, 47800 Krefeld
Dr. med. dent. (Zahn-, Mund- und Kieferheilkunde), 4. 8. 75 (i. R.)
- Meridies, Georg, Dürerstr. 20, 45659 Recklinghausen
Dr. med. (Urologie), 22. 9. 76 (i. R.)

- Meyer zum Gottesberge, Angela-Maria, Hals-Nasen-Ohren-Klinik
Dr. rer. nat. (Experimentelle Otologie), 23.7.98
- Miller, Bernard,
Dr. med. (Innere Medizin), 15. 1. 87 (i. R.)
- Mittelbach, Franz, Am Bonnheshof 14, 40474 Düsseldorf
Dr. med. (Innere Medizin und Neurologie), 29. 1. 70 (i. R.)
- Morgenstern, C.
Dr. med. (HNO) (i. R.)
- Möslein-Wagner, Gabriela, St. Josefs-Hospital Bochum-Linden,
Allgemein- und Viszeralchirurgie, Coloproktologie, Axstr. 35, 44879 Bochum
Dr. med. (Chirurgie) 30.04.03
- Mosny, Dierk Sönke, St. Johannes Hospital Duisburg-Hamborn
Dr. med. (Gynäkologie und Geburtshilfe), 15. 8. 97
- Neveling, Richard, Melaniestraße 10, Düsseldorf
Dr. med. (HNO) (i. R.)
- Niederrau, Claus, St. Josefs-Hospital, Mülheimer Straße 83, 46045 Oberhausen
Dr. med. (Innere Medizin), 1998
- Niedermeyer, Haydnstraße 1, 47800 Krefeld
Dr. med. (Augenheilkunde), 7. 1. 60
- Nitz, Ulrike, Klinik für Brusterkrankungen/Senologie, Brustzentrum Niederrhein
Bethesda Krankenhaus Mönchengladbach, Ludwig-Weber-Str. 15,
41061 Mönchengladbach, F. 02161-9812330
Dr. med. (Gynäkologie und Frauenheilkunde), Oktober 2000
- Ohmann, Christian, Koordinierungszentrum für Klinische Studien
Dr. rer. nat., 15. 9. 1993
- Oppel, Ottomar, Augenklinik der Klinik der Stadt Wuppertal, Klinikum Barmen,
Heusnerstraße 40, 42283 Wuppertal
Dr. med. (Augenheilkunde), 26. 7. 84
- Ostermeyer, Jörg, Allgemeines Krankenhaus St. Georg, Ltd. Arzt der Herzchir. Abt.
Lohmühlenweg 5, 20099 Hamburg
- Passia, Dieter, Institut für Morphologische Endokrinologie und Histochemie
Akad. Oberrat, Dr. rer. nat. (Anatomie), 4. 10. 89
- Paßlick-Deetjen, Jutta, Richard-Wagner-Str. 14, Gießen,
Dr. med. (Innere Medizin), 18. 4. 95
- Pelzer, V., St. Marienkrankenhaus Bonn, Robert-Koch-Str. 1, 53115 Bonn
Dr. med. (Frauenheilkunde und Geburtshilfe), 4. 3. 96
- Peter, Stephan, Städt. Kliniken Darmstadt, Grafenstr. 9, 64283 Darmstadt
Dr. med. (Urologie), 30. 8. 90
- Peters, Theodor, An der Kaiserburg 12, 40629 Düsseldorf
Dr. med., habil. (Arbeitsmedizin) (i. R.)
- Peters, Uwe, Krankenhaus Maria-Hilf-GmbH, Oberdießemer Straße 94, 47805 Krefeld
Dr. med., habil. (Innere Medizin), 20. 1. 87
- Piroth, Horst-Dieter
Dr. rer. nat., Dr. med. (Radiologie), 20. 2. 90 (i. R.)
- Plum, Jörg, Klinikum Kassel, Direktor der Klinik III, 34125 Kassel
Dr. med., 2.10.2000
- Pott, Friedrich, Zauberkuhle 14, 51381 Leverkusen
Dipl.-Psych., Dr. med., habil. (Hygiene), 26. 6. 80 (i. R.)
- Puls, Walter
Dr. med. habil. (Pharmakologie und Toxikologie) (i. R.)

- Pulver, Karl-Georg, Langenrade 24, 24106 Kiel
Dr. med. (Anästhesiologie), 24. 3. 71
- Purschke, Reinhard, Wunnenbergstraße, 44229 Dortmund
Dr. med. (Anästhesiologie), 27. 4. 78
- Raff, Werner-Karl, Sigismundkorso 29, 13465 Berlin
Dr. med., habil. (Physiologie)
- Rammos, Spyridon
Dr. med. (Kinderheilkunde), 27.10.98
- Ramp, Uwe, Institut für Pathologie
Dr. med. (Pathologie), 04.05.06
- Ranft, Ulrich, Gartenstr. 3, 40724 Hilden
Dr. Ing., Dr. rer. biol. hum., habil. (Biometrie), 15. 9. 1993
- Rasche, Kurt, Kliniken St. Antonius, Vogelsanger Str. 106, 42109 Wuppertal
Dr. med. (Innere Medizin), 18. 12. 2003
- Rau, Rolf, Ev. Krankenhaus Ratingen, Rheumatologische Klinik
Dr. med. (Innere Medizin, speziell Rheumatologie), 16. 11. 89
- Rechmann, Peter, Division of Clinical General Dentistry, 707 Parnassus Avenue,
Box 0758, San Francisco, CA 94143-0758
Dr. med. dent. (Zahn-, Mund- und Kieferheilkunde), 19. 6. 97
- Rodeck, Heinrich, Am Rosengarten 17, 45657 Recklinghausen
Dr. med. (Kinderheilkunde), 15. 4. 62
- Rösen, Peter, Vom-Stein-Straße 2, 50259 Pulheim
Dr. rer. nat. (Physiologische Chemie und Klin. Biochemie), 30. 6. 89
- Röttger, Hans
Dr. med. (Geburtshilfe und Frauenheilkunde) (i. R.)
- Rosenbaum, Thorsten, Klinik für Kinder- und Jugendmedizin, Klinikum Lüdenscheid,
Hohfuhrstr. 25, 58509 Lüdenscheid
Dr. med. (Kinderheilkunde), 21.12.2006
- Rosenbruch, Martin, Bayer HealthCare AG, Pharmaforschungszentrum,
PF 101709, 42096 Wuppertal
Dr. med. vet., 17.03.05
- Rosin, Harry, Sperberweg 4, 40699 Erkrath
Dr. med. habil. (Med. Mikrobiologie und Virologie)
- Rudorff, Karl-Heinz, Am Forsthof 15, 42119 Wuppertal
Dr. med., habil. (Innere Medizin), 22. 4. 81
- Runde, Volker, Chefarzt Klinik für Innere Medizin, Wilhelm-Anton-Hospital Goch,
47544 Goch
(Innere Medizin) 10.1.02
- Sack, Heinz, Deusstraße 34, Krefeld
Dr. med., habil. (i. R.)
- Schaal, Heiner, Institut für Med. Mikrobiologie und Virologie
Prof. Dr. rer. nat. (Experimentelle Virologie)
- Schadewaldt, Peter, Klinik für Allgemeine Pädiatrie
Dr. rer. nat. (Physiologische Chemie), 8. 2. 1994
- Schäfer, Ernst Ludwig, Ober St. Georgen, A-4372 St. Georgen am Wald
Dr. med. (Innere Medizin) (i. R.)
- Scherer, Ralf-Ulrich, Ev. und Joh. Klinikum Duisburg, Fahrner Str.
Dr. med. (Anästhesiologie), 21. 3. 2001
- Schild, Walter, Albertstraße 11, Siegburg
Dr. med. (Geburtshilfe und Frauenheilkunde)

- Schিপke , Jochen, D., Arbeitsgruppe für Experimentelle Chirurgie
Dr. rer. nat. (Exp. Chirurgie), 15. 3. 1995
- Schirmer , Michael, Chefarzt Neurochir. Klinik Städt. Krankenhaus Solingen,
Gotenstraße 1, 42653 Solingen,
Dr. med., habil. (Neurochirurgie), 8. 2. 89
- Schlaghecke, R., Regensburger Straße 17, 12309 Berlin
Dr. med., Dr. rer. nat. (Innere Medizin), 7. 8. 95
- Schlieper , Peter, Wiesenweg 7A, 86938 Schondorf
Dipl.-Phys. Dr. rer. nat. (Experimentelle Pharmakologie), 22. 7. 88
- Schmidt , Helmut, A. E.
Dr. med. (Nuklearmedizin) (i. R.)
- Schmitz , Werner, (i. R.)
Dr. med. (Urologie), 14. 5. 71
- Schmitz , Franz-Josef, Institut für Laboratoriumsmedizin, Mikrobiologie, Hygiene und
Transfusionsmedizin, Kliniken im Mühlenkreis, 32427 Minden
Dr. med. (Med. Mikrobiologie und Infektionsepidemiologie), 10.1.02
- Schmitz-Dräger, Bernd, EURO-MED-CLINIC, Europaallee 1, 90763 Fürth
Dr. med., Dipl. Biol. (Urologie), 20. 12. 1994
- Schneider, Michael, Ev. + Joh. Krankenanstalten Fahrner Straße, 47169 Duisburg
Dr. med. (Innere Medizin), 29. 7. 1994
- Schnell, Johannes
Dr. med., habil. (Geburtshilfe und Frauenheilkunde), 2. 10. 84 (i.R.)
- Schnürch, Hans-Georg, Städt. Kliniken Neuss, Lukaskrankenhaus GmbH,
Preußenstraße, 41456 Neuss
Prof. Dr. med. (Frauenheilkunde), 11.8.1999
- Schnurr, Erhard, Kurpfalzstraße 34, 69493 Hirschberg,
Dr. med., habil. (Innere Medizin), 21. 12. 79 (i.R.)
- Scholtholt, Josef, Höhenstraße 14, 63454 Hanau/Mittelbuchen
Dr. med. (Physiologie), 7. 9. 73
- Scholz, Martin, Klinik für Unfall- und Handchirurgie
Dr. phil. nat. (Biologie)
- Schoppe, Wolf-Dieter, Kliniken der Landeshauptstadt Düsseldorf,
Krankenhaus Benrath, Urdenbacher Allee 83, 40593 Düsseldorf 13
Dr. med. (Innere Medizin), 8. 6. 88
- Schröder, Karl-Eugen, Wittigowstr. 26, 78479 Insel Reichenau
Dr. med. (Innere Medizin), 17.5.83 (i.R.)
- Schulte-Brinkmann, Wolfgang, Thomas-Mann-Straße 49, 40470 Düsseldorf
Dr. med. (Röntgenologie und Medizinische Strahlenheilkunde)
- Schulz , W. A., Urologische Klinik
Dr. rer. nat. (Physiologische Chemie)
- Schuster , Antje, Zentrum für Kinderheilkunde,
Dr. med. (Kinderheilkunde), 3.2.1999
- Schütter, F. W., St.-Elisabeth-Hospital, Chir. Abteilung, 45697 Herten
Dr. med. (Chirurgie), 8. 8. 1996
- Schwarze, Sieglinde, Institut f. Arbeits- und Sozialmedizin
Dr. med. (Arbeitsmedizin u. Sozialmedizin), 17. 1. 95
- Schwartzkopff, Bodo, Paracelsus-Klinik, Bad Ems, Abteilung für Kardiologie,
Taususallee 7, 56130 Bad Ems
Dr. med. (Innere Medizin), 10. 1. 2000
- Schwarzmaier, Hans-Joachim, Auf'm Grepenfeld 7, 40229 Düsseldorf
Dr. med. (Lasermmedizin), 17. 10. 2002

- Schwenzer, Thomas, Städt. Kliniken Dortmund, Frauenklinik, Beurhausstraße 40,
44123 Dortmund
Dr. med. (Frauenheilkunde und Geburtshilfe), 2. 5. 1996
- Schwenen, Martin, Gotenstr. 27, 40225 Düsseldorf
Dr. med., habil. (Physiologische Chemie), 15. 3. 90 (i. R.)
- Siebler, Mario, Neurologische Klinik
Dr. med. (Neurologie)
- Siepmann, Hermann, Kreiskrankenhaus Dormagen,
Klinik für Anästhesiologie und Intensivmedizin, Dormagen
Dr. med., habil. (Anästhesiologie), 27. 3. 81
- Simon, Dietmar, Ev. Krankenhaus Bethesda, Duisburg, Heerstr. 219, 47053 Duisburg
Dr. med. (Chirurgie), 8. 3. 2000
- Simon, Kurt, Zeisigweg 10, Wülfrath-Düssel
Dr. med. (Lungenkrankheiten) (i. R.)
- Soboll, Sibylle, Institut für Biochemie und Molekularbiologie, Geb. 22.03
Dr. rer. nat. (Physiologische Chemie), 23. 6. 88
- Solbach, Hans-Gerd, Elmenweide 22, 40589 Düsseldorf
Dr. med. (Innere Medizin), 17. 5. 71 (i. R.)
- Somville, Thierry
Dr. med., habil. (Frauenheilkunde u. Geburtshilfe), 12. 8.1993
- Spiller, Paul, Allgemeines Krankenhaus Barmbek, Rübenkamp 148, 22307 Hamburg
Dr. med., habil. (Innere Medizin), 15. 4. 81
- Spraul, Maximilian, Mathias-Spital, Frankenburgstr. 31, 48431 Rheine
Dr. med. (Innere Medizin), 15. 2. 2001
- Sprenger, Kuno, Forschungszentrum Fa. Bayer AG Wuppertal
Dr. med. (Innere Medizin), 21. 1. 93
- Sprick, Ullrich, Westf. Zentrum für Psychiatrie, Psychotherapie und Psychosomatik,
Marsburchstr. 179, 44287 Dortmund
Dipl.-Psych. Dr. med., Dr. rer. nat. (Hirnforschung), 27. 4. 00
- Starke, Achim, Med. Klinik und Insulinom & GEP-Tumor-Zentrum Neuss-Düsseldorf
Dr. med. (Innere Medizin), 12. 8. 1993
- Steinbach, P-D.,
Dr. med. (Augenheilkunde), 5. 3. 79 (i. R.)
- Steinke, Wolfgang, Chefarzt Neurologische Abteilung Marienhospital Düsseldorf
Dr. med. (Neurologie)
- Stegmann, Hubert, Oberrurbach 8, Bad Waldsee
Dr. med. (Geburtshilfe und Frauenheilkunde)
- Stockhorst, Ursula, Fachbereich Humanwissenschaften, Lehrereinheit Psychologie,
Seminarstraße 20, 49074 Osnabrück
Dr. rer. nat. (Psychologie), 08.05.06
- Strasser, Klaus, Klinik für Anästhesie und Intensivmedizin des Alfried Krupp von
Bohlen und Halbach Krankenhauses gem. GmbH, Alfried-Krupp-Straße 21,
45131 Essen
Dr. med., habil. (Anästhesiologie), 21. 7. 84
- Strohmeyer, T., Glaxo Smith Kline GmbH & Co. KG, Theresienhöhe 11,
80339 München
Dr. med. (Urologie), 25. 7. 96
- Teschke, Rolf, Medizinische Klinik II, Stadtkrankenhaus Hanau, Leimenstraße 20,
63450 Hanau
Dr. med., habil. (Innere Medizin), 21. 3. 88
- Thiemann, Klaus, Bockumer Str. 297, 40489 Düsseldorf
Dr. med. (Radiologie) (i. R.)

- Tomaschoff, Elisabeth, Haus Schloßpark, Robert-Hansen-Str. 53, 40593 Düsseldorf
Dr. med. (Med. Mikrobiologie) (i. R.)
- Trobisch, Heiner, Königstr. 53, 47051 Duisburg
Dr. med., habil. (Blutgerinnungs- und Transfusionsmedizin), 30. 4. 81
- Ulrich, Frank, Städtische Krankenanst., Lutherplatz 40, 47805 Krefeld
Dr. med. (Neurochirurgie), 21. 1. 93
- Unsold, Renate, Blumenstr. 28, 40212 Düsseldorf
Dr. med., habil. (Augenheilkunde), 10. 11. 1987
- Urban, Norbert, Sauerbruchstraße 10, 41464 Neuss
Dr. med. (Kinderheilkunde), 27. 6. 59
- Varney, Manfred, Städt. Krankenhaus Gütersloh, 3332 Gütersloh
Dr. med. (Chirurgie), 10. 9. 1997
- Vester, Ernst, Ev. Krankenhaus Düsseldorf
Dr. med. (Innere Medizin), 17. 10. 2002
- Vögeli, Thomas, Chefarzt Urolog. Klinik, Med. Zentrum Kreis Aachen, Dr. Hans Böckler
Platz 1, 52146 Wüvelsen-Bardenberg
Dr. med. (Urologie), 26.6.2003
- Vogelberg, K. H., Brucknerstr. 4, 42781 Haan, (Krankenhaus Bethanien, 42699 Solingen)
Dr. med., habil. (Innere Medizin), 15. 6. 79
- Wagner, Wolfgang, St.-Josefshospital, Urol. Abt., Kurfürstenstraße 69, 47829
Krefeld
Dr. med., habil. (Urologie), 3. 4. 80 (i. R.)
- Waßmuth, Ralf, Institut für Transplantationsdiagnostik und Zelltherapeutika
Dr. med. (Innere Medizin und Immunologie), 12. 12. 2002
- Weber, Friedrich, Krankenhaus Köln-Merheim, Neurochirurgie,
Ostmerheimer Str. 200, 51109 Köln
Dr. med. (Neurochirurgie), 22.10.98
- Wehling, Peter, Zentrum für Molekulare Orthopädie, Königsallee 53-55,
40212 Düsseldorf
Apl. (USA), 16.10.02
- Wehmeier, Artur, Klinikum Remscheid, Burger Straße 211, 42830 Remscheid
Dr. med. (Innere Medizin), 14. 1. 97
- Weihrauch, Thomas R., Bayer AG, Pharma Forschungszentrum, Fachbereich
Medizin und Entwicklung, Aprather Weg, 42096 Wuppertal
Dr. med. (Innere Medizin), 13. 4. 89 (i. R.)
- Weise, Frank, Institut für Medizin, Forschungszentrum Jülich, 52428 Jülich
Dr. med. habil. (Pathophysiologie), 7. 5. 1997
- Weise, Hermann, Benediktinerstraße 31, Mönchengladbach 1
Dr. med. (Innere Medizin) (i. R.)
- Werner, Christoph, Gustav-Wilhelm-Str. 30, 47800 Krefeld
Dr. med., habil. (Geburtshilfe und Frauenheilkunde), 10. 5. 78
- Wernet, Peter, Institut für Transplantationsdiagnostik und Zelltherapeutika, Geb. 14.80
Dr. med. (Immunologie und Transfusionsmedizin), 27.7.1998
- Westerhausen, Martin, St.-Johannes-Hospital, Medizinische Klinik II,
In der Abtei 7-11, 47166 Duisburg
Dr. med. (Innere Medizin), 6. 4. 82
- Wiegand, Herbert, Med. Institut für Umwelthygiene, Auf'm Hennekamp 50,
40225 Düsseldorf
Dr. med. (Pharmakologie und Toxikologie), 23. 4. 86
- Wiegelmann, Wolfgang, Krankenhaus der Missionsschwestern Hiltrup,
Westfalenstraße 109, 48165 Münster
Dr. med. (Innere Medizin), 30. 5. 79

- Wildmeister, Wolfgang, Von-Broichhausen-Allee 1, 47906 Kempen
Dr. med., habil. (Innere Medizin), 19. 12. 79 (i. R.)
- Wieler, Helmut Josef, Rügenacherstraße 170, 56072 Koblenz
Ltd. Arzt Bundeswehrzentral Krankenhaus Koblenz
Ltd. Arzt der Nuklearmedizinischen Abteilung des Städt. Klinikums Kemperhof
Oberstarzt Dr. med. (Nuklearmedizin), 28.7.98
- Winkelmann, Martin, Kreis Krankenhaus Bretten, 75015 Bretten
Dr. med. (Innere Medizin), 25. 2. 93
- Winter, Joachim, Chirurgische Klinik und Poliklinik,
Dr. med. (Chirurgie), 6.2.2003
- Winneke, Gerhard, Pfannenstraße 31, 41516 Grevenbroich
Dr. rer. nat. (Med. Psychologie), 14. 9. 89
- Wirsing-Freiherr von König, Carl Heinz, Klinikum Krefeld, Lutherplatz 40,
47805 Krefeld
Dr. med. (Med. Mikrobiologie), 10. 9. 97
- Worth, Heinrich, Klinikum Fürth, Med. Klinik 1, Jakob-Henle-Str., 90766 Fürth
Dr. med., habil. (Innere Medizin), 14. 12. 92
- Ziegler, Dan, Deutsche Diabetes-Klinik im Deutschen Diabetes-Forschungsinstitut
Dr. med. (Innere Medizin), 3.8.98

g) Privatdozentinnen und Privatdozenten:

- Adams, Ortwin, Institut für Virologie
Dr. med. (Med. Mikrobiologie und Virologie), 17.10.2002
- Amunts, Katrin, Institut für Medizin, Forschungszentrum Jülich
Dr. med. (Anatomie), 21.12.2000
- Arning, Michael, Marcq-en-Baroeul-Str. 56, 45966 Gladbeck
Dr. med. (Innere Medizin), 14.12.95
- Assmann, Birgit, Klinik für Allgemeine Pädiatrie
Dr. med. (Pädiatrie), 21.6.2006
- Baginski, Brigitte, Leibnitzstraße 81, 40699 Erkrath
Dr. med. (Hygiene), 17.12.87
- Baltzer, Axel W. A., Zentrum für Molekulare Orthopädie, Königsallee 53-55,
40212 Düsseldorf
Dr. med. (Orthopädie), 10.2.2000
- Bantel, Heike, Med. Hochschule Hannover,
Dr. med. (Molekulare Medizin), 24.7.2003
- Barthel, Andreas, Med. Klinik und Poliklinik, Klinik für Endokrinologie
Dr. med. (Pharmakologie und Toxikologie), 18.12.2003
- Bauer, Andreas, Institut f. Med. Forschungszentrum Jülich
21.07.05
- Blume, Cornelia, Klinik für Nephrologie und Rheumatologie,
Dr. med. (Innere Medizin), 25.11.04
- Boeken, Udo, Chir. Klinik und Poliklinik
Dr. med. (Herzchirurgie), 27.11.2003
- Bölke, Edwin, Poliklinik für Strahlentherapie und radiologische Onkologie
Dr. med. (Chirurgie), 02.03.2006
- Bode, Johannes G., Klinik für Gastroenterologie
Dr. med. (Innere Medizin), 29.4.2004
- Bodden-Heidrich, Ruth, Alexianer Krankenhaus Krefeld, Oberdießemer Str. 136,
47508 Krefeld
(Psychosomatik in der Frauenheilkunde), 24.7.2003

- Brenner, Birgit, Klinik für Kinderkardiologie
Dr. med. (Pädiatrie), 23.5.02
- Briviba, Karlis, Institut für Ernährungsphysiologie, Bundesforschungsanstalt für Ernährung
Haid- und Neu-Str. 9, 76131 Karlsruhe
Dr. med. (SU) (Physiol. Chemie) 22.10.98
- Bruch-Gerharz, Daniela, Hautklinik
Dr. med. (Dermatologie und Venerologie), 12.7.2001
- Buchmann, Rainer, Poliklinik für Parodontologie
Dr. med. dent. (Zahn-, Mund- und Kieferheilkunde), 25.11.04
- Burk, Martin, Klinik Hanau, Med. Klinik II, Leimerstr. 20, 63450 Hanau
Dr. med. (Innere Medizin), 23. 10. 1997
- Burkart, Volker, Institut für Klinische Diabetologie am Deutschen Diabetes-Zentrum
Leibnitz-Zentrum für Diabetesforschung, Auf'm Hennekamp 65,
40225 Düsseldorf
(Immunologie und Zellbiologie), 29.11.01
- Bütefisch, Cathrin, Neurologische Klinik
Dr. med. (Neurologie), 27.5.04
- Carl, Ulrich M., Diakonie-Krankenhaus Rotenburg, Klinik für Strahlentherapie,
27342 Rotenburg/W.
Dr. med. (Strahlentherapie und radiologische Onkologie), 18. 1. 96
- Cohnen, Mathias, Institut für Diagnostische Radiologie
Dr. med. (Diagnostische Radiologie), 6.2.2003
- Cupisti, Kenko, Chir. Klinik und Poliklinik
Dr. med. (Chirurgie), 27.11.2003
- Cüppers, Hans-Josef, St.-Josef-Krankenhaus Haan, 42781 Haan
Dr. med., habil. (Innere Medizin), 21. 5. 81
- Degen, Karl-Werner, Städt. Klinikum Dresden, 01067 Dresden
Dr. med. (Frauenheilkunde und Geburtshilfe), 6. 12. 1990
- Deinzer, Renate, Institut für Med. Psychologie
Dr. rer. nat. (Med. Psychologie), 19.4.2001
- Diel, Roland, Dr. med. san., Zusatzstudiengang Public Health, Moorenstr. 5,
40225 Düsseldorf
Dr. med. (Public Health), 16.12.04
- Dilloo, Dagmar, Kinderklinik
Dr. med. (Kinderheilkunde), 2.7.98
- Dirksen, Uta, Westfälische Wilhelmsuniversität Münster, Klinik für Päd. Onkologie
und Hämatologie, Albert Schweitzer-Str. 33, 48129 Münster
Priv.-Doz. Dr. med. (Kinderheilkunde), 9.12.04
- Dmoch, Walter, Bromberger Straße 22, 40599 Düsseldorf
Dr. med. (Psychotherapie und -somatik in der Gyn. und Geb.-Hilfe), 19. 1. 89
- Donner, Birgit Cornelia, Klinik für Kinderkardiologie
Dr. med. (Päd.), 27.5.04
- Dransfeld, Hans, An der Allee 122, 55122 Mainz
Dr. med. et Dr. rer. nat. (Pharmakologie und Toxikologie), 28. 9. 78
- Ebel, Dirk, Klinik für Anästhesiologie
Dr. med. (Anästhesiologie), 2.11.2006
- Eckmiller, Marion (C. u. O. Vogt-Institut für Hirnforschung
Dr. rer. nat. (USA) (Neuroanatomie), 19. 10. 89
- Eisenberger, Claus F., Chir, Klinik und Poliklinik
Dr. med. (Chirurgie), 22.7.04

- Elkeles, Barbara, Krankenhaus Maria Frieden, Am Krankenhaus 1, 48291 Telgte
Dr. med. habil. (Geschichte der Medizin), 14. 3. 93
- Engers, Rainer, Institut für Pathologie
Dr. med. (Pathologie), 29.11.01
- Erhardt, Andreas, Klinik für Gastroenterologie, Hepatologie und Infektiologie
Dr. med. (Innere Medizin), 18.12.2003
- Feldkamp, Joachim, Städt. Kliniken, Med. Klinik I, Teutoburger Str., 33604 Bielefeld
Dr. med. (Innere Medizin), 28. 10. 1999
- v. Ferber, Liselotte, Auf dem Ufer 7, 40593 Düsseldorf
Dr. med. (Sozialmed. insbes. Epidemiologie), 30. 6. 88 (i. R.)
- Floeth, Frank Willi, Klinik für Neurochirurgie
Dr. med. (Neurochirurgie), 21.06.2006
- Franke, Claus, Kliniken der Landeshauptstadt Düsseldorf, Krankenhaus Benrath,
Klinik für Allgemein- und Viszeralchirurgie, Urdenbacher Allee 83,
40593 Düsseldorf
Dr. med. (Chirurgie), 12.12.2002
- Franke, Petra, Rheinische Kliniken Düsseldorf
Dr. med. (Psychiatrie und Psychotherapie)
- Fritsch, Clemens, Privatpraxis, Bankstraße 6, 40476 Düsseldorf
Dr. med. (Dermatologie), 14.2.02
- Fußhöller, Andreas, Klinik für Nephrologie, 12.05.05
- Gerhardt, Andrea, Institut für Hämostaseologie und Transfusionsmedizin
Dr. med. (Hämostaseologie und Transfusionsmedizin), 27.1.05
- Germing, Ulrich, Med. Klinik und Poliklinik, Klinik für Hämatologie, Onkologie und
Klinik für Immunologie
(Innere Medizin), 29.11.01
- Geyer, Siegfried, Med. Hochschule Hannover, Carl-Neuberg-Str. 1, 30625 Hannover
Dr. phil. (Med. Soziologie), 23.4.98
- Giers, Günther, Institut Hämostaseologie und Transfusionsmedizin
Dr. med., Dr. rer. nat. (Transfusionsmedizin), 15. 6. 2000
- Giesen von, Hans-Jürgen, Neurologische Klinik
Dr. med., 23.5.02
- Graf, Michael, Schomburgstr. 120, 22767 Hamburg
Dr. med. (Gynäkologie und Geburtshilfe), 16. 4. 91
- Graß, Hildegard, Institut für Rechtsmedizin
Dr. med. (Rechtsmedizin), 13.7.2006
- Groß, Hildegard, Institut für Rechtsmedizin
Dr. med. (Rechtsmedizin), 13.07.06
- Greiner, Hermann, Stadtmedizinaldirektor, Nahestraße 53, 47051 Duisburg
Dr. med.(Gerichtliche und Soziale Medizin), 8. 6. 53
- Grether-Beck, Susanne, Institut für Umweltmed. Forschung (IUF) an der HHU
Düsseldorf (20.10.05)
- Grewé, Markus, Duisburger Straße 61, 40479 Düsseldorf
Dr. med., (Dermatologie), 14.2.02
- Gripp, Stephan, Klinik und Poliklinik für Strahlentherapie und Onkologie
Dr. med. (Strahlentherapie und Radiologische Onkologie), 21. 6. 2001
- Grimm, Marc-Oliver, Urologische Klinik
Dr. med. (Urologie), 18.12.2003
- Gross-Weege, Wilhelm, St. Elisabeth-Krankenhaus, 46282 Dorsten
Dr. med. (Chirurgie), 2.7.1998

- Grote, Bernhard, Kreiskrankenhaus Detmold, Chefarzt der Anästhesie,
Röntgenstraße 18, 32756 Detmold
Dr. med., habil. (Anästhesiologie), 8. 12. 83
- Grote, Hans-Jürgen, Institut für Cytopathologie
Dr. med. (Pathologie), 13.07.06
- Grune, Tilman, Institut für umweltmedizinische Forschung
Priv.-Doz., Dr. rer. nat. (habilitiert an der Humboldt-Universität Berlin)
- Gundlach, Hegau-Bodensee-Hochrhein-Kliniken GmbH, Virchowstr. 10, 78224 Singen
PD Dr. med., 21.07.05
- Haas, Inge, Hals-Nasen-Ohrenklinik
Dr. med. (HNO-Heilkunde), 5. 2. 1998
- Haas, Wolfgang, Am Trimmelter Hof 54, 54296 Trier
Dr. rer. nat. (Physiologische Chemie), 19. 5. 83
- Halbach, Michael, Im Heidewinkel 42, 40625 Düsseldorf
Dr. med., Dr. rer. nat. (Psychiatrie), 11. 6. 92
- Hampf, Monika, Frauenklinik
PD Dr. med. (Frauenheilkunde und Geburtshilfe), 22.1.2004
- Handschel, Jörg, Klinik für Kiefer- und Plastische Gesichtschirurgie
Dr. med., Dr. med. dent. (Zahn-, Hand- und Kieferheilkunde), 31.05.2007
- Hanstein, Bettina, Frauenklinik
PD Dr. med. (Frauenheilkunde und Geburtshilfe)
- Hartmann, Matthias, Klinik für Anästhesiologie
Dr. med. (Anästhesiologie), 13. 7. 2000
- Haupt, Martin, Hohenzollernstraße 5, 40211 Düsseldorf,
Dr. med. (Psychiatrie), 1.7.99
- Hehlgers, Thomas, Institut für Medizinische Mikrobiologie
Dr. rer. nat. (Molekulare Immunologie), 25.11.04
- Heinert, Gerd, Hochstr. 114, 47798 Krefeld
Dr. med. (Urologie), 19. 12. 1991
- Heise, Joachim W., Gefäß- und Unfallchir. Betlehem Krankenhaus, Steinfeldstr. 5,
52222 Stolberg
Dr. med. (Chirurgie), 8. 6. 95
- Heintges, Tobias, Med. Klinik und Poliklinik, Klinik für Gastroenterologie, Hepatologie
und Infektiologie, Lukaskrankenhaus Neuss
Dr. med. (Innere Medizin), 29.11.01
- Henke, Jürgen, Otto-Hahn-Str. 39, 40554 Düsseldorf
Dr. rer. nat. (Forensische Serologie), 11. 11. 82
- Henrich, Birgit, Institut für Med. Mikrobiologie
Dr. rer. nat. (Molekularbiologie), 11. 5. 2000
- Herbay, von, Alexandra, Univ. Klinikum Tübingen, Med. Klinik I, Otfried-Müller-Str. 10,
72076 Tübingen
Dr. med. (Innere Medizin), 17.10.2002
- Herdmann, Jörg, Neurochirurgische Klinik (Akad. Oberrat)
Dr. med. (Neurochirurgie), 23.4.98
- Hetzfel, Gerd Rüdiger, Gemeinschaftspraxis Karlstraße, Karlstr. 17-19,
40210 Düsseldorf
Dr. med. (Innere Medizin), 20.6.02
- Heusch, Andreas, Kinderklinik
Dr. med. (Pädiatrie), 17. 5. 2001
- Heywinkel, Elisabeth, Burgplatz 6, 48477 Hörstel-Besergen
Dr. med. (Frauenheilkunde und Geburtshilfe), 7. 11. 1991

- Hilweg, Dietrich, Im Look 1, 45472 Mülheim
Dr med., habil. (Med. Strahlenkunde), 15. 10. 76 (r. R.)
- Hoffmann, Thomas, HNO-Klinik
Dr. med. (HNO-Heilkunde), 22.1.2004
- Höhn, Thomas, Kinderklinik,
Dr. med. (Kinderheilkunde), 26.6.2003
- Holthusen, Holger, Klinik für Anästhesiologie
Dr. med. (Anästhesiologie), 23.4.1998
- Hopf, Hans-Bernd, Dreieich-Krankenhaus, Röntgenstraße 20, 63225 Langen
Dr. med. (Anästhesiologie), 21. 4. 1994
- Horneff, Gerd, Zentrum Kinderheilkunde, Univ. Halle-Wittenberg,
Ernst-Grube-Straße 4a, 06097 Halle
Dr. med. (Kinderheilkunde), 12. 6. 97
- Huber, Rita, Kliniken Karlsbad-Langsteinbach GmbH, Postfach 100327,
76300 Karlsbad
Dr. med. (Chirurgie), 28. 10. 1999
- Huckenbeck, Wolfgang, Institut für Rechtsmedizin
Priv.-Doz. Dr. med. (Rechtsmedizin), 15.2.2001
- Imhof, Michael, Chirurgische Klinik Malteserkrankenhaus St. Hildegardis
Bachemerstraße 29-33, 50931 Köln
Dr. med. (Chirurgie), 20. 11. 1997
- Jablonowski, Helmut, Städt. Krankenhaus Salzgitter, Med. Klinik, Kattowitzer Str. 191,
38226 Salzgitter
Dr. med. (Innere Medizin), 9. 6. 1994
- Jaeschock, Rainer,
Dr. med. habil. (Chirurgie), 9. 2. 84
- Jansing, Paul-Josef, Landesanstalt für Arbeitsschutz – NRW, Ulenbergstr. 127–131,
40225 Düsseldorf
Dr. med. (Arbeitsmedizin), 20. 10. 1994
- Jantea, Christian, St. Martinus Krankenhaus, Orthopädische Abt., Gladbacher Str.
26, 40219 Düsseldorf
Dr. med. (Orthopädie), 22. 10. 92
- Jung, Gregor, Institut Diagnostische Radiologie
Dr. med. (Diagnostische Radiologie), 14.2.02
- Junghans, Ulrich, Neurologische Klinik, Sana-Klinikum Remscheid GmbH,
Burger Str. 211, 42830 Remscheid
Dr. med. (Neurologie), 24.6.04
- Junger, Erika, Adalbert-Stifter-Straße 49, 40699 Erkrath
Dr. phil. (Cytobiologie), 29. 5. 80
- Kimmerle, Renate, Praxis Drs. Lippe/West, Aachener Str. 196, 40223 Düsseldorf
Dr. med. (Innere Medizin), 12. 6. 97
- Kieseier, Bernd, Neurologische Klinik
Dr. med. (Neurologie), 14.2.02
- Kindgen-Milles, Detlef, Klinik für Anästhesiologie
Dr. med. (Anästhesie), 17.10.2002
- Kleophas, Werner, Gemeinschaftspraxis Karlstr.
Dr. med. (Innere Medizin), 28.10.04
- Klotz, Lars-Oliver, Institut für umweltmedizinische Forschung an der Heinrich-Heine-
Universität Düsseldorf gGmbH, Auf'm Hennekamp 50, 40225 Düsseldorf
Dr. rer. nat. (Biochemie und Molekularbiologie)
- Kluxen, Guido, Brückenweg 1, 42929 Wermelskirchen
Dr. med. (Augenheilkunde), 24. 5. 84

- Kobbe, Guido, Klinik für Hämatologie, Onkologie und klinische Immunologie
Dr. med. (Innere Medizin), 15.12.05
- Koch , Jens-Albrecht, Knappschafts-Krankenhaus Essen, 45276 Essen
Dr. med. (Diagn. Radiologie), 13. 7. 2000
- Koch , Michael, Dialysezentrum Mettmann, Gartenstraße 8, 40822 Mettmann
Dr. med. (Innere Medizin), 5. 2. 1998
- Kohnen, Norbert, Werderstraße 31, 50672 Köln
Dr. med. (Geschichte der Medizin, insbesondere Ethnomedizin), 26. 11. 87
- Kötter , Volker, Kardiologische Klinik des Evangelischen Krankenhauses
Mülheim, Wertgasse 30, 45468 Mülheim a. d. Ruhr
Dr. med. (Innere Medizin), 28. 11. 78
- Kortmann, Horts-Rainer, Berufsgenossenschaftliche Unfallklinik Duisburg-Buchholz,
Dr. med. (Chirurgie), 17.6.99
- Korth, Carsten, Institut für Neuropathologie
Dr. med. (Molekulare Neuropathologie), 18.12.2003
- Kozłowski, Peter, Graf-Adolf-Straße 24, 40212 Düsseldorf
Dr. med. (Frauenheilkunde und Geburtshilfe), 29. 1. 87
- Kramann, Bernhard, Universitätsklinik Homburg, Abt. Radiologie, 66424
Homburg/Saar Dr. med., habil. (Radiologie), 29. 5. 80
- Krämer, Ursula, Institut für umweltmedizinische Forschung
Priv.-Doz., Dr. rer. nat., 04.05.06
- Kramm, Christoph, Kinderklinik
Dr. med. (Pädiatrie), 13.12.01
- Kreuzpaintner, Fachklinik für Innere Medizin und Orthopädie, Ried 1a,
88161 Lindenberg
Dr. med. (Innere Medizin), 8. 7. 93
- Krogmann, Otto, Chefarzt Klinik f. Kinderkardiologie am Herzzentrum Kaiser-
Wilhelm-Krankenhaus Duisburg, Gerrickstraße 21, 47137 Duisburg
Dr. med. (Kinderheilkunde), 21. 10. 1993
- Kronenwett, Ralf, Siemens Medical Solutions Diagnostics GmbH,
Molecular Research Germany, Chemiepark Leverkusen
Dr. med. (Molekulare Medizin), 12.12.2002
- Kruse , Roland, Hautklinik,
Dr. med. (Haut- und Geschlechtskrankheiten), 24.7.2003
- Krüssel, Jan-Steffen, Frauenklinik
PD Dr. med. (Frauenheilkunde und Geburtshilfe), 13.12.01
- Kubitz, Ralf, Klinik für Gastroenterologie, Hepatologie und Infektiologie
Dr. med. (Innere Medizin), 28.10.04
- Kuhn , Annegret, Hautklinik
Dr. med. (Dermatologie und Venerologie), 6.2.2003
- Küppers , Volkmar, Königsallee 64, 40212 Düsseldorf
Dr. med. (Frauenheilkunde und Geburtshilfe), 2.12.99
- Kurschat, Christine, Klinik für Nephrologie,
Dr. med. (Innere Medizin), 22.7.04
- Küry, Patrick, Neurologische Klinik
Dr. phil. (Molekulare Medizin), 16.12.04
- Lackmann, Gerd-Michael, Reinstorferweg 10a, 21107 Hamburg
Dr. med. (Kinderheilkunde), 13. 7. 2000
- Hammering, Guido, Maastricht Clinic, Postbus 4446, NL 6401 CX Heerten,
Dr. med. (Strahlentherapie und Radiologische Onkologie), 26.6.2003

- Larisch, Rolf, Klinik für Nuklearmedizin, Klinikum Lüdenscheid,
Paulmannshöher Str. 14, 58515 Lüdenscheid
Dr. med. (Nuklearmedizin), 23.5.02
- Lienert, Mark, Viszeralchirurgie, Krankenhaus Gerresheim, Gräulingerstraße 120,
40625 Düsseldorf (Nachfolge von Prof. Dr. Bernwart Ulrich)
- Lindenberger, Josef, Berta-von-Suttner-Ring 4, 60598 Frankfurt
Dr. med. habil. (HNO-Heilkunde), 2. 12. 82
- Linhart, Wolfgang, Klinik für Unfall- und Handchirurgie
Dr. med. (Unfallchirurgie), 1.3.05
- Litmathe, Jens, Klinik für Thorax- und Kardiovaskuläre Chirurgie
Dr. med. (Herzchirurgie), 13.07.06
- Loncar, Robert, Institut für Hämostaseologie und Transfusionsmedizin
Dr. rer. nat. (HR) (Hämostaseologie und Transfusionsmedizin), 21.06.2006
- Lübke, Joachim, Forschungszentrum Jülich, Institut für Medizin,
Dr. rer. nat. (Anatomie), 24.6.04
- Lüthen, Reinhard, Marienhospital, Rochusstr., 40479 Düsseldorf
Dr. med. (Innere Medizin), 11. 2. 99
- Maar, Klaus, Schadowstraße 65, 40212 Düsseldorf
Dr. med., habil. (Urologie), 15. 11. 79
- MacKenzie, Colin, Institut für Med. Mikrobiologie und Virologie
Dr. med. (Med. Mikrobiologie), 21. 6. 01
- Mahotka, Csaba, Institut für Pathologie
Dr. rer. nat. (Molekulare Medizin), 02.03.06
- Meckenstock, Gerald, St. Josef Hospital Gelsenkirchen, Rudolf-Bertram-Platz,
45899 Gelsenkirchen
Dr. med. (Innere Medizin), 22.10.98
- Meißner, Thomas, Klinik für Allgemeine Pädiatrie
Dr. med. (Kinderheilkunde), 21.07.05
- Messing-Jünger, Martina, Pädiatrische Neurologie,
Dr. med. (Neurochirurgie), 26.6.03
- Methner, Axel, Neurologische Klinik
Dr. med. (Neurologie), 17.11.05
- Meyer-Kirchrath, Institut für Pharmakologie und Klinische Pharmakologie
Dr. rer. nat. (Pharmakologie), 16.12.04
- Michel, Günter, Philippstr. 12a, 48149 Münster
Dr. rer. nat. (Molekulare Medizin), 17.12.98
- Mikecz, von, Anna, Institut für umweltmedizinische Forschung
Priv.-Doz., Dr. rer. nat. (Math.-Nat. Fakultät der HHU)
- Miller, Stefan, Knappschafts-Krankenhaus „Bergmannsheil“, Scherner Weg 4,
45894 Gelsenkirchen-Buer
Dr. med. (Urologie), 13. 6. 91
- Molzahn, E., Evgl. Krankenhaus, 67098 Bad Dürkheim
Dr. med. (Chirurgie), 16. 5. 91
- Motherby, Helma, Gemeinschaftspraxis für Pathologie, Ginnheimer Landstraße 94,
60483 Frankfurt
Dr. med. (Allgemeine und Spezielle Pathologie), 2. 12. 1999
- Müllenheim, Jost, New Married Accomodation South Tyneside District Hospital,
NE34 OPL, Great Britain
Dr. med. (Anästhesie), 30.10.2003
- Müller, Kristina, St. Mauritius Therapieklinik, Strümper Str. 111, 40670 Meerbusch
Dr. med. (Pädiatrie) 4. 2. 93

- Müller, Ludwig, Senator für Arbeit, Gesundheit, Jugend und Soziales, Ref. 34
Bahnhofsstr. 29, 28195 Bremen
Dr. rer. nat., Dipl.-Biol. (Biochemische Toxikologie), 17. 5. 90
- Müller, Wolfram, Am Fuchsengraben 3, 82319 Starnberg
Dr. med. (Pathologie), 13.4.2000
- Mürtz, Manfred, Institut für Lasermedizin
Dr. rer. nat. (Lasermedizin), 10.1.02
- Netz, Johannes, Die REHA im AHG Gesundheitszentrum, Helmholtzstr. 17,
40215 Düsseldorf
Dr. med. (Neurologie), 18. 12. 1997
- Neuen-Jacob, Eva, Institut für Neuropathologie
Dr. med. (Neuropathologie), 26. 10. 95
- Neuhaus, Oliver, Neurologische Klinik
Dr. med. (Neurologie), 21.12.2006
- Niehues, Tim, Kinderklinik
Dr. med. (Kinderheilkunde), 14.2.02
- Nikolaus, Susanne, Nuklearmedizinische Klinik
Dr. rer. nat. (Theoretische Nuklearmedizin), 21.06.2006
- Nürnberg, Martin Wenzel, Klinik für Knochenmarktransplantation, Abt. Pädiatrie,
55743 Idar-Oberstein
Dr. med. (Kinderheilkunde), 12. 12. 96
- Ostendorf, Benedikt Clemens, Klinik für Endokrinologie, Diabetologie und
Rheumatologie
Dr. med. (Innere Medizin), 31.05.2007
- Pape, Hildegard, Klinik und Poliklinik für Strahlentherapie und Radiol. Onkologie
Dr. med. (Strahlentherapie u. Radiol. Onkologie), 18.4.02
- Peerenboom, Hermann, Stadtkrankenhaus Soest, Innere Abt.,
Senator-Schwartz-Ring 8, 59494 Soest
Dr. med., habil. (Innere Medizin), 11. 6. 81
- Pejper, Mathias, Chir. Klinik und Poliklinik,
Dr. med. (Chirurgie), 22.7.04
- Petzold, Thomas, St. Michael Krankenhaus, 66333 Völklingen
Dr. med. (Chirurgie), 12.12.2002
- Perings, Christian, Ruhr-Universität Bochum, Marienhospital,
Höltkesring 20, 46225 Herne
Dr. med. (Innere Medizin), 23. 10. 1997
- Pfeiffer, Thomas, Klinik für Gefäßchirurgie, Hegau-Bodensee-Hochrhein-Kliniken,
Virchowstraße 10, 78224 Singen, 21.04.05
- Picker, Olaf, Klinik für Anästhesiologie
Dr. med. (Anästhesie), 29.4.2004
- Ploner, Markus, Neurologische Klinik, Klinikum rechts der Isar der TU München
Ismaninger Str. 22, 81675 München
Dr. med. (Neurologie), 26.04.2007
- Polidori-Nelles, Maria-Christina, Institut für Biochemie und Molekularbiologie I
Dr. med. (Physiologische Chemie), 17.10.2002
- Poll, Ludger Wilhelm, Institut für Diagnostische Radiologie,
Dr. med. (Diagnostische Radiologie), 22.5.2003
- Preckel, Benedikt, Burscheider Str. 47, 40591 Düsseldorf
Dr. med. (Anästhesiologie), 14.2.02
- Preis, Sabine, Klinik Allgemeine Pädiatrie
Dr. med. (Kinderheilkunde), 13. 7. 2000

- Prior, Reinhard
Dr. med. (J), (Neurologie), 28.10.99
- Punzel, Michael, Institut für Transplantationsdiagnostik und Zelltherapeutika,
Dr. med. (Innere Medizin), 24.6.04
- Purrmann, Jochen, Klosterstr. 2c, 47441 Moers
Dr. med. (Innere Medizin), 25. 1. 90
- Rademacher, Jörg, Klinik und Poliklinik für Psychiatrie und Psychotherapie
Dr. med. (Neurologie), 7.11.2002
- Reichmann, Gabriele, Institut für Med. Mikrobiologie
Dr. rer. nat. (Immunologie), 23.5.02
- Reifenberger, Julia, Hautklinik
Dr. med. (Dermatologie und Venerologie), 16.12.04
- Reiher, Lutz, Oberwaldklinik Grebenhain, 36355 Grebenhain
Dr. med. (Chirurgie), 7.11.2002
- Reimold, Ekkehard Werner
Dr. med. (Kinderheilkunde), 15. 1. 63 (beurlaubt)
- Rein, Daniel, Frauenklinik
Dr. med. (Frauenheilkunde und Geburtshilfe), 21.12.2006
- Reinecke, Petra Marina, Institut für Pathologie, 21.07.05
- Reinehr, Roland, Klinik für Gastroenterologie, Hepatologie und Infektiologie
Dr. med. (Molekulare Medizin), 04.05.06
- Reister, Gerhard, Wilhelmshöhe 1, 75385 Bad Teinauen
Dr. med. (Psychosom. Medizin und Psychotherapie), 8. 7. 1993
- Richter, Bernd, Klinik für Endokrinologie, Diabetologie und Rheumatologie,
Dott. Univ. Pisa (Klin. Epidemiologie), 27.5.04
- Richter, Joachim, Klinik für Gastroenterologie, Hepatologie und Infektiologie
Dr. med. (Innere Medizin), 22.1.04
- Röhrdanz, Elke, Bundesinstitut für Arzneimittel, Bonn
Dr. rer. nat. (Toxikologie), 30.10.03
- Röhrborn, Ansgar, Chirurgische Klinik, St. Marien Hospital Hamm,
Nassauer Str. 13-19, 59065 Hamm
Dr. med. (Chirurgie), 14.2.02
- Rothe, Helga, Wella AG, Berliner Str. 65, 64274 Darmstadt
Dr. rer. nat. (Immunologie und Zellbiologie), 18.6.98
- Sabel, Michael, Neurochirurgische Klinik
Dr. med. (Neurochirurgie), 17. 5. 2001
- Saleh, Andreas, Institut für Diagnostische Radiologie, 12.05.05
- Schäfer, Karl-Ludwig, Institut für Pathologie
Dr. rer. nat. (Molekulare Medizin), 28.10.04
- Schannwell, Christiana, Med. Klinik und Poliklinik
Dr. med. dent. Dr. med. (Innere Medizin), 27.11.2003
- Scherer, Axel Jens, Institut für Diagnostische Radiologie
Dr. med. (Diagnostische Radiologie), 17.10.2002
- Scharffetter-Kochanek, Karin, Hautklinik
Dr. med. (Dermatologie und Venerologie), 19. 11. 92
- Schilcher, Rudolf, Klinik für Strahlentherapie, Radio-Onkologie und Nuklearmed.,
Klinikum Wuppertal-Barmen, Heussnerstraße, 42283 Wuppertal
Dr. med. (Strahlentherapie), 3. 2. 1994
- Schins, Roel, Institut für umweltmedizinische Forschung
Dr. rer. nat.
- Schliess, Freimut, Klinik für Gastroenterologie, Hepatologie, Infektiologie
Dr. rer. nat. (Molekulare Medizin), 15. 06. 00

- Schloot, Nanette C., Deutsches Diabetes-Zentrum (DDZ) an der HHU Düsseldorf,
Auf'm Hennekamp 65, 40225 Düsseldorf, 12.5.05
- Schmalbruch, Henning, Neurophysiol. Institut Kopenhagen
Dr. med. (Elektromikroskopische Zytologie), 12. 11. 70
(von der Vorlesungspflicht entbunden)
- Schmitz, Ingo, Institut für molekulare Medizin
Dr. rer. nat. (Molekulare Medizin), 02.03.06
- Schmitz, Norbert, Klinik für Psychosomatische Medizin und Psychotherapie
Dr. rer. nat. (Biometrie), 18.4.02
- Schmuck, Gabriele, Bayer AG Wuppertal, Forschungszentrum, Postfach 101709,
42096 Wuppertal
Dipl. Biol. Dr. rer. nat. (Toxikologie), 18.12.2003
- Schnabel, Thomas, Chefarzt Klinik für Strahlentherapie und Nuklearmedizin
des Klinikums Ludwigshafen, Bremserstr. 79, 67063 Ludwigshafen
Dr. med. (Strahlentherapie und Radiologische Onkologie), 4. 7. 1996
- Schneider, Dominik, T., Klinik für Kinder- und Jugendmedizin am Klinikum Dortmund
Dr. med. (Kinderheilkunde), 30.04.2003
- Schoebel, Frank-Chris, MBA, Millrather Weg 35, 40699 Erkrath
Dr. med. (Innere Medizin), 15.4.99
- Schön, Michael, Universität Magdeburg, Hautklinik, Leipziger Str. 44,
39120 Magdeburg
Dr. med. (Dermatologie und Venerologie), 13.1.2000
- Schormann, Thorsten, Institut für Neuroanatomie
Dr. rer. nat. (Medizinische Physik), 17.12.98
- Schott, Mathias, Klinik für Endokrinologie
Dr. med. (Innere Medizin), 18.12.2003
- Schröder, Peter, Institut für umweltmedizinische Forschung
Dr. rer. nat.
- Schröter, Michael, Neurologische Klinik
Dr. med. (Neurologie), 27.11.2003
- Schuijer, F. J., Psychiatrische Klinik
Dr. med. (Psychiatrie), 21. 6. 90
- Schulte, Klaus-Martin, Kahrstr. 82, 41372 Niederkrüchten-Brempt
Dr. med. (Chirurgie), 17.5.2001
- Schulte am Esch, Jan, Klinik für Allgemein- und Viszeralchirurgie
Dr. med. (Chirurgie), 27.1.05
- Schulze-Röbbecke, Roland, Institut für Med. Mikrobiologie und Krankenhaushygiene
Dr. med. (Hygiene), 17.12.98
- Schürer, Nanna, Judenbühlweg 28, 97082 Würzburg
Dr. med. (Dermatologie und Venerologie), 29. 6. 95
- Schwahn, Bernd, Royal Hospital for Sick Children, 7th floor
(Kinderklinik)
- Schwarte, Lothar, Klinik für Anästhesiologie
Dr. med. (Anästhesiologie), 2.11.2006
- Schwarz, Frank, Poliklinik für Zahnärztliche Chirurgie und Aufnahme, 16.06.05
- Sergeeva, Olga, Institut für Neuro- und Sinnesphysiologie
Dr. rer. nat. (RUS) (Neurophysiologie), 16.12.04
- Seißler, Jochen, Deutsche Diabetes-Klinik im Deutschen Diabetes-
Forschungsinstitut, Klinische Abteilung
Dr. med. (Innere Medizin), 13.1.2000
- Sorg, Rüdiger, Institut für Transplantationsdiagnostik und Zelltherapeutika
Dr. rer. nat. (Immunologie), 16.12.04

- Specker, Christof, Klinikum Essen-Süd, Kath. Krankenhaus St. Josef,
45239 Essen-Werden
Dr. med. (Innere Medizin), 21.1.98
- Spiekerkötter, Ute, Institut für Allgemeine Pädiatrie
Dr. med. (Kinderheilkunde), 27.1.05
- Staiger, Jochen F., C. und O. Vogt Institut für Hirnforschung
Dr. med. (Anatomie), 21.12.2000
- Stephan, Volker, Klinik für Kinder- und Jugendmedizin, St. Josef Hospital Bochum
Dr. med. (Kinderheilkunde), 20. 11. 1997
- Stockschläder, Marcus, Institut für Hämostaseologie und Transfusionsmedizin,
Dr. med. (Innere Medizin)
- Stühmeier, Klaus- Dieter, St. Marienhospital Buer GmbH, 45894 Gelsenkirchen
Dr. med. (Anästhesiologie), 15. 1. 1998
- Stummer, Walter, Neurochirurgische Klinik
Dr. med. (Neurochirurgie), 20.11.2000
- Sunderdiek, Ulrich, Katholische Kliniken Emscher-Lippe, St. Barbara Hospital
Gladbeck, Abteilung für Radiologie, Barbarastr. 1, 45964 Gladbeck
Dr. med. (Chirurgie), 7.11.2002
- Supprian, Tillmann, Rheinische Klinik Düsseldorf
Dr. med. (Psychiatrie und Psychotherapie), 2.11.2006
- Suscheck, Christoph, Institut für Biochemie und Molekularbiologie II
Dipl.-Biol. Dr. rer. nat. (Zellbiologie), 11.7.02
- Szabó, Zsolt, Bahnstraße 40a, 40822 Mettmann
Dr. med. (Nuklearmedizin), 28. 1. 88
- Topp, Stefan, Klinik für Allgemein-, Viszeral- und Kinderchirurgie
Dr. med. (Chirurgie), 31.05.2007
- Tutschek, Boris, Leitender Oberarzt, Klinik für Geburtshilfe und Pränatalmedizin,
Universitätsklinikum Hamburg-Eppendorf, Martinstraße 52, 20246 Hamburg,
Dr. med. (Frauenheilkunde und Geburtshilfe), 26.6.2003
- Uhrberg, Markus, Institut für Transplantationsdiagnostik und Zelltherapeutika
Dr. rer. nat. (Immunologie), 12.12.2002
- Unfried, Klaus, Institut für umweltmedizinische Forschung
Dr. rer. nat.
- Vogt, Martin, Medizinische Klinik I, Klinikum Fürth, Jakob Helene Str. 1, 90766 Fürth
Dr. med. (Innere Medizin), 8. 12. 94
- Voiculescu, Adina, Klinik für Nephrologie, 12.05.05
- Wätjen, Wim, Institut für Toxikologie
Dr. rer. nat. (Toxikologie), 01.06.06
- Wagenmann, Martin, HNO-Klinik
Dr. med. (Hals-Nasen-Ohrenheilkunde), 16.1.2003
- Warskulat, Ulrich, Med. Klinik und Poliklinik, Klinik für Gastroenterologie,
Hepatology und Infektiologie
Dr. rer. nat. (Molekulare Medizin), 10.1.02
- Weis-Müller, Barbara, Klinik für Gefäßchirurgie und Nierentransplantation,
Universitätsklinikum Düsseldorf, Moorenstraße 5, 40225 Düsseldorf
PD Dr., 24.6.04
- Werner, Andreas, Orthopädische Klinik,
Dr. med. (Orthopädie), 24.7.2003
- Werners, Paul Heinz, Schorlemer Str. 68, 40547 Düsseldorf
Dr. med., habil. (Geburtshilfe und Frauenheilkunde), 23. 4. 70

- Wessalowski, Rüdiger, Klinik für pädiatrische Hämatologie und Onkologie
Dr. med. (Kinderheilkunde), 15. 6. 00
- Westhoff, Bettina, Orthopädische Klinik
Dr. med. (Orthopädie), 15.12.05
- Witte, Jürgen, Klinik für Allgemein- und Viszeralchirurgie, Dreifaltigkeits-
Krankenhaus Wesseling, Bonner Straße 84, 50389 Wesseling
PD Dr. med. (Chirurgie), 22.1.2004
- Witzel, Klaus, Orsoyer Str. 74, 40474 Düsseldorf
Dr. med. (Kinderheilkunde), 24. 11. 71
- Wöller, Wolfgang, Rhein-Klinik, Luisenstr. 3, 53604 Bad Honnef
Dr. med. (Psychosomatische Medizin und Psychotherapie), 27. 4. 95
- Wölwer, Wolfgang, Klinik und Poliklinik für Psychiatrie und Psychotherapie
Dr. phil. (med. Psychologie), 16.6.05
- Zahner, Johannes, Medical Director, Abbot GmbH & Co. KG, Max-Planck-Ring 2,
65205 Wiesbaden
Dr. med. (Innere Medizin), 15. 1. 1998
- Zamboglou, N., Städt. Kliniken Offenbach, Starckenbusring 66, 63069 Offenbach
Dr. rer. nat., Dr. med. (Strahlentherapie und Rad. Onkologie), 18. 10. 1990
- Zielasek, Jürgen, Klinik und Poliklinik für Psychiatrie und Psychotherapie
Dr. med. (Neurologie), 17.11.05
- Zimmer, Stefan, Poliklinik für Zahnerhaltung und Präventive Zahnheilkunde
Dr. med. dent. (Zahnerhaltung und Präventivzahnmedizin), 18.12.2003
- Zimmermann, Norbert, Bundesinstitut für Arzneimittel und Medizinprodukte,
Fachgebiet Herz- und Kreislauf, Kurt-Georg-Kiesinger-Allee 3, 53175 Bonn
Dr. med., 26.6.2003
- Zotz, Rainer, Institut für Hämostaseologie und Transfusionsmedizin
Dr. med. (Transfusionsmedizin und Hämostaseologie), 25.11.04

h) Akademische Direktorinnen und Direktoren, Oberrätinnen und Oberräte, Rätinnen und Räte:

- Gramsch-Zabel, Hildegard, Freiherr-vom-Stein-Straße 25, 40595 Düsseldorf
Akad. Direktorin, Dr. med. (Innere Medizin), 6. 11. 85
- Hafner, Dieter, Institut für Pharmakologie
Akad. Oberrat, Dr. rer. nat., Dipl.-Math., 24. 5. 95
- Herdmann, Jörg, Neurochirurgische Klinik, Akad. Oberrat
Priv.-Doz. Dr. med., 31. 8. 00
- Heusch, Andreas, Kinderklinik
Akad. Oberrat, Dr. med., 21. 6. 93
- Huckenbeck, W., Institut für Rechtsmedizin
Priv.-Doz. Dr. med., Akad. Oberrat, 1. 9. 1994
- Hugger, Alfons, Poliklinik für zahnärztl. Prothetik
Dr. med. dent., Akad. Rat z.A. (Zahn-Mund-Kieferheilkunde), 4.9.2001
- Kolb-Bachofen, Victoria, Immunbiologische Forschungsgruppe der Hautklinik im
BMFZ
Akad. Oberrätin, Prof. Dr. rer. nat. (Zellbiologie), Nov. 01
- Lang, Hermann,
Akad. Rat. Priv.-Doz. Dr. med. dent. (Westdeutsche Kieferklinik), 22.10.98
- Menzel, Helmut, Kappeler Straße 42, 40597 Düsseldorf
Akad. Oberrat, Dr. rer. nat. (Toxikologie), 1972
- Nessler, Lore, Rethelstraße 111, 40237 Düsseldorf
Akad. Oberrätin, Dr. med. (Kinderheilkunde), 15. 10. 72

Pape, Hildegard, Zentrum für Radiologie,
Priv.-Doz. Akad. Direktorin, 26. 6. 95

Passia, Dieter, Institut für Morphologische Endokrinologie und Histochemie
Prof. Dr. rer. nat. (Anatomie), 4.10.1989

Schamoni

Sprick, Ulrich, Fakultät für Psychologie – Biopsychologie – Universitätsstraße 150,
Geb. GAFO, 44801 Bochum
Priv.-Doz., Dr. med. (Hirnforschung), 29. 1. 1992

Sprock, Ingeborg, Niederkasseler Kirchweg 122, 40547 Düsseldorf
Akad. Oberrätin, Dr. med. (Kinderklinik), 31. 8. 78

Wagner, Gunter, Max-Born-Straße 44, 40591 Düsseldorf
Akad. Direktor, Dr. rer. nat. (Physiologische Chemie), Nov. 01

i) Mit Vorlesungen beauftragt:

Arbter, P. A., Alt-Niederkassel 12a, 40547 Düsseldorf
(Allgemeinmedizin)

Assheuer, J. Genoveastr. 24, 51065 Köln
Dr. med. (Neuroanatomie)

Barthelmes, U., Zentralinstitut für Klinische Chemie und Laboratoriumsdiagnostik
Dr. med.

Barthuber, C., Zentralinstitut für Klinische Chemie und Laboratoriumsdiagnostik
Dr. med.

Bachner, H. H., St. Martinus-Krankenhaus, Gladbacher Str., 40219 Düsseldorf
(Allgemeinmedizin)

Beer, André M., Park-Klinik Bad Kissingen, 97688 Bad Kissingen
Dr. med. (Gynäkol. Balneologie)

Bernard, W., Geriatisches Krankenhaus Elbroich, Am Falder 6, 40589 Düsseldorf
Dr. (Allgemeinmedizin)

Baugut, Gunnar, Hasselstraße 26a, 41564 Kaarst
Dr. med. (Krankenhauswesen)

Delbrück, Prof. Dr. med.
Chefarzt der Klinik Bergisch Land, Im Saalscheid 5, 42369 Wuppertal

Deneke, J. F. Volrad, Godesberger Allee 54, 53175 Bonn, F (0228) 376635
Prof., Präsident des Bundesverbandes der freien Berufe (Medizinische Publizistik)

Dost, Axel, Johanniter Straße 60, 46325 Borken
Dr. med. (Allgemeinmedizin)

Elies, Michael, Erlenweg 21, 61279 Laubach
Dr. med. (Homöopathie und Naturheilverfahren)

Evans, Robert, Medical Englisch

Fahron, U., Zentralinstitut für Klinische Chemie und Laboratoriumsdiagnostik
Dr. rer. nat.

Falck, M., Zentralinstitut für Klinische Chemie und Laboratoriumsdiagnostik

Fritsche, Ellen, Institut für Umweltmedizinische Forschung
Dr. med. (Hygiene, Kurs)

Grafenberger, P., Hülser Markt 10, 47839 Krefeld
Dr. med. (Allgemeinmedizin)

Gummersbach, Elisabeth, Düsseldorfer Landstr. 328, 47259 Duisburg
Dr. med. (Allgemeinmedizin)

Günther, Peter K. G., Am Strasserfeld 36, 40627 Düsseldorf
Dipl.-Math., M. A. (Qualitative Datenanalysen mit EDV-Anwendungen)

- Hager, Christoph, Am Kölner Weg 1a, 50765 Köln
Dr. med. (Allgemeinmedizin), 2001
- Hein, A., Mühlenstr. 41, 47661 Issum
Dr. med. (Allgemeinmedizin)
- Hemming, B., Richard-Wagner-Str. 51, 47057 Duisburg
Dr. (Allgemeinmedizin)
- Horlemann, J., Op de Quell 20, 47625 Kevelaer-Wetten
Dr. med. (Allgemeinmedizin)
- Hermesen, D., Med. Zentralinstitut für Klinische Chemie und Laboratoriumsdiagnostik
Dr. med.
- Jennissen, H. J., Machabäerstr. 19, 50668 Köln
Dr. med. (Neuroanatomie)
- Jörgenshaus, Werner, Dorfstraße 5-7, 41366 Schwalmtal
Dr. med. (Allgemeinmedizin)
- Kastka, Joachim, F. 311-2607
Dr., Dipl.-Psych. (Med. Psychologie)
- Leach, Deborah Ann, Medical English
- Lobscheid, B., Kirchplatz 1, 40670 Meerbusch
Dr. med. (Allgemeinmedizin)
- Marzi, Christiane, Mittelstr. 65, 50189 Elsdorf
Dr. med. (Allgemeinmedizin)
- Müller, Ulrich, Psychiatrische Klinik der Universität Düsseldorf,
Bergische Landstraße 2, 40629 Düsseldorf
Dipl.-Sozialwirt (Seminar-Methoden der Epidemiologie und Ökologie
in der Psychiatrie – Seminar Ethno-Psychiatrie –
Versorgung psychisch Kranker in Entwicklungsländern)
- Renkes-Hegendörfer, Ute, Vor dem Tore 1, 47279 Duisburg
Dr. med. (Allgemeinmedizin)
- Retzer, H., Vinkrather Str. 18, 47929 Grefrath
(Allgemeinmedizin)
- Reyer, Ulrich, Richter am OLG Düsseldorf, Scheiblerstraße 73, 47800 Krefeld
(Frauenheilkunde)
- Richter-Polynice, Birgit, Gerresheimer Landstr. 74, 40627 Düsseldorf
Dr. med. (Allgemeinmedizin)
- Schade, Hans, Lerchenweg 5, 42781 Haan
Akad. Oberrat i. R. Dr. med. (Anatomie)
- Schmid-Lamarque, V., Reisholzer Str. 35, 40231 Düsseldorf
(Allgemeinmedizin)
- Schneitler, H., Gesundheitsamt Düsseldorf, Kölner Str. 180, 40227 Düsseldorf
Prof. Dr. med. (Allgemeinmedizin)
- Schreitter von, W., Preußenstr. 103, 41464 Neuss
Dr. med. (Allgemeinmedizin)
- Schumacher, A., Hügelstraße 16, 40589 Düsseldorf
Dr. med. (Allgemeinmedizin)
- Savage, Grant, Prof., Management und Marketing Dept.,
University of Alabama, USA
- Sies, C., Wehler Dorfstr. 32a, 41470 Neuss
Frau Dr. med. (Psychosom. Medizin und Psychotherapie)
- Sohn, Wolfgang, Dorfstr. 5-7, 41366 Schwalmtal
Dr. med. (Allgemeinmedizin)
- Steiner, G., Kasterstr. 54, 41468 Neuss-Grimmlinghausen
Dr. Dr. med. (Allgemeinmedizin)

- Stojanka, U.
(Kurs der Makroskopischen Anatomie)
- Strauss, J. Matthias, Manderscheider Str.12, 50937 Köln
Dr. med. (Biomechanik)
- Strauß, W., Psychiatrische Klinik der Universität, Bergische Landstraße 2,
40629 Düsseldorf
Dipl. Psych. (Kognitive Verhaltenstherapie; Autogenes Training für Anfänger und
Fortgeschrittene)
- Stüttingen, Thomas, Psychiatrische Universitätsklinik Düsseldorf,
Bergische Landstraße 2, 40629 Düsseldorf
Dr. med. (Forensische Psychiatrie und Psychologie)
- Unkelbach, R., Erftstr. 7-9, 40219 Düsseldorf
Dr. med. (Allgemeinmedizin)
- Wettko, Jürgen, Dr., McKinsey u. Comp. Inc., Düsseldorf
- Winterer, Georg, Klinik und Poliklinik für Psychiatrie und Psychotherapie
Dr. med.
- Wochnik, G. Issumer Str. 112, 47661 Issum
Dr. med. (Allgemeinmedizin)

j) Lehrbeauftragte für den III. Klinischen Studienabschnitt

**Hospital zum Hl. Geist, Von-Broichhausen-Allee 1, 47906 Kempen,
Tel. (02152) 1421**

- PJ.-Beauftragter: Prof. Dr. A. Kaschner (Chirurgie)
- Mertens, Dr. med. (Gynäkologie)
- Wirth, Bruno, Dr. med. (Urologie)
- Stahnke, Dr. med. (Anästhesie)
- PD Dr. W. Fassbender (Innere Medizin)

**Städt. Krankenhäuser GmbH, Klinikum Krefeld, Lutherplatz 40, 47805 Krefeld,
Tel. (02151) 32-0**

- PJ.-Beauftragter: Prof. Dr.med. R. Besser (Neurologie)
- Klues, Prof. Dr. med. (Innere Medizin)
- Meißner, Prof. Dr. med. (Chirurgie)
- Becker, Dr. med. (Chirurgie)
- Harke, Prof. Dr. med. (Anästhesie)
- Knorr, Prof. Dr. med. (Augenheilkunde)
- Wassilew, Sawko, Prof., Dr. med. (Dermatologie)
- Baltzer, Prof. Dr. med. (Frauenheilkunde)
- Leuwer, Prof. Dr. med. (HNO)
- Schulte-Wissermann, Prof. Dr. med. (Kinder- und Jugendmedizin)
- Schindler, Prof. Dr. med. (Urologie)

**Evangelisches und Johanniter Klinikum Duisburg/Dinslaken/Oberhausen gGmbH,
Fahrner Straße 135, 47169 Duisburg**

- PJ.-Beauftragter: Prof. Dr. med. Schneider (Innere Medizin)
- Bongardt, Dr. med. (Psychiatrie und Psychotherapie)
- Fichtner, Dr. med. (Urologie)
- Grehl, Priv.-Doz., Dr. med. (Neurologie)
- Hansen, Prof., Dr. med. (Chirurgie)
- Hutschenreiter, Prof., Dr. med. (Urologie)

Kremer, G., Dr. med. (Neurochirurgie)
Neuerburg, Prof. Dr. med. (Radiologie)
Rausch, Dr. med. (Innere Medizin)
Schäfers, Dr. med. (Nephrologie)
Scherer, Prof. Dr. med. (Anästhesie)
Schöls, Prof. Dr. med. (Kardiologie)
Schulte-Herbrüggen, Dr. med. (Anästhesie)
Sohnius, Dr. med. (Augenheilkunde)
Tomalla, Dr. med. (Augenheilkunde)
Zimmermann, Prof. Dr. med. (Neurochirurgie)

**Marienhospital, Rochusstraße 2, 40479 Düsseldorf,
Tel. (0211) 4400-0**

P.J.-Beauftragter: Prof. Dr. Diederich (Radiologie)
Dauer, Dr. med. (Chirurgie)
Hörnchen, Prof. Dr. med. (Anästhesie)
Töns, Prof. Dr. med. (Chirurgie)
Schütte, Prof. Dr. med. (Innere Medizin)
Weidenfeld, Dr. med. (Urologie)

**Kliniken St. Antonius gem. GmbH, Carnaper Straße 55, 42283 Wuppertal,
Tel. (0202) 299-0**

P.J.-Beauftragter: Chefarzt Dr. Volpert (Neurologie)
Goerg, Priv.-Doz. Dr. med. (Innere Medizin)
Rasche, Prof. Dr. med. (Innere Medizin)
Sandmann, Dr. med. (Innere Medizin)
Füsgen, Prof. Dr. med. (Innere Medizin)
Welz-Barth, Priv.-Doz. Dr. med. (Innere Medizin)
Damanakis, Dr. med. (Chirurgie)
Prohm, Prof. Dr. med. (Chirurgie)
Falbrede, Dr. med. (Gynäkologie)
Hesseling, Dr. med. (Gynäkologie)
Fues, Dr. med. (HNO)
Rudlof, Dr. med. (Anästhesie)
Dotzenrath Prof. Dr. (Chirurgie)
OA Dr. van der Hout (Unfallchirurgie)
OÄ Dr. Basting (Radiologie)

**Sankt Josef, Zentrum für Orthopädie und Rheumatologie,
Bergstraße 6-12, 42105 Wuppertal, Tel. (0202) 4851**

Goymann, V., Prof. Dr. med. (Orthopädie)
Heiderhoff, U., Dr. med. (Anästhesiologie)

Evangel. Krankenhaus Düsseldorf, 40217 Düsseldorf, Kirchfeldstraße 40, Tel. 9190

P.J.-Beauftragter: Prof. Dr. Neuhaus (Innere Medizin)
Chatelain, Priv.-Doz. Dr. med. (Dermatologie)
Krämling, Prof. Dr. med. (Chirurgie)
Kurtz, Prof. Dr. med. (Radiologie)
Kurzeja, Prof. Dr. med. (HNO)
Meier, Prof. Dr. med. (Gynäkologie)
Schweitzer-Kratz (Prof. Dr. med. (Kinderheilkunde)
Vester, Prof. Dr. med. (Kardiologie)

3

von Kroge, Priv.-Doz. Dr. med. (Unfallchirurgie)
Zaune, Dr. med. (Anästhesie)

Städtische Kliniken Neuss, Lukaskrankenhaus GmbH
Preußenstraße 84, 41464 Neuss, Tel. (02131) 880-0

PJ.-Beauftragter: Prof. Dr. med. Schnürch (Frauenheilkunde)
Czygan, Prof. Dr. med. (Innere Medizin)
Merx, Prof. Dr. med. (Innere Medizin)
Grauthoff, Dr. med. (Radiotherapie)
Hermichen, Dr. med. (Unfallchirurgie)
Breulmann, Dr. med. (Anästhesie)
Köster, Prof. Dr. med. (Radiologie)
Schultz-Coulon, Prof. Dr. med. (HNO)
Tschahargane, Prof. Dr. med. (Pathologie)
Goretzki, Prof. Dr. med. (Viszeral- und Thoraxchirurgie)
Otto, Dr. med. (Urologie)

Sana-Kliniken

Krankenhaus Benrath, 40593 Düsseldorf, Urdenbacher Allee 83, Tel. 99701
Krankenhaus Gerresheim, 40625 Düsseldorf, Gräulingerstraße 120, Tel. 28001

PJ.-Beauftragter, Prof. Dr. med. Christ (Radiologie) - Krankenhaus Gerresheim -
Roesgen, Priv.-Doz. Dr. med. (Chirurgie) - Benrath -
Karbowski, Brigitta, Priv.-Doz. Dr. med. (Frauenheilkunde) - Benrath -
Pfeifer, Prof. Dr. med. (Anästhesie) - Gerresheim -
Von Haefen, Frau Prof. Dr. med. (Anästhesie) - Benrath -

St. Johannes-Hospital, An der Abtei 7-11, 47166 Duisburg, Tel. 0203/546-0

PJ.-Beauftragter: Prof. Dr. med. Mosny (Frauenheilkunde und Geburtshilfe)
Neumann, Prof., Dr. med. (Innere Medizin)
Aul, Prof. Dr. med. (Innere Medizin)
Von der Ohe, Priv.-Doz. Dr. med. (Innere Medizin)
Kasperk, Prof. Dr. med. (Chirurgie)
Strube, Prof. Dr. med. (Chirurgie)
Von Bormann, Prof. Dr. med. (Anästhesie)
Kunze, Dr. med. (Dermatologie)
Starker, Prof. Dr. med. (Orthopädie)
Seiffert, Dr. med. (Pädiatrie)
Krebs, Dr. Dr. med. (Psychiatrie)

Evangelisches Krankenhaus, Wertgasse 30, 45468 Mülheim/Ruhr,
Tel. (0208) 3091

PJ.-Beauftragter: Prof. Dr. med. v. Matthiessen (Gynäkologie)
Balzer, Prof. Dr. med. (Chirurgie)
Freise, Prof., Dr. med. (Innere Medizin)
Kötter, Dr. med. (Innere Medizin)
Gassel, Prof. Dr. med. (Chirurgie)
Izbicki, Dr. med. (Chirurgie)
Stuschke, M., Prof. Dr. med. (Radioonkologie und Strahlentherapie)
Seibel, Prof. Dr. med. (Radiologie)
Vettermann, Prof. Dr. med. (Anästhesiologie)
Lösche, Dr. med. (Augenheilkunde)

**Evangelisches Krankenhaus Bethesda-Johanniter zu Duisburg gem. GmbH,
Heerstraße 219, 47053 Duisburg, Tel. (0203) 60081**

P.J.-Beauftragter: Prof. Dr. med. Simon (Chirurgie)
Pfohl, Priv.-Doz. Dr. med. (Innere Medizin)
Stier, Dr. med. (Innere Medizin)
Maurer, Dr. med. (Innere Medizin)
Assenmacher, Dr. med. (Chirurgie)
Meyer, Prof. Dr. med. (Anästhesie)
Neuhaus, W., Prof. Dr. med. (Frauenheilkunde)
Schrappe, G., Fr. Dr. med. (Frauenheilkunde)
Gerharz, C. D., Prof. Dr. med. (Pathologie)
Knop, Prof., Dr. med. (Nuklearmedizin)
Kumm, D., Dr. med. (Orthopädie)
Biggemann, Dr. med. (Radiologie)
Schneider, Dr. med. (Strahlentherapie)

Vorstand des Universitätsklinikums Düsseldorf

Vorsitzender: Prof. Dr. Wolfgang H.-M. Raab, Vorstandsvorsitzender,
Ärztlicher Direktor,
Prof. Dr. E. Gabbert, Stellvertretender Ärztlicher Direktor (beratend),
Prof. Dr. Dr. Bernd Nürnberg, Dekan der Medizinischen Fakultät,
Heiner Thormeyer, komm. Kaufmännischer Direktor
I. Schwarz, Pflegedirektion

Ärztlicher Direktor:

Prof. Dr. Wolfgang H.-M. Raab
Referentin: Frau Wortmann, F. 81-197 17
E-Mail: wortmann@med.uni-duesseldorf.de
Sekretariat: Frau Meyndt, F. 81-179 17, Fax 81-197 18
E-Mail: Heike.Meyndt@med.uni-duesseldorf.de

Stellvertretender Ärztlicher Direktor:

Prof. Dr. Helmut Erich Gabbert
Sekretariat: Frau Pack, F. 81-1 83 39, Fax 81.1 83 53
E-Mail: gabbert@med.uni-duesseldorf.de

Dekan der Medizinischen Fakultät:

Prof. Dr. Dr. Bernd Nürnberg
Referentin: Dr. Ulrike Günther, F. 81-1 14 93
E-Mail: ulrike.guenther@uni-duesseldorf.de
Sekretariat: Frau Klein, F. 81-1 15 50, Fax 81-1 22 85
E-Mail: med.dekanat@uni-duesseldorf.de

Kaufmännische Direktorin:

Frau Ines Mannegold
Referentin: Frau S. Schmitt, F. 81-1 71 02
E-Mail: simone.schmitt@med.uni-duesseldorf.de
Sekretariat: Frau V. Simons, F. 81-1 71 01, Fax 81-1 91 00
E-Mail: vera.simons@med.uni-duesseldorf.de

Pflegedirektion:

Frau I. Schwarz
Sekretariat: Frau Herring, F. 81-1 71 07, Frau Plum, F. 81-191 07, Fax 81-1 93 40
E-Mail: herringch@med.uni-duesseldorf.de

Stabsstellen des Vorstandes:

Geschäftsstelle für den Vorstand und Aufsichtsrat

Herr Sommerhoff, F. 81-1 87 01, Fax 01 51 87 01
E-Mail: sommerhoff@med.uni-duesseldorf.de

Betriebsärztlicher Dienst

Leitende Betriebsärztin: Frau Christoph, F. 81-1 71 04, Fax 81-1 92 92
E-Mail: betriebsarzt@med.uni-duesseldorf.de

Marketing und Kommunikation

Herr Sommerhoff, F. 81-1 87 01, Fax 01518701
E-Mail: sommerhoff@med.uni-duesseldorf.de

Gemeinsame Pressestelle des Universitätsklinikums und der Heinrich-Heine-Universität Düsseldorf

Frau Dopheide, F. 81-0 41 73, Fax 81-0 49 08
E-Mail: susanne.dopheide@med.uni-duesseldorf.de

Aufsichtsrat des Universitätsklinikums Düsseldorf

Vertreter des Ministeriums für Wissenschaft und Forschung:
Ministerialdirigent Helmut Mattonet (Vorsitzender)

Vertreter des Finanzministeriums NRW:
Dr. Günter Berg

Rektor der Heinrich-Heine-Universität Düsseldorf:
Prof. Dr. Dr. Alfons Labisch

Kanzler der Heinrich-Heine-Universität Düsseldorf:
Prof. Ulf Pallme König

Sachverständige aus dem Bereich der medizinischen Wissenschaft:
Prof. Dr. Claus Bartram (Universitätsklinikum Heidelberg)
Prof. Dr. Rolf Kreienberg (Universitätsklinikum Ulm)

Sachverständiger aus dem Bereich Wirtschaft:
Dr. h.c. Ulrich Hartmann (E.ON AG)
Dr. Sieghardt Rometsch (Bankhaus Trinkaus & Burkhardt KG aA)

Vertreter des wissenschaftlichen Personals:
Prof. Dr. Bernd Korbmacher

Vertreter des nichtwissenschaftlichen Personals:
Martin Koerbel-Landwehr

Gleichstellungsbeauftragte:
Etta Stevens (beratend)

Institute und Kliniken

(Zentrale wissenschaftliche Einrichtungen der Universität siehe Seite 99)

Tierversuchsanlage (Gebäude 22.22)

Geschäftsführende Direktorin: Dr. Annemarie Treiber

Pforte, F. 81-1 44 01 und 81-1 44 14

Sekretariat: Barbara Theis, F. 81-1 44 02 und 1 44 00, Fax 81-1 44 03

Wiss. Ang.: Dr. Eva Engelhardt, F. 81-1 44 33, TÄ Karolin Moormann,
F. 81-1 44 77, Dr. Bärbel Peter, F. 81-1 44 82, Dr. Martin Sager, F. 81-1 44 60 und
1 44 64

Koordinierungszentrum für Klinische Studien (KKS), Geb. 12.46

www.uniklinik-duesseldorf.de/kks

Wissenschaftlicher Leiter: Prof. Dr. Christian Ohmann

Sekretariat: Ursula Willems, F. 81-1 97 01, Fax 81-1 97 02

E-mail: kksd@uni-duesseldorf.de

Wiss. Ang.: Henrike Kolbe, Dimitrios Veniseleas

Drittmittel: Dr. Wolfgang Kuchinke, Dr. Joachim Wenk, Pablo Verde,
Gerd Felder, Wolfram Groß, Stefan Sell

Zentrum für Anatomie und Hirnforschung (Gebäude 22.03)

Geschäftsf. Direktor: Univ.-Prof. Dr. K. Zilles

Sekretariat für Angelegenheiten des Zentrums: Frau Häser, F. 81-1 26 15
Fax 81-1 28 06

Institut für Anatomie I

Geschäftsf. Direktor: Univ.-Prof. Dr. J. K. Mai

F 81-1 27 63, -1 58 41, Fax -1 26 67

Sekretariat: N. N., F. 81-1 58 41

Univ.-Prof. N. N., Univ.-Prof. N. N.

Akad. Rat: Priv.-Doz. Dr. Thorsten Schormann, F. 81-1 27 03

Wiss. Ang.: Dr. Beryl Schwarz-Herzke, F. 81-1 26 68

Dipl.-Biol. Thomas Voß (Drittmittel), F. 81-1 23 67

Dipl.-Biol. Jennifer Mag Wellen, F. 81-1 26 39, N. N.

Institut für Anatomie II

Geschäftsf. Direktor: Prof. Dr. Hans-Georg Hartwig, F. 81-1 26 81

Sekretariat: Frau Passia, F. 81-1 26 86. Frau Klehmet, F. 81-1 32 74,
Fax 81-1 32 20

Wiss. Ang.: Prof. Dr. Syed G. Haider, F. 81-1 48 16, Dr. Harald Clahsen,

F. 81-1 27 00, OA Dr. Matthias Hofer, F. 81-1 63 38, N. N., F. 81-1 26 84,

Dipl.-Biol. Gerhard Schwinger, F. 81-1 27 19 und 1 26 98,

Nicole Tran, F. 81-1 26 83, Dr. Klaus Zanger, F. 81-1 27 04

Hochschuldozent: Prof. Dr. Rolf Kötter, F. 81-1 20 95 (beurlaubt)

AG Medizindidaktik

Projektleiter: Dr. Matthias Hofer, F. 81-1 07 43, Fax 81-1 07 46

Wiss. Ang.: Lars Galonska, F. 81-1 26 78

Sekretariat: Stefanie Burk, Katja Sievers, Anja Grünert, F. 81-1 50 77,
Fax 81-1 50 78

C. u. O. Vogt-Institut für Hirnforschung (Gebäude 22.03)

Geschäftsf. Direktor: Univ.-Prof. Dr. Karl Zilles, F. 81-1 27 77, Fax 81-1 23 36

Sekretariat: Frau E. Sommerkorn, F. 81-1 15 55

Univ.-Prof. Dr. Gerd Rehkämper, F. 81-1 26 64

Hochschuldozenten: Priv.-Doz. Dr. Stefan Geyer, F. 81-1 26 66

Wiss. Ang.: Dr. Hans-Jürgen Bidmon, Dr. Julia Cnotka, Priv.-Doz. Marion Eckmiller, Ph.D./Univ. of California, Dr. Evelyn Oermann, Dr. Axel Schleicher, Dr. Inga Tiemann (Biologie/Psychologie; DFG), N. N.

Zentrum für Physiologie (Gebäude 22.03)

Geschäftsf. Direktor: Univ.-Prof. Dr. Helmut Haas

Institut für Herz- und Kreislaufphysiologie

Geschäftsf. Direktor: Univ.-Prof. Dr. Jürgen Schrader, F. 81-1 26 70

(Fax 81-1 26 72 / E-Mail: schrader@uni-duesseldorf.de)

Sekretariat: Frau Gudrun Sauer, F. 81-1 26 70 (sauerg@uni-duesseldorf.de)

Univ.-Prof. Dr. Axel Gödecke, F. 81-1 26 75 (axel.goedecke@uni-duesseldorf.de)

em. Univ.-Prof. Dr. Volker Thämer

Hochschuldozent: Prof. Dr. Ulrich Decking, F. 81-1 26 51
(decking@uni-duesseldorf.de)

Wiss. Ang.: Dr. Ulrich Flögel, Dr. Stefanie Gödecke, Dr. Sandra Göttisch, Dr. Sarah Kocks, Dr. Michael Reinartz

Gastwissenschaftler/innen: Dr. Zhaoping Ding, Dr. Christoph Jacoby, Dr. Ursula Kessen, Dipl.-Biotech. Marian Naguib, Dipl.-Biochem. Selvam Arjunan, Dipl.-Biol. Annika Raupach, Dipl.-Biol. Michael Romio, Annamaria Simon, M.Sc., Dipl.-Biol. Claudia Viethen

Institut für Neuro- und Sinnesphysiologie

Geschäftsf. Direktor: Univ.-Prof. Dr. Helmut Haas, F. 81-1 26 87 (Fax. 81-1 42 31)

Sekretariat: Frau Esin Ongun, F. 81-1 26 87

Univ.-Prof. Dr. Kurt Gottmann, F. 81-1 57 16

Akad. Oberrat: Prof. Dr. Sinclair Cleveland, F. 81-1 26 89

Wiss. Ang.: Dr. M. A. Pak, Dr. Michael Thewissen, Dr. O. Selbach, PD Dr. O. Sergeeva, Dr. W. Fleischer

Gastwissenschaftler(innen):

Dr. A. Chepkova, Dipl.-Biol. Corinna Walz, M.Sc. Adriana Stan, Dipl.-Biol. Boris Klyuch, Dipl.-Biol. Kim Pielarski, Dipl.-Biol. Thomas Kazmierczak

Zentrum für Biochemie und Molekularbiologie

Geschäftsf. Direktor: N. N.

Institut für Biochemie und Molekularbiologie I (Gebäude 22.03, Ebene 02)

Geschäftsf. Direktor: N. N., F. 81-1 27 07, Fax 81-1 30 29

Homepage: <http://www.uniklinik-duesseldorf.de/biochemie-und-molekularbiologieein>

Stellvertretender Institutsleiter: Univ.-Prof. Dr. Wilhelm Stahl, F. 81-1 27 11,

e-mail: wilhelm.stahl@uni-duesseldorf.de

Sekretariat: Frau Marlies Scholtes, F. 81-1 27 07

e-mail: marlies.scholtes@uni-duesseldorf.de

Emeritus: Univ.-Prof. Dr. Dr. h.c. Helmut Sies, e-mail: sies@uni-duesseldorf.de

Akad. Direktor: Dr. Gunter Wagner (F. 81-1 27 16)

Wiss. Mit.: Dr. Oliver Schnorr, (F. 81-1 27 20), Prof. Dr. Sibylle Soboll
(F. 81-1 28 34; Fax 81-1 28 33), Dr. Holger Steinbrenner (F. 81-1 27 12), N. N.
Wissenschaftler (Drittmittel): Prof. Dr. Klaus-Dietrich Kröncke (F. 81-1 56 95)

Institut für Biochemie und Molekularbiologie II (Gebäude 22.03, Ebene 03)

Geschäftsf. Direktor: Univ.-Prof. Dr. Dr. Bernd Nürnberg, F. 81-1 27 24
e-mail: bernd.nuernberg@uni-duesseldorf.de

Stellvertretende Institutsleiterin: Dr. Antje Gohla

Sekretariat: N. N., F. 81-1 27 24
e-mail: biochemie2@uni-duesseldorf.de

Emeritus: Univ.-Prof. Dr. med. Wolfgang Staib, F. 81-1 27 24

Wiss. Mit.: Dr. Brigitte Anliker, Dr. Ana Novakovic, Dr. Antje Gohla (F. 81-1 13 05),
Dr. Elisabeth Jeanclos, Dr. Roland Piekorz (F. 81-1 27 39)

Wissenschaftler (Drittmittel): PD Dr. Reza Ahmadian, Dr. Alexander Eberth,
Dipl.-Biol. Prashant Duraphe, Dipl.-Chem. Oleg Fedorchenko, Apothekerin
Theresa Globisch, Dipl.-Biol. Axel Hoffmann, Lebensmittelchem. Karinna
Klement, Dr. Katja Kössmeier, Apothekerin Barbara Kurig, Dipl.-Biol. Katja Pexa,
Dipl.-Biol. Herr Prajwal, Dipl.-Biol. Leonid Schneider, Dr. Aliaksei Shymanets,

IT-Netzwerkadministration: Dipl.-Ing. Fereshteh Kamrani, F. 81-1 23 84

**Zentrum für Medizinische Psychologie, Soziologie, Statistik
und Allgemeinmedizin** (Gebäude 22.02)

Geschäftsf. Direktor: Univ.-Prof. Dr. Heinz-Harald Abholz

Institut für Medizinische Psychologie (Gebäude 23.02)

Komm. Direktor: Univ.-Prof. Dr. Johannes Siegrist

Emeritus: Univ.-Prof. Dr. Hans-Joachim Steingrüber

Sekretariat: Frau Erika Schrills, F. 81-1 30 14, Fax 81-1 30 15

Wiss. Ang.: Dipl.-Psych. Maren Blicke, F. 81-1 33 19; Dipl.-Psych. Sandra
Kellermann, F. 81-1 30 74, Dipl.-Psych. Peggy Lüttich, F. 81-1 30 18

Institut für Medizinische Soziologie (Gebäude 23.02)

Geschäftsf. Direktor: Univ.-Prof. Dr. Johannes Siegrist, F. 81-1 43 60

Sekretariat: Susanne Wrenger-Küfen, Barbara Schipper, F. 81-143 61 u.
81-1 47 30, Fax 81-1 23 90

Wiss. Ang.: Dr. Nico Dragano, M. A., F. 81-1 49 14, Dr. Simone Weyers,
F. 81-1 48 25, Morten Wahrendorf, M.Sc., F. 81-1 47 29, Dr. Frank Pühlhofer,
F. 81-1 44 92; Dr. Natalia Wege, F. 81-1 56 77, Silke Andrich, M.A., F. 81-1 48 06

Zusatzstudiengang Public Health (Universitätsklinikum, Gebäude 14.82)

Studiengangsleiter und Fakultätsbeauftragter

Univ.-Prof. Dr. J. Siegrist, F. 81-1 43 60

Institut für Medizinische Soziologie (Gebäude 23.02, Ebene 03)

Stellv. Leitung: Univ.-Prof. Dr. G. Giani

Prüfungsbeauftragter: Univ.-Prof. Dr. H. Abholz

Stellv. Prüfungsbeauftragter: Univ.-Prof. Dr. M. Franz

Wissenschaftliche Koordination: Dipl. Päd. Judith Seemke, F. 81-1 9777,
e-mail: seemke@uni-duesseldorf.de

Sekretariat: Szilvia Jansco-Papoutsis, F. 81-1 97 76, Fax 81-1 97 69,
e-mail: public-health@uni-duesseldorf.de

Homepage: www.uni-duesseldorf.de/WWW/MedFak/PublicHealth

Lehrbeauftragte (interne Modulleiter): Univ.-Prof. Dr. G. Giani, PD Dr. J. Richter,
Prof. Dr. Dr. H.-J. Seelos; (externe Modulleiter): PD Dr. A. Icks,
Dipl.-Psych. B. Schiff, Prof. Dr. J. Gardemann, Dipl.-BW. T. Brandt,
Ministerialdirigent H. Voigtländer, Prof. Dr. H.-B. Mühlbauer, Dr. W. Rathmann

Professur für Public Health (Universitätsklinikum, Gebäude 14.82)

Univ.-Prof. Dr. M. Geraedts, M. san., F. 81-1 97 78,
e-mail: geraedts@uni-duesseldorf.de

Sekretariat: Frau Szilvia Jansco-Papoutsis, F. 81-1 97 76, Fax 81-1 97 69,
e-mail: public-health@uni-duesseldorf.de

Wiss. Mitarbeiter: Dr. Werner de Cruppé, MPH, F. 81-1 97 80

EDV: Werner Arend, F. 81-1 97 79, e-mail: werner.arend@uni-duesseldorf.de

Institut für Statistik in der Medizin (Gebäude 23.02)

Geschäftsführender Direktor: Univ.-Prof. Dr. J. Mau, F. 81-1 32 00

Sekretariat: N. N., F. 81-1 32 00

Lehrbereich (Geb. 23.11.02): T. Kvitkina, Zahnärztin MPH, F. 81-1 45 77,
Fax 81-1 45 07

Wiss. Mitarbeiter: N. N. (F. 81-1 30 36), Dr. M. Yong, MPH, MSc, B. Sc. (F. 81-
1 30 34), N. N., (F. 81-1 30 38), S. D. Jayavel, M. Sc., Microbiology (F. 81-1 30 37),
T. Kvitkina, Zahnärztin MPH (F. 81-1 45 77)

Freie Mitarbeiter: J. Wollny (Arzt), P. Jurek (Zahnarzt), M. F. Dersen (Zahnärztin),
J. Schwitalla (Zahnärztin)

Lehrbeauftragte: Dr. O. Adams, Dr. E. P. Bluhmki, Dr. M. Daumer,
Dr. med. F. Gabriel, PD Dr. med. H. Hautzel, PD Dr. Z. Kowalik,
Dr. med. O. Sander, Prof. Dr. Dr. H.-J. Seelos, Univ.-Prof. Dr. R. Seitz

Abteilung für Allgemeinmedizin (Geb. 14.97, Ebene 00/01)

Geschäftsf. Direktor: Univ.-Prof. Dr. med. Heinz-Harald Abholz, F. 81-1 77 71

Organisation der Lehre und Sekretariat: Petra Kronenberg, F. 81-1 77 71,
Fax: 81-1 87 55, Undine Flak, F. 81-1 60 19, Fax: 81-1 87 55

Wissenschaftliche Mitarbeiter:

Dr. Attila Altiner, F. 81-0 40 45, Dr. Nicole Becker, F. 81-1 94 31, Prof. Dr. med. Dieter
Borgers, MPH, F. 81-1 77 50, Lobna El Tabei, MPH, F. 81-1 97 52, Dipl.-Psych. An-
gela Fuchs, F. 81-1 68 19, Dr. Elisabeth Gummersbach, F. 81-1 68 83, Dr. Jürgen in
den Schmittgen, MPH, F. 81-1 68 16, Dr. Achim Mortsiefer, F. 81-0 40 47, Cecile
Othmann, F. 81-1 97 53, Dipl.-Psych. Michael Pentzek, F. 81-1 68 18, Dr. Oliver
Schad, F. 81-0 40 46, Dr. Martin Sielk, F. 81-1 68 17, Anja Wollny, M.Sc., F. 81-
0 40 48

Cochrane Metabolic and Endocrine Disorders Group:

PD Dr. Bernd Richter, F. 81-1 87 73, Karla Bergerhoff, F. 81-1 85 38, Elizabeth
Bandeira-Echtler, F. 81-1 89 72, Gudrun Paletta, F. 81-1 86 92

DEGAM Geschäftsstelle Leitlinien:

Anja Wollny, M.Sc., F. 81-0 40 48

Lehrbeauftragte: Dr. Sebastian Boekels (LA), PD Dr. H. P. Buszello, Dr. Werner de
Cruppé, Dr. Axel Dost (LA), PD Dr. Herbert Durwen, Dr. Friedrich Edelhäuser, Dr. K.-
H. Gärtner, Dr. A. Gerich, Dr. med. Paulus Grafenberger (LA), Dr. Elisabeth Gum-
mersbach (LA), Dr. med. W. Chritsoph Hager (LA), Dr. Ji-Ming He, Dr. med. Albert
Hein (LA), Dr. Almut Hemming (LA), Dr. med. Bernd Hemming (LA), Prof. Dr. Bernd
Höltmann, Dr. med. Johannes Horlemann (LA), Frau Regine Jahn, Dr. Detmar
Jobst, Dr. Peter Kalkowski, Dr. med. Bärbel Lobscheid (LA), Dr. med. Christiane

Marzi (LA), Tobias Meysen, Dr. med. Ute Renkes-Hegendörfer (LA), Helmut Retzer (LA), Dr. med. Brigitte Richter-Polynice (LA), Dr. Thomas Schindler, Dr. Volker Schmid-Lamarque (LA), Prof. Dr. Heiko Schneitler, Dr. med. André Schumacher (LA), Alexander Sensen (LA), Dr. Sina Shirin-Sokhan (LA), Prof. Dr. J. Siegrist, PD Dr. T. Supprian, Friederike Ulbrich, Dr. R. Unkelbach (LA), Günther Wochnik

Lehrärzte (LA): Dr. D. Anheyer, Anne Baumann, Marie-Dominique Bertrand, Dr. Arno Bewig, Dr. Erwin Blumberg, Dr. Christian Bünemann, Dr. (TR) Kamil Mehmet Burgazli, Dr. Hans Jürgen Doerwald, Dr. Axel. Dost, Dr. Thomas Dost, Dr. Regina Drzymalla, Thomas Dzialocha, Guido Falkenberg, H. J. Fiegen, Dr. Udo Frädrich, Kurt Gillhausen, Dr. Klaus. Glonke, Dr. Ralph Goldschmidt, Dr. Paulus Grafenberger, Dr. Michael Gummersbach, Dr. E. Gummersbach, Dr. Hinrich Haag, Dr. Renate Haag, Dr. Wolfgang Christopher Hager, Dr. C. Hänel, Dr. Heike Harms, Dr. Matthias Harms, Dr. Hans-Peter. Hassels, M. Hedayation, Dr. Albert Hein, Dr. Uwe Hellmessen, Dr. Bernd Hemming, Dr. Almut Schermer, Dr. Katrin Hesters, Dr. Peter Holbeck, Dr. Johannes Horlemann, Dr. Marianne Horn-Bosbach, Dr. medic (RO) Thomas Jaeger, Dr. Regine Jahn, Erna Jedig, Dr. Werner Jörgenshaus, Hermann F. Junge, Dr. Walter Kahle, Dr. Friedrich Kahle, Dr. Hans Theo Kahle, Dr. Knut Krausbauer, Dr. Nicolas Kreft, Dr. Volker Kukalla, Dr. Claudius Kunze, Dr. Joachim Küpper, Dr. Sonja Kurtin, Dr. Ludger Latz, Dr. Helmut Latz, Dr. Bärbel Lobscheid, Dr. Hermann Mackenstein, Dr. Christiane Marzi, Dr. Dirk Matzies, Dr. Georg Mergler, Dr. Hans-Peter Meuser, Dr. med. Achim Mortsiefer, Dr. Monika Müschen, Dr. Uwe Müschen, Dr. Wilfried Müseler, Britta Nink, Dr. Daniel Perreau, Dr. R. Pieler, Dr. Ralf Raßmann, Dr. Martina Reimer, Dr. Helmut Retzer, Dr. Brigitte Richter-Polynice, Michael Riemer, Dr. Johann Michael Sailer, Dr. Hans-Ulrich Sappok, Dr. Thomas Schappert, Dr. Barbara Schavier-Hölling, Dr. Rupert Scherer, Dr. Peter Schmauck, Dr. Volker Schmidt-Lamarque, Dr. Sarah Schons, MD PhD Dr. Chr. Schraven, Dr. Andre Schumacher, Gerda M. Schwantes, Bernd Schwemin, Dr. Simin Shirin-Mühlhofer, Dr. Sina Shirin-Sokhan, Dr. Norbert Sijben, Dr. med. Walter Johannes Smits, Dr. H.-D. Soberger, Dr. Wolfgang Sohn, Dr. Dr. Gerhard Steiner, Dr. Christian Steinhausen, Dr. Dieter Stratmann, Dr. (H) Claudius Stratmann, Bernhild Terhorst, Dr. Roland Unkelbach, Dr. Sonja Vogel, Dr. Martina von Schreitter, Dr. Wolfgang von Schreitter, Dr. Gero Wallenfang, Dr. Bärbel Weber, Dr. Christiane Wille, Dr. Stefan Wilm, Dr. Horst Wimmershoff, Martin Witte, Dr. Rose Ziegert

Lehrärzte Außenstelle Bozen: Dr. Adolf Engl, Dr. Doris Gatterer, Dr. Johann Hainz, Dr. Jörg Hennig, Dr. Klaus Kirchlechner, Dr. Johann Ladurner, Dr. Andreas v. Lutterotti, Dr. Josef Mahlknecht, Dr. Udo Marcadet, Dr. Franz-Josef Müller, Dr. Inge Müller, Dr. Edmund Mussner, Dr. Walter Niederstätter, Dr. Otmар Perkmann, Dr. Giulano Piccoliori, Dr. Toni Pizzocco, Dr. Alfred Psaiер, Dr. Alfred Schimpf, Dr. Klaus Widmann

Zentrum für Pharmakologie und Toxikologie

Geschäftsf. Direktor: Univ.-Prof. Dr. Karsten Schrör (F. 81-1 25 00)

Institut für Pharmakologie und Klinische Pharmakologie (Gebäude 22.21)

Direktor: Univ.-Prof. Dr. Karsten Schrör

Sekretariat: Frau Erika Lohmann, F. 81-1 25 00/125 01, Fax 81-1 47 81,
Frau Karin Montag, F. 81-1 56 13

Studierendensekretariat: Frau Karin Tilstra, F. 81-122 37

Univ.-Prof. Dr. Thomas Hohlfeld, F. 81-1 25 05, Univ.-Prof. Dr. Jens Fischer,
F. 81-1 25 13

Hochschuldozent(in): Prof. Dr. G. Kojda, F. 81-1 25 18; Frau PD Dr. J. Meyer-Kirchrath, F. 81-1 25 08

Akad. Oberrat: Dipl.-Math. Dr. D. Hafner, F. 81-1 24 49

Akad. Rat: N.N.

Wiss. Ass.: Dr. B. Rauch, F. 81-1 47 79

Wiss. Mitarbeiterin: Frau Dr. A. Rosenkranz, F. 81-1 25 07, Frau Dr. P. Censarek,
F. 81-1 25 07, N.N.

Institut für Toxikologie (Gebäude 22.21)

Direktorin: N. N.

Sekretariat: Frau M. Katzer, F. 81-13022

Akad. Oberrat: Dr. rer. nat. Helmut Menzel, F. 81-13006

Wiss. Ang.: Dr. rer. nat. Quynh-Hoa Tran-Thi, F. 81-13009

Wiss. Ass.: Dr. rer. nat. Yvonne Chovolou, F. 81-13001, Priv.-Doz. Dr. rer. nat.

Wim Wätjen, F. 81-13003, Dr. rer. nat. Andreas Kampkötter, F. 81-14259

Zentrum für Medizinische Mikrobiologie, Krankenhaushygiene und Virologie

Geschäftsf. Direktor: Univ.-Prof. Dr. med. Hartmut Hengel

Institut für Medizinische Mikrobiologie und Krankenhaushygiene (Gebäude 22.21)

Direktor: Univ.-Prof. Dr. med. Klaus Pfeffer, F. 81-12459/12460

Sekretariat: Frau G. Weichelt, F. 81-12459/12460, Fax 81-15906

Univ.-Prof. Dr. Hans-Peter Heinz, F. 81-14758

Wiss. Ass.: Naghmed Abbasi-Boroudjeni, PD Dr. Sandra Beer, Dr. Grete Berns, Prof. Dr. Walter Däubener, PD Dr. Birgit Henrich, Prof. Dr. Colin MacKenzie, Dr. Sabine Messler, Dr. Nicole Nischik, PD Dr. Gabriele Reichmann, Dr. Stefanie Scheu, Dr. Gerlind Schrader-Wuppermann, PD Dr. Roland Schulze-Röbbecke, Dr. Lutz Thomas

Institut für Virologie (Gebäude 22.21)

Direktor: Univ.-Prof. Dr. med. Hartmut Hengel, F. 81-12225

Sekretariat: Frau C. Cramer, F. 81-14595, Fax 81-10792

Wiss. Ass.: PD Dr. Ortwin Adams, Linda Bonzel (Ärztin), Dr. Arnei Ludwig, Dr. Anne Halenius, Prof. Dr. Heiner Schaal, Dr. Albert Zimmermann

Zentrum für Pathologie

Geschäftsf. Direktor: Univ.-Prof. Dr. Helmut Erich Gabbert

Institut für Pathologie (Gebäude 14.79)

Direktor: Univ.-Prof. Dr. Helmut Erich Gabbert, F. 81-18339/18340

Sekretariat: Frau Pack, F. 81-18339/18340, Fax 18353

Emeritus: Prof. Dr. W. Hort, F. 81-18343

Oberärzte: Univ.-Prof. Dr. Stephan Baldus, F. 81-18249, Dr. Stefan Braunstein, F. 81-18344, PD Dr. Rainer Engers, F. 81-18341, Univ.-Prof. Dr. Christopher Poremba, F. 81-18492, Prof. Dr. Uwe Ramp, F. 81-18610, PD Dr. Petra Reinecke, Akad. Rätin, F. 81-18494

Wiss. Ass. u. Ang.: Frau Dr. R. Danebrock, Dr. S. Heikaus, K. Jankowiak, PD Dr. rer. nat. C. Mahotka, PD Dr. rer. nat. K.-L. Schäfer, S. Schiffmann, M.O. Schoppe, Frau E. Ting, Frau M. William

Gastärztin: Frau F. Emaetig

Institut für Neuropathologie (Gebäude 14.79)

Direktor: Univ.-Prof. Dr. Guido Reifenberger, F. 81-18660/18661

Sekretariat: Frau Sylvia Filz, Frau Kerstin Luther, Frau Erika Wolter, F. 81-18660/18661/19661, Fax 81-17804

Oberärztin: PD Dr. Eva Neuen-Jacob, F. 81-18662

3

Wiss. Ass. und Ang.: Dr. rer. nat. Verian Bader, F. 81-1 86 53, Prof. Dr. med. vet. Thomas Bilzer, F. 81-1 86 58, Dipl.-Biol. Eva Czirr, F. 81-1 64 92, Dr. med. Jörg Felsberg, F. 81-1 86 63, Dipl.-Biol. Stephanie Grubenbecher, F. 81-1 86 53, Dr. med. Barbara Klink, F. 81-1 61 86, PD Dr. med. Carsten Korth, F. 81-1 61 53, Dr. rer. nat. Stephanie Leuchtenberger, F. 81-1 64 92, Dipl.-Biol. Franziska Liesenberg, F. 81-1 86 52, Dr. rer. nat. Andreas Müller-Schiffmann, F. 81-1 86 53, Dipl.-Biol. Janine Myrers, F. 81-1 86 53, Dipl.-Biol. Julia Neß, F. 81-1 64 92, Dr. Markus Riemenschneider, F. 81-1 86 63, Dipl.-Biol. Mark Rogers, F. 81-1 64 92, Ariane Trampe-Kieslich, Apothekerin, F. 81-1 86 52, Prof. Dr. rer. nat. Sascha Weggen, F. 81-0 45 06, Dr. rer. nat. Marietta Wolter, F. 81-1 86 52, Dipl.-Biol. Petra Zipper, F. 81-1 86 52

Institut für Cytopathologie (Gebäude 14.81)

Direktor: Univ.-Prof. Dr. Alfred Böcking (F. 81-1 83 46)
Sekretariat: Fr. B. Hotze (F. 81-1 93 46, Fax 81-1 84 02)
Oberärztin: Dr. N. Pomjanski (F. 81-1 84 03)
Wiss. Ang.: Dr. M. Schramm (F. 81-1 88 37)

Zentrum für Ökologische Medizin

Direktorin: Univ.-Prof. Dr. Brigitte Royer-Pokora, F. 81-1 23 50

Institut für Rechtsmedizin (Gebäude 14.84)

Direktorin: Univ.-Prof. Dr. med. Stefanie Ritz-Timme, F. 81-1 93 85
Stellvertreterin: PD Dr. med. Hildegard Graß
Sekretariat: Beate Funk, F. 81-1 93 85 und 1 93 61
Leiter Forensische Toxikologie: Univ.-Prof. Dr. rer. nat. Thomas Daldrup
Leiter Forensische Molekulargenetik:
Akad. Oberrat Priv.-Doz. Dr. med. Wolfgang Huckenbeck
Leiterin Untersuchungsstelle für Gewaltopfer: Priv.-Doz. Dr. med. Hildegard Garß
Leiter Proteinlabor: Dr. rer. nat. Reimer Dobberstein
Wiss. Mitarb.: Dr. med. Peter Gabriel, Dipl.-Chem. Dr. rer. nat. Constanze Heller,
Dr. med. Felix Mayer, Dörte Nohrden, M.A., Sabine Ohlrogge, M.A.,
Dr. phil. Peter Pieper, Dipl.-Biol. Alexandra Reckert, Dipl.-Biol. Roland Schmitt,
Dr. med. Britta Gahr
Freie Mitarb.: Ltd. OStA. i.R. Friedhelm Gabriel, Dr. med. Achim T. Schäfer,
Univ.-Prof. i.R. Dr. med. Jürgen Barz
Gastwissenschaftler: Dipl.-Biol. Oliver Temme, Dipl.-Biochem. Joana Pereira

Institut für Arbeitsmedizin und Sozialmedizin (Gebäude 23.11/12, Ebene 00)

Komm. Direktorin: Prof. Dr. med. Sieglinde Schwarze, F. 81-1 49 97
e-mail: sieglinde.schwarze@uni-duesseldorf.de
Stellvertr. Komm. Direktor: Dr. med. Dipl.-Ing. Klaus Siegmund, F. 81-1 47 07
Sekretariat: Frau E. Brandolisio, F. 81-1 47 21, Fax: 81-1 53 34
i. R. Univ.-Prof. Dr. med. Elisabeth Borsch-Galetke, F. 81-1 47 17,
e-mail: borschga@uni-duesseldorf.de
em. Univ.-Prof. Dr. med. Dr. phil. Gerd Jansen, F. 81-1 49 89
Wiss. Mit.: Dipl.-Stat. M. Albers, F. 81-1 49 98, Dr. med. M. Bauer, F. 81-1 47 19,
Dr. rer. san. Th. Muth, F. 81-1 49 96, Dr. phil. G. Notbohm, F. 81-1 49 93, Dipl.-Min.
S. Siegmann, F. 81-1 53 93

Institut für Humangenetik und Anthropologie (Gebäude 23.12, Ebene 03)

Direktorin: Frau Univ.-Prof. Dr. Brigitte Royer-Pokora, F. 81-1 23 50
Sekretariat: Frau Monika Grigowski, F. 81-1 23 50 (Fax 81-1 25 38),
Frau Rosa-Maria Klus, F. 81-1 43 46

Univ.-Prof.: Prof. Dr. Harald Rieder, F. 81-1 06 89

Wiss. Ass. u. Wiss. Ang.: Dipl.-Ing. Manfred Beier, F. 81-1 50 62, Dr. Matthias Drechsler, F. 81-1 39 64, Dr. Hans-Jürgen Gebauer, F. 81-1 23 52, Dr. Timm O. Goecke, F. 81-1 39 63, Frau Dr. Barbara Hildebrandt, F. 81-1 20 99, Frau Dr. Valérie Schumacher, F. 81-1 23 56, Frau Dr. Beate Betz, F. 81-1 23 51

Drittmittel: Frau Dipl.-Biol. Karin Hardt, F. 81-1 50 62, Dipl.-Biochem. Javad Karim Zad-Hagh, F. 81-1 56 64, Frau Dipl.-Biol. Maike Küff, F. 81-1 39 68, Frau Dipl.-Biol. Anne Pölit, F. 81-1 39 65, Frau Dipl.-Biol. Constanze Uschkerit, F. 81-1 39 68, Frau Dipl.-Biol. Birte Möhlendick, F. 81-1 59 13

Medizinisches Versorgungszentrum (MVZ): Frau Dr. Barbara Leube, F. 81-1 23 49

Zentrum für Innere Medizin und Neurologie

Geschäftsf. Direktor: Univ.-Prof. Dr. D. Häussinger
Zentrumssekretariat: Frau Britta Lück, F. 81-1 40 41

Medizinische Klinik und Poliklinik

Klinik für Hämatologie, Onkologie und klinische Immunologie (Gebäude 13.51)

Direktor: Univ.-Prof. Dr. Rainer Haas

Sekretariat: Frau Marion Hartmann, F. 81-1 77 20/1 77 21

Oberärzte: Prof. Dr. Norbert Gattermann, Prof. Dr. Ulrich Germing, PD Dr. Guido Kobbe

Wiss. Ass.: Dr. J. S. Balleisen, Dr. A. Bernhardt, Frau Dr. N. Brockhaus, Dr. I. Bruns, Dr. A. Czibere, Frau A. Dienst, Frau Dr. B. Fenk, Dr. R. Fenk, F. Fox, G. Garcia-Pardillos, Dr. T. Graef, Frau Dr. K. Habersang, M. Hovermann, Frau V. Klaerner, Dr. M. Kondakci, H. Kretschmer, Frau Dr. A. Kündgen, J.-N. Machatschek, Frau I. Möller, Frau Dr. J. Neukirchen, Dr. F. Neumann, Frau D. Pelz, Frau L. Ruf, Frau N. Safaian, Frau B. Schlenzka, Frau B. Schneider, T. Schroeder, Frau N. Shayegy, Frau Dr. C. Strupp, F. Zohren

Drittmittelstellen: S. Büst, Frau Daniela Brännert, R. Cadeddu, Frau B. Junge, Frau A. Koch, Dipl.-Biol. M. Korthals, Frau S. Pechtel, Frau von Rennenberg, Frederik Roels, Raminder Singh, Dr. Dipl.-Phys. M. Wulfert

Klinik für Kardiologie, Pneumologie und Angiologie (Gebäude 13.54)

Direktor: Univ.-Prof. Dr. B. E. Strauer

Sekretariat: Frau Eva Schaar, F. 81-1 88 01

Oberärzte: Dr. P. Behrend, Dr. M. Brehm, Dr. M. Köstering,
Frau Priv.-Doz. Dr. Dr. M. Schannwell, Dr. S. Steiner, Dr. T. Zeus

Wiss. Ass.: Ö. Aktug, Frau A. Assadi-Moghaddam, Frau C. Basalyk,
Dr. T. Bartsch, Dr. D. Behrendt, Dr. D. Darrelmann, Frau A. Engelhardt, N. Deubner, M. Dreher, Dr. T. Fleissner, S. Grünig, M. Hasan, Dr. C. Heinrich,
Fr. N. Khakzad, K. Kirmanoglou, Dr. T. Laufer, Dr. J.-A. Lauffs, H. Mohammadi,
Dr. K. Müller, Dr. J. Nölke, Dr. K. Pater, Frau C. Pfeiffer, Ch. Rammos,
Dr. P. Rellecke, Dr. M. Robenek, Dr. N. Schahab, Frau S. Schahab, J. Schmidt,
Dr. Ch. Schnickmann, Dr. P. Schüller, Dr. A. Schuhmann, V. Schulze,
M. Settevendemie, Dr. Siekiera, Dr. Sofianos, Dr. B. Stanske, Dr. I. Trommer,
Dr. G. Turan, Dr. E. Umanski, S. Yokus, M. Yousef

Klinik für Endokrinologie, Diabetologie und Rheumatologie

(Gebäude 13.53, 11.93, 14.77)

WHO Collaborating Center for Diabetes, European Training Center of
Endocrinology and Metabolism

Direktor: Univ.-Prof. Dr. Werner A. Scherbaum

3

Sekretariat: Frau Zorka Weber, F. 81-1 78 10, F. 81-1 86 17, Fax 81-1 78 60
homepage: <http://www.uni-duesseldorf.de/MedFak/Endo/>

Oberärzte: PD Dr. Matthias Schott (Itd OA), Frau Dr. Rebecca Fischer-Betz,
Dr. Thomas Rothhoff, Dr. Holger Willenberg, Dr. Brigitte Lobnig

Univ.-Prof. Dr. M. Schneider, (Leiter Rheumatologie)
Rheumazentrum (F. 81-1 78 11)

Sekretariat: Frau Hylton, F. 81-1 78 17, Fax 81-1 64 55

Wiss. Ass.: Dr. Christian Babel, Dr. Maryam Bahlo, Frau Dr. S. Beer, Dipl.-Ing.
Dr. Thomas Baehring, Dr. H.-D. Dicken, Dr. Iking-Konert, Frau Dr. Brigitte Lobnig,
Dr. Georg Mansmann, Dr. Tam Nguyen, Dr. Ben Ostendorf, Frau Dr. Jutta Richter,
Dr. Andreas Richter, Dr. Cornelia Sagert, Dr. O. Sander, Dr. Sven Schinner, Dr. Tina
Werthenbruch

Professur für Innere Medizin (Endokrinologie/Diabetologie)

Univ.-Prof. Dr. Werner A. Scherbaum

Klinik für Gastroenterologie, Hepatologie und Infektiologie

Direktor: Univ.-Prof. Dr. D. Häussinger, F. 81-1 75 69

Sekretariat: Marlis Werth, F. 81-1 63 30, Fax 81-1 87 52,
E-Mail: werth@med.uni-duesseldorf.de, Sandra Lessmann, F. 81-1 63 30,
Monika Kante, F. 81-1 63 30, Kathrin Tietz (SFB 575), F. 81-1 69 78,
E-Mail: sfb-575@uni-duesseldorf.de, Britta Lück (Zentrumssekretariat) F. 81-14041

Oberärzte: PD Dr. med. Johannes Bode, Dr. Markus Donner, Priv.-Doz. Dr. med.
Andreas Erhardt, PD Dr. med. Ralf Kubitz, PD Dr. Stefan Reuter, Priv.-Doz. Dott.
Univ. Pisa Joachim Richter, Dr. med. Markus Schmitt, Dr. med. Matthias Wenning

Wiss. Ass.: Dr. Holger Bronger, Dr. med. Mila Dittrich, Dr. med. Thorsten Feldt,
Sandra Filke, Dr. med. Christian Giesecke, Dr. med. Dirk Graf, Stefan Hasberg, Dr.
med. Ulrike Heinzl-Pleines, Dr. med. Ricarda Heller (Tropenmedizin), Dr. med.
Gertrud Helling-Giese (Tropenmedizin), Angelika Helmer, Mira Hörnke, Dr. Falk
Hüttig, Dr. med. Björn Jensen, Dr. med. Verena Keitel, Dr. med. Gerald Kircheis,
Sebastian Mallach, Dr. med. Georg H. Merker, Dr. med. Alexis Müller-Marbach, Dr.
med. Ingrid Müller-Stöver (Tropenmedizin), Dr. med. Markus Richter, PD Dr. med.
Roland Reinehr, Dr. med. Abdurrahman Sagir, Priv.-Doz. Dr. rer. nat. Freimut
Schliess, Priv.-Doz. Dr. rer. nat. Ulrich Warskulat, Dr. Ralf Winzer

Drittmittel: Dipl.-Biol. Ute Albrecht, Dipl.-Pharm. Stefan Becker, Dr. med. vet.
Elena Borsch, Dipl.-Biol. Stefanie Brookmann, Dipl.-Biol. Kathrin Büther, Dr. rer.
nat. Claus Kordes, Dipl.-Biol. Christian Ehling, Dipl.-Biol. Holger Fey, Dr. rer. nat.
Thor Gehrman, Dr. med. Arndt Giese, Dr. rer. nat. Boris Görg, Dipl.-Biol. Karin
Haselow, Dipl.-Biol. Juliane Hebler, Dr. med. Stephanie Koch, Dipl.-Biol. Jessica
Lüsebrink, Dipl.-Biol. Tanja Prick, Dipl.-Chem. Lisa Richter, Dr. rer. nat. Iris
Sawitz, Dipl.-Biol. Arnika Sommerfeld

Klinik für Nephrologie (Gebäude 13.53)

Direktor: Univ.-Prof. Dr. L. Christian Rump

Sekretariat: Ruth Schramm, F. 81-1 77 26, (Fax: 81-1 77 22),
E-mail: christian.rump@med.uni-duesseldorf.de
schramm@med.uni-duesseldorf.de

Oberarztsekretariat: Liliane Dul, F. 81-1 77 73 (Fax 81-1 88 86)

Vertreterin des Direktors: Frau Prof. Dr. K. Ivens

Weitere Oberärzte: PD Dr. C. Blume, PD Dr. A. Fuschöller, PD Dr. A. Voiculescu,
Dr. G. Schieren, Dr. L. Sellin

Wiss. Ass.: Dr. Brause, Dr. Farokhzad, Dr. Foede, Dr. Geißler, Fritz Hansen,
Dr. Hillebrand, Dr. Königshausen, Dr. Kücüköylü, Dr. Makhloufi, Dr. Marcard,
Dr. Molojavyi, Dr. Oels, Dr. Quack, Dr. Schmitz, Dr. Schooldermann, Dr. Siekierka,
Dr. Stegbauer, Dr. Volmer, Dr. Won, Dr. Woznowski, Prof. Vonend

Neurologische Klinik (MNR-Klinik, Gebäude 13.52)

Direktor: Univ.-Prof. Dr. H.-P. Hartung

Sekretariat: Frau A. Felten, Frau D. Schulte F. 81-1 78 80 (Fax 81-184 69)

Homepage: <http://www.neurologie.uni-duesseldorf.de>

Leitende Oberärzte: Prof. Dr. B. C. Kieseier, F. 81-1 70 79 (Fax 81-1 84 85)

Prof. Dr. R. Seitz (F. 81-1 89 74, Fax 81-1 84 85)

Oberärzte: Frau Prof. Dr. G. Arendt, Univ.-Prof. Dr. A. Bauer, Prof. Dr. Dr. H. Hefter, Prof. Dr. S. Jander, PD Dr. A. Methner, Prof. Dr. M. Siebler, Univ.-Prof. Dr. A. Schnitzler

OA. Sekretariate: Frau R. Bonacker, F. 81-1 80 78; Frau B. Höver, F. 81-17025;

Frau M. Koch, F. 81-1 68 60; Frau A. Lentzen, F. 81-18480; Frau S. Püngel,

F. 81-1 89 73, Frau H. Seiwert, F. 81-141 70, Frau A. Stritzel, F. 81-184 12;

Frau B. Zimmerbeutel, F. 81-16756

Wiss. Ang. und Wiss. Ass.: Dr. P. Albrecht, T. Brosig, Frau K. Bulat, Dr. M. Dihné, M. Gliem, S. J. Groß, Dr. H. H. Hofstätter, Frau L. Hussein, Frau Dr. Dipl.-Psych. S. Jörgens, Frau Dr. U. Kahlen, J.-I. Lee, Dr. H. Lehmann, Frau Dr. V. Leussink, R. Lindenberg, Dr. T. Menge, Dr. G. Meyer zu Hörste, Dr. J. Nickel, Frau Dr. F. Otto, J. Platzen, D. Scherfeld, Dr. M. Südmeyer, C. Warnke, Dr. L. Wojtecki, Dr. P. Zickler

Drittmittel: Frau Dr. K. Biermann-Ruben, Frau Ch. Boettcher, Dipl.-Biol. M. Butz, Frau Dr. S. Cepok, Dipl.-Biol. T. Dehmel, Frau Dipl.-Biol. S. Dittmer, Frau Yihua Du, Frau Dipl.-Psych. S. Elben, Frau R. Fröhlich, Dipl.-Biol. S. Illes, Frau Dr. P. Jangouk, S. Kalluri, Dr. rer. nat. R. Kleiser, Dipl.-Biol. V. Krause, Frau Dr. V. Legrain, Frau S. Liedtke, A. Maaßen, S. Manda, Frau Dr. K. C. Müller, Frau Dipl.-Biol. R. Noak, Frau Dr. rer. nat. J. Opatz, Dipl.-Phys. S. Ostrowski, Frau Dipl.-Phys. J. Paszek, Frau Dr. phil. B. Pollok, Dr. P. Ragert, Frau Dipl.-Biol. C. Reck, A. Saxena, R. Srivastava, D. Toutzaris, P. Vollmer, Frau Dipl.-Biol. J. Wellen, Herr Dun Zhou

Gastwissenschaftler

Dr. R. Sandbrink, Dr. O. Stüve

Forschungsgruppe für molekulare Neurobiologie

Leiter: Univ.-Prof. Dr. rer. nat. H. W. Müller, F. 81-184 10 (Fax: 81-184 11)

Wiss. Ass.: Dr. rer. nat. F. Bosse

Drittmittel: Dipl.-Biol. E. Barbaria, Dipl.-Biol. B. Buhren, Dipl.-Biol. V. Estrada, Dr. rer. nat. N. Brazda, Dipl.-Biol. F. Kruse, Dipl.-Biol. J. Schira, Dipl.-Biol. N. Schiwy, Dipl.-Biol. H. Schrupf, Dr. C. Vogelaar, Dipl.-Biol. T. Wiegand

Nachwuchsgruppe:

Leiter: PD Dr. P. Küry, F. 81-1 78 22

Wiss. Ass.: Dipl.-Biol. A. Heinen

Zentrum für Radiologie

Geschäftsf. Direktor: Univ.-Prof. Dr. H. W. Müller

Klinik und Poliklinik für Strahlentherapie und radiologische Onkologie (Gebäude 13.54)

Direktor: Univ.-Prof. Dr. W. Budach

Sekretariat: Frau E. Benker, F. 81-1 79 90/1 79 91

Oberärztinnen und -ärzte: Dipl.-Phys. Priv. Doz. Dr. med. St. Gripp,
Priv.-Doz. Dr. Hildegard Pape, Univ.-Prof. Dr. S. L. Roth, Dr. M. Wittkamp

Wiss. Ass. u. Wiss. Ang.: F. Asgharzadeh, Priv.-Doz. Dr. E. Bölke, Dr. Ch. Giro,
U. Kretschmar, Dr. Ch. Matuschek, S. L. Nejad-Asgari, Dr. A. Müller, Herr Rudoy

Physiker: Dipl.-Phys. B. Bannach, Dipl.-Phys. Th. Doll, Dipl.-Phys. Ing. S. Gramp,
Dipl.-Phys. Ing. S. Kiggen, Dr. Dipl.-Phys. I. Simiantonakis

Nuklearmedizinische Klinik (Gebäude 13.51)

Fernruf (0 24 61) 61 63 47 (Jülich); (02 11) 81-1 85 40 (Düsseldorf, MNR-Klinik)

Direktor: Univ.-Prof. Dr. Hans Wilhelm Müller

Sekretariat: Frau Klutmann, B. (02 11) 81-1 85 40, Fax: (02 11) 81-1 70 41

Oberärzte: Dr. Hubertus Hautzel, Dr. Christina Antke, Dr. Konstantin Kley

Wiss. Ass.: Dr. Alexander Heinzel, Dipl.-Phys. Markus Beu, Dipl.-Phys. Andreas
Wirrwarr, Dr. Susanne Nikolaus, Dipl.-Phys. Susanne Gaspers, Dr. Katalin Mattes-
György, Dr. Rüdiger Grandt, Dr. Hanno Ribbert, Dr. Bahram Kazemi, Dr. Thorsten
Pöppel, Ansgar Bachofner

Institut für Diagnostische Radiologie (Gebäude 13.53)

Direktor: Univ.-Prof. Dr. U. Mödder

Sekretariat: Frau Bester, F. 81-1 77 52

Oberärzte: Prof. Dr. G. Fürst, PD Dr. M. Cohnen, PD Dr. A. Saleh,
Dr. D. Steinhaus-Wittig, Dr. F. Schellhammer, PD Dr. A. Scherer, Dr. D. Blondin

Pädiatrische Radiologie: Dr. J. Schaper

Neuroradiologie: Dr. B. Turowski

Wiss. Ass. u. Wiss. Ang.: Dr. Kjel Anderson, Dr. Dirk Blondin, Dr. Martin J. Brinkmann,
Dr. Benjamin Fritz, Dr. Wolfram Heinen, Dr. Arne Holstein, Hendrik Janßen, Verena
Klar, Dr. Dirk Klee, Dr. Patric Kröpil, Dr. Rotem Shlomo Lanzmann, Philipp Lux,
Dr. Christian Mathys, Falk Roland Miese, Dr. Jens Nawatny, Dr. Dominique Schubert,
Dorothea Reichelt, Konrad Rybacki, Dr. Adrian Ringelstein, Mark Röhlen, Dr. Oliver
Rüsch

Zentrum für Operative Medizin I (Gebäude 12.41) **Chirurgische Klinik und Poliklinik**

Geschäftsführender Direktor: Univ.-Prof. Dr. W. T. Knoefel

Stellvertreter: Univ.-Prof. Dr. E. Gams

Büro des Geschäftsführenden Direktors: Herr Rainer Krebs, F. 81-1 73 70,
Fax: 81-1 82 80, E-Mail: krebs@med.uni-duesseldorf.de

Klinik für Allgemein-, Viszeral- und Kinderchirurgie

Direktor: Univ.-Prof. Dr. Wolfram Trudo Knoefel,

E-Mail: knoefel@uni-duesseldorf.de

Sekretariat: Frau Ingrid Eickhoff, F. 81-1 73 51,

N. N., F. 81-1 73 50, Fax: 81-1 73 59

Stellvert. Direktor: Priv.-Doz. Dr. Matthias Peiper, F. 81-1 63 98, Fax: 81-192 05,
E-Mail: matthias.peiper@med.uni-duesseldorf.de

Sekretariat: Frau Jutta Wittgrefe, F. 81-1 63 99, Fax 81-192 05

emerit. Univ.-Professor Prof. Dr. Hans-Dieter Röher, F. 81-1 73 75,
emerit. Univ.-Professor Dr. Karl Kremer, F. 81-1 73 51

Sektion Theoretische Chirurgie: Prof. Dr. rer. nat. Christian Ohmann, F. 81-197 01,
Fax 81-1 97 02

Kinderchirurgie: Ltd. Oberarzt: N. N., F. 81-1 74 80

Sekretariat: Frau Gerda Dick, F. 81-1 74 80,

Oberärzte: Priv.-Doz. Dr. Kenko Cupisti, Priv.-Doz. Dr. Claus Eisenberger, Priv.-
Doz. Dr. Andreas Raffel, Priv.-Doz. Dr. Jan Schulte am Esch, Priv.-Doz. Dr. Stefan
Topp, Dr. Björn Willberg

Wiss. Mit.: Dr. Andrea Alexander, Dr. Ingo Aildinger, Dr. Feride Aydin, Dr. Sameer
Dhayat, Dr. Daniel Disse, Hans Peter Eich, Dr. Markus Ghadimi, Dr. Özcan Isken-
der, Tamara Khayal, Dipl.-Chem. Henrike Kolbe, Sebastian Kraus, Dr. Markus
Krausch, Dr. Andreas Krieg, Dr. Anja Lachenmayer, Dr. Nadja Lehwald, Anne
Linderer, Dr. Philipp Lingohr, Arne Macher, Dr. Hanno Matthaëi, Dr. Thomas
Namdar, Anja Nilges, Susanne Nolte, Dr. Guido Peterschulte, Dr. Walter Pütz,
Dr. Alexander Rehders, Dr. Marc-Alexander Renter, Dr. Rouwen Riediger, Florian
Ruppe, Dr. Peter Scheunemann, Dr. Moritz Schmelzle, Dr. Nikolas Stoecklein,
Nathalie Teutsch, Matthias Totzeck, Roy Tustas, Dr. Christian Vay, Dimitrios Veni-
zeleas, Daniel Will

Klinik für Thorax- und Kardiovaskuläre Chirurgie

Direktor: Univ.-Prof. Dr. Emmeran Gams, E-Mail: gams@uni-duesseldorf.de

Sekretariat: Frau Adelheid Bardey, F. 81-1 83 31, Fax: 81-1 83 33

Stellvertretender Direktor: Prof. Dr. Peter Feindt, F. 81-1 88 79,
E-Mail: peter.feindt@uni-duesseldorf.de

Sekretariat: Frau Heike Brüggen, F. 81-1 83 32

OP-Berichte und OP-Archiv: Frau Ursula Franzen, F. 81-1 63 94

Arbeitsgruppe Schwerpunkt Thoraxchirurgie: Prof. Dr. Peter Feindt

Arbeitsgruppe Biometrie: Prof. Dr. rer. nat. Erhard Godehardt, Peter Ax,
Josef Kunert

Herz-Kreislauf-Lungen-Funktion: Akad. Direktorin Dr. Hildegard Gramsch-Zabel

Oberärzte: Priv.-Doz. Dr. Udo Boeken, Prof. Dr. Andreas Borowski, Prof. Dr. Michael
Klein, Prof. Dr. Bernhard Korbmacher, Thomas Lewe, Dr. Mario Micek, Dr. Hans-
Hubert Schmitt, Prof. Dr. Joachim Winter

Arbeitsgruppe Experimentelle Chirurgie (Gebäude 14.81)

Sekretariat: N. N., F. 81-1 99 39, Fax 81-1 69 96

Wiss. Mit.: Aristides Argyroulis, Alexander Assmann, Dipl.-Biol. David Calvo-San-
chez, Hannan Dalyanoglu, Dr. Friederike Barbara Ernst, Dr. Semih Gürlü, Dipl.-
Biol. Michael Heke, Roshanak Jahanshahi, Muhammet Kurt, PD Dr. Jens Litmathe,
Dr. Ralph Marktanner, Dr. Bujar Maxhera, Dipl.-Biol. Katrin Meyer, Balamurugan
Nagalingam, Dr. Nima Safai-Haeri, Gaiosz Tavsavadze, Marc Thöne, Nermin Tosun-
cuk, Ilia Vchivkov, Dr. Jihad Younes

Klinik für Gefäßchirurgie und Nierentransplantation

Direktor: Univ.-Prof. Dr. Dr. h. c. Wilhelm Sandmann,

E-Mail: gefaesschirurgie@med.uni-duesseldorf.de

Sekretariat: Frau Jutta Steinig, F. 81-1 70 90/91, Frau Iris Schirbach, F. 81-1 63 90,
Fax: 81-1 90 91

Stellvertretender Direktor: Prof. Dr. Klaus Grabitz, F. 81-1 72 83,

E-Mail: grabitz@med.uni-duesseldorf.de

Oberärzte: Dr. Kai Michael Balzer, Dr. Dirk Grotemeyer, Dr. Norbert Hoffmann ,
Priv.-Doz. Dr. Barbara Weis-Müller

Wiss. Mit.: Hisham Al Hazmi, Dr. Mansun Duran, Dr. Issa Jawich, Yasemin
Kandemir, Hermann Rehbein, Dr. Ira Reichmann , Dr. Tolga Sagban, Dr. Christoph
Sporkmann, Dipl.-Biol. Elleonore Schiegel, Dr. Marc Voshege

Klinik für Unfall- und Handchirurgie

Direktor: Univ.-Prof. Dr. Joachim Windolf

E-Mail: windolf@uni-duesseldorf.de

Sekretariat: Frau Marion Keßler, F. 81-044 00, Fax 81-0 49 02,

Frau Britta Brauer, F. 81-0 44 01

Stellvertretender Direktor: Priv.-Doz. Dr. Wolfgang Linhart, F. 81-0 44 03,

E-Mail: wolfgang.linhart@uni-duesseldorf.de

Forschungsleiter: Prof. Dr. rer. nat. Martin Scholz , F. 81-0 44 06,

E-Mail: martin.scholz@uni-duesseldorf.de

Oberärzte: Dr. Mohssen Hakimi, Dr. Michael Jonas, Priv.-Doz. Dr. Michael
Schädel-Höpfner, Dr. Michael Wild

Wiss. Mit.: Dr. Sebastian Gehrmann, Jan-Peter Grassmann, Dr. Christoph
Haenisch, Dr. Pascal Jungbluth, Dr. Tim Lögters, Daniel Miersch, Nicole Roes,
Dr. Ulla Stumpf, Dr. Simon Thelen, Christiane Weis

Klinik für Kiefer- und Plastische Gesichtschirurgie

Direktor: Univ.-Prof. Dr. Dr. Norbert Kübler

E-Mail: Kuebler@med.uni-duesseldorf.de

em. Univ.-Prof. Dr. Dr. Jürgen Lentrod

Sekretariat: Frau Elisabeth Wrage, F. 81-1 81 80/1 81 81, Fax 81-1 88 77

Oberärzte: Univ.-Prof. Dr. Dr. Ulrich Meyer (F. 81-1 40 82), Dr. Dr. Rita Depprich
(F. 81-1 81 82), PD Dr. Dr. Jörg Handschel (F. 81-1 67 21)

Wiss. Ang.: Dr. Tobias Hahn , Dr. André Zimmermann , Dr. Dr. Christoph Sproll,
Herr Michael Schneider , Dr. Dobbe, Dr. Naujoks, Felicitas Wenzel, Cristian
Räder, Oliver Schneider, Dr. Daman Singh, Tim Rüggeberg

Dipl.-Biol.: Frau Karin Berr (F. 81-1 78 71)

Zentrum für Operative Medizin II

Geschäftsf. Direktor: Univ.-Prof. Dr. H.-J. Steiger

Augenklinik (Gebäude 13.75)

Direktor: Univ.-Prof. Dr. Antonia Joussem

Leitender Oberarzt: PD Dr. Klaus Schmitz

Sekretariat: N. N., F. 81-1 73 20/1 73 21, Fax 81-1 62 41

Oberärzte: Dr. Johannes Stammen, Dr. Roswitha Gordes, Dr. Katja Severing

Wiss. Mit.: Lutz Alswede, Dr. Tanja Herckelrath, (Dr. Diana Jung), Jeong-In Duong,
J.-H. Thomas Kim, Dr. Monika Kimmig, Dr. Anja Lux, Dipl.-Biol. Katja Rosen-
baum, Dr. Eva-Maria Schöler, Dr. Yevgeniya Sokolovska, Dr. Nicola Vandemeule-
broecke, Dr. Sibylle Winterhalter, Dr. Helene Llacer, Dr. Klaudia Huber, Dr. Konrad
Koch, Dr. Rebekka Steinbach

Hals-, Nasen- und Ohrenklinik (Gebäude 13.76)

Direktor: Univ.-Prof. Dr. med. Jörg Schipper

Sekretariat: Sabine Eschenbruch, Iris Schweflinghaus,
F. 81-1 75 70/1 75 71, Fax: 81-1 88 80

Sekretariat der Poliklinik: F. 81-17582, Fax 81-19134

Leitender Oberarzt: Priv.-Doz. Dr. Thomas Klenzner, F. 81-1 60 38

Oberärzte: Priv.-Doz. Dr. Thomas Hoffmann, F. 81-1 75 75, Dr. Felix B. Knapp, F. 81-1 75 05, Dr. Kathrin Scheckenbach, F. 81-1 95 50, Priv.-Doz. Dr. Martin Wagenmann, F. 81-1 94 80

Fachärzte: Priv.-Doz. Dr. Inge Haas, F. 81-1 85 50, Dr. Christian Plettenberg

Wiss. Ass.: Dr. Adam Chaker, Dr. Jens Greve, Dr. Marie-Christine Hellebrand, Dr. Simone Hindersin, Dr. Caroline Koll, Julia Kristin, Dr. Petra U. Lohstein, Julia Wallraf

Ambulanz für Phoniatrie und Pädaudiologie (Gebäude 13.77)

Sekretariat: N. N., F. 81-1 75 83, Fax 81-1 95 11

Wiss. Mitarb.: Univ.-Prof. Dr. Wolfgang Angerstein, F. 81-1 86 23, Dr. Gunhild Bergmann-Fischer, F. 81-1 75 88, Dr. Kristine Berger, F. 81-1 86 23, Dipl.-Ing. Thomas Massing, F. 81-1 83 94

Forschungslabor der HNO-Klinik (Gebäude 12.49)

Sekretariat: F. 81-1 83 95

Wiss. Mitarb.: Dr. Vera Balz, F. 81-1 86 87

Neurochirurgische Klinik (Gebäude 13.71)

Direktor: Prof. Dr. H.-J. Steiger

Sekretariat: N. N., F. 81-1 79 10/1 79 11, Fax 81-1 69 48

Oberärzte:

Leitender Oberarzt: Priv.-Doz. Dr. W. Stummer, Priv.-Doz. Dr. M. Sabel, Priv.-Doz. Dr. F. Floeth, Dr. D. Hänggi, Dr. St. Schu, Prof. Dr. J. Vesper

Wiss. Ang.: Herr Dr. K. Beseoglu, Frau J. Djawaheri-Eisenach, Dr. S. Eiker, N. Etminan, M. El-Khatib, Dr. C. Ewelt, Dipl.-Phys. M. Krämer, M. Klingenhöfer, S. Persits, Frau Dr. M. Rapp, Frau S. Sarikaya, Herr Sloty, Frau Y. Tasim-Oglou

3

Zentrum für Operative Medizin III

Geschäftsf. Direktor: Univ.-Prof. Dr. Hans Georg Bender

Frauenklinik (Gebäude 14.75)

Direktor: Univ.-Prof. Dr. Hans Georg Bender

Sekretariat: Martina Vrettos, F. 81-1 75 00/01, Fax: 81-1 84 83

Stud. Angelegenheiten: Sigrid Piech, F. 81-1 75 08

em. Univ.-Prof. Dr. L. Beck, F. 81-1 75 15, Sekr. 81-1 79 48

Stellvert.: PD Dr. Daniel Rein

Oberärztinnen und Oberärzte: Priv.-Doz. Dr. Monika Hampl, Priv.-Doz. Dr. Jan-Steffen Krüssel, Dr. Percy Balan, Dr. Jörg Lux, Dr. (YU) Svetlana Mohrmann, Dr. (HR) Tatjana Reihls, Dr. Karin Zwiefel

Brustzentrum (Kordinatorin: Dr. Carolin Nestle-Krämling)

Interdisz. Zentrum für Reproduktionsmedizin

(Kordinator: Priv.-Doz. Dr. J. Krüssel)

Reproduktionsmedizinisches Labor: Dr. rer. nat. Jens Hirchenhain

Molekularbiologisches Labor: Dr. rer. nat. Dieter Niederacher

Wiss. Ass.: Dr. Michael Anapolski, Nina Bachmann, Bettina Baranowski, Dr. Gerd Bauerschmitz, Dr. Ines-Monika Beyer, Mareike Braun, Dr. Markus Fleisch, Dr. Ulrike Friebe-Hoffmann, Katja Grieshaber, Dr. Ulrike Hüttemann, Dr. Alexandra Hess, Stefanie Hille, Jette-Sophia Jung, Dr. Elena Langer, Dr. Barbara Mikat-Drozdzynski, Thomas Papathemeliss, Dr. Andrea Schanz, Dr. Alexandra Schönherr, Dr. Gerhard Schütt, Dr. Mariam Stoff-Stoff-Khalili

Orthopädische Klinik (Gebäude 18.11 und 18.12)

Direktor: Univ.-Prof. Dr. Rüdiger Krauspe

Sekretariat: Frau Hemmers, F. 81-1 79 60/1 79 61, Fax 81-1 62 81

Leitender Oberarzt: Dr. Marcus Jäger

Sekretariat: Frau Richter, F. 81-1 83 14 / 1 85 50, Fax 81-1 66 93

Oberärzte: Dr. Ansgar Ilg, PD Dr. Bettina Westhoff, Dr. Axel Scharfstädt

Wiss. Ass.: FA Dr. Stephan Kurth, Dr. Dirk Laue, Dr. Christoph Zilkens,
Dr. Kristina Weimann-Stahlschmidt, Barbara Deike, Eva Jelinek, Friederike
Martiny, Hamid R. Ansari, Thomas Roin, Kai M. Wess

Studentische Angelegenheiten: Univ.-Prof. Dr. Rüdiger Krauspe, OA Dr. Ansgar Ilg,
OA Dr. Marcus Jäger

Urologische Klinik (Gebäude 13.72)

Komm. Direktor: Dr. Volker Müller-Mattheis

Sekretariat: Frau Christel Seiler, F. 81-1 81 10/1 81 11, Fax 81-1 86 76

e-mail: sekrurol@uni-duesseldorf.de

Oberarzt: Dr. Mirko Müller

Wiss. Ass.: Dr. Christian Arsov, Dr. Florian Hartmann, Dr. Felix Moltzahn, Alice
Obaje, Dr. Daniel Rottke, Dr. Jens Volkmer, Dr. Ingmar Wolff, Fabian N. Wolfram
von Wolmar

Wiss. Labor: Prof. Dr. Wolfgang Schulz, F. 81-1 58 45/F. 81-1 58 46,
Dr. Andrea Linnemann-Flori, F. 81-1 58 43,

Gäste: Dr. Akinori Sato, Saitama, Japan

Hautklinik (Gebäude 11.80)

Komm. Leiter Klinik: Dr. Klaus-Werner Schulte,

E-Mail: SchulteKW@uni-duesseldorf.de

Komm. Leiter Lehrstuhl: Prof. Dr. Bernhard Homey

E-Mail: Bernhard.Homey@uni-duesseldorf.de

Sekretariat: F. 81-1 76 01, Fax 81-1 73 16

Oberärzte: Prof. Dr. Daniela Bruch-Gerharz (Funk 7150 815, E-Mail: Bruch-
Gerharz@med.uni-duesseldorf.de), Prof. Dr. Ulrich Hengge (Funk 7150 295,
E-Mail: Ulrich.Hengge@uni-duesseldorf.de), Priv.-Doz. Dr. Roland Kruse (Funk
7150 313, E-Mail: rkruse@uni-duesseldorf.de), Prof. Dr. Annegret Kuhn (E-Mail:
kuhnan@uni-duesseldorf.de), Dr. Norbert J. Neumann (Funk 7150 818, E-Mail:
Neumann@uni-duesseldorf.de), Priv.-Doz. Dr. Julia Reifenberger (Funk 7150 814,
E-Mail: ReifenbergerJ@med.uni-duesseldorf.de), Priv.-Doz. Dr. Helger Stege (Funk
7150 817, E-Mail: Stege@med.uni-duesseldorf.de)

Wiss. Ass.: Suzan Akanay, Dr. H. Alawami, Dr. A. Antal, Erich Buenemann, Dr.
Evelyn Diedrichson, Dr. Sibylle Eigelshoven, Elaine Enderlein, Dr. Kristian Gaspar,
Dr. Arne Gerber, Dr. Sarah Grieb, Dr. Sandra Hanneken, Dr. Mohamed Hassan, Dr.
Merle Faust, Dr. Norman Hoff, Dr. Nermina Hodzic-Avdagic, Dr. Dr. Gabriela
Kukova, Dr. Virginia Lewerenz, Dr. Stephan Meller, Dr. Alizera Mirmihamma-
dsadegh, Dr. Motta, Dr. Sandeep Nambiar, Dr. Ullrich Pippiers, Dr. Günther
Reinert, Dr. Ulf Wessendorf

Zentrum für Kinder- und Jugendmedizin – Schlossmannhaus – Kinderklinik (Gebäude 13.41)

Geschäftsf. Direktor: Univ.-Prof. Dr. Ertan Mayatepek
Sekretariat: Frau M. van Rijn, F. 81-1 76 41, Fax: 81-1 95 14,
E-mail: rijn@uni-duesseldorf.de

Klinik für Allgemeine Pädiatrie

Schwerpunkte: Stoffwechsel, Infektiologie, Neurologie und Neonatologie

Direktor: Univ.-Prof. Dr. Ertan Mayatepek

E-Mail: mayatepek@uni-duesseldorf.de

Sekretariat: Frau D. Budna, F. 81-1 76 40, Fax: 81-1 87 57,

E-mail: Budna@med.uni-duesseldorf.de

Oberärztinnen und Oberärzte: PD Dr. Birgit Assmann, PD Dr. Th. Meissner,
Univ.-Prof. Dr. H. Schrotten, PD Dr. Ute Spiekerkötter

Pädiatrische Intensivstation (Univ.-Prof. Dr. E. Mayatepek)

Oberärzte: PD Dr. Th. Höhn, Dr. H. Stannigel

Allgemeine Ambulanz (Univ.-Prof. Dr. E. Mayatepek)

Oberarzt: PD Dr. Th. Meissner

Sozialpädiatrisches Zentrum (Univ.-Prof. Dr. E. Mayatepek)

Oberärztin: PD Dr. Birgit Assmann

Wiss. Mit.: Dr. R. Adam, Dr. Nina Brauer, Dr. C. Breuer, Dr. F. Distelmaier, Dr. C. Döing, Dr. Berit Anne Hadzik, Frau Dr. Stefani Harmsen, Dr. Katrin Heldt, Dr. B. Hoffmann, Dr. M. Karenfort, Dr. Katarina Ketteler, Dr. Anne Koy, Dr. S. Kummer, Dr. Gitta Laitenberger, Dr. M. Laryea, Dr. M. Linge, Dr. K. Lohmeier, Dr. J. Marquard, Dr. D. Ney, Dr. M. Oik, Dr. A. Rosen, Dr. H. Sabir, Dr. U. Schlump, Dr. Eva Simon, Dr. T. Tenenbaum, Dr. D. Tibussek, Dr. M. Vogel

Wiss. Mitarbeiter in Drittmittelprojekten: Dipl.-Chem. L. Hoffmann,
Dipl.-Biol. Sonja Primassin, Dipl.-Biochem. Dr. F. ter Veld, Dipl.-Biol. A. Vogt

Klinik für Kinderkardiologie und Pneumologie

Schwerpunkte: Kinderkardiologie, Pneumologie und Allergologie

Direktor: Univ.-Prof. Dr. Klaus G. Schmidt

Sekretariat: Frau Wahl, F. 81-1 76 88, Fax: 81-1 77 07

E-Mail: helga.wahl@med.uni-duesseldorf.de

Oberärzte: AOR PD Dr. A. Heusch, Prof. Dr. Antje Schuster, PD Dr. Birgit Donner

Kardiologische Ambulanz: (Univ.-Prof. Dr. K. G. Schmidt)

Oberarzt: AOR PD Dr. A. Heusch

Pneumologische und allergologische Ambulanz: (Univ.-Prof. Dr. K. G. Schmidt)

Oberärztin: Prof. Dr. Antje Schuster

Wiss. Mit.: Dr. C. Chen, Dr. Ruth Heying, Dr. A. Kovacevic, Dr. Julia Langenbach,
Dr. I. Morgenstern, Dr. Katharina Mosler, Dr. Margarete Olivier, Dr. Hanna Paul,
Dr. G. Steinhagen, Dr. Louise Weiss, Dr. M. Wisbauer

Klinik für Onkologie und Hämatologie

Klinik für Kinder-Onkologie, -Hämatologie und Klinische Immunologie

Direktor: Prof. Dr. A. Borkhardt

Sekretariat: Frau P. Lesch, F. 81-1 76 80, Fax 81-1 67 07,

E-mail: Lesch@med.uni-duesseldorf.de

Oberärztinnen und Oberärzte: Priv.-Doz. Dr. Dagmar Dilloo, Prof. Dr. H. Hanenberg (Laboroberarzt), Priv.-Doz. Dr. T. Niehues, Dr. F. Schuster, Priv.-Doz. Dr. R. Wessalowski, Dr. Gisela Janßen, Dr. H.-J. Laws

Hämatologisch-onkologische Station (Prof. Dr. A. Borkhardt)

Oberarzt: Priv.-Doz. Dr. R. Wessalowski

Onkologisch-Hämatologische Ambulanz (Prof. Dr. A. Borkhardt)

Oberärztin: Dr. Gisela Janßen

3

KMT-Station (Prof. Dr. A. Borkhardt)
Oberarzt: Dr. H.-J. Laws, Dr. F. Schuster
KMT-Ambulanz (Prof. Dr. A. Borkhardt)
Oberärztin: Priv.-Doz. Dr. Dagmar Dilloo
Immunologie/Rheumatologie (Prof. Dr. A. Borkhardt)
Oberarzt: Priv.-Doz. Dr. T. Niehues
Hyperthermie (Prof. Dr. A. Borkhardt)
Oberarzt: Priv.-Doz. Dr. Rüdiger Wessalowski
Pädiatrische Hämostaseologie (Prof. Dr. A. Borkhardt)
Oberarzt: Dr. H. J. Laws
Wiss. Mit.: Dr. F. Babor, Dr. St. Balzer, Dr. Katharina Beltz, Dr. K. Bienemann, Dr. D. Delbeck, Dr. Kirsten Huck, Dr. Michaela Kühlen, Dr. P. Landgraf, Dr. R. Meisel, Dr. Jennifer Neubert, Dr. Claudia Nienhoff, Dr. M. Siepermann, Dr. St. Schönberger, Dr. Anja Tröger, Dr. Eunike Vellener, Dr. S. Weinspach
Wissenschaftliche Mitarbeiter in Drittmittelprojekten: Dr. Birgit Ackermann, Dr. Vera Binder, Dr. Hülya Bülle, Dipl.-Biol. O. Eckermann, Dr. O. Feyen, Dr. M. Freund, Dr. Ulrike Gerdemann, Dr. Michael Gombert, Dr. Bernd Hubner, Dr. Veronika Kleff, Dipl.-Biol. Yvonne Linka, Dr. Astrid Novosel, Dipl.-Biol. Vera Okpany, Dipl.-Biol. Dr. Kathrin Reuther, Dr. Z. Özcan, Dipl.-Biol. Sarah Wildenhain,

Zentrum für Zahn-, Mund- und Kieferheilkunde **Westdeutsche Kieferklinik** (Gebäude 18.73 und 18.21)

Geschäftsf. Direktor: Univ.-Prof. Dr. Dieter Drescher

Poliklinik für Zahnärztliche Chirurgie und Aufnahme (Geb. 18.13)

Direktor: Prof. Dr. Jürgen Becker, e-mail: jbecker@uni-duesseldorf.de

Sekretariat: Frau Ch. Huß, F. 81-1 81 40/81-1 81 41, Fax 81-1 65 50

e-mail: huss@med.uni-duesseldorf.de

Em. Univ.-Prof. Dr. Manfred Straßburg, F. 81-1 77 79

Wiss. Ang.: OA Priv.-Doz. Dr. Frank Schwarz, OA Dr. Andreas Kuenzel, Dr. Daniel Rothamel, Dr. Annette Schaeben, ZÄ Carola Mai, Dr. rer. nat. Monika Hertel, ZA Daniel Ferrari

Poliklinik für Zahnerhaltung und Präventive Zahnheilkunde

Univ.-Prof. Dr. Wolfgang H.-M. Raab

Kommissarischer Direktor: Prof. Dr. Stefan Zimmer, F. 81-198 80,

Fax 81-1 98 59, E-Mail: zimmer@med.uni-duesseldorf.de

Sekretariat: Frau Anke Teuscher MA, F. 81-1 81 44, Fax 81-1 92 44

E-Mail: teuscher@med.uni-duesseldorf.de

Em. Univ.-Prof. Dr. Franz Schübel, F. 81-190 55

Oberärzte: Prof. Dr. Claudia Barthel, Dr. Michelle Ommerborn,
Dr. Stefan Rüttermann

Wiss. Ang.: ZÄ Nora Bergmann, Dr. Torsten Blauhut, Dr. Mozhgan Bizhang,
ZÄ Maria Giraki, Dr. Marion Seltmann, ZÄ Preeti Singh B.D.S., M. Dent. Sci (UK),
Dr. Babette Stephan

Lehrbeauftragte: Prof. Dr. Ralf Janda

Sektion Parodontologie

Kommissarischer Leiter: Prof. Dr. Hermann Lang, F. 81-1 81 54

Sekretariat: Frau Anke Teuscher MA, F. 81-1 81 44, Fax 81-1 92 44

E-Mail: teuscher@med.uni-duesseldorf.de

Wiss. Ang.: Dr. Mark Branschofsky, ZÄ Sabine Borgert

Lehrbeauftragter: PD Dr. R. Buchmann

Poliklinik für Zahnärztliche Prothetik (Gebäude 18.13)

Direktor: Univ.-Prof. Dr. Ulrich Stüttgen

Sekretariat: Frau Schneider, F. 81-1 81 42

E-mail (Sekretariat): GM.Schneider@med.uni-duesseldorf.de

em. Univ.-Prof. Dr. Hermann Böttger, F. 81-1 85 52

Oberärztin: Dr. Gabriele Diedrichs (proth. Amb.)

Oberärzte: Dr. Dr. Michael K. H. Heuser (stud. Kurse), Prof. Dr. Alfons Hugger (Vorklinik/Klinik)

Sekretariat (Klinik): Frau Kaefer, F. 81-1 81 53

Sekretariat (Vorklinik): N. N., F. 81-1 43 92

Reg.-Angestellte: Frau Bänisch, F. 81-1 43 93

Proth. Spezialambulanz: F. 81-1 81 61

Wiss. Ang.: ZA Hartwig Ellerbrock, ZA Markus Gauder,
ZA Carolin Kotthaus, Dr. Sebastian Michaelis, ZA Nima Pakravan,
Dr. Julia Papenhoff, Dr. Tina Riediger

Poliklinik für Kieferorthopädie (Gebäude 18.21)

Direktor: Univ.-Prof. Dr. Dieter Drescher,

E-mail: d.drescher@uni-duesseldorf.de

Sekretariat: N. N., F. 81-1 63 82

Em. Univ.-Prof. Dr. Walter Weise, F. 81-1 74 16

Oberarzt: Dr. Benedict Wilmes

Wiss. Ass.: Dipl.-Phys. Ralf Hönscheid, ZÄ Anja Leib, Dr. Manuel Nienkemper,
Dr. Gudrun Olthoff, Dr. Tina Siemon, Dr. Silke Wolfsdorf,

3

Abteilungen ohne Zuordnung zu einem Zentrum

Klinik für Anästhesiologie (Gebäude 12.42)

Direktor: Univ.-Prof. Dr. Benedikt Pannen

Sekretariat: Frau Ute Wirtz, F. 81-1 81 00/01, F. 81-1 81 02, Fax 81-1 62 53

E-Mail: ute.wirtz@med.uni-duesseldorf.de

Frau Gabriele Gregorovius, F. 81-1 81 02

Stellvertr. Direktor und Ltd. Oberarzt: Priv.-Doz. Peter Kienbaum, F. 81-1 63 32

Geschäftsführender Oberarzt: Dr. Martin Beiderlinden, F. 81-1 78 28

Intensivstation (Ärztlicher Leiter):

Priv.-Doz. Dr. Detlef Kindgen-Millies, F. 81-1 70 47

Schmerztherapie und Palliativmedizin (Ärztlicher Leiter):

Dr. med. Rainer Freynhagen, D.E.A.A.

Experimentelle Anästhesiologie: (23.02):

Frau Priv.-Doz. Dr. rer. nat. Inge Bauer, F. 81-1 57 37

Oberärzte: Prof. Dr. Artur Fournell, Priv.-Doz. O. Picker, F. 81-1 86 69, Olaf Boehm,

F. 81-1 79 37, Rolf Buhl, F. 81-1 81 07, Frau Dr. A. Gabriel, D.E.A.A., F. 81-1 98 86,

„Kè zuo jiào shòu (RC)“ (Gastprofessor) Dr. Erhard Hartung, F. 81-1 84 51,

Dr. Martin Jetzek-Zader, F. 81-0 40 72, Dr. Rainer Kram, F. 81-1 70 48, Frau Dr.

Christel Lorenz, F. 81-1 74 91, Dr. Bernd Mainzer, F. 81-1 98 12, Dr. Stefan Meier,

D.E.A.A., F. 81-1 79 79, Dr. Peter Noetges, D.E.A.A., F. 81-1 73 64

Wiss. Ass.: Timur Anlasik, Dr. Holger Barthel, Dr. Christopher Beck, Dr. Sandra Blenk,

Dr. Jens Bolten, Tarek Bothur, Sebastian Braun, Ute Bretschneider, Sarah Brett, Dr.

Peter Busche, Claudia Conty, Dr. Dr. Jutta Draganov, Roland Diesel, Sven Dreyer,

Thorsten Eisenach, Dr. Oliver Elsner, Martin Feldmann, Nathalie Foster, Dr. Ralf

Friedrichs, D.E.S.A., Dr. Stefanie Funke, Jessica Görgens, Dr. Elisabeth Golla, Dr.

Holger Grethe, Michael Grundmann, Dr. Silke Leonie Halverscheid, Dr. Alexander

Hanke, Dr. Juraj Havran, Henning Hermanns, Dr. Peter Hoff, Jae-Hyu Hwang, Nihal

Inci, Dr. Christina Just, D.E.A.A., Dr. Wolfgang Kaisers, Dr. Ritu Khanduja, D.E.S.A.,

Alexander Kilo, Arne Köster, Christian Kortenhaus, Dr. Tanja Kraski, Tajna Kroló, Dr. Sabine Kruck, Dr. Kirsten Kurzawa, Dr. Stephan Ley, Dr. Frauke Loeffler, Dr. Nico Lorenz, Magnus Maghraoui, Dr. Nadine Martini, Dr. Jan Mersmann, Dr. Erik Michael, Mark Michael, Gama-Maria Miravales-Gonzeles, Dr. Benjamin Moser, Dr. Marianne Münchmeyer, Martin Neukirchen, Dr. Frank Nickel, Katja Obermiller, Kerstin Pöpping, Dr. Christian Porath, Joachim Raabe, Sven Reckort, Dr. Hans Jörg Reif, Dr. Tanja Treschan, Dr. Timur Sellmann, Eva Schlue, Dr. Andrea Schmitz, Dr. Bettina Schmitz, Stefan Schüßler, Ralf Schumacher, Ingo Schwartges, Matthias Stephan, Jörg Stursberg, Long Tran-Tien, Anett Urban, Stefanie Unzeitig, Dr. Martin Weiss, Robert Werdehausen, Angelika Wilke, Nicole Wirthle

Zentralinstitut für Klinische Chemie u. Laboratoriumsdiagnostik

(Gebäude 13.50–54)

Direktor: Univ.-Prof. Dr. Friedrich Boege, F. 81-1 82 90

Sekretariat: Frau Kallweit, F. 81-1 77 69, Fax 81-1 80 21

Frau Chnina, F. 81-1 80 42, Fax 81-1 80 21

Univ.-Prof. Dr. rer. nat., Dr. med. Claus Christian Heuck, F. 81-1 96 55

Oberarzt: Dr. D. Hermsen, F. 81-1 80 20

Oberassistenten: Dr. U. Fahrón, F. 81-1 80 30, Dr. M. Falck, F. 81-1 75 59,

Dr. C. Mielke, F. 81-1 93 23

Wiss. Mitarbeiterinnen und Mitarbeiter: Dr. T. Akerboom, Dr. H. Barthelmes, Dr. C. Barthuber, Dr. M. Christensen, Dr. E. Kierysch, Dr. M. Reuschenbach

Institut für Geschichte der Medizin (Gebäude 23.12, Ebene 04)

Komm. geschäftsf. Direktor: Prof. Dr. Jörg Vögele, M.A., F. 81-1 39 40

Sekretariat: Birgit Uehlecke, B.A., F. 81-1 39 40,

E-mail: instgeschmed@uni-duesseldorf.de, Marita Bruijns-Pötschke, M.A.,

F. 81-1 15 51, Fax 81-1 39 49, E-mail: gte@uni-duesseldorf.de

www.uniklinik-duesseldorf.de/medizingeschichte

als Rektor beurlaubt: Univ.-Prof. Dr. Dr. Alfons Labisch, M.A.

Emeritus: Univ.-Prof. Dr. Dr. Hans Schadewaldt, F. 81-1 40 53, Fax 81-1 40 53

Wiss. Ass. und Ang.: Dr. Heiner Fangerau, F. 81-1 43 03, Dr. Stefanie Knöll,

F. 81-1 39 43, Dr. Thorsten Noack, F. 81-1 39 47

Wiss. Mitarbeiter(innen) (Drittmittel): Anne Buhl, M.A. F. 81-1 40 52,

Thorsten Halling, M.A., F. 81-1 48 58, Dr. Christoph auf der Horst, F. 81-1 40 52,

Dr. Michael Martin, F. 81-1 07 89, Dr. Michael Schneider, MSc, M.A.,

F. 81-1 51 79, Dr. Anja Schonlau, F. 81-1 40 52

Medizinhistorischer Handapparat: Ulrich Koppitz, F. 81-1 39 45

Institut für Hämostaseologie und Transfusionsmedizin

(Gebäude 12.41, 12.43 und 12.49)

Direktor: Univ.-Prof. Dr. Rüdiger E. Scharf, F.A.H.A.

Sekretariat: Frau E. Walter, F. 81-1 73 44/1 73 45, Fax 81-1 62 21

E-mail: Sekretariat-IHTM@med.uni-duesseldorf.de

Homepage: WWW.uni-blutspende.de, WWW.IHTM.de

Vertreter des Direktors: Ltd. OA Priv.-Doz. Dr. Rainer B. Zotz, F. 81-1 72 37

Oberärztin und Oberärzte: Priv.-Doz. Dr. Andrea Gerhardt, F. 81-1 85 63,

Dr. Till Hoffmann, F. 81-1 71 09, Priv.-Doz. Dr. Marcus Stockschlädler,

F. 81-1 69 21, Priv.-Doz. Dr. Rainer B. Zotz, F. 81-1 72 37

Oberarzt-Sekretariat: N. N., F. 81-1 74 74

Hochschuldozent: Priv.-Doz. Dr. Marcus Stockschlädler, F. 81-1 69 21

Oberassistenten: Dr. rer. nat. Erik Lehnert, F. 81-1 85 62, Dr. rer. nat. Volker

R. Stoldt, F. 81-1 69 15

Wiss. Mitarbeiterinnen und Mitarbeiter: Fatima Araba, Priv.-Doz. Dr. Günther Giers, Dr. Beda Krieter, Dr. Robert Loncar, Nanda Padval, Dr. Christoph Sucker, Dr. Antje tom Dieck, N. N., N. N.

Wiss. Mitarbeiter (Drittmittelstellen): Dr. Marianne Guyenes, Nikola Möller, Nadege Ripoche, Olga Shardakova, Diamandis Toutzaris, Bianca Weingart

Arbeitsgruppe „**Molekulare Vaskularbiologie**“ und Arbeitsgruppe „**Experimentelle Hämostaseologie**“ (Gebäude 12.49), Tel. 81-1 47 82

Prof. Dr. Rüdiger E. Scharf, Dr. Robert Loncar, Priv.-Doz. Dr. Marcus Stockschräder, Dr. rer. nat. Volker Stoldt, Priv.-Doz. Dr. Rainer B. Zotz

Arbeitsgruppe „**Molekulare Epidemiologie**“ (Gebäude 12.49), F. 81-1 72 37
Priv.-Doz. Dr. Rainer B. Zotz, Priv.-Doz. Dr. Andrea Gerhardt, Fatima Araba, Dr. Christoph Sucker, Prof. Dr. Rüdiger E. Scharf

Arbeitsgruppe „**Qualitätssicherung Hämotherapie**“ (Gebäude 12.41), F. 81-1 74 68

OA Dr. Till Hoffmann, Dr. Beda Krieter, Dr. Antje tom Dieck, Priv.-Doz. Dr. Marcus Stockschräder, Prof. Dr. Rüdiger E. Scharf

„**Hemophilia Care Center**“ (Gebäude 12.49), F. 81-1 71 05

Priv.-Doz. Dr. Andrea Gerhardt, Dr. Christoph Sucker, Priv.-Doz. Dr. Rainer B. Zotz, Prof. Dr. Rüdiger E. Scharf

3

Institut für Lasermedizin (Gebäude 22.03)

Geschäftsführender Direktor: Univ.-Prof. Dr. Peter Hering, F. 81-1 27 61,
E-Mail: hering@uni-duesseldorf.de

Sekretariat: N. N., F. 81-1 27 62, Fax: 81-1 13 74

<http://www.ilm.uni-duesseldorf.de>; e-mail: ilm@uni-duesseldorf.de

Univ.-Prof. Dr. Rainer Bayer, F. 81-1 27 60

E-Mail: hering@uni-duesseldorf.de

Hochschuldozent PD Dr. rer. nat. Manfred Mürtz, F. 81-1 13 72

E-Mail: muertz@uni-duesseldorf.de

Wiss. Ang.: Dipl.-Phys. Thomas Fritsch, F. 81-1 13 72, Dipl.-Phys. Daniel Halmer, F. 81-1 13 72, Dipl.-Phys. Sven Hirsch, F. 81-1 27 62, Dipl.-Ing. Hans-Achim Rood, Dipl.-Phys. Sven Thelen, F. 81-1 13 72, F. 81-1 27 49, Dr. rer. nat. Anja Vervoorts, F. 81-1 26 23, Dipl.-Phys. Martin Werner, F. 81-1 27 62

Stud. HK: Manfred Tamminga, F. 81-1 13 72, Kathrin Heinrich, F. 81-1 13 72

Arbeitsgruppe Molekulare Wirkstoff-Forschung

Univ.-Prof. Dr. rer. nat. Horst Lemoine, Tel. 81-1 26 43 (MWF)

Univ.-Prof. Dr. rer. nat. Raimund Mannhold, Tel. 81-1 27 59 (MWF)

Gastwissenschaftler: Prof. Dr. Hans-Joachim Schwarzmaier, F. 81-1 27 62, Dr. rer. nat. Thomas Hennig, F. 81-1 27 56

Institut für Molekulare Medizin (Gebäude 23.12)

Univ.-Prof. Dr. Klaus Schulze-Osthoff, F. 81-1 58 94, Fax 81-1 58 92

Sekretariat: N. N., F. 81-1 58 91, Fax 81-1 58 92

Wiss. Ass.: Dr. rer. nat. Frank Essmann, Dr. rer. nat. Ute Fischer, Dipl.-Biol. Vilma Grupner, Priv.-Doz. Dr. rer. nat. Reiner U. Jänicke, Dipl.-Biol. Katja Janssen, Dipl.-Biol. Alvin Paul Jose Joselin, Dipl.-Biol. Eric Keil, Dipl.-Biol. Charlotte Lindenblatt, Dipl.-Biol. Stephan Pohlmann, Priv.-Doz. Dr. rer. nat. Ingo Schmitz, Dipl.-Biol. Kusum Singh, Dipl.-Biol. Dennis Sohn, Dipl.-Biol. Mathis Niemann, Dr. rer. nat. Dr. Gudrun Totzke

MTA/BTA: Carina Meyer, Daniel Bartosch Scholtysik, Nadine Schweiger, Nicole Alexandra Wittig

Immunbiologische Forschungsgruppe:

Leitung Prof. Dr. rer. nat. Victoria Kolb-Bachofen
Wiss. Ass.: Dipl.-Pharm. Miriam Cortese, Dipl.-Biochem. Sabine Koch, Dipl. oecotroph. Nicole Fitzner, Dipl.-Biol. Jörg Liebmann

Institut für Onkologische Chemie (Gebäude 23.12)

Direktor: Univ.-Prof. Dr. med. Hans Bojar, F. 81-1 43 12,
E-Mail: bojar@uni-duesseldorf.de

Sekretariat: Angela Neef, Martina Klimke, F. 81-1 43 22, Fax: 81-1 51 14

Wiss. Ass.: Dr. rer. nat. Hans-Bernd Prisack (F. 81-1 43 02), B. Sc. Gerd Felder (F. 81-1 43 02), Dr. rer. nat. Olga Modlich (F. 81-1 43 02), Dr. rer. nat. Gernot Röder, Dr. rer. nat. Elisabeth Schröder (F. 81-1 53 56)

Institut für Transplantationsdiagnostik und Zelltherapeutika

(Gebäude 14.80)

Sekretariat: Eva Stein (Dipl.-Übers.), F. 81-1 95 45, Fax 81-1 91 47,
E-mail: office@itz.uni-duesseldorf.de

Komm. Direktor: Dr. J. Fischer, F. 81-1 91 45, 81-1 64 57,
E-mail: office@itz.uni-duesseldorf.de

Interdisziplinäre GMP-Anlage für Zelltherapeutika, Gebäude 14.88

Leiter der Forschungsgruppe: Prof. Dr. med. Peter Wernet, F. 81-1 95 44

Oberassistenten: Prof. Dr. rer. nat. Gesine Kögler, F. 81-0 43 42,

PD Dr. rer. nat. Rüdiger Sorg, F. 81-1 43 30

Oberassistenten: Dr. rer. nat. Jürgen Enczmann, F. 81-1 95 33,

Dr. rer. nat. Thorsten Trapp, F. 81-1 69 24

Oberärzte: Dr. med. Michael Punzel, F. 81-1 68 04,

PD Dr. med. Jutta Rox, F. 81-1 95 42

Leistungserfassung Controlling: Daniela Best, F. 81-0 41 30, 81-1 62 51

Dokumentation: Anette Herda, F. 81-1 91 45

Durchflusszytometrie: OA Dr. J. Fischer, F. 81-1 64 57

Wiss. Ang.: Dr. rer. nat. Bernd Giebel, F. 81-1 94 43, Dipl.-Phys. Holger Gressmann,

F. 81-0 43 00, Dr. rer. nat. Edgar Grinstein, F. 81-1 95 34, Anette Herda MSc,

F. 81-1 91 45, Dipl.-Chem. Sabine Krause, F. 81-0 43 29, Dr. rer. nat. S.

Santourlidis, F. 81-1 69 05, PD Dr. rer. nat. Rüdiger Sorg, F. 81-0 43 30, Dr. rer. nat.

Hans-Ingo Trompeter, Dipl.-Biol. Sandra Weinhold, F. 81-1 43 29

Nachwuchsgruppe Natürliche Immunität

<http://www.uni-duesseldorf.de/WWW/MedFak/uhrberg>

Leiter: PD Dr. rer. nat. Markus Uhrberg, F. 81-1 95 29,

E-mail: uhrberg@itz.uni-duesseldorf.de

Wiss. Ang.: Dipl.-Biol. Christa Henger, Dipl.-Biol. Martina Sribar, F. 81-1 95 28,

Dipl.-Biol. Rui Neves, Dipl.-Biol. Christoph Klumb, Dipl.-Biol. Kathrin Schönberg,

F. 81-1 95 28

Molekulare Stammzellbiologie

<http://www.lymphocytes.de>

Leiter: Univ.-Prof. Dr. Markus Mueschen, F. 81-1 99 64, Fax 81-1 99 61,

E-mail: markus.mueschen@uni-duesseldorf.de

Drittmittelprojekt: Knochenmarkspenderegister: (Geb. 14.83)

E-mail: kmsz@itz.uni-duesseldorf.de

Leitung: Dr. J. Fischer

Register Koordination: Barbara Schmidt, F. 81-1 96 28; Carmen Zander-Ullrich, F. 81-1 96 26, Fax 9 34 84 35; Christine Frenzel, F. 81-1 96 21; Dipl.-Biol. Andrea Donkels, F. 81-0 41 30

Spenderuntersuchung: Dr. med. Barbara Schultes-Rathert, F. 81-1 73 06

Stammzellspender-Koordination: Dipl.-Biol. Marion Rinker, R. 81-1 66 42

Drittmittelprojekt:

José Carreras Cord-Blood-Stammzell-Bank (Gebäude 14.88):

F. 81-1 43 43, Fax 81-1 43 40, E-mail: cbb@itz.uni-duesseldorf.de

Leitung: Prof. Dr. rer. nat. Gesine Kögler, F. 81-0 43 42

OA: N. N., F. 81-0 43 43

Wiss. Ang.: Dipl.-Biol. Murat Aktas, F. 81-0 43 43; Dipl.-Biol. Lutz Körschgen, F. 81-0 43 33; Dipl.-Biol. Stefanie Liedke, F. 81-0 43 35; Dipl.-Ing. Teja Radke, F. 81-0 43 35, Dipl.-Biol. Verena Reimann, F. 81-0 43 43, PD Dr. rer. nat. Rüdiger Sorg, F. 81-0 43 30

Klinische Einrichtungen für Psychosomatische Medizin und Psychotherapie

Direktor: Univ.-Prof. Dr. med., Dr. phil. Wolfgang Tress

Klinisches Institut für Psychosomatische Medizin und Psychotherapie

Moorenstraße 5, 40001 Düsseldorf (Gebäude 15.16), F. 81-1 88 55

Direktor: Univ.-Prof. Dr. med., Dr. phil. Wolfgang Tress, F. 81-1 83 38/1 83 04

Stellvertr. Direktor: Univ.-Prof. Dr. med. Matthias Franz, F. 81-1 83 38/1 85 28

Sekretariat: N. N., F. 81-1 83 38

Professoren: Univ.-Prof. Dr. phil. Luciano Alberti, F. 81-1 83 08, Univ.-Prof. Dr. med. Matthias Franz, F. 81-1 83 38/1 85 28

Konsiliarambulanz für die Universitätskliniken (zugleich psychosoziale Beratungsstelle für Studierende und Mitarbeiter/innen der HHU)

Sekretariat: Anja Arnold, F. 81-1 88 55, e-mail: anja.arnold@med.uni-duesseldorf.de

Wiss. Ang.: Frau Dr. phil. Christine Schneider, F. 81-1 85 35, Herr André Karger, F. 81-1 62 12, Herr Dr. phil. Ralf Schäfer, F. 81-1 25 36, Frau Dr. med. Christine Kätsch-Erhardt, F. 81-1 40 81, Frau Dipl.-Psych. Kerstin Popp, F. 81-1 25 36, Frau Sabine Zimmerling, F. 81-1 85 36

Forschungsstelle für Psychosomatische Medizin (Gebäude 15.16)

Univ.-Prof. Dr. phil. Luciano Alberti, F. 81-1 83 08

Labor für Psychophysiologische Affektforschung

(Gebäude 23.12, Ebene 00, Raum 21)

Univ.-Prof. Dr. Matthias Franz, F. 81-1 25 36

Wiss. Ang.: Frau Dr. phil. Christine Schneider, F. 81-1 25 36, Herr Dr. phil. Ralf Schäfer, F. 81-1 25 36, Frau Dipl.-Psych. Kerstin Popp, F. 81-1 25 36

3

Klinik für Psychosomatische Medizin und Psychotherapie der Heinrich-Heine-Universität Düsseldorf – Rheinische Kliniken

Bergische Landstraße 2, 40629 Düsseldorf, F. 9220

Direktor: Univ.-Prof. Dr. med., Dr. phil. Wolfgang Tress

Sekretariat: Petra Grabowski, F. 922-47 00/47 01, Fax 922-47 07

Ltd. Oberarzt und Vertreter: Priv.-Doz. Dr. med. Johannes Kruse

Sekretariat: Frau B. JacaBelino, F. 922-47 02/03

Institutsambulanz:

Oberärztin: Dr. med. A. Jüttemann-Lembke, F. 922-47 12

Sekretariat: Frau S. Pflöging, F. 922-47 10, Fax 922-47 11

Wiss. Ang.: Frau Dr. phil. V. Bergstein, F. 922-47 17, Herr Dipl.-Psych. Dr. phil.

A. Stratkötter, F. 922-47 19, Frau Dipl.-Psych. Dr. rer. nat. M. Cavka, F. 922-47 20,

Frau Dr. med. St. Dechering, F. 922-47 69, Frau Rocholl, F. 922-4704

Bettenstation und Tagesklinik

Oberärzte: PD Dr. med. J. Kruse, F. 922-47 02,

Ltd. Psychologe Dipl.-Psych. H.-J. Bernard, F. 922-47 14

Sekretariate: Frau Kerres (Station), F. 922-47 06, S. Pflöging (Ambulanz),

F. 922-47 10, Frau M. Puschner (Tagesklinik), F. 922-47 00

Wiss. Ang.: Frau Dr. med. yu. san. Joksimovic, F. 922-47 51, Frau Dr. K. Eder, F. 922-

47 42, Frau Dr. med. U. Nawarotzky, F. 922-47 31, Frau Dr. phil. V. Bergstein, F. 922-

47 17, Herr Dr. C. Brinschwitz, F. 922-47 32, Herr Dipl.-Psych. Dr. Kunzke, F. 922-47 44,

Frau Dipl.-Psych. Bierwirth, F. 922-47 18

Wiss. Ang.: Frau Dr. rer. nat. Michalek, F. 922-47 28, Frau Dipl.-Psych. D. Hecke,

F. 922-47 21, Frau Dr. E. Neumann, F. 922-47 24, Frau Dipl.-Psych. K. Schnitzler,

F. 922-47 54, Herr PD Dr. phil. Hardt, F. 922-47 23, Dr. M. Jente, F. 922-47 55

Forschungsstelle qualitative Methoden in der psychotherapeutischen Medizin

Leiter: Herr Dipl.-Psych. Dr. phil. A. Stratkötter, F. 922-47 19

Klinik und Poliklinik für Psychiatrie und Psychotherapie der Heinrich-Heine-Universität Düsseldorf – Rheinische Kliniken Düsseldorf

Bergische Landstraße 2, 40629 Düsseldorf, F. 922-0

Direktor: Univ.-Prof. Dr. med. Wolfgang Gaebel, F. 922-2000

Sekretariat: Monika Scheuten, F. 922-2001, Sonja Schmidt, F. 922-2004,

Fax: 922-2020

Hochschullehrer: Priv.-Doz. Dr. Petra Franke, F. 922-3600, Univ.-Prof. Dr. Wolfgang

Gaebel, F. 922-2000, PD Dr. Franz Josef Schuier, F. 922-4600, Priv.-Doz.

Dr. Tillmann Supprian, F. 922-4200, Univ.-Prof. Dr. Georg Winterer, F. 922-3463,

Priv.-Doz. Dr. phil. Wolfgang Wölwer, Dipl.-Psych., F. 922-2002, Priv.-Doz. Dr.

Jürgen Zielasek

Wiss. Mit.: Mareke Arends, Dr. Holger Arndt, Dr. Tan Bayraktar, Anja Baumann,

Mathias Beetz, Dr. Ingo Blaeser, Dipl.-Psych. Dr. Ulrike Bowi, Dipl.-Psych. Jürgen

Brinkmeyer, Flavia Braisch, Esperanca Cases Marquez, Dipl.-Psych. Andrea Chille,

Dipl.-Psych. Birgit Conradt, Dipl.-Psych. Annette Dinslage, Justus Dolgner, Dr.

Birte Elias-Hamp, Karin Fauerbach, Dr. Karin Fehsel, Dipl.-Psych. Tatjana Ferrari,

Dr. Stefano Ferrera, Dr. Oliver Fischer, Wolfgang Friedrich, Dipl.-Psych. Nicole

Frommann, Dipl.-Psych. Sabine Gärtner, Kathrin Gencer, Dr. Daniela Gessner,

Doris Geßner-Özokyay, Dr. Philip Görtz, Dr. Bernd Gonschior, Renate Grüner,

Jutta Hartmann, Dr. Paul Hassel, Dr. (RO) Carmen Hegger, Dipl.-Biol. Dr. Uwe

Henning, Dr. Christiane von Hirsch, Dr. Barbara Höft, Dr. Tobias Jäger, Dr. Micha-

ela Jänner, Dipl.-Psych. Renate Keuntje, Dr. Mathias Kiefer, Dr. Dipl.-Psych. Eva

Kilgus, Sae-Joon Kim, Tanja Kobuß, Georgios Kotrotzios, Robert Krohmer, Dipl.-

Psych. Melita Künne-Rosenkranz, Dipl.-Psych. Dieter Kunzke, Tanja Langebner,

Dr. Sylke Lehmann, Dr. Martin List, Dipl.-Psych. Simone Ludwig, Dipl.-Psych.

Henning Lüthcke, Dipl.-Psych. Elsbeth Manns, Ralph Menke, Daniela Michels, Dr. Arian Mobascher, Dipl.-Psych. Erik Mönikes, Dr. Dipl.-Psych. Stefan Müller, Dr. rer. nat. Ulrich Müller, Eva-Maria Munoz-Canales, Dr. Francesco Musso, Thorsten Nolting, Dipl.-Psych. Gisela Pingel, PD Dr. Jörg Rademacher, Mike Ramacher, Dipl.-Psych. Mathias Riesbeck, Verena Schlemper, Dr. Christian Schmidt-Kraepelin, Dipl.-Psych. Heike Sager, Dr. Christian Schmiegelt, Dipl.-Psych. Dr. Raimund Schneider, Dipl.-Psych. Robert Schwark, Dr. Stefanie Seifen, Daniel Spiegelberg, Dr. Silke Stainer-Battaglia, Dipl.-Psych. Wolfgang Strauß, Dr. Elisabeth Streit, Dr. Birgit Stüeken, Maria Tardiskull, Jana Urban Ukic, Barbara Utpadel, Dr. Christiane von Hirsch, Stephan Wahl, Dipl.-Psych. Barbara Weibrenner, Dr. Carina Wessels, Frank Wiechmann, Marc Wolff, Dipl.-Psych. Harald Zäske, Dr. Norma Zaki, Marinela Zemlicka, Dr. (RO) Richard Zemlicka

Abteilung Allgemeine Psychiatrie 1:

Abteilungsarzt: Dr. Heinz Quadbeck, F. 922-3100/3101
Oberärzte: Dr. Simon Cohen (Itd.), F. 922-31 03, Joachim Closset, F. 922-31 04

Abteilung Allgemeine Psychiatrie 2:

Abteilungsarzt: Univ.-Prof. Dr. Wolfgang Gaebel, F. 922-2000/2001/2004
Oberärzte: Dr. Birgit Janssen (Itd.), F. 922-3404, Dr. Joachim Cordes, F. 922-3402, Dr. Christian Luckhaus, F. 922-2741, Dr. Jaroslav Malevani, F. 922-3403, Dr. Martina von Wilmsdorff, F. 922-2786, Univ.-Prof. Dr. Georg Winterer (Itd.), F. 922-3463, PD Dr. Jürgen Zielasek, F. 922-2019

Poliklinik und Univ.-Prof. Dr. Georg Winterer, F. 922-3495
Instituts- Patientenanmeldung: F. 922-3490
ambulanz: Stationäre Aufnahme: F. 922-2800/2801

Abteilung Allgemeine Psychiatrie mit Schwerpunkt Suchtkrankheiten:

Abteilungsarzt: PD Dr. Petra Franke, F. 922-3600/3601
Oberarzt: Dr. Marc Warnecke, F. 922-36 02

Abteilung Allgemeine Psychiatrie mit Schwerpunkt Gerontopsychiatrie:

Abteilungsarzt: PD Dr. Tillmann Supprian, F. 922-4200/4201
Oberärzte: Dr. Christian Lange-Asschenfeldt, F. 922-4215,
Dr. Thomas Salamon, F. 922-4204

Abteilung Rehabilitation:

Leitung: Dipl.-Psych. Reinhard Greis-Maibach, F. 922-4800/4801

Abteilung Neurologie:

Abteilungsarzt: PD Dr. Franz Josef Schuier, F. 922-4600/4601
Oberärzte: Dr. Mechthild Griese, F. 922-4625

Abteilung Kinder- und Jugendpsychiatrie:

Abteilungsarzt: Dr. Dipl. Med. Gudrun Ott, F. 922-4500/4501
Oberärztin: Olga Sokolova, F. 922-4503

3

Institute an der Heinrich-Heine-Universität aus dem Bereich der Medizin

Deutsches Diabetes-Zentrum an der Heinrich-Heine-Universität Düsseldorf, Leibniz-Zentrum für Diabetes-Forschung

Auf'm Hennekamp 65, 40225 Düsseldorf, F. 3382-0

Geschäftsführender Direktor: Prof. Dr. Guido Giani

1. Institut für Klinische Diabetologie

Direktor: N. N.

Komm. Leiterin: Priv.-Doz. Dr. Nanette Schloot

Sekretariat: Frau Walther, F. 3382-200, -201

Vertreter: Prof. Dr. Dan Ziegler

Wiss. Mitarb.: Dipl.-Biol. Christina Bunting-Tempea, Priv.-Doz. Dr. Volker Burkart, Dr. Christiane Habich, Gerd Friese, Dr. Christian Herder, Dr. Achim Hübinger, Dr. Kerstin Kempf, Dr. Barbara Menart, Dr. Hans-Joachim Partke, Dr. Brigitte Pawlowski, Dr. Bettina Rose, Dr. Klaus Wiefels

Gastwissenschaftler: Prof. Dr. Hubert Kolb, Dr. Monika Toeller

2. Institut für Klinische Biochemie und Pathobiochemie – Lehrstuhl für Klinische Biochemie

Direktor: N. N.

Komm. Leiter: Prof. Dr. Eckel, F. 3382-561

Vertreter: Prof. Dr. Rösen, F. 3382-562

Sekretariat: Frau Hurow (Koordination), F. 3382-241, -240,

Fax: 3382-430

Wiss. Mitarb. des DDZ: Dr. Avci, F. 3382-623, Dr. Flörke, F. 3382-569, Frau Dr. Knebel, F. 3382-536, Dr. J. Kotzka, F. 3382-531, Dr. Lehr, F. 3382-531, Dipl.-Ing. Susanto, F. 3382-535, Dr. Weiß, F. 3382-541, Frau Dr. J. Haas, Tel. 3382-531

Wiss. Mitarb. der Universität: Frau Dr. S. Hartwig, F. 3382-541, Frau Dr. Kremer

3. Abteilung Biometrie und Epidemiologie

Direktor: Univ.-Prof. Dr. Guido Giani

Sekretariat: Frau Barbara Schön, F. 3382-259

Wiss. Mitarb.: Dickhaus, Prof. Dr. Finner, Genz, V. Gontscharuk, M.Sc., Dipl.-Math. (UA), Dr. Icks, Pentzek, Dr. Rathmann, Dr. Rosenbauer, Dr. Straßburger

Institut für Umweltmedizinische Forschung an der Heinrich-Heine-Universität Düsseldorf gGmbH

Auf'm Hennekamp 50, 40225 Düsseldorf, F. 3389-0

Direktor: Univ.-Prof. Dr. Jean Krutmann

Sekretariat: Monika Brinkmann, F. 3389-224, -225, Fax 3389-226

Leitende Wissenschaftler: Prof. Dr. Josef Abel, Univ.-Prof. Dr. Irmgard Förster,
Priv.-Doz. Dr. Susanne Grether-Beck, Priv.-Doz. Dr. Ursula Krämer,
Dr. Roel Schins

Wiss. Mitarb.: Dr. Catrin Albrecht, Dr. Niloofar Ale-Agha, Theresa Benesova,
Dr. Katharina Beyen, Dr. Klaus Bien, Diana Botzen, Nicole Büchner, Christian
Calles, Dr. Min Chen, Stefanie Chmill, Anna Eckers, Friederike Eichelberg, Prof. Dr.
Charlotte Esser, Ingo Felsner, Niklas Fernau, Markus Frericks, Dr. Ellen Fritsche,
Inka Gallitz, Kathrin Gassmann, Kirsten Gerloff, Andreas Goergens, Priv.-Doz. Dr.
Judith Haendeler, Thomas Haarmann-Stemmann, Bryan Hellack, Dr. Thomas
Jaenicke, Sascha Jakob, Bettina Jux, Stephanie Kadow, Priv.-Doz. Lars-Oliver
Klotz, Theresa Köhler, Dr. Matthias Kresse, Filippina Macaluso, Dr. Marc Majora,
Tanja Maresch, Ärztin Kathrin Medve-Koenigs, Priv.-Doz. Dr. Anna von Mikecz, Dr.
Michaela Moors, Katja Nehrenheim, Henrike Peuschel, Roland Pfeiffer, Adam
Pluskotta, Prof. Dr. Ulrich Ranft, Kerstin Reimann, Dr. Thomas D. Rockel, Karsten
Ruwiedel, Andrea Scharf, Agnes Scherbar, Tamara Schikowski, Andrea Schofer,
Tim Schreiber, Dr. Peter Schröder, Bianca Agnes Schürmann, Lena Singer,
Susanne Stutte, Dorothea Sugiri, Dr. Ulrich Sydlik, Julia Tigges, Dr. Klaus Unfried,
Damien van Berlo, Rehab Walli, Priv.-Doz. Dr. Heike Weighardt, Alexander
Weissenberg, Anton Wessels, Verena Wilhelmi, Meike Winter, Dr. Sandra Wolf

Homepage: www.iuf.uni-duesseldorf.de

Labor für umwelthygienische Analytik (Geb. 23.12, Ebene U1)

Leitung: Univ.-Prof. Dr. med. Jean Krutmann

Sekretariat: Andrea Ohmenhäuser, F. 81-1 26 18, Fax 81-1 26 19

E-mail: ohmenha@uni-duesseldorf.de

Wiss. Mit.: Arzt Muni Abu-Omar (F. 81-1 23 96),

Dr. rer. nat. Wolfgang Hadnagy (F. 81-1 25 34)

Homepage: <http://www.uniklinik-duesseldorf.de>

3

Ausbildungszentrum für Gesundheitsberufe des Universitäts- klinikums der Heinrich-Heine-Universität Düsseldorf

Moorenstraße 5, 40225 Düsseldorf

Name:

Telefon/E-Mail:

Fachbereich technische Assistenz (Geb. 15.12)

Ärztl. Leiter: Univ.-Prof. Dr. Mödder
Leitende Lehrkraft: Frau Schmidt F. 81 18206 Fax: 81 187595
MTASchule@med.uni-duesseldorf.de

Fachbereich Physiotherapie (Geb. 15.14)

Ärztl. Leiter: Univ.-Prof. Dr. Mayatepek
Leitende Lehrkraft: Frau Kropp-Olbertz F. 81 18631; Kropp-Olbertz@
med.uni-duesseldorf.de

Fachbereich Massage (Geb. 15.14)

Ärztl.- Leiter: Univ.-Prof. Dr. Krauspe
Leitende Lehrkraft: Frau Teloo F. 81 17982
Teloo@med.uni-duesseldorf.de
Hipt@med.uni-duesseldorf.de

Fachbereich Orthoptistik (Geb. 13.77)

Ärztl. Leiterin: Univ. Prof. Dr. A. Joussem
Leitende Lehrkraft: Frau Hasselberg F. 81 17337
orthoptik@med.uni-duesseldorf

Fachbereich Diätassistenz (Geb. 17.21)

Ärztl. Leiter: OA Dr. Schwarz
Leitende Lehrkraft: Frau Hilgarth F. 81 18288
hilgarth@med.uni-duesseldorf.de

Schulsekretariat für o.g. Fachbereiche:

Herr Mücke F. 81 17147; Fax: 81 19084
muecke@med.uni-duesseldorf.de

Fachbereich Pflege (Geb. 15.11)

Pflegedirektion: Frau I. Schwarz
Leitende Lehrkraft: Frau Twehues F. 81 17564
Schulsekretariat: Frau Flak F. 81 17567 Fax: 81 19567
Frau Kölbl F. 81 18386
Flak@med.uni-duesseldorf.de

Muster Studienplan der Vorklinik

Die aktuellen Studienpläne der Vorklinik und der Klinik finden Sie unter www.medicin-studium.uni-duesseldorf.de, Stichpunkt „Studieren“

1 (WS)	Chemie (V)	Terminologie	Biologie (V)	Biologie (P)	Anat. Prop. (V)	Anatomie (V)	Soziologie	Berufsfelderk.
		Makro. Anatomie 1 Bewegungsapp. (V + K)		Mikro. Anatomie 1 (V + K)				

2 (SS)	Ch (S)	Physik (V)	Physik (P)	Mikro. Anatomie 2 (V + K)		Neuro-Anatomie (V)	Wahlpflicht
	Chemie (P)	Biochemie (V)	Physiologie (V)	Physio. (P)	ZNs (P)		

3 (WS)	Biochemie (V)	Biochemie (P)	Physiologie (V)	Physiologie (P)	Makro. Anatomie 2 Situs (V + K)	Anatomie (V) Situs	Psychologie (V)	Psych./Soz. (S)
	Medizinische Psychologie / Soziologie (K)							

4 (SS)	Integriertes Seminar:		Seminar mit klinischem Bezug:	Wahlpflicht	Immunbiologie (V)	Psych./Soz. (S)	Psych./Soz. (K)
	<ul style="list-style-type: none"> - Anatomie - Biochemie - Physiologie - Psych./Soz. 		<ul style="list-style-type: none"> - EKM - Pol - Klinik 				

ab 15.7. Eigenstudium zur Vorbereitung auf M1

3

1. Semester (WS 2007/08) - Regelstundenplan

Vorlesungen beginnen i.d.R. c.t. (z. B. 8 c.t. = 8.15 Uhr) und finden in HS 2D statt.

Woche 1-7 (ab 15.10.2007)

Uhrzeit	Montag	Dienstag	Mittwoch	Donnerstag	Freitag
8- 9	Ana (V)	Ana (V)	Ana (V)	Ana (V)	AnaPro (V)
9-10		Chem (V)	Soz (V)	Chem (V)	
10-11	Bio (V)	Bio (V)		Termi (V)	AnaPro (V)
11-12		Bio (P) Gr A/B	Bio (P) Gr A/B		
12-13					
12.30 - 14.30	AnaPro (V) 12.30 - 14.00	Bio (P) Gr. A Histo-Saal	Termi (V)	Bio (P) Gr. B Histo-Saal	Termi (K) 13.00 - 14.30
15.00/15.30 - 17.00		Bio (P) Gr. B Histo-Saal		Bio (P) Gr. A Histo-Saal	
17.15 - 18.45					

Woche 8-14 (ab 03.12.2007)

Zeit	Montag	Dienstag	Mittwoch	Donnerstag	Freitag
8- 9	Ana (V)	Ana (V)	Ana (V)	Ana (V)	Ana (V)
9-10	Ana (KV)	Chem (V)	Soz B(V)	Chem (V)	Ana (KV)
10-11	Präp I Gr. B			Präp I Gr. B	Histo (V)
11-12		Histo I Gr. A	Präp I Gr. B		
12-13				Ana (KV)	
13-14	Präp I Gr. A	Ana (KV)		Präp I Gr. A	Präp I Gr. A
14-15		Präp I Gr. A	Ana (KV)		
15-16			Berufsfeld (V)		
16-17			15.99-17.99 ab 9.1.08		
17.15 - 18.45					

Gruppe A: ab 2. Sem. Gruppe 1-10

Gruppe B: ab 2. Sem. Gruppe 14-24

S = Seminar, V = Vorlesung; P = Praktikum, K = Kurs; KV = Kursvorlesung

Ana = Anatomie; Termi = Terminologie; Bio = Biologie; AnaPro = Einführung Anatomie (Propädeutikum); Chem = Chemie;

Soz = Med. Soziologie; Berufsfeld = Berufsfelderkundung; Präp = Präparierkurs, Histo = Histologie

2. Semester (SS 2008) - Regelstundenplan

Vorlesungen und Seminare beginnen i.d.R. c.t. (z. B. 8 c.t. = 8.15 Uhr) und finden in HS 2A statt.

Woche 1-7 (ab 07.04.2008) – Praktikum bis Woche 7

Uhrzeit	Montag	Dienstag	Mittwoch	Donnerstag	Freitag	
8- 9	Neuroana (V)	Neuroana (V)	Neuroana (V)	Neuroana (V)	Neuroana (V)	
9-10	Physik (V)	Physik (V)	Histo II (P) Gr. B	Physik (V)	Physik (V)	
10-11		Histo II (V)		Histo II (V)		
11-12	11.30 Physik Nachtestat	11.30 Physik Nachtestat	Chem (S) Gr. A	Histo II (P) Gr. A	Histo II (P) Gr. A	
12-13						
13.30-14	Physik (P) Gr. 1-9	Physik (P) Gr. 10-18	Ersatztermin Physik (P)	Ersatz- Termine Histo II	Histo II (P) Gr. B	Histo II (P) Gr. A
14-15			Ersatz- Termine Physik (V)			
15-16			Ersatz- Termine Physik (P)	Physik (P) Gr. 1-9	Physik (P) Gr. 10-18	
16-17						
17-18			Physik (P)			
18-19						
19-20						

3

Woche 8-15 (ab 26.05.2008) – Praktikum ab Woche 9

Uhrzeit	Montag	Dienstag	Mittwoch	Donnerstag	Freitag
8- 9	Neuroana (V)	Neuroana (V)	Neuroana (V)	Neuroana (V)	Neuroana (V)
9-10	Physio (V)	Physio (V)	Physio (V)	Physio (V)	Physio (V)
10-11	Bioch (V)	Bioch (V)	Bioch (V)	Bioch (V)	Bioch (V)
11.30 - 14.15	Physio (P) Gr. 1,2,3,4	ZNS (P) Gr. A 12.15	Physio (P) Gr. 9,10,15,16	Physio (P) Gr. 17,18, 19,20	ZNS (P) Gr. B 12:15
12.30 - 14.30 - 17.30 - 17.15			Physio (P) Gr. 11,12,13, 14		
	Chem. Gr. 17-24 9-16				

3. Semester (WS 2007/08) - Regelstundenplan

Vorlesungen beginnen i.d.R. c.t. (z. B. 8 c.t. = 8.15 Uhr) und finden in HS 2A statt.

Woche 1-7 (ab 15.10.2007)

Uhrzeit	Montag	Dienstag	Mittwoch	Donnerstag	Freitag				
8- 9	Ana (V)	Ana (V)	Ana (V)	Ana (V)	Ana (V)				
9-10	Bioch (V)	Bioch (V)	Bioch (V)	Bioch (V)	Bioch (V)				
10-11	Physio (V)	Physio (V)	Physio (V)	Physio (V)	Physio (V)				
11.30-12.15	Physio (P) Gr. 1,2,3,4 Bioch (P) Gr. 17-24	Präp II Gr. 9-10	Physio (P) Gr. 9,10, 11,12 Bioch (P) Gr. 1-8	Präp II Gr. 17-24	Physio (P) Gr. 17,18, 19,20 Bioch (P) Gr. 9-16	Präp II Gr. 1-8	Präp II Gr. B		
12.15-13.00									
13.00-13.45									
13.45-14.30		Psy Soz (S)							
14.30-15.15		Gr. A, E: 12.30 - 14.00		Med. Psychologie (V) ab 14.15 in HS 2D				Physio (P) Gr. 13,14 15,16	
15.15-16.00									
16.00-16.45		Gr. B, F: 14.30 - 16.00		EinfKliMed Gr. (Psychologie)					
16.45-17.30		Gr. C, G: 16.15 - 17.45							
17.30-18.15								WP- Fach Gr. n. Wahl	
18.15-19.00		Pol. (S)							WP- Fach Gr. n. Wahl
19.00-19.45	Bioch				Bioch				
19.45-20.30	4 Gr.				2 Gr.				

V = Vorlesung; P = Praktikum, K = Kurs; S = Seminar; PoL = Problemorientiertes Lernen.

Ana = Anatomie; Bioch = Biochemie; Physio = Physiologie; Präp = Präparierkurs; PsySoz = Med. Psychologie/Med. Soziologie;
Psy = Med. Psychologie; EinfKliMed = Einführung Klinische Medizin (Themen- und Gruppenwahl nach Interesse);
WP-Fach = Wahlpflichtfach; PromCur = Promotionscurriculum (Wochen 8-12,5)

Im Makroskopisch-anatomischen Kurs Teil II (Präp II) wird in den Wochen 1-7 der Situs präpariert.
Die hier genannten Gruppennummern entsprechen den Gr. in Physiologie und Biochemie!

Im WS wird das Seminar Med. Psychologie / Med. Soziologie für Studierende der Humanmedizin aus ca. 12 von 21 Gruppen
angeboten. Genaue Gruppen- und Zeiteinteilung s. Informationen des Instituts für Med. Psychologie.

Woche 8-14 (ab 03.12.2007)

Uhrzeit	Montag	Dienstag	Mittwoch	Donnerstag	Freitag
8-9					
9-10	Bioch (V)	Bioch (V)	Bioch (V)	Bioch (V)	Bioch (V)
10-11	Physio (V)	Physio (V) bis 12.00	Physio (V)	Physio (V)	Physio (V) (bis 12.00)
11.30-12.15	Physio (P)	Bioch (P)	Physio (P)	Physio (P)	
12.15-13.00					
13.00-13.45	Gr. 1,2,3,4	Psy Soz (S)	Gr. 9,10, 11,12	Bioch (P)	Gr. 17,18, 19,20
13.45-14.30					
14.30-15.15	Physio (P)	Gr. A, E: 12,30 14.00	1-8	Gr. 9-16	Bioch (P)
15.15-16.00					
16.00-16.45	Gr. 5,6,7,8	Gr. B, F: 14.30 16.00	Gr. 13,14, 15,16	WP-Fach Gr. n, Wahl	Gr. 21,22, 23,24
16.45-17.30					
17.30-18.15		Gr. C, G: 16.15 17.45	WP-Fach Gr. n, Wahl	PoL (S)	Bioch
18.15-19.00					
19.00-19.45		Gr. D, H: 18.00 19.30	2 Gr.	2 Gr.	
19.45-20.30					



Kurs Med. Psychologie/Med. Soziologie (Humanmedizin) im Anschluss an das Wintersemester: voraussichtlich für die Gruppen 1-6 bzw. 7-10 und 14 in Woche 1 bzw. 2 nach Semesterende. Genaue Gruppen- und Termineinteilung s. Informationen des Instituts für Med. Psychologie.

V = Vorlesung; P = Praktikum, K = Kurs; S = Seminar; PoL = Problemorientiertes Lernen.

Ana = Anatomie; Bioch = Biochemie; Physio = Physiologie; Präp = Präparierkurs; PsySoz = Med. Psychologie/Med. Soziologie; Psy = Med. Psychologie; EinfKlinMed = Einführung Klinische Medizin (Themen- und Gruppenwahl nach Interesse); WP-Fach = Wahlpflichtfach; PromCur = Promotionscurriculum (Wochen 8-12,5)

Im Makroskopisch-anatomischen Kurs Teil II (Präp II) wird in den Wochen 1-7 der Situs präpariert. Die hier genannten Gruppennummern entsprechen den Gr. in Physiologie und Biochemie!

Im WS wird das Seminar Med. Psychologie / Med. Soziologie für Studierende der Humanmedizin aus ca. 12 von 21 Gruppen angeboten. Genaue Gruppen- und Zeiteinteilung s. Informationen des Instituts für Med. Psychologie.

4. Semester (SS) - Musterstundenplan Vorklinik

Vorlesungen und Seminare beginnen i.d.R. c.t. (z. B. 8 c.t. = 8.15 Uhr)

Kurs Med. Psychologie / Med. Soziologie (Für Gruppen 1, 2, 6, 7, 15 in Wochen 1 und 2, und für 5, 9, 10, 13, 14, 16 in Wochen 2 und 3 des Sommersemesters)

Uhrzeit	Montag	Dienstag	Mittwoch	Donnerstag	Freitag	
8-9	EKM (CT-Kurs)					
9-10	Integriertes Seminar: Physiologie, Biochemie, Anatomie, z.T. PsySoz;	Einführung Immunbiol. (V)	Integriertes Seminar: Physiologie, Biochemie, Anatomie, z.T. PsySoz; Gr. 1-3, 7-9, 13-15	Med. Psy./ Soz. (K)	Integriertes Seminar: Physiologie, Biochemie, Anatomie, z.T. PsySoz; Gr. 1-3, 7-9, 13-15	
10-11						
11-12	Gr. 1-3, 7-9, 13-15	Humangenet. (V)				
12-13	EKM (Sono-Kurs)		Repatitorium Physik	Gr. 15-19 in W. 1-6;		
13-14	Integriertes Seminar: Physiologie, Biochemie, Anatomie, z.T. PsySoz; Gr. 4-6, 10-12, 16-18	EKM (K) Gr.	Integriertes Seminar: Physiologie, Biochemie, Anatomie, z.T. PsySoz; Gr. 4-6, 10-12, 16-18	Gr. 20-24 in W. 7-12	Integriertes Seminar: Physiologie, Biochemie, Anatomie, z.T. PsySoz; Gr. 4-6, 10-12, 16-18	
14-15						
15-16						
16-17	EKM (K) Gr.	PsySoz (S) **	WP-Fach Gr. n. Wahl	EKM (K) Gr.		
17-18						
18-19	Bioch PoL-S 4 Gr.					Bioch PoL-S 2 Gr.
19-20						
20-21		BC-PoL*				

S = Seminar; V = Vorlesung; P = Praktikum, K = Kurs

Anat = Anatomie; Bioch = Biochemie; EKM = Einführung in die Klinische Medizin (Themen- und Gruppenwahl nach Interesse);
Achtung: mögliche Terminkonflikte; Humangenet. = Humangenetik; Physio = Physiologie; PsySoz = Med. Psychologie / Med.
Psychologie; WP-Fach = Wahlpflichtfach

** ab 12.30 bis 19.30 Uhr: Im SS wird das Seminar Med. Psychologie/Med. Soziologie, jeweils 2-stündig, in Parallelgruppen für Studierende der Humanmedizin aus den Gruppen 3, 4, 8 und 17-23 angeboten. Genaue Gruppen- und Zeiteinteilung s. Aushänge des Instituts für Med. Psychologie

+ PC-PoL.: 2 Gruppen Biochemie PoL-Seminar werden dienstags von 18.15 - 20.45 Uhr angeboten.

Musterstundenplan 3. Studienjahr

Den jeweils aktuellen Stundenplan finden Sie auf der Homepage des Studiendekanats der Medizinischen Fakultät unter: <http://www.medizinstudium.uni-duesseldorf.de> - Studieren – Klinik – Stundenpläne

Block A (Woche 1 – 8)

Zeit	Montag	Dienstag	Mittwoch	Donnerstag	Freitag
8– 9	Pathologie (V)		Pathologie (V)	Pathologie (V)	
9–10					
10–11	Blockpraktikum Chirurgie: Ambulanz**	Blockpraktikum Chirurgie: Ambulanz**	Blockpraktikum Chirurgie: Ambulanz**	Prävention (V)*** Übergangslösung	
11–12					
12–13			Bildgebende Verfahren (V)		
13–14		Blockprakt. Innere (V)			Blockpr. Innere (V)
14–15	Blockpraktikum Chirurgie (V)		Arbeitsschutz*/Kl. Umweltmedizin*	Blockpraktikum Innere (K) (14.00–15.30)	BP Chirurgie Kurs** Punktionskurs****
15–16	Blockpraktikum Chirurgie (K)**		Arbeitsschutz*		
16–17			Bildgebende Verfahren Übung		
17–18					
18–19					
19–20					

3

Block A (Woche 9 – 14)

Zeit	Montag	Dienstag	Mittwoch	Donnerstag	Freitag
8– 9	Blockpraktikum Pathologie 8.15 – 14.00 09. Semesterwoche Block 1 10. Semesterwoche Block 2 11. Semesterwoche Block 3 12. Semesterwoche Block 4 13. Semesterwoche Block 5 14. Semesterwoche Block 6				
9–10					
10–11					
11–12					
12–13					
13–14					
14–15					
15–16	Bildgebende Verfahren Vorlesung				
16–17			Bildgebende Verfahren Übung		
17–18					
18–19					
19–20					

Block A (Woche 15) Prüfungswoche – Prüfungstermine entnehmen Sie bitte den gesonderten Angaben

ab 18.00Uhr WAHLFÄCHER generell möglich; Prävention = Dieser Kurs kann von Studierenden in der Woche, in der sie am BP Pathologie (Woche 9-14) teilnehmen, NICHT besucht werden!!

* Woche 1 einmalige Veranstaltung Arbeitsschutz, beachten Sie die Ankündigungen auf der Homepage; Woche 2-11 Kl. Umweltmedizin

** Einteilung bitte der Homepage der Chirurgen entnehmen

Musterstundenplan 3. Studienjahr

Den jeweils aktuellen Stundenplan finden Sie auf der Homepage des Studiendekanats der Medizinischen Fakultät unter: <http://www.medizinstudium.uni-duesseldorf.de> - Studieren - Klinik - Stundenpläne

Block B (Woche 1-12)

Zeit	Montag	Dienstag	Mittwoch	Donnerstag	Freitag
8- 9		Klinische Chemie (V)	Klinische Chemie (V)		
9-10	Klinische Chemie (V)	Mikrobiologie/ Virologie (V)	Mikrobiologie- Virologie (V)		Mikrobiologie- Virologie (V)
10-11	Mikrobiologie/ Virologie (V)	Geschichte, Theorie, Ethik in der Medizin (V)	Mikrobiologie- Virologie (V)	Mikrobiologie- Virologie (V)	
11-12	Pharmakologie (V)		Pharmakologie (V)	Pharmakologie (V)	Pharmakologie (V)
12-13					
13-14	Pharmakologie Prüfung Gruppe A bis 16.30	Pharmakologie Kurs Gruppe B bis 16.30	Immunologie- Infektiologie (V)	Mikrobiologie- Virologie Kurs Gruppe A	Mikrobiologie/ Virologie Kurs Gruppe B
14-15			Arbeitsschutz*		
15-16					
16-17					
17-18					
18-19					
19-20					

ab 16.30 Uhr WAHLFÄCHER generell möglich

* Woche 1 einmalige Veranstaltung Arbeitsschutz, beachten Sie die Ankündigungen auf der Homepage

Block B (Woche 13)

Zeit	Montag	Dienstag	Mittwoch	Donnerstag	Freitag
8- 9					
9-10		Mikrobiologie- Virologie (V)	Hygiene (V)	Hygiene (V)	Hygiene (V)
10-11	Mikrobiologie/ Virologie (V)	Geschichte, Theorie, Ethik in der Medizin			
11-12	Pharmakologie		Impfkurs	Impfkurs	Impfkurs
12-13					
13-14			Immunologie- Infektiologie (V)	Hygiene Kurs	Hygiene Kurs
14-15					
15-16					
16-17					
17-18					
18-19					
19-20					

Block B (Woche 13)

Uhrzeit	Montag	Dienstag	Mittwoch	Donnerstag	Freitag
8- 9					
9-10		Mikrobiologie - Virologie (V)	Hygiene (V)	Hygiene (V)	Hygiene (V)
10-11	Mikrobiologie - Virologie (V)	Geschichte, Theorie, Ethik in der Medizin			
11-12	Pharmakologie		Impfkurs	Impfkurs	Impfkurs
12-13					
13-14			Immunologie - Infektiologie (V)	Hygiene Kurs	Hygiene Kurs
14-15					
15-16					
16-17					
17-18					
18-19					
19-20					

3

Block B (Woche 14)

Uhrzeit	Montag	Dienstag	Mittwoch	Donnerstag	Freitag
8- 9					
9-10	Hygiene (V)	Hygiene (V)	Hygiene (V)	Hygiene (V)	Hygiene (V)
10-11					
11-12	Impfkurs	Impfkurs	Impfkurs	Impfkurs	Impfkurs
12-13					
13-14	Hygiene Kurs	Hygiene Kurs	Immunologie - Infektiologie (V)	Hygiene Kurs	Hygiene Kurs
14-15					
15-16					
16-17					
17-18					
18-19					
19-20					

Block B (Woche 15)

Uhrzeit	Montag	Dienstag	Mittwoch	Donnerstag	Freitag
8- 9					
9-10	Hygiene (V)	Hygiene (V)	Hygiene (V)	Mikrobiologie Hygiene Virologie	Mikrobiologie Hygiene Virologie
10-11					
11-12	Impfkurs	Impfkurs	Impfkurs		
12-13					
13-14	Hygiene Kurs	Hygiene Kurs			
14-15					
15-16					
16-17					
17-18					
18-19					
19-20					

Prüfungstermine entnehmen Sie bitte den gesonderten Angaben.

Musterstundenplan 4. Studienjahr

Das 4. Studienjahr zeichnet sich durch fachübergreifenden Unterricht nach Leitsymptomen aus. Insgesamt durchlaufen die Studierenden an der Medizinischen Fakultät 24 Themenmodule (12 je Semesterblock). Auf verschiedenen Stationen des Klinikums werden mit Unterricht am Krankenbett und Seminaren die Schwerpunktbereiche Innere Medizin (bestehend aus den Fächern Innere Medizin, Klinische Chemie, Gynäkologie) und Chirurgie (bestehend aus den Fächern Chirurgie, Orthopädie, Urologie) vertieft. Der Unterricht wird durch eine begleitende Bandvorlesung ergänzt (siehe Rahmenplan)

Rahmenplan der Module für Block C und D*

Uhrzeit	Montag	Dienstag	Mittwoch	Donnerstag	Freitag
8-9	Klinische Medizin (V)	Klinische Medizin (V)	Klinische Medizin (V)	Klinische Medizin (V)	Klinische Medizin (V)
9-10					
10-11	Epidemiologie (V) (Block C 14-tägig)				
11-12					
12-13					
13-14					
14-15	MODULUNTERRICHT nach Einteilung in Modulgruppen: Informationen und Termine zu den einzelnen Modulen finden Sie unter http://www.uniklinik-duesseldorf.de/studienjahr4				
15-16					
16-17					
17-18					
18-19			Allgemeinmedizin (K) (Block D)	Gesundheitsökonomie (Block D)	
19-20					

3

* Stundenpläne und Informationen zum systemorientierten Unterricht für die Blöcke C/D (Innere Medizin, Chirurgie, Klinische Chemie, Orthopädie, Urologie, Gynäkologie) finden Sie unter: <http://www.uniklinik-duesseldorf.de/studienjahr4>

Ankündigungen und Informationen zu weiteren Lehrveranstaltungen (siehe Rahmenplan C/D) entnehmen Sie bitte den Homepages der beteiligten Institute und Kliniken.

- **Allgemeinmedizin** – Abteilung für Allgemeinmedizin
- **Epidemiologie, Med. Biometrie, Med. Informatik** – Institut für Statistik in der Medizin (Prof. Mau) Blocktermin
- **Epidemiologie, Med. Biometrie, Med. Informatik** – Deutsches Diabetes Zentrum (Prof. Gian)
- **Gesundheitsökonomie** – Institut für Medizinische Soziologie
- **Klinische Pharmakologie und Pharmakotherapie** – Institut für Pharmakologie und Klinische Pharmakologie
- **Blockpraktikum Allgemeinmedizin** – Abteilung für Allgemeinmedizin
- **Blockpraktikum Frauenheilkunde** – Frauenklinik (Ansprechpartner: Frau Piech)

Ein Semester nach Abschluss von Block D findet in der vorlesungsfreien Zeit das Blockpraktikum Allgemeinmedizin statt. Das Blockpraktikum Frauenheilkunde ist 14 Tage lang nach Block C oder D in der vorlesungsfreien Zeit in einem der akademischen Lehrkrankenhäuser der HHU zu absolvieren.

Musterstundenplan 5. Studienjahr (Block E)

Bitte beachten Sie eventuelle Veränderungen des Stundenplanes, die sich nach Drucklegung des Vorlesungsverzeichnisses noch ergeben können. Den aktualisierten Stundenplan finden Sie auf der Homepage des Studiendekanats der Medizinischen Fakultät unter: www.medizinstudium.uni-duesseldorf.de - Studieren - Klinik - Stundenpläne

	Woche 1		Block E, Propädeutik		
Zeit	Montag	Dienstag	Mittwoch	Donnerstag	Freitag
8.00			Neuroradiologie (V)	HNO-Praktikum	
9.00	Einführung in die Psychiatrie (V)		Neurochirurgie (V)	HNO (V)	Augenheilkunde
10.00	Einführung in die Psychosomatik (V)				
11.00	Psychosomatik (V) Propädeutik		Neurologie (V) 11.15-12.45 Lähmungen / Gefühlsstörungen Hirnnerven-Syndrome	Prävention (V)	Neuropathologie (V)
12.00					
13.00		Psychiatrie (V) Propädeutik 13.15-16.30 Hörsaal Rheinische Kliniken Düsseldorf			Medizin des Alterns (V) Woche 1-10 13-15 Uhr Praktikum Woche 11-14 12.30-15.30
14.00	Psychosomatik (V)**		Neurologie (S) Neurologische Untersuchungs- techniken	HNO-Praktikum (Gruppen A/B)	Rehabilitation I (V) Woche 1-7 15s.t.-17
15.00	14.00 s.t. - 15.30		ab 16.00 Wahlfach möglich*		
16.00	Augenheilkunde (Seminar/Praktikum)				
17.00					
18.00					

* Das aktuelle Wahlfachangebot entnehmen Sie bitte der Homepage des Studiendekanats – Studieren – Wahlfach Klinik

** Große räumliche Entfernung zum Universitätsgelände

Musterstundenplan 5. Studienjahr (Block E)

Woche 2		Block E: Propädeutik			
Zeit	Montag	Dienstag	Mittwoch	Donnerstag	Freitag
8.00	HNO-Praktikum (Gruppen A/B)		Neuroradiologie (V)	HNO-Praktikum	Augenheilkunde (V)*
9.00				HNO (V)	
10.00	Psychosomatik (V)		Neurologie (V) 11.15-12.45	Prävention (V)	Neuropathologie (V)
11.00	10.15-11.45				
12.00					
13.00		Psychiatrie Propädeutik (V) 13.15-17.00 Hörsaal Rheinische Kliniken Düsseldorf	Seminar Neurophysiologische Untersuchungs- techniken	HNO (Gruppen A / B)	Medizin des Alterns (V) 13-15 Uhr
14.00	Psychosomatik Praktikum 14 s.t. - 15.30				Rehabilitation I (V) 15.00 s.t. - 17.00
15.00					
16.00	Augenheilkunde (Seminar / Praktikum)				
17.00					
18.00					

3

Woche 3-13		Block E: Systematik			
Zeit	Montag	Dienstag	Mittwoch	Donnerstag	Freitag
8.00	HNO-Praktikum (Gruppen A/B)	Psychiatrie Praktikum Gruppe A/B (JAK)* 8.30-10.00	Neurochirurgie (V) Neuroradiologie (V)	HNO-Praktikum	
9.00			Neurochirurgie (V)		
10.00	Psychosomatik (V)	Psychiatrie (V)	Neurologie (V)	Prävention (V)	Neuropathologie (V)
11.00	10.15-11.45	10.15-11.45			
12.00			Neurologie Fallvorstel- lung (S) 12.00-12.45		
13.00		Psychiatrie Fallseminar/ Übung (S) Gruppe A/B* 13.00 s.t. - 13.45			Medizin des Alterns (V) Woche 1-10, 13-15 Uhr
14.00	Prakt. Psychosomatik 14.00 s.t. - 15.30	Psychiatrie Praktikum Gruppe A/B* (JAK) 14.00 s.t.-15.30	Blockpraktikum Neurologie/ Neurochirurgie (Gruppen A/B) 14-16	HNO-Praktikum (Gruppen A/B) Neuropathologie (S) (à 24 Studenten)	Medizin des Alterns, Prakt. Wo. 11-14, 12.30-15.30
15.00					Rehabilitation I (V) Woche 1-7 15s.t.-17
16.00	Augenheilkunde (Seminar / Praktikum)		ab 16.00 Wahlfach möglich		
17.00					Rehabilitation II (V) Woche 8-13, 17-19
18.00					

* siehe separater Plan mit Gruppeneinteilung

Musterstundenplan 5. Studienjahr (Block E)

	Woche 14		Block E: Systematik und Beginn der Prüfungen		
Zeit	Montag	Dienstag	Mittwoch	Donnerstag	Freitag
8.00	HNO-Praktikum (Gruppen A/B)	Psychiatrie Praktikum (UAK) 8.30-10.00	Neurochirurgie (V)	HNO-Praktikum	
9.00				HNO (V)	
10.00	Psychosomatik (V) 10.15-11.45	Psychiatrie (V) 10.15-11.45	Neurologie (V)		
11.00					
12.00			Neurologie Fallvorstellung (S) 12.00-12.45		
13.00		Fallseminar/Übung (S) Psychiatrie 13.00 s.t. - 13.45			
14.00	Psychosomatik Praktik. 14.00s.t. - 15.30	Psychiatrie Praktikum (UAK) 14.00s.t.-15.30	Blockpraktikum Neurologie / Neurochirurgie (Gruppen A - B)	HNO-Praktikum	Medizin des Alterns Praktikum 12.30-15.30
15.00					
16.00	Augenheilkunde (Seminar / Praktikum)		ab 16.00 Wahlfach möglich		
17.00					
18.00					

Musterrahmenplan 5. Studienjahr, Block F – Blockpraktikum 1,2,3

Blockpraktikum 1: Pädiatrie** (1-wöchig)

Blockpraktikum 2: Anästhesiologie, Intensivmedizin, Notfallmedizin, Schmerztherapie (AINS) (4-wöchig)

Blockpraktikum 3: Arbeits- und Sozialmedizin, Rechtsmedizin, Dermatologie und Venerologie (ASRDV) (4-wöchig)

Den jeweils aktuellen Semesterplan finden Sie auf der Homepage des Studiendekanats der Medizinischen Fakultät unter: <http://www.medicinestudium.uni-duesseldorf.de> - Studieren - Klinik - Stundenpläne
 Block F ist in Drittel (3 x 4 Wochen) unterteilt, in denen im Rotationssystem verschiedene Blockpraktika durchlaufen werden. Die Einteilung der Studierenden in die Gruppen F01-F03 erfolgt im Rahmen der Online-Belegung., z.B.

	1. Drittel	2. Drittel	3. Drittel
Gruppe F 01	BP 1 Pädiatrie	BP 2 AINS	BP 3 ASRDV
Gruppe F 02	BP 3 ASRDV	BP 1 Pädiatrie	BP 2 AINS
Gruppe F 03	BP 2 AINS	BP 3 ASRDV	BP 1 Pädiatrie

Die tatsächliche Verteilung der Gruppen F01-F03 auf die Blockpraktika finden Sie zu Semesterbeginn online unter: <http://www.uniklinikduesseldorf.de/anaesthesiologie> - Kurse fuer Studierende

Zeit	Montag		Dienstag		Mittwoch		Donnerstag		Freitag		
	Pädiatrie (V)		Pädiatrie (V)		Pädiatrie (V)		Humangenetik (V)		Humangenetik (V)		
8-9											
9-10	BP1 Pädiatrie (P)	BP2 AINS (P)	BP3 Rechts-med. (P)	BP1 Pädiatrie (P)	BP2 AINS (P)	BP3 Arbeits-Sozialme. (P)	BP1 Pädiatrie (P)	BP2 AINS (P)	BP3 Dermatol. (V)	BP2 AINS (P)	BP3 Dermatol. (V)
	Pädiatrie (P)	AINS (P)	Rechts-med. (P)	Pädiatrie (P)	AINS (P)	Arbeits-Sozialmed. (P)	Pädiatrie (P)	AINS (P)	Dermatol. (P)	AINS (P)	Dermatol. (P)
10-11	Pädiatrie (P)	AINS (P)	Rechts-med. (P)	Pädiatrie (P)	AINS (P)	Arbeits-Sozialmed. (SP)	Pädiatrie (P)	AINS (P)	Dermatol. (P)	AINS (P)	Dermatol. (P)
11-12	Pädiatrie (P)	AINS (P)	Rechts-med. (P)	Pädiatrie (P)	AINS (P)	Arbeits-Sozialmed. (SP)	Pädiatrie (P)	AINS (P)	Dermatol. (P)	AINS (P)	Dermatol. (P)
12-13	Pädiatrie (P)	AINS (P)	Rechts-med. (P)	Pädiatrie (P)	AINS (P)	Arbeits-Sozialmed. (SP)	Pädiatrie (P)	AINS (P)	Dermatol. (S)	AINS (P)	Dermatol. (S)
13-14		AINS (V)	Rechts-med. (P)	Pädiatrie (S)	AINS (V)	Arbeits-Sozialmed. (P)		AINS (V)	Arbeits-Sozialmed. (P)	AINS (V)	Dermatol. (S)
14-15	Pädiatrie (S)	AINS (V)		AINS (V)	AINS (V)	Arbeits-Sozialmed. (P)	Pädiatrie (S)	AINS (P)	Arbeits-Sozialmed. (P)	AINS (V)	Dermatol. (S)
15-16	Pädiatrie (P)	AINS (P)	Rechts-med. (S)	Pädiatrie (P)	AINS (P)	Arbeits-Sozialmed. (P)	Pädiatrie (P)	AINS (P)	Arbeits-Sozialmed. (P)	AINS (P)	Dermatol. (S)
16-17	AINS (P)	AINS (P)	Rechts-med. (S)	AINS (P)	AINS (P)	Arbeits-Sozialmed. (P)	Rechts-med. (V)	AINS (P)	Rechts-med. (V)	AINS (P)	
17-18	AINS (P)	AINS (P)		AINS (P)	AINS (P)	Klinisch-Pathol. Konferenz		AINS (P)	Rechts-med. (V)	AINS (P)	
18-19											

** Das Blockpraktikum Pädiatrie findet in den Semesterwochen 1-14 statt. Genaue Termine finden Sie am schwarzen Brett der Pädiatrie (Kinderklinik, Schlossmannhaus Eingangshalle)

Semesterbegleitende Kurse: Humangenetik (V), Pädiatrie (V), Klinisch-pathologische Konferenz, Allgemeinmedizin (V) bis SW 10

Prüfungstermine entnehmen Sie bitte den gesonderten Angaben



Muster-Stundenpläne im Studiengang Zahnmedizin an der HHU Düsseldorf (vorklinischer und klinischer Abschnitt)

Die aktuellen Stundenpläne sind auf der Homepage www.zmk.uni-duesseldorf.de verfügbar.

1. Fachsemester (WS)

Zeit	Montag	Dienstag	Mittwoch	Donnerstag	Freitag
8- 9	TPK/S	TPK/P	TPK/P	TPK/PS	TPK/P
9-10	TPK/P	Chemie/V	TPK/P	Chemie/V	Anatomie Propädeutik
10-11	Biologie/V	Chemie/V	TPK/P	Anatomie Propädeutik	Biologie/V
11-12	Biologie/V	TPK/P	Terminologie/V	TPK/P	Biologie/V
12-13			Terminologie/V		
13-14	Anatomie Propädeutik	TPK/P		TPK/P	Terminologie / K (1.-7. Woche)
14-15	TPK/P	TPK/P	Terminologie / K (1.-7. Woche)	TPK/P	TPK/P
15-16	TPK/P	TPK/P	Terminologie / K (1.-7. Woche)	TPK/P	TPK/P
16-17		Propädeutik wiss. Arb.		Werkstoffkunde	Werkstoffkunde
17-18		Propädeutik wiss. Arb.			
18-19					
19-20					

TPK: Technisch-propädeutischer Kurs

Anatomie Propädeutik: 1.-7. Woche, danach TPK

Terminologie Vorlesung und Kurs: 1.-7. Woche, danach TPK

2. Fachsemester (SS) 1.-7. Woche

Zeit	Montag	Dienstag	Mittwoch	Donnerstag	Freitag
8- 9	Präventive Propädeutik	Neuroanatomie			
9-10	Chemie/Physik Vorlesungen, Seminare				
10-11					
11-12					
12-13					
13-14	Physik/P	Physik/P		Physik/P	Physik/P
14-15	Physik/P	Physik/P		Physik/P	Physik/P
15-16	Physik/P	Physik/P		Physik/P	Physik/P
16-17	Physik/P	Physik/P		Physik/P	Physik/P
17-18					
18-19					
19-20					

3

2. Fachsemester (SS) 8.-14. Woche

Zeit	Montag	Dienstag	Mittwoch	Donnerstag	Freitag
8- 9	Präventive Propädeutik	Neuroanatomie			
9-10	Biochemie/V	Biochemie/V	Biochemie/V	Biochemie/V	Biochemie/V
10-11					
11-12	Chemie/P			Chemie/P	
12-13					
13-14					
14-15					
15-16					
16-17					
17-18					
18-19					
19-20					

In der vorlesungsfreien Zeit: Naturwissenschaftliche Vorprüfung

3. Fachsemester (WS)

Zeit	Montag	Dienstag	Mittwoch	Donnerstag	Freitag	
8- 9	Anatomie/V	Anatomie/V	Anatomie/V	Anatomie/V	Anatomie/V	
9-10	Biochemie/V	Biochemie/V	Biochemie/V	Biochemie/V	Biochemie/V	
10-11						
11-12				Biochemie/P Gr. 11-13		
12-13						
13-14	Histologie/P					
14-15			Histologie/P			
15-16						
16-17						
17-18						
18-19						
19-20						

Phantomkurs I der Zahnersatzkunde: Blockunterricht in der vorlesungsfreien Zeit

4. Fachsemester (SS)

Zeit	Montag	Dienstag	Mittwoch	Donnerstag	Freitag	
8- 9	Phantom II/S		Phantom II/P	Phantom II/S		
9-10	Physiologie/V	Physiologie/V	Physiologie/V	Physiologie/V	Physiologie/V	
10-11	Makroskopische Anatomie P/S	Makroskopische Anatomie P/S		Phantom II/P	Phantom II/P	
11-12						
12-13						
13-14						
14-15						
15-16						Physiologie/P*
16-17						Gr. 11-13
17-18						
18-19						
19-20						

* Physiologie-Praktikum an 4 Nachmittagen in der 2. Hälfte des Semesters
Physiologie-Vorlesung nur in der 2. Hälfte des Semesters (ab 8. Woche)

Antestate an den 4 Physiologie-Praktikumtagen.
Physiologie-Klausur für Zahnmediziner erst im Oktober!

5. Fachsemester (WS)

Zeit	Montag	Dienstag	Mittwoch	Donnerstag	Freitag
8- 9					
9-10					
10-11	Physiologie/V	Physiologie/V	Physiologie/V	Physiologie/V	Physiologie/V
11-12		Situs/P	Situs/P		
12-13		Situs/P	Situs/P		
13-14					
14-15			Physiologie/P*		
15-16			Physiologie/P*		
16-17	Zahn- erhaltungskunde I		Physiologie/P*		
17-18	Zahn- erhaltungskunde I		Physiologie/P*		
18-19					
19-20					

* Physiologie-Praktikum an 10 Nachmittagen im Semester

In der vorlesungsfreien Zeit: Zahnärztliche Vorprüfung

6. Fachsemester (SS)

Zeit	Montag	Dienstag	Mittwoch	Donnerstag	Freitag
8- 9	Phantom Zahnerh./V	Phantom Zahnerh./P		Radiol. ZMK/V	Röntgenkurs
9-10	Phantom Zahnerh./V	Phantom Zahnerh./P	Paradontol. Propädeutik	Radiol. ZMK/V	Röntgenkurs
10-11	Phantom Zahnerh. Demo	Phantom Zahnerh./P	Präventiv-Zahnmedizin	Phantom Zahnerh. Demo	Radiologie (SS) Chem.Phys. (WS)
11-12			Präventiv-Zahnmedizin		
12-13					
13-14	Einführung FO	Phantomk. Zahnerh./P	Hygiene	Phantomk. Zahnerh./P	Phantomk. Zahnerh./P
14-15	FO-Technik/S	Phantomk. Zahnerh./P	Pathologie	Phantomk. Zahnerh./P	Phantomk. Zahnerh./P
15-16		Phantomk. Zahnerh./P	Pathologie	Phantomk. Zahnerh./P	Phantomk. Zahnerh./P
16-17					Chem.-Phys. Kurs/P
17-18					Chem.-Phys. Kurs/P
18-19					
19-20					

Praktikum der Zahnärztlichen Radiologie: Blockunterricht in der vorlesungsfreien Zeit.

3

7. Fachsemester (WS)

Zeit	Montag	Dienstag	Mittwoch	Donnerstag	Freitag
8- 9	Kurs Zahnerh. I	OP I	Prothetik I	Kurs Zahnerh. I	Parodontol. I
9-10	Kurs Zahnerh. I	Spez. Chirurgie	Prothetik I	Kurs Zahnerh. I	Medizinische Mikrobiologie (WS)
10-11	Kurs Zahnerh. I	Spez. Chirurgie	KFO I/II/IV	Kurs Zahnerh. I	
11-12	Kurs Zahnerh. I		KFO I/II/IV	Kurs Zahnerh. I	
12-13	Auscultando	Auscultando		Auscultando	Auscultando
13-14	Einf. KFO	Kurs Zahnerh. I		Kurs Zahnerh. I	Kurs Zahnerh. I
14-15	KFO-Tech. / S	Kurs Zahnerh. I	Pathologie	Zahnerh. II / Kinder I	Kurs Zahnerh. I
15-16		Kurs Zahnerh. I	Pathologie	Zahnerh. II / Kinder I	Kurs Zahnerh. I
16-17	Spez. Patho	Polikl. Zahnerh.	Patho-Histo	Pharmakologie	
17-18	Spez. Patho	Polikl. Zahnerh.	Patho-Histo	Pharmakologie	
18-19					
19-20					

8. Fachsemester (SS)

Zeit	Montag	Dienstag	Mittwoch	Donnerstag	Freitag
8- 9	Kurs Proth. I		Prothetik II	Kurs Proth. I	
9-10	Kurs Proth. I		Prothetik II	Kurs Proth. I	
10-11	Kurs Proth. I		KFO I/II/IV	Kurs Proth. I	
11-12	Kurs Proth. I	KFO-Kurs I	KFO I/II/IV	Kurs Proth. I	
12-13	Practicando I	Practicando I	KFO.Kurs II	Practicando I	Practicando I
13-14		Kurs Proth. I			Kurs Proth. I
14-15		Kurs Proth. I	ZMK I/II		Kurs Proth. I
15-16		Kurs Proth. I	ZMK I/II		Kurs Proth. I
16-17	Spez. ZMK I/II	Poliklinik Prothetik	Innere Med. I	HNO	
17-18	Spez. ZMK I/II	Poliklinik Prothetik		HNO	
18-19					
19-20					

9. Fachsemester (WS)

Zeit	Montag	Dienstag	Mittwoch	Donnerstag	Freitag
8- 9	OP-Kurs II	Kurs Zahnerh. II	Kurs Parodontologie II	Parodontol. II	Kurs Zahnerh. II
9-10	OP-Kurs II	Kurs Zahnerh. II	Kurs Parodontologie II	Parodontol. II	Kurs Zahnerh. II
10-11	Zahnerhaltung III	Kurs Zahnerh. II	KFO I/II/V	Kinder-Zahnmedizin II	Kurs Zahnerh. II
11-12	Zahnerhaltung III	Kurs Zahnerh. II	KFO I/II/V		Kurs Zahnerh. II
12-13	Practicando II	Practicando II	KFO-Kurs II	Practicando II	Practicando II
13-14	Kurs Zahnerh. II			Kurs Zahnerh. II	
14-15	Kurs Zahnerh. II		ZMK I/II	Kurs Zahnerh. II	
15-16	Kurs Zahnerh. II		ZMK I/II	Kurs Zahnerh. II	
16-17	Spez. ZMK II	Polikl. Zahnerh.	Innere Medizin II		Berufskunde
17-18	Spez. ZMK II	Polikl. Zahnerh.			Berufskunde
18-19					
19-20					

3

10. Fachsemester (SS)

Zeit	Montag	Dienstag	Mittwoch	Donnerstag	Freitag
8- 9		Kurs Proth. II			Kurs Proth. II
9-10		Kurs Proth. II			Kurs Proth. II
10-11		Kurs Proth. II	Allg. Chirurgie	Allg. Chirurgie	Kurs Proth. II
11-12		Kurs Proth. II		Allg. Chirurgie	Kurs Proth. II
12-13					
13-14	Kurs Proth. II		Dermatologie	Kurs Proth. II	
14-15	Kurs Proth. II			Kurs Proth. II	
15-16	Kurs Proth. II			Kurs Proth. II	
16-17		Poliklinik Prothetik	Practicando III	Practicando III	
17-18		Poliklinik Prothetik	Practicando III	Practicando III	
18-19					
19-20					

Im Anschluss in der vorlesungsfreien Zeit: Zahnärztliche Prüfung

Interdisziplinäre Veranstaltungen innerhalb der Medizinischen Fakultät

Internationale Zusammenarbeit

- | | | |
|----|--|---|
| 1. | Kolloquium Internationale Zusammenarbeit in der Hochschulmedizin
Ankündigung im Internet beachten
(www.uniklinik-duesseldorf.de/statistik) | Borkhardt / Fürst /
Gams / Hartung /
Hengel / Jäger /
Klein / Knoefel /
Krauspe / Kübler /
Mau / Mödder /
Müller / Pfeffer /
Siebler / Windolf |
|----|--|---|

Klinische Studien

- | | | |
|----|---|--------|
| 2. | Kolloquien des Koordinierungszentrums für Klinische Studien
Mo 16:00 – 17:00, (4 wöchentlich), Geb. 12.46, Konferenzraum,
Raum 25, 1. Etage | Ohmann |
| 3. | Wahlpflichtfach Klinische Studien
26 Stunden als einwöchiger Blockkurs vor Semesterbeginn | Ohmann |

Lehrveranstaltungen Sommersemester 2008

(Änderungen vorbehalten)

Lehrveranstaltungen der Klinik

Allgemeinmedizin

Details finden Sie auf der Homepage der „Abteilung für Allgemeinmedizin“

1. Berufsfelderkundung (im 1. Semester) bestehend aus Vorlesung, obligatorischer Klausur und 2 tägigem Praktikum sowie dazugehörigem Kleingruppenunterricht
Abholz / Siegrist / Geraedts et al
2. "Einführung in die Klinische Medizin"
Kurse werden von den entsprechenden Kliniken/Fachbereichen jeweils zum Sommersemester für das 4. Semester angeboten. Die Institute „Humangenetik“ und „Medizinische Psychologie“ bieten ggf. im WS für das 3. Semester (je 15 Studenten) Kurse an
Abholz / Hartwig / N.N.
3. Kursus der "Allgemeinmedizin" besteht aus:
(Block D: Kleingruppenunterricht und vor oder nach Block F das Hausarztpraktikum);
(Block F: Vorlesung und Klausur)
Kurs „Allgemeinmedizin“ für Studenten die sich im SS 08 in Block D befinden
Abholz / Altiner / Sappok / Grafenberger / Gummersbach / Hein / Hemming / Horlemann / in der Schmitten / Jörgenshaus / Lobscheid / Marzi / Meysen / Mortsiefer / Renkes-Hegendörfer / Retzer / Richter-Polynice / Schumacher / Sensen / Sohn / Unkelbach / Wochnik
- Kleingruppenunterricht: Woche 2 bis 13; Mittwochs 17 bis 19 Uhr (Gruppen D01 bis D12)
- Hausarztpraktikum (14 Tage) in der vorlesungsfreien Zeit vor oder nach Block F in Lehrpraxen der Abteilung für Allgemeinmedizin (Einschreibung zu Semesterbeginn)
- Vorlesungen (Block F) Woche 1 bis 9; Mittwochs 15 bis 17 Uhr
- Klausur (Block F) Woche 10
4. Querschnittsbereich "Rehabilitation, Physikalische Medizin, Naturheilverfahren"
Reha I - Koordination: PD Dr. J. Zielasek
Reha II- Koordination: Prof. Dr. H.-H. Abholz
Abholz / Jobst / Ulbrich / A. + B. Hemming / Jahn Zielasek et al
5. Querschnittsbereich: Medizin des Alterns und des alten Menschen
Vorlesung (10 mal 2 Std.) und Klausur sowie 2 Praktikas (insgesamt 6 Std.; Altenheim und geriatrisches Krankenhaus)
Abholz / Siegrist / Höltmann / Durwen / Supprian / N.N.

3

- | | | |
|-----|--|------------------------------------|
| 6. | Wahlpflichtfach "Anamnese, körperliche Untersuchung, priorisierende Differenzialdiagnose in der Hausarztpraxis"
Kleingruppenunterricht und Übungen in Hausarztpraxen | Abholz |
| 7. | Forschung in der Allgemeinmedizin - Seminar für Doktoranden und speziell Interessierte | Abholz |
| 8. | Einführung in evidence based medicine
Gruppenraum Geb. 14.97
Anmeldung bei Interesse unter (0211) 81 - 17771 | Abholz /
Richter |
| 9. | Hausbesuchsprogramm - Studenten besuchen chronisch Kranke
Anmeldung und Vorbesprechung:
nach telefonischer Absprache: (0211) 81 - 17771 | Hemming |
| 10. | Das ärztliche Gespräch - Seminar mit Rollenspiel
2-stündig
Begrenzte Teilnehmerzahl! Anmeldung und Vorbesprechung:
nach telefonischer Absprache: (0211) 81 - 17771 | Hemming |
| 11. | Balintgruppe für Studierende - Die Begegnung mit dem Patienten im Lichte der Beziehung
2. und 4. Mittwoch im Monat 15.30 - 17.00 Uhr
Anmeldung Sekretariat Tel. 81 - 17771 | Sensen |
| 12. | Allgemeinärztliche Palliativmedizin - Seminar anhand von Fallgeschichten
Gruppenraum Geb. 14.97
Anmeldung bei Interesse unter (0211) 81 - 17771 | Hein /
Horlemann /
Schindler |
| 13. | Einführung in die traditionelle chinesische Medizin (TCM) - mit Schwerpunkt Akupunktur
Freiwillige Veranstaltung
Voraussetzung: 2. Klinisches Studienjahr,
Anmeldung erforderlich | Je-Ming He |

Anästhesiologie, Intensivmedizin, Notfallmedizin, Schmerztherapie

- | | | |
|-----|--|--|
| 14. | Kurs Anaesthesiologie, Intensivmedizin und Querschnittsfach Notfallmedizin
(Kurs nach neuer ÄAppO, Block F) | Pannen / Beiderlinden / Buhl /
Ebel / Erhardt / Fournell / Franke /
Freyenhagen / Friedrichs / Hartwig /
Holthusen / Jonas / Kienbaum /
Kindgen-Milles / Kram / Lipfert /
Mainzer / Noetges / Preckel /
Sabel / Schannwell / Schwarte/
Siebler / Stannigel / Stevens/ |
|-----|--|--|

- | | | |
|-----|---|---|
| 15. | Erste-Hilfe Kurs für Vorkliniker (in Zusammenarbeit mit der Fachschaft Medizin) | Noetges |
| 16. | Düsseldorfer Anästhesiekolloquien
Mo 18:30-20:00 4wöchentlich
Mi 07:00 - 08:00
Kleiner Hörsaal Chirurgische Klinik | Wiss. Mitarbeiter der Klinik
für Anaesthesiologie /
Gastreferenten |
| 17. | Interdisziplinäre Ringvorlesung - Pathophysiologie und Therapie chronischer Schmerzzustände
monatlich: Mo 17:00 - 18:00, Chirurgische Klinik, kleiner Hörsaal | Freyenhagen /
Busche |
| 18. | Ausgewählte Kapitel der Regionalanästhesie
2-stündig nach Vereinbarung | Lorenz |
| 19. | Ärztliche Patientenbegleitung in der letzten Lebensphase
Mi 14:00 - 15:30, Konferenzraum der Klinik für Anaesthesiologie | Strasser |
| 20. | Probleme und therapeutische Konzepte der Operativen Intensivmedizin
Seminar mit Unterricht am Krankenbett Mi. 14.30 - 16 Operative Intensivstation CIA 1
Termine nach Vereinbarung (81-18102) | Buhl /
Kindgen-Milles /
Kram |
| 21. | Physiologische Grundlagen und klinische Praxis der Beatmung
Di 14:30 - 16:00, Chirurgische Intensivstation CIA1
Seminar mit Unterricht am Krankenbett Termine nach Vereinbarung (81-18102) | Buhl /
Kindgen-Milles
Kram |
| 22. | Transösophageale Echokardiographie in der Anästhesiologie und Intensivmedizin
praktische Übungen nach Vereinbarung | Meier /
Noetges |
| 23. | Verfahren zur Anlage zentralvenöser Katheter (Einzelunterricht) | Noetges |
| 24. | Praktische Übungen zur Narkoseführung und zum Zwischenfallmanagement am Düsseldorfer Patientensimulator
14-täglich: Di 16:00 - 18:00, Simulatorzentrum, Geb. 18.15, 1. Stock
Praktische Übung für PJ-Studenten | Picker |
| 25. | Anleitung zum wissenschaftlichen Arbeiten nach Vereinbarung
Konferenzraum/Bibliothek Klinik für Anästhesiologie
Geb 12.42 | Pannen / Bauer /
Fournell /
Freyenhagen /
Kienbaum / Kindgen-
Milles / Picker / |
| 26. | Anästhesiologische Besonderheiten bei Patienten mit Drogenkonsum (für Medizinstudenten ab dem 3. klinischen Semester)
Vorlesung (90 min) und Rundführung durch die Klinik der Freien Universität Amsterdam (180 min). Termine nach Vereinbarung (Voranmeldung über das Sekretariat der Klinik für Anästhesiologie 0031 20 4443058) | Loer / Schwarte |

Augenheilkunde

- | | | |
|-----|---|---|
| 27. | Augenheilkunde, Seminar und Praktischer Kurs
1-stündig
Mo 16:15 - 17:00 | Joussen / Schmitz /
Gordes / Huber / Severing /
Stammen |
| 28. | Augenheilkunde, Hauptvorlesung
2-stündig
Fr 9.00 - 11:00, Hörsaal Pathologie | Joussen / Schmitz /
Gordes / Huber / Severing /
Stammen |
| 29. | Ausgewählte Erkrankungen des hinteren Augenabschnittes
2-stündig
nach Vereinbarung, Hörsaal Augenklinik | Joussen |
| 30. | Das Lymphgefäßsystem des Auges
1-stündig
Mo 13:00 - 14:00, Benrath, Erich-Müller-Str. 2, Prof. Grüntzig,
Tel. 7182031 | Grüntzig |
| 31. | Einführung in die experimentielle Ophthalmologie
2-stündig | Joussen / Kociok /
Semkova |
| 32. | Expeditionen in Seuchengebiete
2-stündig
14-täglich: Fr 17:00 - 19:00, Bittweg 117, Prof. Grüntzig,
Tel. 330332 | Grüntzig |
| 33. | Farbsinnstörungen, optische Täuschungen, Entoptik
Mi 17:00 - 19:00, oder nach Vereinbarung
Hörsaal Augenklinik | Kluxen |
| 34. | Keratoplastik: Indikation, Techniken, Nachsorge
2-stündig
Hörsaal Augenklinik | Althaus |
| 35. | Klinisch wichtige neuroophthalmologische Krankheitsbilder
2-stündig
14-täglich: Mo 18:00 - 20:00, Hörsaal Augenklinik | Unsöld |
| 36. | Ophthalmologische Genetik
2-stündig
Sa 10:00 - 12:00, Hörsaal Kinderklinik | Hammerstein |
| 37. | Ophthalmologische Leitsymptome
1-stündig
Mo 12:00 - 13:00, Benrath, Erich-Müller-Str. 2, Prof. Grüntzig,
Tel. 7182031
beschränkte Teilnehmerzahl für Fortgeschrittene | Grüntzig |
| 38. | Parasitäre und tropische Augenkrankheiten
2-stündig
14-täglich: Fr 15:00 - 17:00, Bittweg 117, Prof. Grüntzig,
Tel. 330332 | Grüntzig |
| 39. | Vortrag zum Thema "Sehstörungen" im Kurs-Modul "Schwindel,
Sehstörungen, Kohabitationsbeschwerden" | Kimmig |

Chirurgie

- | | | |
|-----|---|--|
| 40. | Integrative Vorlesung "Klinik der Chirurgie und Inneren Medizin"
Mo.-Fr. 8-10 Uhr, Chirurgische Klinik, großer Hörsaal (8-9),
MNR-Klinik, Hörsaal 13A (9-10) sowie Freitags 10-11
Großer Hörsaal der Chirurgie
Einführung zum Praktikum der Chirurgie | Professoren,
Dozenten u.
wiss.Mitarb. |
| 41. | Interdisziplinärer Modulunterricht nach
ausgehängtem Semesterplan | Professoren, Dozenten u.
wiss.Mitarb. |
| 42. | Kursus der allgemeinen klinischen Untersuchungen
(operatives Stoffgebiet)
gemeinsam mit den übrigen operativen Kliniken
nach ausgehängtem Semesterplan | Professoren,
Dozenten u.
wiss.Mitarb. |
| 43. | Vorlesung z. Chirurgischen Blockpraktikum (1.klin.Abschn.)
1-stündig
Mo 14:00 - 15:00, Chirurgische Klinik, Großer Hörsaal | Cupisti//Grottemeyer
/ Linhart / Litmathe /
Willberg |
| 44. | Allgemeine Chirurgie für Zahnmediziner(innen)
3-stündig
Mi 10:00 - 11:00, Chirurgische Klinik, kleiner Hörsaal
Do 10:45 - 12:30, Chirurgische Klinik, kleiner Hörsaal | Schulte am Esch /
Weis-Müller u.
Dozenten |
| 45. | Praktischer Operationskurs
Mo.-Fr. 9 - 11 Uhr, Chirurgische Klinik, OP-Saal | Gams / Knoefel /
Sandmann / Windolf |
| 46. | Seminar über spezielle Chirurgie (3.klinischer Studienabschnitt)
3-stündig
Di, Do 13:30 - 15:00, Chirurgische Klinik, großer Hörsaal | Professoren,
Dozenten u.
wiss.Mitarb. |
| 47. | Differentialdiagnose chirurgischer Erkrankungen
1-stündig
Mo 17:15 - 18:00, Chirurgische Klinik,
Seminarraum Geb. 12.41, Eb.1, Raum 01.1 | Professoren,
Dozenten u.
wiss.Mitarb. |
| 48. | Endoskopie und chirurgische, gastroenterologische Sprechstunde
Mo, Do 09:00 - 12:00, Chirurgische Klinik, Ambulanz, Endoskopieraum | Peiper |
| 49. | Gastroenterologisch-chirurgische Fallvorstellungen
Mo 16:30 - 18:00, 14-täglich,
Klinik für Gastroenterologie, Hepatologie und
Infektiologie, Seminarraum | Ehrhardt / Eisenberger /
Häussinger/ Heintjes /
Knoefel / Peiper |
| 50. | Chirurgisch-Endokrinologisch-Nuklearmedizinisches
Kolloquium
1-stündig
Mi 16:30 - 17:30, Chirurgische Klinik,
Konferenzraum d. Klinik f. Allgemein-u.Viszeralchirurgie | Cupisti /
Eisenberger /
Knoefel /
Scherbaum /
Schmidt / Schott |
| 51. | Chirurgisch-radiologische Falldemonstration
1-stündig
Mo.-Fr. 15.00 - 15.45 Uhr, Chirurgische Klinik,
Röntgenbesprechungsraum, Geb.12.41, Eb. 0, Raum 1 | Cupisti / Eisenberger/
Fürst / Knoefel /
Peiper /
Schellhammer |

52. Plastische Chirurgie
1-stündig
Mo 16:30 - 18:00, Chirurgische Klinik, kleiner Hörsaal
Ingianni
53. Kolloquium KKS
1-stündig
Mo 16:15 - 17:00, monatlich, Chirurgische Klinik,
Konferenzraum d. Klinik f. Allgemein-u.Viszeralchirurgie
Ohmann
54. Doktorandinnen- und Doktorandensprechstunde
1-stündig
Fr 10:00 - 11:30, Chirurgische Klinik, KKS,
Geb. 12.46, Ebene 1, Raum 15
Ohmann
55. Statistische Verfahren für Chirurgen
2-stündig
Do 11:00 - 13:00, Chirurgische Klinik, Konferenzraum der Klinik
für Thorax- und Kardiovaskuläre Chirurgie
Godehardt
56. "Biometrie in der Chirurgie" für Doktoranden
2-stündig
Termin nach Vereinbarung, Chirurgische Klinik, Konferenzraum
der Klinik für Thorax- und Kardiovaskuläre Chirurgie
Godehardt
57. Interdisziplinäres Kolloquium
1-stündig
Do 14:30 - 15:30, Ev. Krankenhaus Bethesda, Heerstr. 219,
47053 Duisburg
Simon

Lehrveranstaltungen der Klinik für Allgemein-, Viszeral- und Kinderchirurgie

58. Chirurgische Lehrvisite
1-stündig
Mo.-Fr. 7.45 - 8.30 Uhr, Chirurgische Klinik,
Konferenzraum d. Klinik f. Allgemein-u.Viszeralchirurgie
Cupisti / Eisenberger / Knoefel /
Peiper /
Schulte am Esch
59. Seminar Chirurgische Endokrinologie
Do 18:00 - 19:00, nach Vereinbarung (Sekretariat 81-
16399, Frau Wittgrefe) Chirurgische Klinik, Bibliothek der
Klinik für Allgemein- und Viszeralchirurgie
Eisenberger /
Peiper
1-stündig nach Vereinbarung (Sekretariat 81-16399, Frau Wittgrefe)
60. Seminar Chirurgische Therapie von Weichteilsarkomen
Mi 18:00 - 19:00, nach Vereinbarung (Sekretariat 81-16399,
Frau Wittgrefe)Chirurgische Klinik, Bibliothek der Klinik für
Allgemein- und Viszeralchirurgie
Peiper /
Eisenberger
1-stündig nach Vereinbarung (Sekretariat 81-16399, Frau Wittgrefe)
61. Strategien der Onkologischen Chirurgie
Do 17:00 - 18:00, nach Vereinbarung (Sekretariat 81-16399,
Frau Wittgrefe)Chirurgische Klinik, Bibliothek der Klinik für
Allgemein- und Viszeralchirurgie,
Geb. 12.46, Ebene 1, Raum 025.02
Eisenberger /
Peiper
1-stündig nach Vereinbarung (Sekretariat 81-16399, Frau Wittgrefe)

- | | | |
|-----|--|-------------------------|
| 62. | Minimal-invasive Viszeralchirurgie
Di 18:00 - 19:00, nach Vereinbarung (Sekretariat 81-16399,
Frau Wittgreffe)Chirurgische Klinik, Bibliothek der Klinik für
Allgemein- und Viszeralchirurgie,
Geb. 12.46, Ebene 1, Raum 025.02
1-stündig nach Vereinbarung (Sekretariat 81-16399, Frau Wittgreffe) | Peiper /
Eisenberger |
| 63. | Doktorandenseminar
nach Vereinbarung (Sekretariat 81-16399, Frau
Wittgreffe)Chirurgische Klinik, Bibliothek der Klinik für
Allgemein- und Viszeralchirurgie,
Geb. 12.46, Ebene 1 Raum 025.02
nach Vereinbarung (Sekretariat 81-16399, Frau Wittgreffe) | Peiper /
Eisenberger |
| 64. | Molekulare Grundlagen der endokrinen Chirurgie
Termin nach Vereinbarung, Chirurgische Klinik,
Konferenzraum d. Klinik f. Allgemein-u.Viszeralchirurgie
Termin nach Vereinbarung (Sekretariat Frau Wittgreffe 81.16399) | Schulte |
| 65. | Chirurgischer Seminarunterricht
1-stündig
Di 14:30 - 15:30, Ev. Krankenhaus Bethesda, Heerstr. 219,
47053 Duisburg | Simon |
| 66. | Chirurgischer Seminarunterricht mit klinischer Visite
1-stündig
Mo, Mi 14:30 - 15:30, Ev. Krankenhaus Bethesda, Heerstr. 219,
47053 Duisburg | Simon |
| 67. | Aktuelle Aspekte von Schilddrüsenerkrankungen
Nach Vereinbarung, Chirurgische Klinik, kleiner Hörsaal | Witte |
| 68. | Seminar Endokrine Chirurgie
1-stündig
Mi 14:00 - 15:00, 14-täglich, Kliniken St.-Antonius,
42109 Wuppertal, Vogelsangstr. 106 | Dotzenrath |
| 69. | Seminar Allgemein- und Viszeralchirurgie - 3. klinischer
Studienabschnitt
1-stündig
Do 13:30 - 14:30, Kliniken St.-Antonius,
42109 Wuppertal, Vogelsangstr. 106 | Dotzenrath |
| 70. | Seminar-Modul: Schluckstörung (2. Klin. Abschnitt)
Kliniken St. Antonius, 42109 Wuppertal, Vogelsangstr. 109,
Seminarraum Chirurgie | Dotzenrath |
| 71. | Viszeral-Zentrum: Gastroenterologie und Viszeralchirurgie /
Fallbeispiele
nach Vereinbarung, Klinik für Allgemein-, Viszeral- und
Unfallchirurgie, St.-Elisabeth-Krankenhaus Dorsten
(Sekret. 02362-291610) | Gross-Weege |

Lehrveranstaltungen der Klinik für Gefäßchirurgie und Nierentransplantation

- | | | |
|-----|---|---|
| 72. | Differentialdiagnostik gefäßchirurgischer Erkrankungen
Do 15:00 - 16:00, Großer Hörsaal Chirurgische Klinik | Grabitz / Luther |
| 73. | Indikationen und Techniken gefäßchirurgischer Eingriffe
Di 08:00 - 10:00, Chirurgische Klinik, CD 5,
Konferenzraum | Sandmann /
Grabitz /
Weis-Müller |
| 74. | Angiologische Sprechstunde
Di 10:00 - 14:00, Chirurgische Klinik, Gefäßambulanz | Sandmann / Grabitz /
Weis-Müller |
| 75. | Angiologisch-neurologische Visite
Di 15:00 - 16:00, MNR-Klinik, Neuro-Radiologie,
Seminarraum 5 | Sandmann / Grabitz /
Siebler / Weis-Müller |
| 76. | Nephrologisch-chirurgische und
Nierentransplantationsvisite
1-stündig
Di 16:00 - 17:00, MNR-Klinik, Station ME 5, Seminarraum | Rump / Grabitz /
Mödder /
Sandmann /
Weis-Müller |
| 77. | Endovaskuläre Gefäßtherapie
2-stündig
Di 17:00 - 19:00, Chirurgische Klinik, kleiner Hörsaal | Kolvenbach |
| 78. | Chirurgische Therapie bei Gefäßerkrankungen
2-stündig
nach Vereinbarung, Chirurgische Klinik, kleiner Hörsaal | Petzold |
| 79. | Angiologische Sprechstunde
Do 14:00 - 16:00, Klinik für Gefäßchirurgie, Kliniken der Stadt
Krefeld, Lutherplatz 40, 47805 Krefeld | Luther/Trube -
Kallen |
| 80. | Nephrologisch-radiologisch-gefäßchirurgisches Kolloquium
Mi 15:00 - 16:30, Klinikum Krefeld, Klinik für Gefäßchirurgie,
Lutherplatz 40, 47805 Krefeld | Bach / Fiedler /
Luther |
| 81. | Minimal-invasive Verfahren in der Therapie von
phlebologischen und arteriellen Krankheitsbildern
1-stündig
Nach Vereinbarung, Chirurgische Klinik, kleiner Hörsaal | Torsello |
| 82. | Apparative Untersuchungstechniken in der Gefäßchirurgie
Termin nach Vereinbarung | Pfeiffer |
| 83. | Doktoranden-Kolloquium: ausgesuchte Themen
gefäßchirurgischer Forschung
2-stündig
Di 16:00 - 18:00, Ort nach Vereinbarung | Pfeiffer |
| 84. | Gefäßchirurgische Endoprothetik
2-stündig
Mo 14:00 - 16:00, Ort nach Vereinbarung | Pfeiffer |

Lehrveranstaltungen der Klinik für Unfall- und Handchirurgie

85. PJ-Lehrvisite
3-stündig
Fr 09:00 - 11:30
Jonas / Linhart /
Schädel-Höpfner /
Yosseef-Hakimi
86. Unfall- und Handchirurgie
1-stündig
16:00 - 17:00, Großer Hörsaal Chirurgie
Windolf / Linhart / Jonas /
Schädel-Höpfner / Wild /
Kortmann

Lehrveranstaltungen der Klinik für Thorax- und Kardiovaskuläre Chirurgie

87. Grundlagen der Herztransplantation
2-stündig
nach Vereinbarung, Chirurgische Klinik,
Seminarraum ZOM I, Geb. 12, 41, Ebene 1, Raum 01.1
Feindt / Gams /
Klein / Litmathe/
Petzold / Boeken
88. Spezielle Aspekte der Herzchirurgie
Mi 16:00 - 18:00, nach Vereinbarung, Chirurgische Klinik,
Seminarraum ZOM I, Geb. 12.41, Ebene 1, Raum 01.1
Boeken / Feindt /
Klein / Litmathe
89. Extrakorporale Zirkulation, mechanische
Assistenzsysteme und Kunstherz
2-stündig
nach Vereinbarung, Chirurgische Klinik, Seminarraum
ZOM I, Geb. 12, 41, Ebene 1, Raum 01.1
Boeken / Feindt /
Klein / Litmathe
90. Kardiologisch-herzchirurgisches Kolloquium
2-stündig
Di 17:00 - 18:30, Klinik für Kardiologie, Angiologie und
Pneumologie, Kursraum
Gams / Strauer /
Feindt / Kelm
91. Thorax- und herzchirurgische Fallbesprechung
Mo – Fr 07:00 - 07:45, Chirurgische Klinik,
Konferenzraum der Klinik für Thorax- und
Kardiovaskuläre Chirurgie
Boeken / Borowski /
Feindt / Fürst / Gams /
Klein / Litmathe /
Schellhammer
92. Thoraxchirurgisch-radiologische Falldemonstration
Mo - Fr 15:00 - 15:45, Chirurgische Klinik,
Konferenzraum der Klinik für Thorax- und
Kardiovaskuläre Chirurgie
Boeken / Borowski /
Feindt / Fürst /Gams /
Klein /Schellhammer
93. Die systematische Inflammation als Antwort des Körpers auf
fremde Oberflächen; Pathophysiologie, Klinik und Therapie
2-stündig
nach Vereinbarung
Chirurgische Klinik, Seminarraum ZOM I, Geb. 12.41, Eb. 01, Raum 01.1
Boeken /
Feindt /
Litmathe
94. Doktoranden-Kolloquium: Planung und Durchführung von
Großtierversuchen
2-stündig
nach Vereinbarung, Chirurgische Klinik, Seminarraum ZOM I,
Geb. 12, 41, Ebene 1, Raum 01.1
Boeken /
Feindt /
Litmathe

- | | | |
|------|---|--|
| 95. | Chirurgische Therapie atrialer und ventrikulärer Rhythmusstörungen
1-stündig
Fr 16:00 – 17:00, 14-tägig, Chirurgische Klinik, kleiner Hörsaal | Winter |
| 96. | Notfälle in der Thorax- und Herzchirurgie
1-stündig
Mo 14:00 – 15:00, nach Vereinbarung, Chirurgische Klinik, Bibliothek der Klinik für Thorax- und Kardiovaskuläre Chirurgie | Klein / Minale |
| 97. | Einführung in die Chirurgische Onkologie einschließlich Nachsorge und Dokumentation
Termin nach Vereinbarung
Chirurgische Klinik, kleiner Hörsaal | Nier / Feindt /
Kantartzis /
Granetzny |
| 98. | Multimodale Behandlung des Bronchialkarzinoms
2-stündig
nach Vereinbarung (Sekretariat Dr. Granetzny 0203/5081910, Evangelisches Krankenhaus Duisburg-Nord, Klinik für Thoraxchirurgie, Fahrnerstrasse 133, 47169), kleiner Hörsaal | Granetzny |
| 99. | Minimalinvasive Thoraxchirurgie
nach Vereinbarung (Sekretariat Dr. Granetzny 0203/5081910, Evangelisches Krankenhaus Duisburg-Nord, Klinik für Thoraxchirurgie, Fahrnerstrasse 133, 47169) | Granetzny |
| 100. | Spezielle thoraxchirurgische OP-Techniken
14-tägig, nach Vereinbarung (Sekretariat Dr. Granetzny 0203/5081910, Evangelisches Krankenhaus Duisburg Nord, Klinik für Thoraxchirurgie, Fahrnerstrasse 133, 47169 Duisburg), kleiner Hörsaal | Granetzny |
| 101. | Allgemeine und spezielle Thoraxchirurgie
2-stündig
Di 17:00 - 18:30, Seminarraum, Krankenhaus Gerresheim, 40625 Düsseldorf, Gräulingenstr. 120 | Ulrich |
| 102. | Möglichkeiten und Grenzen der chirurgischen Therapie angeborener und erworbener Herzerkrankungen
2-stündig
Mi 16:00 - 18:00, Herzzentrum Duisburg, Gerrickstr. 21, 47137 Duisburg | Krian |
| 103. | Ausgewählte Themen aus der Herz- und Thoraxchirurgie (Indikation)
nach Vereinbarung (Sekretariat 02151/321301, Klinik für Herzchirurgie, Klinikum Krefeld, Lutherplatz 40, 47805 Krefeld für Thoraxchirurgie | Greve /
Guderian |
| 104. | Doktorandenseminar
nach Vereinbarung (Sekretariat 02151/321301, Klinik für Herzchirurgie, Klinikum Krefeld, Lutherplatz 40, 47805 Krefeld für Thoraxchirurgie | Greve |

- | | | |
|------|---|---------------------|
| 105. | PJ-Seminar
nach Vereinbarung (Sekretariat 02151/321301, Klinik für Herzchirurgie, Klinikum Krefeld, Lutherplatz 40, 47805 Krefeldür Thoraxchirurgie | Greve /
Everlien |
| 106. | Herzchirurgie ohne Herz-Lungen-Maschine; Bypass-Operationen mit Demonstration

Termin und Ort nach Vereinbarung; Klinik für Herzchirurgie, Klinikum Krefeld, Lutherplatz 40, 47805 Krefeld, Sekretariat Tel. 02151 / 132 1301 | Greve |
| 107. | Spezielle Aspekte der Pharmakotherapie herzchirurgische Patienten
2-stündig
nach Vereinbarung, Chirurgische Klinik, Seminarraum ZOM I, Geb. 12.41, Ebene 1, Raum 01.1 | Zimmermann |
| 108. | Doktoranden-Kolloquium: Planung und Durchführung klinischer Studien mit (pharmakologisch) kardiovaskulärer Fragestellung
2-stündig
Termin nach Vereinbarung;
Ort: Seminarraum ZOM I, Geb. 12.41, Ebene 01, Raum 01.1 | Zimmermann |

3

Dermatologie und Venerologie

- | | | |
|------|---|---|
| 109. | Haut und Geschlechtskrankheiten, Umweltmedizin
3-stündig
Stundenplan Hörsaal beachten,
Infos auch Homepage Hautklinik ! | Homey /
habil. Mitarbeiter |
| 110. | Praktikum Dermatologie (Station und Funktionsabteilung)
2-stündig
Stundenplan Hörsaal beachten,
Infos auch Homepage Hautklinik ! | Homey /
habil. Mitarbeiter |
| 111. | Problemorientiertes Lernen
Stundenplan Hörsaal beachten,
Infos auch Homepage Hautklinik ! | Homey /
habil. Mitarbeiter |
| 112. | Bedside Teaching
1-stündig
Stundenplan Hörsaal beachten, Infos auch Homepage Hautklinik ! (beschränkte Teilnehmerzahl) | Homey / Schulte /
habil. Mitarbeiter |
| 113. | Klinischer Untersuchungskurs
2-stündig
Fr 14:30 - 16:00 | Homey / Kruse /
Bruch-Gerharz / Kuhn /
Reifenberger / Stege /
habil. Mitarbeiter |
| 114. | Diagnostische Grundlagen in der Dermato-Phlebologie
2-stündig, 1 x wöchentlich | Stege /
Schulte |

- | | |
|---|---|
| 115. Pilzkrankungen der Haut und Schleimhäute
2-stündig
1 x wöchentlich Hautklinik | Bruch-Gerharz |
| 116. Genetische Grundlagen von Hautkrankheiten
2-stündig
1 x wöchentlich Hautklinik | Kruse |
| 117. Infektionskrankheiten der Haut: Diagnostik und Therapie
2-stündig, 1 x wöchentlich | Bruch-Gerharz /
Hengge |
| 118. Haut- und Geschlechtskrankheiten für Zahnmediziner
1-stündig
Mi 13:30 - 14:15, Hörsaal Hautklinik | Stege / Hengge /
Reifenberger /
Schulte |
| 119. Haut in verschiedenen Lebensphasen | Hengge |
| 120. Immunologische Grundlagen allergischer Erkrankungen
2-stündig nach Vereinbarung
1 x wöchentlich Hautklinik | Homey |
| 121. Doktorandenseminar: Molekulare Grundlagen
entzündlicher Hauterkrankungen
1-stündig
ganztäglich, nach Vereinbarung Forschungslabor Hautklinik | Mirmohammadsadegh |
| 122. Anleitung zum wiss. Arbeiten auf dem Gebiet der
Molekularbiologie der Haut
ganztäglich, nach Vereinbarung Forschungslabor Hautklinik | Mirmohammadsadegh |
| 123. Aktuelle Aspekte in der Dermatookologie
2 stündig, 1 x wöchentlich | Reifenberger |
| 124. Aktuelle Aspekte in der Genterapie und Anleitung zum
wissenschaftlichen Arbeiten
Do 15:30 - 17:00, Seminarraum der Häutklinik, 3. Stock | Hengge /
Mirmohammadsadegh |
| 125. Dermatohistopathologische Demonstrationen
1-stündig nach Vereinbarung
Mo, Mi, Fr 13:00 - 14:00, Histopathologisches Labor
(beschränkte Teilnehmerzahl, für Anfänger und Fortgeschrittene) | Reifenberger |
| 126. Ästhetische Dermatologie und plastische Chirurgie:
Grundlagen, plastische Rekonstruktionen und Body Styling
Mo 17:00 - 18:00, Hörsaal Hautklinik, Geb. 11.80 | Hengge /
Andree |
| 127. Autoimmunerkrankungen: Diagnostik und Therapie
2-stündig nach Vereinbarung | Kuhn |
| 128. Fluoreszenzdiagnostik und Photodynamische Therapie
2 stündig, 4 x im Semester
nach Vereinbarung, Hautklinik Priv.-Doz. Dr. med. Clemens Fritsch | |
| 129. Einführung in die klinische Medizin
Mi 16:00 - 18:00, Hörsaal Hautklinik | Homey / Bruch-Gerharz /
Reifenberger / Stege / Kruse |

130. Repetitoriumskurs Dermatologie zur Vorbereitung auf das 2. Staatsexamen
2 x wöchentlich, Termine siehe Aushang,
Hörsaal Hautklinik
- Hengge

Diagnostische Radiologie

131. Anleitung zum wissenschaftlichen Arbeiten nach Vereinbarung
Anmeldung per E-Mail: fiedler@klinikum-krefeld.de
- Fiedler
132. Differentialdiagnostik Kernspintomographie
Blockveranstaltung: 08:00 - 09:00, Demoraum 1 MNR-Klinik
- Mödder /
Cohnen / Saleh
133. Farbduplexsonographie-Praktikum für Fortgeschrittene
"Anatomie in den bildgebenden Verfahren"
Gruppenleitung und Termine s. bes. Aushang
- Hofer / Hollenbeck /
Krogmann
134. Gastroenterologisch-Radiologische Demonstration und Visite
Blockveranstaltung: 13:00 - 14:00,
Demoraum 1 MNR-Klinik
- Mödder / Steinhaus /
Cohnen / Häussinger /
Köster / Scherer
135. Grundlagen und Praxis der MRT-Befundung
1-stündig nach Vereinbarung
Demoraum Chirurgie
- Hackländer
136. Handchirurgisch-radiologische Lehrvisite
07:45 - 08:15
13:45 - 14:15
- Cohnen / Fürst /
Linhart / Windolf
137. Interdisziplinäre onkologische Konferenz
("Tumorboard")
Mi 15:00 - 16:30, Seminarraum HS 13b, MNR-Klinik
- Mödder / Cohnen /
Haas / Schellhammer /
Scherer
138. Interdisziplinäres Hepab-Okologisches Kolloquium (IHOK)
Einzelansicht
16:30 - 17:00
- Erhardt / Fürst /
Häussinger / Knoefel
Saleh / Schmitt
139. Kernspintomographie der Wirbelsäule und peripherer Gelenke
bei rheumatischen Erkrankungen: Grundlagen und Praxis -
Einzelansicht
- Ostendorf /
Scherer
140. Kursus in Radiologie einschl. Strahlenschutz
2-stündig
Mi 16:15 - 17:45
- Mödder / Köster / Schaper /
Müller-Homey / Poll / Cohnen /
Fürst / Saleh / Scherer
141. Moderne nicht-invasive Schnittbilddiagnostik des Herzens
(CT und MRT)
2-stündig
Di 16:00 - 17:30, 14-täglich
Demonstrationsraum der Radiologie, Chirurgie
- Fürst / Poll /
Jung /
Schwartzkopf

- | | | |
|------|---|---|
| 142. | Moderne radiologische Diagnostik mit systematischer Bildanalyse für PJ'ler
Fr 15:00 - 16:00, Demonstrationsraum der Radiologie | Jung /
Koch /
Cohnen |
| 143. | Modulunterricht Block C/D / akutes Abdomen
Mo 14:00 - 15:00, Seminarraum Radiologie Chirurgie | Poll / Fürst /
Koch / Fiedler |
| 144. | Modulunterricht Block C/D / arterielle Hypertonie
Fr 11:00 - 12:00, Seminarraum Radiologie MNR-Klinik | Jung /
Cohnen |
| 145. | Modulunterricht Block C/D / Blutung
Di 14:00 - 15:00, Seminarraum Radiologie Chirurgie | Fürst / Poll /
Fiedler |
| 146. | Modulunterricht Block C/D / Dyspnoe und Luftnot
Do 10:00 - 11:00, Seminarraum Radiologie MNR-Klinik | Cohnen /
Scherer |
| 147. | Modulunterricht Block C/D / Husten
Mi 11:00 - 12:00, Seminarraum Radiologie MNR-Klinik | Cohnen /
Jung |
| 148. | Modulunterricht Block C/D / Ödem-Beinschwellung
Do 11:00 - 12:00, Seminarraum Radiologie MNR-Klinik | Cohnen /
Jung / Koch |
| 149. | Nephrologisch-Gefäßchirurgisch-Radiologisches Kolloquium -
Einzelansicht
16:30 - 17:30 | Cohnen /
Rump /
Mödder /
Sandmann |
| 150. | Organisation und Durchführung des PJ-Seminars
"Radiologie an den Kliniken Essen-Mitte"
(akad. Lehrkrankenhaus Uni Essen)
Mi 14:00 - 15:00 | Koch |
| 151. | Pädiatrisch-radiologische Demonstration für Fortgeschrittene
1-stündig
Di 14:00 - 15:00 | Schaper |
| 152. | Praxis der CT-Befundung "Anatomie in den bildgebenden
Verfahren"
Kurs in Kleingruppen Termine und Einführungsveranstaltung
siehe besonderen Aushang | Mödder /
Hofer /
Hartwig |
| 153. | Radiologische-Chirurgisches Kolloquium
1-stündig
Mo - Fr 15:00 - 16:00, Demonstrationsraum der Radiologie,
Chirurgie | Fürst /
Poll /
Saleh |
| 154. | Radiologische Visite hämatologisch-internistischer
Krankheitsbilder
Mi 15:00 - 15:30, Seminarraum HS 13b, MNR-Klinik | Mödder / Steinhaus /
Haas / Saleh /
Scherer |
| 155. | Radiologisch-pathologische Falldemonstration
1-stündig
Do 16:00 - 17:00, 14-täglich
Anmeldung per E-Mail: fiedler@klinikum-krefeld.de | Fiedler /
Gokel |

156. Rheumatologisch-Radiologische Fallkonferenz
Do 15:00 - 16:00, 14-tägig, Demo-Raum Radiologie
MNR-Klinik Steinhaus /
Cohnen /
Scherer
157. Seminar für Doktoranden
nach Vereinbarung Poll /
Fürst
158. Seminar für Doktorandinnen und Doktoranden Cohnen
159. Strahlentherapie, Diagnostische Radiologie, Nuklearmedizin,
Strahlenphysik, gesetzlicher Strahlenschutz und
Strahlenbiologie - Kursbegleitende Vorlesung
1-stündig Mödder / Ewen /
Budach / Roth /
Larisch / Müller /
Schmidt
Mi 12:00 - 13:00, HS 13a, MNR-Klinik, Woche 1-8
Mi 15:00 - 16:00, HS13a, MNR-Klinik, Woche 9-12
160. Thoraxchirurgisch-radiologische Falldemonstration Boeken / Borowski /
Mo - Fr 15:00 - 15:45, Chirurgische Klinik, Konferenzraum Feindt / Fürst /
der Klinik für Thorax- und Kardiovaskuläre Chirurgie Klein / Schellhammer
161. Wahlpflichtpraktikum - Einzelansicht Cohnen

3

Frauenheilkunde und Geburtshilfe

162. Teil I: Geburtsh.-gynäkol. Praktikum –
1. Vorlesung mit Krankenvorstellung
4-stündig Bender / Bielfeld / Crombach /
Dall / Küppers / Nestle-Krämling
Mo 08:00 - 09:00, Hörsaal Frauenklinik Hampf / Krüssel / Bauerschmitz /
Di, Mi, Fr 09:00 - 10:00, Hörsaal Frauenklinik Fleisch / Friebe-Hoffmann / Hess
Stoff-Khalili
163. Teil II a: Modulunterricht Thema Hampf / Bachmann / Bauerschmitz /
Unterbauchschmerz, Block C/D Fleisch / Friebe-Hoffmann / Hess /
3-stündig Stoff-Khalili /
Mo 15:00 - 18:00 Oberärzte und Assistenten
164. Teil II b: Modulunterricht Thema Blutung/
Endokrinologie, Block C/D Hampf / Bachmann /
Bauerschmitz / Rein / Fleisch /
3-stündig Friebe-Hoffmann / Hess /
Fr 12:00 - 15:00 Stoff-Khalili /
Termine werden im Hörsaal der Frauenklinik , Oberärzte und Assistenten
bekanntgegeben
165. Teil III: Blockpraktikum mit Prüfung (14 Tage in den
Semesterferien) an auswärtigen Krankenhäusern (aktualisierte
Liste auf Anfrage) und Uni- Frauenklinik, nach Block C/D Hampf /
Rein
14 Tage in den Semesterferien
166. III. Klin. Studienabschnitt (PJ) Bender /
Universitäts-Frauenklinik u. akademische Lehrkrankenhäuser Chefärzte u.
(Seminare, Lehrgespräche, Visiten) Mitarb.

- | | | |
|------|---|--|
| 167. | Einführung in die klinische Medizin für das 3./4. präklinische Semester | Rein / Krüssel / Friebe-Hoffmann / Hess / Hirchenhain / Bauerschmitz |
| 168. | Moderne Reproduktionsmedizin
1-stündig
14-täglich: Seminarraum 1.27
(neue Ambulanz der Frauenklinik) | Bielfeld / Hess / Hirchenhain / Kruse / Krüssel / Mikat-Drozdzyński |
| 169. | Impfprävention HPV-assoziiierter Erkrankungen des unteren Genitaltraktes und kolposkopische Differentialdiagnostik
Ort und Zeit nach Vereinbarung | Küppers |
| 170. | Ausgesuchte Fälle aus der Dysplasiesprechstunde
2-stündig
Di Termin nach Vereinbarung, Frauenklinik Ambulanz | Hampl |
| 171. | Psychosomatik in der Frauenheilkunde, Vorlesung und Interventionsseminar
14 täglich, 2-stündig | Bodden-Heinrich |
| 172. | Psychosomatische Medizin in Frauenheilkunde und Geburtshilfe: Onkopsychologie
2-stündig
Mi 16:00 - 18:00, Hörsaal Frauenklinik | Dmoch |
| 173. | Doktorandenseminar Einführung und Projektbesprechung, Anmeldung unter bodden@uni-duesseldorf.de, 4 wöchentlich, 4-stündig | Bodden-Heinrich |
| 174. | Seminar zur Psychoonkologie
Anmeldung unter bodden@uni-duesseldorf.de
14-täglich: 2-stündig, Ort und Zeit nach Vereinbarung | Bodden-Heinrich |
| 175. | Pränatale Diagnostik und Therapie (Seminar und Praktikum), Termin n.V. , 14-täglich, 2-stündig
Anmeldung unter kozlowski@prae natal.de
Pränatalmedizin u. Genetik Düsseldorf Graf-Adolf-Str. 35, 40210 Düsseldorf | Kozlowski |
| 176. | Genetische Beratung und Diagnostik, Termine n.V. | Kozlowski |
| 177. | Anleitung zu wissenschaftlichem Arbeiten
Termine n.V.: kozlowski@prae natal.de | Kozlowski |

Hals-, Nasen-, Ohrenheilkunde

- | | | |
|------|---|------------------------------------|
| 178. | Klinik und Poliklinik der HNO-Heilkunde
2-stündig
Do 09:00 - 11:00, Hörsaal 13B der MNR-Klinik
begleitende Vorlesung zum Praktikum der HNO-Heilkunde | Bier / Haas / Hoffmann / Lamprecht |
|------|---|------------------------------------|

- | | | |
|------|--|---|
| 179. | Praktikum der HNO-Heilkunde
2-stündig
Mo 08:00 - 10:00, (Verteilung),
Hörsaal der HNO-Klinik, Gebäude 13.76 | Berger / Greve /
Hoffmann / Lamprecht /
Scheckenbach /
Wagenmann |
| 180. | Seminar der HNO-Heilkunde
2-stündig
Do 14:00 - 16:00, Hörsaal der HNO-Klinik, Gebäude 13.76 | Angerstein / Bier /
Hoffmann /
Wagenmann |
| 181. | Einführung in die klinischen Medizin
4-stündig
Mo 16:00 - 19:00, Kursräume der HNO-Klinik, Gebäude 13.76
nach Stundenplan 14 Stunden/Semester | Angerstein /
Bier /
Hoffmann /
Wagenmann |
| 182. | Differentialdiagnostik otorhinolaryngologischer Krankheitsbilder
Mo 17:00 - 19:00, Hörsaal der HNO-Klinik, Gebäude 13.76 | Garzer |
| 183. | HNO-Heilkunde für Zahnmediziner/innen
14-täglich: Do 16:00 - 18:00, Hörsaal der HNO-Klinik, Geb. 13.76 | Bier |
| 184. | Anleitung zum wissenschaftlichen Arbeiten auf dem Gebiet der
HNO-Heilkunde
(halbtägig nach Vereinbarung) Hörsaal der HNO-Klinik,
Geb. 13.76 und Forschungslabor der HNO-Klinik, Geb. 17.11. | Bier /
Haas /
Wagenmann /
Hoffmann |
| 185. | Experimentelle Onkologie in der HNO-Heilkunde
2-stündig, nach Vereinbarung, 14-täglich,
Forschungslabor der HNO-Klinik, Gebäude 17.11 | Balz /
Hoffmann |
| 186. | HNO-Erkrankungen im Kindes- und Jugendalter
2-stündig, nach Vereinbarung
Hörsaal der HNO-Klinik, Gebäude 13.76 | Haas |
| 187. | HNO-Heilkunde für den Arzt für Allgemeinmedizin
Mi 17:00 - 19:00, Hörsaal der HNO-Klinik, Gebäude 13.76 | Haas |
| 188. | Experimentelle und klinische Immunologie in der HNO-Heilkunde
2-stündig nach Vereinbarung
14-täglich, Forschungslabor der HNO-Klinik, Gebäude 17.11 | Wagenmann |
| 189. | Klinische Allergologie in der HNO-Heilkunde
2-stündig
14-täglich, HNO-Klinik, Gebäude 13.76 | Wagenmann |
| 190. | Diagnostik und Rehabilitation berufsbedingter Stimmstörungen
2-stündig, Termine nach Vereinbarung
Hörsaal der HNO-Klinik, Gebäude 13.76 | Angerstein |
| 191. | Diagnostik und konservative Rehabilitation von Schluckstörungen
2-stündig, Termine nach Vereinbarung
Hörsaal der HNO-Klinik, Gebäude 13.76 | Angerstein |
| 192. | Anleitung zu wissenschaftlichen Arbeiten für Doktoranden der
Medizin und Zahnmedizin
Termine nach Vereinbarung
Abt. für Phoniatrie und Pädaudiologie, Gebäude 13.77 | Angerstein |

- | | | |
|------|---|------------------------|
| 193. | Probleme der Früherkennung und Frührehabilitation kindlicher Hörstörungen
2-stündig, Termine nach Vereinbarung
Hörsaal der HNO-Klinik, Gebäude 13.76 | Angerstein |
| 194. | Phoniatriisch-pädaudiologische Poliklinik für Kleingruppen - ab 8. Semester Medizin
2-stündig
Abteilung für Phoniatrie und Pädaudiologie, Gebäude 13.77 | Angerstein /
Berger |

Innere Medizin

Interdisziplinärer Modulunterricht Klinische Medizin

- | | | |
|------|--|---|
| 195. | Modul Anämie | Burk / Fahron / Gattermann / Hoffmann /
Knipp / Rohr / Schmitz / Wehmeier |
| 196. | Modul Arterielle Hypertonie | Voiculescu / Balzer / Cohnen / Dierkes /
Eisenberger / Schannwell / Makhloufi /
Ivens / Lobnig / Sandmann |
| 197. | Modul Bauchschmerz /
Akutes Abdomen | Schulte am Esch / Erckenbrecht / Franke /
Frieling / Fürst / Greiner / Hengels /
Königshausen E. / Geissler / Jablonowski /
Müller-Mattheis / Niederau / Pourhassan /
Sitte / Weihrauch |
| 198. | Modul Diabetes | Rotthoff / Richter / Schloot / Willenberg /
Sagert / Spraul / Chantelau / Alberti / Richter |
| 199. | Modul Diarrhoe | Bode / Berges / Donner / Greiner / Heintges /
Helling-Giese / Jablonowski / Kreuzpainter / Lübke /
Lüthen / Müller-Stöver / Poremba / Richter / Schott /
vom Dahl / Oette / Topp |
| 200. | Modul Dickes Gelenk | Schneider / Beer / Fischer-Betz / Ilg /
Ostendorf / Sander |
| 201. | Modul Fieber, Leukozytose | Fahron / Fischer / Germing / Hengersdorf /
Heyll / Kobbe / MacKenzie / Meckenstock /
Richter / Runde / Strupp |
| 202. | Modul Gewichtsverlust | Donner / Fußhöller / Graf / Koch / Kutkuhn /
Hollenbeck / Hetzel / Heering / Reuter /
Richter / Scheunemann / Schmitt / Topp /
Zimmerling |
| 203. | Modul Globusgefühl / cervicale
Kompression / Dysp | Cupisti / Berges / Böcking / Bode / vom Dahl /
Erckenbrecht / Greiner / Heintges /
Jablonowski / Kreuzpainter / Lobnig / Lübke /
Lüthen / Niederau / Oette / Willenberg |
| 204. | Modul Hämaturie | Müller-Mattheis / Barthuber / Hermsen /
Schooldermann / Volmer |

- | | |
|---|---|
| 205. Modul Hausärztliches Labor /
pathologischer Laborbefund oh. | Fußhöller / Blume / Heuck / Kubitz |
| 206. Modul Herzstolpern / Synkope | Zeus / Dierkes / Voiculescu /
Karger / Winter |
| 207. Modul Husten | P.Behrendt / Böcking / Feindt /
Germing / Laufer |
| 208. Modul Ikterus | Heintges / Barthelmes / Kubitz /
Ramp / Reinehr / Schulte am Esch |
| 209. Modul Intensivmedizin | Zeus / Boeken / Brehm / Ebener /
Kircheis / Rudolph |
| 210. Modul Luftnot (inkl. Lungenrundherd) | Steiner / Bauer / Borsch / Cohnen /
Feindt / Heintzen / Leschke / Rasche /
Schwartzkopf / Vester / Vogt |
| 211. Modul Lymphknotenschwellung | Eisenberger / Fenk / Kobbe / Kündgen /
Meckenstock / Müller-Stöver / Reinecke /
Richter / Sander / Schulte / Winkelmann |
| 212. Modul Ödeme / Beinschwellungen | Bahlo / Eisenberger / Fußhöller / Ivens /
Kutkuhn / Rothhoff / Sagert / Sellin /
Schieren / Voiculescu |
| 213. Modul Perioperatives Risikomanagement | Stockschläder |
| 214. Modul Thoraxschmerz | Feindt / Borowski / Brehm / Frieling / Greiner /
Hengels / Jablonowski / Klein / Niederau /
Schannwell / Weihrauch / vom Dahl / Oette /
Erckenbrecht |

Lehrveranstaltungen im Schwerpunkt Innere Medizin

- | | |
|--|---|
| 215. 3. Klinischer
Studienabschnitt
Di. und Do. 15.00
Seminarraum MNR-Klinik Niederau /
(PJ-Seminar) | Strauer / Donner / Fußhöller / Gattermann / Herbay /
Häussinger / Heyll / Erhardt / Feldkamp / Fischer /
Brehm / Ivens / Lobnig / Meckenstock / Oette /
Rump / Rotthoff / Schannwell / Schneider /
Scherbaum / Sellin / Steiner / Specker / Benning /
Schott / Willenberg / Bode / Kubitz / Voiculescu |
| 216. Blockpraktikum Innere
Medizin
individuelle Einteilung
zum Blockpraktikum
(Einteilung bei
Vorbesprechung)
Praktikum jeweils
Di.,Do. u.
Fr. von 14.00-15.30 Uhr | Bach / Berges / Erckenbrecht / Frieling / Spraul /
Gattermann / Germing / Greiner / Heintges / Brehm /
Herbay / Heering / Hetzel / Hollenbeck / Ivens / Jaklin /
Jablonowski / Kleophas Kreuzpainter / Lobnig / Lübke /
Mansmann / Niederau / Peerenboom / Plum / Rotthoff /
Rump / Sander / Scherbaum / Schneider / Schott /
Sprenger / Specker / Vester / Wiegemann /
Wildmeister / Weihrauch / Ziegler / Willenberg /
Wertenbruch / Starke / Weis-Müller |
| 217. Differentialdiagnose innerer Erkrankungen
Di 11:15 - 13:00, HS 13B MNR-Klinik | Frieling |

218. EKG-Seminar Lüthen
Kardiologischer Funktionsraum, Marienhospital Düsseldorf
(nach Vereinbarung)
219. Innere Medizin Gattermann / Brehm / Fischer-Betz / Fußhöller /
Germing / Haas / Häussinger / Heintges / Heintzen /
Hennersdorf / Hetzel / Ivens / Kleophas / Kobbe /
Koch / Leschke / Lösse / Richter / Rump / Scharf /
Scherbaum / Schieren / Schneider / Schott / Sellin /
Steiner / Schwartzkopff / Strauer / Voiculescu / Willenberg
5-stündig
Mo.-Fr. 9-10 Uhr,
Hörsaal der MNR-Klinik
220. Innere Medizin für Zahnmediziner Bode / Reinehr /
Voiculescu
1-stündig
Mi 16:00 - 17:00, Seminarraum Gastroenterologie
221. Kurs der allgemeinen klinischen Gattermann / Brehm / Geißler / Germing /
Heering / Heintges / Hetzel / Heyll / Ivens /
Kobbe / Köller / Königshausen E. / Lobnig /
Oels / Plum / Richter / Rotthoff / Rump /
Seitz Schneider / Schannwell / Scherbaum
Spraul / Vogt / Won / Woznowski / Zeus /
Ziegler
Untersuchung (Innere Medizin)
Di. u. Fr. 13.15 -14.00 Uhr,
Hörsaal der MNR-Klinik 13 A
Praktikum Di. 15-16.30, Mi. und Fr. 14-15.30 (Gruppeneinteilung bei
Vorbesprechung, siehe Aushang)
222. Seminar arterielle Hypertonie Lüthen
14:00 - 15:00, nach Vereinbarung, Marienhospital Düsseldorf
223. Unterricht am Krankenbett für den 3. Klinischen Abschnitt Dozenten aller
internistischen
Kliniken
Donnerstags 14:00 - 15:00,

Lehrveranstaltungen der Klinik für Endokrinologie, Diabetologie und Rheumatologie

224. Endokrinologische Fallvorstellungen Scherbaum / Feldkamp /
Heinen / Rudorf
Fr 14:00 - 16:00, 14-täglich
225. Immunendokrinologie Schlaghecke
auf Anfrage
226. Mechanismen des Alterns Willenberg
auf Anfrage
227. Notfallendokrinologie Schlaghecke
auf Anfrage
228. Phys.-chem. Kurs für Zahnmediziner Fahron /
Barthelmes /
Rotthoff
2-stündig
Di 09:15 - 10:45, Seminarraum Zentrallabor, 2. Etage MNR-Klinik
Kurs für Studierende der Zahnmedizin im 6. Semester. Details
siehe website des Zentralinstituts für Klinische Chemie/ Lehre
und Studentenseiten.
229. Workshop - Erstellung von MC-Fragen Rotthoff
Seminarraum Zentrallabor 2. Etage MNR Ganztägig.
Termin auf den Seiten des Studiendekanates

Lehrveranstaltungen der Klinik für Gastroenterologie, Hepatologie und Infektiologie

- | | | |
|------|--|---|
| 230. | Einführung in die klinische Medizin für Studierende der Medizin im 4. Fachsemester
Di 13:00 - 14:30, Seminarraum Gastroenterologie
Mi 16:00 - 17:30, Seminarraum Gastroenterologie | Wenning |
| 231. | EKG-Seminar (nach Vereinbarung)
Marienhospital Düsseldorf | Lüthen |
| 232. | Endoskopieseminar (nach Vereinbarung)
Marienhospital Düsseldorf | Lüthen |
| 233. | Endoskopischer Untersuchungskurs
2-stündig
Mo 08:00 - 09:30, Endoskopierräume der MNR-Klinik | Häussinger / Erhardt /
Schmitt / Oette /
Wenning |
| 234. | Experimentelle Gastroenterologie und Hepatologie
Mo 17:00 - 18:00, HS 13 B der MNR-Klinik | Häussinger / Bode /
Kubitz / Reinehr /
Warskulat / Schliess /
Kircheis / Donner |
| 235. | Gastroenterologisch-Chirurgisches Kolloquium
Mo 16:30 - 17:30, Sem.Raum Gastroenterologie
MNR-Klinik, Geb. 13.54, Eb. 00, Raum 10 | Häussinger / Knoefel /
Cohnen / Erhardt /
Schmitt / Mödder |
| 236. | Grundlagen der Abdomensonographie (Seminar)
Fr 15:00 - 16:00, Sem.R. der Gastroenterologie | Kubitz /
Richter |
| 237. | Grundlagen der Abdomensonographie (Vorlesung)
1-stündig | Vogt / Oette /
Lörke |
| 238. | Habilitantenkolloquium
Mo 18:00 - 19:00, Seminarraum MNR-Klinik | Häussinger / Hartung / Knoefel /
Mayatepek / Mödder / Nürnberg /
Pfeffer / Reifenberger |
| 239. | Innere Medizin für Zahnmediziner
Mi 16:00 - 17:00 | Reinehr /
Bode |
| 240. | PJ-Seminar
Mi 14:00 - 16:00, MNR-Klinik, Marienhospital Düsseldorf,
Lukas-Krankenhaus Neuss | Kubitz / Bode /
Heintges / Lüthen |
| 241. | Seminar Innere Medizin (3. Klin. Studienabschnitt)
Di 14:00 - 16:00, Hörsaal Studiengebäude Klinikum Krefeld | Frieling |
| 242. | Tropenmedizin und Klinische Infektiologie
Fr 11:00 - 13:00 | Häussinger / Richter / Heintges /
Adams / Oette / MacKenzie / Erhardt |

Lehrveranstaltungen der Klinik für Hämatologie, Onkologie und klinische Immunologie

- | | | |
|------|---|----------|
| 243. | Aktuelle Aspekte der Diagnostik und Therapie hämato-onkologischer Erkrankungen
Fr 08:00 - 08:45, Sana klinikum Remscheid | Wehmeier |
|------|---|----------|



- | | | |
|------|---|--|
| 244. | Aktuelle Therapiekonzepte in der Hämatologie
Mi 13:15 - 14:00, St. Johannes Hospital, Duisburg | Aul |
| 245. | Aktuelle Therapiekonzepte in der Onkologie | Rohr |
| 246. | Aktuelle Therapiekonzepte in der Onkologie | Rohr |
| 247. | Einführung in die klinische Medizin | Germing / Kobbe |
| 248. | Grundlagen klinischer Arzneimittelforschung
2-stündig
Fr 16:15 - 18:00 | Arning |
| 249. | Hämatologischer Mikroskopierkurs
Di 16:00 - 17:00, Klinikum Remscheid | Wehmeier |
| 250. | Hämatologische und onkologische Fragestellungen mit
Falldemonstrationen
Mo 16:00 - 18:00, St. Antonius-Hospital Kleve | Runde |
| 251. | Hämatologisch-zytologischer Diagnostikkurs
2-stündig nach Vereinbarung | Gattermann /
Germing |
| 252. | Interdisziplinäres Seminar - Tumorkolloquium
Mo 13:00 - 13:45, St. Joh. Hospital, Duisburg | Aul |
| 253. | Klinische Arzneimittelforschung in der Hämato-Onkologie
siehe Aushang | Zahner |
| 254. | Klinische Visite für Fortgeschrittene
2-stündig
Fr 16:00 - 17:45, Krankenhaus Benrath | Schoppe / Schlaudecker /
Balasus / Papenberg /
Günther / König |
| 255. | Kolloquium für Doktoranden: Molekulare Hämatologie und
Onkologie
Di 18:00 - 19:30, Seminarraum 4, MNR-Klinik | Gattermann /
Haas /
Kronenwett |
| 256. | Lehrgespräche Innere Medizin - 3. klin. Studienabschnitt
2-stündig
Do 16:30 - 18:00, Krankenhaus Benrath | Schoppe / Karbowski
Haefen / Roesgen /
Franke / Jung |
| 257. | Medikamentenentwicklung
in der Onkologie, siehe Aushang | Arning |
| 258. | Morphologische Hämatologie
(Wahlpflichtkurs im 2. klinischen Studienjahr)
2 Wochen im Frühjahr 2008, genaue Ankündigung folgt | Fahron /
Germing |
| 259. | Pathoanatomische Konferenz
Do 16:15 - 17:45, St. Johannes Hospital, Duisburg | Aul |
| 260. | PJ-Seminar
Do 16:15 - 17:45, St. Johannes Hospital, Duisburg | Aul |

261. Repetitorium und Differentialdiagnostik internistischer Erkrankungen für PJ-Studenten
Di 16:00 - 17:30
Seminarraum Evangelisches und Johanniter Klinikum Niederrhein gGmbH
Schneider
262. Seminar Hämatologie
Das "hämatologische Seminar" ist eine Veranstaltung der Klinik für Hämatologie, Onkologie und klinische Immunologie und findet in monatlichen Abständen jeweils zwischen 19.00 und 23.00 Uhr im Hörsaal 13B der MNR-Klinik statt.
Gattermann /
Germing /
Haas /
Kobbe /
Meckenstock

Lehrveranstaltungen der Klinik für Kardiologie, Pneumologie und Angiologie

263. Angiologische Funktionsdiagnostik
Fr 17:00 - 18:30, MNR-Klinik, 8. Etage Seminarraum
Brehm /
Fleissner
264. Einführung in die Klinische Medizin
Di 14:30 - 16:00
Do 14:30 - 16:00
Köstering / Schannwell /
Schwalen / Steiner
265. Kardiologisches Seminar für PJ-Studenten
Di 14:00 - 15:00, am Evangelischen Krankenhaus
Vester / Niehues /
Schannwell / Winter
266. Kardiologisch-herzchirurgisches Kolloquium
2-stündig
Di 17:00 - 18:30, Klinik für Kardiologie, Angiologie und Pneumologie, Kursraum
Strauer /
Feindt /
Schannwell
267. Kardiologisch-herzchirurgisches Kolloquium
2-stündig
Di 17:00 - 18:30, Klinik für Kardiologie, Angiologie und Pneumologie, Kursraum
Strauer /
Feindt /
Hennersdorf
268. Klinik, Diagnostik und Therapie von Herzmuskelerkrankungen
Do 18:00 - 19:00, MNR-Klinik, 9. Etage
Brehm /
Schuhmann
269. Kursus der Klinischen Rhythmologie
Di 18:00 - 19:00, n.V., MNR-HS
Vester / Winter /
Zeus
270. Pneumologisches Seminar
1-stündig
Do 17:00 - 18:00, Seminarraum MNR-Klinik ME8
P. Behrendt /
Steiner
271. Wahlpflichtfach EKG
Di 14:00 - 15:30, Hörsaal der MNR-Klinik
Hennersdorf /
Zeus

Lehrveranstaltungen der Klinik für Nephrologie

272. Aktuelle Diagnostik und Therapie bei Nieren- und Hochdruckkrankheiten
1-stündig nach Vereinbarung
Altrogge / Grabensee /
Königshausen / Küppers /
Passlick
273. Aktuelle Transplantationsimmunologie
Aushang
Wernet / Rump /
Sandmann / wiss. Mitarbeiter

- | | |
|---|---|
| 274. Ausgewählte Kapitel der Klinischen Pharmakologie
2-stündig
Mo 17:00 - 18:30, Seminarraum, Hörsaalgeb. MNR | Rump /
Richter / Schrör |
| 275. Innere Medizin (3. Klin. Studienabschnitt)
Di 14:00 - 16:00, HS Studiengeb., Klinikum Krefeld | Bach /
Mitarbeiter |
| 276. Klinische Diabetologie und Nephrologie | Kleophas /
Hetzel |
| 277. Nephrologisch-Radiologisch-Gefäßchirurgisches Kolloquium
2-stündig
Mi 15:00 - 16:30, Klinik für Gefäßchirurgie, Klinikum Krefeld,
Lutherplatz 40, 47805 Krefeld | Bach |
| 278. Nephrologisch-Radiologisch-Gefäßchirurgisches
Kolloquium
Di 16:00 - 17:30, Seminarraum der MNR Klinik | Rump/Ivens/Fußhöller/Voi
culescu/ Sellin/Schieren/
Passlick / Mödder / Kuhn /
Sandmann / Jaeschock |
| 279. Niere und Innere Erkrankungen
2-stündig nach Vereinbarung | Grabensee / Hetzel /
Königshausen / Altrogge |
| 280. Praxis der Nierenersatztherapie
4-stündig
Mo - Do, nach Vereinbarung, Praxis PD Kleophas/ PD Hetzel,
Karlstr. 19 , Düsseldorf | Kleophas /
Hetzel |
| 281. Wissenschaftliches Arbeiten auf dem Gebiet der Nephrologie
(Seminar)
monatlich: Do 14:00 - 15:00, Termine werden durch Aushang
bekanntgegeben, Seminarraum der MNR Klinik | Grabensee /
Heering /
Hetzel / Ivens /
Passlick |

Kiefer- und Plastische Gesichtschirurgie

- | | |
|--|---|
| 282. Klinik und Poliklinik für Zahn-, Mund- und Kieferkrankheiten
Teil III
4-stündig
Di 16:00 - 18:00, Hörsaal Westdeutsche Kieferklinik
Do 17:30 - 19:00, Hörsaal Westdeutsche Kieferklinik | Kübler / Meyer /
Handschel /
Bull |
| 283. Klinik und Poliklinik der Krankheiten der Zähne (f. Mediziner)
1-stündig nach Vereinbarung
Hörsaal Westdeutsche Kieferklinik | Becker /
Drescher /
Kübler / Stüttgen |
| 284. Operationskurs einschl. Extraktionskurs mit Übungen für
Praktikanten Teil I
4-stündig
Blockveranstaltungen in den OP-Bereichen Einführung und
Klausur im Hörsaal ZMK/Orthopädie | Becker /
Kübler /
Mai |

- | | | |
|------|---|---|
| 285. | Traumatologie im Kiefer-Gesichtsbereich
1-stündig
Mi 16:00 - 17:00, Hörsaal Westdeutsche Kieferklinik | Kübler / Depprich /
Handschel |
| 286. | Plastische Chirurgie im Kiefer-Gesichtsbereich (für Mediziner)
1-stündig, 14-tägig | Kübler / Meyer /
Handschel |
| 287. | Praktikum der Chirurgie
2-stündig
Do 16:00 - 17:30, Gemeinsam mit Chirurgischer Klinik nach
entsprechender Gruppeneinteilung | Professoren,
Dozenten u.
wiss.Mitarb. |
| 288. | Einführung in die Dysgnathie-Chirurgie
1-stündig
14-tägig, nach Vereinbarung | Kübler /
Meyer |
| 289. | Spezielle Zahn-, Mund- und Kieferheilkunde, Teil II
2-stündig
Mo 16:00 - 18:00, Hörsaal ZMK | Kübler / Meyer /
Depprich / Handschel |
| 290. | Anleitung zum wissenschaftlichen Arbeiten
2-stündig
14-tägig, nach Vereinbarung | Meyer / Depprich /
Handschel / Kübler |
| 291. | Nahttechniken in der Plastischen Chirurgie
nach Vereinbarung | Zimmermann |
| 292. | Ultraschalldiagnostik im Kopf - Hals - Bereich
2-stündig
Mi 16:00 - 18:00, 14-tägig, Ambulanz Kiefer-Gesichtschirurgie | Sproll |

Kinder- und Jugendmedizin

- | | | |
|------|--|---|
| 293. | Blockpraktikum: Unterricht am Krankenbett und Seminar
Mo-Fr 9-16 Uhr | Mayatepek /
Schmidt / Borkhardt /
Dozenten der Klinik |
| 294. | Hauptvorlesung Kinderheilkunde
1-stündig
Mo - Mi 08:15 - 09:00 | Mayatepek / Schmidt /
Borkhardt /
Dozenten der Klinik |
| 295. | Klinische Visite für Examenssemester in kleinen Gruppen
1-stündig
Do 15:00 - 16:00 | Mayatepek /
Schmidt / Borkhardt/
Dozenten der Klinik |
| 296. | Einführung in die Klinische Medizin, Teil Kinder- und
Jugendmedizin
Termin n. Vorlage, Ort: s. Aushang | Mayatepek / Schmidt /
Borkhardt /
Dozenten der Klinik |
| 297. | Neuropädiatrisch/Sozialpädiatrische Fallbesprechung
1-stündig
Mo 13:00 - 14:00, Besprechungsraum SPZ, Geb. 13.43 | Assmann /
Tibussek / Karenfort /
Mayatepek |

- | | | |
|------|---|--|
| 298. | Neuropädiatrisch-neurologisches Kolloquium
1-stündig
Fr 14:15 - 15:00, Seminarraum Kinderradiologie | Schaper / Janßen /
Assmann /
Mayatepek |
| 299. | Neuropädiatrisch-neurochirurgisches-neuropathologisches Kolloquium
1-stündig
Di 08:30 - 09:30, Besprechungsraum, SPZ, Gebäude 13.43 | Mayatepek /
Assmann /
Steiger /
Reifenberger |
| 300. | EEG-Kurs im Kindesalter
1-stündig
Do 15:00 - 16:00, SPZ, Warteraum | Assmann /
Tibussek /
Karenfort |
| 301. | Klinik und biologische Grundlagen neurokutaner Syndrome
2-stündig nach Vereinbarung
14-täglich | Rosenbaum |
| 302. | Anleitung zu wissenschaftlichen Arbeiten auf dem Gebiet der Pädiatrischen Stoffwechselkrankheiten
2-stündig nach Vereinbarung | Mayatepek /
Spiekerkötter /
Meißner |
| 303. | Metabolisches Kolloquium
1-stündig
Di 16:00 - 17:00, Grosser Seminarraum der Kinderklinik | Mayatepek /
Spiekerkötter |
| 304. | Angeborene Stoffwechselstörungen in der Pädiatrie - biochemische und pathophysiologische Grundlagen mit klinischen Fallbeispielen
1-stündig
Do 13:15 - 14:00 | Mayatepek /
Meißner /
Assmann /
Spiekerkötter |
| 305. | Neonatologie am Inkubator
1-stündig
Mo 16:15 - 17:00, Grosser Seminarraum der Kinderklinik | Höhn /
Stannigel /
Lohmeier |
| 306. | Grundprinzipien der Reanimation im Neugeborenen- und Kindesalter
1-stündig nach Vereinbarung | Höhn / Stannigel /
Lohmeier |
| 307. | Spezielle Fragen der Pädiatrie für Examensemester nach Vereinbarung; Ort: Seminarraum Kinderkardiologie | Heusch |
| 308. | Anleitung zum experimentellen Arbeiten auf dem Gebiet der Molekularbiologie , der Hämatopoese u. Embryonalneoplasmen
2-stündig nach Vereinbarung
Labor für Stammzelltransplantation, experimentelle Hämatologie u. Onkologie, Geb. 13.42.U1 | Dilloo /
Hanenberg |
| 309. | Onkologisch-hämatologisch-immunologische Fallbesprechungen
2-stündig
Di 14:30 - 16:30, Geb. 13.42.01 Raum 71
Begrenzte Teilnehmerzahl | Borkhardt / Dilloo /
Wessalowski / Laws /
Hanenberg / Schuster |
| 310. | Onkologisch-hämatologisch-immunologische Forschung
Do 15:00 - , Seminarraum 2, Geb. 14.41.03 | Dilloo / Laws |

311. Solide Tumoren im Kindes- und Jugendalter
Do 14:00 - 15:00, MNR-Klinik, Seminarraum
Pape / Krauspe /
Borkhardt / Wessalowski
312. Einführung in die Gen- und Immuntherapie
Mi 13:00 - 14:00, Seminarraum 2, Kinderklinik Geb. 13.41.03
Dilloo /
Hanenberg
313. Angeborene und erworbene Immundefekte - Diagnostik
und Klinik
1-stündig nach Vereinbarung
Geb. 13.42.U1, Immunlabor
Hanenberg /
Dilloo
314. Fallbesprechung aus der Sozialpädiatrie
1-stündig
Do 14:00 - 15:00, Besprechungsraum SPZ, Geb. 13.43
Begrenzte Teilnehmerzahl
Schuster
315. Kinderpneumologisches Seminar
2-stündig
Mo 13:00 - 14:30, Seminarraum, EG der Kinderklinik
Schuster /
Lex
316. Anleitung zu wissenschaftlichen Arbeiten in den Bereichen
Pneumologie, Allergologie und Immunologie
1-stündig
wöchentlich im Seminarraum der Kinderklinik
Schuster /
Lex
317. Kinderkardiologisches Seminar Fallvorstellungen
2-stündig
Mo 15:00 - 16:30
Schmidt /
Heusch /
Ramos
318. EKG-Kurs im Kindesalter
1-stündig
Fr 14:00 - 15:00
Heusch
319. Echokardiographie bei kongenitalen Herzfehlbildungen
2-stündig
Do 15:00 - 16:30
Schmidt / Heusch /
Mosler / Donner
320. Anleitung zum wissenschaftlichen Arbeiten in der
Kinderkardiologie
2-stündig nach Vereinbarung
Schmidt /
Heusch /
Donner
321. Pädiatrisch-Urologisches Kolloquium
1-stündig nach Vereinbarung
Jeden 2. Montag im Monat; Demonstrationsraum der
Kinderradiologie; Geb. 13.43,U1, Raum 30
Ackermann/
Assmann/
Schaper
- Lehrangebot auswärtiger Kliniken im Fach Kinderheilkunde**
322. Allgemeine Kinderheilkunde am Krankenbett - Klinische Visite
2-stündig
Di 16:00 - 18:00, 14-tägig, Kinderklinik Wuppertal,
Lehrkrankenhaus d. Univ.Df.; Heusnerstr. 40, 42283 Wuppertal
Liersch
323. Kinderkardiologisches Seminar
1-stündig
Di 15:30, Kinderkardiologie Herzzentrum Duisburg,
Gerickstr. 21, 47137 Duisburg
Krian /
Krogmann

324. Anleitung zum wissenschaftlichen Arbeiten a.d.Gebiet der Herzfunktion im Kindesalter
1-stündig nach Vereinbarung Krogmann
325. Pädiatrisches Seminar
Mi 13:30 - 14:15, 14-tägig, Klinik für Kinder- und Jugendliche Neuss, Lehrkrankenhaus der Uni Düsseldorf Kühl
326. Neurorehabilitation bei Kindern
Do 16:00 - 18:00, 14-tägig, St.Mauritius Therapieklinik, Meerbusch, Strümpfer Str. 111
Anmeldung unter 02159/6791552 Müller

Klinische Chemie

327. Anleitung zu wissenschaftlichen Arbeiten
2-stündig Boege / Mielke / Barthelmes / Christensen
328. Klinische Chemie i.R. des fächerübergreifenden symptomorientierten Modulunterrichtes
Mo - Fr, Seminarraum bzw. Kurslabor des Instituts
Lehrveranstaltungen für Humanmedizin im 4. Studienjahr/Blöcke C und D. Module mit Beteiligung der Klinischen Chemie: Anämien / Hausärztliches Labor / Diabetes / Fieber / Ikterus / Hämaturie (siehe online-Stundenplan im CMS und website des Zentralinstituts für Klinische Chemie/ Lehre und Studentenseiten). Boege / Fahron / Barthelmes / Barthuber / Hermesen / Heuck / Kiersch
329. Klinische Chemie und Labordiagnostik
3-stündig
Mo 09:15 - 10:00, MNR-Klinik HS 13B
Di 08:15 - 09:00, MNR-Klinik HS 13B
Mi 08:15 - 09:00, MNR-Klinik HS 13B
Propädeutik-Vorlesung für Humanmedizin im 3. Studienjahr/
Block B. Voraussetzung für Eingangstestate zum Fach
Klinische Chemie i.R. des interdisziplinären Unterrichtes im 4. Studienjahr/ Blöcke C und D. Boege / Fahron / Heuck / Barthelmes / Barthuber / Falck / Hermesen / Kiersch / Reinauer / Wood
330. Phys.-chem. Kurs für Zahnmediziner
2-stündig
Di 09:15 - 10:45, Seminarraum Zentrallabor, 2. Etage MNR-Klinik
Kurs für Studierende der Zahnmedizin im 6. Semester. Details siehe website des Zentralinstituts für Klinische Chemie/ Lehre und Studentenseiten. Fahron / Barthelmes / Rothhoff
331. Wahlpflichtkurs Morphologische Hämatologie
30-stündig
Voraussetzung: Module der Blöcke C und D im 4. Studienjahr, insbesondere Anämien und Fieber. Details siehe website des Zentralinstituts für Klinische Chemie/ Lehre und Studentenseiten. Fahron / Germing / Strupp
332. Zelltransfektions-Praktikum i.R. von GRK 1033 bzw. 1089
Zelltransfektion, Proteinexpression und -reinigung;
Details siehe Graduiertenkollegs 1033 bzw. 1089 Mielke / Christensen

Molekulare Stammzellbiologie

- | | |
|---|---------------------------|
| 333. Kolloquium für Doktoranden
Mo 10:15 - 11:00, einstündig, wöchentlich, Abteilung für
Molekulare Stammzellbiologie, Geb.14.80, Ebene 03
begrenzte Teilnehmerzahl. | Müschien |
| 334. Vorlesung 1.klinischer Studienabschnitt, Immunologie für
Mediziner
Ort und Zeit: siehe Aushang, Geb.14.80, Ebene 03 | Müschien |
| 335. Doktorandenseminar, Molekulare Immunologie
Mo 11:00 - 12:00, einstündig, wöchentlich,
Gebäude 14.80, Ebene 03, Kursraum | Müschien |
| 336. Praktische Übungen: Molekularbiologie für Mediziner
Zeit: siehe Aushang, Gebäude 14.80, Ebene 03, Kursraum | Müschien /
Mitarbeiter |
| 337. Vorlesung 'DNA-Rekombination und Diversität' für Biologen
und Mediziner
Di 12:00 - 13:00, einstündig, wöchentlich,
Hörsaal des Instituts für Rechtsmedizin, Geb.14.84 | Müschien /
Mitarbeiter |
| 338. Vorlesung 'Signaltransduktion im Immunsystem' für Biologen
und Mediziner
Do 10:00 - 11:00, einstündig, wöchentlich,
Hörsaal des Instituts für Rechtsmedizin, Geb.14.84 | Müschien /
Mitarbeiter |
| 339. Praktikum 'VDJ-Rekombination' für Biologen und Mediziner
Mo-Fr: 10-18 Uhr (2 Wochen, ganztägig), Abteilung für
Molekulare Stammzellbiologie, Geb.14.80, Ebene 03 | Müschien /
Mitarbeiter |
| 340. Praktikum 'Signaltransduktion von Antigenrezeptoren' für
Biologen und Mediziner
Mo-Fr: 10-18 Uhr (2 Wochen, ganztägig), Abteilung für
Molekulare Stammzellbiologie, Geb.14.80, Ebene 03 | Müschien /
Mitarbeiter |

Neurochirurgie

- | | |
|---|---|
| 341. Allgemeine und Spezielle Neurochirurgie
Mi 08:15 - 10:00, Hörsaal der Dermatologie | Professoren,
Dozenten u.
wiss.Mitarb. |
| 342. Praktischer Unterricht Neurochirurgie
2-stündig
Mi 14:15 - 15:45, nach Gruppeneinteilung | Professoren,
Dozenten u.
wiss.Mitarb. |
| 343. Neurochirurgisch-Neurologisch-Neuropathologisches-
Neuroradiologisches Kolloquium
jeden 4. Di. im Monat 16 Uhr s.t. Hörsaal MNR / Neurochirurgie
(im Wechsel) | Steiger /
Hartung /
Reifenberger |

- | | |
|--|-----------------------------------|
| 344. Neurochirurgisches Fortbildungsseminar
Mi 07:45 - 08:15, Hörsaal Neurochirurgische Klinik | Steiger / Stummer /
Sabel |
| 345. Hirn- und Rückenmarksverletzungen
nach Vereinbarung
Neurochirurgische Klinik | Steiger /
Stummer |
| 346. Einführung in die pädiatrische Neurochirurgie
nach Vereinbarung | Sarikaya |
| 347. Klinische Visite
Do 14:30 - 16:00, Neurochirurgische Klinik | Steiger/
Sabel |
| 348. Arbeiten im EDV Labor
nach Vereinbarung
EDV-Labor der Neurochirurgischen Klinik | Steiger /
Herdmann /
Krämer |
| 349. Mikrochirurgisches Praktikum im Zentralen Tierlabor
2-stündig, 14-täglich | Sabel /
Sager |
| 350. Demonstration neurochirurgischer Operationen
nach Vereinbarung
OP Neurochirurgie | Steiger |
| 351. Neurochirurgische Intensivmedizin
nach Vereinbarung
Neurochirurgische Intensivstation | Hänggi |
| 352. Anleitung zum wissenschaftlichen Arbeiten
1-stündig
Mi 15:00 - 16:00, nach Vereinbarung | Sabel /
Stummer |
| 353. Klinische Neurotraumatologie mit Krankenhausdemonstration
Di 12:30 - 14:30, nach Vereinbarung | Hänggi |
| 354. Klinisch-neuroonkologische Visite
1-stündig
Di 19:00 - 20:00, Neurochirurgische Klinik | Stummer /
Sabel /
Weber |
| 355. Einführung in die operative Neurochirurgie für
Examenssemester, Pjler der Klinik | Herdmann /
Messing-Jünger |
| 356. Neurophysiologie in der Neurochirurgie
2-stündig nach Vereinbarung | Herdmann /
Krämer |
| 357. Einführung in die klinische Medizin
Mo 16:00 - 19:00 | Sabel /
Hänggi / Novotny |
| 358. Praktikum der Notfallmedizin
3-stündig
Mo 13:00 - 14:00
Sa 13:00 - 15:00
Interdisziplinäres Praktikum mit Vorlesung | |

- | | | |
|------|---|--|
| 359. | Akute Notfälle und erste ärztliche Hilfe
3-stündig
Mo 14:30 - 16:00, Umraum Großer Hörsaal Chirurgische Klinik
Do 15:15 - 16:00, Umraum Großer Hörsaal Chirurgische Klinik
Ringvorlesung | Strack |
| 360. | Akute Notfälle und erste ärztliche Hilfe
Mo 16:00 - 17:00, Umraum Großer Hörsaal Chirurgische Klinik
Do 16:00 - 17:00, Umraum Großer Hörsaal Chirurgische Klinik
praktische Übungen in Gruppen | Strack |
| 361. | Allgemeine und spezielle Wirbelsäulenchirurgie
Do 09:00 - 12:00, nach Vereinbarung | N.N. |
| 362. | Laserassistierte Mikrooperationen in der Neurochirurgie
nach Vereinbarung
Städt. Krankenanstalten Krefeld | Ulrich |
| 363. | Neuroonkologische Konferenz
Mi 16:30 - 17:30, Konferenzraum Neurochirurgische Klinik | Stummer /
Horstmann /
Pape / Sabel |
| 364. | Seminar Aspekte der Neurochirurgischen Strahlentherapie und
Strahlentherapie
6-stündig
Mi 15:00 - 17:00, nach Vereinbarung | Pape /
Horstmann /
Stummer |
| 365. | Wahlpflichtfach Neurochirurgie | Sabel |

Neurologie

- | | | |
|------|---|--|
| 366. | Neurologische Klinik und Poliklinik mit
Gruppenunterricht
2-stündig
Mi 10:00 - 11:00, Hörsaal 13A der MNR-Klinik
Mi 11:00 - 13:00, Hörsaal 13B der MNR-Klinik | Arendt / Bauer / Hartung /
Hefter / Jander / Kieseier /
Koeller / Methner /
Neuhaus / Schnitzler
Seitz / Siebler / Stüve |
| 367. | Gruppenunterricht (im Rahmen der Hauptvorlesung)
2-stündig
Mi 14:00 - 16:00, Kliniken
siehe Aushang in der Neurologie | Arendt / Hartung /
Hefter / Jander / Kieseier /
Methner / Schnitzler /
Seitz / Siebler |
| 368. | Neurologisches Kolloquium und Fallvorstellung
2-stündig
Mi 14:00 - 16:00, Neurologische Abteilung, Marienhospital,
Bereich D, 2. Etage - Termine nach Vorankündigung - | Steinke |
| 369. | Gruppenunterricht (im Rahmen der Hauptvorlesung)
2-stündig
Mi 14:00 - 16:00, Städt. Krankenanstalten Krefeld,
Lutherplatz 40, 47805 Krefeld | Besser |

370. Gruppenunterricht (im Rahmen der Hauptvorlesung)
2-stündig
Mi 14:00 - 16:00, Alexianer-Krankenhaus Krefeld,
Oberdießemer Straße 136, 47805 Krefeld Giesen
371. Gruppenunterricht (im Rahmen der Hauptvorlesung)
2-stündig
Mi 14:00 - 16:00, St. Mauritius Therapiekl. in. k,
Strümper Strasse 111, 40670 Meerbusch Hömberg /
Netz
372. Neurochirurgisch-Neurologisch-Neuropathologisches
Kolloquium
jeden 4. Di. im Monat 16 Uhr s.t. Hörsaal 13B MNR /
Neurochirurgie (im Wechsel) Steiger /
Hartung /
Reifenberger
373. Kurs der allgemeinen klinischen Untersuchungen
(gemeinsam mit den Medizinischen Kliniken)
nach ausgehängtem Semesterplan Arendt / Assistenten /
Bauer / Hefter / Jander /
Kieseier / Methner /
Schnitzler / Seitz / Siebler
374. Neurologische Fallbesprechung
Di., 16 s.t., jeden 1. und 3. Di. im Monat
Hörsaal 13 B der MNR-Klinik Arendt / Hartung / Hefter /
Jander / Kieseier / Methner /
Schnitzler / Seitz / Siebler
375. Anleitung zum wissenschaftlichen Arbeiten 2-stündig
Fr 16:00 - 18:00, Neurologie der MNR-Klinik Arendt / Bauer / Hartung / Hefter /
Jander / Kieseier / Methner /
Sandbrink / Schnitzler / Seitz /
Siebler
376. Neuromuskuläres Semester
2-stündig
Do 15:00 - 17:00, Neurologie der MNR-Klinik (Ambulanz) Schnitzler /
Jander
377. Extrapyramidal-motorische Erkrankungen in der Praxis
2-stündig
Do 10:00 - 12:00, Neurologische Ambulanz der MNR-Klinik Hefter
378. Molekulare und zelluläre Neurobiologie für Mediziner, Biologen
und Psychologen
1-stündig
Do 11:00 - 12:00, Seminarraum der MNR-Klinik (im HS-Gebäude) Bosse /
Küry /
Müller
379. Neurocytologischer Kurs
ganztägig, 14tägige Blockveranst.
begr. Teilnehmerzahl (nach bes. Ankündigung) Müller /
wiss. Mitarbeiter
380. Kolloquium für Doktorand/innen sowie Diplomand/innen
2-stündig
Mo 09:00 - 11:00, Bibliothek der Neurologie (MNR-Klinik) Müller
381. Anleitung zu wissenschaftlichen Arbeiten
2-stündig
Fr 14:00 - 16:00 Müller

- | | |
|--|-------------------------------------|
| 382. Funktionelle Bildgebung in der Neurologie
2-stündig, 14-tägig, Termin nach Absprache,
Seminarraum MRT 2 der MNR-Klinik | Seitz |
| 383. Einführung in die EEG-Auswertung
1-stündig nach Vereinbarung | Arendt /
Schnitzler |
| 384. Zerebrovaskuläres Seminar | Siebler |
| 385. Neurophysiologisches Seminar
1-stündig
Mi 11:00 - 12:00, 14-tägig, Gebäude 13.53, Ebene 01, Raum 60 | Müller /
Siebler /
Theiss |
| 386. Einführung in die Dopplersonographie
nach Vereinbarung
MNR-Klinik, Gebäude 13.53, Ebene 01, Raum 60 | Junghans /
Siebler |
| 387. Pathophysiologie und Klinik von peripheren
Nervenerkrankungen mit Fallbeispielen
14-tägig, nach Vereinbarung | Lehmann /
Nickel |
| 388. Magnetencephalographische Analysetechniken
Do 10:00 - 11:00, MNR-Klinik, UG-Raum Nr. 54 - 1.13 | Groß /
Schnitzler |
| 389. Einführung in die Klinische Neurophysiologie
2-stündig, 14-tägig | Köller /
Schnitzler |
| 390. Seminar: Myopathien im Erwachsenenalter
2-stündig, 14-tägig | Neuen-Jacob /
Jander |
| 391. Fallseminar Neurologische Rehabilitation
monatlich: Mo, jeden 1. Montag im Monat 16.00 Uhr,
St. Mauritius Therapiekl. Strümper Strasse 111, 40670 Meerbusch | Netz |
| 392. Einführung in Matlab für Neurobiologen
Do 11:00 - 12:00, Gebäude 13.54, Raum 54 - 1.82 | Groß /
Schnitzler |
| 393. Einführung in die Neuroimmunologie
Termin nach Absprache (2stündig) | Kieseier /
Stüve |
| 394. Statistik leicht gemacht
Do 10:00 - 11:30, Seminarraum, Gebäude 14.97, Erdgeschoss | Pollok /
Schnitzler |
| 395. Molekulare Bildgebung in der Neurologie
Uhrzeit, Raum nach Vereinbarung | Bauer |
| 396. Neurologisch-Neurochirurgisch-Neuropathologisches
Kolloquium | Hartung / Steiger /
Reifenberger |
| 397. Neuropsychologie für Mediziner und Psychologen
14-tägig, nach Vereinbarung | Jürgens /
Seitz |

Nuklearmedizin

- | | | |
|------|---|---|
| 398. | Medizinische Strahlenkunde, Nuklearmedizin und Strahlenschutz
Mi 12:00 - 13:00 | Mödder / Müller /
Larisch / Budach /
Ewen |
| 399. | Kursus in Radiologie einschl. Strahlenschutz
Mi 16:30 - 18:00 | Müller / Budach /
Mödder |
| 400. | Nuklearmedizinische Klinik für den 2. klin. Studienabschnitt
Mi 11:00 - 12:00, Seminarraum der Nuklearmed. Klinik,
MNR-Klinik, 52.0138 | Müller |
| 401. | Nuklearmedizinisches Kolloquium (für Examenssemester 2. und 3. Studienabschnitt)
14-täglich: Fr 16:00 - 17:00, Seminarraum der Nuklearmed. Klinik,
MNR-Klinik, 52.01.38 | Müller |
| 402. | Ringvorlesung Nuklearmedizin
Do 16:30 - 18:00, Bibliothek, Institut für Medizin,
Forschungszentrum Jülich | Müller / Herzog /
Wieler / Höck / Langen |
| 403. | Nuklearmedizinische Fallvorstellungen
Fr 15:00 - 16:00, Bibliothek Nuklearmedizin | Larisch |
| 404. | Ausgewählte Kapitel zur Nuklearmedizinischen Methodik
Mo 16:00 - 17:30, Institut für Medizin, Forschungszentrum Jülich | Herzog |
| 405. | Nuklearmedizinische Diagnostik von Hirntumoren
2-stündig nach Vereinbarung | Langen |
| 406. | Diagnostik und Therapie von Schilddrüsenerkrankungen
2-stündig nach Vereinbarung | Wieler |
| 407. | Nuklearmedizin für den Kliniker (Intensivkolloquium)
Zeit und Ort d. Veranstaltung s. Aushang Nuklearmedizinische Klinik | Glaubitt |
| 408. | Problemfälle der nuklearmedizinischen Diagnostik
1-stündig nach Vereinbarung | Höck |

Orthopädie

- | | | |
|------|--|--|
| 409. | Fachübergreifender Unterricht 2. Studienjahr
Modul CD 18
Modul CD 22 | Krauspe / Kraft / Ilg / Scharfstädt /
Westhoff / Jäger / Mitarbeiter |
| 410. | Vorlesung Klinische Medizin
Termin s. Plan am Aushang | Krauspe / Werner / Ilg / Kraft / Scharfstädt /
Westhoff / Balzer / Jantea / Jäger |

411. Kursus der allg. klinischen Untersuchung (operatives Stoffgebiet) Krauspe / Ilg / Kraft / Westhoff / Scharfstädt / Jäger / Kurth / Emami
412. Bildgebende Verfahren in der Orthopädie Ilg / Werner /
Fr 14:00 - 15:00, 14-tägig, Seminarraum Orthopädie Westhoff / Scharfstädt
413. Technische Orthopädie und orthopädische Technik Krauspe / Westhoff
2-stündig
Mo 13:00 - 15:00, Ambulanz Orthopädie
414. Tumore des Bewegungsapparates - Diagnostik und Therapie Krauspe / Scharfstädt
2-stündig / Wess /
Di 14:00 - 15:30, 14-tägig, Seminarraum Orthopädie
415. Krankheitsbilder der Wirbelsäule und operatives Therapieregime Krauspe / Kraft /
2-stündig Scharfstädt / Wess
Mo 14:00 - 15:30, 14-tägig, Wirbelsäulen Chirurgie
416. Sportorthopädie Ilg / Baltzer / Klein
Do 12:00 - 14:00, 14-tägig, Seminarraum der Orthopädie
417. Aktuelle Diagnostik und Therapie bei Erkrankung des Ilg / Werner
Schultergelenks
Do 09:00 - 12:00, 14-tägig, Seminarraum Ambulanz
418. Minimalinvasive Operationstechniken in der Orthopädie Krauspe / Kraft / Ilg /
(Gelenke und Wirbelsäule) Scharfstädt
1-stündig
Do 14:00 - 15:00, 4-wöchentlich, Seminarraum Orthopädie
419. Orthopädie des Fußes Krauspe / Westhoff
Mo 12:00 - 14:00, Ambulanz der Orthopädie / Kurth
Fr 09:00 - 12:00
420. Neuroorthopädie Krauspe / Westhoff /
Mi 12:00 - 15:00, Ambulanz Orthopädie Scharfstädt /
421. Untersuchung und Behandlung des Kinderfußes Krauspe / Westhoff /
Mo 13:00 - 15:00, Ambulanz Orthopädie Scharfstädt / Stahlschmidt
422. Metastasen: Diagnostiken und interdisziplinäre Krauspe /
Behandlungsstrategien Scharfstädt / Wess
Fr 09:00 - 11:00, Ambulanz / Seminarraum der Klinik
423. Klinische Visite Krauspe / Westhoff /
3x wöchentlich auf Stationen 1-3 der Klinik Ilg / Scharfstädt
424. Anleitung zum wissenschaftlichem Arbeiten Krauspe / Ilg / Kraft /
nach Vereinbarung Westhoff / Jäger
425. Doktorandenseminar: Zytokinmesstechniken in Zellkulturen Jäger /
Mi 14:00 - 16:00, (4wöchentlich) Wehling / Ilg

- | | | |
|------|--|------------------------------|
| 426. | Rheumaorthopädie Klinische Visite
Di 14:00 - 16:00, 14-täglich, Ort siehe Aushang | Jantea |
| 427. | Spez. Orthop. Chirurgie der Hand und Ellenbogen
Di 14:00 - 16:00, 14-täglich, Ort s. Aushang | Jantea |
| 428. | Diagnostik und Klinik der Gelenkerkrankungen
Do 13:00 - 14:30, 14-täglich, Seminarraum der Orthopädie | Ilg / Werner /
Baltzer |
| 429. | Schmerztherapie bei Erkrankungen des Bewegungsapparates
nach Vereinbarung | Wehling |
| 430. | Innovative Techniken in der Orthopädie
Do 15:00 - 16:00, 14-täglich, Seminarraum der Orthopädie | Baltzer |
| 431. | Minimalinvasive OP-Techniken
Do 12:00 - 14:00, 14-täglich, Seminarraum der Orthopädie | Krauspe / Ilg /
Baltzer |
| 432. | Systemische Knochenstoffwechselerkrankung
Do 14:00 - 16:00, 14-täglich, Seminarraum der Orthopädie | Baltzer / Krauspe /
Jäger |

Psychiatrie und Psychotherapie

- | | | |
|------|---|---|
| 433. | Psychiatrie und Psychotherapie
Montag 07.04.08 9-10 Uhr HS 2A
Pflichteinführungsveranstaltung für Medizinstudenten des
Blocks E sowie für Psychologie-Studenten Ausgabe der Einschreibelisten für
das Pflicht-Seminar sowie den "Unterricht am Krankenbett" | Gaebel |
| 434. | Psychiatrie und Psychotherapie
2-stündig
Di 10:15 - 11:45,
Pflicht-Einführungsveranstaltung Mo 07.04.07;
in der 1. und 2. Semesterwoche findet die Vorlesung
von 13-17 Uhr im Hörsaal der Rheinischen Kliniken
Düsseldorf statt und nicht von 10:15-11:45
(s. Stundenplan Block E, oder http://www.rk-duesseldorf.de)
Hauptvorlesung Psychiatrie und Psychotherapie für Medizin- und
Psychologiestudenten. Medizinstudenten Block E nehmen im selben
Semester auch am Seminar und dem Unterricht am Krankenbett teil,
Psychologie-Studenten im darauf folgenden Semester. Ausführliche
Informationen finden Sie im Internet unter http://www.rk-duesseldorf.de
(weitere Links unter "Informationen für Studierende"). | Gaebel / Baumann /
Cordes / Franke /
Janssen / Luckhaus /
Malevani / Ott / Supprian /
von Wilmsdorff / Winterer
Wölwer / Zielasek |
| 435. | Psychiatrie und Psychotherapie
Di 13:00 - 13:45, 14-täglich, Beginn s.t.,
Seminarräume der Rheinischen Kliniken Düsseldorf,
(14-tägig, siehe Gruppeneinteilung)
Pflichtseminar begleitend zur Hauptvorlesung
Psychiatrie und Psychotherapie für Medizin- und
Psychologie-Studenten | Gaebel / Closset / Cohen /
Cordes / Hassel / Kuhl-
busch / Lange-Asschen-
feldt / Malevani / Salamon
Schmiegelt / Stüeken /
von Wilmsdorff / Winterer
Zemlicka / Zielasek |

436. Psychiatrie und Psychotherapie
Di 08:30 - 15:30, 14-tägig,
siehe Gruppeneinteilung und
Stundenplan Block E,
entweder 8:30-10 oder 14-15:30
Pflicht-Unterricht am Krankenbett für
Medizin-Studenten des Block E, die im
selben Semester auch an der
Hauptvorlesung und dem Seminar
"Psychiatrie und Psychotherapie"
teilnehmen,
sowie für Psychologie-Studenten im
2. Nebenfachsemester
Gaebel / Arends / Bayraktar / Blaeser /
Braisch / Cases Marquez / Dinslage /
Dolgner / Elias-Hamp / Ferrea /
Friedrich / Friedrich / Gencer / Geßner /
Geßner-Özokyay / Gonschior / Grass-
Kapanke / Grüner Hartmann / Höft /
Jäger / Keuntje / Kiefer / Kim / Kobuß /
Kotrotsios / Krohmer / Lange-
Asschenfeldt / List / Lütke / Manns /
Mobascher / Mönikes / Musso / Orb /
Rademacher / Ramacher / Scheerer /
Schlemper / Schneider / Schwark /
Spiegelberg / Streit / Stüeken / Urban-
Ukic / Wessels / Wiechmann / Wolff /
Zemlicka / Zielasek
437. Rehabilitation I
2-stündig
Fr 15:00 - 17:00, 1.-8. Semesterwoche;
im Rahmen des Querschnittfaches Rehabilitation,
Physikalische Medizin und Naturheilverfahren
Zielasek / Abholz / Franke /
Giesen / Greis-Maibach / Ilg /
Ivens / Karger / Kobbe /
Siegmann / Siegrist /
Theissen
438. Doktorandenkolloquium
Gaebel /
Janssen
439. Fallseminar Depression
2-stündig
Gaebel /
Janssen
440. Frühdiagnose und Frühbehandlung psychischer Erkrankungen
14-tägig: Mo 13:00 - 14:00, Seminarraum des
Früherkennungszentrums, Haus 29, Klinik und Poliklinik für
Psychiatrie und Psychotherapie, Bergische Landstr. 2
Gaebel /
Winterer
441. Psychiatrisches Kolloquium
Mi 17:00 - 19:00, Konferenzraum 4 der Klinik und Poliklinik für
Psychiatrie und Psychotherapie, Bergische Landstr. 2;
Termine siehe gesonderter Plan
Gaebel /
Zielasek
442. Einführung in die klinische Neurophysiologie (EEG-Seminar)
1.25-stündig
Fr 12:00 - 13:30, Blockseminar
Termin nach Vereinbarung; Konferenzraum 4, Haus 41,
Rheinische Kliniken Düsseldorf, Bergische Landstr. 2;
email-Anmeldung an heidrun.riedel@ivr.de
Zielasek /
Brinkmeyer /
Geßner-Özokyay
Lange-
Asschenfeldt /
Schuier /
Sokolova
443. Psychiatrisches Weiterbildungsseminar für Ärzte und
Psychologen in der Weiterbildung
2-stündig
Fr 12:00 - 13:30, Haus 41, Klinik und Poliklinik
für Psychiatrie und Psychotherapie; auch für
Studierende der Medizin und Psychologie nach
Besuch der Hauptvorlesung Psychiatrie geeignet;
bitte email-Anmeldung heidrun.riedel@ivr.de
Gaebel / Baumann /
Cordes / Franke / Greis-
Maibach / Janssen /
Lange-Asschenfeldt /
Malevani / Müller /
Salamon / Siegrist /
Stockhorst / von
Wilmsdorff / Winterer /
Wölwer / Zielasek

444. Gerontopsychiatrisches Seminar
14-täglich: Mi 14:00 - 16:00, Persönliche Eintragung zur Anmeldung im Sekretariat der Gerontopsychiatrischen Abteilung der Klinik und Poliklinik für Psychiatrie und Psychotherapie, Bergische Landstr. 2, erforderlich.
445. Psychiatrie für Psychologie-Studenten
Di 10:00 - 11:45, 2. Nebenfachsem., schriftliche Voranmeldung an heidrun.riedel@lvr.de; Konferenzraum 5, Haus 41, 1. Etage
446. Theorie und Praxis der EEG-Befundung
2-stündig
447. Forensisch psychiatrisches Seminar mit Falldemonstration
14-täglich: , nach vorheriger telefonischer Vereinbarung (0211/922- 3495) Direktionsgebäude der Klinik und Poliklinik für Psychiatrie und Psychotherapie, Bergische Landstr. 2
448. Suchtmedizin
Fr 14:00 - 15:00, 14-täglich, Konferenzraum Abtlg. Abhängigkeitserkrankungen, Rhein. Klin. Düsseldorf, Berg.Landstr. 2, Haus 13, 1. OG, erste Veranstaltung nach gesonderter Ankündigung
449. Psychiatrie in der Kunst - Kunst in der Psychiatrie
450. Fallseminar: Neuropsychologie und Neurologie (mit Patientenvorstellung)
14-täglich: Mo 16:00 - 18:00, Seminarraum Neurologie, Klinik und Poliklinik für Psychiatrie und Psychotherapie, Bergische Landstr. 2; Email Anmeldung: neurologie@lvr.de
451. Kolloquium für Diplomanden und Doktoranden
Termin und Ort nach Vereinbarung (Tel. 01803-880010611; r.ihl@alexianer-koeln.de)
452. Psychometrie in der Psychiatrie
Termin und Ort n. Vereinbarung (Tel. 01803-880010611; r.ihl@alexianer-koeln.de)
453. Psychophysiologisches Seminar
Termin und Ort n. Vereinbarung (Tel. 01803-880010611; r.ihl@alexianer-koeln.de)
454. Diagnoseverfahren in der Gerontopsychiatrie
Do 14:00 - 15:30, Seminarraum der Institutsambulanz, Haus 2, Klinik und Poliklinik für Psychiatrie und Psychotherapie, Bergische Landstr. 2
455. Vergesslichkeit und Demenzen: Neuropathologische, klinische und ethische Aspekte
Fr 13:15 - 14:45, 14-täglich, Institut für Neuropathologie, Seminarraum 3. Etage

Supprian /
Lange-
Asschenfeldt /
Salamon /
Haupt

Conrad / Wölwer /
Janssen / Luckhaus /
Strauß / Zielasek

Zielasek / Lange-Asschenfeldt /
Schuier / Brinkmeyer / Sokolova /
Geßner-Özokay

Cordes /
Klimke /
Luckhaus /
Salamon

Franke /
Warnecke /
Gärtner

Lange-Asschenfeldt

Schuier /
Müller

Ihl

Ihl

Ihl

Haupt

Fangerau /
Haupt /
Korth

456. Anleitung zum wissenschaftlichen Arbeiten
2-stündig, Ort und Zeit n. Vereinbarung
Sekretariat Prof. Sprick Tel.: 0231/4503-3227 Sprick
457. Biologische Psychiatrie
2-stündig
Ort und Zeit nach Absprache,
Sekretariat Prof. Sprick, Tel.: 0231/4503-3227 Sprick
458. Einführung in die Klinische Medizin (Psychiatrie und
Psychotherapie)
2,5-stündig Cordes / Haupt / Ott /
Strauß / Franke /
Supprian / Winterer /
Do 13:00 - 15:30, Klinik und Poliklinik für Psychiatrie und Zielasek / Luckhaus
Psychotherapie, Bergische Landstr. 2
(Gruppeneinteilung, siehe Aushang)
459. Praktische Übungen zur EEG-Auswertung
nach Vereinbarung Brinkmeyer /
Geßner-Özokyay /
Zielasek

3

Psychosomatische Medizin und Psychotherapie

460. Vorlesung der Psychosomatischen Medizin Tress / Franz / Alberti / Bernard /
und Psychotherapie (Block E) Jüttemann-Lembke / Kruse /
2-stündig Wöller
Mo 10:15 - 11:45
461. Praktikum der Psychosomatischen Medizin Tress / Bergstein / Dechering /
und Psychotherapie (Block E) Jente / Karger / Kunzke /
2-stündig Kätsch-Erhardt / Nawarotzky /
Mo 14:00 - 15:30, Ort: laut Aushang Stratkötter / Zimmerling
462. Modulunterricht/Blöcke C+D: Seminar im Rahmen Tress / Alberti / Franz /
des 2. Klinischen Studienjahrs Gaggia / Gertheinrichs /
2-stündig Karger / Kätsch-Erhardt /
Ort und Zeit laut Aushang Schneider / Zimmerling
463. Kursus der allgemeinen Klinischen Untersuchungen Tress
2-stündig
gemeinsam mit den anderen Kliniken nach ausgehängtem Semesterplan
464. Wissenschaftliches Wochenende (für Doktoranden des Lehrstuhls) Franz /
zweitätiges Wissenschaftsseminar zu aktuellen Themen der Tress /
Psychosomatik Ort und Zeit lt. Aushang Eckelmann
465. Von der Beziehung zur Diagnose Franz
2-stündig
Seminar zur Einführung in die psychosomatische Diagnostik.
Maximalteilnehmerzahl 10 Anmeldung unter F. 81-18338
Ort und Zeit nach Absprache

466. Geist und Körper Hand in Hand
Termin wird noch bekanntgegeben. Vorlesungsfreie Zeit Ende des WS 2007/2008 Blockseminar (30 Std.) Teilnehmerzahl max. 10, Ort: Geb. 23.12, Ebene 00, Raum 21 Schäfer / Franz
467. Einführung in Grundlagen der Psychosomatik und Psychotherapeutischen Medizin
vorlesungsfreie Zeit am Ende des WS 2007/2008 Blockseminar (30 Std.) Teilnehmerzahl max. 10, Ort: Geb. 15.16, Anmeldung unter F. 81-18338 Karger / Franz
468. PJ-Repetitorium nach dem 2. Staatsexamen
Psychosomatisch-psychotherapeutisches Repetitorium, um theoretische und praktische Kenntnisse zu verbinden und zu vertiefen. Anmeldung unter F.922-4717 Klinik für psychosomatische Medizin und Psychotherapie Bergische Landstraße 2, 40629 Düsseldorf Tress / Bergstein
469. Diagnostik und Indikationsstellung in Psychosomatik und Psychotherapie
2-stündig
Do 11:30 - 13:00, Ort: Bergische Landstraße 2, Haus 18 Anmeldung über Frau Jacaßelino, F. 922-4703 Tress / Kruse / Jüttemann-Lembke
470. Anleitung zum wissenschaftlichen Arbeiten
Ort und Zeit nach Vereinbarung
Anmeldung über Frau Jacaßelino, F. 922-4703 Kruse
471. Anleitung zum wissenschaftlichen Arbeiten
Ort und Zeit nach Vereinbarung (2stündig, Blockseminar) F. 07053-9205061 Reister
472. Psychosomatische Aspekte des Diabetes Mellitus
(Ort und Zeit nach Vereinbarung)
Anmeldung bei Frau Jacaßelino, F. 922-4703 Kruse
473. Psychoanalyse und Gesellschaft
2-stündig
Do 14:15 - 15:45
Für Hörerinnen und Hörer aller Fakultäten.
Ort wird rechtzeitig per Aushang bekanntgegeben West-Leuer / Tress
474. Oberseminar für Doktorandinnen/Doktoranden und Diplomandinnen/Diplomanden des Lehrstuhls
Termin nach Vereinbarung (14tägig)
Anmeldung unter F. 81-18338 Ort: Geb. 15.16 Franz / Schäfer
475. Veranstaltung des Beauftragten für die Belange behinderter und chronisch erkrankter Studierender: Studieren ohne Behinderung - Bearbeitung und Lösungsfindung für typische Konfliktsituationen im Studienalltag chronisch kranker und behinderter Studierender
Fr 14:00 - 16:00
Studieren ohne Behinderung - Bearbeitung und Lösungsfindung für typische Konfliktsituationen im Studienalltag chronisch kranker und behinderter Studierender. Gebäude 15.16 Anmeldung erforderlich unter F 81-18338 Franz

476. Neurobiologie der Affektwahrnehmung und -verarbeitung
Seminar der praktischen Übungen im psychophysiologischen
2-stündig Labor, Gebäude 15.16
Termin nach Vereinbarung, F. 81-18338
Franz / Schäfer / Schneider
477. Qualitative Forschungsmethoden in der Psychotherapie
14-tägig: Do 18:00 - 20:00
Ort: Bergische Landstraße 2, Haus 18, Düsseldorf
Anmeldung unter F. 922-4719
Tress / Stratkötter
478. Patientenzentrierte Selbsterfahrung
2-stündig
Di 17:45 - 19:15 (14-tägig), Gebäude 15.16
Anmeldung erforderlich, F. 81-16212 andre.karger@med.uni-duesseldorf.de
Karger / Tress
479. Doktorandenkolloquium
nach Vereinbarung
Ort: Bergische Landstraße 2, Haus 18, Düsseldorf
Tress / Stratkötter
480. Doktorandenkolloquium
Ort und Zeit nach Vereinbarung (2-stündig)
Wöller
481. Psychosomatische Medizin und Psychotherapie des Kindes-
und Jugendalters
2-stündig
Mi 15:00 - 16:30, Geb. 15.16, Raum 01.01
Mindestteilnehmerzahl 10!
Ott
482. Klinisches Seminar
Mi 09:00 - 10:00, 14-tägig
Klinik für Psychosomatische Medizin und Psychotherapie
Bergische Landstr. 2, 40629 Düsseldorf 9:00-10:00 Uhr
Anmeldung bei Frau Jacaßelino, F. 922-4703
Tress
483. Wissenschaftliche Werkstatt
Mi 08:30 - 09:30, 14-tägig
Klinisches Institut für Psychosomatische Medizin und
Psychotherapie Anmeldung unter F. 81-18338
Tress
484. Kasuistisch-technisches Seminar
Fr 15:00 - 16:30
Klinik für Psychosomatische Medizin und Psychotherapie
Bergische Landstr. 2, 40629 Düsseldorf
Anmeldung bei Frau Jacaßelino, F. 922-4703
Tress

Strahlentherapie und Radiologische Onkologie

485. Medizinische Strahlenkunde, Nuklearmedizin und
Strahlenschutz
1-stündig
Mi 12:15 - 13:00
Budach

- | | | |
|------|--|---|
| 486. | Kursus in Radiologie
einschließlich Strahlenschutz
Mi 16:30 - 18:00 | Budach / Gripp / Roth / Pape / Bölke / Giro /
Hartmann / Kretschmar / Lammering / Carl /
Matuschek / Müller-Homey / Nejad Asgari /
Röger / Rudoy |
| 487. | Indikation zur Strahlentherapie benigner Erkrankungen
1-stündig nach Vereinbarung | Schnabel |
| 488. | Operative und strahlentherapeutische Behandlung von
Hauttumoren
1-stündig nach Vereinbarung | Schnabel |
| 489. | Interdisziplinäre Therapie von Hals-Nasen-Ohren-Tumoren
1-stündig nach Vereinbarung | Roth / Gripp /
Schnabel |
| 490. | Interstitielle LDR-Therapie von Rezidivtumoren
1-stündig nach Vereinbarung | Carl / Hartmann /
Roth / Schnabel |
| 491. | Biologische Grundlagen der Strahlentherapie
1-stündig nach Vereinbarung | Lammering |
| 492. | Biologische Prognosefaktoren als Parameter für die Planung
der Strahlentherapie
1-stündig nach Vereinbarung | Hartmann /
Bojar |
| 493. | Möglichkeiten der molekularbiologischen Modulation der
Strahlenempfindlichkeit
1-stündig nach Vereinbarung | Lammering /
Müller-Homey |
| 494. | Kombination von Strahlen- und Chemotherapie
1-stündig nach Vereinbarung | Lammering |
| 495. | Seminar "Fortschritt in der Radioonkologie"
Di 16:00 - 17:00, Seminarraum Strahlentherapie,
Geb. 13.54, Eb. 1.10 | Budach / Roth / Gripp /
Wittkamp / Pape /
Lammering |
| 496. | Seminar "Spezielle Radioonkologie und Strahlenbiologie"
Do 16:00 - 17:00, Seminarraum Strahlentherapie,
Geb. 13.54, Eb. 1.10 | Budach /
Lammering /
Gripp / Wittkamp |
| 497. | Biologische Prognosefaktoren als Parameter für die Planung
der Strahlentherapie
1-stündig
Seminar, nach Vereinbarung | Hartmann /
Bojar |
| 498. | Anleitung zum wissenschaftlichen Arbeiten
1.5-stündig
Mo 15:30 - 17:00, Seminarraum Strahlentherapie | Gripp |
| 499. | Anleitung zu wissenschaftlichem Arbeiten | Schilcher |
| 500. | Anleitung zu wissenschaftlichem Arbeiten
1-stündig | Schnabel |

- | | |
|---|-----------|
| 501. Radiotherapeutische Falldiskussion für PJ-Studenten
PJ-Unterricht | Hartmann |
| 502. Indikationen und Ergebnisse der Kombination von Operation
und Strahlentherapie
1-stündig | Schnabel |
| 503. Ausgewählte Themen der Radioonkologie mit
Patientenvorstellung
1.5-stündig
Fr 15:30 - 17:00 | Gripp |
| 504. Kombinierte Therapie bei Malignomen
Fr 14:00 - 16:00 | Schilcher |

Transfusionsmedizin, Hämotherapie und Hämostaseologie

Fachübergreifender Unterricht für Studierende im 2. Klin. Studienjahr

- | | |
|--|----------------------------------|
| 505. Hämostase-Screening, Hämotherapie (Modul:
Allgemeinmedizinische Labordiagnostik)
1-stündig
Mi 15:15 - 16:00, Konferenzraum Gefäßchirurgie;
Geb. 14.47, E01, R 232 | Scharf /
Dozenten des
IHTM |
| 506. Transfusionsmedizin: immunhämatologische Diagnostik,
Differentialtherapie (Modul: Anämie)
2-stündig
Mi 14:15 - 15:45, Seminarraum IHTM; Geb. 12.49, E01, R11 | Scharf /
Dozenten des
IHTM |
| 507. Blutung (Ursachen, Blutungstypen, Hämostasedefekte,
Diagnostik)
1-stündig
Mo 15:00 - 16:00, Seminarraum IHTM; Geb. 12.49, E01, R11 | Scharf /
Dozenten des
IHTM |
| 508. Ödem-Beinschwellung (Thrombose, Embolie, Thrombophilie)
1-stündig
Fr 11:00 - 12:00, Seminarraum 4 der Klinik f. Hämatologie,
Geb. 13.53, E 01 | Scharf /
Dozenten des
IHTM |
| Wahlpflichtfach | |
| 509. Diagnostik und Therapie bei Blutungen und Thrombosen
2-stündig
Di 16:00 - 18:00, Großer Hörsaal der Chirurgischen Klinik
schriftliche Anmeldung im Studiensekretariat oder im
Sekretariat Prof. Scharf erforderlich | Scharf |

3

Praktikum

510. "Venenpunktion und Blutentnahme" für Studierende im Vorklinikum und 1. Klinischen Semester
1-stündig
Mo 15:00 - 16:00, Blutspendezentrale, Geb. 12.43
schriftliche Anmeldung im Sekretariat von Prof. Scharf erforderlich
Scharf /
Stockschläder /
Assistenten
des Instituts
- Transfusionsmedizin, Hämotherapie und Hämostaseologie**
511. Grundlagen der Transfusionsmedizin und Hämotherapie
1-stündig
Do 14:00 - 15:00, Großer Hörsaal der Chirurgischen Klinik
Scharf
512. Immunhämatologie
1-stündig
Do 17:00 - 18:00, Kleiner Hörsaal der Chirurgischen Klinik
Scharf /
Hoffmann
513. Diagnostik und Therapie von Blutungen und Thrombosen
1-stündig
Mo 13:00 - 14:00, Kleiner Hörsaal der Chirurgischen Klinik
Scharf /
Gerhardt /
Stockschläder
514. Prinzipien der hämostaseologisch gesteuerten Hämotherapie (mit Falldemonstration)
2-stündig nach Vereinbarung
Scharf /
Hoffmann /
Stockschläder
515. Transfusionsmedizin, klinische Hämostaseologie und Hämotherapie
Di 13:00 - 14:00, Großer Hörsaal der Chirurgischen Klinik
Do 11:00 - 13:00, Großer Hörsaal der Chirurgischen Klinik (im Rahmen der Vorlesungsreihe Allgemeine Chirurgie für Zahnmediziner)
Scharf
516. Klinisch-hämatologisches und hämotherapeutisches Kolloquium
2-stündig
Do 12:00 - 13:30, Seminarraum, MNR-Klinik
Haas /
Scharf
517. Seminar über Transfusionsmedizin und Hämostaseologie für Studenten im 3. Klin. Studienabschnitt
4-stündig
Di, Do 14:00 - 15:30, Kleiner Hörsaal der Chirurgischen Klinik
Scharf /
Hoffmann /
Stockschläder
518. Transfusionsmedizinisches Praktikum für Studenten im 3. Klin. Studienabschnitt
1-stündig
Mo 12:00 - 13:00, Transfusionszentrale, Geb. 12.41, E01
Fr 12:00 - 13:00, Transfusionszentrale, Geb. 12.41, E01
Scharf /
Mitarbeiter des
Instituts
519. Experimentelle Hämostaseologie und Vaskularbiologie
2-stündig
Do 13:00 - 14:30, Seminarraum IHTM; Geb. 12.49, E01, R11
Scharf
520. Kolloquium für Doktoranden und Diplomanden (14-tägig) nach Vereinbarung
Scharf

521. Aktuelle Fragen der Transfusionsmedizin, Hämotherapie, Hämostaseologie und Transplantationsimmunologie
1-stündig
Mo, Mi, Fr 12:30 - 13:30, Seminarraum IHTM;
Geb. 12.49, E01, R11
Scharf /
Mitarbeiter
des Instituts
522. Gentherapie und retroviraler Gentransfer
(2stündig) nach Vereinbarung
Stockschläder
523. Einführung in die Immunhämatologie: Antigene auf Erythrozyten, Thrombozyten und Granulozyten
(2stündig) nach Vereinbarung
Giers
524. Einführung in die Präparation von Blutkonserven für PJ-Studenten
1-stündig
Mo 13:00 - 14:00, Blutspendezentrale; Geb. 12.43, E 00, R03
Giers

Tumor- und Transplantationsimmunologie

525. Stammzellbiologie und Regenerative Medizin
Mo 14:00 - 15:30
Vorlesung
Fischer / Grinstein / Giebel /
Kögler / Punzel / Rox /
Trapp / Wernet
526. Aktuelle Zell- und Immuntherapie
Mo 15:00 - 16:00
Vorlesung
Fischer / Kögler /
Sorg / Wernet
527. Medizinische Immunologie und Immungenetik –
(Voraussetzung für Teilnahme am Praktikum)
Do 14:00 - 16:00
Vorlesung
Enczmann / Kögler /
Trompeter / Sorg /
Uhrberg / Wernet
528. Natürliche Immunität
Do 13:00 - 14:00
Uhrberg /
Wernet
529. Innere Medizin
Mo.-Fr., Hörsaal der MNR-Klinik
Punzel
530. Praktikum: Stammzellbiologie und Regenerative Medizin
14-tägig, nach Vereinbarung
Giebel / Grinstein /
Kögler / Rox /
Trapp / Wernet
531. Praktikum der Molekularen Medizinischen Immunologie
14-tägig, nach Vereinbarung
Enczmann / Kögler /
Sorg / Trompeter /
Uhrberg / Wernet
532. Laborpraktikum Stammzellbiologie
6 Wochen, nach Vereinbarung
Giebel /
Wernet

- | | |
|--|--|
| 533. Anleitung zum wissenschaftlichen Arbeiten (Immungenetik und Transplantationsimmunologie)
nach Vereinbarung, 14-täglich
siehe Aushang Transplantationsimmunologische Laboratorien
der Knochenmarkspender-Zentrale Gebäude 14.80, Ebene 01 | Wernet |
| 534. Kolloquium für Doktorandinnen und Doktoranden.
Molekulare Regulation der Immunantwort
nach Vereinbarung | Wernet /
wiss. Mitarbeiter |
| 535. Work in Progress: Aktuelle Stammzellbiologie
Mi 15:00 - 16:00 | Giebel / Fischer / Kögler /
Sorg / Uhrberg / Wernet |
| 536. Anleitung zum wissenschaftlichen Arbeiten auf dem Gebiet
der Stammzellbiologie
nach Vereinbarung | Wernet /
wiss. Mitarbeiter |
| 537. Kolloquium: Tumorstimmungs- und Gentherapie
Mi 17:00 - 18:00, 1. Mittwoch im Monat | Ackermann / Wernet /
wiss. Mitarbeiter |
| 538. Aktuelle Transplantationsimmunologie
Aushang | Wernet / Grabensee /
Sandmann / wiss. Mitarbeiter |

Urologie

- | | |
|--|----------------------------------|
| 539. Klinische Medizin
Fr. 8:00-9:00, Hörsaal 13 A, MNR-Klinik | NN / Müller-Mattheis /
Schulz |
| 540. Urologische Operationen
Di+Do 9:00-11:00, Operationssaal Urologische Klinik | NN / Müller-Mattheis /
Müller |
| 541. Patho-Histokonferenz
(2stündig) 1mal/Semester
siehe gesonderte Ankündigung, Hörsaal Pathologie | Ramp /
Müller-Mattheis |
| 542. Molekulare Biologie menschlicher Tumoren - Vorlesung,
auch Teilmodul in den Fächern Biologie und Biochemie
Mi 18:00 - 19:30, Seminarraum Urologische Klinik | Schulz |
| 543. Molekulare Biologie menschlicher Tumoren - Praktikum,
auch Teilmodul A in den Fächern Biologie und Biochemie
2 oder 6 Wochen, ganztägig, nach Absprache,
Urolog. Forschungslabor | Schulz /
Linnemann-Flori |
| 544. Molekulare Medizin an urologischen Beispielen -
Problemorientiertes Lernen für Medizinstudierende im
Klin. Studienabschnitt (Wahlpflichtfach)
Fr 14:00 - 16:00 | Schulz /
Müller-Mattheis |
| 545. Anleitung zum selbständigen wissenschaftlichen Arbeiten
in der Tumorforschung
ganztägig, nach Vereinbarung | Schulz |

546. Einführung in die Klinische Medizin Mo 16:00 - 18:30, Seminarraum Urologie Müller-Mattheis / Müller / Hartmann / Moltzahn / Obaje / Wolff / Arsov
547. Modul "Urologische Krankheitsbilder" - Urolithiasis Di 16:00 - 18:00, Seminarraum Urologie Müller-Mattheis / Hartmann / Obaje / Arsov / Moltzahn
548. Modul "Urologische Krankheitsbilder" - Prostatakarzinom Mi 15:00 - 17:00, Seminarraum Urologie Müller-Mattheis / Müller / Moltzahn / Wolff / Arsov / Obaje
549. Modul "Urologische Krankheitsbilder" - Harnblasenkarzinom Do 15:00 - 17:00, Seminarraum Urologie Hartmann / Obaje / Moltzahn / Wolff
550. Modul "Urologische Krankheitsbilder" - Erektile Dysfunktion Fr 12:00 - 14:00, Seminarraum Urologie Müller-Mattheis / Müller / Vögeli
551. Urologische Tumoren: Grundlagen, Diagnostik und Therapie - Klinische Visite 28.04.-02.05.08, tel. Voranmeldung unter 18110 erforderlich Strohmeyer
552. Anleitung zum wissenschaftlichen Arbeiten 2stündig, nach telef. Vereinbarung Strohmeyer
553. Bildgebende Diagnostik in der Urologie Mi 16:00 - 18:00, 14-täglich, nach Vereinbarung, Urologische Klinik Miller
554. Vergleichende Anatomie in Ultraschall, Endoskopie und operativem Situs Mo.+Mi. 9:00-11:00, Urologische Klinik Miller
555. Kinderurologie Fr 16:00 - 18:00, nach Vereinbarung Peter
556. Endourologie 1stündig, nach Vereinbarung, Urologische Klinik Vögeli
557. Pädiatrische Urologie: Falldemonstrationen 1stündig, nach Vereinbarung, Urologische Klinik Vögeli
558. Urolithiasis: Behandlung und Diagnostik 1stündig, nach Vereinbarung, Urologische Klinik Vögeli

Versuchstierkunde

559. Einführung in die Versuchstierkunde - Vorlesung und praktische Übungen - (Fachkundenachweis nach § 9 TschG) 4 Blockkurse im Jahr, jeweils eine Woche ganztägig Anmeldung erforderlich Tel.: 14402, Geb. 22.22 Engelhardt / Hafner / Peter / Pittermann / Rosenbruch / Sager / Treiber

- | | | |
|------|---|----------------------------------|
| 560. | Mikrochirurgische Übungen zum Versuchstierkundlichen Kurs
10 Veranstaltungen à 3 Stunden während des Semesters -
Termin nach Vereinbarung
Anmeldung erforderlich! Tel.: 14402 Geb. 22.22 | Engelhardt /
Sabel /
Sager |
| 561. | Testmodelle und Risikobewertung in der exp. Pathologie
2-stündig, 14-täglich, nach Vorankündigung | Rosenbruch |

Zahn-,Mund- und Kieferheilkunde

Zahn-, Mund-, Kieferheilkunde allg.

- | | | |
|------|--|--|
| 562. | Klinik und Poliklinik der Krankheiten der Zähne
(für Mediziner)
1-stündig
nach Vereinbarung, Hörsaal ZMK/Orthopädie | Becker / Drescher /
Kübler / Stüttgen /
Zimmer |
|------|--|--|

Poliklinik für Kieferorthopädie

- | | | |
|------|---|-----------------------|
| 563. | Einführung in die Kieferorthopädie
Mo 14:00 - 15:30, Hörsaal ZMK / Orthopädie | Drescher /
Olthoff |
| 564. | Einführung in die kieferorthopädischen Behandlung I
Di 10:45 - 11:30, Hörsaal ZMK / Orthopädie | Drescher /
Wilmes |
| 565. | Einführung in die kieferorthopädischen Behandlung II
Mi 11:45 - 12:30, Hörsaal ZMK / Orthopädie | Drescher /
Wilmes |
| 566. | Kieferorthopädie 1. Teil
2-stündig
Mi 10:00 - 11:30, Hörsaal ZMK / Orthopädie;
nur im Sommersemester | Drescher |
| 567. | Kieferorthopädie 2. Teil
2-stündig
Mi 10:00 - 11:30, Hörsaal ZMK / Orthopädie,
nur im Wintersemester | Drescher |
| 568. | Kursus der kieferorthopädischen Technik
20-stündig
Hörsaal ZMK / Orthopädie; Kieferorthopädisches Labor | Drescher /
Olthoff |

Poliklinik für Zahnärztliche Chirurgie und Aufnahme

- | | | |
|------|--|---------------------------------|
| 569. | Klinik und Poliklinik für Zahn-, Mund- u. Kieferkrankheiten für
Auskultanten
4-stündig
11:45 - 12:30, Hörsaal ZMK/Orthopädie, täglich außer mittwochs
Beginn: 14.04.2008 Ende: 18.07.2008
empfohlen für das 2. klinische Semester | Becker /
Schwarz /
Künzel |
|------|--|---------------------------------|

570. Klinik und Poliklinik für Zahn-, Mund- u. Kieferkrankheiten für Praktikanten I
4-stündig
11:45 - 12:30, Hörsaal ZMK/Orthopädie, täglich außer mittwochs
Beginn: 14.04.2008 Ende: 18.07.2008
empfohlen für das 3. klinische Semester
Becker / Schwarz / Künzel
571. Klinik und Poliklinik für Zahn-, Mund- u. Kieferkrankheiten für Praktikanten II
4-stündig
11:45 - 12:30, Hörsaal ZMK/Orthopädie, täglich außer mittwochs
Beginn: 14.04.2008 Ende: 18.07.2008
empfohlen für das 4. klinische Semester
Becker / Schwarz / Künzel
572. Operationskurs einschl. Extraktionskurs mit Übungen für Praktikanten Teil I
4-stündig
Beginn: 14.04.2008 Ende: 18.07.2008
Blockveranstaltungen in den OP-Bereichen
Einführung und Klausur im Hörsaal ZMK/Orthopädie
Becker / Kübler / Mai
573. Operationskurs einschl. Extraktionskurs mit Übungen für Praktikanten Teil II
4-stündig
Blockveranstaltungen in den OP-Bereichen
Einführung und Klausur im Hörsaal ZMK-Orthopädie
Becker / Mai
574. Radiologischer Kurs mit besonderer Berücksichtigung des Strahlenschutzes
2-stündig
Fr 09:00 - 10:30, HS ZMK Orthopädie
Becker / Künzel / Mai
575. Praktikum zum Kurs der Zahnärztlichen Radiologie
Gruppe 1: 08:00 - 16:30, Beginn: 21.07.2008 Ende: 25.07.2008
Gruppe 2: 08:00 - 16:30, Beginn: 28.07.2008 Ende: 01.08.2008
Gruppe 3: 08:00 - 16:30, Beginn: 04.08.2008 Ende: 08.08.2008
Gruppe 4: 08:00 - 16:30, Beginn: 11.08.2008 Ende: 15.08.2008
Gruppe 5: 08:00 - 16:30, Beginn: 18.08.2008 Ende: 22.08.2008
Gruppe 6: 08:00 - 16:30, Beginn: 25.08.2008 Ende: 29.08.2008
Gruppe 7: 08:00 - 16:30, Beginn: 01.09.2008 Ende: 05.09.2008
Gruppe 8: 08:00 - 16:30, Beginn: 08.09.2008 Ende: 12.09.2008
Gruppe 9: 08:00 - 16:30, Beginn: 15.09.2008 Ende: 19.09.2008
Gruppe 10: 08:00 - 16:30, Beginn: 22.09.2008 Ende: 26.09.2008
Gruppe 11: 08:00 - 16:30, Beginn: 06.10.2008 Ende: 10.10.2008
Block in der vorlesungsfreien Zeit in der Röntgenabteilung
5-tägiges Praktikum in 2er-Gruppen in der Röntgenabteilung,
Nachholtermine für Feiertage nach Absprache
Becker / Künzel / Mai
576. Zahn-, Mund- und Kieferkrankheiten, Teil II
2-stündig
Mi 14:00 - 15:30, Hörsaal ZMK/Orthopädie
Becker / Künzel / Schwarz
577. Lasereinsatz in der Zahnärztlichen Chirurgie und Implantologie
1-stündig, Termine nach Vereinbarung
Schwarz

578. Anleitung zum wissenschaftlichen Arbeiten
Termine nach Vereinbarung
- Schwarz

Poliklinik für Zahnärztliche Prothetik

579. Zahnersatzkunde Teil II
2-stündig, Hörsaal ZMK/Orthopädie
- Stuttgart /
Hugger
580. Kurs der Zahnersatzkunde Teil I und II
ganztägig, Westdeutsche Kieferklinik
- Stuttgart /
und Mitarbeiter
581. Poliklinik der Zahnersatzkunde
2-stündig (14tägig)
dienstags, 16-18 Uhr, Hörsaal ZMK/Orthopädie
- Böttger /
Stuttgart /
Hugger
582. Klinische Demonstrationen beim teil- und unbezahnten
Patienten
am Semesteranfang, Westdeutsche Kieferklinik
- Stuttgart /
und Mitarbeiter
583. Myoarthropathien und orofaziale Schmerzen
1-stündig
nach Vereinbarung, Hörsaal ZMK/Orthopädie
- Hugger
584. Evidenzbasierte Zahnmedizin: Grundlagen und Anwendungen
1-stündig
nach Vereinbarung, Hörsaal ZMK/Orthopädie
- Hugger
585. Phantomkurs II der Zahnersatzkunde
halbtägig, Zahnmedizinische Vorklinik (Geb. 23.02, Ebene 00)
- Stuttgart /
Hugger
586. Seminar für Phantomkurs II der Zahnersatzkunde
2-stündig
Mo,Do 8-9 Uhr, Zahnmedizinische Vorklinik (Geb. 23.02, Ebene 00)
- Stuttgart /
Hugger
587. Werkstoffkunde
2-stündig
Zahnmedizinische Vorklinik (Geb. 23.02, Ebene 00)
- Stuttgart /
Hugger

Poliklinik für Zahnerhaltung und Präventive Zahnheilkunde und Sektion für Parodontologie

588. Ätiologie und Pathogenese der marginalen Parodontopathien
1-stündig
Fr 08:00 - 09:00, Hörsaal Westdeutsche Kieferklinik
- Lang
589. Einführung in die Zahnerhaltung (nur SoSe)
Mo 08:00 - 09:00, Kleiner Hörsaal der Kieferklinik
- Giraki / Zimmer
590. Grundlagen der Kariesprävention (10 Vorlesungen)
Mo 16:45 - 17:30, Kleiner Hörsaal der Kieferklinik
Kariesepidemiologie, Kariestheorien, -ätiologie und -pathogenese
Plaque und Pellicle, Ernährung und Karies 1, Ernährung und Karies 2
Speichel, Schmelz und Dentinkaries, Fluorid 1, Fluorid 2,
Individualprophylaxe
- Zimmer

- | | | |
|------|--|-------------------------------------|
| 591. | Kinderzahnmedizin 2
Do 10:15 - 11:00, HS ZMK/Orthopädie | Stephan /
Giraki |
| 592. | Klinik und Therapie der marginalen Parodontopathien
2-stündig
Do 08:00 - 10:00, Hörsaal Westdeutsche Kieferklinik | Lang |
| 593. | Kurs der präventiven Propädeutik
einwöchiges Blockpraktikum in den Semesterferien nach
Vereinbarung | Zimmer / Giraki |
| 594. | Kurs der systematischen Parodontalbehandlung im Rahmen
des Kurses Zahnerhaltungskunde II
Mo. - Fr. (ganztägig) Westdeutsche Kieferklinik | Lang /
Branschofsky /
Borgert |
| 595. | Kurs der Zahnerhaltungskunde 1 (inkl. Kinderzahnheilkunde)
Blockveranstaltung, außer Mittwoch, halbtägig,
Raum 02.34/02.35 | Ommerborn /
Mitarbeiter |
| 596. | Kurs der Zahnerhaltungskunde 2 (inkl. Kinderzahnheilkunde)
Blockveranstaltung, außer Mittwoch, halbtägig,
Raum 02.34/02.35 | Rüttermann /
Mitarbeiter |
| 597. | Kurs und Seminar der Präventivzahnmedizin
Mi 11:00 - 13:00, Phantomkursraum und Raum 02.34 | Giraki |
| 598. | Parodontologische Propädeutik
1-stündig
Mi 10:00 - 11:00, Hörsaal Westdeutsche Kieferklinik | Buchmann |
| 599. | Phantomkurs der Zahnerhaltungskunde
Blockveranstaltung, außer Mittwoch, halbtägig,
Phantomkursraum | Stephan /
Singh |
| 600. | Poliklinik der Zahnerhaltungskunde für Praktikanten I und II
und Auskultanten inkl. POL-Kurs
Di 16:30 - 18:00, Fr. nachmittags nach Vereinbarung, HS
ZMK/Orthopädie | Rüttermann /
Zimmer |
| 601. | Promotionsseminar
2-stündig, nach Vereinbarung | Janda / Zimmer |
| 602. | Seminar und Demonstrationen zum Phantomkurs der
Zahnerhaltungskunde
Mo 10:00 - 11:00, HS ZMK/Orthopädie, Phantomkursraum
Do 09:00 - 10:00, HS ZMK/Orthopädie, Phantomkursraum | Stephan /
Singh |
| 603. | Struktur der Zahnhartsubstanzen, Morphologie und
Entwicklungsgeschichte
2-stündig, nach Vereinbarung | Lang |
| 604. | Vorlesung zum Phantomkurs der Zahnerhaltungskunde
2-stündig
Mo 08:00 - 10:00, HS ZMK/Orthopädie | Stephan /
Rüttermann |

- | | |
|--|------------------------------------|
| 605. Zahnerhaltungskunde 2/ Kinderzahnmedizin 1
Do 14:00 - 15:30, HS ZMK/Orthopädie | Zimmer / Rüttermann |
| 606. Zahnerhaltungskunde 3
Mo 10:15 - 11:00, HS ZMK/Orthopädie | Rüttermann / Zimmer /
Ommerborn |

Lehrveranstaltungen der klinisch-theoretischen Medizin

Arbeitsmedizin und Sozialmedizin

- | | |
|--|------------------------------------|
| 607. Lehrveranstaltungen für das 3. Klinische Jahr (Block F)
Mi 09:00 - 15:00
Do 13:00 - 16:00
jeweils in einem 4-wöchigen Block
Seminarraum 61, Geb. 23.11 Ebene 00
Themen bitte im Internet: www.uniklinik-duesseldorf.de entnehmen.
Aushang im Institut für Arbeitsmedizin und Sozialmedizin zu Beginn der
Vorlesungszeit. | Schwarze /
Dozenten und
Ass. |
| 608. Anleitung zu wissenschaftlichem Arbeiten und Doktoranden-
Kolloquium für Arbeitsmedizin und Sozialmedizin
Termine nach Vereinbarung, Seminarraum des Instituts für
Arbeitsmedizin und Sozialmedizin, Geb. 23.11 Ebene 00 R 61 | Schwarze /
Jansen |
| 609. Demonstration zur Lärmschwerhörigkeit
Termine nach Vereinbarung, Seminarraum des Instituts für
Arbeitsmedizin und Sozialmedizin, Geb. 23.11 Ebene 00 R 61 | Richter |
| 610. Entwicklung der Sozialmedizin und ihr Stellenwert in den
modernen Industriegesellschaften
Termine nach Vereinbarung, Seminarraum des Instituts für
Arbeitsmedizin und Sozialmedizin, Geb. 23.11 Ebene 00 R 61 | Schwarze |
| 611. Ethische Aspekte der Arbeitsmedizin
Termine nach Vereinbarung, Seminarraum des Instituts für
Arbeitsmedizin und Sozialmedizin, Geb. 23.11 Ebene 00 R 61 | Jansing |
| 612. Gesundheitsschutz und Gesundheitsförderung im Betrieb
Termine nach Vereinbarung, Seminarraum des Instituts für
Arbeitsmedizin und Sozialmedizin, Geb. 23.11 Ebene 00 R 61 | Notbohm /
Siegmann |
| 613. Psychologische Testmethoden und Arbeitsplatz
Termine nach Vereinbarung, Seminarraum des Instituts für
Arbeitsmedizin und Sozialmedizin, Geb. 23.11 Ebene 00 R 61 | Muth |
| 614. Psychomentele Belastung - Betriebliche Gesundheitsförderung
Termine nach Vereinbarung, Seminarraum des Instituts für
Arbeitsmedizin und Sozialmedizin, Geb. 23.11 Ebene 00 R 61 | Muth |

Cytopathologie

- | | | |
|------|---|------------------------------------|
| 615. | Allgemeine Pathologie für Zahnmediziner/innen
Mi 14:30 - 16:00, Kleiner Hörsaal, Zentrum für Pathologie | Böcking/
Schramm |
| 616. | Zytopathologische Falldemonstration
Blockveranstaltung: 09:00 - 09:45, Dienstzimmer Prof. Böcking | Böcking /
Pomjanski/
Schramm |
| 617. | Modularer Unterricht 2. klinisches Studienjahr, Block C: Im Modul "Husten": Diagnostische Cytopathologie der Lunge
Do 10:15 - 11:00, Kleiner Hörsaal, Zentrum für Pathologie | Pomjanski/
Schramm |
| 618. | Blockpraktikum Pathologie im Rahmen der Vorlesung "Pathologie"
9. bis 14. Woche, Mo. - Fr. 11.15 - 12, Dienstzimmer Prof. Böcking | Böcking |
| 619. | Modularer Unterricht 3. klinisches Studienjahr, Block D: Im Modul "Globusgefühl": Diagnostische Cytopathologie der Schilddrüse
Do 13:15 - 14:00, Kleiner Hörsaal, Zentrum für Pathologie | Pomjanski |
| 620. | Anleitung zu wissenschaftlichen Arbeiten
Einstündig nach Vereinbarung Dienstzimmer Prof. Böcking | Böcking |

3

Epidemiologie, Medizinische Biometrie und Medizinische Informatik

Die Pflichtveranstaltung wird sowohl als zweiwöchiger klinisch-integrierter Blockkurs im Anschluss an die Vorlesungszeit (UKD) als auch im gleichen zeitlichen Umfang als wöchentliche Lehrveranstaltung mit Vorlesung und Seminar semesterbegleitend (Prof. Giani, DDZ) angeboten.

Gemeinsame Lehrveranstaltung von Kliniken und Instituten des Universitätsklinikums Düsseldorf

- | | | |
|------|--|--|
| 621. | Hauptvorlesung im Pflichtfach "Epidemiologie, Medizinische Biometrie und Medizinische Informatik"
Blockveranstaltung (21.7.-1.8.2008)
Mo-Fr 9-12, Hs.13B (MNR-Klinik)
Einführung: 21.7.2008, Mo 8-9
Einschreibung erforderlich (ism@uni-duesseldorf.de) | Bluhmki / Gabriel /
Hautzel / Hengel /
Klein / Kowalik /
Mau / Müller /
Ritz-Timme /
Schneider / Seitz /
Walther |
| 622. | Seminar zur Hauptvorlesung im Pflichtfach "Epidemiologie, Medizinische Biometrie und Medizinische Informatik"
Blockveranstaltung (21.7.-1.8.2008)
Mo-Fr 12-13:30 Hs.13B (MNR-Klinik) , 16-17:30 Kursräume
Einschreibung erforderlich (ism@uni-duesseldorf.de) | Adams / Bluhmki /
Daumer / Hampel /
Hautzel / Hengel /
Kowalik / Mau /
Sander / Seitz |

Weitere Lehrveranstaltungen des Lehrstuhls für Statistik und Biomathematik in der Medizin (Prof. Mau)

- | | | |
|------|--|----------------------------|
| 623. | Einführung in die Biomathematik
Praktikum, Wahlfach Vorklinik, Anmeldung bis 9.4.2008
(biomathematik@uni-duesseldorf.de) | Mau u. Ass. |
| 624. | Epidemiologie pädiatrischer Infektionskrankheiten
Seminar, Wahlfach Klinik, Anmeldung bis 9.4.2008
(epidemiologie@uni-duesseldorf.de) | Mau / N.N. |
| 625. | Klinische Informatik: Diagnosen- und Nutzenmodelle
Seminar, Wahlfach Klinik, Anmeldung bis 9.4.2008
(med.informatik@uni-duesseldorf.de) | Mau / N.N. |
| 626. | Biometrie: Studienplanung und Datenanalyse
Seminar, Wahlfach Klinik, Anmeldung bis 9.4.2008
(med.biometrie@uni-duesseldorf.de) | Mau / N.N. |
| 627. | Einführung in die Methodik wissenschaftlichen Arbeitens in
der Zahnmedizin
Proseminar, 1-stündig, Anmeldung bis 9.4.2008 | Hugger /
Kvitkina / Mau |
| 628. | Anleitung zum wissenschaftlichen Arbeiten
nach Vereinbarung | Mau |
| 629. | Fallseminar zur Studienplanung und Datenanalyse
nach Vereinbarung (biostat.consult@uni-duesseldorf.de) | Mau u. Ass. |
| 630. | Kolloquium zur Quantitativen Medizin
Aushang und Ankündigung im Internet beachten | Mau |
| 631. | Kolloquium zur Quantitativen Zahnmedizin
Aushang und Ankündigung im Internet beachten | Mau |
| 632. | Kolloquium zur Quantitativen Biologie und Medizin
Aushang und Ankündigung im Internet beachten | Lercher / Mau |
| 633. | Kolloquium zu „Quantitative Health and Environment“
Aushang und Ankündigung im Internet beachten | Mau |
| 634. | Seminar "Projektmanagement im Gesundheitswesen"
Nach besonderer Bekanntgabe | Seelos |
| 635. | Einführung in das Programm "Mathematica"
Fr 11 - 13, Konferenzraum der Klinik für Thorax- und
Kardiovaskularchirurgie, Geb.12.47, Eb.00, R.216 | Godehardt |

Lehrveranstaltungen der Professur für Biometrie (Prof. Giani, DDZ)

- | | | |
|------|--|--|
| 636. | Querschnittsfach Epidemiologie, Medizinische Biometrie und Medizinische Informatik (Parallelveranstaltung)
Di 10:15 - 12:00, Großer Hörsaal der Chirurgie,
Geb. 12.46, Eb. 0 | Giani /
Godehardt /
Ohmann / Ranft |
| 637. | Seminar zum Querschnittsfach: Epidemiologie, Medizinische Biometrie und Medizinische Informatik (Parallelveranstaltung)
2-stündig
Di 14:15 - 16:00
Mi 16:15 - 18:00
Raum und Terminplanung wird noch veröffentlicht | Giani / Dickhaus /
Finner /
Rathmann /
Rosenbauer /
Straßburger /
Verde |
| 638. | Modul IV zur Epidemiologie: Analyse von Risikofaktoren
Aushang Public Health beachten | Giani /
Ranft |
| 639. | Epidemiologie II: Einführung in die Epidemiologie
Blockveranstaltung für Studierende des Zusatzstudiengangs
Public Health Dauer 3 Tage (24 Stunden). Termin siehe Website.
Seminarraum des Zusatzstudiengangs Geb.:14.82.01 | Giani /
Ranft |
| 640. | Modul VI zur Epidemiologie: Spezielle Epidemiologie
Aushang Public Health beachten | Giani / Berger / Dürr /
Ranft / Rathmann /
Rosenbauer / Stang |
| 641. | Modul "Grundlagen der Biometrie", Veranstaltung im Rahmen
des NRW-MSE-Netzwerkes | Giani /
Büning |
| 642. | Modul: Vertiefung Epidemiologie und Biometrie
(Advanced Methods in Epidemiology)
Veranstaltung im Rahmen des NRW-Netzwerkes
Aushang Public Health beachten | Giani / Dreesman /
Ranft /
Schlattmann /
Semmler-Busch |
| 643. | Anleitung zum wissenschaftlichen Arbeiten (für Doktoranden
und Habilitanden)
nach Vereinbarung | Giani |
| 644. | Statistisches Kolloquium
2-stündig
Aushang beachten | Finner / Giani / Godehardt /
Janßen / Janssen / Klinger /
Möhle / Ranft |

3

Geschichte der Medizin

- | | | |
|------|---|--------|
| 645. | Geschichte, Theorie und Ethik der Medizin
2-stündig
Di 10:00 - 12:00, HS 13B MNR-Klinik
(Bitte Aushang/Homepage beachten!) | Vögele |
|------|---|--------|

- | | | |
|------|---|--|
| 646. | Medizin und Gesundheit im Krieg (18. und 19. Jahrhundert)
2-stündig
Mi 14:00 - 16:00, 2312.04.024, Beginn: 16.04.2008
LPO: B2; BA alt: TMN2-4; BA neu: Themenmodul 2-4 | Vögele /
Schulte-
Beerbühl |
| 647. | Geschichte, Theorie und Ethik der Medizin - Einführung
(Vorklinischer Studienabschnitt)
2-stündig
Mi 16:00 - 18:00, 2312.04.024, Beginn: 16.04.2008 | Noack |
| 648. | Theorien der Alternativmedizin (Vorklinischer Studienabschnitt)
2-stündig
Do 18:00 - 20:00, 2312.04.024, Beginn: 17.04.2008 | Heyll |
| 649. | Geschichte, Theorie und Ethik der Medizin: Regenerative
Medizin und mechanistische Ethik (Klinischer Studienabschnitt)
Di 18:00 - 20:00, 2312.04.024, Beginn: 15.04.2008
Die Veranstaltung ist für potentielle Doktoranden verbindlich! | Fangerau |
| 650. | Geschichte, Theorie und Ethik der Medizin: Vergesslichkeit und
Demenz im Alter: Klinische, neuropathologische und ethische
Aspekte (Klinischer Studienabschnitt)
2-stündig
Fr 14:30 - 16:00, 2312.04.024, Beginn: 18.04.2008 | Fangerau /
Gnutzmann /
Haupt /
Korth |
| 651. | Narrheit und Psychiatrie
2-stündig
Di 16:00 - 18:00, 2312.04.024, Beginn: 15.04.2008 | Knöll |
| 652. | Gefährliche Frauen
2-stündig
Do 09:00 - 11:00, 2312.04.024, Beginn: 17.04.2008 | Knöll |
| 653. | Sozial- und Wissenschaftsgeschichte, Theorie und Ethik der
Medizin
Do 12:00 - 14:00, 2312.04.024, Beginn: 10.04.2008
Voranmeldung im Sekretariat erforderlich! | Vögele /
Fangerau /
Horst / Knöll /
Noack |
| 654. | Geschichte und Entwicklung der Homöopathie
Do 18:00 - 20:00, 2201.HS 2C
Beginn: 10.04.2008 Ende: 17.07.2008 | Elies |
| 655. | Problemkreis Schmerz-Angst-Depression: Klinik und Diagnostik
2-stündig
Mi 18:00 - 20:00, Geb. 23.21 U1, R. 68, Beginn: 16.04.2008 | Kohnen |
| 656. | Pharmazeutische Terminologie /
Geschichte der Naturwissenschaften
4-stündig
Fr 10:00 - 13:00, 2201.HS 2B, Beginn: 11.04.2008 | Leimkugel |
| 657. | Medizinethisches Fallseminar
nach Vereinbarung | Elkeles |

658. Öffentliche Abendvorträge zur Medizingeschichte
Mi 18:00 - 20:00, 2312.04.024
siehe Internetseite: www.uniklinik-duesseldorf.de/medizingeschichte/ Vögele /
Gastdozierende
659. Ringvorlesung Ethik in der Medizin
Di 18:00 - 20:00, 2201.HS 2B
Beginn: 08.04.2008 Ende: 15.07.2008
Ringvorlesung für Hörer aller Fakultäten
siehe Internetseite: www.uniklinik-duesseldorf.de/medizingeschichte/ Fangerau /
Gastdozierende

Humangenetik und Anthropologie

660. Humangenetik, Vorlesung für MedizinerInnen,
NaturwissenschaftlerInnen und Psychologen –
(Grundlagen der Humangenetik und klinischen Genetik)
1-stündig
Di 11:00 - 12:00, HS 2B, Beginn: 8.4.2008
Gebauer / Goecke /
Hildebrandt /
Rieder /
Royer-Pokora /
Schumacher
661. Humangenetik, Vorlesung mit Fallvorstellung im 1.
klinischen Studienjahr, Block A
2-stündig
Di 14:00 - 16:00, 2221.HS 2E, Beginn: 8.4.2008
Rieder /
Goecke
662. Humangenetik, Vorlesung mit Fallvorstellung im 3.
klinischen Studienjahr, Block F
2-stündig
Do, Fr 08:00 - 09:00, HS 13B, Beginn: 10.4.2008
Rieder /
Goecke
663. Seminar über moderne Probleme der Humangenetik
nach besonderer Ankündigung
Royer-Pokora/
Rieder/
Schumacher
664. Praktikum "Einführung in die klinische Medizin"
Di 16:00 - 18:30, Nach besonderer Ankündigung,
Seminarraum des Instituts, Geb. 23.12.03
Drechsler / Gebauer /
Goecke / Hildebrandt /
Rieder / Royer-Pokora/
Schumacher
665. Humangenetik im vorklinischen Abschnitt
1-wöchiger Laborkurs in den Semesterferien für Studierende im
2. und 3. Semester, Wahlpflichtveranstaltung
Termine und online-Belegung über das Studiendekanat
Drechsler /
Gebauer /
Goecke/
Rieder
666. A-Modul im Wahlbereich A: Humangenetik
Blockpraktikum vom 02.06. – 13.06.2008
Ort: Gebäude 23.12, 3. OG; Seminarraum des Instituts;
Zentrale Platzvergabe über den Fachbereich Biologie
Drechsler /
Gebauer /
Goecke
667. Anleitung zu wissenschaftlichen Arbeiten auf dem Gebiet der
Humangenetik
Royer-Pokora /
Rieder

Hygiene

668. Hygiene, Vorlesung für Mediziner
Blockveranstaltung: 09:15 - 10:45, Großer Hörsaal,
Zentrum für Pathologie
Aushang: Labor für umwelthygienische Analytik, Geb. 23.12 U1
und Großer Hörsaal, Zentrum für Pathologie
Schulze-Röbbcke /
Abu-Omar / Leng /
Hadnagy / Grether-Beck
669. Hygiene, praktischer Teil
Blockveranstaltung: 13:15 - 14:45, Großer Hörsaal,
Zentrum für Pathologie
Aushang: Labor für umwelthygienische Analytik, Geb. 23.12 U1
und Großer Hörsaal, Zentrum für Pathologie
Hadnagy / Schulze-
Röbbcke / Abu-Omar /
Heinz / Leng
670. Impfkurs
Blockveranstaltung: 11:15 - 12:00, Großer Hörsaal,
Zentrum für Pathologie
Aushang: Labor für umwelthygienische Analytik, Geb. 23.12 U1
und Großer Hörsaal, Zentrum für Pathologie
Schulze-Röbbcke /
Abu-Omar / Heinz
671. Hygiene für Zahnmediziner/innen
Mi 13:00 - 13:45
Großer Hörsaal, Zentrum für Zahn-, Mund- und Kieferheilkunde
Schulze-
Röbbcke /
Abu-Omar /
Heinz
672. Normative und gesetzliche Grundlagen der
Krankenhaushygiene
14-täglich: nach Vereinbarung
Höffler
673. Praxis der Umwelthygiene (mit Exkursionen)
Hörsaal des Hygiene-Institutes des Ruhrgebietes.
Rotthauer Str. 19 45879 Gelsenkirchen 4 Termine pro
Semester (Termine nach Vorankündigung gemäß Aushang)
Ewers
674. Literaturseminar über Immunologie und Immuntoxikologie
Fr 14:00 - 16:00, nach Vorankündigung, Institut für
Umweltmedizinische Forschung, Auf'm Hennekamp 50
Gleichmann
675. Testmodelle und Risikobewertung in der experimentellen
Pathologie
14-täglich: nach Vereinbarung
Rosenbruch
676. Anleitung zu wissenschaftlichen Arbeiten
nach Vereinbarung
Höffler

Immunbiologie

677. Einführung in die Immunbiologie
2-stündig
Di 09:00 - 11:00, 2201.HS 2D
Kolb-Bachofen /
Kolb / Habich

678. Wahlpflicht-Praktikum, Immunbiologisches Praktikum, Kurs für Medizinstudenten/innen, gantztägig in der vorlesungsfreien Zeit (1 Woche), nur in Verbindung mit der Vorlesung "Einführung in die Immunbiologie"
Termin nach Absprache
Kolb-Bachofen / Burkart / Fitzner / Habich / Kremer / Liebmann
679. Seminar "Entzündungsprozesse und ihre Regulation"
Mo 12 - 13, Raum 23.12.01.24
Kolb-Bachofen / Fitzner
Habich / Liebmann / Herder
680. Projektpraktikum für Biologie-Studierende: Biologie der Entzündungsregulation, nach Vereinbarung, nur in Verbindung mit der Vorlesung "Einführung in die Immunbiologie"
Kolb-Bachofen / Burkart / Fitzner / Habich / Liebmann / Kremer

Medizinische Mikrobiologie, Krankenhaushygiene und Virologie

681. Medizinische Mikrobiologie - (Chemotherapie, Parasitologie, Immunologie, Virologie)
Mo 10:00 - 11:00, HS 13 B
Di 09:00 - 10:00, HS 13 B
Mi, Fr 09:00 - 11:00, HS 13 B
Pfeffer / Hengel / Däubener / MacKenzie / Nischik / Adams / Zimmermann / Kortmann
682. Praktikum der Med. Mikrobiologie und Immunologie
Do 10:00 - 11:00, Einführung für alle Gruppen, Hörsaal 13 A
Do 13:00 - 16:00
Fr 13:00 - 16:00, Praktikum entspr. Gruppeneinteilung,
Geb. 22.21, Eb.U1, Kurssaal
theoretischer Teil obligatorisch für alle Teilnehmer
Pfeffer / Hengel / Däubener / MacKenzie / Nischik / Adams / Henrich / Assistenten
683. Infektiologie / Immunologie (für Studierende der Medizin im 1. klin. Abschnitt, Block B)
Mi 13:00 - 14:00, Geb.23.01, HS 3E
Däubener / Pfeffer / Hengel / MacKenzie / Fenk / Iking-Konert / Kieseier / Sorg
684. Medizinische Mikrobiologie - (Kursvorbereitende Instruktionen für Studierende der Pharmazie)
Mo 09:00 - 10:00, Geb. 22.21.HS 2E
Heinz / Nischik
685. Medizinische Mikrobiologie - (Praktikum für Studierende der Pharmazie)
Mi 13:00 - 14:00, Geb. 22.21.HS 2E
Mi 14:00 - 16:00, Kurssaal , Geb. 22.21, U1
Heinz / Nischik
686. Laborpraktikum "Infektionsimmunologie" für angehende Diplomanden und Doktoranden der Biologie und Medizin
6 Wochen, ganztags Gebäude 22.21, Ebene 00
Pfeffer / Däubener / MacKenzie / Henrich / Reichmann / Beer / Scheu

687. Anleitung zum wissenschaftlichen Arbeiten, Mikrobiologie nach Vereinbarung, ganztags Gebäude 22.21, Anmeldung Ebene 00 Pfeffer / Däubener / Heinz / MacKenzie / Henrich / Reichmann Beer / Scheu
688. Klinische Mikrobiologie (Praktisches Jahr) nach Vereinbarung Wirsing von König
Institut für Hygiene und Laboratoriumsmedizin Klinikum Krefeld, Lutherplatz 40, 47805 Krefeld
689. Antibiotika-Therapie, Infektions-Abwehr Brunner
1-stündig
Do 17:00 - 18:00, Geb.22.21, Seminarraum Ebene 0.3
690. Gesundheitsökonomische Aspekte bei Infektionskrankheiten Brunner
1-stündig
Do 18:00 - 19:00, Geb.22.21, Seminarraum Eb. 0.3
691. Ausgewählte infektionsimmunologische Fragestellungen Pfeffer / Hengel / Däubener / MacKenzie Assistenten
Mi 12:00 - 13:30, Geb. 22.21, Eb. 03, Seminarraum Med. Mikrobiologie
692. Die Molekularbiologie in der mikrobiologischen Diagnostik für Studierende der Biologie und Medizin Henrich
14-tägig: Fr 12:00 - 13:00, Geb.22.21, Ebene 0.3, Seminarraum Ebene 0.3
693. Infektiologie für Fortgeschrittene Pfeffer / Hengel / Assistenten
14-tägig: Di 13:00 - 14:30, Geb. 22.21, Eb. 03, Seminarraum Med. Mikrobiologie
694. Kleines Praktikum und B-Modul "Immunologie" Pfeffer / Esser / Vohr / Reichmann / Beer / Scheu
6 Wochen
695. Hygiene für Zahnmediziner/ innen Schulze-Röbbecke / Heinz
Mi 13:00 - 13:45, Zentrum für Zahn, Mund und Kieferheilkunde
696. Hygiene Grether-Beck / Leng / Schulze-Röbbecke / Panek
Blockveranstaltung: 13:15 - 14:45, Größer Hörsaal , Zentrum für Pathologie
697. Hygiene , praktischer Teil Abu-Omar / Grether-Beck / Hadnagy / Heinz / Leng / Schulze-Röbbecke / Panek
Die Teilnahme an 4 Kursen ist Pflicht!
698. Impfkurs Schulze-Röbbecke / Abu-Omar / Heinz
Blockveranstaltung: 11:15 - 12:00
Aushang: Institut für Hygiene, Geb. 23.12, U1 und Großer Hörsaal, Zentrum für Pathologie
699. Anleitung zum wissenschaftlichen Arbeiten, Virologie Adams / Hengel / Schaal
ganztägig, nach Vereinbarung Geb. 22.21, Ebene 02

- | | | |
|------|--|--|
| 700. | F-Praktikum "Molekularbiologie der Retroviren "
2 Wochen ganztags nach Vereinbarung | Schaal |
| 701. | Molekulare Virologie
Mi 08:00 - 08:45, Seminarraum Eb.0.3 | Adams / Halenius / Hengel /
Schaal / Zimmermann |
| 702. | Regulation der HIV-Genexpression
1-stündig
Institut für Virologie, Geb. 22.21, Eb. 03, Seminarraum | Schaal |
| 703. | Kleines Praktikum A-Modul" Molekulare Virologie " | Adams / Hengel /
Schaal / Zimmermann |
| 704. | F-Praktikum " Molekulare Virologie " | Hengel / Zimmermann |
| 705. | Molekularbiologie der Retroviren
Do 08:00 - 08:45, Geb.22.21, Seminarraum Eb.0.3 | Schaal |

Molekulare Medizin

- | | | |
|------|---|--|
| 706. | Aktuelle Themen der Molekularen Medizin für Mitarbeiter des Institutes und interessierte Studenten der Biologie, Biochemie und Medizin
Institut für Molekulare Medizin, Geb. 23.12, Eb. 01 (nach Vereinbarung; Anmeldung erforderlich) | Schulze-
Osthoff /
Jänicke |
| 707. | Kolloquium für Diplomanden und Doktoranden des Institutes für Molekulare Medizin
Di 09:00 - 11:00, Geb. 23.12, EB.01 | Schulze-
Osthoff |
| 708. | Aktuelle Themen der Molekularen Medizin
Mi 18:00 - 19:00, Geb. 23.12,EB.01 | Jänicke /
Essmann |
| 709. | Methoden der Molekularen Medizin für Studierende der Biologie, Biochemie und Medizin | Schulze-Osthoff /
Jänicke / Schmitz /
Essmann / wiss. Mitarbeiter |
| 710. | Molekulare Mechanismen der zellulären Signaltransduktion für Studierende der Biologie, Biochemie und Medizin
Di 18:00 - 20:00, Institut für Molekulare Medizin,
Geb. 23.12,EB.01,R.24 | Schulze-Osthoff /
Jänicke / Schmitz /
Essmann /
wiss. Mitarbeiter |

Neuropathologie

- | | | |
|------|--|---|
| 711. | Vorlesung Neuropathologie , Block E
1-stündig
Fr 11:15 - 12:00, gr. Hörsaal Pathologie;
Themen nach Aushang | Reifenberger /
Neuen-Jacob /
Bilzer / Korth/ Weggen |
|------|--|---|

- | | | |
|------|--|--|
| 712. | Blockpraktikum Neuropathologie, Block E
2-stündig
Do 14:15 - 15:45, Pflichtveranstaltung;
Gruppeneinteilung nach Aushang | Neuen-Jacob /
Felsberg |
| 713. | Neuropath.-Neurochirurg. Demonstration
(2N- Konferenz)
1-stündig
Di 14:45 - 15:45 | Steiger /
Reifenberger |
| 714. | Neuropath.-Neurochirurg. Demonstration (2N- Konferenz)
1-stündig
Di 14:45 - 15:45 | Steiger /
Reifenberger |
| 715. | Neurologisch-Neurochirurgisch-Neuropathologisches
Kolloquium | Hartung / Steiger /
Reifenberger |
| 716. | Wöchentliche neuropathologische Hirndemonstration
1-stündig
Mi 11:00 - 12:00, Sektionsraum Neuropathologie | Reifenberger /
Neuen-Jacob |
| 717. | Neuropathologisch-Neurologische Biopsiekonferenz
von Muskel- und Nervenerkrankungen
monatlich: Di 16:00 - 18:00
Hörsaal Neuropathologie | Hartung /
Neuen-Jacob /
Reifenberger |
| 718. | Anleitung zu wissenschaftlichen Arbeiten
nach Vereinbarung | Reifenberger /
Neuen-Jacob / Bilzer /
Wolter / Korth/ Weggen |
| 719. | Ausgewählte Kapitel aus der vergleichenden und
experimentellen Neuropathologie
1-stündig | Bilzer |
| 720. | Biologische Grundlagen neuropsychiatrischer
Erkrankungen
1-stündig, nach Aushang | Korth /
Klingenstein /
Wolter |
| 721. | Neuropathologie der HIV-Infektion
1-stündig, nach Vereinbarung,
Hörsaal Neuropathologie | Neuen-Jacob |
| 722. | Seminar Molekulare Neuropathologie
Mo 17.00 c.t. (nach Ankündigung) | Reifenberger /
Wolter / Korth |
| 723. | Seminar: Myopathien im Erwachsenenalter
2-stündig, 14-tägig | Neuen-Jacob /
Jander |
| 724. | Vergesslichkeit und Demenz im Alter:
Neuropathologische, klinische und ethische Aspekte.
Fr 15:00 - 16:30, Seminarraum Neuropathologie | Haupt / Korth /
Fangerau /
Gnutzmann |
| 725. | Vergesslichkeit und Demenz im Alter: psychiatrischer und
neuropathologischer Kenntnisstand
nach Aushang | Korth /
Haupt |

Onkologische Chemie

726. Molekulare Onkologie Bojar / Pape
727. Immunologie solider Tumoren Bojar
728. Biochemisches Praktikum für Biologen
Halbtags Laboratorien der Onkologischen Chemie Bojar /
wiss. Mitarbeiter
729. Kolloquium für Diplomanden und Doktoranden
(2stündig, 14tägig) Ort nach Vereinbarung Bojar
730. Anleitung zu wissenschaftlichen Arbeiten Bojar /
wiss. Mitarbeiter

Pathologie

731. Vorlesung der Pathologie Gabbert
Mo., Mi., Do. 8.15 - 10, 1. - 8. Semesterwoche
732. Blockpraktikum der Pathologie Baldus / Danebrock / Engers /
Mo.-Fr. 8.15 - 14, 9. - 13. Semesterwoche Heikau / Hogrebe / Jankowiak /
(Organisation: Frau PD Dr. Reinecke) Mahotka / Müller / Poremba / Ramp
Reinecke / Schäfer / Schiffmann /
Schoppe / Ting / William
733. Prüfungswoche 14. Semesterwoche
(gemäß neuer Studienordnung),
1. klinisches Studienjahr
734. Vorlesung "Pathologie" im Rahmen der Klinischen Baldus / Danebrock /
Medizin Engers / Müller /
Fr 09:15 - 10:00, MNR-Klinik, Hörsaal 13A Poremba / Ramp
735. "Modul-Unterricht" Pathologie für das Baldus / Engers / Poremba /
2. klinische Studienjahr Ramp / Reinecke / Schiffmann
736. Anleitung zu wissenschaftlichem Arbeiten Gabbert / Poremba / Engers /
(Pathologie/Molekularpathologie) Baldus / Mahotka /
nach Vereinbarung Reinecke / Schäfer
737. Theoretische und praktische Einführung in die Mahotka /
Molekularpathologie (Vorlesung und Praktikum) Schäfer /
für Studierende der Medizin und Biologie Poremba /
(ganztäglich am Semesterende als Blockveranstaltung, Engers
nach Vereinbarung/siehe Aushang/A-Modul)
Großer Hörsaal, Institut für Pathologie
738. Seminar "General Pathology" in englischer Sprache Poremba
nach Vereinbarung
Konferenzraum, Institut für Pathologie

739. Ausgewählte Kapitel aus der Knochen- und Weichteilpathologie nach Vereinbarung, Großer Hörsaal, Institut für Pathologie Poremba
740. Klinisch-Pathologische Konferenz Block F Mi 17:15 - 18:45 Baldus / Braunstein / Danebrock / Engers / Poremba / Ramp / Reinecke
741. Molekularpathologisches Kolloquium Do 08:30 - 09:30 Danebrock / Poremba / Schäfer

Pharmakologie und Toxikologie

742. Pharmakologie und Toxikologie für Mediziner und Zahnmediziner 4-stündig Mo, Mi, Do, Fr 12:00 c.t. - 13:00, 2221.HS 2E Beginn: 07.04.2008 Ende: 11.04.2008 Mo, Mi, Do, Fr 11:00 c.t. - 12:00, 2221.HS 2E Beginn: 14.04.2008 Ende: 23.06.2008 Schrör / Kahl / Hohlfeld / Fischer / Meyer-Kirchrath / Rauch / Wätjen / Hafner / Kojda / Rosenkranz
743. Kurs-Seminar der allgemeinen und systematischen Pharmakologie und Toxikologie 4-stündig Mo 13:00 c.t. - 16:30, 2221.HS 2E, Gruppe 1 Di 13:00 c.t. - 14:00, 2221.HS 2E, Gruppe 2 Di 16:00 s.t. - 16:30, 2221.HS 2E, Gruppe 2 Beginn: 07./08.04.2008 Ende: 30.06.2008 Fr 13:00 c.t. - 16:30, 2221.HS 2E, Gruppe 1, Einzeltermin am 16.05.2008 Seminar in Gruppen in Kursräumen Schrör / Hohlfeld / Fischer / Hafner / Rauch / Wätjen / Kojda / Meyer-Kirchrath / Rosenkranz
744. Blockseminar / Vorlesung Klinische Pharmakologie (7. Sem.) Blockveranstaltung: 10:00 c.t. - 12:00, 2221.HS 2E Beginn: 07.04.2008 Ende: 11.04.2008 Blockveranstaltung: 13:00 s.t. - 16:00, 2201.HS 2A Beginn: 07.04.2008 Ende: 09.04.2008 Blockveranstaltung: 13:00 s.t. - 16:00, 2221.HS 2E Beginn: 10.04.2008 Ende: 11.04.2008 1. Sem.-Woche, Mo-Fr. 10 -12 und 13-16 verschiedene Hörsäle (siehe Aushang) Schrör / Kahl / Hohlfeld / Fischer / Hafner /vom Dahl / Vester / Freynhagen / Bode / Kojda / Schloot / Wätjen /Steiner
745. Interdisziplinärer Modulunterricht Hypertonie 2-stündig Fr 12:00 c.t. - 14:00, Seminarraum 00.107, Geb. 22.21 Beginn: 18.04.2008 Ende: 18.07.2008 Schrör / Kahl / Hohlfeld / Fischer / Rauch / Kojda

- | | | |
|------|--|---|
| 746. | Interdisziplinärer Modulunterricht Blutungen
2-stündig
Di 15:15 - 16:45, Seminarraum 01.123, Geb. 22.21
Beginn: 15.04.2008 Ende: 18.07.2008 | Schrör / Kahl /
Hohlfeld / Fischer /
Rauch / Kojda |
| 747. | Pharmakologie und Toxikologie für Pharmazeuten
2-stündig
Do 08:30 - 10:00, 2221.HS 2E
Beginn: 10.04.2008 Ende: 17.07.2008 | Schrör / Kahl / Fischer /
Hohlfeld / Hafner /
Meyer-Kirchrath / Kojda /
Rauch / Wätjen |
| 748. | Pharmakologisch-Toxikologisches Kurs-Seminar für
Pharmazeuten (7. Semester)
4-stündig
Mi 15:00 s.t. - 18:00, 2221.HS 2E, und Kursräume
Beginn: 09.04.2008 Ende: 16.07.2008 | Schrör / Kahl / Fischer /
Hohlfeld / Hafner /
Meyer-Kirchrath /
Kojda / Rauch / Wätjen |
| 749. | Pharmakologisch-Toxikologisches Kurs-Seminar für
Pharmazeuten (8. Semester)
4-stündig
Mi 15:00 s.t. - 18:00, Hörsaal 2E und Kursräume
Beginn: 09.04.2008 Ende: 16.07.2008 | Schrör / Kahl / Fischer /
Hohlfeld / Hafner /
Meyer-Kirchrath /
Kojda / Rauch / Wätjen |
| 750. | Klinische Pharmakologie und molekulare Grundlagen der
Arzneimitteltherapie
14-tägig: Do 17:00 - 19:00, Kursraum 00.109
Beginn: 17.04.2008 Ende: 10.07.2008 | Schrör /
Hohlfeld /
Rauch |
| 751. | Ausgewählte Probleme der Pharmakologie und Toxikologie für
Mediziner und Naturwissenschaftler
2-stündig
14-tägig: Fr 10:00 - 12:00, Kursraum 00.107, Gebäude 22.21
Beginn: 18.04.2008 Ende: 11.07.2008 | Kahl /
Hohlfeld |
| 752. | Intranet-basiertes Lerninformationssystem Koronare
Herzkrankheit Pharmakologische Aspekte
nach Vereinbarung | Hafner / Rauch / Schrör /
Hohlfeld / Kojda / Meyer-
Kirchrath / Fischer /
Wätjen |
| 753. | Biomathematische Grundlagen der allgemeinen
Pharmakologie, statistische Verfahren im biologischen Labor
2-stündig
nach Vereinbarung (Kursraum 00.107, Geb. 22.21) | Hafner |
| 754. | Toxikologische Bewertung und administrative Umsetzung im
umweltbezogenen Gesundheitsschutz
2-stündig
14-tägig: nach Vereinbarung | Müller |
| 755. | Toxikologie für Biologen
Mo 16:30 - 18:00,
Vorlesung: Grundlagen der Toxikologie, in der 2. Hälfte des
Semesters: ganztägiges Blockpraktikum (6 Wochen) | Wätjen |
| 756. | Arbeiten im Laboratorium | Schrör / Hohlfeld / Fischer / Kojda /
Meyer-Kirchrath / Rauch / Wätjen |

- | | |
|--|---|
| 757. Aktuelle Aspekte der Toxikologie: Literaturseminar
14-täglich: Mi 08:30 - 09:30
Kursraum 02.90, Geb. 22.21 | Wätjen /
Chovolou |
| 758. Molekulare Wirkungen von Naturstoffen
1-stündig
Kursraum 02.90, Geb. 22.21 | Wätjen /
Chovolou |
| 759. Toxikologie für Mediziner und Naturwissenschaftler
2-stündig
Mo 09:15 - 10:45
Kursraum 02.90, Geb. 22.21 | Wätjen /
Chovolou /
Kampkötter /
Röhrdanz /
Schmuck |

Rechtsmedizin

- | | |
|---|--|
| 760. Anleitung zum selbstständigen wissenschaftlichen Arbeiten
2-stündig
nach Anmeldung, Zeit nach Vereinbarung | Ritz-Timme /
Daldrup /
Huckenbeck / Graß |
| 761. Arzt und Leichenschau - Praktikum für Fortgeschrittene
nach Anmeldung, Zeit nach Vereinbarung
Praktikum für Fortgeschrittene | Ritz-Timme /
Gabriel /
Huckenbeck |
| 762. Blockpraktikum Rechtsmedizin (Praktikum/Seminar/Vorlesung)
Di 09:00 - 16:00
Do 15:00 - 19:00, siehe Aushang oder Internet Treffpunkt
jeweils Hörsaal des Institutes für Rechtsmedizin, Geb. 14.84 | Ritz-Timme /
wiss.
Mitarbeiter |
| 763. Doktorandenkolloquium
1-stündig
14-täglich: nach Anmeldung, Zeit nach Vereinbarung | Ritz-Timme /
Daldrup / Graß /
Huckenbeck |
| 764. Forensische Archäologie, Anthropologie und Kriminalistik für
Mediziner und Naturwissenschaftler - Kurs mit praktischen
Übungen
2-stündig
Kurs/nach Anmeldung, Zeit nach Vereinbarung | Ritz-Timme /
Huckenbeck /
wiss.
Mitarbeiter |
| 765. Forensische Toxikologie - Der besondere Fall
nach Vereinbarung (1stündig) Hörsaal Rechtsmedizin Hörsaal
des Institutes für Rechtsmedizin, Geb. 14.84 | Daldrup /
wiss.
Mitarbeiter |
| 766. Wahlpflichtfach
„Frauen und Männer als Ärzte und Patienten“
(Blockseminar) | Ritz-Timme /
Graß /
wiss. Mitarbeiter |
| 767. Legale und illegale Drogen - für Mediziner und
Naturwissenschaftler
Mi 17:00 - 18:00, Hörsaal Rechtsmedizin Geb. 14.84 | Daldrup /
wiss.
Mitarbeiter |

- | | | |
|------|--|--|
| 768. | Praktische Übungen in der forensischen Molekulargenetik und Spurenkunde für Mediziner und Naturwissenschaftler nach Anmeldung, Zeit nach Vereinbarung (2stündig) | Huckenbeck |
| 769. | Rechtsmedizin in Katastrophenfällen
2-stündig nach Vereinbarung | Huckenbeck |
| 770. | Seminar: "Gewalt, Geschlecht und Gesundheit "
2-stündig
nach Anmeldung, Zeit nach Vereinbarung | Graß /
Ritz-Timme |
| 771. | Seminar "Spezielle Probleme an der Schnittstelle zwischen Medizin und Recht"
1-stündig
nach Anmeldung, Zeit nach Vereinbarung | Gabriel /
Huckenbeck |
| 772. | Seminar "Verkehrsmedizin"
14-täglich: nach Vereinbarung | Ritz-Timme / Daldrup /
Huckenbeck |
| 773. | Vergiftungsdiagnose - analytische Grundlagen und Fallbeispiele
1-stündig nach Vereinbarung | Heller |
| 774. | Wahlpflichtfach "Ärztliche Aufgaben nach Gewalttaten": Erkennen, Dokumentation und Interpretation von Verletzungen, richtiges Reagieren (Blockseminar) | Ritz-Timme /
Graß /
wiss.
Mitarbeiter |
| 775. | Wahlpflichtfach „Der ärztliche Behandlungsfehler“
Was passiert, wenn Ärztinnen/Ärzte Fehler machen und Patientinnen/Patienten zu Schaden kommen (Blockseminar) | Ritz-Timme /
Graß /
wiss.
Mitarbeiter |
| 776. | Modul Forensische Chemie und Toxikologie im Rahmen des Bachelorstudienganges Biochemie
Teilnehmerzahl begrenzt
(Blockseminar) | Daldrup /
wiss.
Mitarbeiter |
| 777. | Wissenschaftliches Arbeiten in der forensischen Genetik. Eine Anleitung zum selbstständigen Arbeiten nach Anmeldung, Zeit nach Vereinbarung (2stündig)
Institut für Blutgruppenforschung, Hohenzollertring 57, 50672 Köln | Henke |

Lehrveranstaltungen der Vorklinik

Anatomie und Hirnforschung

778. Neuroanatomie für Studierende der Humanmedizin
5-stündig
Mo - Fr 08:00 - 09:00, 2201.HS 2A
Zilles / Geyer /
Lübke / Oermann / unter
Mitwirkung von Siebler
779. Neuroanatomie für Studierende der Zahnmedizin
4-stündig
Mo 10:00 - 12:00, 2201.HS 2C, Beginn: 30.06.2008 Ende: 14.07.2008
Di 10:00 - 12:00, 2201.HS 2C, Beginn: 24.06.2008 Ende: 08.07.2008
Mai /
Wellen
780. Allgemeine Anatomie (A I) für Studierende der Zahnmedizin
4-stündig
Mo 10:00 - 12:00, 2201.HS 2C, Beginn: 07.04.2008 Ende: 28.04.2008
Di 10:00 - 12:00, 2201.HS 2C, Beginn: 08.04.2008 Ende: 29.04.2008
Mai
781. Spezielle Anatomie von Kopf, Hals und ZNS (A II und AIII) für
Studierende der Zahnmedizin
4-stündig
Mo 10:00 - 12:00, 2201.HS 2C, Beginn: 05.05.2008 Ende: 16.06.2008
Di 10:00 - 12:00, 2201.HS 2C, Beginn: 06.05.2008 Ende: 10.06.2008
Mai
782. Anatomie für Studierende der Pharmazie
2-stündig
Fr 11:00 - 13:00, 2611.HS 6A, (vgl. bes. Ankündigung)
N. N.
783. Neurobiologie der Wahrnehmung und Kognition
2-stündig
Di 14:00 - 16:00, Seminarraum Institut für Hirnforschung,
Geb. 22.03, Eb. 05, R. 76
Rehkämper /
Tiemann
784. Kurs Mikroskopische Anatomie für Studierende der
Humanmedizin im 2. Semester, Teil Innere Organe,
1.-7. Semesterwoche
Kurs A: Mi. 11:00 - 13:00, Fr. 13.30 - 15:00 /
Kurs B: Mi. 09:00 - 11:00, Do. 13.30 - 15:00 /
Mikroskopiersaal (vgl. besondere Ankündigung)
Hartwig /
Haider /
Dozentinnen und
Dozenten der Anatomie
785. Begleitvorlesung zum Kurs der Mikroskopischen Anatomie
für Studierende der Humanmedizin, 1. - 7. Semesterwoche
2-stündig
Di 10:00 - 11:00, 2201.HS 2A, (vgl. Angaben Arbeitsbuch)
Do 10:00 - 11:00, 2201.HS 2A, (vgl. Angaben Arbeitsbuch)
Beginn: 08.04.2008 Ende: 20.05.2008
Hartwig
786. Kurs Makroskopische Anatomie für Studierende der
Humanmedizin im 2. Semester, Teil ZNS u.
Sinnesorgane, 8.-15. Semesterwoche
4-stündig
Kurs A: Di. 12:15 - 14:30 / Kurs B: Fr. 12:15 - 14:30
Präpariersaal (vgl. besondere Ankündigung)
Geyer /
Haider /
Rehkämper /
und wiss. Mitarbeiter

787. Makroskopisch-Anatomischer Kurs für Studierende der Zahnmedizin (Skelettsystem, Bewegungsapparat, Kopf, Hals, ZNS und Sinnesorgane)
8-stündig
Mo, Di 14:00 - 18:00, Präpariersaal, Mai /
Schwarz-Herzke /
Wellen
788. Begleitvorlesung zum Makroskopisch-Anatomischen Kurs für Studierende der Zahnmedizin
2-stündig
Mo, Di 13:00 - 14:00, 2201.HS 2C, Mai
789. Präparierübungen für Studierende der Zahnmedizin (ab 4. Semester)
2-stündig
14-tägig: Di 18:00 - 20:00, Präpariersaal (nach Voranmeldung),
Beginn: 15.04.2008 Ende: 08.07.2008 mehrere
Dozenten
790. Praktikum "Einführung in die klinische Medizin" für Studierende der Humanmedizin im 4. Semester
(vgl. besondere Ankündigung) Dozentinnen und
Dozenten der Anatomie
791. Praktikum "Einführung in die Klinische Medizin" Klin. Untersuchungen mit Hilfe bildgebender Verfahren (Sonographie, CT, Röntgen-Thorax) für Studierende der Humanmedizin
Mo 08:00 - 09:00, 2201.HS 2C
Mo 12:00 - 13:00, 2201.HS 2C, + Gruppentermine
(Beginn: 14.04.2008 - 08:00 h) (vgl. bes. Ankündigung) Hofer /
Galonska /
und Mitarbeiter
der AG
Medizindidaktik
792. Klinisches Wahlpflichtfach: "Anatomie in bildgebenden Verfahren" (Sonographie des Abdomens, Röntgen-Thorax, Computertomographie)
(vgl. bes. Ankündigung) Hofer /
Galonska /
und Mitarbeiter der AG
Medizindidaktik
793. Seminar Anatomie für Studierende der Humanmedizin im 4. Semester
2-stündig (vgl. bes. Ankündigung) Dozentinnen und
Dozenten der Anatomie
794. Seminar: Funktionelle Anatomie der Fortpflanzungsorgane
2-stündig
(vgl. bes. Ankündigung) Haider
795. Seminar zur funktionellen Neuroanatomie der Hirnrinde: Bildgebung mit MRT, PET und MEG (Blockveranstaltung)
5-stündig
(Blockveranstaltung) Vorbesprechung zur Terminfestlegung:
Seminarraum Institut für Hirnforschung,
Geb. 22.03, Ebene 05, Raum 76 /
Termin wird in der Neuroanatomie-Vorlesung bekannt gegeben Zilles / Amunts /
Bauer / Fink /
Geyer / Herzog
Langen / Lübke
Pietrzyk / Shah
796. Seminar über Neuroanatomie der Computer- und Kernspintomographie
2-stündig
14-tägig: Di 18:00 - 20:00, 2201.HS 2C, und
evtl. im Präpariersaal Mai /
Assheuer /
Jennissen

797. Grundlagen der bildgebenden Systeme in der Medizin, Schormann
Vorlesung mit Übungen
2-stündig nach Vereinbarung
Seminarraum Geb. 22.03, Ebene U1, Raum 72
Vorbesprechung: Di. 15.04.2006 - 09:00
798. Bildverarbeitung in der Medizin, Vorlesung mit Übungen Schormann
2-stündig nach Vereinbarung
Seminarraum Geb. 22.03, Ebene U1, Raum 72
Vorbesprechung: Di. 15.04.2006 - 09:00
799. Seminar Molekular- und Zellbiologie der Neuronen Eckmiller
für Studierende der Medizin, Psychologie und Biologie
2-stündig nach Vereinbarung
Seminarraum Institut für Hirnforschung, Geb. 22.03, Ebene 05,
Raum 76 / Vorbesprechung: Mi. 09.04.2007 - 09:00
800. Seminar Sehsystem für Studierende der Medizin, Psychologie Eckmiller
und Biologie
2-stündig nach Vereinbarung
Seminarraum Institut für Hirnforschung, Geb. 22.03, Ebene 05,
Raum 76 / Vorbesprechung: Do., 10.04.2007 - 09:00
801. Anleitung zu wissenschaftlichem Arbeiten Eckmiller / Geyer / Haider /
nach persönlicher Vereinbarung Hartwig / Mai / Passia / Rehkämper /
Schormann / Zilles

Biochemie und Molekularbiologie

802. Biochemie I (Hauptvorlesung für das 2. Fachsemester) Nürnberg /
5-stündig Stahl /
Blockveranstaltung: Mo. - Fr. 10.00 - 11.00 HS 2A Soboll /
Beginn: 26.05.2008 Ende: 18.07.2008 Ahmadian
803. Biochemisches Seminar für Studierende der Medizin Nürnberg / Stahl /
im 4. Fachsemester Soboll / Ahmadian /
3-stündig wiss. Mitarbeiter
s. Internet bzw. Aushang
804. Biochemisches Seminar für Studierende der Medizin Nürnberg / Ahmadian /
im 4. Fachsemester als POL-Unterricht in Kleingruppen wiss. Mitarbeiter
805. Einführung in die klinische Medizin für Studierende Nürnberg / Stahl /
der Medizin im 4. Fachsemester Soboll / Ahmadian /
3-stündig wiss. Mitarbeiter
s. Internet bzw. Aushang
806. Wahlpflichtfach Biochemie für Studierende der Medizin Nürnberg / Stahl /
im 4. Fachsemester Soboll / Ahmadian /
2-stündig wiss. Mitarbeiter
s. Internet bzw. Aushang

807. Kolloquium für Diplomanden und Doktoranden des Instituts für Biochemie und Molekularbiologie I
2-stündig
Mo 17:00 - 18:30, Geb. 22.03, Eb. 02, Raum 37
Sies / Stahl
808. Kolloquium für Diplomanden und Doktoranden des Instituts für Biochemie und Molekularbiologie II
Nürnberg / Gohla / Ahmadian / Piekorz
809. Biochemie des nitrosativen Stress
2-stündig
s. Internet bzw. Aushang
Kröncke
810. Biochemie der reaktiven Sauerstoffspezies
14-täglich: 2-stündig, Termin: nach Vereinbarung
Klotz
811. Molekulare Mechanismen der Krebsentstehung
1-stündig
s. Internet bzw. Aushang
Brenneisen
812. Biochemische Aspekte des Alterungsprozesses
1-stündig
s. Internet bzw. Aushang
Polidori-Nelles
813. Pathophysiologie und Pathobiochemie für Pharmazeuten ab 5. Semester
3-stündig
Mi 10:00 - 12:00, 2201.HS 2C
Fr 10:00 - 11:00, 2201.HS 2C
Haas / Gottmann / Schrader / Decking / Gödecke / Klotz / Stahl
814. Biokompatibilität
Kühn-Velten
815. Raum-zeitliche Organisation des Stoffwechsels
Kühn-Velten
816. Interdisziplinäres Tutorentraining für den Kurs Problemorientiertes Lernen (POL) im Fach Biochemie für Mediziner
Nürnberg / Giesen / Kühn-Velten
817. Gemeinsame Seminarreihe der Biochemie der Institute für Biochemie/ Molekularbiologie II, Medizinische Mikrobiologie, Molekulare Medizin und Virologie
Nürnberg / Piekorz / Beer / Hengel / Pfeffer / Schulze-Osthoff / Jänicke
818. Anleitung zum wissenschaftlichen Arbeiten nach Vereinbarung
Nürnberg / Sies / Stahl / Soboll / Ahmadian / Klotz / Kröncke

Lasermedizin

819. Anleitung zum wissenschaftlichen Arbeiten nach Vereinbarung
Hering / Mürtz / Lemoine / Mannhold

- | | | |
|---|---|------------------------|
| 820. | Chemische Struktur und biologische Wirkung
Mi 18:00 - 19:00 | Lemoine /
Mannhold |
| 821. | Chemische Struktur und biologische Wirkung - Messtechnische
Aspekte und quantitative Beziehungen
Mi 17:00 - 18:00 | Lemoine /
Mannhold |
| 822. | Einführung in die Grundlagen der Laserphysik für Mediziner
nach Vereinbarung | Hering /
Mürtz |
| 823. | Kolloquium für Diplomanden und Doktoranden
nach Vereinbarung | Hering /
Mürtz |
| 824. | Physiologie von Tumorzellen
2-stündig
Mo 9:00 - 11:00, 2203 | Lemoine /
Vervoorts |
| 825. | Spezielle Kapitel aus der Wirkstoffforschung unter Einschluss
von Fluoreszenztechniken
Praktikum für Mediziner und Biologen (2-stündig)
Auskunft: Prof. Lemoine (lemoine@uni-duesseldorf.de) | Lemoine |
| Wahlveranstaltungen für Studierende der Physik
Auskunft: Prof. Hering (hering@uni-duesseldorf.de) | | |
| 826. | Lasermedizin für Physikerinnen und Physiker
2-stündig
Mi 16:00 - 18:00, 2201.HS 2C | Hering /
Mürtz |
| 827. | Seminar für Teilnehmer der Vorlesung "Lasermedizin für
Physikerinnen und Physiker"
2-stündig | Hering /
Mürtz |
| 828. | Praktikum "Lasermedizin für Physikerinnen und Physiker"
3-stündig
(halbtägig als Blockveranstaltung nach Voranmeldung)
Voraussetzung: Vorlesung "Lasermedizin für Physikerinnen und Physiker" | Hering /
Mürtz |

Medizinische Psychologie

- | | | |
|------|--|------|
| 829. | Praktische Übungen: Kursus der Medizinischen Psychologie
und Medizinischen Soziologie
Do 09:00 - 17:00, Ort, Zeit und Gruppeneinteilung s. Aushang,
4-stündig in Parallelkursen | N.N. |
| 830. | Seminar der Medizinischen Psychologie und Medizinischen
Soziologie
Di 12:30 - 19:30, Ort, Zeit und Gruppeneinteilung s. Aushang,
2-stündig in Parallelgruppen | N.N. |

831. Forschungskolloquium N.N.
 2-stündig
 Do 16:30 - 18:00, Seminarraum des Instituts für Medizinische
 Psychologie, Geb. 23.02, Eb. 03, R. 22, (Aushang beachten)
832. Biopsychologie (Vorlesung, auch Wahlfach) Stockhorst
 2-stündig
 Fr 16:00 - 18:00, 2201.HS 2B, auch für Studierende im
 klinischen Studienabschnitt

Medizinische Soziologie

833. Querschnittsbereich 'Prävention und Gesundheitsförderung' Siegrist /
Abholz /
N.N.
 Block A & E
 2-stündig
 Do 11:00 - 13:00
 Hörsaal 13A (MNR) Vorlesungsplan und weitere Einzelheiten s.
<http://www.uni-duesseldorf.de/medicalsociology>
834. Seminar der Medizinischen Psychologie und Medizinischen Siegrist /
Dragano /
Weyers
 Soziologie
 2-stündig in Parallelgruppen
 Wichtige Hinweise zu Gruppeneinteilung, Leistungsnachweise etc. s.
<http://www.uni-duesseldorf.de/MedFak/MedPsych>
835. Kursus der Medizinischen Psychologie und Soziologie Siegrist /
Wahrendorf /
Weyers
 4-stündig
 Kursteil der Medizinischen Soziologie (1 SWS);
 Wichtige Hinweise zu Ort, Zeit und Gruppeneinteilung etc. s.
<http://www.uni-duesseldorf.de/MedFak/MedPsych>
836. Aktuelle Public Health Forschung Siegrist /
Geraedts
 1-stündig
 14-täglich: Mi 18:15 - 19:30, Gebäude 23.03 U1, Raum 25
837. Kolloquium für Master- und Doktorarbeiten im Geraedts /
Siegrist
 Zusatzstudiengang Public Health und der Medizinischen
 Soziologie
 1-stündig
 Mi 18:00 - 19:30, Geb. 14.82, Ebene 01, Raum 01.11

Physiologie

838. Vorlesung Physiologie ab 2. Semester für Studierende der Haas /
Cleveland /
Gottmann /
 Medizin und Zahnmedizin
 5-stündig
 Mo - Fr 10:15 - 11:00, Geb. 22.01, HS 2A
 Beginn: 26.05.2008 Ende: 18.07.2008

839. Physiologisches Praktikum 2. Semester für Studierende der Medizin und Zahnmedizin je nach Gruppeneinteilung, Mo/Mi/Do 11:30 – 14:15, 14:30 – 17:15, Geb. 22.02, Kursräume des Physiologischen Instituts
Beginn: 26.05.2008 Ende: 18.07.2008
Haas / Cleveland / Gottmann / Sergeeva / Schrader / Decking / Gödecke / Assistenten
840. Integriertes Seminar: Physiologie 4. Semester für Studierende der Medizin je nach Gruppeneinteilung Mo/Mi/Fr 9:15 -11:30 / 13:15 -15:30 Geb. 22.02, Kursräume des Physiologischen Instituts
Cleveland / Decking / Gödecke / Gottmann / Haas / Schrader
841. Physiologie für Pharmazeuten ab 3. Semester 2-stündig Do 08:15 - 10:00, Geb. 22.01, HS 2C
Schrader / Decking / Gödecke
842. Pathophysiologie und Pathobiochemie für Pharmazeuten ab 5. Semester 3-stündig Mi 10:15 - 11:45, Geb. 22.01, HS 2C Fr 10:15 - 11:00, Geb. 22.01, HS 2C
Haas / Gottmann / Schrader / Decking / Gödecke / Klotz / Stahl
843. Neurophysiol. Wahlpflichtpraktikum mit Seminar (Synapt. Übertragung) für Studierende der Medizin (ab 3. Sem. mit Schein für Wahlpflicht) 1-wöchiges Praktikum ganztägig nach Vereinbarung (begrenzte Teilnehmerzahl)
Haas / Gottmann
844. Neurowissenschaftliches Seminar Di 11:30 - 13:00, Geb.22.03, Ebene 01, R. 71
Haas / Gottmann / Rose / Zilles
845. Aktuelle Themen der Herz- und Kreislaufforschung 1-stündig Mi 08:15 - 09:00, Geb. 22.02.U1, R. 36
Gödecke / Decking
846. Problemorientiertes Lernen (PoL) in der Physiologie - Wahlfach (§2, 8 AO) 2-stündig Mi 18:00 - 20:00, Geb. 22.02.U1, R. 36, Gruppe 1
Decking
847. Problemorientiertes Lernen (PoL) in der Physiologie - Wahlseminar 2-stündig Di 18:00 - 20:00, Geb. 22.02.U1, R. 36, Gruppe 1 Mi 18:00 - 20:00, Geb. 22.02.U1, R. 35, Gruppe 2
Decking
848. Progress-Seminar des GRK 1089 Di 16:15 - 17:45, 14-täglich, Geb. 22.02.U1, R. 36
Decking / Gödecke
849. Anleitung zum wissenschaftlichen Arbeiten nach Vereinbarung
Haas / Gottmann / Sergeeva / Cleveland / Schrader / Decking / Gödecke / Schipke

Lehrveranstaltungen von Instituten an der Heinrich-Heine-Universität

Klinische Biochemie

850. Anleitung zu wissenschaftlichen Arbeiten nach Vereinbarung (ganztags)
Seminarraum des Deutschen Diabetes-Zentrums
Eckel / Rösen / Schadewaldt
851. Biochemie der Folgeerkrankungen des Diabetes mellitus (2-stündig) nach Vereinbarung
Seminarraum des Deutschen Diabetes-Zentrums
Rösen / Kotzka / Knebel / Avci
852. Biochemisches Praktikum für Biologen
Ganztags Laboratorien des Deutschen Diabetes-Zentrums
Eckel / Rösen / Schadewaldt
853. Kolloquium für Diplomanden und Doktoranden (2-stündig, 14tägig)
s. Aushang Seminarraum des Deutschen Diabetes-Zentrums
Eckel / Schadewaldt / Rösen
854. Pathobiochemie des Diabetes mellitus nach Vereinbarung (2-stündig)
Seminarraum des Deutschen Diabetes-Zentrums
Scherbaum
855. Prinzipien der Klinischen Biochemie und Pathobiochemie nach Vereinbarung (2-stündig)
Seminarraum des Deutschen Diabetes-Zentrums
Kotzka / Knebel / Lehr / Avci / Haas

3

Umweltmedizin

856. Anleitung zu wissenschaftlichen Arbeiten nach Vereinbarung
Für Doktoranden (Medizin und Naturwissenschaften)
im Bereich Umweltmedizin
Krutmann / Förster / Esser / Abel / Haendeler / Klotz / von Mikecz / Grether-Beck / Krämer / Schins / Abel / Fritsche / Schröder / Unfried
857. Literatureseminar für Examenskandidaten in Immunologie
1-stündig, Zeit nach Vereinbarung,
im Institut für umweltmedizinische Forschung
Esser / Förster
858. Seminar für Examenskandidaten in Immunologie
2-stündig
Im Institut für umweltmedizinische Forschung
Förster
859. Vorlesung "Klinische Umweltmedizin"
Mi 14:15 - 15:00
Für Medizinstudenten des Blocks A im ersten klinischen Jahr. Vorlesung vom 16.04.08 bis 11.06.08, Klausur am 18.6.08. weitere Informationen unter <http://www.iuf.uni-duesseldorf.de/Vorlesung>
Krutmann / Fritsche / Krämer / Grether-Beck / Esser / Rockel / Unfried / Haendeler

Public Health Zusatzstudiengang

Einführungsphase

Wegen der Umstrukturierung des Studienganges fallen die Veranstaltungen der Einführungsphase in diesem Semester aus. Die nächste Einführungsphase beginnt im Wintersemester 2008.

Schwerpunktphase

860. Anwendung statistischer Analyseverfahren (SAS) in Public-Health-Studien Giani
Blockveranstaltung für Studierende des Zusatzstudiengangs Public Health Dauer 5 Tage (35 Stunden). Termin siehe Website. Seminarraum des Zusatzstudiengangs Geb.:14.82.01
861. Controlling Brandt
Blockveranstaltung für Studierende des Zusatzstudiengangs Public Health Dauer 3 Tage (21 Stunden). Termin siehe Website. Seminarraum des Zusatzstudiengangs Geb.:14.82.01
862. Europäische Gesundheits- und Sozialpolitik Voigtländer
Blockveranstaltung für Studierende des Zusatzstudiengangs Public Health Dauer 3 Tage (21 Stunden). Termin siehe Website. Seminarraum des Zusatzstudiengangs Geb.:14.82.01
863. Finanzierung und Vergütung im Gesundheitswesen Geraedts
Blockveranstaltung für Studierende des Zusatzstudiengangs Public Health Dauer 3 Tage (21 Stunden). Termin siehe Website. Seminarraum des Zusatzstudiengangs Geb.:14.82.01
864. Gesundheitsversorgung in der Kommune
Blockveranstaltung für Studierende des Zusatzstudiengangs Public Health Dauer 3 Tage (21 Stunden). Termin siehe Website. Seminarraum des Zusatzstudiengangs Geb.:14.82.01
865. International Public Health Richter
Blockveranstaltung für Studierende des Zusatzstudiengangs Public Health Dauer 3 Tage (21 Stunden). Termin siehe Website. Seminarraum des Zusatzstudiengangs Geb.:14.82.01
866. Kommunikations- und Kompetenztraining Schiff
Blockveranstaltung für Studierende des Zusatzstudiengangs Public Health Dauer 3 Tage (21 Stunden). Termin siehe Website. Seminarraum des Zusatzstudiengangs Geb.:14.82.01
867. Personalentwicklung Frühfuß
Blockveranstaltung für Studierende des Zusatzstudiengangs Public Health Dauer 2 Tage (14 Stunden). Termin siehe Website. Seminarraum des Zusatzstudiengangs Geb.:14.82.01
868. Pharmakoepidemiologie Rathmann
Blockveranstaltung für Studierende des Zusatzstudiengangs Public Health Dauer 2 Tage (14 Stunden). Termin siehe Website. Seminarraum des Zusatzstudiengangs Geb.:14.82.01

869. Projektmanagement Seelos
Blockveranstaltung für Studierende des Zusatzstudiengangs
Public Health Dauer 2 Tage (14 Stunden). Termin siehe Website.
Seminarraum des Zusatzstudiengangs Geb.:14.82.01

Sonstige Veranstaltungen

870. Forschungskolloquium "Aktuelle Public Health Forschung" Geraedts
14-tägig: Mi 18:00 - 19:30, Seminarraum des
Zusatzstudiengangs Public Health - 14.82.01.10
871. Forschungskolloquium "Public Health und Medizinische Geraedts /
Soziologie" Siegrist
872. Kolloquium für Magister- und Doktorarbeiten im Zusatzstudiengang Geraedts /
Public Health und der Medizinischen Soziologie Siegrist
1-stündig
Mi 18:00 - 19:30, Geb. 14.82, Ebene 01, Raum 01.11

Philosophische Fakultät

Dekan:

Univ.-Prof. Dr. Ulrich von Alemann

Prodekan:

Univ.-Prof. Dr. Hans T. Siepe

Studiendekan:

Dr. Joachim Koblitz

Dekanatsbüro:

Universitätsstraße 1, 40225 Düsseldorf (Gebäude 23.21, Ebene 00, Raum 63).
F. 81-12936, Fax 81-12244, e-mail: dekanat@phil-fak.uni-duesseldorf.de

Geschäftszeit: montags bis donnerstags von 10–12 Uhr und 14–16 Uhr
(das Dekanat ist freitags geschlossen)

Dipl.-Kff. Anja Henseler, F. 81-11504, e-mail: henseler@phil-fak.uni-duesseldorf.de,
Brigitte von Dobbeler, F. 81-12936, e-mail: dobbeler@phil-fak.uni-duesseldorf.de
Martina Huiras, F. 81-11506, e-mail: huiras@phil-fak.uni-duesseldorf.de

Angelegenheiten Promotionen, Prüfungsamt Literaturübersetzen

Mechthild Niehaus, F. 81-12937, Fax: 81-12244

e-mail: niehaus@phil-fak.uni-duesseldorf.de

Sprechzeiten: dienstags und donnerstags von 10–12 Uhr und mittwochs von 14–15 Uhr,
Raum 70

KUBUS-Koordination, Evaluation, Akkreditierung

Holger Ehlert, F. 81-14747, und F. 81-15040, Raum 68

e-mail: Holger.Ehlert@uni-duesseldorf.de

System- und Netzwerkadministration (LAN):

Dipl.-Inform. Tahar Guellil, Tel. 81-13176, Ebene 04, Raum 90

e-mail: guellil@phil-fak.uni-duesseldorf.de

Forum der Forschungszentren der Philosophischen Fakultät

(Geb. 23.21, Ebene 00, Raum 46)

Koordination: Univ.-Prof. Dr. Johannes Laudage, F. 81-12938, N. N.

e-mail: laudage@phil-fak.uni-duesseldorf.de

Forschungszentrum kulturwissenschaftliche Grundlagenforschung

Univ.-Prof. Dr. Birnbacher, F. 81-12912

Forschungszentrum zur Erforschung des gesellschaftlichen und politischen Wandels

Univ.-Prof. Dr. Ulrich von Alemann, F. 81-11523

Forschungszentrum für Amerika- und Ostasienstudien

N. N.

4

Forschungszentrum für Kommunikation, Medien und Sprache

Univ.-Prof. Dr. Dieter Stein , F. 81-12963

Forschungszentrum für Europastudien (Ost-West-Verbund)

Univ.-Prof. Dr. Gerd Krumeich, F. 81-12926

Forschungszentrum für Lehrerbildung und Weiterbildung

N. N.

Fakultätsrat:

Dekan Univ.-Prof. Dr. Ulrich von Alemann

Prodekan Univ.-Prof. Dr. Hans T. Siepe

Gruppe der Hochschullehrerinnen und Hochschullehrer:

Univ.-Prof. Dr. Simone Dietz , Univ.-Prof. Dr. Beate Fieseler, Univ.-Prof. Dr. Monika Gomille,
Univ.-Prof. Dr. Henriette Herwig, Hsch.-Doz. Dr. Susanne Hilger, Univ.-Prof. Dr. Hartmut
Hummel, Univ.-Prof. Dr. Stefan Rohrbacher, Univ.-Prof. Dr. Elmar Schafroth

Gruppe der akademischen Mitarbeiterinnen und Mitarbeiter:

Ina Hein , Christian Horn

Gruppe der Studierenden:

Dominique Brasseur, Mehrdad Mehregani, Philipp Tacer

Gruppe der weiteren Mitarbeiterinnen und Mitarbeiter:

N. N., N. N.

Äthiopien: Ernährungssicherung



Foto: Christoph Püschner

Zwei statt einer

In einem Gebiet, in dem die Ernährung nicht das ganze Jahr gesichert ist, werden alle Hände in der Landwirtschaft gebraucht, und im Haushalt ebenso. Aber selbst dann gibt es manchmal kaum etwas zu essen. Die Mekane Yesus-Kirche, der einheimische Partner von „Brot für die Welt“, kämpft auf allen Ebenen gegen den Hunger. So z.B. bei den Konso. Durch den Bau von Kanälen und verbesserte Anbaumethoden sind dort inzwischen zwei Ernten möglich. Das reicht für die Grundernährung, und mit Glück kann noch etwas auf dem Markt verkauft werden. Der Bau von Schulen im Projektgebiet gibt den Kindern eine Chance auf Bildung.

Mit Ihrer Spende unterstützen Sie unser Engagement gegen Hunger und Armut.

**Brot
für die Welt**
www.brot-fuer-die-welt.de

Postbank Köln
Konto 500 500-500
BLZ 370 100 50
Kennwort:
Gerechtigkeit



Orientierungsplan

Gebäude 23.21

Ebene U1	Seminarräume, Stud. Garderobe
Ebene 00	Hörsäle, 3 E, 3 F und 3 H, Hörsaal 3 G – Mitschauanlage – Sprach- und Phonetiklabor Sprachlabors Dekanat der Phil. Fakultät Kommunikationszentrum Collegium musicum
Ebene 01	Romanisches Seminar III und IV Anglistisches Institut I und III Germanistisches Seminar I, II, IV Seminarräume
Ebene 02	Germanistisches Seminar II, III Romanisches Seminar I und II Anglistisches Institut II

Ebene 03	Fachbibliotheken: Klass. Philologie, Philosophie, Anglistik, Germanistik/Sprachwissenschaft, Jiddistik
Ebene 04	Philosophisches Institut Institut für Sprache und Information Abt. Allgemeine Sprachwissenschaft Abt. Computerlinguistik Abt. Informationswissenschaft Seminar für Klassische Philologie Seminarräume

Gebäude 23.31 und 23.32

Ebene U1	Hausmeister (F. 81-145 03), Poststelle Notartraum/Garderobe Fachhochschule (Wirtschaft)
Ebene 00	Fachhochschule (Wirtschaft)
Ebene 01	Dekanat der Wirtschaftswiss. Fakultät Wiss. Prüfungsamt
Ebene 02	Fachhochschule Rektorat/Verwaltung
Ebene 03	Fachbibliotheken: Romanistik Geschichte, Sozialwissenschaften, Medienwissenschaft
Ebene 04	Historisches Seminar II Anglistisches Institut IV, V, VI Sozialwissenschaftliches Institut (Soziologie) Seminarraum Seminar für Modernes Japan
Ebene 05	Historisches Seminar III, V, VII und VIII Osteuropäische Geschichte Sozialwissenschaftliches Institut (Politikwissenschaft) Kunstgeschichte
Ebene 06	Historisches Seminar I, IV, VI

Das Erziehungswissenschaftliche Institut und das Institut für Entwicklungs- und Sozialpsychologie befinden sich im Gebäude 23.02 und 23.03 (siehe Orientierungsplan 2 der Medizinischen Fakultät)

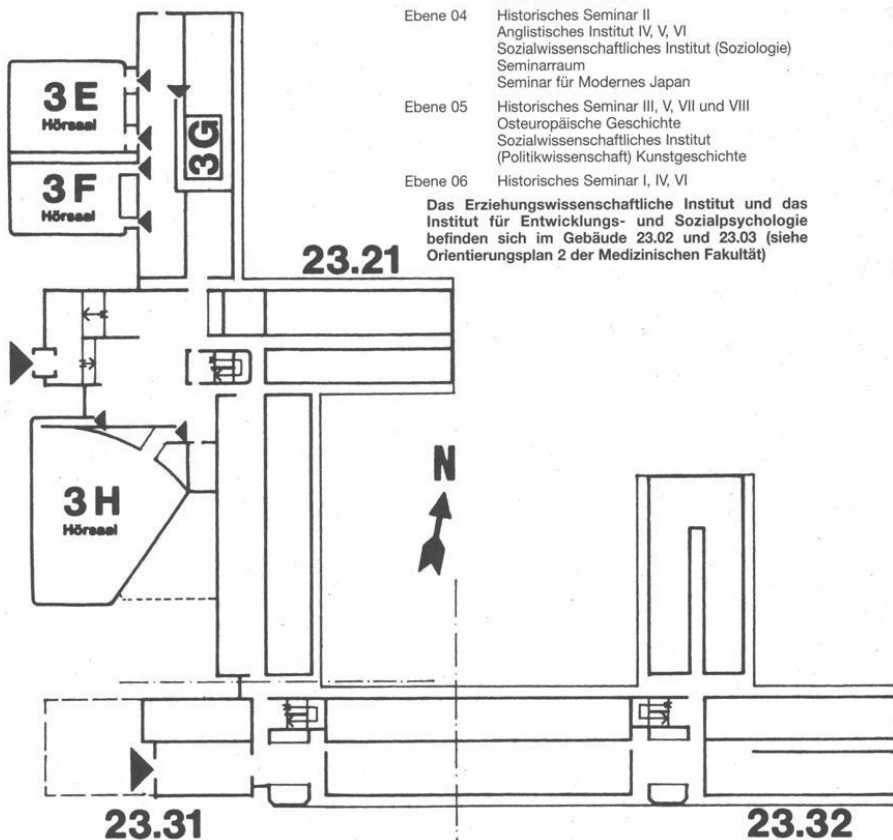

Studienberatung

Landesprüfungsamt Düsseldorf, F. 81-14107, 14103, 14769,
Gebäude 23.31, Ebene 01 (vgl. S. 94) (Lehramtsprüfungen).

Dekanat der Philosophischen Fakultät, F. 81-12937, Gebäude 23.21, Ebene 00, Raum 70
(Diplomprüfung – Literaturübersetzen und Promotion; nur allgemeine Fragen, keine
Fachberatung).

Philosophie

Philosophisches Institut, Gebäude 23.21, Ebene 04

Univ.-Prof. Dr. Dieter Birnbacher, F. 81-12912, Mi. 14–15, Raum 75

Univ.-Prof. Dr. Axel Bühler, F. 81-12920, Mi. 17-18, Raum 83

Univ.-Prof. Dr. Simone Dietz, F. 81-12921, Raum 69

Univ.-Prof. Dr. Christoph Kann, F. 81-12922, Mi. 16-17, Raum 71

Univ.-Prof. Dr. Gerhard Schurz, F. 81-12914, Raum 82

apl. Prof. Dr. jur. Reinhard May, Ph.D. (London), F. 81-12919, Mo. 13-14 o. n. V.,
Raum 70

Wiss. Ang. Dr. Felicitas Krämer, F. 81-12918, Do. 16-17, Raum 72

Wiss. Ang. Dr. Ulrike Hinke-Dörnemann, F. 81-12897, Mi. 13–14, Raum 74

Wiss. Ang. Dr. Jochen Lechner, F. 81-14240, Di. 11–12, Raum 85

Bachelor-Studiengang

Kern- und Ergänzungsfach

Beratung: Wiss. Ang. Frau Dr. Ulrike Hinke-Dörnemann, F. 811-2897, Mi. 13–14,
Raum 73

Informationswissenschaft

Institut für Sprache und Information, Gebäude 23.21, Ebene 04

Univ.-Prof. Dr. Wolf G. Stock, F. 81-12913, Di. 10-11

Wiss. Ang. Violeta Trkulja, M.A., F. 81-12334, Fr. 11-12, Raum 66

Praktikumsberatung

Wiss. Ang. Violeta Trkulja, M.A., F. 81-12334, Fr. 11-12, Raum 66

Erziehungswissenschaft

Erziehungswissenschaftliches Institut, Gebäude 23.03, Ebene 01

Erziehungswissenschaftliches Studium für Lehramtsstudierende

(Sekundarstufe II und Zusatzstudium Sekundarstufe I)

Univ.-Prof. Dr. Heiner Barz, F. 81-1 50 02, Fax: 81-1 49 61

e-mail: Bildungsforschung@phil-fak.uni-duesseldorf.de,

Gebäude 23.03, Ebene 01, Raum 88

Magisterstudiengänge Erziehungswissenschaft

Akad. Oberrat Dr. Hartmut Steuber; F. 81-1 33 38

Do. 13.00–14.00; Gebäude 23.03, Ebene 01, Raum 68

e-mail: steuber4@uni-duesseldorf.de

Studiengang Diplom in Erziehungswissenschaft, besonders organisatorische Fragen
der Vordiplom- und Diplomprüfung:
Wiss. Ang. Dr. Joachim Koblitz, F. 81-12133, Mi. 15-16;
Gebäude 23.03, Ebene 01, Raum 85

Studiengang Magister im Nebenfach Psychologie:
Univ.-Prof. Dr. Gabriele Gloger-Tippelt
Geb. 23.03, Ebene 01, Raum 27

Zwischenprüfungsbeauftragte für das Nebenfach Psychologie:
Univ.-Prof. Dr. Gabriele Gloger-Tippelt
Geb. 23.03, Ebene 01, Raum 27

Zwischenprüfungsbeauftragter für den Magisterstudiengang Erziehungswissenschaft:
Dr. Hans Malmede, F. 81-1 36 79, e-mail: malmede@phil-fak.uni-duesseldorf.de
Sprechstunde: Do. 16-17
Gebäude 23.03, Ebene 02, Raum 23

Studiengang Diplom-Erziehungswissenschaft im Nebenfach Psychologie
Univ.-Prof. Dr. Gabriele Gloger-Tippelt
Geb. 23.03, Ebene 01, Raum 27

Psychologie als Teil des Erziehungswissenschaftlichen Studiums
Lehramt Sekundarstufe II
Univ.-Prof. Dr. Gabriele Gloger-Tippelt
Geb. 23.03, Ebene 01, Raum 27

Examensfragen:
Univ.-Prof. Dr. Gabriele Gloger-Tippelt, F. 81-13083, s. Aushang
Geb. 23.03, Ebene 01, Raum 27

Univ.-Prof. Dr. Gisela Miller-Kipp, F. 81-1 23 69
siehe Aushang, Gebäude 23.03, Ebene 02, Raum 28

Univ.-Prof. Dr. Christine Schwarzer, F. 81-12039, Fax: 81-134 68
siehe Aushang, Gebäude 23.03, Ebene 01, Raum 89

Sozialwissenschaften

Soziologie, Gebäude 23.31, Ebene 04

Wiss. Ang. Agnes Elting-Camus, F. 81-12488
Beratungsthema: Allgemeine Studienberatung
siehe Aushang, Gebäude 23.31, Ebene 04, Raum 29
e-mail: elting@phil-fak.uni-duesseldorf.de

Akad. Rat Dr. Bernhard Miebach, F. 81-14253
Beratungsthema: Allgemeine Studienberatung
siehe Aushang, Gebäude 23.31, Ebene 04, Raum 35
e-mail: miebach@phil-fak.uni-duesseldorf.de

Univ.-Prof. Dr. Michael Baumann, F. 81-13123, 11559
siehe Aushang, Gebäude 23.31, Ebene 04, Raum 24

Univ.-Prof. Dr. Karl-Heinz Reuband, F. 81-13123, 11558
siehe Aushang, Gebäude 23.31, Ebene 04, Raum 27

Univ.-Prof. Dr. Peter H. Hartmann, F. 81-11588, -11897
Beratungsthema: Magister und Promotion
siehe Aushang, Gebäude 23.31, Ebene 05, Raum 23

Zwischenprüfungsbeauftragte:
Dipl. rer. soc. Agnes Elting-Camus, Gebäude 23.31, Ebene 04, Raum 29, F. 81-12488

Praktikumsbüro:

Wiss. Ang. Detlef Gernand, F. 81-15171, Fax: 81-15368
Beratungsthema: Studium und Beruf
siehe Aushang, Gebäude 23.31, Ebene 04, Raum 28
e-mail: gernand@phil-fak.uni-duesseldorf.de

Politikwissenschaft, Gebäude 23.32, Ebene 05

Univ.-Prof. Dr. Ulrich von Alemann, F. 81-11523, Mi. 11–12
Beratungsthema: Magister und Promotion

Zwischenprüfungsbeauftragter:

PD Dr. Stefan Marschall, F. 81-12181

PD Dr. Christoph Strünck, F. 81-1 45 69, Di. 11–12

Beratungsthema: Bachelorstudiengang Sozialwissenschaften, Politikwissenschaft

Kommunikations- und Medienwissenschaft

Kommunikations- und Medienwissenschaft

BA-SoWi; BA-Erg. Fach; MA NF

Jun.-Prof. Dr. Susanne Keuneke, F. 81-1 29 15

Gebäude 23.31, Ebene 04, Raum 71

Master Politische Kommunikation

Akad. Rätin Dr. Astrid Zipfel, F. 81-1 29 41

Gebäude 23.31, Ebene 06, Raum 77

Zwischenprüfungsbeauftragter:

Dipl.-Medienwiss. Marco Dohle

Gebäude 23.31, Ebene 05, Raum 77, F. 81-1 40 68

Sprechstunde: Di. 14–16 Uhr

Bachelorstudiengang Sozialwissenschaften

(Soziologie / Politikwissenschaft / Medienwissenschaft)

Wiss. Ang. Agnes Elting-Camus (Soziologie),

Geb. 23.31, Ebene 04, Raum 29, F. 81-1 24 88

Sprechstunde: Di. 11–12 Uhr

Wiss. Mitarb. David Gehne (Politikwissenschaft),

Geb. 23.31, Ebene 05, Raum 79, F. 81-1 45 69

Sprechstunde: Di. 11–13 Uhr

Wiss. Mitarb. Dipl.-Medienwiss. Marco Dohle (Medienwissenschaft),

Geb. 23.31, Ebene 05, Raum 77

Sprechstunde: Mi. 14–16 Uhr

Praktikumbüro und Beratung zur beruflichen Orientierung

Wiss. Ang. Detlef Gernand,

Geb. 23.31, Ebene 04, Raum 28, F. 81-1 51 71

Sprechstunde: Di. 11–13 Uhr und Mi. 10–12 Uhr

Internationalisierungsbeauftragter des Instituts

Wiss. Ang. Dr. Guido Quetsch.

Gebäude 23.21, Ebene U1, Raum 28, F. 81-1 40 92

Sprechstunden: Do. 14–15.30 Uhr

Geschichte

Historisches Seminar, Gebäude 23.31, Ebene 04, 05 und 06

und Gebäude 23.32, Ebene 05

Für schriftliche Anfragen: Dr. Susanne Brandt,

Abteilung für Neuere Geschichte, F. 81-14084

Jeweils zu den angegebenen Sprechstunden und nach Vereinbarung stehen folgende

Beratende zur allgemeinen Studienberatung in der Vorlesungszeit zur Verfügung.

Aktuelle Änderungen der Sprechzeiten sind aus Anschlägen ersichtlich.

Dr. Timo Stickler, F. 81-1 29 96, Ebene 05, Raum 32

Beratungsthema: Alte Geschichte

Univ.-Prof. Dr. Johannes Laudage, F. 81-1 13 43, Ebene 06

Beratungsthema: Mittelalterliche Geschichte

Univ.-Prof. Dr. Gerd Krumeich, F. 81-12926, Ebene 04, Raum 67

Beratungsthema: Neuere Geschichte

Wiss. Ang. Prof. Dr. Hein Hoebink, F. 81-120 73, Mi. 11–12, Ebene 06, Raum 61
Beratungsthema: Neueste Geschichte

Prof. Dr. Falk Wiesemann, F. 81-145 59, Mi. 14–16, Ebene 05, Raum 65
Beratungsthema: Neueste Geschichte

Wiss. Ang. Dr. Ulrich Nocken, F. 81-140 20, nach Vereinbarung, Ebene 05, Raum 25
Beratungsthema: Wirtschaftsgeschichte

Univ.-Prof. Dr. Dr. h.c. Detlef Brandes, F. 81-140 98
Beratungsthema: Kultur und Geschichte der Deutschen im östlichen Europa

Kunstgeschichte

Seminar für Kunstgeschichte, Gebäude 23.32, Ebene 04

Univ.-Prof. Dr. Hans Körner, F. 81-120 80, Mi. 15–16, Ebene 04, Raum 78

Linguistik und Allgemeine Sprachwissenschaft

Institut für Sprache und Information, Gebäude 23.21, Ebene 04

Univ.-Prof. Dr. James Kilbury, F. 81-125 57, Raum 44, Mo. 10–12

Apl. Prof. Dr. Sebastian Löbner, F. 81-133 99, Do. 13.30–15.30, Raum 50

Univ.-Prof. Dr. Robert D. Van Valin, jr., F. 81-1 25 54, Mo. 13–15, Raum 47

Wiss. Ang. Christian Horn, M.A., F. 81-1 34 43

Wiss. Ang. Christof Rumpf, F. 81-1 23 07

Klassische Philologie

Seminar für Klassische Philologie, Gebäude 23.21, Ebene 04

Univ.-Prof. Dr. Markus Stein, F. 81-129 60, Mi. 16–17, Raum 423

Beratungsthema: Lateinische Philologie

Wiss. Ang. Dr. Stephanie Kurczyk, F. 81-114 98, Raum 441, Do. 13.30

Beratungsthemen: Lateinische und griechische Studienberatung und Schulpraktikum,
Vorbereitungskurse für Latinum und Graecum

Univ.-Prof. Dr. Michael Reichel, F. 81-12 549, Mo. 11–12, Raum 426

Beratungsthema: Griechische Philologie

Germanistik

Germanistisches Seminar, Gebäude 23.21, Ebene 01 und 02

Die Studienberatenden sind zuständig für allgemeine Fragen des Faches
Germanistik/Deutsch (Studiengänge MA/LA - SII/SI, allgemeine (Prüfungsprobleme)
sowie für spezielle Fragen der jeweiligen Abteilung.

Abteilung I: Germanistische Sprachwissenschaft:

Prof. Dr. Martin Wengeler, F. 81-136 84, Di. 11–13, Raum 01.47

Abteilung II: Neuere Deutsche Literaturwissenschaft

Dr. A. Neuhaus-Koch, F. 81-134 89, Mo. Do. 10–13, Raum 02.50,

e-mail: neuhaus@phil-fak.uni-duesseldorf.de

Miriam Seidler, Wiss. Ang., F. 81-159 07, nach Vereinbarung, Raum 01.44

Studienberatung Bachelor-Studiengang des Faches Germanistik (allgemeine Fragen):

Prof. Dr. Peter Tepe, F. 81-1 29 48, nach Vereinbarung, Raum 01.57

Abteilung für Ältere Germanistik:
Prof. Dr. H. Brall-Tuchel, F. 81-1 48 56, Mi. 13–14, Raum 41
Termine: vorlesungsfreie Zeit s. Schwarzes Brett

Abteilung IV: Theorie und Praxis mündlicher und schriftlicher Kommunikation,
Bereich Mündlichkeit
Dr. Pabst-Weinschenk, F. 81-1 49 40, Do. 13–14, Raum 42

Zwischenprüfung:
Prof. Dr. Martin Wengeler, F. 81-1 36 84, Di. 11–13, Raum 01.47

Jüdische Studien

Studiengang Jiddische Kultur, Sprache und Literatur
Gebäude 23.11, Ebene 01
Univ.-Prof. Dr. Marion Aptroot, F. 81-1 32 28, Do. 11–12, Raum 68
Dr. Roland Gruschka, F. 81-1 42 93, nach Vereinbarung, Raum 62

Studiengang Jüdische Studien, Gebäude 23.11/12.01
N. N.
Univ.-Prof. Dr. Dagmar Börner-Klein, F. 81-1 58 50, nach Vereinbarung, Raum 65
Univ.-Prof. Dr. Stefan Rohrbacher, F. 81-1 58 52, Mo. 11–12, Raum 25
Stefan Siebers, M.A., F. 81-1 58 53, Do. 13–14, Raum 70

Anglistik

Anglistisches Institut, Gebäude 23.21, Ebene 01 und 02 und
Gebäude 23.31 und 23.32, Ebene 04

Univ.-Prof. Dr. Wilhelm Busse, F. 81-129 61, Ebene 01, Raum 69, Fr. 11–12

Univ.-Prof. Dr. Monika Gomille, F. 81-12965, Ebene 01, Raum 86, Mi. 12–13

Univ.-Prof. Dr. Dieter Stein, F. 81-129 63, Ebene 01, Raum 68, Mi. 15–17

OSTR i. H. Klaus Uellenberg, F. 81-12957, Ebene 02, Raum 63, Fr. 13–14

Wiss. Ang. Dr. Rainer Holtei, M. A., F. 81-145 63, Do. 10–11, Ebene 01, Raum 72

Wiss. Ang. Dr. Marion Fries-Dieckmann, F. 81-1 31 52, Di. 13.30–14.30, Ebene 04,
Raum 30

StR i. H. Dr. Georg Schiller, F. 81-14598, n.V., Ebene 02, Raum 70

Wiss. Ang. Dr. Friedrich-K. Unterweg, F. 81-145 58, Di. 13–14, Ebene 04,
Raum 26

Wiss. Ang. Dr. Ingrid-Charlotte Wolter, M.A., F. 81-1 31 52, Di. 12.30–13.30,
Ebene 04, Raum 30

Romanistik

Romanisches Seminar, Gebäude 23.21, Ebene 01 und 02

Beratungsthema: Studiengänge Bachelor/Master of Arts Romanistik
Wiss. Ang. Dr. Friedhelm Beckmann, F. 81-1 43 75, Di. 13–14, Ebene 01, Raum 88
Akad. Oberrätin Dr. Martina Nicklaus, F. 81-1 43 77, Mo. 12.30–13.30, Ebene 01,
Raum 95

Beratungsthema: Studiengang Lehramt Französisch, Italienisch und Spanisch
Master of Education
Wiss. Ang. Dr. Lothar Matthes, F. 81-1 56 44, Do. 16–17, Ebene 01, Raum 88

Beratungsthema: Studiengang Literaturübersetzen
Akad. Oberrat Dr. Jürgen Rehbein, F. 81-12977, Di. 11.15–12.45, Ebene 01, Raum 96

Beratungsthema: Studiengang Magister

Wiss. Ang. Dr. Friedhelm Beckmann, F. 81-14375, Di. 13-14,
Ebene 01, Raum 88

Beratungsthema: Sprachpraxis Französisch und Auslandsstudium
Lektorin Michèle Creff, F. 81-139 23, Do. 11.30-12.30, Ebene 02, Raum 87

Beratungsthema: Sprachpraxis Italienisch und Auslandsstudium

Lektorin: Dott.ssa Chiara de Manzini Himmrich, F. 81-139 23, Mo. 10-11, Ebene 01,
Raum 87

Beratungsthema: Sprachpraxis Spanisch und Auslandsstudium

Wiss. Ang. Santiago Navarro, F. 81-12985, Do. ab 16, Ebene 02, Raum 91

Ostasien-Institut Modernes Japan

Modernes Japan, Gebäude 23.02, Ebene 02

Phoebe Holdgrün (F. 81-1 45 09), e-mail: holdgruen@phil-fak.uni-duesseldorf.de,
Raum 66, Di. 14-16 Uhr

Christian Tagsold (F. 81-1 19 76), e-mail: tagsold@phil-fak.uni-duesseldorf.de
Raum 27, Di. 11-13 Uhr und nach Vereinbarung

Literaturübersetzen

Deutsch

Dr. Hans Werner Scharf, F. 81-14281, Sprechstunde siehe Aushang,
Ebene 01, Raum 48

Englisch

Dr. Georg Schiller, F. 81-14598, n. V., Ebene 02, Raum 70

Französisch, Italienisch, Spanisch

Akad. Oberrat Dr. Jürgen Rehbein, F. 81-12977, Mo. 11.15-13, Ebene 01, Raum 196

Sportwissenschaft

Institut für Sportwissenschaft, Gebäude 28.01, Ebene 01

Univ.-Prof. Dr. Tiegel, F. 81-148 88, Raum 01.11, Do. 13-14
e-mail: giselher.tiegel@uni-duesseldorf.de

Dipl.-Sportl. Dr. Golmina, F. 81-148 93, Raum 01.18, Z.n.V.
e-mail: golmina@uni-duesseldorf.de

Sportl. Rocholl, F. 81-148 94, Raum 01.15, Z.n.V.
e-mail: Rocholl.@uni-duesseldorf.de

Institut für Kultur und Medien Integrationsstudiengänge Medien- und Kulturwissenschaft (B.A.), Medienkulturanalyse (M.A.) und Medienkulturanalyse/Analyse des pratiques culturelles (Deutsch-französischer Master)

Prof. Reinhold Görling

Jun.-Prof. Dr. Timo Skrandies

E-Mail: medienkultur@phil-fak.uni-duesseldorf.de (Bachelor)

kultur@uni-duesseldorf.de (Master)

Praktikumsberatung:

Dr. Marita Pabst-Weinschenk, E-Mail: pabst@phil-fak.uni-duesseldorf.de

Beratung für Praktikum und Austausch international:

Lic.Sc.Inf. Dr. Monique Jucquois-Delpierre, E-Mail: jucquois@uni-duesseldorf.de

Musikwissenschaft

Robert-Schumann-Hochschule, Musikwissenschaftliches Institut, Homberger
Straße 12, 40474 Düsseldorf, 2. OG
Prof. Dr. Andreas Ballstaedt, F. 02 11-49 18 223, Fax: 0211-49 18 220, Fr. 14-16
Prof. Dr. Dr. Volker Kalisch, F. 02 11-40 18 222, Fax: 0211-49 18 220, Di. 10-12

Studienberatung durch die Fachschaftsvertretung der Studierendenschaft

Zeiten nach Vereinbarung, Anschläge beachten

Allgemeine Sprachwissenschaft:

Projektraum
Gebäude 23.21, Ebene 04, Raum 52

Anglistik:

Fachschaftsraum
Gebäude 23.21, Ebene 01, Raum 89

Germanistik:

Fachschaftsraum Germanistik
Gebäude 23.21, Ebene 01, Raum 82

Jüdische Studien:

Fachschaftsraum Gebäude 23.11, Ebene 01, Raum 27, F. 81-1 58 61
www.phil-fak.uni-duesseldorf.de/ijs/fachschaft

Geschichte:

Fachschaftsraum Geschichte,
Gebäude 23.31, Raum 472, F. 81-14572, Beratung Mo.–Do. 13–14, in den Ferien siehe
Anschlag an den Schwarzen Brettern

Klassische Philologie:

Gebäude 23.31, Ebene 04, Raum 21, F. 81-14139

Kultur und Medien:

Gebäude 23.03, Ebene 02, Raum 25, F. 81-1 06 28

Literaturübersetzen:

Fachschaftsraum Romanistik
Gebäude 23.21, Ebene 02, Raum 81, F. 81-1 45 74
Beratung: Mi. 13–14

Philosophie:

Fachschaftsraum
Gebäude 23.21, Ebene U1, Raum 26, F. 81-1 45 73

Romanistik:

Fachschaftsraum, Beratung Di. 13–14
Gebäude 23.21, Ebene 02, Raum 81

Politikwissenschaft:

Gebäude 23.32, Ebene 05, Raum 67, F. 81-1 23 88

Medienwissenschaft:

Gebäude 23.31.U1.92, F. 81-1 06 27

Soziologie/Sozialwissenschaften (BA/MA):

Gebäude 23.31, Ebene 04, Raum 25, F. 81-1 53 95

Ständiger Habilitationsausschuss

Vorsitzender:

Univ.-Prof. Dr. Ulrich von Alemann

Stellvertreter:

Univ.-Prof. Dr. Hans T. Siepe

Weitere Mitglieder:

Univ.-Prof. Dr. Simone Dietz
Univ.-Prof. Dr. Johannes Laudage
Univ.-Prof. Dr. Frank Leinen
Prof. Dr. Frank Liedtke
Univ.-Prof. Dr. Hans-Georg Pott
Univ.-Prof. Dr. Karl-Heinz Reuband
Univ.-Prof. Dr. Stefan Rohrbacher
Univ.-Prof. Dr. Elmar Schafroth
Univ.-Prof. Dr. Ralph Weiß
PD Dr. Jürgen Wiener

Promotionsausschuss

Vorsitzender:

Univ.-Prof. Dr. Hans T. Siepe

Stellvertreter:

Univ.-Prof. Dr. Ulrich von Alemann

Weitere Mitglieder:

Univ.-Prof. Dr. Monika Gomille
Univ.-Prof. Dr. Detlef Brandes
Prof. Dr. Barbara Haupt
Dr. Friedhelm Beckmann
Dr. Marita Pabst-Weinschenk

Magisterprüfungsausschuss

Vorsitzender:

Prof. Dr. Brall-Tuchel

Stellvertreter:

Univ.-Prof. Dr. Heiner Barz

Weitere Mitglieder:

Univ.-Prof. Dr. James Kilbury
Dr. Friedrich K. Unterweg
Annika Langer
N. N.

Ausschuss für die Diplomprüfung in Erziehungswissenschaft

Vorsitzende:

Univ.-Prof. Dr. Christine Schwarzer

Stellvertreter:

N. N.

Weitere Mitglieder:

Univ.-Prof. Dr. Heiner Barz

Univ.-Prof. Dr. Gabriele Gloger-Tippelt

Dr. Joachim Koblitz

Dr. Hartmut Steuber

N. N.

N. N.

Ausschuss für die Diplomprüfung in Literaturübersetzen

Vorsitzender:

Univ.-Prof. Dr. Frank Leinen

Stellvertreter:

Univ.-Prof. Dr. Hans T. Siepe

Weitere Mitglieder:

Univ.-Prof. Dr. Monika Gomille

Dr. Hans-Werner Scharf

Dr. Monika Wodsak

Andrea Christenhuis

Katrin Lechtermann

Lehrkörper

a) Emeritierte Universitätsprofessoren:

- Anton, Herbert, Bahnhofstraße 46a, 53347 Alfter, F. (0 22 22) 93 90 89
Dr. phil. (Neuere Germanistik)
- Benning, Helmut, Coesfelder Str. 61a, 48653 Coesfeld-Lette
Dr. phil. (Anglistik)
- Boldt, Hans, Krafftgasse 1, 79379 Müllheim/Baden, F. (0 76 31) 1 22 61
Dr. jur. (Politikwissenschaft)
- Düwell, Kurt, Johannes-Weyer-Str. 14, 40225 Düsseldorf, F. (02 11) 9 34 56 40
Dr. phil. (Neueste Geschichte)
- Flohr, Heiner, Zum Guten Hirten 21a, 48155 Münster, F. (02 51) 1 33 88 40
Dr. rer. pol., Dipl.-Kaufmann (Politikwissenschaft)
- Friedrich, Leonard, Espenstraße 109, 41470 Neuss, F. (0 21 37) 6 09 83
Dr. phil. (Allgemeine Pädagogik)
- Glaap, Albert-Reiner, OBE, Lerchenweg 16, 40878 Ratingen, F. (021 02) 84 65 70
Dr. phil. (Englische Sprache und ihre Didaktik)
- Gössmann, Wilhelm, Graf-Recke-Straße 160, 40237 Düsseldorf, F. 63 31 04
Dr. phil. (Didaktik der deutschen Sprache und Literatur)
- Hardach, Karl
Dr. rer. pol., Dipl.-Volkswirt (Wirtschaftsgeschichte)
- Hiestand, Rudolf, Brehmstr. 76, 40239 Düsseldorf, F. (02 11) 57 33 67
Dr. phil. (Mittelalterliche Geschichte)
- Kaiser, Gert, Lilienweg 15, 40822 Mettmann, F. (0 21 04) 9 51 15
Dr. phil. Dr. h.c. (Ältere Germanistik)
- Kienast, Dietmar, Jeisstraße 19, 82140 Neu-Esting, F. (081 42) 2 05 79
Dr. phil. (Alte Geschichte)
- Michel, Gerhard, Rheinstr. 1, 41363 Jüchen, F. (0 21 81) 4 30 77, Fax (021 81) 49 89 94
Dr. phil. (Erziehungswissenschaft)
- Molitor, Hansgeorg, Oberstr. 39, 41066 Mönchengladbach, F. (0 21 61) 63 03 23,
Fax (0 21 61) 47 90 59
Dr. phil. (Mittlere und Neuere Geschichte sowie Rheinische Landesgeschichte –
Didaktik der Geschichte)
- Nickel, Horst, Erziehungswissenschaftliches Institut, Abt. für Entwicklungspsychologie
und Pädagogische Psychologie, F. 81-1 32 42
Dr. phil., Dipl.-Psychologe (Psychologie)
- Nies, Fritz, Mörikestraße 28, 41564 Kaarst, F. (0 21 31) 60 13 32
Dr. phil. (Romanistik)
- Rösch, Heinz-Egon, Tizianweg 5, 55127 Mainz, F. (0 61 31) 7 22 21
Dr. phil. (Sportwissenschaft)
- Schrader, Ludwig, Schlosserstraße 32, 26441 Jever, F. (0 44 61) 96 57 27
Dr. phil. (Romanistik)
- Schulte-Herbrüggen, Hubertus, Dürerstraße 30, 41466 Neuss
Dr. phil. (Anglistik)
- Stötzel, Georg, Merianweg 2, 40724 Hilden
Dr. phil. (Deutsche Philologie und Linguistik)
- Süssmuth, Hans, Droste-Hülshoff-Straße 1, 41464 Neuss, F. (0 21 31) 4 24 15
Dr. phil. (Neueste Geschichte und Didaktik der Geschichte)
- Weber, Christoph, Klosterstraße 72, 40211 Düsseldorf, F. (02 11) 35 25 95
Dr. phil. (Neuere Geschichte) 21.7.82

Wehle, Gerhard, Bislicher Straße 7, 46487 Wesel, F. (02 81) 7 00 74
Dr. phil. (Erziehungswissenschaft)

Windfuhr, Manfred, Frankfurter Weg 6, 41564 Kaarst, F. (0 21 31) 60 33 39
Dr. phil. (Neuere Germanistik)

Wunderli, Peter, Obere Chros 18, CH-2513 Twann
Dr. phil. (Romanistik)

Wunderlich, Dieter, Lückhoffstr. 9, 14129 Berlin, F. (030) 80 48 22 69
Dr. phil. (Allgemeine Sprachwissenschaft)

b) Universitätsprofessorinnen und Universitätsprofessoren im Ruhestand:

Beeh, Volker, Niederkasseler Kirchweg 144, 40547 Düsseldorf
Dr. phil. (Germanische Sprachwissenschaft)

Beuker, Friedhelm, Mörikestraße 7, 40668 Meerbusch-Lank, F. (02150) 2692
Dr. med. (Sportmedizin)

Birley, Anthony R., Ulmenweg 11, 61169 Friedberg, F. (0 60 31) 1 45 67
Dr. phil. (Alte Geschichte)

Brocke, Michael, Gerhart-Hauptmann-Straße 90, 47058 Duisburg, F. (02 03) 33 38 06
Dr. phil.

Friedl, Herwig
Dr. phil. (Anglistik)

Geldsetzer, Lutz, Cheruskerstraße 99a, 40545 Düsseldorf, F. 57 55 56
Dr. phil. (Philosophie)

Häußler, Reinhard, Preußenstraße 14, 40883 Ratingen, F. (0 21 02) 6 87 07
Dr. phil. (Klassische Philologie)

Hecker, Hans, Zum Hedelsberg 35, 50999 Köln (Weiß), F. (0 22 36) 6 66 08
Dr. phil. (Osteuropäische Geschichte)

Heinz, Rudolf
Dr. phil. (Philosophie)

Heldmann, Werner, Albecker Steige 32, 89075 Ulm, F. (07 31) 2 25 77
Dr. phil. (Allgemeine Pädagogik)

Henrichs, Norbert, Im Luftfeld 80, 40489 Düsseldorf, F. 40 46 55
Dr. phil. (Informationswissenschaften)

Huning, Alois, Weißdornweg 12 42489 Wülfrath, F. (0 20 58) 32 54
Dr. phil. (Philosophie)

Keller, Rudi, Pestalozzistraße 29, 40549 Düsseldorf, F. (0211) 5 62 23 45
Dr. phil. (Germanistische Sprachwissenschaft)

Kluszczewski, Reinhard, Badeniastraße 12, 41564 Kaarst
Dr. phil. (Romanistik)

Küppers, Jochem, Kölner Str. 13a, 41363 Jüchen, F. (0 21 65) 91 14 87
Dr. phil. (Klassische Philologie/Latinistik), 29.1.1997 (Lehrstuhlinhaber)

Louven, Erhard, Rheinstraße 20g, 47906 Kempen/Ndrh.
Dr. rer. Oec. (Ostasien-Institut)

Lüschen, Günther
Prof. Dr. (Sozialwissenschaft)

Miller-Kipp, Gisela, Am Botanischen Garten 8, 40225 Düsseldorf
Dr. phil. (Erziehungswissenschaft)

Müller, Klaus, Paradiesstraße 19, 44289 Dortmund, F. (0231) 40532
Dr. phil. (Modernes Japan)

Müller, Klaus, Drosselweg 10, 41352 Korschenbroich, F. (021 61) 67 25 18
Dr. phil. (Neuere Geschichte)

Seidel, Therese, Johann-Bugenhagen-Str. 4, 41468 Neuss, F. (0 21 31) 3 07 66
Dr. phil. (Anglistik)

Semmler, Josef, Ebereschenweg 21, 67067 Ludwigshafen, F. (06 21) 55 71 65
Dr. phil. (Mittelalterliche Geschichte)

c) Universitätsprofessorinnen und Universitätsprofessoren:

Alemann, Ulrich von, An den Kämpen 10, 40489 Düsseldorf, F. (02 03) 74 12 95, Fax
(02 03) 74 65 71

Dr. phil. (Politikwissenschaft), 15.4.1998 (Lehrstuhlinhaber)

Aptroot, Marion, Universitätsstr. 1, 40225 Düsseldorf, F. 81-1 32 28

Dr. phil. (Jiddische Kultur, Sprache und Literatur) (Lehrstuhlinhaberin)

Barz, Heiner, Universitätsstr. 1, 40225 Düsseldorf, F. 81-1 50 02

Dr. phil. (Erziehungswissenschaft, Abt. für Bildungsforschung und Bildungsmanagement)

Baurmann, Michael, Bornemannstr. 22, 60599 Frankfurt/M.

Dr. phil. (Soziologie) (Lehrstuhlinhaber)

Birnbacher, Dieter, Universitätsstraße 1, 40225 Düsseldorf

Dr. phil. (Philosophie) (Lehrstuhlinhaber)

Bleckmann, Bruno, Koblenzer Str. 43, 40593 Düsseldorf, F. (02 11) 7 11 95 08

Dr. phil. (Alte Geschichte) (Lehrstuhlinhaber)

Börner-Klein, Dagmar, Universitätsstr. 1, 40225 Düsseldorf

Dr. phil. (Jüdische Studien), 23.11.01.65, F. (02 11) 81-1 58 50

Borsò, Vittoria, Am Erlengraben 23, 67167 Erpolzheim, F. (063 53) 91308

Dr. phil. (Romanistik), 8.9.92, (Lehrstuhlinhaberin)

Brandes, Detlef, Schüßlerstraße 24, 40474 Düsseldorf, F. (02 11) 4 70 93 78

Dr. phil. Dr. h.c. (Lehrstuhlinhaber) (Kultur und Geschichte der Deutschen im östlichen Europa), 6.12. 84

Bühler, Axel, Universitätsstr. 1, 40225 Düsseldorf, F. 81-1 29 20

Dipl.-Soz. Dr. phil. (Philosophie)

Busse, Dietrich, Universitätsstr. 1, 40225 Düsseldorf, F. 81-12944

Dr. phil. (Germanistische Sprachwissenschaft), Lehrstuhlinhaber

Busse, Wilhelm, Harzstraße 68, 42579 Heiligenhaus

Dr. phil. (Anglistik), 26.7.83 (Lehrstuhlinhaber)

Dietz, Simone, Universitätsstr. 1, 40225 Düsseldorf, F. 81-1 29 21

Dr. phil. (Philosophie)

Fieseler, Beate, Universitätsstr. 1, 40225 Düsseldorf, F. 81-1 29 28

Dr. phil. (Geschichte und Kulturen Osteuropas)

Geisler, Hans, Karolingerstraße 19, 40223 Düsseldorf, F. 9 34 88 76

Dr. phil. (Romanistik), 20.12.96 (Lehrstuhlinhaber)

Gloger-Tippelt, Gabriele, Erziehungswissenschaftliches Institut, Abt. für

Entwicklungspsychologie u. Pädagogische Psychologie, F. (02 11) 81-1 30 83

Dr. phil. (Psychologie) (Lehrstuhlinhaberin)

Gomille, Monika, Von-der-Tann-Straße 56, 69126 Heidelberg

Dr. phil. (Anglistik) (Lehrstuhlinhaberin)

Göring, Reinhold, Universitätsstr. 1, 40225 Düsseldorf, F. (02 11) 81-1 57 33,

goerling@phil-fak.uni-duesseldorf.de

Dr. phil. (Institut für Kultur und Medien)

Götz von Olenhusen, Irmtraud, Himmelgeister Str. 129, 40225 Düsseldorf

Dr. phil. (Neuere und Neueste Geschichte) (Lehrstuhlinhaberin)

e-mail: goetzvon@uni-duesseldorf.de

Hartmann, Peter H., Kyllburger Straße 14, 50937 Köln, F. (02 21) 44 85 62

Dr. phil. (Soziologie)

Herwig, Henriette, Varnhagenstr. 38, 40225 Düsseldorf

Dr. phil. (Germanistik), 24.3.03 (Lehrstuhlinhaberin)

Hülsen-Esch, Andrea, Universitätsstraße 1, 40225 Düsseldorf, F. 81-15214

Dr. phil. (Kunstgeschichte)

- Hummel, Hartwig, Hülchratherstr. 6, 50670 Köln
Dr. rer. soc. (Politikwissenschaft)
- Kann, Christoph, Universitätsstraße 1, 40225 Düsseldorf, F. 81-12922
Dr. phil. (Philosophie)
- Kilbury, James, Carl-Sonnenschein-Weg 3, 40764 Langenfeld, F. (021 73) 7 19 20
Ph. D. (Computerlinguistik), 25.11.91 (Lehrstuhlinhaber)
- Körner, Hans, Fritz-Reuter-Straße 11, 40221 Düsseldorf, F. (02 11) 9 02 37 45
Dr. phil. (Kunstgeschichte), 1.10.92 (Lehrstuhlinhaber)
- Kouteva, Tania
Dr. (Anglistik)
- Kropp, Sabine, Universitätsstr. 1, 40225 Düsseldorf, F. 81-1 45 55
Dr. phil. (Politikwissenschaft I) (Lehrstuhlinhaberin)
- Krumeich, Gerd, Joachimstr. 21, 40545 Düsseldorf, F. 81-1 29 26
Dr. phil. (Neuere Geschichte), 1. 10. 97 (Lehrstuhlinhaber)
- Labisch, Alfons, Elisabethstraße 15, 40217 Düsseldorf
Dr. med. Dr. phil., M. A. (Geschichte der Medizin) Zweitmitglied
- Laudage, Johannes, Zum Heidentempel 16, 53947 Nettersheim, F. (02484) 2904
Dr. phil. (Mittelalterliche Geschichte) 1.4.99 (Lehrstuhlinhaber)
- Leinen, Frank, Neusser Landstraße 4i, 41470 Neuss, F. (02137) 78 68 69
Dr. phil. (Romanistik), 16.02.99
- Mae, Michiko
Dr. phil. (Modernes Japan I)
- Matussek, Peter, F. 81-1 1649
Dr. phil. (Germanistik IV: Schriftlichkeit)
- Nonn, Christoph, Graf-Siegfried-Str. 75, 54439 Saarburg
Dr. phil. (Neueste Geschichte), 20.1.03 (Lehrstuhlinhaber)
- Pott, Hans-Georg, Elsterweg 5, 40789 Monheim, F. (021 73) 5 54 39
Dr. phil. (Neuere Germanistik), 4.7.83
- Reichel, Michael, F. 81-12549
Dr. phil. (Klassische Philologie/Gräzistik), 31.3.1999 (Lehrstuhlinhaber)
- Rettig, Wolfgang, Ricarda-Huch-Weg 14, 41469 Neuss, F. (021 37) 27 72
Dr. phil. (Romanistik), 1.10. 81
- Reuband, Karl Heinz, Repgowstr. 6, 50931 Köln, F. (02 21) 41 08 57
Dr. phil. (Soziologie) Lehrstuhlinhaber
- Rohrbacher, Stefan, Universitätsstr. 1, 40225 Düsseldorf, F. 81-1 58 52
Dr. phil. (Jüdische Studien)
- Schad-Seifert, Annette
Dr. phil. (Modernes Japan)
- Schafroth, Elmar, Brunnenstr. 35, 40223 Düsseldorf
Dr. phil. (Romanistik) 12.06.03 (Lehrstuhlinhaber)
- Schurz, Gerhard, Universitätsstr. 1, 40225 Düsseldorf, F. 81-129 14
Dr. phil. (Philosophie) 12.06.03 (Lehrstuhlinhaber)
- Schwarzer, Christine, Im Bruchfeld 39, 40764 Langenfeld
Dr. phil. (Erziehungswissenschaft), 11.3.83 (Lehrstuhlinhaberin)
- Shimada, Shingo
Dr. phil. (Modernes Japan II)
- Siepe, Hans T., Himmelgeister Landstr. 176, 40589 Düsseldorf, F. + Fax (02 11) 9 75 42 11
Dr. phil. (Romanistik), 1.4.01 (Lehrstuhlinhaber)
- Stein, Dieter,
Dr. phil. (Anglistik) 1. 10. 90 (Lehrstuhlinhaber)
- Stein, Markus, F. 81-1 29 60
Dr. phil. (Klassische Philologie/Latinistik) 01.04.05 (Lehrstuhlinhaber)
- Stock, Wolf G., Zum Mühlenfeld 18, 50170 Kerpen, F. (022 73) 95 43 52
Dr. phil. (Informationswissenschaft), (Lehrstuhlinhaber)

Tiegel, Giselher, Duisburger Straße 471, 45478 Mülheim, F. (02 08) 59 14 52
Dr. phil. (Sportwissenschaft)

Van Valin, jr., Robert D.
Ph.D. (Allgemeine Linguistik) (Lehrstuhlinhaber)

Vowe, Gerhard, Universitätsstr. 1, 40225 Düsseldorf, F. 81-1 40 14
Dr. phil. (Kommunikations- und Medienwissenschaft I) (Lehrstuhlinhaber)

Weiß, Ralph, Universitätsstr. 1, 40225 Düsseldorf, F. 81-1 32 54
Dr. phil. (Kommunikations- und Medienwissenschaft II) (Lehrstuhlinhaber)

Witte, Bernd, Lessingstraße 6, 53113 Bonn, F. 81-129 50
Dr. phil. (Neuere Deutsche Literaturwissenschaft), 1. 3. 94 (Lehrstuhlinhaber)

Mit der Vertretung eines Lehrstuhls beauftragt:

N. N.

d) Honorarprofessorinnen und Honorarprofessoren:

Adam, Hermann, Emserstraße 10, 10719 Berlin, F. (Büro) 030/2 02 25-53 93,
(priv.) 030/86 39 73 02
Dr. rer. pol. (Politikwissenschaft)

Bajohr, Stefan, Bürgerstraße 10, 40219 Düsseldorf, F. 3 98 28 12
Dr. phil. (Politikwissenschaft)

Finger, Heinz, Direktor der Erzbischöflichen Diözesan- und Dom-Bibliothek, Köln
Dr. phil. (Mittelalterliche Geschichte)

Gattermann, Günter, Corellistraße 47, 40593 Düsseldorf, F. 705424
Dr. phil., (Bibliothekswissenschaft)

Gerß, Wolfgang, Eifelstraße 14, 42579 Heiligenhaus, F. (02056) 2986
Dr. rer. pol. (Sozialwissenschaften)

Kortländer, Bernd, Gernandusstr. 8, 40489 Düsseldorf, F. 4 08 06 45
Dr. phil. (Literaturübersetzen)

Kruse, Joseph A., Kaiserwerther Straße 70, 40477 Düsseldorf
Dr. phil. Direktor des Heinrich-Heine-Instituts Düsseldorf (Neuere Germanistik)

Lisken, Hans F., Am Waldeck 2, 52428 Jülich, Praxis: Ritterstr. 9, 40213 Düsseldorf,
F. (02 11) 86 46 30
Dr. jur., Polizeipräsident a.D., Rechtsanwalt b. OLG Düsseldorf (Politikwissenschaft)

Looz-Corswarem, Clemens von, Heinrich-Ehrhardt-Straße 61, 40468 Düsseldorf,
F. 899-5737
Dr. phil., Stadtarchivdirektor (Neuere Landesgeschichte)

Lotsch, Manfred, Gottfried-Keller-Straße 44, 40474 Düsseldorf,
e-mail: manfred.lotsch@uni-duesseldorf.de
Prof. Dr. phil. (Ältere Germanistik)

Peters, Leo, Kulturdezernent Kreishaus Viersen, Rathausmarkt 3, 41474 Viersen
Prof. Dr. (Historisches Seminar)

Schreckenber, Wilhelm, Holbeinweg 3, 40489 Düsseldorf, F. (02 03) 74 61 47
Dr. phil., Oberstudiendirektor a. D. (Erziehungswissenschaft)

Schulze, Jörg, Bredowallee 26, 53125 Bonn
Dr.-Ing., Rheinisches Amt für Denkmalpflege, Abtei Brauweiler,
Ehrenfriedstraße 19, 50250 Pulheim, F. (02234) 80 51

Westermann-Angerhausen, Hiltrud, Museum Schnütgen, Cäcilienstr. 22, 50667 Köln
e-mail: westerang@gmx.de
Dr. phil.

Zöllner, Oliver
Dr. phil. (Kommunikations- und Medienwissenschaft)

e) Studienprofessorinnen und Studienprofessoren und Direktorin eines Instituts für Leibesübungen:

N. N.

f) Außerplanmäßige Professorinnen und Professoren:

- Aretz, Jürgen, Wiesenstr. 64, 90443 Nürnberg, F. (09 11) 4 50 62 30,
e-mail: hans-juergen.aretz@t-online.de
Dr. phil. (Soziologie)
- Bast, Rainer A., Universitätsstr. 1, 40225 Düsseldorf, F. 81-128 97
Dr. phil. (Philosophie)
- Bierbach, Mechtild, Dunantstr. 41, 41468 Neuss, F. (0 21 31) 12 06 80
Dr. phil., Akad. Oberrätin (Romanistik), 7.11.1995
- Brall-Tuchel, Helmut, Remscheider Straße 6, 40215 Düsseldorf, F. 37 05 11
e-mail: brall@phil-fak.uni-duesseldorf.de
Dr. phil., Wiss. Ang. (Ältere Germanistik)
- Dieckmann, Bernhard, Universitätsstraße 1, 40225 Düsseldorf, F. 81-1 21 36
e-mail: dieckmann@phil-fak.uni-duesseldorf.de
Dr. phil. (Institut für Kultur und Medien)
- Engelbrecht, Jörg, Lützowstraße 23, 40476 Düsseldorf, F. (02 11) 4 93 18 49,
Fax (0211) 4986401, e-mail: engelbre@phil-fak.uni-duesseldorf.de
Dr. phil. (Mittlere und Neuere Geschichte)
- Gesang, Bernward
Dr. phil. (Philosophisches Institut)
- Hansen, Volkmar, Haydnstraße 2 g, 41462 Neuss, F. (02131) 5 70 10,
e-mail: volkmar.hansen@stadt.duesseldorf.de
Dr. phil. (Neuere Deutsche Literaturwissenschaft) 17. 10. 89,
Direktor des Goethe-Museums
- Haupt, Barbara, Dürerweg 27, 40724 Hilden, F. (021 03) 6 19 22
Dr. phil., Akad. Oberrätin (Ältere Germanistik), 2. 2. 88
- Hoebink, Hein, Münsterstraße 51, 48167 Münster
Dr. phil. (Neueste Geschichte), 1.12.87
- Hoffmann, Daniel, Germanistisches Seminar II, Universitätsstr. 1, 40225 Düsseldorf,
e-mail: daniel.hoffmann@phil-fak.uni-duesseldorf.de
Dr. phil. (Neuere Germanistik), 5.11.96
- Kortländer, Bernd, Gernandusstr. 8, 40489 Düsseldorf, F. (0211) 4 08 06 45
Dr. phil. (Neuere Geschichte, Literaturübersetzen) (Stellvertretender Leiter des
Heinrich-Heine-Instituts Düsseldorf)
- Liedtke, Frank, Marschallstr. 41, 40477 Düsseldorf, F. (0211) 4 84 93 10
Dr. phil., OstRiH (Germanistische Sprachwissenschaft)
- Löbner, Sebastian, Dohrerstr. 162, 41238 Mönchengladbach F. (0 21 66) 18 65 67
Dr. phil. (Allgemeine Sprachwissenschaft), 13.6.89
- May, Reinhard, Universitätsstr. 1, 40225 Düsseldorf, F. 81-12919
Dr. jur., Ph.D. (London); Assessor iuris, Wiss. Ang. (Philosophie)
- Petzold, Matthias, Eifelstr. 33, 50677 Köln
e-mail: m.petzold@uni-koeln.de
Dr. phil. (Psychologie)
- Roskothen, Johannes
Dr. (Germanistisches Seminar)
- Rusinek, Bernd-A., Otto-Hahn-Str. 79, 40591 Düsseldorf, F. (0211) 75 19 06
E-mail: Bernd-A.Rusinek@uni-duesseldorf.de
Dr. phil. (Neuere und Neueste Geschichte)
- Schönborn, Sibylle, Bauweg 5, B-4720 Kelmis, F. (00 32 / 87) 63 03 60
Dr. phil. (Neuere Deutsche Literaturwissenschaft)
- Schormann, Gerhard, Georgstraße 36, 53111 Bonn, F. (0228) 65 54 81
Dr. phil. (Mittlere und Neuere Geschichte), 10.2.81
- Tepe, Peter, Lise-Meitner-Straße 59, 40591 Düsseldorf, F. (0211) 752173
Dr. phil. (Philosophie), 21.1. 86

- Wengeler, Martin, Voltaweg 37, 40591 Düsseldorf, F. (0211) 75 79 94
 Dr. phil. (Germanistische Sprachwissenschaft)
- Wessel, Horst A., Marie-Colinet-Straße 5, 40721 Hilden
 Dr. phil. (Wirtschaftsgeschichte mit Schwerpunkt Unternehmensgeschichte)
- Wiesemann, Falk, Gottfried-Keller-Str. 37, 40474 Düsseldorf, F. (0211) 4334 16
 Dr. phil. Akad. Oberrat (Neueste Geschichte)

Gastprofessor:

g) Hochschuldozentin und Hochschuldozent:

- Brohm, Heike
 Dr. phil. (Romanistik)
- Hilger, Susanne
 Dr. phil. (Wirtschaftsgeschichte)
- Semsch, Klaus, Heckenstr. 39, 47058 Duisburg, F. (0203) 2 89 97 72
 Dr. phil. (Romanistik)

h) Privatdozentinnen und Privatdozenten:

- Bremer, Manuel, Philosophisches Institut, Universitätsstr. 1, 40225 Düsseldorf,
 F. 81-13263, Dr. phil. (Philosophie)
- Freifrau von Boeselager, Elke, Cantianstraße 11, 10437 Berlin, F. (030) 44 31 58 63
 Dr. phil. (Mittelalterliche Geschichte)
- Buchwald, Petra, Im Küppersfeld 9, 40667 Meerbusch, F. (021 32) 96 11 24
 Dr. phil.
- Düsberg, Klaus Jürgen, Adolfstraße 9–11, 53111 Bonn, F. (0228) 635993
 Dr. phil., (Philosophie) 27. 5.86
- Erny, Nicola, Philosophisches Institut (Geb. 23.21/04.71), 40225 Düsseldorf, F. 81-1 29 18
 Dr. phil. (Philosophie)
- Hallich, Oliver, Universitätsstr. 1, 40225 Düsseldorf, F. 81-1 29 18
 PD Dr. phil. (Philosophie)
- Kaminsky, Carmen
 Dr. phil. (Philosophie)
- Lehnen, Joachim, Mendelssohnweg 11a, 41352 Korschenbroich
 Dr. phil. (Alte Geschichte)
- Mai, Manfred, Joachimstr. 37, 40545 Düsseldorf
 Dr. phil. (Sozialwissenschaft)
- Marschall, Stefan
 PD Dr., Wiss. Ang. (Politikwissenschaft)
- Nadig, Peter, Kreuzerstr. 3, 47057 Duisburg
 Dr. phil. (Alte Geschichte)
- Niehr, Thomas, Nachtigallenweg 50, 42657 Solingen, F. (02 12) 81 13 72
 Dr. phil. (Germanistische Sprachwissenschaft)
- Northoff, Georg, Philosophisches Institut, Universitätsstr. 1, 40225 Düsseldorf, F. 81-12912
 Dr. phil. (Philosophie)
- Penke, Martina
 Dr. phil. (Allgemeine Sprachwissenschaft)
- Peters, Susanne
 Dr. phil. (Anglistik)
- Rickes, Joachim, Nievenheimer Straße 79, 40221 Düsseldorf, F. (02 11) 15 40 49
 Dr. phil. (Neuere Germanistik)
- Rombeck-Jaschinski, Ursula, Ahornstr. 42, 70597 Stuttgart, F. (07 11) 7 65 27 66
 Dr. phil. (Neueste Geschichte)
- Siegrist, Karin, Wilhelmshofallee 23, 47799 Krefeld
 Dr. phil. (Soziologie)

Sitt, Martina, Stellvertreterin des Direktors der Hamburger Kunsthalle und Leiterin der
Gemäldegalerie Hamburg, Hamburger Kunsthalle, Glockengießerwall, 20095 Hamburg,
e-mail: martina.sitt@hamburger-kunsthalle.de
Dr. (Kunstgeschichte)

Stadtfeld, Peter, Mettmanner Straße 86, 40721 Hilden, F. (0 21 03) 36 00 31
Dr. phil. (Erziehungswissenschaft)

Strünck, Christoph
PD Dr., Wiss. Ang. (Politikwissenschaft)

Vögele, Jörg, Institut für Geschichte der Medizin, Universitätsstr. 1, 40225 Düsseldorf,
F. 81-1 39 40
Dr. phil. (Neuere Geschichte)

Weismüller, Christoph, Philosophisches Institut, Universitätsstr. 1, 40225 Düsseldorf,
F. 81-12912, Dr. phil. (Philosophie)

i) Hochschulassistenten:

N. N.

j) Juniorprofessorinnen und -professoren

Keuneker, Susanne, Universitätsstraße 1, 40225 Düsseldorf, Gebäude 23.31, Ebene 04,
Raum 77, F. 81-1 29 15
Dr. phil. (Sozialwissenschaften mit dem Schwerpunkt empirisch-sozialwiss.
Medienwissenschaft)

Landwehr, Achim, Universitätsstr. 1, 40225 Düsseldorf, Geb. 23.31, 06.76, F. 81-14059,
e-mail: landwehr@phil-fak.uni-duesseldorf.de
Dr. phil. (Kulturhistorische Europastudien)

Schweizer, Stefan, Universitätsstr. 1, 40225 Düsseldorf, F. 81-1 45 18
e-mail: schweizer@phil-fak.uni-duesseldorf.de
Dr.

Skrandies, Timo, Universitätsstr. 1, 40225 Düsseldorf, F. 81-158 38
e-mail: skrandies@phil-fak.uni-duesseldorf.de
Dr. phil. (Institut für Kultur und Medien)

4

k) Akademische Direktoren, Oberrätinnen und Oberräte, Rätinnen und Räte:

Dorgeloh, Heidrun, F. (0 21 04) 4 38 81
Dr. phil., Akad. Rätin (Anglistik)

Miebach, Bernhard, Fröbelweg 11b, 40882 Ratingen, F. (0 21 02) 84 78 03
Dr. phil., Akad. Rat (Sozialwissenschaft)

Nicklaus, Martina, Brunnenstr. 39, 40223 Düsseldorf
Dr. phil., Akad. Oberrätin (Romanistik)

Rehbein, Jürgen, Königsberger Straße 28c, 40764 Langenfeld, F. (0 21 73) 7 18 56
Dr. phil., Akad. Oberrat (Romanistik)

Scharf, Hans-Werner, Fritz-Straßmann-Str. 24, 40591 Düsseldorf
Dr. phil., Akad. Oberrat (Germanistische Sprachwissenschaft)

Steuber, Hartmut, Ernst-Groß-Str. 22, 40219 Düsseldorf, F. 573617,
E-Mail: steuber4@uni-duesseldorf.de
Dr. phil., Akad. Oberrat (Erziehungswissenschaft)

Stickler, Timo, Moorenstr. 12, 40225 Düsseldorf, F. 81-1 29 96
E-mail: stickler@phil-fak.uni-duesseldorf.de
Dr. phil., Akad. Rat (Alte Geschichte)

Wiener, Jürgen, Ruhrtalstr. 25, 40233 Düsseldorf (F. 0 21 1) 7 30 80 44,
e-mail: juergen.wiener@yahoe.de
Priv.-Doz. Dr. habil. (Kunstgeschichte)

Zipfel, Astrid
Dr. phil. Akad. Rätin (Kommunikations- und Medienwissenschaft II)

l) Studienrätin und Studienrat im Hochschuldienst:

Höffer, Ulrich, Kirchstr. 1, 53533 Aremberg, F. (026 93) 13 53

Schiller, Georg, Dr. phil., 40589 Düsseldorf (Anglistik)

Uellenberg, Klaus, Marper Schulweg 16, 42287 Wuppertal, F. (02 02) 55 39 47
OSTR i.H. (Anglistik)

m) Wissenschaftliche Mitarbeiterinnen und Mitarbeiter mit Lehraufgaben:

Becker, Melanie

Dipl.-Soz.-Wiss., Wiss. Ang. (Soziologie II)

Beckmann, Friedhelm, In der Brück 17, 40882 Ratingen, F. (021 02) 84 52 38

Dr. phil., Wiss. Ang. (Romanistik)

Bergs, Alexander, F. 81-1 28 23

Dr. phil., Wiss. Ang. (Anglistik)

Binder, Carsten, M.A., Benedikt-Schmittmann-Str. 22, 40479 Düsseldorf

Wiss. Ang. (Alte Geschichte)

Brandt, Susanne, Lessingstr. 17, 40667 Meerbusch

Dr. phil., Wiss. Ang. (Neuere Geschichte)

Dieterich, Sandra

Wiss. Ang. (Politikwissenschaft III)

Dohle, Marco

Dipl.-Medienwiss. Wiss. Ang. (Kommunikations- und Medienwissenschaft I)

Elting-Camus, Agnes Goethestraße 91, 44623 Herne, F. (0 23 23) 5 51 71

Dipl. rer. soc., Wiss. Ang. (Soziologie)

El-Menouar, Yasemin, Houdainer Str. 16, 51143 Köln

M.A. (Soziologie)

Ewert, Karin

M.A., Maîtrise de Lettres Modernes, Wiss. Ang. (Romanistik)

Fahrbach, Ludwig, Universitätsstraße 1, 40225 Düsseldorf

F. 81-1 14 73, M.A., Wiss. Ang. (Philosophie)

Ferres, Thomas, M. A., Schleiferstraße 18, 40878 Ratingen, Tel. (021 02) 84 46 70

Fries-Dieckmann, Marion, Karolinger Str. 18, 40223 Düsseldorf

Dr. phil. (Anglistik)

Gerling, Vera Elisabeth, F.(0 21 31) 1 25 65 50

Dr. phil., Wiss. Ang. (Romanistik)

Gernand, Detlef, Dauner Str. 36a, 47259 Duisburg, F. (02 03) 78 19 90

Wiss. Ang., Dipl.-Soz. (Soziologie)

Glowatz, Wiebke, Marienweg 3a, 40721 Hilden, F. (0 21 03) 24 11 18

M.A.

Göttling, Nicky

Dipl.-pol., Wiss. Ang. (Politikwissenschaft I)

Goldammer, Björn, Friedenstr. 26, 40219 Düsseldorf, F. 733 7365,

e-mail: goldammer@phil-fak.uni-duesseldorf.de

Dr. des., Wiss. Ang. (Romanistik)

Gruschka, Roland, Universitätsstr. 1, 40225 Düsseldorf, F. 81-142 93

Dr. phil., Wiss. Ang. (Jiddische Kultur, Sprache und Literatur)

Hachenberg, Peter, F. 81-152 28, Germanistik I

Dr. (AUS), Wiss. Ang. (Leiter Deutsch als Fremdsprache)

Hageneier, Lars, Fabriciusstr. 1, 40721 Hilden

Dr. phil. StRiH.z.A. Wiss. Ang. (Mittelalterliche Geschichte)

Hannemann, Knut, Klemensplatz 10, 40489 Düsseldorf

M.A., Wiss.-Ang. (Anglistik)

- Haumann, Sebastian, Universitätsstraße 1, 40225 Düsseldorf, F. 81-1 33 41
e-mail: sebastian.haumann@uni-duesseldorf.de
M.A., Wiss. Ang. (Geschichte)
- Hein, Ina
Dr. phil., Wiss. Ang. (Modernes Japan)
- Hennigfeld, Ursula, F. 81-1 29 79
M.A., Wiss. Ang. (Romanistik)
- Hinke-Dörnemann, Ulrike, Am Wehrhahn 74, 40211 Düsseldorf, F. 35 64 75
Dr. phil., Wiss. Ang. (Philosophie)
- Hinz, Uta, Heerstraße 78, 40227 Düsseldorf, F. (02 11) 7 95 21 65
Dr. phil. (Neuere Geschichte)
- Hirschberger, Martina, Universitätsstr. 1, 40225 Düsseldorf, F. 81-1 41 38
Dr. phil. (Wiss. Ang. (Klassische Philologie))
- Holtei, Rainer, Papiermühlenweg 4b, 40882 Ratingen
Dr. phil., M. A., Wiss. Ang. (Anglistik)
- Horn, Christian
M.A., Wiss. Ang. (Allgemeine Sprachwissenschaft)
- Horn, Rainer, Papiermühlenweg 4b, 40882 Ratingen
Dr. phil., M.A., Wiss. Ang. (Anglistik)
- Hüfken, Volker, Auf dem Hügel 35, 50933 Köln, F. (02 21) 49 32 59
Dipl.-Soz., Wiss. Ang. (Soziologie)
- Jahn, Stefanie, F. 81-1 29 92
Dr. phil. (Klassische Philologie)
- Jucquois-Delpierre, Monique, Universitätsstraße 1, 40225 Düsseldorf, F. 81-1 43 18
e-mail: jucquois@uni-duesseldorf.de
LicSc.Inf. Dr. (Institut für Kultur und Medien)
- Jeske, Anita, Marienstraße 16, 41462 Neuss, F. (021 31) 79 89 32
M. A. (Neuere Geschichte)
- Kamps, Klaus, Gogrevestr. 3, 40223 Düsseldorf, F. (02 11) 34 31 03
Dr. phil., Wiss. Ass. (Politikwissenschaft)
- Koblitz, Joachim, Eichenallee 32a, 41469 Neuss, F. (021 37) 141 44, Fax: 1 32 44
Dr. phil., Dipl.-Pädagoge, Wiss. Ang. (Erziehungswissenschaft: Erwachsenenbildung und pädagogische Beratung)
- König, Lilith, F. 81-12132
Dr. phil. Dipl.-Psych., Wiss.-Ang. (Erziehungswissenschaft: Abt. für Entwicklungspsychologie)
- Krämer, Felicitas, Universitätsstr. 1, 40225 Düsseldorf, F. 81-1 29 18
Dr. phil., Wiss. Ang. (Philosophie)
- Krause-Burmester, Marion
M.A. Wiss. Ang. (Allgemeine Sprachwissenschaft)
- Lechner, Jochen, Herzogstraße 35, 40215 Düsseldorf
Dr. phil., Wiss. Ang. (Philosophie)
- Leske, Ralph, Linienstr. 51, 41065 Mönchengladbach, F. (02161) 481164
(Didaktik der Geschichte)
- Lesse, Urs, F. 81-1 57 40
Wiss. Ang. (Politikwissenschaft II)
- Lonnemann, Birgit, F. 81-1 25 56, lonnemann@phil-fak.uni-duesseldorf.de
Dr. phil., Wiss. Ang. (Romanistik)
- Malmede, Hans, Universitätsstraße 1, 40225 Düsseldorf, F. 81-1 36 79
e-mail: malmede@phil-fak.uni-duesseldorf.de
Dr. päd. (Institut für Kultur und Medien)
- Mastiaux, Björn
Dipl.-Soz.-Wiss., Wiss. Ang. (Soziologie I)

- Matthes, Lothar, Bad Harzburger Straße 84, 40595 Düsseldorf, F. 70 76 50
Dr. phil., Wiss. Ang. (Romanistik)
- Mecking, Sabine, Universitätsstr. 1, 40225 Düsseldorf, F. 81-1 29 39
Dr. phil., wiss. Ang. (Neueste Geschichte)
- Morgenroth, Claas
M.A. (Neuere Deutsche Literaturwissenschaft)
- Muhr, Stefanie, Universitätsstr. 1, 40225 Düsseldorf, F. 81-1 14 95,
e-mail: muhr@phil-fak.uni-duesseldorf.de
Dr. phil. (Kunstgeschichte)
- Müller, Werner, Erziehungswissenschaftliches Institut, Abt. für Entwicklungs-
psychologie und Pädagogische Psychologie, F. 81-1 26 37
Dipl.-Päd., Wiss. Ang. (Psychologie)
- Münch, Claudia
Dr., Wiss. Ang. (Politikwissenschaft I)
- Navarro Pastor, Santiago, Hermann-Harry-Schmitz-Str. 17, 40227 Düsseldorf,
F. 33 21 15
Wiss. Ang. (Romanistik)
- Neuhaus, Eva
M.A., Wiss. Ang. (Allgemeine Sprachwissenschaft)
- Neuhaus-Koch, Ariane
Dr. phil., Wiss. Ang. (Neuere Germanistik)
- Nocken, Ulrich, F. 81-1 40 20
Ph. D., M.A., Wiss. Ang. (Wirtschaftsgeschichte)
- Opitz, Stephanie, Franklinstr. 24, 40479 Düsseldorf
Dipl.-Medienwiss., Wiss. Ang. (Kommunikations- und Medienwissenschaft I)
- Pabst-Weinschenk, Marita, Beekfeldweg 35, 46519 Alpen, F. (02802) 4728
Dr. phil., Wiss. Ang. (Germanistik IV: Mündlichkeit)
- Pomian, Thorsten, F. 81-1 25 44, E-mail: Thorsten.Pomian@phil-fak.uni-duesseldorf.de
M.A., Wiss. Ang. (Kultur und Geschichte der Deutschen im östlichen Europa)
- Posse, Norbert, Fasanenstraße 15, 42799 Leichlingen, F. (0 21 75) 67 57
Dr. phil. (Erziehungswissenschaft)
- Quetsch, Guido
Dr. Wiss. Ang. (Politikwissenschaft I)
- Reddig, Melanie, Diedenhofener Str. 2, 40476 Düsseldorf
M.A. (Soziologie)
- Reuter, Guido, Universitätsstraße 1, 40225 Düsseldorf, F. 81-13227
Dr. phil. (Kunstgeschichte)
- Riegel, Dagny, Universitätsstraße 1, 40225 Düsseldorf, F. 81-1 21 45
e-mail: dagny.riegel@phil-fak.uni-duesseldorf.de
M.A. (Institut für Kultur und Medien)
- Riemann, Silke
M.A. Wiss. Ang. (Politikwissenschaft I)
- Rosenbach, Anette
Dr. phil., M.A. Wiss. Ang. (Anglistik)
- Rumpf, Christof
M.A., Wiss. Ang. (Computerlinguistik)
- Schmidt, Christian K.
Dipl.-Soz.-Wiss., Wiss. Ang. (Politikwissenschaft II)
- Schotsch, Marion, F. 81-1 29 81
Dipl.-Übers., Wiss. Ang. (Romanistik)
- Schröder, Nicole, Friedrichruher Weg 2, 47057 Duisburg
Dr. phil., Wiss. Ang. (Anglistik)

- Schrör, Matthias, Hansallee 350, 40547 Düsseldorf, F. (0211) 2 60 44 12
M.A., Wiss. Ang. (Mittelalterliche Geschichte)
- Schwarze, Brigitte, Charlottenstraße 51, 42105 Wuppertal, F. (02 02) 3 09 89 68
Dr. des. M.A., Wiss. Ang. (Romanistik)
- Seidler, Miriam, Universitätsstr. 1, 40225 Düsseldorf,
e-mail: seidler@phil-fak.uni-duesseldorf.de
M.A., Wiss. Ang. (Neuere Germanistik)
- Shimizu, Megumi
M. A. (Modernes Japan)
- Solibakke, Karl Ivan, Robert-Stolz-Str. 15, 40470 Düsseldorf
Dr. phil. (Neuere Deutsche Literaturwissenschaft)
- Spier, Tim, F. 81-1 05 35
Wiss. Ang. (Politikwissenschaft II)
- Stamminger, Priska
Dipl.-Pol., Wiss. Ang. (Politikwissenschaft I, PVS-Redaktion)
- Stork, Yvonne, Nöggerathweg 22, 40591 Düsseldorf
e-mail: stork@phil-fak.uni-duesseldorf.de
Dr. phil., Wiss. Ang. (Romanistik)
- Strecken, Angela, Universitätsstraße 1, 40225 Düsseldorf, F. 81-11495
Dr. phil. (Kunstgeschichte)
- Tagsold, Christian
Dr. phil., M. A., Wiss. Ang. (Modernes Japan II)
- Trabert, Florian, Universitätsstr. 1, 40225 Düsseldorf, F. 81-1 59 07
Wiss. Ang. (Neuere Germanistik)
- Tranow, Ulf, Fortunastr. 13, 40235 Düsseldorf, F. (0211) 6 18 21 99
M.A. (Soziologie)
- Treec van, Timo, F. 81-1 35 07
M.A. (Erziehungswissenschaft, Abt. für Bildungsforschung und -management)
- Trinkaus, Stephan, Universitätsstraße 1, 40225 Düsseldorf, F. 81-1 26 46
e-mail: s.trinkaus@gmx.net
Dr. phil. (Institut für Kultur und Medien)
- Trkulja, Violeta
M.A. (Informationswissenschaft)
- Unterweg, Friedrich-K., Buchenweg 24, 40699 Erkrath, F. (021 04) 4 09 79
Dr. phil., Wiss. Ang. (Anglistik)
- Votsis, Joannis, Universitätsstr. 1, 40225 Düsseldorf, F. 81-1 14 73
Dr. phil.
- Welbers, Ulrich, Schwerinstraße 94, 40476 Düsseldorf
Dr. phil. Wiss. Ang. (Germanistische Sprachwissenschaft)
- Werning, Markus, Universitätsstr. 1, 40225 Düsseldorf, F. 81-11473
M.A. Wiss. Ang. (Philosophie)
- Wieg, Mirco, F. 81-1 38 04
M.A. (Erziehungswissenschaft, Abt. für Bildungsforschung u. -management)
- Windorf, Wiebke, 40225 Düsseldorf, e-mail: windorf@uni-duesseldorf.de
Dr. phil. (Kunstgeschichte)
- Wodsak, Mona, Fontanestraße 8, 41564 Kaarst, F. (021 31) 15 15 61
Dr. phil., Wiss. Ang. (Romanistik)
- Wolter, Ingrid-Charlotte, Stürzelberger Str. 7a, 40547 Düsseldorf
Dr. phil. (Anglistik)
- Wratil, Melani
Dr. phil., Wiss. Ang. (Allgemeine Sprachwissenschaft)

n) Lehrkräfte für besondere Aufgaben (Lektoren und Diplomportlehrer):

Lektorinnen und Lektoren:

- Bidan, Lénaïck, F. 81-1 43 71
(Romanistik)
- Creff, Michèle, e-mail: creff@phil-fak.uni-duesseldorf.de
(Romanistik)
- Fujita, Kaori, F. 81-15185
M. A. (Modernes Japan)
- Geiselbrechtinger, Conor
M. A. (Anglistik)
- Hag, Thomas, Suitbertusstr. 114, 40223 Düsseldorf
M.A. (Ältere Anglistik, Literaturübersetzen)
- Herrero Soto, Miguel
(Romanistik)
- Manzini Himmrich, Chiara de
Dott.ssa (Romanistik)
- Nieroba, Louise
B. A. (Anglistik)
- Siebers, Stefan, F. 81-1 58 53
M.A. (Jüdische Studien)
- Tabaglio, Carla
Dott.ssa (Romanistik)

o) Diplomportlehrerinnen und Diplomportlehrer:

- Golmina, Abdolali
Dr. phil. (Sportwissenschaft)
- Rocholl, Christoph
Sportlehrer (Sportwissenschaft)

p) Lehrbeauftragte:

- Alefeld, Yvonne-Patricia, Rheinpfad 4, 40667 Meerbusch-Büderich, F. (0 21 32) 97 15 00
Dr. phil. (Neuere Germanistik)
- Althof, Rolf, Bahnhofstraße 159, 40883 Ratingen, F. (0 21 02) 6 02 95,
e-mail: AlthoffGuro@t-online.de
(Anglistik)
- Appelhoff, Mechtild, Landesanstalt für Rundfunk NRW, Willi-Becker-Allee 10,
40227 Düsseldorf
(Medien-/Politikwissenschaft)
- Bachmann, Thorsten, Wallstr. 7, 45468 Mülheim/Ruhr, F. (02 08) 75 06 20
Dr. phil. (Neuere Germanistik)
- Badziong, Hans-Jürgen, Ginsterweg 12, 45964 Gladbeck
(Germanistische Kommunikations- und Kulturwissenschaft)
- de Barros, Ricardo Alves, Graf-Salm-Straße 34, 50181 Bedburg
(Romanistik)
- Bau, Michael, Buchenweg 18, 41352 Korschenbroich, F. (0 21 61) 67 54 02
Dr. (Sozialwissenschaft)
- Beck, Monika, Erwin Rommel-Straße 24, 40470 Düsseldorf
M.A. (Neuere Deutsche Literaturwissenschaft)
- Becker, Melanie, Charlottenstraße 9, 42105 Wuppertal, F. (02 02) 31 80 42
Dipl.-Soz. (Sozialwissenschaft)
- Bergner, Klaus
Dr. (Germanistik IV: Schriftlichkeit)

- Berthod, Annick, Lichtenvoorder Straße 58, 41564 Kaarst, F. (021 31) 95 81 55
(Neuere Geschichte)
- Bildhauer, Katharina
Dr. (Germanistik IV: Schriftlichkeit)
- Boehning, Larissa
M. A. (Germanistik IV: Schriftlichkeit)
- Bölles, Helmut, Adlerstraße 6, 41564 Kaarst, F. (021 31) 6 95 23
Oberstudienrat (Lateinkurse)
- Borrenkott, Axel
(Germanistik IV: Schriftlichkeit)
- Brauer, Sabine, Bismarckstr. 111, 47057 Duisburg, F. (02 11) 3 86 66-06
(Politikwissenschaft)
- Brautmeier, Jürgen, Macherscheider Straße 97, 41468 Neuss, F. (021 31) 3 51 38
Dr. phil. (Medien-/Politikwissenschaft)
- Brink, Sonja, Kapellstr. 28, 40479 Düsseldorf, F. (02 11) 4 91 10 30
Dr. phil. (Kunstgeschichte)
- Bruckhaus, Margarete, Kärtner Weg 38, 40591 Düsseldorf
Dr. phil. (Neuere Geschichte)
- Caravaggi, Silvia
(Universitätssprachenzentrum)
- di Ciriaco-Sussdorff, Angela, WDR, Köln, F. (0221) 220-2961
(Anglistik)
- Dahlhaus, Barbara, Am Bleckmannshof 27, 44799 Bochum
(Deutsch als Fremdsprache)
- Daugsch, Walter, Geneickener Straße 179, 41238 Mönchengladbach
M. A. (Russisch, Altrussisch/Altkirchenslawisch)
- Davies, Alun Harries, Weidenweg 130, 40723 Hilden, F. (021 03) 8 76 27
(Anglistik)
- Dersch-Freese, Britta, Schumannstr. 2, 40237 Düsseldorf, F. (02 21) 6 98 96 80
(Didaktik der deutschen Sprache und Literatur)
- Diederich, Henner, Sauerbruchstraße 18, 44801 Bochum, F. (02 34) 70 45 76
(Musik und ihre Didaktik)
- Dreher, Bernd, Moltkestraße 12, 40477 Düsseldorf, F. 46 02 63
M. A. (Neuere Geschichte)
- Eick, Dennis
Dr. (Germanistik IV: Schriftlichkeit)
- Enders, Frank, Kaarster Hütte 11, 41352 Korschenbroich
(Germanistik IV, Mündlichkeit)
- Esch, Michael G., Kiefenstr. 9, 40233 Düsseldorf
Dr. phil. (Osteuropäische Geschichte, Polnisch)
- Füllner, Karin, Urdenbacher Dorfstraße 30, 40593 Düsseldorf
Dr. phil. (Neuere Deutsche Literaturwissenschaft)
- Gamerschlag, Thomas
Dr. phil. (Allgemeine Sprachwissenschaft)
- García-Mata, Alba, Alsenstr. 23a, 50679 Köln, F. (02 21) 88 29 17
M.A. (Universitätssprachenzentrum)
- Georgi, Wolfgang, Bachemer Str. 173, 50931 Köln
Dr. phil. (Mittelalterliche Geschichte)
- Gerland, Doris
M. A. (Allgemeine Sprachwissenschaft)
- Gough, Lawrence, Florastraße 14, 42651 Solingen, F. (02 12) 20 38 40
B. A. (Anglistik)

- Gref, Claudia, Karlor 2, 40231 Düsseldorf
M. A. (Medienwissenschaft)
- Greven, Manfred, Danziger Straße 15, 41564 Kaarst, F. (021 31) 6 19 12
Studiendirektor (Lateinkurse)
- Große-Sender, Heinrich A., Direktor des Landtags NRW, Platz des Landtags 1, 40221
Düsseldorf, F. (02 11) 8 84 24 01
(Politikwissenschaft)
- Grothues, Silke, Spillheide 72, 45239 Essen, F. (02 01) 40 34 82
Handy: 0171-3244748
Dr. phil. (Ältere Germanistik)
- Gucanin, Ane, Germaniastr. 5, 40223 Düsseldorf, F. (02 11) 3 98 39 55
M.A. (Soziologie)
- Guinaldo, Ursula, Kirschstr. 12a, 40764 Langenfeld, F. (021 73) 8 14 21
(Literaturübersetzen)
- Haas, Olaf, Seeweg 9, 40627 Düsseldorf, F. 25 14 24
Dr. phil. (Neuere Germanistik)
- Hagemann, Tim
Dr. (Germanistik IV: Schriftlichkeit)
- Heitwerth, Resi, Bachstr. 2c, 42781 Haan
M.A. (Germanistik IV: Mündlichkeit)
- Hendrix, Heike
Dr. (Germanistik IV: Schriftlichkeit)
- Herzig, Wolfgang, Am Steinberg 26, 41061 Mönchengladbach, F. (021 61) 3 23 96
M. A. (Politikwissenschaft)
- Heynen, Ruth, Mönchenwerther Str. 2, 40457 Düsseldorf
M.A. (Neuere Deutsche Literaturwissenschaft)
- Hirschfeld von, Alexandra
M. A. (Germanistik IV: Schriftlichkeit)
- Hollender, Elisabeth
PD Dr. (Jüdische Studien)
- Horn, Christian
M. A. (Allgemeine Sprachwissenschaft)
- Kaiser, Gerhard, Herderstraße 29, 40237 Düsseldorf
Dr. phil. (Neuere Germanistik)
- Kiechle, Oliver, Kölner Str. 356, 40227 Düsseldorf
M.A. (Osteuropäische Geschichte)
- Kiguradze, Tinatin
M. A. (Allgemeine Sprachwissenschaft)
- Kirf, Bodo, Mörsenbroicher Weg 24, 40470 Düsseldorf, F. (02 11) 61 45 55
Dr. phil. (Deutsche Philologie und Linguistik)
- Kläger, Florian, F. 81-1 22 06
Dr. phil. (Anglistik)
- Koslovsky, Wehwalt
(Germanistik IV: Schriftlichkeit)
- Krolow, Bernd, Volmerswerther Straße 22, 40221 Düsseldorf, F. 39 43 97
Dr. phil. (Sozialwissenschaft)
- Kron, Thomas, Ochsenkamp 67, 58285 Gevelsberg
M.A. (Sozialwissenschaft)
- Krumbach-Halbach, Anna
Dr. (Germanistik IV: Schriftlichkeit)
- Kucharzewski, Jan, F. 81-1 18 50
M. A. (Anglistik)

- Kumari, Anitha, Hochstraße 75a, 40878 Ratingen
Dr. (Sozialwissenschaft)
- Kurwinkel, Tobias
M. A. (Neuere Deutsche Literaturwissenschaft)
- Lang, Wolfgang, Oberkasseler Str. 81, 40545 Düsseldorf
StuDir i.R. (Soziologie)
- Lange, Hella-Sabrina
Dr. phil. (Neuere Deutsche Literaturwissenschaft)
- Lauff, Werner, RA, Geschäftsführer des Verbandes Rheinisch-Westfälischer Verleger e. V.
Düsseldorf (Medienwirtschaft)
- Leach, Dawn, Quirinstraße 4, 40545 Düsseldorf
Dr. (Kunstgeschichte)
- Leiber, Simone
Dr. (Politikwissenschaft I)
- Libertus, Michael, Neusser Str. 133, 40219 Düsseldorf
Dr. (Medienwissenschaft)
- Lindt, Grazia, Unter den Buchen 5, 41844 Wegberg, F. (0 24 36) 38 03 30
(Universitätssprachenzentrum)
- Link, Hans, Breukerholz 9a, 44797 Bochum, F. (02X34) 47 15 33
Dr. phil. (Ostasieninstitut)
- Litschev, Alexander, Oberbilker Allee 95, 40227 Düsseldorf
Dr. phil. (Südosteuropäische Geschichte)
- Looz-Corswarem, Clemens von, Stadtarchiv Düsseldorf, Heinrich-Ehrhardt-Straße 61,
40468 Düsseldorf, F. (02 11) 8 99-57 37
Prof. Dr. phil. (Neuere Landesgeschichte)
- Lüer, Edwin, Blumenthalstraße 14, 40476 Düsseldorf, F. 44 14 87
M. A. (Neuere Germanistik)
- Matzigkeit, Michael
Dr. phil. (Neuere Deutsche Literaturwissenschaft)
- Mayer-Schuchard, Wolfram
(Germanistik IV: Schriftlichkeit)
- Meyer, Carsten
Dr. rer. nat. (Computerlinguistik)
- Meyer, Jörg, G-r-u-p-p-e M, Erkrather Straße 30, 40233 Düsseldorf, F. (02 11) 77 09 65 11
M.A. (Medienwissenschaft)
- Morgenbrod, Brigitt, Friedhofstraße 44, 41236 Mönchengladbach, F. (021 66) 24 82 58
Dr. phil. (Neuere Geschichte)
- Müller, Christian, Schillerstraße 56, 47198 Duisburg
Dr. rer. oec. (Soziologie)
- Müller, Ulrich, Sonnbornstraße 9, 40625 Düsseldorf
Dr. (Sozialwissenschaft)
- Münstermann, Solveig
Dr. (Germanistik IV: Schriftlichkeit)
- Münster-Schroer, Erika, Stadtarchiv, Mülheimer Str. 47, 40878 Ratingen,
F. (0 21 02) 98 24 43
- Nagel, Stefan, Bruhnstraße 5, 40225 Düsseldorf
Dr. med., Dr. phil. (Neuere Germanistik)
- Nießen, Claudius
Dipl.-DLL (Germanistik IV: Schriftlichkeit)
- Niewöhner, Heinrich, Benrather Straße 5, 40213 Düsseldorf, F. 32 34 91
Dr. phil. (Neuere Germanistik)
- Nitzberg, Alexander,
(Germanistik IV: Schriftlichkeit)

- Noll, Thomas, Mommsenstr. 24, 50935 Köln
- Ortmann, Albert
Dr. phil. (Allgemeine Sprachwissenschaft)
- Pascha-Guerrero, Celia, Düsseldorf Str. 135, 40545 Düsseldorf, F. (02 11) 55 65 30
M.A. (Universitätssprachenzentrum)
- Peters, Leo, Schul- und Kulturdezernat des Kreises Viersen, Rathausmarkt 3 (Kreishaus),
41747 Viersen, F. (021 62) 39 10-09
Dr. phil. (Neuere Landesgeschichte)
- Petersen, Wiebke
(Computerlinguistik)
- Preißler, Dietmar, Kessenicher Str. 25, 53129 Bonn
Dr. phil. (Politikwissenschaft)
- Quast, Tobias, F. 81-1 22 06
Dr. phil. (Anglistik)
- Rauthe, Simone, Rethelweg 8, 40724 Hilden, F. (0 21 03) 28 66 06
e-mail: simone.rauthe@gmx.de
Dr. phil. (Neuere und Neueste Geschichte)
- Raven, Achim
(Germanistik IV: Schriftlichkeit)
- Reh, Werner, Robert-Koch-Straße 15, 42781 Haan, F. (021 29) 84 79
Dr. phil. (Politikwissenschaft)
- Riechert, Rüdiger, Oberrather Str. 50, 40472 Düsseldorf, F. 65 81 82
Dr. phil.
- Rodríguez Arrese-Igor, Aurora, Wupperstraße 4, 40219 Düsseldorf, F. 39 53 43
(Universitätssprachenzentrum)
- Roehl, Susanne von, Flachskampstr. 82, 40627 Düsseldorf
Dr. rer. pol. (Medienwissenschaft)
- Saitō, Stania
Dr. (Cs) (Modernes Japan)
- Salz, Claudia, Abteiweg 33, 41468 Neuss, F. (0 21 31) 129365
(Alte Geschichte)
- Sauer, Manfred, Erasmusstraße 28, 40223 Düsseldorf, F. 33 34 91
M. A. (Ältere Germanistik)
- Schell, Burkhard, Graseggerstr. 65, 50737 Köln
(Germanistische Kommunikations- und Kulturwissenschaft)
- Schellenberg, Michael, Felderstr. 145, 51371 Leverkusen
M.A. (Alte Geschichte)
- Scholz, Heinz, Graf-Recke-Straße 42, 40239 Düsseldorf, F. 660925
Prof., Dr. phil., Dozent an der Musikhochschule Köln und am Robert-Schumann-
Institut Düsseldorf (Phonetik-Sprechkunde)
- Schubert, Walfried, Nelkenstraße 46, 41066 Mönchengladbach, F. (021 61) 97 14 18
StR (Lateinkurse)
- Schulte-Beerbühl, Margit, Im Kühlen Grund 4c, 44229 Dortmund
Dr. phil. (Neuere Geschichte)
- Schumacher, Christoph
Dr. phil. (Germanistik IV: Schriftlichkeit)
- Seeger, Adrian, Golkrather Bruch 2, 41812 Erkelenz
Dipl.-Kfm. (Ostasien-Institut)
- Sellerio, Antonella, Camphausenstraße 4, 40479 Düsseldorf
Dott. ssa (Universitätssprachenzentrum)
- Siepe, Karin
(Universitätssprachenzentrum)
- Singh, Sikander
Dr. phil. (Neuere Deutsche Literaturwissenschaft)

- Sitt, Martina, Gartenstraße 33, 40479 Düsseldorf
Dr. Kustodin (Museumskunde)
- Söffing, Marianne, Kibbenheide 7, 40822 Mettmann, F. (021 04) 95 98 44
(Universitätssprachenzentrum)
- Stabarin, Marylene, Angermunder Weg 15, 40880 Ratingen
(Universitätssprachenzentrum)
- Stolz, Barbara, F. 81-1 19 25
Dipl.-Übersetzerin (Anglistik)
- Stranz, Kerstin, F. 81-1 29 66
Dr. phil. (Anglistik)
- Striedter, Anne Christine, Gleiwitzer Straße 3, 40764 Langenfeld
(Universitätssprachenzentrum)
- Täube, Dagmar, Schnütgen-Museum, Köln, F. (02 21) 221-223 10
Dr. phil. (Kunstgeschichte)
- Tönnesmann, Wolfgang, Roderbirken 13, 42799 Leichlingen, F. (021 75) 890217
(Politikwissenschaft)
- Torsten, Falk
M.A. (Ältere Germanistik)
- Trumpa, Heike
M.A. (Modernes Japan)
- Trux, Elisabeth, Austraße 21, 97222 Rimper
Dr. phil. (Kunstgeschichte)
- Turnsek, Andreas, Cranachstr. 12, 40667 Meerbusch
M. A. (Medienwissenschaft)
- Uerscheln, Gabriele, Kupferstraße 6, 41564 Kaarst
(Kunstgeschichte)
- Viehöver, Vera
Dr. phil. (Neuere Germanistik)
- Wagner, Claus, Friedrichstr. 13, 40699 Erkrath
Dipl.-Soz. (Soziologie)
- Weintz, Jürgen, Selfkantstraße 6, 41464 Neuss
Dr. phil. (Didaktik der deutschen Sprache und Literatur)
- Wilcke, Karin, Lützowstraße 9, 40476 Düsseldorf, F. 46 78 11
Dr. phil. (Ältere Germanistik)
- Woelk, Wolfgang, F. (02 61) 9 88 72 00
e-mail: woelk@uni-duesseldorf.de
Dr. phil. (Geschichtel)
- Wolters, Astrid, Peter Janssen-Str. 40, 40237 Düsseldorf
M.A. (Neueste Geschichte)
- Wüstemeyer, Manfred, Heideweg 18, 46569 Hünxe, F. (028 58) 67 77
Dr. phil. (Neuere Geschichte)
- Zweck, Axel, Kirchefeldstr. 32, 40882 Ratingen, F. (021 02) 89 50 08
Dr. Dr. (Soziologie)

Institute und Seminare

Philosophisches Institut (Gebäude 23.21, Ebene 04)

Geschäftsführender Leiter: Univ.-Prof. Dr. Gerhard Schurz, F. 81-1 29 14
e-mail: schurz@phil-fak.uni-duesseldorf.de
Sekretariat: Siglinde Kowalski, F. 81-1 32 63, Fax: 81-1 17 50
e-mail: kowalski@phil-fak.uni-duesseldorf.de

Lehrstuhl Theoretische Philosophie

Univ.-Prof. Dr. Gerhard Schurz, F. 81-1 29 14,
e-mail: schurz@phil-fak.uni-duesseldorf.de
Sekretariat: Veronika Linke, F. 81-1 57 63, Fax: 81-1 57 64
e-mail: linke@phil-fak.uni-duesseldorf.de
Wiss. Ang. Dr. Ludwig Fahrbach, F. 81-1 14 73,
e-mail: fahrbach@phil-fak.uni-duesseldorf.de
Wiss. Ang. Dr. Ioannis Votsis, F. 81-1 14 73
e-mail: votsis@phil-fak.uni-duesseldorf.de
Wiss. Ang. Dr. Markus Werning (Projektmitarbeiter), F. 81-1 05 25
e-mail: werning@phil-fak.uni-duesseldorf.de

Lehrstuhl Praktische Philosophie

Univ.-Prof. Dr. Dieter Birnbacher, F. 81-1 29 12
e-mail: dieter.birnbacher@uni-duesseldorf.de
Sekretariat: Petra K.-Schiebel, M.A. F. 81-1 29 12
e-mail: schiebel@phil-fak.uni-duesseldorf.de
Wiss. Ass. Dr. Felicitas Krämer, F. 81-1 29 18
e-mail: kraemerf@phil-fak.uni-duesseldorf.de
Wiss. Ang. Dr. (des) Minou B. Friele (Projektmitarbeiterin), F. 81-1 29 12
e-mail: minoufriele@hotmail.com

Weitere Professoren/innen und Mitarbeiter/innen

Univ.-Prof. Dr. Axel Bühler, F. 81-1 29 20
e-mail: buehler@phil-fak.uni-duesseldorf.de
Univ.-Prof. Dr. Simone Dietz, F. 81-1 29 21
e-mail: simone.dietz@phil-fak.uni-duesseldorf.de
Univ.-Prof. Dr. Christoph Kann, F. 81-1 29 22
e-mail: kann@phil-fak.uni-duesseldorf.de
apl. Prof. Dr. jur. Reinhard May, PhD (London), F. 81-1 29 19
e-mail: may@phil-fak.uni-duesseldorf.de
Wiss. Ang. Dr. Ulrike Hinke-Dörnemann, F. 81-1 28 97
e-mail: hinke@phil-fak.uni-duesseldorf.de
Wiss. Ang. Dr. Jochen Lechner, F. 81-1 42 40
e-mail: jochen.lechner@uni-duesseldorf.de
Wiss. Ang. Dr. (des) Raina Kirchhoff (Projektmitarbeiterin), F. 81-1 29 22
e-mail: kirchhra@uni-duesseldorf.de
Wiss. Ang. Tanja Kosubek, M.A. (Projektmitarbeiterin), F. 81-1 05 22
e-mail: kosubek@phil-fak.uni-duesseldorf.de

Weitere Lehrende

Univ.-Prof. i.R. Lutz Geldsetzer, F. 81-1 32 63
e-mail: geldsetzer@phil-fak.uni-duesseldorf.de
apl. Prof. Dr. Rainer A. Bast, F. 81-1 28 97
e-mail: bast@phil-fak.uni-duesseldorf.de
apl. Prof. Dr. Peter Tepe, F. 81-1 29 48
e-mail: tepe@phil-fak.uni-duesseldorf.de

Priv.-Doz. Dr. Manuel Bremer, F. 81-1 32 63
e-mail: bremer@mbph.de

Priv.-Doz. Dr. Jürgen Düsberg, F. 81-1 29 18

Priv.-Doz. Dr. Nicola Emy, F. 81-1 29 18
e-mail: emy@phil-fak.uni-duesseldorf.de

Priv.-Doz. Dr. Oliver Hallich, F. 81-1 29 12
e-mail: hallich@uni-duesseldorf.de

Priv.-Doz. Dr. Carmen Kaminsky, F. 81-1 29 12
e-mail: Carmen.Kaminsky@t-online.de

Priv.-Doz. Dr. Christoph Weismüller, F. 81-1 32 63
e-mail: weismueller@phil-fak.uni-duesseldorf.de

Archiv für Geschichte und Soziologie der Philosophie

Archiv für Informationswissenschaft und -politik
Bibliographie de la Philosophie (Deutsche Sektion):
Wiss. Ang. Dr. Ulrike Hinke-Dörnemann, F. 81-1 28 97
e-mail: hinke@phil-fak.uni-duesseldorf.de

Fachbibliothek Philosophie der Universitäts- und Landesbibliothek:
Angelika Schöwe, F. 81-1 29 16

Erziehungswissenschaftliches Institut

(Gebäude 23.03, Ebene 01 und 02)

Geschäftsführende Leiterin: Univ.-Prof. Dr. Christine Schwarzer, F. 81-1 28 58,
e-mail: schwarzer@phil-fak.uni-duesseldorf.de

Sekretariat: Elisabeth Heide, F. 81-1 20 39,
e-mail: Elisabeth.Heide@phil-fak.uni-duesseldorf.de

Emeriti und Professoren im Ruhestand:

em. Univ.-Prof. Dr. Leonhard Friedrich

em. Univ.-Prof. Dr. Gerhard Michel

em. Univ.-Prof. Dr. Horst Nickel

em. Univ.-Prof. Dr. Gerhard Wehle

Univ.-Prof. i.R. Dr. Werner Heldmann

Unvi.-Prof. i.R. Dr. Gisela Miller-Kipp

Anerkennung von Studienleistungen (Magister):

Dr. päd. Hans Malmède, F. 81-1 36 79

e-mail: Malmède@phil-fak.uni-duesseldorf.de

Anerkennung von Studienleistungen (Diplom)

Univ.-Prof. Dr. Christine Schwarzer

Sekretariat: Elisabeth Heide, F. 81-1 20 39, Fax 81-1 34 68

(Gebäude 23.03, Ebene 01, Raum 89)

Geschäftszeit: Mo.-Do. 9-11.30

Anerkennung von Studienleistungen (Lehramt):

Univ.-Prof. Dr. Heiner Barz

Sekretariat: Irmgard Hestermann, F. 81-1 07 37, Fax 81-1 49 61 (Gebäude 23.03,
Ebene 01, Raum 88)

Geschäftszeiten des Sekretariats: dienstags, mittwochs, donnerstags 9.00-12.00 Uhr
e-mail: bildungsforschung@phil-fak.uni-duesseldorf.de

Informationsstelle Erziehungswissenschaft:

Gebäude 23.03, Ebene 01, Raum 66, Öffnungszeiten siehe Internet bzw. Aushang,
F. 81-1 33 36, Fax 81-1 33 37, e-mail ie4@uni-duesseldorf.de
Leiter: Akad. Oberrat Dr. Hartmut Steuber

4

Abteilung für Allgemeine Erziehungswissenschaft und Historische Bildungsforschung

Die Abteilung wurde zum 01.09.2007 aufgelöst.

Frau Univ.-Prof. i.R. Dr. Gisela Miller-Kipp ist unter folgenden Adressen zu erreichen:
e-mail: miller@phil-fak.uni-duesseldorf.de
www.phil-fak.uni-duesseldorf.de/ew/ap/miller-kipp.html

Abteilung für Allgemeine Didaktik und Theorie der Schule

N.N.

e-mail: allg.didaktik@phil-fak.uni-duesseldorf.de
em. Univ.-Prof. Dr. Gerhard Michel, F. 81-1 21 37, Gebäude 23.03, Ebene 02, R. 24
Priv.-Doz. Dr. Peter Stadtfeld, e-mail: stadtfeld@phil-fak.uni-duesseldorf.de
Akademischer Oberrat: Dr. Hartmut Steuber, Raum 23.03.01.68, F. 81-1 33 38
e-mail: steuber4@uni-duesseldorf.de

Abteilung für Weiterbildung und Beratung

Univ.-Prof. Dr. Christine Schwarzer, F. 81-12039, Fax 81-13468

e-mail: Schwarzer@phil-fak.uni-duesseldorf.de

Sekretariat: E. Heide, F. 81-12039, Gebäude 23.03, Ebene 01, Raum 89 Geschäftszeit:
montags bis donnerstags 9–11.30, e-mail: Elisabeth.Heide@phil-fak.uni-duesseldorf.de

Wiss. Ang.: Priv.-Doz. Dr. Petra Buchwald, F. 81-12859,

e-mail: buchwald@phil-fak.uni-duesseldorf.de

Wiss. Ang.: Dr. Joachim Koblitz, F. 81-12133, e-mail: koblitz@phil-fak.uni-duesseldorf.de

Wiss. Ang.: Dr. Norbert Posse, F. 81-1 20 37,

e-mail: posse@phil-fak.uni-duesseldorf.de

Wiss. Hilfskraft.: Dipl.-Päd. Klaus Volkmann (Drittmittelprojekt), F. 81-1 20 38,

e-mail: volkmann@phil-fak.uni-duesseldorf.de

Wiss. Hilfskraft: Dipl.-Päd. Britta Kroll, F. 81-1 20 39 (Drittmittelprojekt), F- 81-1 20 38,

e-mail: krollb@phil-fak.uni-duesseldorf.de

Abteilung für Bildungsforschung und Bildungsmanagement

Univ.-Prof. Dr. Heiner Barz, F. 81-1 50 02, Fax: 81-1 49 61

e-mail: barz@phil-fak.uni-duesseldorf.de

Sekretariat: Irmgard Hestermann, F. 81-10737, Fax 81-14961

Gebäude 23.03, Ebene 01, Raum 88

e-mail: bildungsforschung@phil-fak.uni-duesseldorf.de

Geschäftszeiten: dienstags, mittwochs, donnerstags 9.00–12.00 Uhr

Wiss. Ang.: Dajana Baum, F. 81-12085, Fax 81-14961

e-mail: baumd@phil-fak.uni-duesseldorf.de

Wiss. Ang. Tanja Kosubek, F. 81-1 20 85, Fax 81-1 49 61

e-mail: kosubek@phil-fak.uni-duesseldorf.de

Wiss. Ang. Timo van Treeck, F. 81-1 35 07, Fax 81-1 49 61

e-mail: treeckva@uni-duesseldorf.de

Wiss. Ang. Mirco Wieg, F. 81-1 38 04, Fax 81-1 49 61

e-mail: wieg@uni-duesseldorf.de

Abteilung für Entwicklungspsychologie und Pädagogische Psychologie

Univ.-Prof. Dr. Gabriele Gloger-Tippelt, F. 81-13083

e-mail: Gloger-Tippelt@phil-fak.uni-duesseldorf.de

Sekretariat: Eva-Maria Dahlhoff, F. 81-12130

e-mail: dahlhoff@phil-fak.uni-duesseldorf.de

Geschäftszeit: dienstags bis donnerstags 9–12 Uhr

(Gebäude 23.03, Ebene 01, Raum 25)

Univ.-Prof. em. Dr. Horst Nickel

Wiss. Ang. Dr. Lilith König, F. 81-121 32,
e-mail: lilith.koenig@phil-fak.uni-duesseldorf.de

Wiss. Ang. Werner Müller, F. 81-1 26 37, e-mail: werner.mueller@uni-duesseldorf.de

Fachbibliothek Erziehungswissenschaft der Universitäts- und Landesbibliothek:
Norbert Brinkmann, F. 81-12036

Sozialwissenschaftliches Institut

Geschäftsführender Leiter: Univ.-Prof. Dr. Michael Baumann

Sekretariat: Irina Bobrovnikov, F. 81-1 56 69, Fax 81-1 28 75

Abteilung für Medienwissenschaft

Kommunikations- und Medienwissenschaft I

Univ.-Prof. Dr. Gerhard Vowe, F. 81-1 15 40, e-mail: vowe@uni-duesseldorf.de

Sekretariat: Elisabeth Hubert, F. 81-1 40 14

e-mail: elisabeth.hubert@phil-fak.uni-duesseldorf.de

Wiss. Ang. Dipl.-Medienwiss. Marco Dohle, F. 81-14068

e-mail: dohle@phil-fak.uni-duesseldorf.de

Wiss. Ang. Dipl.-Medienwiss. Stephanie Opitz, F. 81-1 29 42

e-mail: stephanie.opitz@phil-fak.uni-duesseldorf.de

Dipl.-Medienwiss. Markus Seifert, F. 81-1 45 88

Kommunikations- und Medienwissenschaft II

Univ.-Prof. Dr. Ralph Weiss, F. 81-1 32 54

e-mail: ralph.weiss@phil-fak.uni-duesseldorf.de

Sekretariat: Elisabeth Hubert, F. 81-1 40 14

e-mail: elisabeth.hubert@phil-fak.uni-duesseldorf.de

Akad. Rat Dr. Astrid Zipfel, F. 81-1 29 41, e-mail: zipfel@phil-fak.uni-duesseldorf.de

Juniorprofessur

Jun.-Prof. Dr. Susanne Keuneke, F. 81-1 29 15

e-mail: keuneke@phil-fak.uni-duesseldorf.de

Abteilung für Politikwissenschaft

Politikwissenschaft I

Univ.-Prof'in Dr. Sabine Kropp, F. 81-14555

e-mail: kropp@phil-fak.uni-duesseldorf.de

Sekretariat: Irina Bobrovnikov, F. 81-11512, Fax 81-12875

e-mail: politik1@phil-fak.uni-duesseldorf.de

Wiss. Ang.: Silke Riemann, M.A., F. 81-1 50 35

e-mail: riemann@phil-fak.uni-duesseldorf.de

Wiss. Ang. Dipl.-Pol. Nicky Göttling, F. 81-1 28 77

e-mail: goettling@phil-fak.uni-duesseldorf.de

Wiss. Ang. Dr. Guido Quetsch, F. 81-1 40 92

e-mail: quetsch@phil-fak.uni-duesseldorf.de

PVS-Redaktion:

Wiss. Ang. Dipl.-Pol. Priska Stamminger,

e-mail: stamminger@phil-fak.uni-duesseldorf.de

4

Politikwissenschaft II

Univ.-Prof. Dr. Ulrich von Alemann, F. 81-1 15 23
e-mail: Alemann@uni-duesseldorf.de
Sekretariat: Sabine Förster, F. 81-1 23 99, Fax 81-1 45 32,
e-mail: politik2@phil-fak.uni-duesseldorf.de
Wiss. Ass.: Priv.-Doz. Dr. Stefan Marschall, F. 81-1 21 81,
e-mail: stefan.marschall@uni-duesseldorf.de

Wiss. Ang. Dipl.-Soz.-Wiss. Christian K. Schmidt, F. 81-1 14 97, -1 07 66

Wiss. Ang. Urs Lesse, F. 81-1 57 40
e-mail: urs.lesse@uni-duesseldorf.de

Wiss. Ang. Tim Spier, F. 81-1 05 35
e-mail: tim.spier@uni-duesseldorf.de

Politikwissenschaft III

Univ.-Prof. Dr. Hartwig Hummel, F. 81-1 40 32
e-mail: hummel@phil-fak.uni-duesseldorf.de
Sekretariat: Margarete Dresen, M.A., F. 81-1 15 88, Fax 81-1 56 48
e-mail: dresen@phil-fak.uni-duesseldorf.de

Projektmitarbeiterin:

Wiss. Ang. Sandra Dieterich, M.A., F. 81-1 50 97
e-mail: dieterich@phil-fak.uni-duesseldorf.de

Abteilung für Soziologie (Gebäude 23.31, Ebene 04, 05, 06)

Soziologie I

Univ.-Prof. Dr. Michael Baumann, F. 81-1 15 59,
e-mail: baumann@phil-fak.uni-duesseldorf.de
Sekretariat: Margarete Dresen, M.A. / Cornelia Schoenwald,
F. 81-13123, Fax 81-12263
e-mail: soziologie1und2@phil-fak.uni-duesseldorf.de
Akademischer Rat: Dr. Bernhard Miebach, F. 81-14253
e-mail: miebach@phil-fak.uni-duesseldorf.de
Wiss. Ang.: Melanie Reddig, M.A., F. 81-1 28 51
e-mail: reddig@phil-fak.uni-duesseldorf.de
Wiss. Ang.: Ulf Tranow, M.A., F. 81-1 43 70
e-mail: tranow@phil-fak.uni-duesseldorf.de
Wiss. Ang. Björn Mastiaux, M.A., F. 81-1 59 64
e-mail: mastiaux@phil-fak.uni-duesseldorf.de

Soziologie II

Univ.-Prof. Dr. Karl-Heinz Reuband, F. 81-1 15 58
e-mail: reuband@phil-fak.uni-duesseldorf.de
Sekretariat: Margarete Dresen / Cornelia Schoenwald, F. 81-1 31 23, Fax 81-1 22 63,
e-mail: soziologie1und2@phil-fak.uni-duesseldorf.de
Wiss. Ang.: Dipl. rer. soc. Agnes Elting-Camus, F. 81-1 24 88
e-mail: elting@phil-fak.uni-duesseldorf.de
Wiss. Ang.: Dipl. Soz. Volker Hüfken, Dipl.-Soz., F. 81-153 01
e-mail: volker.huefken@phil-fak.uni-duesseldorf.de
Wiss. Ang.: Yasemin El-Menouar, M.A., F. 81-1 52 90
e-mail: elmenouar@phil-fak.uni-duesseldorf.de

Projektmitarbeiterin

Wiss. Ang. Dipl.-Soz.-Wiss. Melanie Becker, F. 81-1 56 69
e-mail: beckerme@phil-fak.uni-duesseldorf.de

Soziologie III

Univ.-Prof. Dr. Peter H. Hartmann , F. 81-1 1897,
e-mail: peter.hartmann@phil-fak.uni-duesseldorf.de
Sekretariat: Margarete Dresen, M.A., F. 81-1 1588, Fax: 81-1 56 48
e-mail: dresen@phil-fak.uni-duesseldorf.de
Projektmitarbeiterin:
Wiss. Ang. Inga Höhne, M.A., F. 81-1 59 32
e-mail: hoehne@phil-fak.uni-duesseldorf.de

Praktikumsbüro:

Dipl.-Soz. Detlef Gernand, F. 81-15171, Fax 81-1 53 68
e-mail: gernand@phil-fak.uni-duesseldorf.de
Sprechzeiten: Di. 13–15, Mi. 10–12 und nach Vereinbarung

Historisches Seminar (Gebäude 23.31 und 23.32)

Geschäftsführender Leiter: Univ.-Prof. Dr. Gerd Krumeich

Abteilung für Alte Geschichte (Ebene 05)

Lehrstuhl III

Univ.-Prof. Dr. Bruno Bleckmann, (F. 81-1 29 94),
e-mail: bleckmann@phil-fak.uni-duesseldorf.de
Sekretariat: Rita Kröll, (F. 81-1 29 94)
e-mail: altegeschichte@phil-fak.uni-duesseldorf.de, Fax: 81-1 33 32
Univ.-Prof. i.R. Dr. Anthony R. Birley
em. Univ.-Prof. Dr. Dietmar Kienast
Akad. Rat: Dr. Timo Stickler, F. 81-1 29 96
e-mail: stickler@phil-fak.uni-duesseldorf.de
Wiss. Ang.: Carsten Binder, M.A. (F. 81-12997)
e-mail: binder@phil-fak.uni-duesseldorf.de

Abteilung für Mittelalterliche Geschichte (Ebene 06)

Lehrstuhl I

Univ.-Prof. Dr. Johannes Laudage, F. 81-12938, Fax: 81-1 14 75
Sekretariat: Gabriele Rapp, F. 81-11343
StR.i.H.: Dr. Lars Hageneier, M.A., F. 81-1 29 40
Wiss. Ang.: Matthias Schrör, M.A., F. 81-1 40 55
Prof. Dr. Heinz Finger, F. 81-1 29 31
PD Dr. Elke von Boeselager, F. 81-1 29 31
Prof. i. R. Dr. Albrecht Graf Finckenstein, F. 81-1 13 43
em. Univ.-Prof. Dr. Rudolf Hiestand
Univ.-Prof. i. R. Dr. Josef Semmler, F. 81-1 29 31

Lehrstuhl IV

Univ.-Prof. N. N., F. 81-1 29 42
Sekretariat: Gabriele Rapp, F. 81-11343
Univ.-Prof. i.R. Dr. Christoph Weber, F. 81-129 42
em. Univ.-Prof. Dr. Klaus Müller, F. 81-129 27

Lehrstuhl VIII

Univ.-Prof. N. N., F. 81-1 15 37, Fax: 81-1 48 49
Sekretariat: Gabriele Rapp, F. 81-1 45 50
Univ.-Prof. em. Dr. Hansgeorg Molitor
Junior-Professor Dr. Achim Landwehr (Kulturhistorische Europastudien), F. 81-1 40 59
e-mail: landwehr@phil-fak.uni-duesseldorf.de

Abteilung für Neuere Geschichte (Ebene 04 und 06)

Lehrstuhl II

Univ.-Prof. Dr. Gerd Krumeich, F. 81-1 29 26, Fax: 81-1 42 55,
e-mail: krumeich@phil-fak.uni-duesseldorf.de

Sekretariat: Christiane Bruch, M.A., F. 81-1 29 26
e-mail: bruch@phil-fak.uni-duesseldorf.de

Wiss. Ang.: Dr. Susanne Brandt, F. 81-1 40 84

Arbeitsstelle der Max-Weber-Gesamtausgabe

Univ.-Prof. Dr. Gerd Krumeich

Wiss. Ang.: Manfred Schön, F. 81-107 63; Joachim Schröder, F. 81-1 07 59;
Silke Fehlemann, F. 81-1 07 61

Abteilung für Neuere und Neueste Geschichte

Lehrstuhl VII

Univ.-Prof. Dr. Imtraud Götz von Olenhusen, F. 81-1 15 86,
e-mail: goetzvon@uni-duesseldorf.de

Sekretariat: Silvia Osada, F. 81-1 15 39, Fax: 81-1 50 91,
e-mail: histsem7@uni-duesseldorf.de

Univ.-Prof. em. Dr. Hans Süßmuth, F. 81-1 39 19, Fax: 81-1 48 75
e-mail: suessmut@uni-duesseldorf.de

Wiss. Ang.: Wiebke Glowatz, M.A., F. 81-1 33 41,
e-mail: wiebke.glowatz@uni-duesseldorf.de

Wiss. Ang.: Thomas Ferres, F. 81-1 17 71
e-mail: ferres@uni-duesseldorf.de

Abteilung für Neuere Landesgeschichte und Neueste Geschichte (Ebene 05 und 06)

Lehrstuhl VI

Univ.-Prof. Dr. Christoph Nonn, F. 81-1 15 25, Fax: 81-1 22 13
e-mail: nonn@phil-fak.uni-duesseldorf.de

Sekretariat: Rita Schalong, F. 81-1 30 20, e-mail: schalong@phil-fak.uni-duesseldorf.de
em. Univ.-Prof. Dr. Kurt Düwell, F. 81-1 29 98

Prof. Dr. Falk Wiesemann, F. 81-1 45 59
e-mail: wiesemaf@rz.uni-duesseldorf.de

Wiss. Ang.: Prof. Dr. Hein Hoebink, F. 81-1 20 73
e-mail: hoebink@phil-fak.uni-duesseldorf.de

**Jean-Monnet Lehrstuhl
für Geschichte der europäischen Einigung
sowie der interregionalen und interkommunalen Zusammenarbeit**
Prof. Dr. Hein Hoebink, F. 81-1 20 73, Fax 81-1 22 13
e-mail: europa@phil-fak.uni-duesseldorf.de

Lehrstuhl V

Geschichte und Kulturen Osteuropas (Ebene 02 und 05)

Univ.-Prof. Dr. Beate Fieseler, F. 81-1 29 28
e-mail: fieseler@phil-fak.uni-duesseldorf.de

Sekretariat: Christiane Bruch, F. 81-11509
e-mail: bruch@phil-fak.uni-duesseldorf.de

Univ.-Prof. Dr. Hans Hecker, i.R., F. 81-1 46 89,
e-mail: hecker@phil-fak.uni-duesseldorf.de

Hilfskräfte:

Oliver Kiechle, F. 81-1 49 13; Nils Löffelbein, F. 81-1 49 13

Abteilung für Wirtschaftsgeschichte (Gebäude 23.31/32, Ebene 05 und 06)

HD Dr. Susanne Hilger, F. 81-1 06 81

e-mail: hilger@phil-fak.uni-duesseldorf.de

Sekretariat: Rita Schalong, F. 81-1 30 20, Fax 81-1 22 13

e-mail: schalong@phil-fak.uni-duesseldorf.de

Wiss. Ang.: Dr. Ulrich Nocken, F. 81-1 40 20

e-mail: nocken@phil.-fak.uni-duesseldorf.de

Prof. Dr. Horst Wessel, F. 81-1 40 22 oder 02 08-458-16 66

e-mail: mannesmann-archiv@mrw.de

Institut für Kultur und Geschichte der Deutschen im östlichen Europa

(Gebäude 23.31, Ebene 06, Räume 21, 23, 25)

Univ.-Prof. Dr. Dr. h.c. Detlef Brandes, F. 81-14098, Fax 81-14772

e-mail: brandes@phil-fak.uni-duesseldorf.de

Sekretariat: Drahoslava Kurzova, F. 81-140 98,

e-mail: kurzova@phil-fak.uni-duesseldorf.de

(Gebäude 23.02, Ebene U1, Räume 64, 64.1, 66)

Wiss. Ang.: Thorsten Pomian, M.A., F. 81-12544

e-mail: Thorsten.Pomian@phil-fak.uni-duesseldorf.de

Drittmittel: Dr. des. Dmitro Myeshkov, F. 81-12535

e-mail: dmeshkov@phil-fak.uni-duesseldorf.de

Studentische und wissenschaftliche Kräfte:

Esther Neustadt, M.A., F. 81-14772

Christoph Wiktorin

Fachbibliothek Geschichte/Sozialwissenschaften/ Medienwissenschaft:

Elke Kuhlewind, Werner Lonski, Geb. 23.31 und 23.32, Ebene 03, F. 81-12933,

e-mail: kuhlewin@ub.uni-duesseldorf.de, lonski@ub.uni-duesseldorf.de

4

Seminar für Kunstgeschichte (Gebäude 23.32, Ebene 04)

Geschäftsführender Leiter: Univ.-Prof. Dr. Hans Körner

Lehrstuhl für Kunstgeschichte

Univ.-Prof. Dr. Hans Körner, F. 81-12080

e-mail: Hans.Koerner@phil-fak.uni-duesseldorf.de

Sekretariat: Regina Riße-Weisenfeld, F. 81-120 80,

e-mail: risse-weisenfeld@phil-fak.uni-duesseldorf.de

Univ.-Prof. Dr. Andrea von Hülsen-Esch, F. 81-152 14

e-mail: huelsen-esch@phil-fak.uni-duesseldorf.de

Akad. Dir.: Prof. Dr. Jürgen Wiener, F. 81-11327

e-mail: juergenwiener@yahoo.de

Junior-Prof. Dr. Stefan Schweizer, F. 81-1 45 18

e-mail: schweizer@phil-fak.uni-duesseldorf.de

Wiss. Ass.: Dr. Wiebke Windorf, F. 81-1 32 27

e-mail: wiebke.windorf@uni-duesseldorf.de

Wiss. Ass.: Dr. Stefanie Muhr, F. 81-11495

e-mail: muhr@phil-fak.uni-duesseldorf.de

Institut für Sprache und Information (Gebäude 23.21, Ebene 04)

Geschäftsführender Leiter: Univ.-Prof. Dr. James Kilbury

Lehrstuhl für Allgemeine Sprachwissenschaft

Univ.-Prof. Dr. Robert D. Van Valin, jr., F. 81-1 25 54

e-mail: vanvalin@phil-fak.uni-duesseldorf.de

Sekretariat: Anna Grabowski, R. 81-1 25 54

e-mail: grabowski@phil-fak.uni-duesseldorf.de

Prof. Dr. Sebastian Löbner, F. 81-1 33 99,

e-mail: loebner@phil-fak.uni-duesseldorf.de

Univ.-Prof. em. Dr. Dieter Wunderlich

Wiss. Ang.: Christian Horn, M.A., F. 81-1 34 43

e-mail: horn@phil-fak.uni-duesseldorf.de

Abteilung für Computerlinguistik

Leiter: Univ.-Prof. Dr. James Kilbury, F. 81-12557,

e-mail: kilbury@phil-fak.uni-duesseldorf.de

Sekretariat: Petra Richthof, F. 81-12554, e-mail: richthof@phil-fak.uni-duesseldorf.de

Wiss. Ang.: Christof Rumpf, F. 81-1 23 07, e-mail: rumpf@phil-fak.uni-duesseldorf.de

Fachbibliothek Germanistik/Sprachwissenschaft/Jiddistik der
Universitäts- und Landesbibliothek: Helga Nellen, Dorothee Heidebroek-Hofferberth
F. 81-12952

Abteilung für Informationswissenschaft

Leiter: Univ.-Prof. Dr. Wolf G. Stock, F. 81-1 29 13

Sekretariat: Anneliese Volkmar, F. 81-129 13

Wiss. Ang.: N. N.

Wiss. Ang.: Violeta Trkulja, M.A., F. 81-1 29 21

Techn. Ang.: Hans Dieter Nellißen (DV-Org.), F. 81-1 41 37

Seminar für Klassische Philologie (Gebäude 23.21, Ebene 04)

Geschäftsführender Leiter: Univ.-Prof. Dr. Michael Reichel

Sekretariat: Siglinde Kowalski, F. 81-129 90

Univ.-Prof. Dr. Markus Stein, F. 81-1 29 60, Fax: 81-1 19 27

e-mail: markus-stein@gmx.de

Univ.-Prof. Dr. Michael Reichel, F. 81-1 25 49, Fax: 81-1 17 27,

e-mail: reichel@phil-fak.uni-duesseldorf.de

Wiss. Ang.: Dr. Martina Hirschberger, F. 81-1 41 38,

e-mail: martina.hirschberger@phil-fak.uni-duesseldorf.de

Wiss. Ang.: Dr. Stefanie Jahn, F. 81-1 29 92, e-mail: jahnste@arcor.de

Wiss. Ang. N. N., F. 81-1 14 98

e-mail:

Stud. Hilfskräfte: F. 81-14139

Fachbibliothek Klassische Philologie der Universitäts- und Landesbibliothek:
Fritz Stieleke, e-mail: stieleke@ub.uni-duesseldorf.de

Germanistisches Seminar (Gebäude 23.21, Ebene 01 und 02)

Geschäftsführende Leiterin: Univ.-Prof. Dr. Henriette Herwig, F. 81-1 29 47

Fax: 81-1 59 41, e-mail: herwig@phil-fak.uni-duesseldorf.de

Abteilung I: Germanistische Sprachwissenschaft (Gebäude 23.21, Ebene 01)

Univ.-Prof. i.R. Dr. Rudi Keller, F. 81-1 29 45, Fax: 81-1 52 30

e-mail: keller@phil-fak.uni-duesseldorf.de

Lehrstuhl für Germanistische Sprachwissenschaft

Univ.-Prof. Dr. Dietrich Busse, (Lehrstuhlinhaber), F. 81-1 29 44,
e-mail: d.busse@uni-duesseldorf.de

Sekretariat: Anneliese Fiddes, F. 81-1 29 44, Fax: 81-1 50 30,
e-mail: fiddes@phil-fak.uni-duesseldorf.de

Univ.-Prof. em. Dr. Georg Stötzel, F. 81-1 07 30,
e-mail: stoetzel@phil-fak.uni-duesseldorf.de

Univ.-Prof. i.R. Dr. Volker Beeh, F. 81-1 29 89, e-mail: beeh@phil-fak.uni-duesseldorf.de

Oberstudienrat im Hochschuldienst: Prof. Dr. Frank Liedtke, F. 81-1 42 80,
e-mail: frank.liedtke@uni-duesseldorf.de

Akademischer Oberrat: Dr. Hans-Werner Scharf, F. 81-142 81,
e-mail: hans-werner.scharf@uni-duesseldorf.de

Wiss. Ang.: Prof. Dr. Martin Wengeler, F. 81-1 36 84,
e-mail: wengeler@phil-fak.uni-duesseldorf.de

Wiss. Ang.: Dr. Ulrich Welbers, F. 81-1 28 68
e-mail: welbers@phil.fak.uni-duesseldorf.de

Wiss. Ang.: Dr. Elke Diedrichsen, F. 81-1 29 89
(Lise-Meitner-Stipendiatin der DFG)

Studien- und Forschungsschwerpunkt – Öffentlicher Sprachgebrauch/ Öffentliche Kommunikation (Gebäude 23.21, Ebene 01, Raum 47)

Leiter: Prof. Dr. Martin Wengeler, Fa. 81-1 36 84
e-mail: wengeler@phil-fak.uni-duesseldorf.de

Studienggebiet Deutsch als Fremdsprache (Gebäude 23.31, Ebene U1)

Leiter: Dr. (AUS) Peter Hachenberg, F. 81-152 28,
e-mail: Hachenberg@phil-fak.uni-duesseldorf.de

Sekretariat: Claudia Hollmann-Faul, F. 81-1 29 46, Fax 81-1 13 40,
e-mail: daf@phil-fak.uni-duesseldorf.de

Wiss. Hilfskraft: Anette Windolph
Wiss. Hilfskraft: Johanne Buyken

Studienreformbüro Germanistik (Gebäude 23.21, Ebene 01, Raum 125)

Leiter: Dr. Ulrich Welbers, F. 81-1 28 68, e-mail: welbers@phil-fak.uni-duesseldorf.de

Abteilung II: Neuere Deutsche Literaturwissenschaft (Gebäude 23.21, Ebene 01+02)

Lehrstuhl Prof. Witte

Univ.-Prof. Dr. Bernd Witte, F. 81-1 29 50,
e-mail: germanistik2@phil-fak.uni-duesseldorf.de

Sekretariat: Ulla Grimm, F. 81-1 29 50, Fax: 81-1 29 51,
e-mail: ugrimm@phil-fak.uni-duesseldorf.de

Prof. Dr. Volkmar Hansen, F. 899-23 93

Prof. Dr. Joseph A. Kruse, F. 899-29 01

Wiss. Ang.: Prof. Dr. Sibylle Schönborn, F. 81-1 53 33,
Dr. Ariane Neuhaus-Koch, F. 81-1 34 89

Max-Hermann-Neisse-Institut
(Gebäude 23.21, Ebene 02, Raum 02.48)

Europäisches Zentrum zur Erforschung der deutschsprachigen Kulturen und
Literaturen im östlichen Europa

Leiter: Univ.-Prof. Dr. Bernd Witte, germanistik2@phil-fak.uni-duesseldorf.de

Wiss. Mitarbeiterin: Sonja Klein, F. und Fax 81-1 29 51

Frauen-Kultur-Archiv / Frauenforschungs-Transferstelle (Geb. 23.12, Ebene 01, Raum 26)

Dr. Ariane Neuhaus-Koch, F. 81-14828, e-mail: neuhaus@phil-fak.uni-duesseldorf.de

Lehrstuhl Prof. Herwig

Univ.-Prof. Dr. Henriette Herwig, F. 81-1 2947, Fax: 81-1 59 41

e-mail: herwig@phil-fak.uni-duesseldorf.de

Sekretariat: Birgit Leicht, F. 81-1 29 47, Fax: 81-1 59 41

e-mail: sekherwig@phil-fak.uni-duesseldorf.de

Univ.-Prof. em. Dr. Herbert Anton

Univ.-Prof. Dr. Hans-Georg Pott, F. 81-1 29 49, Fax: 81-1 56 68

e-mail: pott@phil-fak.uni-duesseldorf.de

Wiss. Ang.: Prof. Dr. Peter Tepe, F. 81-1 29 48, e-mail: tepe@phil-fak.uni-duesseldorf.de

Prof. Dr. Daniel Hoffmann, F. 81-1 29 49,

e-mail: daniel.hoffmann@phil-fak.uni-duesseldorf.de

Wiss. Ang.: Miriam Seidler, F. 81-1 59 07, e-mail: seidler@phil-fak.uni-duesseldorf.de

Wiss. Ang.: Florian Trabert, F. 81-1 59 07, e-mail: trabert@phil-fak.uni-duesseldorf.de

Prof. Dr. Bernd Kortländer, F. 8 99 55 71/81,

e-mail: bernd.kortlaender@stadt.duesseldorf.de

Interdisziplinärer Studien- und Forschungsschwerpunkt Mythos/Ideologie & Methoden (Gebäude 23.21, Ebene 01, Raum 55)

Leiter: Prof. Dr. Peter Tepe, F. 81-1 29 48

e-mail: tepe@phil-fak.uni-duesseldorf.de

Abteilung III: Deutsche Sprache und Literatur des Mittelalters

Gebäude 23.21, Ebene 02)

Univ.-Prof. N. N.

Sekretariat: Brigitte Bauer, F. 81-14314,

e-mail: Brigitte.Bauer@phil-fak.uni-duesseldorf.de

Prof. Dr. Barbara Haupt, Akademische Oberrätin, F. 81-129 55

Wiss. Ang.: Prof. Dr. Helmut J. F. Brall-Tuchel, F. 81-14856,

e-mail: brall@phil-fak.uni-duesseldorf.de

Abteilung IV: Theorie und Praxis mündlicher und schriftlicher Kommunikation
(Geb. 23.21, Ebene 01)

Bereich Schriftlichkeit:

Univ.-Prof. Dr. Peter Matussek, F. 81-1 16 49, e-mail: p.matussek@web.de

Sekretariat: Bianca Wagner, F. 81-1 49 41, Fax 81-1 16 63,

e-mail: bianca.wagner@uni-duesseldorf.de

Bereich Mündlichkeit:

Univ.-Prof. N. N.

Sekretariat: Brigitte Schweres, F. 81-1 49 37, Fax: 81-1 38 95

e-mail: schweres@phil-fak.uni-duesseldorf.de

em. Univ.-Prof. Dr. Wilhelm Gössmann

Wiss. Ang.: Dr. Marita Pabst-Weinschenk, F. 81-14940,

e-mail: pabst@phil-fak.uni-duesseldorf.de

Fachbibliothek Germanistik, Sprachwissenschaft, Jiddistik der Universitäts- und Landesbibliothek:

Brigitta Kuhn, F. 81-12952,

e-mail: kuhn@ub.uni-duesseldorf.de

Institut für Jüdische Studien (Gebäude 23.11/12, Ebene 01)

Geschäftsführende Leiterin: Univ.-Prof. Dr. Marion Aptrout

Abteilung für Jüdische Studien

Univ.-Prof. Dr. Dagmar Börner-Klein, F. 81-1 58 50

Univ.-Prof. Dr. Stefan Rohrbacher, F. 81-1 58 52

Univ.-Prof. N. N.

Lektor: Stefan Siebers, M.A., F. 81-1 58 53

Sekretariat: N. N., F. 81-1 58 57, Fax 81-1 58 59

Sekretariat: Birgit Yao, F. 81-1 58 58, Fax 81-1 58 59

e-mail: juedische_studien@phil-fak.uni-duesseldorf.de

Wiss. Ang.: Dr. Ursula Reuter, F. 81-15854

Wiss. Ang.: Dr. Wolfgang Treue, F. 81-15855

Abteilung für Jiddische Kultur, Sprache und Literatur (Geb. 23.11, Ebene 01, Räume 62–68)

Univ.-Prof. Dr. Marion Aptrout, F. 81-13228, Fax: 81-12027,

e-mail: aptroot@phil-fak.uni-duesseldorf.de

Sekretariat: Sigrid Lethen, F. 81-1 42 92, e-mail: jiddisch@phil-fak.uni-duesseldorf.de

Wiss. Ang.: Dr. phil. Roland Gruschka, F. 81-14293,

e-mail: Roland.Gruschka@phil-fak.uni-duesseldorf.de

Anglistisches Institut

(Gebäude 23.21, Ebene 01 und 02, Gebäude 23.31 und 23.32, Ebene 04)

Geschäftsführende Leitein: Univ.-Prof. Dr. Monika Gomille

Abteilung für Ältere Anglistik (Historische Sprachwissenschaft und Mittelalterliche Literatur)

Lehrstuhl I

Univ.-Prof. Dr. Wilhelm Busse, F. 81-12961, Fax: 81-11728,

e-mail: busse@phil-fak.uni-duesseldorf.de

Sekretariat Christa Holtei, F. 81-12961,

e-mail: holtei@phil-fak.uni-duesseldorf.de

Wiss. Ang.: Dr. Rainer Holtei, M. A., F. 81-14563,

e-mail: holteir@phil-fak.uni-duesseldorf.de

Wiss. Ang.: Knut Hannemann, M.A., F. 81-1 45 63

e-mail: hanneman@phil-fak.uni-duesseldorf.de

Lektor: N. N.

Abteilung für Amerika-Studien

Lehrstuhl II

N. N., F. 81-1 29 56, Fax 81-1 28 39

Sekretariat: N. N., F. 81-12956

StR i.H.: Dr. Georg Schiller, F. 81-1 45 98,

e-mail: gschille@phil-fak.uni-duesseldorf.de

Wiss. Ang.: N. N., F. 81-1 40 19

OStR i.H.: Klaus Uellenberg, F. 81-1 29 57,

e-mail: uellenbk@phil-fak.uni-duesseldorf.de

Wiss. Hilfskraft: Jan Kucharzewski, M.A., F. 81-1 18 50

e-mail: kucharzewski@phil-fak.uni-duesseldorf.de

Univ.-Prof. i.R. Dr. Herwig Friedl

Abteilung für Englische Sprachwissenschaft

Lehrstuhl III

Univ.-Prof. Dr. Dieter Stein , F. 81-129 63, Fax: 81-15292

e-mail: stein@phil-fak.uni-duesseldorf.de

Prof. Dr. Tania Kouteva, F. 81-130 66

e-mail: Tania.Kouteva@phil-fak.uni-duesseldorf.de

Sekretariat: Theresia Bernstein , F. 81-12963

e-mail: bernstei@uni-duesseldorf.de

Akad. Rätin: Dr. Heidrun Dorgeloh, F. 81-1 28 32

e-mail: dorgeloh@uni-duesseldorf.de

Wiss. Ang.: Susan Dostert, M.A., F. 81-13774,

e-mail: dostert@phil-fak.uni-duesseldorf.de

Alexander Tokar, M.A., F. 81-1 28 23

e-mail: tokar@phil-fak.uni-duesseldorf.de

Hie You, M.A., F. 81-1 28 32

e-mail: hie.you@phil-fak.uni-duesseldorf.de

Lektorin: Louise Nieroba, B. A., F. 81-145 62

e-mail: louise.nieroba@phil-fak.uni-duesseldorf.de

Abteilung für Neuere Anglistik (Literaturwissenschaft)

Lehrstuhl IV

N. N., F. 81-13151, 129 64, Fax: 81-11443

Sekretariat: Brigitte Coombs, F. 81-131 51, e-mail: coombs@phil-fak.uni-duesseldorf.de

Wiss. Ang.: Dr. Friedrich-K. Unterweg, F. 81-145 58,

e-mail: unterweg@uni-duesseldorf.de

Dr. Ingrid-Charlotte Wolter, F. 81-13152,

e-mail: wolteric@phil-fak.uni-duesseldorf.de,

Dr. Marion Fries-Dieckmann, F. 81-1 31 52,

e-mail: marion.dieckmann@phil-fak.uni-duesseldorf.de

Thomas Gurke, M.A., F. 81-1 19 26, e-mail: thomas.gurke@uni-duesseldorf.de

Dr. Tobias Quast, F. 81-1 22 06, e-mail: quast@uni-duesseldorf.de

Lektor: Conor Geiselbrechtinger, M.A., F. 81-14564

e-mail: geiselbr@phil-fak.uni-duesseldorf.de

Univ.-Prof. i.R. Dr. Therese Seidel , F. 81-1 31 51, 1 29 64, Fax 81-1 14 43

e-mail: seidel@phil-fak.uni-duesseldorf.de

Abteilung für Englische Literaturen und ihre Didaktik

Lehrstuhl V

N. N., F. 81-14588, Fax: 81-15601

Sekretariat: N. N., F. 81-145 88

Univ.-Prof. em. Dr. Albert-Reiner Glaap, OBE, F. 81-12998

Lektorin: N. N.

Wiss. Ang.: N. N., F. 81-1 36 90

Wiss. Hilfskraft: N. N., F. 81-1 34 69

Abteilung für Literaturübersetzen

Lehrstuhl VI

Univ.-Prof. Dr. Monika Gomille, F. 81-12965, Fax: 81-156 97,

e-mail: monika.gomille@phil-fak.uni-duesseldorf.de

Wiss. Hilfskräfte: Alexandra Pypetz, M.A., F. 81-1 19 25

e-mail: pypetz@phil-fak.uni-duesseldorf.de

Barbara Stolz, Dipl.-Übersetzerin, F. 81-1 19 25

e-mail: stolz@phil-fak.uni-duesseldorf.de

Moreanum

Forschungsstelle für Englische Renaissance

em. Univ.-Prof. Dr. Hubertus Schulte-Herbrüggen, F. 81-136 13, Fax: 81-13613,
e-mail: schulte@uni-duesseldorf.de
Dr. Friedrich-K. Unterweg, F. 81-136 13 oder 81-145 58
e-mail: unterweg@uni-duesseldorf.de

Fachbibliothek Anglistik der Universitäts- und Landesbibliothek:

Fritz Stieleke, M.A., F. 81-129 67, e-mail: stieleke@ub.uni-duesseldorf.de

Romanisches Seminar (Gebäude 23.21, Ebene 01 und 02)

Geschäftsführender Leiter: Univ.-Prof. Dr. Elmar Schafroth
Sekretariat: Wiebke Frankenreiter, F. 81-1 17 65, Fax: 81-14033,
e-mail: romanistik@phil-fak.uni-duesseldorf.de

Romanistik I: Lehrstuhl für Romanische Literaturwissenschaft

Univ.-Prof. Dr. Vittoria Borsò, F. 81-12973,
e-mail: rom1@phil-fak.uni-duesseldorf.de
Sekretariat: Ursula Guinaldo Roncero, F. 81-129 87,
e-mail: guinaldo@phil-fak.uni-duesseldorf.de
em. Univ.-Prof. Dr. Ludwig Schrader
Hochschuldozentin Dr. Heike Brohm, F. 81-1 21 28,
e-mail: brohm@phil-fak.uni-duesseldorf.de
Wiss. Ang.: Dr. Vera Elisabeth Gerling, Diplomübersetzerin, F. 81-1 29 81,
e-mail: gerling@phil-fak.uni-duesseldorf.de
Wiss. Ang.: Dr. des. Björn Goldammer, Diplomübersetzer, F. 81-1 43 76,
e-mail: goldammer@phil-fak.uni-duesseldorf.de
Dr. des. Ursula Hennigfeld, F. 81-1 29 79
e-mail: hennigfe@phil-fak.uni-duesseldorf.de
Wiss. Ang.: Santiago Navarro, F. 81-1 29 85
e-mail: navarro@phil-fak.uni-duesseldorf.de
Wiss. Ang.: Marion Schotsch, Diplomübersetzerin, F. 81-1 29 81
e-mail: schotsch@phil-fak.uni-duesseldorf.de
Lektor: Miguel Herrero Soto, F. 81-129 76,
e-mail: herrero@phil-fak.uni-duesseldorf.de

Romanistik II: Lehrstuhl für Romanische Sprachwissenschaft

Univ.-Prof. Dr. Hans Geisler, F. 81-12984, e-mail: geisler@phil-fak.uni-duesseldorf.de
Sekretariat: Christa Hohendahl, F. 81-1 19 48
e-mail: hohendahl@phil-fak.uni-duesseldorf.de
Wiss. Ang.: Doris Gerland, M.A., F. 81-1 25 56,
e-mail: gerland@phil-fak.uni-duesseldorf.de
Wiss. Ang.: Dr. Birgit Lonnemann, F. 81-1 25 56,
e-mail: lonnemann@phil-fak.uni-duesseldorf.de
Wiss. Ang.: Dr. des. Brigitte Schwarze, M.A., F. 81-1 29 83,
e-mail: bs@phil-fak.uni-duesseldorf.de
Wiss. Ang.: Dr. Yvonne Stork, F. 81-1 29 82,
e-mail: stork@phil-fak.uni-duesseldorf.de

Wiss. Ang.: Stefanie Zaun, F. 81-1 29 83,
e-mail: zaun@phil-fak.uni-duesseldorf.de
Lektorin: (i.V.) Lénaïck Bidan, F. 81-1 43 71
e-mail: bidan@phil-fak.uni-duesseldorf.de

Romanistik III: Lehrstuhl für Romanische Literaturwissenschaft

Univ.-Prof. Dr. Hans T. Siepe, F. 81-12972,
e-mail: siepe@phil-fak.uni-duesseldorf.de
Sekretariat: Jutta Heuner, F. 81-12986, Fax: 81-1 56 04,
e-mail: heuner@phil-fak.uni-duesseldorf.de
em. Univ.-Prof. Dr. Fritz Nies, F. 81-1 13 96,
e-mail: nies@phil-fak.uni-duesseldorf.de
Hochschuldozent Dr. Klaus Semsch, F. 81-1 29 71,
e-mail: semsch@phil-fak.uni-duesseldorf.de
Akad. Oberrat: Dr. Jürgen Rehbein, F. 81-129 77,
e-mail: rehbein@phil-fak.uni-duesseldorf.de
Wiss. Ang.: Dr. Friedhelm Beckmann, F. 81-1 43 75,
e-mail: beckmann@phil-fak.uni-duesseldorf.de
Wiss. Ang.: Dr. Lothar Matthes, F. 81-15644
Lektorin: Michèle Creff, F. 81-143 71,
e-mail: creff@phil-fak.uni-duesseldorf.de
Prof. Dr. Bernd Kortländer (Literaturübersetzen)
Wiss. Ang. (Literaturübersetzen): Dr. Mona Wodsak, F. 81-1 40 09,
e-mail: wodsak@phil-fak.uni-duesseldorf.de

Romanistik IV: Lehrstuhl für Romanische Sprachwissenschaft

Univ.-Prof. Dr. Elmar Schafroth, F. 81-129 70,
e-mail: schafroth@phil-fak.uni-duesseldorf.de
Sekretariat: Wiebke Frankenreiter, F. 81-129 88, Fax: 81-15048
e-mail: frankenreiter@phil-fak.uni-duesseldorf.de
em. Univ.-Prof. Dr. Peter Wunderli
e-mail: wunderli@phil-fak.uni-duesseldorf.de
Akad. Oberrätin: Prof. Dr. Mechtild Bierbach, F. 81-121 27,
e-mail: bierbach@phil-fak.uni-duesseldorf.de
Akad. Oberrätin: Dr. Martina Nicklaus, F. 81-143 77,
e-mail: nicklaus@phil-fak.uni-duesseldorf.de
Wiss. Ang.: Karin Ewert, M.A., Maîtrise de Lettres Modernes, F. 81-1 29 75,
e-mail: ewert@phil-fak.uni-duesseldorf.de
Wiss. Ang.: Annika Runte, Maîtrise de Lettres Modernes, F. 81-1 29 74
e-mail: runte@phil-fak.uni-duesseldorf.de
Lektorin: Dott.ssa Chiara de Manzini Himmrich, F. 81-139 23,
e-mail: manzini@phil-fak.uni-duesseldorf.de
Lektorin: Dott.ssa Carla Tabaglio, F. 81-1 29 75,
e-mail: tabaglio@phil-fak.uni-duesseldorf.de

Romanistik V: Romanische Literaturwissenschaft

Univ.-Prof. Dr. Frank Leinen, F. 81-14382,
e-mail: leinen@phil-fak.uni-duesseldorf.de

Romanistik VI: Romanische Sprachwissenschaft

Univ.-Prof. Dr. Wolfgang Rettig, F. 81-1 43 72 und 81-1 29 87

Fachbibliothek Romanistik der Universitäts- und Landesbibliothek

Dipl.-Bibl. Ruth Joks, F. 81-1 29 80,
e-mail: joks@ub.uni-duesseldorf.de

Ostasien-Institut

Gebäude 23.02, Ebene 02

Geschäftsführender Leiter: Univ.-Prof. Dr. Annette Schad-Seifert (F. 81-1 43 59),
e-mail: schad@phil-fak.uni-duesseldorf.de

Geschäftszimmer: Claudia Kiometzis (F. 81-1 06 67)
e-mail: kiometzis@phil-fak.uni-duesseldorf.de

Modernes Japan I

Univ.-Prof. Dr. Michiko Mae (F. 81-1 43 29),
e-mail: mae@phil-fak.uni-duesseldorf.de

Sekretariat: Tatjana Platz (F. 81-14349)
e-mail: platz@phil-fak.uni-duesseldorf.de

Dr. Ina Hein (F. 81-1 43 54)
e-mail: ihein@phil-fak.uni-duesseldorf.de

Julia Schmitz (F. 81-1 45 04)
e-mail: julia.schmitz@phil-fak.uni-duesseldorf.de

Lektorat: Kaori Fujita M. A. (F. 81-1 51 85), e-mail: fujita@phil-fak.uni-duesseldorf.de

Modernes Japan II

Univ.-Prof. Dr. Shingo Shimada (F. 81-1 07 98)
e-mail: shimada@phil-fak.uni-duesseldorf.de

Sekretariat: Frau Claudia Kiometzis (F. 81-1 06 67)
e-mail: kiometzis@phil-fak.uni-duesseldorf.de

Wiss. Ang.: N. N., (F. 81-1 45 09)
e-mail: holdgruen@phil-fak.uni-duesseldorf.de

Dr. Christian Tagsold (F. 81-1 19 76)
e-mail: tagsold@phil-fak.uni-duesseldorf.de

Modernes Japan III

Univ.-Prof. Dr. Annette Schad-Seifert (F. 81-1 43 59)
e-mail: schad@phil-fak.uni-duesseldorf.de

Sekretariat: Frau Claudia Kiometzis (F. 81-1 06 67)
e-mail: kiometzis@phil-fak.uni-duesseldorf.de

Wiss. Ang.: N. N.

Fachbibliothek Ostasienwissenschaften

Die Fachbibliothek Ostasienwissenschaften befindet sich zusammen mit der
Fachbibliothek Anglistik im Gebäude 23.21 in der 3. Etage.
Sie ist über die Aufzüge und das Treppenhaus im Gebäude 23.21 zu erreichen.

4

Institut für Sportwissenschaft (Gebäude 28.01)

Geschäftsführender Leiter: Univ.-Prof. Dr. Giselher Tiegel (F. 81-14888),
e-mail: Giselher.Tiegel@uni-duesseldorf.de

Lehrkräfte: Dr. Abdolali Golmina, (F. 81-14893)
e-mail: golmina@uni-duesseldorf.de
Christoph Rocholl (F. 81-14894)
e-mail: rocholl@uni-duesseldorf.de

Institut für Kultur und Medien Seminar für Medienkulturanalyse

Integrationsstudiengänge Medien- und Kulturwissenschaft (B.A.) und
Medienkulturanalyse/Analyse des pratiques culturelles (Deutsch-französischer Master)
Gebäude 23.02, Ebene 02, Räume 65-72

Univ.-Prof. Dr. Reinhold Görling, F. 81-1 57 33,
e-mail: goerling@phil-fak.uni-duesseldorf.de

Jun.-Prof. Dr. Timo Skrandies, F. 81-1 58 38
e-mail: skrandies@phil-fak.uni-duesseldorf.de

Sekretariat: Anne-Maria Friedrich, F. 81-1 34 71, Fax 81-1 57 32,
e-mail: friedrich@phil-fak.uni-duesseldorf.de

Wiss. Ang.: Prof. Dr. Bernhard Dieckmann, F. 81-1 21 36,
e-mail: dieckmann@phil-fak.uni-duesseldorf.de

Wiss. Ang.: Lic.Sc.Inf. Dr. Monique Jucquois-Delpierre, F. 81-1 43 18,
e-mail: jucquois@uni-duesseldorf.de

Wiss. Ang.: Dr. Hans Malmede, F. 81-1 36 79
e-mail: malmede@phil-fak.uni-duesseldorf.de

Wiss. Ang.: Dagny Riegel, M.A., F. 81-1 21 45
e-mail: dagny.riegel@phil-fak.uni-duesseldorf.de

Wiss. Ang.: Dr. Stephan Trinkaus, F. 81-1 26 46
e-mail: trinkaus@gmx.net

Studienberatung:

e-mail:
medienkultur@phil-fak.uni-duesseldorf.de (Bachelor)
kultur@uni-duesseldorf.de (Master)

Homepage: www.phil-fak.uni-duesseldorf.de/medienkulturwissenschaft

Lehrveranstaltungen Sommersemester 2008

(Änderungen vorbehalten)

Anglistik

Veranstaltungen im Studiengang Magister Artium/Lehramt S II

Vorlesungen

1. The History of English c.500-c.1600
2-stündig
Mo 11:00 - 13:00, 2321.U1.44 Busse
2. Evolution of Grammar
2-stündig
Fr 14:00 - 16:00, 2321.U1.44
(verlinkt mit Kouteva Grammaticalization im WS 07/08) Kouteva
3. English Literature and Culture
2-stündig
Do 11:00 - 13:00, 2301.HS 3C N.N.

Einführungsübungen für Studienanfänger

a) Literaturwissenschaftliche Einführungsübungen

4. Introduction to American and English Literature: Part II
2-stündig
Fr 09:00 - 11:00, 2321.HS 3H Uellenberg
5. Introduction to American/English Literary Studies: Part II
2-stündig
Do 09:00 - 11:00, 2321.U1.42 Kremendahl
6. Introduction to American/English Literary Studies: Part II
2-stündig
Mo 09:00 - 11:00, 2301.HS 3D Schiller
7. Introduction to American/English Literature: Part II
2-stündig
Mo 09:30 - 11:00, 2321.HS 3E Unterweg

b) Sprachwissenschaftliche Einführungsübungen

8. Introduction to English Language and Linguistics Part II: Use
2-stündig
Mi 16:00 - 18:00, 2301.HS 3B Dostert
9. Introduction to English Language and Linguistics Part II: Use
2-stündig
Do 09:00 - 11:00, 2321.U1.46 Puschmann
10. Introduction to English Language and Linguistics Part II: Use
2-stündig
Mo 11:00 - 13:00, 2321.U1.42 Dostert

Proseminare

a) Literaturwissenschaftliche Proseminare

- | | | |
|-----|--|--------------|
| 11. | American Drama II
2-stündig
Mo 14:00 - 16:00, 2321.02.61 | Uellenberg |
| 12. | Asian-Canadian Fiction
2-stündig
Di 11:00 - 13:00, 2321.U1.81 | Jo |
| 13. | (Auto-)Biography
2-stündig
Di 09:00 - 11:00, 2321.02.26 | Wolter |
| 14. | Contemporary English Novels
2-stündig
Mo 14:00 - 16:00, 2332.04.22 | Unterweg |
| 15. | Contemporary Irish Literature
2-stündig
Di 14:00 - 16:00, 2332.04.22 | Gough |
| 16. | Images of Ireland, part II
2-stündig
Di 16:00 - 18:00, 2321.U1.44 | Groß-Stranz |
| 17. | Introduction to Postcolonialism
2-stündig | N.N. |
| 18. | Science and Literature in the 19th and 20th Century American Culture: Novels
2-stündig
Mo 16:00 - 18:00, 2321.02.61
Als BA Modul "Amerikanische Literaturen" nur in Verbindung mit dem Seminar "Introduction to Postmodern American Literature and Theory" (Mo 16-18 Uhr).
Bitte persönlich in die Teilnehmerlisten im Sekretariat der Anglistik II eintragen! | Kucharzewski |
| 19. | Short Story II: Postmodern American Short Fiction
2-stündig
Mo 11:00 - 13:00, 2321.02.61 | Uellenberg |
| 20. | The American Presidency in Fact and Fiction II: Presidential Media Management
2-stündig
Mi 11:00 - 13:00, 2321.02.61 | Uellenberg |
| 21. | The Architecture of American Modernism II: The African American Experience in Ralph Ellison's "Invisible Man"
2-stündig
Fr 11:00 - 13:00, 2321.02.61 | Schiller |
| 22. | Writers of the American Renaissance
2-stündig
Mi 14:00 - 16:00, 2321.02.61 | Uellenberg |

b) Sprachwissenschaftliche Proseminare

23. Discourse Analysis Dorgeloh
2-stündig
Mo 14:00 - 16:00, 2321.U1.72
24. Pragmatics Stein
2-stündig
Do 11:00 - 13:00, 2321.U1.44
25. Semantics Kouteva
2-stündig
Do 14:00 - 16:00, 2321.U1.81

c) Fachdidaktische Proseminare

26. Short stories and other short literary forms - interpretations and didactic analyses (SI+II) Althof
2-stündig
Fr 14:00 - 16:00, 2321.U1.68

Hauptseminare

a) Literaturwissenschaftliche Hauptseminare

27. Middle English Romances Busse
2-stündig
Fr 14:00 - 16:00, 2321.U1.72
28. American Travel Writing and Road Movies Schiller
2-stündig
Di 11:00 - 13:00, 2321.02.61
29. Elizabethan and Jacobean Plays (Part 2) Unterweg
2-stündig
Do 14:00 - 16:00, 2332.04.22
(verlinkt mit Unterweg Elizabethan and Jacobean Plays (Part 1) im WS 07/08)
30. Hauptseminar Amerikanische Literaturwissenschaft N.N.
2-stündig
Di 09:00 - 11:00, 2321.U1.44
31. Hauptseminar Amerikanische Literaturwissenschaft N.N.
2-stündig
Mi 11:00 - 13:00, 2321.U1.64
32. Hauptseminar Englische Literaturwissenschaft N.N.
2-stündig
Di 09:00 - 11:00, 2332.04.22
33. Language(s) in the Novel (Anglophone Fiction in the World) Gomille
2-stündig
Mo 11:00 - 13:00, 2321.U1.46
34. Lehrveranstaltung Amerikanistik N.N.
2-stündig
Di 14:00 - 16:00, 2321.00.82

- | | | |
|-----|--|---------|
| 35. | Lehrveranstaltung Amerikanistik
2-stündig
Mi 11:00 - 13:00, 2321.U1.69 | N.N. |
| 36. | Lehrveranstaltung Amerikanistik
2-stündig
Mi 14:00 - 16:00, 2321.U1.64 | N.N. |
| 37. | Life Writing: David Copperfield
2-stündig
Do 16:00 - 18:00, 2321.U1.42 | Gomille |
| 38. | Modernism
2-stündig
Di 11:00 - 13:00, 2321.02.21 | Begam |
| 39. | Narrative Technique
2-stündig
Mi 11:00 - 13:00, 2332.04.22 | Begam |
| 40. | Traditions of Storytelling and Genre in Contemporary
Anglophone Fiction (Part II)
2-stündig
Do 14:00 - 16:00, 2301.HS 3B
(verlinkt mit Gomille Traditions of Storytelling and Genre in Contemporary
Anglophone Fiction Part 1 im WS 07/08; alternativ: verlinkt mit Gomille Travel,
Nomadism, Migrancy: The Spatial Turn of the Novel im WS 07/08) | Gomille |

b) Sprachwissenschaftliche Hauptseminare

- | | | |
|-----|---|---------|
| 41. | Language Contact and Grammatical Change: World Englishes
2-stündig
Mi 14:00 - 16:00, 2321.U1.81 | Kouteva |
| 42. | Sociolinguistics
2-stündig
Mo 16:00 - 18:00, 2321.U1.42 | Stein |
| 43. | The Linguistics of CMC
2-stündig
Di 11:00 - 13:00, 2321.U1.42 | Stein |

Übungen

a) Sprachpraktische Übungen

- | | | |
|------------------|---|-------------------|
| Allgemein | | |
| 44. | English for Medical Students
2-stündig
Mi 16:00 - 18:00, 2321.U1.72 | Nieroba |
| 45. | Individual Tutoring
2-stündig
Mo 11:00 - 13:00, 2332.04.28 | Geiselbrechtinger |

- | | | |
|---------------------|---|-------------------|
| 46. | Individual Tutoring
2-stündig
Do 16:00 - 18:00, 2321.01.61 | Nieroba |
| 47. | Irish Part II
2-stündig
Di 11:00 - 13:00, 2332.04.22 | Gough |
| 48. | Language Diagnostics
2-stündig
Mi 11:00 - 13:00, 2332.04.28 | Geiselbrechtinger |
| 49. | Language Diagnostics
2-stündig
Mi 09:00 - 11:00, 2321.01.61 | Nieroba |
| Grundstudium | | |
| 50. | Grammar I
2-stündig
Di 14:00 - 16:00, 2321.HS 3H | Geiselbrechtinger |
| 51. | Grammar I
2-stündig
Mo 16:00 - 18:00, 2321.HS 3E | Nieroba |
| 52. | Grammar II
2-stündig
Mo 14:00 - 16:00, 2321.HS 3H | Geiselbrechtinger |
| 53. | Grammar II
2-stündig
Di 09:00 - 11:00, 2321.HS 3E | Nieroba |
| 54. | Translation for Beginners I
2-stündig
Do 11:00 - 13:00, 2301.HS 3D | Geiselbrechtinger |
| 55. | Translation for Beginners II
2-stündig
Di 11:00 - 13:00, 2321.00.82 | Nieroba |
| Hauptstudium | | |
| 56. | Advanced Translation I
2-stündig
Do 09:00 - 11:00, 2301.HS 3A | Nieroba |
| 57. | Advanced Translation II
2-stündig
Mi 14:00 - 16:00, 2321.U1.46 | Geiselbrechtinger |
| 58. | Essay Writing
2-stündig
Mi 16:00 - 18:00, 2321.02.21 | Davies |

59. Essay Writing
2-stündig
Do 14:00 - 16:00, 2321.U1.44
Geiselbrechtinger
- Begleitübungen und Tutorien**
60. Tutorial to Introduction to English Language and Linguistics
Part II: Use
2-stündig
Do 14:00 - 15:00, 2321.00.86
Fr 13:00 - 14:00, 2321.02.26
Erhardt
61. Tutorial to Introduction to English Language and Linguistics,
Part II: Use
2-stündig
Mo 13:00 - 14:00, 2321.02.54
Di 13:00 - 14:00, 2321.00.82
Pagouras
62. Tutorial to Introduction to English Language and Linguistics,
Part II: Use
2-stündig
Mi, Do 13:00 - 14:00, 2321.02.22
Thielen
63. Tutorial zu den Modulen / Proseminaren
2-stündig
Fr 09:00 - 11:00, 2321.02.61
Uellenberg
64. Tutorial zu "Architecture of American Modernism"
1-stündig
Di 13:00 - 14:00, 2321.02.61
Schiller
- Kolloquien**
65. Examenskolloquium
2-stündig
Mo 18:00 - 20:00, 2321.02.61
Busse
66. Examens-, Forschungs- und Masterkolloquium
2-stündig
Mi 16:00 - 18:00, 2321.U1.81
Kouteva
67. Forschungskolloquium
2-stündig
Mi 16:00 - 18:00, 2321.00.84
Gomille
68. Kolloquium
2-stündig
Do 16:00 - 18:00, 2321.02.26
Stein
69. Kolloquium für ExamenskandidatInnen
2-stündig
Di 11:00 - 13:00, 2321.02.53
Gomille

Veranstaltungen im Studiengang Bachelor of Arts

Basismodule Literaturwissenschaft (Teil II)

70. Introduction to American and English Literature: Part II Uellenberg
2-stündig
Fr 09:00 - 11:00, 2321.HS 3H
71. Introduction to American/English Literary Studies: Part II Kremendahl
2-stündig
Do 09:00 - 11:00, 2321.U1.42
72. Introduction to American/English Literary Studies: Part II Schiller
2-stündig
Mo 09:00 - 11:00, 2301.HS 3D
73. Introduction to American/English Literature: Part II Unterweg
2-stündig
Mo 09:30 - 11:00, 2321.HS 3E

Basismodul Mediävistik

74. Introduction to Medieval English Studies - Part II: Advanced N.N.
2-stündig
Mi 09:00 - 11:00, 2321.U1.46
75. Introduction to Medieval English Studies - Part II: Advanced N.N.
2-stündig
Fr 09:00 - 11:00, 2321.U1.46
76. Introduction to Medieval English Studies - Part II: Advanced Holtei
2-stündig
Mi 11:00 - 13:00, 2321.U1.44
77. Introduction to Medieval English Studies - Part II: Advanced Holtei
2-stündig
Mi 14:00 - 16:00, 2321.U1.44

Tutorials zu den Basismodulen Mediävistik

78. Tutorial to Medieval English Studies - Part II: Advanced Monser
2-stündig
Fr 09:00 - 11:00, 2321.U1.72
79. Tutorial to Medieval English Studies - Part II: Advanced Cheroung
2-stündig
Mi 09:00 - 11:00, 2321.02.26
80. Tutorial to Medieval English Studies - Part II: Advanced N.N.
2-stündig
Mo 14:00 - 16:00, 2321.02.26
81. Tutorial to Medieval English Studies - Part II: Advanced Nahser
2-stündig
Mo 09:00 - 11:00, 2321.02.26

82. Tutorial to Medieval English Studies - Part II: Advanced N.N.
 2-stündig
 Di 09:00 - 11:00, 2321.02.22

Basismodule Sprachwissenschaft (Teil II)

83. Introduction to English Language and Linguistics Part II: Use Puschmann
 2-stündig
 Do 09:00 - 11:00, 2321.U1.46
84. Introduction to English Language and Linguistics Part II: Use Dostert
 2-stündig
 Mo 11:00 - 13:00, 2321.U1.42
85. Introduction to English Language and Linguistics Part II: Use Dostert
 2-stündig
 Mi 16:00 - 18:00, 2301.HS 3B

Tutorials zu den Basismodulen Sprachwissenschaft

86. Tutorial to Introduction to English Language and Linguistics Erhardt
 Part II: Use
 2-stündig
 Do 14:00 - 15:00, 2321.00.86
 Fr 13:00 - 14:00, 2321.02.26
87. Tutorial to Introduction to English Language and Linguistics, Pagouras
 Part II: Use
 2-stündig
 Mo 13:00 - 14:00, 2321.02.54
 Di 13:00 - 14:00, 2321.00.82
88. Tutorial to Introduction to English Language and Linguistics, Thielen
 Part II: Use
 2-stündig
 Mi, Do 13:00 - 14:00, 2321.02.22

Vertiefungsmodule Literaturwissenschaft

Anglophone Literatur (Modul innerhalb des Semesters)

Modul 1: Questions of Identity

89. Asian-Canadian Fiction Jo
 2-stündig
 Di 11:00 - 13:00, 2321.U1.81

90. Introduction to Postcolonialism N.N.
 2-stündig

Anglophone Literatur (Semesterübergreifende Module)

Modul 2: Canadian Fiction

91. Asian-Canadian Fiction Jo
 2-stündig
 Di 11:00 - 13:00, 2321.U1.81

92. Introduction to Postcolonialism N.N.
 2-stündig

Amerikanische Literaturen (Semesterübergreifende Module)

93. Science and Literature in the 19th and 20th Century American Culture: Novels Kucharzewski
2-stündig
Mo 16:00 - 18:00, 2321.02.61
Als BA Modul "Amerikanische Literaturen" nur in Verbindung mit dem Seminar "Introduction to Postmodern American Literature and Theory" (Mo 16-18 Uhr).
Bitte persönlich in die Teilnehmerlisten im Sekretariat der Anglistik II eintragen!
94. Short Story II: Postmodern American Short Fiction Uellenberg
2-stündig
Mo 11:00 - 13:00, 2321.02.61
95. The American Presidency in Fact and Fiction II: Presidential Media Management Uellenberg
2-stündig
Mi 11:00 - 13:00, 2321.02.61
96. The Architecture of American Modernism II: The African American Experience in Ralph Ellison's "Invisible Man" Schiller
2-stündig
Fr 11:00 - 13:00, 2321.02.61

Tutorial zum Vertiefungsmodul Amerikanische Literaturen

97. Tutorial zu "Architecture of American Modernism" Schiller
1-stündig
Di 13:00 - 14:00, 2321.02.61

Englische Literatur (Module innerhalb des Semesters)

Modul 1: English Prose (Genre)

98. Contemporary English Novels Unterweg
2-stündig
Mo 14:00 - 16:00, 2332.04.22
99. English Literature and Culture N.N.
2-stündig
Do 11:00 - 13:00, 2301.HS 3C

Modul 2: Ireland (Region)

100. Contemporary Irish Literature Gough
2-stündig
Di 14:00 - 16:00, 2332.04.22
101. Images of Ireland, part II Groß-Stranz
2-stündig
Di 16:00 - 18:00, 2321.U1.44

Englische Literatur (Semesterübergreifende Module)

Modul 1: Contemporary Fiction (Genre) (Teil I im WS 06/07)

102. Contemporary English Novels Unterweg
2-stündig
Mo 14:00 - 16:00, 2332.04.22

Vertiefungsmodul Sprachwissenschaft

Das Modul besteht aus jeweils einem a, b und c Seminar

Modul 7 (Wahlpflicht)

103. Pragmatics
2-stündig
Do 11:00 - 13:00, 2321.U1.44
Stein
104. Semantics
2-stündig
Do 14:00 - 16:00, 2321.U1.81
Kouteva
105. Syntax
2-stündig
Do 09:00 - 11:00, 2321.U1.44
Dorgeloh

Aufbaumodule Literaturwissenschaft

Anglophone Literatur

Modul: Questions of Identity

106. Traditions of Storytelling and Genre in Contemporary Anglophone Fiction (Part II)
2-stündig
Do 14:00 - 16:00, 2301.HS 3B
Gomille
(verlinkt mit Gomille Traditions of Storytelling and Genre in Contemporary Anglophone Fiction Part 1 im WS 07/08; alternativ: verlinkt mit Gomille Travel, Nomadism, Migrancy: The Spatial Turn of the Novel im WS 07/08)

Amerikanische Literaturen (Module innerhalb des Semesters)

107. American Travel Writing and Road Movies
2-stündig
Di 11:00 - 13:00, 2321.02.61
Schiller

Amerikanische Literaturen (Semesterübergreifende Module)

108. American Drama II
2-stündig
Mo 14:00 - 16:00, 2321.02.61
Uellenberg
109. Writers of the American Renaissance
2-stündig
Mi 14:00 - 16:00, 2321.02.61
Uellenberg

Mittelalterliche englische Literatur

Modul 1

110. The Cultural Legacy of Medieval England
4-stündig
Do 11:00 - 13:00, 2321.02.26
Fr 11:00 - 13:00, 2321.U1.72
Holtei

Modul 2

111. From Medieval to Modern Lyrics
4-stündig
Di 14:00 - 16:00, 2321.02.53
Do 14:00 - 16:00, 2321.02.52
Hag / Nassar

Englische Literatur (Module innerhalb des Semesters)

Modul 1: English Prose

112. English Literature and Culture N.N.
2-stündig
Do 11:00 - 13:00, 2301.HS 3C
113. Modernism Begam
2-stündig
Di 11:00 - 13:00, 2321.02.21

Modul 2: English Prose

114. English Literature and Culture N.N.
2-stündig
Do 11:00 - 13:00, 2301.HS 3C
115. Life Writing: David Copperfield Gomille
2-stündig
Do 16:00 - 18:00, 2321.U1.42

Modul 3: English Prose

116. Life Writing: David Copperfield Gomille
2-stündig
Do 16:00 - 18:00, 2321.U1.42
117. Narrative Technique Begam
2-stündig
Mi 11:00 - 13:00, 2332.04.22

Englische Literatur (Semesterübergreifende Module)

118. Elizabethan and Jacobean Plays (Part 2) Unterweg
2-stündig
Do 14:00 - 16:00, 2332.04.22
(verlinkt mit Unterweg Elizabethan and Jacobean Plays (Part 1) im WS 07/08)
119. Hauptseminar Englische Literaturwissenschaft N.N.
2-stündig
Di 09:00 - 11:00, 2332.04.22

Aufbaumodule Sprachwissenschaft

Aufbaumodule Sprachwissenschaft (Module innerhalb des Semesters)

Modul 1: Varieties of English

120. Language Contact and Grammatical Change: World Englishes Kouteva
2-stündig
Mi 14:00 - 16:00, 2321.U1.81
121. Sociolinguistics Stein
2-stündig
Mo 16:00 - 18:00, 2321.U1.42

Modul 2: Language Change
122. a) Theoretical Foundations of Language Change
2-stündig Hannemann
Mi 11:00 - 13:00, 2321.02.52

123. b) The Standardization of English
2-stündig Hannemann
Fr 11:00 - 13:00, 2321.02.26

Aufbaumodule Sprachwissenschaft (Semesterübergreifende Module)

Modul 1: Varieties of English
124. The Linguistics of CMC
2-stündig Stein
Di 11:00 - 13:00, 2321.U1.42

Modul 2: Language Change
125. Evolution of Grammar
2-stündig Kouteva
Fr 14:00 - 16:00, 2321.U1.44
(verlinkt mit Kouteva Grammaticalization im WS 07/08)

Modul 3: Language Use
126. Discourse Analysis
2-stündig Dorgeloh
Mo 14:00 - 16:00, 2321.U1.72

Sprachpraxis I
127. Grammar I
2-stündig Geiselbrechtinger
Di 14:00 - 16:00, 2321.HS 3H

128. Grammar I
2-stündig Nieroba
Mo 16:00 - 18:00, 2321.HS 3E

129. Grammar II
2-stündig Geiselbrechtinger
Mo 14:00 - 16:00, 2321.HS 3H

130. Grammar II
2-stündig Nieroba
Di 09:00 - 11:00, 2321.HS 3E

131. Translation for Beginners I
2-stündig Geiselbrechtinger
Do 11:00 - 13:00, 2301.HS 3D

132. Translation for Beginners II
2-stündig Nieroba
Di 11:00 - 13:00, 2321.00.82

Sprachpraxis II

133. Advanced Translation I Nieroba
2-stündig
Do 09:00 - 11:00, 2301.HS 3A
134. Advanced Translation II Geiselbrechtinger
2-stündig
Mi 14:00 - 16:00, 2321.U1.46
135. Essay Writing Davies
2-stündig
Mi 16:00 - 18:00, 2321.02.21
136. Essay Writing Geiselbrechtinger
2-stündig
Do 14:00 - 16:00, 2321.U1.44
- Betreuungsseminar Bachelor-Arbeiten Mediävistik**
137. Betreuungseminar für BA-Arbeiten Busse /
2-stündig Holtei
Mi 18:00 - 20:00, 2321.02.26
- Wahlpflichtbereich**
138. Praxisforum Berufsorientierung Anglistik KUBUS Schiller
2-stündig
Do 11:00 - 13:00, 2321.U1.64
139. Reading Course Medieval English Krabbe
2-stündig
Mo 16:00 - 18:00, 2321.02.21

Veranstaltungen im Studiengang Master of Arts

Ringvorlesung (Grundlagenmodul)

140. Grundlagen und Problemstellungen der Anglistik und Busse /
Amerikanistik Gomille /
4-stündig Kouteva /
Mo 14:00 - 18:00, 2321.U1.64 Stein
Die Veranstaltung hat im Studienjahr 6 Semesterwochenstunden.
Jeweils Wintersemester: 2 SWS, Sommersemester: 4 SWS

Schwerpunkt 1: Amerikastudien

Modul 2: Regionen und Ethnien

141. Hauptseminar Amerikanische Literaturwissenschaft N.N.
2-stündig
Di 09:00 - 11:00, 2321.U1.44
142. Hauptseminar Amerikanische Literaturwissenschaft N.N.
2-stündig
Mi 11:00 - 13:00, 2321.U1.64
143. Masterseminar Amerikanistik Kucharzewski
2-stündig
Di 09:00 - 11:00, 2321.02.61

Masterseminare Grundlagen

144. American Travel Writing and Road Movies Schiller
2-stündig
Di 11:00 - 13:00, 2321.02.61

Schwerpunkt 2: Anglophone Literaturen und Kulturen

Modul 1: Problematik, Fragestellungen u. Methodik der anglophonen Literaturwissenschaft

145. Traditions of Storytelling and Genre in Contemporary Anglophone Fiction (Part II) Gomille
2-stündig
Do 14:00 - 16:00, 2301.HS 3B
(verlinkt mit Gomille Traditions of Storytelling and Genre in Contemporary Anglophone Fiction Part 1 im WS 07/08; alternativ: verlinkt mit Gomille Travel, Nomadism, Migrancy: The Spatial Turn of the Novel im WS 07/08)

Modul 2: Kooperationsmodul Literatur-, Sprach- und Kulturwissenschaft

146. Language(s) in the Novel (Anglophone Fiction in the World) Gomille
2-stündig
Mo 11:00 - 13:00, 2321.U1.46
147. Language Contact and Grammatical Change: World Englishes Kouteva
2-stündig
Mi 14:00 - 16:00, 2321.U1.81

Schwerpunkt 3: Literatur und Kultur Großbritanniens und Irlands

Modul 1: Methodische und systematische Fragestellungen (Epoche, Gattung, Autor)

148. Elizabethan and Jacobean Plays (Part 2) Unterweg
2-stündig
Do 14:00 - 16:00, 2332.04.22
(verlinkt mit Unterweg Elizabethan and Jacobean Plays (Part 1) im WS 07/08)
149. Life Writing: David Copperfield Gomille
2-stündig
Do 16:00 - 18:00, 2321.U1.42
150. Narrative Technique Begam
2-stündig
Mi 11:00 - 13:00, 2332.04.22
151. Modernism Begam
2-stündig
Di 11:00 - 13:00, 2321.02.21
152. Hauptseminar Englische Literaturwissenschaft N.N.
2-stündig
Di 11:00 - 13:00, 2332.04.22

Modul 2: Kooperationsmodul Literatur-, Sprach- und Kulturwissenschaft

153. Traditions of Storytelling and Genre in Contemporary Anglophone Fiction (Part II) Gomille
2-stündig
Do 14:00 - 16:00, 2301.HS 3B
(verlinkt mit Gomille Traditions of Storytelling and Genre in Contemporary Anglophone Fiction Part 1 im WS 07/08; alternativ: verlinkt mit Gomille Travel, Nomadism, Migrancy: The Spatial Turn of the Novel im WS 07/08)

Schwerpunkt 4: Medieval Foundations of Modern British Identities

Modul 1b: Language and Identity

154. The History of English c.500-c.1600 Busse
2-stündig
Mo 11:00 - 13:00, 2321.U1.44

Modul 2b: Literature and Identity

155. Middle English Romances Busse
2-stündig
Fr 14:00 - 16:00, 2321.U1.72

Übung

156. Reading Course Medieval English Krabbe
2-stündig
Mo 16:00 - 18:00, 2321.02.21

Schwerpunkt 5: Sprachwissenschaft

Modul 2: Medium, domains, varieties, genres

157. The Linguistics of CMC Stein
2-stündig
Di 11:00 - 13:00, 2321.U1.42
158. Language Contact and Grammatical Change: World Englishes Kouteva
2-stündig
Mi 14:00 - 16:00, 2321.U1.81
- Sprachpraxis**
159. Essay writing for Master Nieroba
2-stündig
Do 11:00 - 13:00, 2321.02.21

4

Erziehungswissenschaft

Vorlesungen

160. International vergleichende Bildungsforschung Barz
2-stündig
Do 09:00 - 11:00, 2303.01.63

Proseminare

161. Schlüsselkompetenz: Methoden der Wissensorganisation Steuber
2-stündig
Do 11:00 - 13:00, 2303.01.61
162. Schlüsselkompetenz: Studieren mit Neuen Medien Steuber
2-stündig
Do 09:00 - 11:00, 2303.01.61
163. Schlüsselkompetenz: Wie man eine wissenschaftliche Abschlussarbeit schreibt Steuber
2-stündig

Hauptseminare

164. Bildungsfinanzierung Barz
2-stündig
Mi 09:00 - 11:00, 2303.01.61
165. Implementierung pädagogischer Innovationen: Tanzpädagogik, Ganztagschulen u. a. Barz
2-stündig
Mi 11:00 - 13:00, 2303.01.63
166. Weiterbildungsforschung Barz
2-stündig
Mi 14:00 - 16:00, 2303.01.61
167. Beratung in Familie, Schule und Beruf Schwarzer
2-stündig
Mo 14:00 - 16:00, 2303.01.61
168. Sozialer Rückhalt und Gesundheit Schwarzer
2-stündig
Mi 11:00 - 13:00, 2303.01.61
169. Schulische Interaktion Stadtfeld
2-stündig
Termin nach Vereinbarung
170. Didaktik und Unterrichtsforschung Steuber
2-stündig
- ### Oberseminare
171. Vorstellung von Forschungsbefunden aus den Bereichen der Erwachsenenbildung und Pädagogischen Beratung Schwarzer
2-stündig
Do 14:00 - 16:00, 2303.01.61

Kolloquien

172. Kolloquium für Examenskandidaten und Doktoranden
2-stündig
Di 18:00 - 20:00, 2303.01.61 Barz
173. Kolloquium für Examenskandidaten
2-stündig
Mo 16:00 - 18:00, 2303.01.61 Schwarzer
174. Kolloquium für Examenskandidaten
1-stündig Steuber

Nebenfach Psychologie Vorlesungen

175. Grundlagen der Entwicklungspsychologie
2-stündig
Mo 16:00 - 18:00, 2303.01.63 Gloger-Tippelt

Proseminare

176. Übung zur Vorlesung Entwicklungspsychologie
1-stündig, nach Vereinbarung Gloger-Tippelt
177. Einführung in die Internationale Marktforschung
2-stündig
Mo 11:00 - 13:00, Raum nach Vereinbarung Müller-Schirmer

Hauptseminare

178. Entwicklungspsychologie des Jugendalters
2-stündig
Di 09:00 - 11:00, 2303.01.61 Gloger-Tippelt
179. Kindesmisshandlung: Forschungsstand und
Handlungskonzepte
2-stündig
Mi 11:00 - 13:00, 2303.01.61 Gloger-Tippelt
180. Soziale Geschlechtertypisierung
2-stündig
Mo 14:00 - 16:00, 2303.01.41 König
181. Kolloquium für Diplomarbeiten, Doktorarbeiten und laufende
Forschungsarbeiten
2-stündig
Mi 16:00 - 18:00, Raum nach Vereinbarung Gloger-Tippelt
182. Kolloquium für Examenskandidaten
2-stündig
Mi 14:00 - 16:00, Raum nach Vereinbarung Gloger-Tippelt

Angebote für gestufte Studiengänge

BA Sozialwissenschaft

Modul „Sozialwissenschaftliche Bildungsforschung“

183. International vergleichende Bildungsforschung Barz
2-stündig
Do 09:00 - 11:00, 2303.01.63
184. Bildungsfinanzierung Barz
2-stündig
Mi 09:00 - 11:00, 2303.01.61
185. Weiterbildungsforschung Barz
2-stündig
Mi 14:00 - 16:00, 2303.01.61

Modul „Entwicklungs- und Sozialpsychologie“

186. Entwicklungspsychologie des Jugendalters Gloger-Tippelt
2-stündig
Di 09:00 - 11:00, 2303.01.61
187. Grundlagen der Entwicklungspsychologie Gloger-Tippelt
2-stündig
Mo 16:00 - 18:00, 2303.01.63
188. Kindesmisshandlung: Forschungsstand und Gloger-Tippelt
Handlungskonzepte
2-stündig
Mi 11:00 - 13:00, 2303.01.61
189. Übung zur Vorlesung Entwicklungspsychologie Gloger-Tippelt
1-stündig, nach Vereinbarung
190. Soziale Geschlechtertypisierung König
2-stündig
Mo 14:00 - 16:00, 2303.01.41
191. Einführung in die Internationale Marktforschung Müller-
Schirmer
2-stündig
Mo 11:00 - 13:00, Raum nach Vereinbarung

Fachübergreifender Wahlpflichtbereich

192. Schlüsselkompetenz : Kommunikation und Kooperation Koblitz
2-stündig
Fr 09:00 - 11:00, 2303.01.61
193. Schlüsselkompetenz : Lehrmethoden und Seminargestaltung Koblitz
für Erwachsene
2-stündig
Fr 11:00 - 13:00, 2303.01.61
194. Schlüsselkompetenz : Präsentationsmethoden Koblitz
2-stündig
Fr 14:00 - 16:00, 2303.01.61

195.	Schlüsselkompetenz : Teamentwicklung und Teammanagement 2-stündig Fr 16:00 - 18:00, 2303.01.61	Koblitz
196.	Schlüsselkompetenz: Auswertung und Interpretation empirischer Daten 2-stündig	Posse
197.	Schlüsselkompetenz: Gesundheitsmanagement 2-stündig	Posse
198.	Schlüsselkompetenz: Sachgerecht Verhandeln (Harvard-Konzept) 2-stündig	Posse
199.	Schlüsselkompetenz: Zeitmanagement 2-stündig	Posse
200.	Schlüsselkompetenz: Stressmanagement 2-stündig	Schwarzer
201.	Schlüsselkompetenz: Methoden der Wissensorganisation 2-stündig Do 11:00 - 13:00, 2303.01.61	Steuber
202.	Schlüsselkompetenz: Studieren mit Neuen Medien 2-stündig Do 09:00 - 11:00, 2303.01.61	Steuber
203.	Schlüsselkompetenz: Wie man eine wissenschaftliche Abschlussarbeit schreibt 2-stündig	Steuber

Germanistik

Bachelorstudiengang

1. Studienjahr

204.	B1-1-2 Grammatik der deutschen Sprache 2-stündig Mi 09:00 - 11:00, 2301.HS 3B	Scharf
205.	B1-1-2 Grammatik der deutschen Sprache 2-stündig Di 09:00 - 11:00, 2321.HS 3F	Scharf
206.	Übung zu B1-1-2: Grammatik der deutschen Sprache 1-stündig Mi 16:00 - 17:00, 2321.02.52	Scharf

- | | | |
|------|--|--------------|
| 207. | B1-1-2 Grammatik der deutschen Sprache
2-stündig
Di 09:00 - 11:00, 2321.U1.46 | N.N. |
| 208. | B1-1-2 Grammatik der deutschen Sprache
Do 11:00 - 13:00, 2321.U1.46 | Mroczynski |
| 209. | B1-1-2 Grammatik der deutschen Sprache
2-stündig
Di 11:00 - 13:00, 2321.U1.44 | Wulf |
| 210. | B1-2-2 Übung zu Techniken literaturwissenschaftl. Arbeitens
und Gattungspoetik
2-stündig
Mi 16:00 - 18:00, 2321.U1.46 | Neuhaus-Koch |
| 211. | B1-2-2 Übung zu Techniken literaturwissenschaftl. Arbeitens
und Gattungspoetik
2-stündig
Di 14:00 - 16:00, 2321.U1.46 | Neuhaus-Koch |
| 212. | B1-2-2 Übung zu Techniken literaturwissenschaftl. Arbeitens
und Gattungspoetik
2-stündig
Di 14:00 - 16:00, 2321.U1.42 | Beck |
| 213. | B1-2-2 Übung zu Techniken literaturwissenschaftl. Arbeitens
und Gattungspoetik
2-stündig
Do 09:00 - 11:00, 2321.02.22 | Klein |
| 214. | Förderung der Schreibkompetenzen im Germanistik-Studium
(auch empfehlenswert als Begleitung zur BA-Arbeit)
2-stündig
Mo 11:00 - 13:00, 2321.02.22 | Beck |
| 216. | B1-2-2 Techniken literaturwissenschaftlichen Arbeitens und
Gattungspoetik
2-stündig
Mo 09:00 - 11:00, 2321.02.53 | N.N. |
| 217. | B1-2-2 Techniken literaturwissenschaftlichen Arbeitens und
Gattungspoetik
2-stündig
Mi 16:00 - 18:00, 2321.01.56 | N.N. |
| 218. | B1-2-2 Techniken literaturwissenschaftlichen Arbeitens und
Gattungspoetik
2-stündig
Do 14:00 - 16:00, 2321.02.22 | Trabert |
| 219. | B1-2-2 Techniken literaturwissenschaftlichen Arbeitens und
Gattungspoetik
2-stündig
Di 14:00 - 16:00, 2321.02.22 | N.N. |

220. B1-2-2 Techniken literaturwissenschaftlichen Arbeitens und
Gattungspoetik
2-stündig
Mi 14:00 - 16:00, 2321.U1.69 N.N.
221. Essayistische Stilistik (auch B1-4-3)
2-stündig
Sa 14:00 - 18:00, 2321.02.52, Einzeltermin am 31.05.2008
So 10:00 - 16:00, 2321.02.52, Einzeltermin am 01.06.2008
Sa 14:00 - 18:00, 2321.02.52, Einzeltermin am 21.06.2008
So 10:00 - 16:00, 2321.02.52, Einzeltermin am 22.06.2008 Hagemann
222. Geschichte und Theorie der Schrift
2-stündig
Fr 11:00 - 13:00, 2301.HS 3A Matussek
223. Grundlagen des belletristischen Lektorats
2-stündig Nießen
224. B1-3-2 Grundlagen des Studiums der älteren deutschen
Sprache und Literatur
2-stündig
Di 11:00 - 13:00 Falk
225. B1-3-2 Grundlagen des Studiums der älteren deutschen
Sprache und Literatur
2-stündig
Di 14:00 - 16:00 Rauter
226. Journalistisches Schreiben für Printmedien
2-stündig
Blockveranstaltung: 10:00 - 17:00, 2321.U1.69
Beginn: 11.04.2008 Ende: 12.04.2008 und
Beginn: 18.04.2008 Ende: 19.04.2008 Borrenkott
227. Kommentare schreiben - am Beispiel von Goethes "Faust"
Mo 14:00 - 16:00, 2321.01.24 Meis
228. Literatur als Event - Lesungen & Literaturfestivals
(über zwei Semester)
2-stündig Nießen
229. Lyrikwerkstatt
2-stündig
Di 14:00 - 16:00, 2321.01.56 Nitzberg
230. Praxis des literarischen Schreibens
2-stündig
Di 09:00 - 11:00, 2321.02.54 Nitzberg
231. Praxis des literarischen Schreibens
2-stündig
Mi 16:00 - 18:00, 2321.02.54 Raven

- | | | |
|-----------------------|--|----------------------|
| 232. | Reden schreiben
2-stündig
Blockveranstaltung: 10:00 - 17:00, 2321.02.54
Beginn: 20.06.2008 Ende: 22.06.2008 | Schlegel |
| 233. | Rhetorik des Schreibens (auch B1-4-3)
2-stündig
Sa 14:00 - 18:00, 2321.02.53, Einzeltermin am 07.06.2008
So 10:00 - 16:00, 2321.02.53, Einzeltermin am 08.06.2008
Sa 14:00 - 18:00, 2321.02.53, Einzeltermin am 05.07.2008
So 10:00 - 16:00, 2321.02.53, Einzeltermin am 06.07.2008 | Hagemann |
| 234. | Theorie und Praxis der mündlichen Kommunikation
2-stündig
Fr 09:00 - 11:00, 2301.HS 3D | Pabst-
Weinschenk |
| 2. Studienjahr | | |
| 235. | B2-1-2 Sprachvariation / Sprachgebrauch
2-stündig
Do 09:00 - 11:00, 2321.01.24 | Wengeler |
| 236. | B2-1-3 Historische Linguistik
2-stündig
Mo 11:00 - 13:00, 2321.01.24 | Wengeler |
| 237. | B2-1-3 Historische Linguistik
2-stündig
Do 11:00 - 13:00, 2321.01.24 | Wengeler |
| 238. | B2-1-3 Historische Linguistik
2-stündig
Di 14:00 - 16:00, 2321.01.24 | Welbers |
| 239. | B2-1-3 Historische Linguistik
2-stündig
Mi 14:00 - 16:00, 2321.01.24 | Welbers |
| 240. | B2-2-3 Modelle der Textarbeit
2-stündig
Mo 14:00 - 16:00, 2321.02.22 | Klein |
| 241. | B2-2-3 Modelle der Textarbeit
2-stündig
Mo 16:00 - 18:00, 2321.01.24 | Kurwinkel |
| 242. | B2-2-3 Modelle der Textarbeit
2-stündig
Di 09:00 - 11:00, 2321.02.53 | Solibakke |
| 243. | B2-2-3 Modelle der Textarbeit (Georg Büchner)
2-stündig
Di 11:00 - 13:00, 2321.01.24 | Schönborn |
| 244. | B2-2-3 Modelle der Textarbeit
2-stündig
Do 09:00 - 11:00, 2321.02.53 | Solibakke |

- | | | |
|------|--|--------------|
| 245. | B2-2-3 Modelle der Textarbeit
2-stündig
Do 16:00 - 18:00, 2321.02.52 | Witte |
| 246. | B2-2-3 Modelle der Textarbeit
2-stündig
Fr 09:00 - 11:00, 2321.02.53 | Singh |
| 247. | B2-2-3 Modelle der Textarbeit: Interpretationskonflikte am
Beispiel von Adalbert von Chamisso's „Peter Schlemihl“
2-stündig
Mo 11:00 - 13:00 | Tepe |
| 248. | B2-2-3 Modelle der Textarbeit: Interpretationskonflikte am
Beispiel von E.T.A. Hoffmann's "Der Sandmann"
2-stündig
Mi 09:00 - 11:00, 2321.02.53 | Tepe |
| 249. | B2-3-1/M1-3-1 Mittelhochdeutsche Literatur zwischen
Mündlichkeit und Schriftlichkeit
2-stündig
Di 11:00 - 13:00, 2201.00 HS 2A | Haupt |
| 250. | B2-3-1 Schwankdichtung des Mittelalters
2-stündig
Mi 14:00 - 16:00, 2321, HS 3F | Brall-Tuchel |
| 251. | B2-3-3 Volksbücher,
2-stündig
Mo 14:00 - 16:00, 2321.02.52 | Brall-Tuchel |
| 252. | B2-3-3 Die Historia von D. Johann Fausten
2-stündig
Di 14:00 - 16:00, 2331.02.26 | Falk |
| 253. | B2-3-3 Mittelalterrezeption
2-stündig
Mo 11:00 - 13:00, 2321.02.26 | Grothues |
| 254. | B2-3-3 Zeichen in der mittelalterlichen Literatur
2-stündig
Mo 18:00 - 20:00 | Küstern |
| 255. | B2-3-3 Zeitung, Zeitschrift, Buch: Geschichte und Perspektiven
2-stündig
Do 14:00 - 16:00, 22.01, HS 2C | Lotsch |
| 256. | B2-3-3 Walther von der Vogelweide
2-stündig
Di 09:00 - 11:00 | Rauter |
| 257. | B2-3-3 Althochdeutsch
2-stündig
Di 16:00 - 18:00, 23.02.U1.24 | Wilcke |

258. Grundlagen der Regie Weintz
2-stündig
Blockseminar, Termin wird noch bekannt gegeben
259. Grundseminar zur Sprach- und Literaturvermittlung Pabst-Weinschenk
Do 11:00 – 13:00, 2321.02.22
260. Rhetorik und Präsentation: Ratgeberliteratur Pabst-Weinschenk
2-stündig
Do 14:00 - 16:00, 2321.01.41
261. Pop-Poesie. Lyrik zwischen Massenmarkt und Netzkultur Venus
2-stündig
Mo 11:00 - 13:00, 2321.01.41
262. Präsentieren. Die Kunst der mündlichen Darstellung Venus
2-stündig
Mo 14:00 - 16:00, 2321.01.41
- 3. Studienjahr**
263. B3-1-2 Angewandte Sprachanalyse N.N.
2-stündig
Mi 11:00 - 13:00, 2321.U1.42
264. B3-1-2 Angewandte Sprachanalyse N.N.
2-stündig
Do 11:00 - 13:00, 2321.U1.42
265. B3-1-2 Angewandte Sprachanalyse N.N.
4-stündig
Do 14:00 - 18:00, 2321.U1.46
266. B3-2-1 Epochenüberblick: Romantik Herwig
2-stündig
Di 11:00 - 13:00, 2301.HS 3D
267. B3-2-2 Literaturgeschichte in exemplarischen Beispielen: Herwig
Heinrich von Kleist
2-stündig
Mo 14:00 - 18:00, 2321.02.53
268. Debattieren. Strategien des Streitgesprächs Venus
2-stündig
Di 11:00 - 13:00, 2321.00.86
269. Die Medialität des Schweigens Matussek
2-stündig
Do 14:00 - 16:00, 2321.01.24
270. Drehbuchsreiben - Theorie und Praxis Eick
2-stündig
Blockveranstaltung: 10:00 - 17:00, 2321.01.24
Beginn: 26.04.2008 Ende: 27.04.2008 und
Beginn: 31.05.2008 Ende: 01.06.2008

271. Einstieg in die Public Relations - Public Relations für Einsteiger Schumacher
2-stündig
Termine werden noch bekannt gegeben!
272. Gespräche - in Theorie und Praxis Schell
2-stündig
Sa 09:00 - 17:00, 2321.01.41, Einzeltermin am 14.06.2008
Blockseminar: 09:00 - 17:00, 2321.01.24
Beginn: 07.06.2008 Ende: 08.06.2008
273. Grenzen und Möglichkeiten des investigativen Journalismus Krumbach-
(auch M2-4-A-1) Halbach
2-stündig
Blockveranstaltung: 10:00 - 17:00, 23.21.00.91
Beginn: 17.04.2008 Ende: 19.04.2008
274. Journalistisches Schreiben für den Hörfunk Münstermann
2-stündig
275. Lebendige Sprache zu bewegten Bildern - Schreiben für Bergner
Fernsehbeiträge
Blockveranstaltung: 10:00 - 17:00, 2321.02.54
Beginn: 16.05.2008 Ende: 18.05.2008
276. Moderieren. Von der Schwierigkeit und dem Vergnügen Venus
teilnehmender Metakommunikation
2-stündig
Di 14:00 - 16:00, 2321.01.41
277. B3-3-1 Pilgerberichte des 15. Jahrhunderts Brall-Tuchel
2-stündig
Mo 11:00 - 13:00
278. B3-3-2 Examenskolloquium Brall-Tuchel
2-stündig
Fr 09:00 - 11:00, 2321.02.52 Beginn: 18.04.2008
279. "Reim & Co." Koslovsky
2-stündig
Blockveranstaltung:
Fr 14:00 - 18:00, 2321.02.53,
Sa, So 11:00 - 15:00, 2321.02.53,
Beginn: 23.05.2008 Ende: 25.05.2008 und
Beginn: 11.07.2008 Ende: 13.07.2008
280. Rede-Rhetorik Enders
2-stündig
Blockveranstaltung vom 18.07.2008 bis 20.07.2008
Fr 16:00 - 20:00, 2321.01.56
Sa, So: 10:00 - 18:00, 2321.01.24
281. Rede-Rhetorik Ohletz
2-stündig
Blockveranstaltung n. V.

282. Romantik (auch BA 3-2-2) Alefeld
 2-stündig
 Do 14:00 - 16:00, 2321.01.56
283. Schreiben im Internet: Von der historisch-kritischen Edition zu Herr Füllner
 offenen digitalen Edition (auch B3-4-3)
 2-stündig
284. Stoffentwicklung für Film und Fernsehen Mayer-
 2-stündig Schuchard
 Fr 13:00 - 21:00, 2321.02.54, Einzeltermin am 11.04.2008
 Sa 10:00 - 18:00, 2321.02.54, Einzeltermin am 12.04.2008
 Fr 13:00 - 21:00, 2321.02.54, Einzeltermin am 02.05.2008
 Sa 10:00 - 18:00, 2321.02.54, Einzeltermin am 03.05.2008
285. Werbetext und Konzeption Hirschfeld
 2-stündig
 Fr 11:00 - 13:00, 23.02.02.22 (AVZ)
- KUBUS-Programm der Philosophischen Fakultät**
286. Praxisforum Berufsorientierung für Germanistinnen und Welbers
 Germanisten
 2-stündig
 Mi 16:00 - 18:00, 2321.01.24

Masterstudiengang

1. Master-Studienjahr

287. M1-1-1 / HS Textlinguistik Busse
 2-stündig
 Di 11:00 - 13:00, 2321.U1.46
288. M1-1-2 / HS Linguistische Pragmatik Busse
 2-stündig
 Mi 09:00 - 11:00, 2321.HS 3E
289. M1-1-2 / HS Morphologie Busse
 Do 09:00 - 11:00, 2301.HS 3B
290. M1-1-3 / HS Politische Textsorten Wengeler
 2-stündig
 Mi 11:00 - 13:00, 2321.U1.46
291. M1-2-3 Theodor Fontane: Romane Witte
 2-stündig
 Mi 11:00 - 13:00, 2321.02.53
292. M1-2-3 / HS 1928: Das Jahr der Extreme Witte
 2-stündig
 Mi 16:00 - 18:00, 2321.02.53
293. M1-2-3 Rainer Maria Rilke Schönborn
 2-stündig
 Do 11:00 - 13:00, 2321.02.53

- | | | |
|------------------------------|--|------------------|
| 294. | M1-3-1/B2-3-1 Mittelhochdeutsche Literatur zwischen Mündlichkeit und Schriftlichkeit
2-stündig
Di 11:00 - 13:00, 2201.00 HS 2A | Haupt |
| 295. | Der Liebesverrat und die Don-Juan-Figur
2-stündig
Mi 14:00 - 16:00, 2321.U1.42 | Herwig |
| 296. | Europakonzepte in der Literatur
2-stündig
Do 14:00 - 16:00, 2321.02.53 | Tepe |
| 297. | Forschungsprojekte aus dem Schwerpunkt Mythos, Ideologie und Methoden
Do 16:00 - 18:00, 2321.02.54 | Tepe |
| 298. | Germanistische Praxis in Vermittlungsfeldern
2-stündig, Blockseminar n. V.,
Vorbesprechung: Fr., 11.04.08, 15:00, 2321.01.41 | Pabst-Weinschenk |
| 299. | Geschichte und Theorie der Schrift
2-stündig
Fr 11:00 - 13:00, 2301.HS 3A | Matussek |
| 300. | Moderation in Hörfunk und Fernsehen
2-stündig
14-täglich: Mo 09:00 - 13:00, 2321.02.54
Beginn: 14.04.2008 Ende: 14.07.2008 | Heitwerth |
| 301. | Walter Benjamin
2-stündig
Di 10:00 - 13:00, 2321.01.41 | Pott |
| 2. Master-Studienjahr | | |
| 302. | M2-1-E/S-2 / OS Kognitive Linguistik: Theorien, Modelle, Methoden
2-stündig
Do 11:00 - 13:00, 2321.01.41 | Busse |
| 303. | Atmung - Stimme - Sprache (Sprechwerkstatt)
Fr 09:00 - 11:00, 2321.01.24 | Haneveld |
| 304. | Die Kunst des Vortrags
2-stündig
Di 11:00 - 13:00, 2321.01.56 | Nitzberg |
| 305. | Essayistische Stilistik (auch B1-4-3)
2-stündig
Sa 14:00 - 18:00, 2321.02.52, Einzeltermin am 31.05.2008
So 10:00 - 16:00, 2321.02.52, Einzeltermin am 01.06.2008
Sa 14:00 - 18:00, 2321.02.52, Einzeltermin am 21.06.2008
So 10:00 - 16:00, 2321.02.52, Einzeltermin am 22.06.2008 | Hagemann |

306. Förderung der Schreibkompetenzen im Germanistik-Studium (auch empfehlenswert als Begleitung zur BA-Arbeit)
2-stündig
Mo 11:00 - 13:00, 2321.02.22 Beck
307. M2-2-S-1 / OS Kleine Literaturen
2-stündig
Mi 11:00 - 13:00, 2321.01.24 Schönborn
308. Grenzen und Möglichkeiten des investigativen Journalismus (auch M2-4-A-1)
2-stündig
Blockveranstaltung: 10:00 - 17:00, 23.21.00.91
Beginn: 17.04.2008 Ende: 19.04.2008 Krumbach-Halbach
309. Grundlagen des kreativen Schreibens
2-stündig
Fr 13:00 - 21:00, 2321.02.53, Einzeltermin am 02.05.2008
Sa 10:00 - 18:00, 2321.01.24, Einzeltermin am 03.05.2008
Blockveranstaltung: 10:00 - 18:00, 2321.01.24
Beginn: 12.04.2008 Ende: 13.04.2008 Boehning
310. Grundlagen und Praxis des journalistischen Interviews
2-stündig
Blockveranstaltung: 10:00 - 17:00, 2321.01.24
Beginn: 16.05.2008 Ende: 18.05.2008 Hendrix
311. Kolloquium zur Prüfungs- und Examensvorbereitung
2-stündig
Fr 17:00 - 20:00, 2321.01.24 Matussek
312. Kolloquium zur Sprechwissenschaft u. Sprecherziehung:
Konzepte ästhetischer Kommunikation
Do 16:00 - 18:00, 2321.01.41
Termine nach Absprache, Teilnahme nach persönlicher Anmeldung! Pabst-Weinschenk
313. Master-Aufbauseminar zur Sprach- und Literaturvermittlung
2-stündig
Blockseminar n.V.,
Vorbesprechung Fr., 11.04.08, 14:00, 2321. 01.4 Pabst-Weinschenk
314. Pilgerberichte des 15. Jahrhunderts
2-stündig
Mo 11:00 - 13:00 Brall-Tuchel
315. Platons Medientheorie
2-stündig
Mi 11:00 - 13:00, 2321.01.41 Matussek
316. Praxisseminar, auch SPS
2-stündig
Fr 11:00 -13:00, 2301.HS 3D Pabst-Weinschenk

- | | | |
|------|--|------------------|
| 317. | Projekt-Management II: Präsentation u. Evaluation von kultur- u. medienbezogenen Projekten
2-stündig
Fr 11:00 - 13:00, 2301.HS 3D
(auch M2-4-B-2, M2-4-C-2 Praxisseminar, auch SPS) | Pabst-Weinschenk |
| 318. | Rhetorik des Schreibens (auch B1-4-3)
2-stündig
Sa 14:00 - 18:00, 2321.02.53, Einzeltermin am 07.06.2008
So 10:00 - 16:00, 2321.02.53, Einzeltermin am 08.06.2008
Sa 14:00 - 18:00, 2321.02.53, Einzeltermin am 05.07.2008
So 10:00 - 16:00, 2321.02.53, Einzeltermin am 06.07.2008 | Hagemann |
| 319. | Schreiben im Internet: Von der historisch-kritischen Edition zu offenen digitalen Edition (auch B3-4-3)
2-stündig | Herr Füllner |
| 320. | Tutorium zur mündlichen Kommunikation u. zur Sprach- u. Literaturvermittlung
2-stündig
Fr 13:00 - 15:00, 2321.01.41, Vorbesprechung: Fr. 11.4.08 | Pabst-Weinschenk |

Magisterstudiengang

Vorlesungen

- | | | |
|--------------------|---|---------------|
| 321. | Sturm und Drang
2-stündig
Mo 11:00 - 13:00, 2301.HS 3C | Cepl-Kaufmann |
| 322. | Düsseldorf als Ort deutscher Literatur
2-stündig
Do 11:00 - 13:00, 2321.HS 3F | Hansen |
| 323. | Literatur der Goethezeit II: Klassik
2-stündig
Di 11:00 - 13:00, 2321.HS 3F | Witte |
| 324. | B2-3-1 Schwankdichtung des Mittelalters
2-stündig
Mi 14:00 - 16:00, 2321. HS 3F | Brall-Tuchel |
| 325. | Die Medialität des Schweigens
2-stündig
Do 14:00 - 16:00, 2321.01.24 | Matussek |
| 326. | Geschichte und Theorie der Schrift
2-stündig
Fr 11:00 - 13:00, 2301.HS 3A | Matussek |
| Proseminare | | |
| 327. | Das Lustspiel im 18. und 19. Jahrhundert
2-stündig
Do 14:00 - 16:00, 2321.01.56 | Alefeld |

- a) Grundseminare**
328. B1-3-2 Grundlagen des Studiums der älteren deutschen Sprache und Literatur
2-stündig
Di 11:00 - 13:00 Falk
329. B1-3-2 Grundlagen des Studiums der älteren deutschen Sprache und Literatur
2-stündig
Di 14:00 - 16:00 Rauter
330. Grundseminar zur Sprach- und Literaturvermittlung
Do 11:00 - 13:00, 2321.02.22 Pabst-Weinschenk
- b) Thematische Proseminare**
331. Sanskrit
2-stündig
Mi 09:00 - 11:00, 2321.01.56 Beeh
332. Übersetzungstheorie und -geschichte
2-stündig
Do 09:00 - 11:00, 2321.01.41 Scharf
333. Theorien der Übersetzung
2-stündig
Do 16:00 - 18:00, 2321.01.24 Welbers
334. Ästhetikdiskurse der Moderne
2-stündig
Di 16:00 - 18:00, 2321.01.56 Grande
335. B2-3-3 Volksbücher
2-stündig
Mo 14:00 - 16:00, 2321.02.52 Brall-Tuchel
336. B2-3-3 Die Historia von D. Johann Fausten
2-stündig
Di 14:00 - 16:00, 2331.02.26 Falk
337. B2-3-3 Mittelalterrezeption
2-stündig
Mo 11:00 - 13:00, 2321.02.26 Grothues
338. B2-3-3 Zeichen in der mittelalterlichen Literatur
2-stündig
Mo 18:00 - 20:00 Küsters
339. B2-3-3 Zeitung, Zeitschrift, Buch: Geschichte und Perspektiven
2-stündig
Do 14:00 - 16:00, 22.01, HS 2C Lotsch
340. B2-3-3 Walther von der Vogelweide
2-stündig
Di 09:00 - 11:00 Rauter

- | | | |
|----------------------|---|---------------------------|
| 341. | B2-3-3 Althochdeutsch
2-stündig
Di 16:00 - 18:00, 2302.U1.24 | Wilcke |
| 342. | Grundlagen der Regie
2-stündig
Blockseminar, Termin wird noch bekannt gegeben | Weintz |
| 343. | Heine als Literaturkritiker
2-stündig
Mo 11:00 - 13:00, 2321.U1.72 | Herr Füllner |
| 344. | Heine in Paris
2-stündig
Do 16:00 - 18:00, 2321.00.82 | Frau Füllner |
| 345. | Literaturadaptionen - Medienwechsel zwischen
typographischem und kinematographischem Code
2-stündig
Blockveranstaltung vom 16.-18. Mai 2008
Fr 14:00 - 18:00, 2301.HS 3B
Sa, So: 11:00 - 19:00, 2321.01.24 | Kurwinkel /
Schmerheim |
| 346. | Pop-Poesie. Lyrik zwischen Massenmarkt und Netzkultur
2-stündig
Mo 11:00 - 13:00, 2321.01.41 | Venus |
| 347. | Präsentieren. Die Kunst der mündlichen Darstellung
2-stündig
Mo 14:00 - 16:00, 2321.01.41 | Venus |
| 348. | Praxis des literarischen Schreibens
2-stündig
Di 09:00 - 11:00, 2321.02.54 | Nitzberg |
| 349. | Rhetorik und Präsentation: Ratgeberliteratur
2-stündig
Do 14:00 - 16:00, 2321.01.41 | Pabst-
Weinschenk |
| 350. | Theatralia II
2-stündig
Mi 11:00 - 13:00, Veranstaltungsort: Sammlungen
Theatermuseum, Merowinger Str. 88; I. OG, R 102 | Matzigkeit |
| 351. | Theorie und Praxis der mündlichen Kommunikation
2-stündig
Fr 09:00 - 11:00, 2301.HS 3D | Pabst-
Weinschenk |
| Hauptseminare | | |
| 352. | M1-1-1 / HS Textlinguistik
2-stündig
Di 11:00 - 13:00, 2321.U1.46 | Busse |
| 353. | M1-1-2 / HS Linguistische Pragmatik
2-stündig
Mi 09:00 - 11:00, 2321.HS 3E | Busse |

354. M1-1-2 / HS Morphologie Busse
 2-stündig
 Do 09:00 - 11:00, 2301.HS 3B
355. M1-1-3 / HS Politische Textsorten Wengeler
 2-stündig
 Mi 11:00 - 13:00, 2321.U1.46
356. Hermann Hesses "Glasperlenspiel" Hansen
 2-stündig
 Mo 09:00 - 11:00, 2321.01.41
357. M1-2-3 / Theodor Fontane: Romane Witte
 2-stündig
 Mi 11:00 - 13:00, 2321.02.53
358. M1-2-3 / HS 1928: Das Jahr der Extreme Witte
 2-stündig
 Mi 16:00 - 18:00, 2321.02.53
359. M1-2-3 / Rainer Maria Rilke Schönborn
 2-stündig
 Do. 11:00 - 13:00, 2321.02.53
360. Popliteraturgeschichte(n) 1965-2007. Texte, Schriften, Bilder,
 LAUT!Dichtung Kruse
 2-stündig
 Mi 11:00 - 13:00, 2321.02.54
 In Zusammenarbeit mit Dr. Enno Stahl.
361. Archiv-Museum-Ausstellung. Ein Projektseminar Cepl-Kaufmann
 2-stündig
 Blockveranstaltung; Bitte Aushänge an Raum 23.21.02.51 beachten.
 Vorbesprechung: Di. 11:00 - 13:00 Uhr am 15.04.08
362. Der Liebesverrat und die Don-Juan-Figur Herwig
 2-stündig
 Mi 14:00 - 16:00, 2321.U1.42
363. Europakonzepte in der Literatur Tepe
 2-stündig
 Do 14:00 - 16:00, 2321.02.53
364. Forschungsprojekte aus dem Schwerpunkt Mythos, Ideologie Tepe
 und Methoden
 2-stündig
 Do 16:00 - 18:00, 2321.02.54
365. J.W.Goethe: Die Wahlverwandschaften Roskothen
 2-stündig
 Fr 09:00 - 11:00, 2321.U1.69
366. Naturlyrik der Droste Kortländer
 2-stündig
 Di 11:00 - 13:00, 2321.02.26

367. B3-2-2 Literaturgeschichte in exemplarischen Beispielen: Herwig
Heinrich von Kleist
2-stündig
Mo 14:00 - 18:00, 2321.02.53
368. B3-3-1 Pilgerberichte des 15. Jahrhunderts Brall-Tuchel
2-stündig
Mo 11:00 - 13:00
369. Platons Medientheorie Matussek
2-stündig
Mi 11:00 - 13:00, 2321.01.41
370. Walter Benjamin Pott
2-stündig
Di 10:00 - 13:00, 2321.01.41
- Oberseminare**
371. M2-1-E/S-2 / OS Kognitive Linguistik: Theorien, Modelle, Busse
Methoden
2-stündig
Do 11:00 - 13:00, 2321.01.41
372. Doktorandenseminar Witte /
2-stündig Borsò
14-täglich: Di 16:00 – 18:00, 2321.02.52
373. Oberseminar für ExamenskandidatInnen und DoktorandInnen Cepl-Kaufmann
1-stündig
Mittwoch, 19-20 Uhr; Geb. 23.21 Raum 02.51
374. Dichtung und Religion Pott
2-stündig
Mo 16:00 - 18:00, 2321.01.56
375. Die Erinnerung an Krieg und Frieden Gössmann
Di 19:00 - 21:00, n. V., extern
376. Intertextualität und Intermedialität Herwig
2-stündig
Mi 11:00 - 13:00, 2321.01.56
377. M2-2-S-1 / OS Kleine Literaturen Schönborn
2-stündig
Mi 11:00 - 13:00, 2321.01.24
- Kolloquien**
378. Kolloquium für ExamenskandidatInnen und DoktorandInnen Busse
1-stündig
Di 09:00 - 10:00, 2321.01.56
379. Kolloquium für Examenskandidatinnen und Examenskandidaten Keller
2-stündig
Mi 18:00 - 20:00, 2321.01.56

380. Kolloquium für Doktorandinnen und Doktoranden
Termine: nach Vereinbarung
23.21. Raum 01.50 Keller
381. Wilhelm von Humboldt
2-stündig
Do 16:00 - 18:00, 2321.01.56 Scharf
382. B3-3-2 Examenskolloquium
2-stündig
Fr 09:00 - 11:00, 2321.02.52 Beginn: 18.04.2008 Brall-Tuchel
383. Kolloquium zur Prüfungs- und Examensvorbereitung
2-stündig
Fr 17:00 - 20:00, 2321.01.24 Matussek
384. Kolloquium für Examenskandidaten (Herwig)
Di 18:00 - 20:00, 2321.01.41 Herwig
385. Kolloquium für Examenskandidaten (Pott)
2-stündig
Mo 14:00 - 16:00, 2321.01.56 Pott
386. Kolloquium für Examenskandidaten (Tepe)
2-stündig
Mi 16:00 - 17:00, 2321.U1.64 Tepe
387. Kolloquium zur Prüfungsvorbereitung
2-stündig
Do 14:00 - 16:00, 2321.02.54 Schönborn
388. Kolloquium zur Sprechwissenschaft u. Sprecherziehung:
Konzepte ästhetischer Kommunikation
Do 16:00 - 18:00, 2321.01.41 Pabst-Weinschenk
Termine nach Absprache, Teilnahme nach persönlicher Anmeldung!
389. Projekt-Management II: Präsentation u. Evaluation von kultur-
u. medienbezogenen Projekten Pabst-Weinschenk
Fr 11:00 - 13:00, 2301.HS 3D
(auch M2-4-B-2, M2-4-C-2 Praxisseminar, auch SPS)
390. SPRECH-KONTAKTE - Forum der Sprech-Kommunikation in
Wirtschaft, Wissenschaft, Weiterbildung u. Verwaltung Pabst-Weinschenk /
3 x Do. 19-21.20 h im Weiterbildungszentrum (WBZ) der VHS Schreuder
am Hauptbahnhof, Saal 2: 17.4., 15.5., 19.6.2008
391. Tutorium zur mündlichen Kommunikation u. zur Sprach- u.
Literaturvermittlung Pabst-Weinschenk
Fr 13:00 - 15:00, 2321.01.41, Vorbesprechung: Fr. 11.4.08

Übungen

392. Die Kunst des Vortrags
2-stündig
Di 11:00 - 13:00, 2321.01.56 Nitzberg

393. Drehbuchschreiben für Fortgeschrittene Eick
 2-stündig
 Blockveranstaltung: 10:00 - 17:00, 2321.01.24
 Beginn: 14.06.2008 Ende: 15.06.2008 und
 Beginn: 28.06.2008 Ende: 29.06.2008
394. Drehbuchschreiben - Theorie und Praxis Eick
 2-stündig
 Blockveranstaltung: 10:00 - 17:00, 2321.01.24
 Beginn: 26.04.2008 Ende: 27.04.2008 und
 Beginn: 31.05.2008 Ende: 01.06.2008
395. Einstieg in die Public Relations - Public Relations für Einsteiger Schumacher
 2-stündig
 Termine werden noch bekannt gegeben!
396. Essayistische Stilistik (auch B1-4-3) Hagemann
 2-stündig
 Sa 14:00 - 18:00, 2321.02.52, Einzeltermin am 31.05.2008
 So 10:00 - 16:00, 2321.02.52, Einzeltermin am 01.06.2008
 Sa 14:00 - 18:00, 2321.02.52, Einzeltermin am 21.06.2008
 So 10:00 - 16:00, 2321.02.52, Einzeltermin am 22.06.2008
397. Filmkritik Sauer
 2-stündig
 Mi 16:00 - 18:00, 2321.01.41
398. Übung zum Hauptseminar Brall-Tuchel
 1-stündig
 Fr 11:00 - 12:00, 2321.02.52
399. Förderung der Schreibkompetenzen im Germanistik-Studium Beck
 (auch empfehlenswert als Begleitung zur BA-Arbeit)
 2-stündig
 Mo 11:00 - 13:00, 2321.02.22
400. Grenzen und Möglichkeiten des investigativen Journalismus Krumbach-
 (auch M2-4-A-1) Halbach
 2-stündig
 Blockveranstaltung: 10:00 - 17:00, 23.21.00.91
 Beginn: 17.04.2008 Ende: 19.04.2008
401. Grundlagen des belletristischen Lektorats Nießen
 2-stündig
402. Grundlagen des kreativen Schreibens Boehning
 2-stündig
 Fr 13:00 - 21:00, 2321.02.53, Einzeltermin am 02.05.2008
 Sa 10:00 - 18:00, 2321.01.24, Einzeltermin am 03.05.2008
 Blockveranstaltung: 10:00 - 18:00, 2321.01.24
 Beginn: 12.04.2008 Ende: 13.04.2008
403. Grundlagen und Praxis des journalistischen Interviews Hendrix
 2-stündig
 Blockveranstaltung: 10:00 - 17:00, 2321.01.24
 Beginn: 16.05.2008 Ende: 18.05.2008

404. Journalistisches Schreiben für den Hörfunk
2-stündig Münstermann
405. Journalistisches Schreiben für Printmedien
2-stündig Borrenkott
Blockveranstaltung: 10:00 - 17:00, 2321.U1.69
Beginn: 11.04.2008 Ende: 12.04.2008
Blockveranstaltung: 10:00 - 17:00, 2321.U1.69
Beginn: 18.04.2008 Ende: 19.04.2008
406. Kommentare schreiben - am Beispiel von Goethes "Faust"
Mo 14:00 - 16:00, 2321.01.24 Meis
407. Lebendige Sprache zu bewegten Bildern - Schreiben für
Fernsehbeiträge Bergner
Blockveranstaltung: 10:00 - 17:00, 2321.02.54
Beginn: 16.05.2008 Ende: 18.05.2008
408. Literatur als Event - Lesungen & Literaturfestivals (über zwei
Semester) Nießen
2-stündig
409. Lyrikwerkstatt Nitzberg
2-stündig
Di 14:00 - 16:00, 2321.01.56
410. Praxis des literarischen Schreibens Raven
2-stündig
Mi 16:00 - 18:00, 2321.02.54
411. "Reim & Co." Koslovsky
2-stündig
Blockveranstaltung
Fr 14:00 - 18:00, 2321.02.53
Sa, So 11:00 - 15:00, 2321.02.53
Beginn: 23.05.2008 Ende: 25.05.2008 und
Beginn: 11.07.2008 Ende: 13.07.2008
412. Reden schreiben Schlegel
2-stündig
Blockveranstaltung: 10:00 - 17:00, 2321.02.54
Beginn: 20.06.2008 Ende: 22.06.2008
413. Rhetorik des Schreibens (auch B1-4-3) Hagemann
2-stündig
Sa 14:00 - 18:00, 2321.02.53, Einzeltermin am 07.06.2008
So 10:00 - 16:00, 2321.02.53, Einzeltermin am 08.06.2008
Sa 14:00 - 18:00, 2321.02.53, Einzeltermin am 05.07.2008
So 10:00 - 16:00, 2321.02.53, Einzeltermin am 06.07.2008
414. Schreiben im Internet: Von der historisch-kritischen Edition zu
offenen digitalen Edition (auch B3-4-3) Herr Füllner
2-stündig

415. Stoffentwicklung für Film und Fernsehen
2-stündig
Fr 13:00 - 21:00, 2321.02.54, Einzeltermin am 11.04.2008
Sa 10:00 - 18:00, 2321.02.54, Einzeltermin am 12.04.2008
Fr 13:00 - 21:00, 2321.02.54, Einzeltermin am 02.05.2008
Sa 10:00 - 18:00, 2321.02.54, Einzeltermin am 03.05.2008
Mayer-Schuchard
416. Theatersalon
2-stündig
Fr 13:00 - 15:00, 2321.02.22
Fr 15:00 - 17:00, 2321.01.41
Fr 17:00 - 20:00, 2321.01.41
Ortsack
417. Werbetext und Konzeption
2-stündig
Fr 11:00 - 13:00, 23.02.02.22 (AVZ)
Hirschfeld
- Schlüsselqualifikation Mündlichkeit**
418. Rede-Rhetorik
2-stündig
Blockveranstaltung vom 18.07.2008 bis 20.07.2008
Fr 16:00 - 20:00, 2321.01.56,
Sa, So 10:00 - 18:00, 2321.01.24
Enders
419. Atmung - Stimme - Sprache (Sprechwerkstatt)
Fr 09:00 - 11:00, 2321.01.24
Haneveld
420. Moderation in Hörfunk und Fernsehen
2-stündig
14-täglich: Mo 09:00 - 13:00, 2321.02.54, Beginn: 14.04.2008
Heitwerth
421. Rede-Rhetorik
2-stündig, Blockveranstaltung n. V.
Ohletz
422. Gespräche - in Theorie und Praxis
2-stündig
Sa 09:00 - 17:00, 2321.01.41, Einzeltermin am 14.06.2008
Blockseminar: 09:00 - 17:00, 2321.01.24
Beginn: 07.06.2008 Ende: 08.06.2008
Schell

Deutsch als Fremdsprache

- Zusatzqualifikation**
423. ZQ Studienbereich A - Die 4 Fertigkeiten im DaF-Unterricht
2-stündig
Do 09:15 - 10:45
Die Zusatzqualifikation DaF beginnt immer im Wintersemester mit dem Seminar "ZQ Einführung". Das Seminar ZQ Studienbereich A - Die 4 Fertigkeiten -schließt an das o. g. Einführungsseminar an. Falls Sie sich zum Modul "Zusatzqualifikation DaF" anmelden möchten, finden Sie alle Informationen im Internet unter www.deutschkurse.de.
Windolph

424. ZQ Studienbereich B - Methodik und Didaktik DaF Breslauer
 2-stündig
 Mo 16:15 - 17:45
 Die Zusatzqualifikation DaF beginnt immer im Wintersemester mit dem Seminar "ZQ Einführung". Das Seminar ZQ Studienbereich B - Methodik und Didaktik DaF - schließt an das o. g. Einführungsseminar an. Falls Sie sich zum Modul "Zusatzqualifikation DaF" anmelden möchten, finden Sie alle Informationen im Internet unter www.deutschkurse.de.

Geschichte

Veranstaltungen für Erstsemester im BA-Studiengang

- Basismodul Mittelalterliche Geschichte**
425. Einführungsvorlesung: Europa im Mittelalter Laudage
 2-stündig
 Mo 11:00 - 13:00
 BA neu: Basismodul Mittelalter
426. Grundkurs: Europa im Mittelalter Hageneier
 2-stündig
 Mi 11:00 - 13:00, Gruppe 1
 Mi 14:00 - 16:00, Gruppe 2
 Fr 11:00 - 13:00, Gruppe 3
 Fr 14:00 - 16:00, Gruppe 4
 BA neu: Basismodul Mittelalter
- Basismodul Osteuropäische Geschichte**
427. Einführungsvorlesung Osteuropäische Geschichte Brandes
 2-stündig
 Mo 09:00 - 11:00, Beginn: 14.04.2008
 BA neu: Basismodul Osteuropa
428. Grundkurs: Einführung in die Osteuropäische Geschichte Fieseler /
Pomian
 2-stündig
 Mo 14:00 - 16:00, Gruppe 1
 Mi 09:00 - 11:00, Gruppe 2
 Mi 11:00 - 13:00, Gruppe 3
 Do 11:00 - 13:00, Gruppe 4
 Do 16:00 - 18:00, Gruppe 5
 BA neu: Basismodul Osteuropäische Geschichte
- Modul Methoden und Vermittlung**
429. Geschichtswissenschaft: Geschichte, Methoden,
 Medien der Vermittlung Bleckmann / Brandt /
Götz von Olenhusen /
Hilger / Landwehr /
Nonn / Vögele
 2-stündig
 Mi 14:00 - 16:00
 BA neu: Modul Methoden und Vermittlung

430. Einführung in das Studium der Geschichte
 1-stündig
 14-täglich: Mo 09:00 - 11:00, Gruppe 1
 14-täglich: Mo 16:00 - 18:00, Gruppe 3 - 6
 14-täglich: Di 16:00 - 18:00, Gruppe 7 - 8
 14-täglich: Mi 16:00 - 18:00, Gruppe 9
 14-täglich: Do 14:00 - 16:00, Gruppe 10
 14-täglich: Do 16:00 - 18:00, Gruppe 11
 14-täglich: Di 09:00 - 11:00, Gruppe 12
 Ba neu: Modul Methoden und Vermittlung

Brandt / Caumanns /
 Ferres / G.v.Olenhusen /
 Hageneier / Hilger /
 Hoebink / Nocken /
 Nonn / Stickler /
 Wiesemann

Vorlesungen

431. Die römische Nobilität Bleckmann
 2-stündig
 Do 09:00 - 11:00
 LPO: A1, B1,2,4,6 BA alt: EMA 1-4, TMA 1-4 BA neu: Aufbaumodul,
 Themenmodul Master: Mastermodul BA Antike Kultur: Basismodul 1,
 Aufbaumodul
432. Von der anderen Seite. Fahnenflüchtige und Überläufer in der Lehnen
 römischen Kaiserzeit.
 2-stündig
 Fr 09:00 - 11:00
 LPO: A1, B1+2 BA alt: EMA 1-4 TMA 1-4 BA neu: Themenmodul
 Master: Mastermodul
433. Die Beziehungen des Papsttums zu den rheinischen Finger
 Metropolitane im Mittelalter.
 2-stündig
 Mi 14:00 - 16:00
 LPO: A2, B BA alt: EMM, TMM 1-4
 BA neu: Aufbaumodul Mittelalter; Themenmodul 1-4
 Master: Mastermodul
434. Zwischen Reformation und Revolution. Kulturgeschichte der Landwehr
 Frühen Neuzeit
 2-stündig
 Di 11:00 - 13:00
 LPO: A3 BA alt: EMN, TMN 1-4 BA neu: Aufbaumodul Neuzeit;
 Themenmodul 1-4 Master: Mastermodul
435. Die Weimarer Republik Krumeich
 2-stündig
 Mi 11:00 - 13:00
 LPO: A4, B BA alt: Epochenmodul Neuzeit, Themenmodul 1-4
 BA neu: Aufbaumodul Neuzeit, Themenmodul 1-4 Master: Mastermodul
436. Geschichte der Massenmedien Götz von
Olenhusen
 2-stündig
 Di 11:00 - 13:00
 LPO: A4, B, C1/2, D1/2 BA alt: TMN, EMN, MMV
 BA neu: Aufbaumodul Neuzeit

437. Deutsche Geschichte in europäischen Zusammenhängen 1871-1918
2-stündig
Mo 16:00 - 18:00
LPO: A3, B BA neu: Aufbaumodul Neuzeit, Themenmodul
Master: Mastermodule Nonn
438. Die Sowjetunion zwischen Kriegsende und "Tauwetter"
2-stündig
Mo 11:00 - 13:00
LPO: A4, B BA alt: EMN, TMN1-4, EMNO, TMNO 1-4
BA neu: Aufbaumodul Neuzeit, Themenmodul 1-4
Master: Mastermodul Fieseler
439. Nations- und Staatsbildung bei den Balkanvölkern im 19. und 20. Jahrhundert
2-stündig
Di 16:00 - 18:00
LPO: A3, 4, B BA alt: EMN, TMN 1+4, EMNO, TMNO 1+4
BA neu: Aufbaumodul Neuzeit, Themenmodul 1+4
Master: Mastermodul Litschew
440. Politisches Exil aus Osteuropa im 20. Jahrhundert
2-stündig
Di 09:00 - 11:00
LPO: A3, 4, B 1 BA alt: EMN/EMNO 1, 3, 4/TMN/TMNO 1, 3, 4
BA neu: Aufbaumodul Neuzeit, Themenmodul 1, 3, 4
Master: Mastermodul Brandes
441. Wirtschaft und Gesellschaft in der Weimarer Republik (1918-1933)
2-stündig
Do 11:00 - 13:00
LPO: A4, B BA alt: TMN3, EMN
BA neu: Aufbaumodul Neuzeit, Themenmodul 2
Master: Mastermodul Hilger
442. Geschichte, Theorie und Ethik in der Medizin
2-stündig
Di 10:00 - 12:00
LPO: B; BA alt: TMN2; BA neu: Themenmodul 2 Vögele
- Übungen zu den Vorlesungen**
443. Zwischen Reformation und Revolution. Kulturgeschichte der Frühen Neuzeit
1-stündig
Mi 11:00 - 12:00
LPO: A3 BA alt: EMN, TMN 1-4 Landwehr
444. Die Beziehungen des Papsttums zu den rheinischen Metropolitane im Mittelalter.
1-stündig
Mi 16:00 - 17:00
LPO: A2, B BA alt: EMM, TMM 1-4 Finger

Übungen

445. Griechische Historiographie Bleckmann
2-stündig
Mo 14:00 - 16:00
LPO: A1, C1,2 BA alt: EMA 1-4, TMA 1-4
BA neu: Aufbaumodul, Themenmodul
Master: Mastermodul 1 und 2, Modul Methoden und Vermittlung
BA Antike Kultur: Aufbaumodul
446. Tacitus, Annalen Stickler
2-stündig
Di 09:00 - 11:00
LPO: A1, C1-2 BA alt: EMA 1-4, TMA 1-4
BA neu: Aufbaumodul, Themenmodul, Modul Methoden u. Vermittlung
Master: Mastermodul, Modul Methoden und Vermittlung
BA Antike Kultur: Aufbaumodul
447. Quellen zur Geschichte der Hunnen Stickler
2-stündig
Di 11:00 - 13:00
LPO: A1, B4, C2 BA alt: EMA 1-4, TMA 1-4
BA neu: Aufbaumodul, Themenmodul, Modul Methoden u. Vermittlung
Master: Mastermodul, Modul Methoden und Vermittlung
BA Antike Kultur: Aufbaumodul
448. Von der Quelle zur Darstellung Laudage
2-stündig
Mi 11:00 - 13:00
BA alt: Modul Methoden und Vermittlung
BA neu: Modul Methoden/ Vermittlung
Master: Mastermodul, Modul Methoden und Vermittlung
449. Merowingische Herrscherinnen Schrör
2-stündig
Do 11:00 - 13:00
LPO: A2, B, C2 BA alt: TMM 1-4; EMM
BA neu: Aufbaumodul Mittelalter, Themenmodul 1-4
450. Papst Bonifaz VIII. (1294-1303) Schrör
2-stündig
Fr 11:00 - 13:00
LPO: A2, B BA alt: EMM, TMM 1-4
BA neu: Aufbaumodul Mittelalter, Themenmodul 1-4 Master: Mastermodul
451. Geschichtsschreibung im Mittelalter Hageneier
2-stündig
Di 14:00 - 16:00
BA alt: EMM, TMM 2-4 BA neu: Aufbaumodul Mittelalter, Themenmodul 2-4
452. Das ostfränkische Reich Hageneier
2-stündig
Mo 14:00 - 16:00
BA alt: EMM, TMM 1-4 BA neu: Aufbaumodul Mittelalter, Themenmodul 1-4

453. Das Bild als historische Quelle Krumeich
 2-stündig
 Mi 16:00 - 18:00
 LPO: C1 BA alt: Modul Methoden und Vermittlung, Praxismodul,
 Themenmodul 2 BA neu: Modul Methoden und Vermittlung, Aufbaumodul
 Neuzeit, Praxismodul, Themenmodul 2,
 Master: Mastermodul, Modul Methoden und Vermittlung
454. Praxisforum (Kubus) Brandt
 2-stündig
 Mo 11:00 - 13:00
 BA alt: Praxismodul BA neu: als gesamtes Modul für fachübergreifenden
 Wahlpflichtbereich Studium Universale: nur als gesamtes Kubus-Modul
455. Hitler - Die ersten 100 Tage Ferres
 2-stündig
 Di 16:00 - 18:00
 LPO: A 4, B, C 2, D 1/2 BA-alt: EMN, TMN 1-4, MMV
 BA-neu: Aufbaumodul Neuzeit
456. 1968 - Jahr der Hippies (in Film und Dokus) Ferres
 2-stündig, Blockseminar
 LPO: A4, B, C2 BA: EMN, TMN1-4; BA-neu: Modul Methoden und Vermittlung
457. Einführung in die Geschichtswissenschaft Hoebink
 1-stündig
 14-tägig: Mi 16:00 - 18:00
 BA neu: Modul Methoden und Vermittlung
458. Geschichte schreiben! Kerkhof
 2-stündig
 Do 18:00 - 20:00
 BA alt: EMN, TMN 1-4, MMV BA neu: Themenmodul,
 Aufbaumodul Neuzeit, Praxismodul, Modul Methoden und Vermittlung
 Master: Modul Methoden und Vermittlung
459. Von der Französischen Revolution zum 21. Jahrhundert: Hoebink
 Bürger, Staat und Demokratie in Europa
 2-stündig
 Mo 16:00 - 18:00
 BA alt: EMN, TMN 1-4 BA neu: Aufbaumodul Neuzeit, Themenmodul 1-4
 Master: Mastermodul MA Europa: Politische Kulturen
460. Das Jahr 1958 in den deutsch - deutschen Beziehungen Kiechle
 2-stündig
 Do 11:00 - 13:00
 LPO: A4, B BA alt: EMN/TMN 1-4, EMNO/TMNO 1-4, MMV
 BA neu: Aufbaumodul Neuzeit, Themenmodul 1-4, Modul Methoden und
 Vermittlung Master: Mastermodul, Modul Methoden und Vermittlung
461. Prag und Brünn in der Geschichte der böhmischen Länder Brandes
 2-stündig
 Mo 14:00 - 16:00, Beginn: 14.04.2008
 LPO: A 3, 4, B 3 BA alt: EMN/EMNO 1, 4/TMN/TMNO 1, 4
 BA neu: Themenmodul 1, 4 Master: Mastermodul

- | | | |
|------------------------|---|------------------------|
| 462. | Einführung in die Wirtschaftsgeschichte
2-stündig
Mi 11:00 - 13:00
LPO: A3, A4 BA alt: EMN TMN3;
BA neu: Modul Methoden und Vermittlung | Hilger |
| 463. | Unternehmensgeschichte Deutschland und die USA
2-stündig
Do 16:00 - 18:00
LPO: A3, A4 BA alt: EMN, TMN3
BA neu: Aufbaumodul Neuzeit; Themenmodul 2 | Nocken |
| 464. | Film und Wirtschaftsgeschichte der Zeit 1945-1949
2-stündig
Di 12:00 - 14:00
LPO: B BA alt: TMN3 BA neu: Aufbaumodul, Themenmodul 2 | Nocken |
| 465. | Ausgewählte Themen der Wirtschaftsgeschichte des 19. Jahrhunderts
2-stündig
Di 16:00 - 18:00
LPO: A3, B BA alt:EMN, TMN3
BA neu: Aufbaumodul Neuzeit; Themenmodul 2 | Nocken |
| Projektseminare | | |
| 466. | Ein Kriegsmuseum für den Frieden
2-stündig
Mo 14:00 - 16:00
BA alt: Praxismodul BA neu: Praxismodul Master: Projektmodul | Krumeich |
| 467. | Stadtführungen
4-stündig
Mi 10:00 - 13:00
BA alt: Praxismodul BA neu: Praxismodul Master: Projektmodul | Brandt |
| 468. | Lese- und Schreibwerkstatt "Zeitgeschichte"
2-stündig
Mi 14:00 - 16:00
LPO: Übung A4, B BA alt: EMN, MMV, Praxismodul
BA neu: Praxismodul Master: Projektmodul | Rusinek /
Wiesemann |
| 469. | History Marketing
2-stündig
Mo 14:00 - 16:00
BA alt: Praxismodul BA neu: Praxismodul Master: Projektmodul | Hilger |
| 470. | Dokumentarfilm „Unternehmensgeschichte“
2-stündig
Di 10:00 - 13:00
BA alt: Praxismodul BA neu: Praxismodul Master: Projektforum | Brandt |

Proseminare

471. Persische Geschichte in den griechischen Quellen Binder
2-stündig
Di 14:00 - 16:00
LPO: A1, B2 BA alt: EMA, TMA1
BA neu: Aufbaumodul BA Antike Kultur: Aufbaumodul
472. Die römische Republik von den Gracchen bis Sulla Binder
2-stündig
Mi 16:00 - 18:00
LPO: A1 BA alt: EMA 1-4, TMA 1-4 BA neu: Aufbaumodul
473. Kaiser Trajan Stickler
2-stündig
Mi 09:00 - 11:00
LPO: A1, B2 BA alt: EMA, TMA1 BA neu: Aufbaumodul BA
Antike Kultur: Aufbaumodul
474. Jenseits von Athen und Sparta - das sog. Dritte Griechenland Stickler
2-stündig
Do 14:00 - 16:00
LPO: A1 BA alt: EMA, TMA1
BA neu: Aufbaumodul BA Antike Kultur: Aufbaumodul.
475. Manieren. Gesellschaftsordnung und Kultivierung des
Menschen im 18. Jh. Hansen
2-stündig
Do 09:00 - 11:00
BA alt: EMN, TMN; BA neu: Aufbaumodul Neuzeit
476. Die Nürnberger Prozesse N.N.
2-stündig
Fr 11:00 - 13:00
LPO: A4, B, C2 BA-alt: EMN, TMN1/2/4, MMV
BA-neu: Aufbaumodul Neuzeit
477. Einführung in die Geschlechtergeschichte N.N.
2-stündig
Do 16:00 - 18:00
LPO: A4, B, C2 BA-alt: EMN, TMN1/2/4, MMV
BA-neu: Aufbaumodul Neuzeit
478. Reichsreform oder Verfassungsreform? Die Diskussion in der
Weimarer Republik Ackermann
2-stündig
Blockveranstaltung: 09:00 - 18:00
Beginn: 19.06.2008 Ende: 20.06.2008
LPO: A4, BA neu: Aufbaumodul Neuzeit
479. Faschismus in Europa Hoebink
2-stündig
Mo 14:00 - 16:00
BA alt: EMN BA neu: Aufbaumodul Neuzeit

480. Protest in der Bundesrepublik Deutschland Mecking
 2-stündig
 Fr 14:00 - 16:00
 LPO: A4, B1-4 BA alt: EMN, TMN 1-4 BA neu: Aufbaumodul Neuzeit
481. Jüdische Geschichte in Westeuropa nach dem Holocaust Wiesemann
 2-stündig
 Di 16:00 - 18:00
 LPO: A4, B BA alt: EMN, TMN 1-4 BA neu: Aufbaumodul Neuzeit
482. Die Internationalen: Organisationen und Protagonisten der Dausch /
 Arbeiterbewegung seit 1864. Schröder
 2-stündig
 Zeit wird noch bekanntgegeben
 LPO: A4, B BA alt: EMN/TMN 1-4, EMNO/TMNO 1-4
 BA neu: Aufbaumodul Neuzeit,
483. Wirtschaftsgeschichte Deutschlands 1945-1948 Nocken
 2-stündig
 Mi 16:00 - 18:00
 LPO: A4, B BA alt: EMN, TMN3 BA neu: Aufbaumodul Neuzeit

Sprachkurse/Lektürekurse

484. Polnisch Aufbaukurs Esch
 2-stündig
 Do 16:00 - 18:00
485. Russisch Intensivkurs Dausch
 4-stündig
 Di 16:00 - 18:00
 Mi 16:00 - 18:00
486. Tschechisch für Hörer aller Fakultäten - Aufbaukurs für Kurzova
 Fortgeschrittene
 2-stündig
 Di 14:00 - 16:00, Beginn: 15.04.2008
487. Tschechisch für Hörer aller Fakultäten - Aufbaukurs für Kurzova
 fortgeschrittene Anfänger
 2-stündig
 Mo 11:00 - 13:00, Beginn: 14.04.2008

Hauptseminare/Masterseminare

488. Konstantin der Große Bleckmann
 2-stündig
 Di 11:00 - 13:00
 LPO: A1, B1, 2, 5, 6, C1 BA alt: EMA 1-4, TMA 1-4 BA neu:
 Themenmodul 1-4 Master: Mastermodul BA Antike Kultur: Aufbaumodul
489. Die Reichskrise des 3. Jahrhunderts Bleckmann
 2-stündig
 Mo 16:00 - 18:00
 LPO: A1, B1, 2, 5, 6, C1 BA alt: EMA 1-4, TMA 1-4 BA neu: Themenmodul
 Master: Mastermodul BA Antike Kultur: Aufbaumodul

- | | | |
|------|--|---------------------|
| 490. | Religion und Herrschaft im Hochmittelalter
2-stündig
Mi 14:00 - 16:00
LPO: A2, B BA alt: TMM 1-4 BA neu: Themenmodul 1-4
Master: Mastermodul | Laudage |
| 491. | Von der Antike zum Mittelalter: Die neue Aufteilung der Oekumene im 7. Jahrhundert durch das Auftreten von Islam und Slawen und ihre Folgen
2-stündig
Do 16:00 - 18:00, 2331.02.27
LPO: A2, B BA alt: EMM 1-4, TMM 1-4 BA neu: Themenmodul 1-4
Master: Mastermodul | Hiestand |
| 492. | Absolutismus in Europa - Zwischen Idee und Realität
2-stündig
Mo 11:00 - 13:00
LPO: A3 BA alt: EMN, TMN 1-4 BA neu: Themenmodul 1-4
Master: Mastermodul | Landwehr |
| 493. | NS-Täter aus interdisziplinärer Perspektive
2-stündig
Mi 11:00 - 13:00
LPO: A4, C1/2, D1/2, B BA alt: EMN, MMV, TMN 1/2
BA neu: Themenmodul 1+4 Master: Mastermodul | Götz von Olenhusen |
| 494. | Massenmedien im kalten Krieg
Mo 16:00 - 19:00
LPO: A4, C 1/2, D 1/2 BA alt: EMN, MMV, TMN 1+2
BA neu: Themenmodul 1+2 Master: Mastermodul | Götz von Olenhusen |
| 495. | Kulturkontakte im Spiegel europäischer Literatur
2-stündig
Do 14:00 - 16:00
BA alt: EMN, TMN 1-4 BA neu: Themenmodul 1-4
Master: Mastermodul MA Europa: Kulturen im Kontakt | Hoebink / Tepe |
| 496. | Vergangenheitspolitik nach 1945
2-stündig
Fr 11:00 - 13:00
LPO: A4, B BA alt: EMN, TMN 1-4 BA neu: Themenmodul 1+2
Master: Mastermodul | Rombeck-Jaschinski |
| 497. | Biographie und Geschichtsschreibung im 19./20. Jahrhundert
2-stündig
Mi 11:00 - 13:00
LPO: A4,B BA alt: TMN/EMN1, TMNO/EMNO 1-4
BA neu: Themenmodul 2+4 Master: Mastermodul | Rusinek / Wiesemann |
| 498. | Hoffnung, Ernüchterung, Terror: Volk und stalinistische Führung in der Sowjetunion, 1945-1953
2-stündig
Di 11:00 - 13:00
LPO: A4, B BA alt: EMN, TMN 1-4, EMNO, TMNO 1-4
BA neu: Themenmodul 1-4 Master: Mastermodul | Fieseler |

499. Widerstandsbewegungen in Ostmittel- und Südosteuropa 1939-1945
 2-stündig
 Mi 14:00 - 16:00
 LPO: A 4 BA alt: EMN/EMNO 1, 3, 4/TMN/TMNO 1, 3, 4
 BA neu: Themenmodul 1, 3, 4 Master: Mastermodul Brandes
500. Internationalisierung der Wirtschaft seit dem ausgehenden 19. Jahrhundert
 2-stündig
 Mi 14:00 - 16:00
 LPO: A3, A4 BA alt:EMN, TMN3 BA neu: Themenmodul 3 Hilger
 Master: Mastermodul
501. Medizin und Gesundheit im Krieg (18. und 19. Jahrhundert)
 2-stündig
 Mi 14:00 - 16:00, Beginn: 16.04.2008
 LPO: B2; BA alt: TMN2-4; BA neu: Themenmodul 2-4; Vögele /
 Schulte-
 Beerbühl
 Master: Mastermodul
- Oberseminare/Masterforen/Doktorandenbetreuung**
502. Masterforum Mittelalter
 2-stündig
 Mo 16:00 - 18:00
 Master: Projektmodul Laudage
503. Oberseminar/Masterforum
 2-stündig
 Di 18:00 - 20:00 Götz von Olenhusen /
 Krumeich / Nonn
504. Europa, Nation und Region
 1-stündig
 14-täglich: Mi 16:00 - 18:00, Beginn: 16.04.2008 Hilger / Hoebink /
 Landwehr / Vögele /
 Wiesemann
505. Aktuelle Forschungsprobleme der osteuropäischen Geschichte
 2-stündig
 Mi 16:00 - 18:00, Beginn: 16.04.2008 Brandes /
 Fieseler
506. Doktorandenkolloquium
 1-stündig
 14-täglich: Di 11:00 - 13:00 Laudage
507. Kolloquium für Examenskandidaten und Doktoranden
 2-stündig
 Mo 16:00 - 18:00, n.V. Wessel
- Kolloquium**
508. Forum Neuzeit
 1-stündig
 14-täglich: Di 18:00 - 20:00 Brandes / Krumeich /
 Landwehr / Nonn /
 Wiesemann

Informationswissenschaft

Bachelor Ergänzungsfach

Basismodul 1: Theoretische Informationswissenschaft 2210

509. Wissensrepräsentation (I1c) Stock
2-stündig
Fr 14:00 - 16:00, 2321.HS 3F
510. Tutorium zur Vorlesung Wissensrepräsentation (I1b) Reher/Knautz
2-stündig
Mo 14:00 - 16:00, 2321.00.81/83
511. Theoretische Informationswissenschaft (I1b) – Gruppe 1 Stock
2-stündig
Fr 11:00 - 13:00, 2321.00.81/83
512. Theoretische Informationswissenschaft (I1b) – Gruppe 2 Weller
2-stündig
Mi 11:00 - 13:00, 2321.00.81/83

Basismodul 2: Methoden der Informationswissenschaft 2220

513. Information Retrieval (I2c) - Gruppe 1 Trkulja
2-stündig
Do 14:00 - 16:00, 2321.00.81/83
514. Information Retrieval (I2c) – Gruppe 2 Schmitz
2-stündig
Mo 16:00 - 18:00, 2321.00.81/83

Basismodul 3: Empirische Informationswissenschaft 2230

515. Empirische Informationswissenschaft (I3b) Jovanovic
2-stündig
Mo 09:00 - 11:00, 2321.00.81/83

Aufbaumodul 1: Angewandte Informationswissenschaft 2240

516. Wissensmanagement (I4b) Gust-von Loh/
2-stündig Stock
Mi 16:00 - 18:00, 2321.00.81/83

Aufbaumodul 2: Information und Gesellschaft 2250

517. Information und Gesellschaft (I5a) Gust-von Loh/
2-stündig Peters
Mo 11:00 - 13:00, 2321.00.81/83

Bachelor Informationswissenschaft und Sprachtechnologie

Informationswissenschaft

I1 Basismodul Theoretische Informationswissenschaft

518. Wissensrepräsentation (I1c) Stock
2-stündig
Fr 14:00 - 16:00, 2321.HS 3F

519. Tutorium zur Vorlesung Wissensrepräsentation (I1b) Reher/Knautz
 2-stündig
 Mo 14:00 - 16:00, 2321.00.81/83
520. Theoretische Informationswissenschaft (I1b) – Gruppe 1 Stock
 2-stündig
 Fr 11:00 - 13:00, 2321.00.81/83
521. Theoretische Informationswissenschaft (I1b) – Gruppe 2 Weller
 2-stündig
 Mi 11:00 - 13:00, 2321.00.81/83
- I2 Basismodul Methoden der Informationswissenschaft**
522. Information Retrieval (I2c) - Gruppe 1 Trkulja
 2-stündig
 Do 14:00 – 16:00, 2321.00.81/83
523. Information Retrieval (I2c) – Gruppe 2 Schmitz
 2-stündig
 Mo 16:00 - 18:00, 2321.00.81/83
- I3 Basismodul Empirische Informationswissenschaft**
524. Empirische Informationswissenschaft (I3b) Jovanovic
 2-stündig
 Mo 09:00 - 11:00, 2321.00.81/83
- I4 Angewandte Informationswissenschaft**
525. Wissensmanagement (I4b) Gust-von Loh /
 2-stündig Stock
 Mi 16:00 – 18:00, 2321.00.81/83
- I5 Aufbaumodul Information und Gesellschaft**
526. Information und Gesellschaft (I5a) Gust-von Loh /
 2-stündig Peters
 Mo 11:00 – 13:00, 2321.00.81/83
- Praktika**
527. Betreuung der Praktika Trkulja
 Mi 11:00 - 12:00
- Linguistik**
- B2 Basismodul Morphologie & Syntax**
528. Klausur zur Einführung in die Morphologie Van Valin
 (2.Termin, WS 2007/2008)
 Mi 11:00 - 13:00, 2301.HS 3D, Einzeltermin am 02.04.2008
- Sprachtechnologie**
- C4 Aufbaumodul Computerlinguistik und Sprachtechnologie**
529. Grammatikentwicklung auf dem Computer (mit Übung) Kilbury
 2-stündig
 Di 11:00 - 13:00, 2321.04.87

530. Maschinelle Übersetzung
2-stündig
Mo 14:00 - 16:00, 2321.04.87
Kilbury

Master Informationswissenschaft und Sprachtechnologie

MC1 Mastermodul Computerlinguistik

531. Grammatikentwicklung auf dem Computer (mit Übung)
2-stündig
Di 11:00 - 13:00, 2321.04.87
Kilbury

532. Grammatikentwicklung auf dem Computer - Übung
2-stündig
Do 09:00 - 11:00, 2321.04.87
Kilbury

533. Maschinelle Übersetzung
2-stündig
Mo 14:00 - 16:00, 2321.04.87
Kilbury

MC2 Mastermodul Sprachtechnologie

534. Maschinelle Übersetzung
2-stündig
Mo 14:00 - 16:00, 2321.04.87
Kilbury

ML Mastermodul Linguistik

535. Pragmatics
2-stündig
Do 11:00 - 13:00, 2321.U1.44
Stein

536. Registers of English
2-stündig
Mo 14:00 - 16:00, 2321.U1.72
Dorgeloh

537. Sociolinguistics
2-stündig
Mo 16:00 - 18:00, 2321.U1.42
Stein

MI2 Mastermodul Informationswissenschaft Information Retrieval

538. Retrievalkurs
2-stündig
Di 11:00 - 13:00, 2321.00.81/83
Stock / Peters

539. Theorien und Modelle des IR
2-stündig
Mi 14:00 - 16:00, 2321.00.81/83
Stock

Promotion

540. Aktuelle Forschungen in der Informationswissenschaft
2-stündig
14-tägig: Mi 18:00 - 20:00, 2321.00.81/83
Stock

Studiengang Jüdische Studien

Bachelorstudiengang

Basismodul A: Grundlagen der Wissenschaft vom Judentum (1. Studienjahr)

541. Einführung in die Wissenschaft vom Judentum II (2. Sem.) Siebers
2-stündig
Mi 16:00 - 18:00, 2302.U1.23
542. Praxis des Argumentierens // Methodik II Lechner
2-stündig
Do 18:00 - 20:00, 2303.01.61

Basismodul B: Hebräische Sprache I - Biblisches Hebräisch (1. Studienjahr)

543. Hebräisch Bibel II (2. Sem. Hebr.) Siebers
4-stündig
Di, Do 14:00 - 16:00, 2302.U1.24
544. Hebräisch-Tutorium Plücker
2-stündig
Do 16:00 - 18:00, 2303.01.63

Basismodul C: Hebräische Sprache II - Modernhebräisch (1. Studienjahr)

545. Modernhebräisch (Iwrith) II (2. Sem. Hebr.) Siebers
2-stündig
Mi 14:00 - 16:00, 2302.U1.24
546. Hebräisch-Tutorium Plücker
2-stündig
Do 16:00 - 18:00, 2303.01.63

Basismodul D: Hebräische Sprache III - Mischna-Hebräisch, Mittelalterliches Hebräisch (2. Studienjahr)

547. Mittelalterliche Literatur II / Daleth b, Hebräische Sprache und Siebers
Literatur des Mittelalters (4. Sem. Hebr.)
2-stündig
Mi 11:00 - 13:00, 2302.U1.24
548. Rabbinische Literatur II / Daleth a, Mischnahebräisch Börner-Klein
2-stündig
Fr 09:00 - 11:00, 2303.01.41

Aufbaumodul A: Hebräische Sprache und Literatur der Gegenwart (2. Studienjahr)

549. Hebräische Sprache und Texte der Gegenwart II / Daleth c, Siebers
Modernhebräisch (4. Sem. Hebr.)
2-stündig
Do 16:00 - 18:00, 2302.U1.22

**Aufbaumodul B: Mehrheitskultur - Minderheitskultur
(2./3. Studienjahr)**

550. Davidstern unter Kreuz und Halbmond. Die jüdische Minderheit unter der Herrschaft von Islam und Christentum
2-stündig
Do 14:00 - 16:00, 2303.01.70 Rohrbacher
551. Die jüdische Gemeinschaft in Deutschland heute (mit Exkursionen n.V.)
2-stündig
Mo 11:00 - 13:00, 2303.01.70 Rohrbacher

**Aufbaumodul C: Tradition und Wandel im Judentum
(2./3. Studienjahr)**

552. Anbruch einer neuen Zeit: Hebräische Literatur des 18. Jahrhunderts
2-stündig
Do 09:00 - 11:00, 2303.01.41 Rohrbacher
553. Simson, Samuel und die Zeit der Richter
2-stündig
Mi 09:00 - 11:00, 2303.01.63 Börner-Klein

**Aufbaumodul D: Jüdische Identität - Einheit und Vielfalt
(2./3. Studienjahr)**

554. Judenbilder. "Jüdisches" im deutschen Film seit 1945
2-stündig
Mo 14:00 - 16:00, 2303.01.63 Rohrbacher
555. Philo von Alexandria und die hellenistische Diaspora
2-stündig
Fr 11:00 - 13:00, 2302.U1.24 Börner-Klein
Hirschberger

Aufbaumodul E: Israel - Staat und Gesellschaft (2./3. Studienjahr)

556. Hebräischer Filmclub (6. Sem. Hebr.)
1-stündig (14-tägig)
Do 18:00 - 20:00, 2302.U1.24 Siebers
557. Israel im Spiegel seiner Literatur: Was bleibt von Bagdad? (6. Sem. Hebr.)
2-stündig
Di 16:00 - 18:00, 2303.01.41 Siebers
558. Jüdisches Recht in Israel
2-stündig
Di 09:00 - 11:00, 2303.01.63 Börner-Klein

Masterstudiengang

Mastermodul B: Jüdische/hebräische Literatur

559. Hebräische Literatur (Antike/Mittelalter)
2-stündig
Mi 11:00 - 13:00, 2302.U1.22 Börner-Klein

560. Hebräische Literatur: Lyrik (ab 8. Sem. Hebr.)
2-stündig
Di 11:00 - 13:00, 2302.U1.61
Siebers

Magisterstudiengang

Vorlesungen

561. Philo von Alexandria und die hellenistische Diaspora
2-stündig
Fr 11:00 - 13:00, 2302.U1.24
Börner-Klein
Hirschberger

562. Zur Geschichte der hebräischen Poesie
2-stündig
Di 14:00 - 16:00, 2302.U1.22
Holländer

Hauptseminare

563. Anbruch einer neuen Zeit: Hebräische Literatur des 18. Jahrhunderts
2-stündig
Do 09:00 - 11:00, 2303.01.41
Rohrbacher

564. Jüdisches Recht in Israel
2-stündig
Di 09:00 - 11:00, 2303.01.63
Börner-Klein

565. Simson, Samuel und die Zeit der Richter
2-stündig
Mi 09:00 - 11:00, 2303.01.63
Börner-Klein

566. Hebräische Literatur (Antike/Mittelalter)
2-stündig
Mi 11:00 - 13:00, 2302.U1.22
Börner-Klein

Proseminare

567. Davidstern unter Kreuz und Halbmond. Die jüdische Minderheit unter der Herrschaft von Islam und Christentum
2-stündig
Do 14:00 - 16:00, 2303.01.70
Rohrbacher

568. Die jüdische Gemeinschaft in Deutschland heute (mit Exkursionen n.V.)
2-stündig
Mo 11:00 - 13:00, 2303.01.70
Rohrbacher

569. Judenbilder. "Jüdisches" im deutschen Film seit 1945
2-stündig
Mo 14:00 - 16:00, 2303.01.63
Rohrbacher

Sprachkurse

570. Hebräische Sprache und Texte der Gegenwart II / Daleth c, Modernhebräisch (4. Sem. Hebr.)
2-stündig
Do 16:00 - 18:00, 2302.U1.22
Siebers

571. Mittelalterliche Literatur II / Daleth b, Hebräische Sprache und Literatur des Mittelalters (4. Sem. Hebr.) Siebers
2-stündig
Mi 11:00 - 13:00, 2302.U1.24
572. Rabbinische Literatur II / Daleth a, Mischnahebräisch Börner-Klein
2-stündig
Fr 09:00 - 11:00, 2303.01.41
- Übungen**
573. Hebräische Literatur: Lyrik (ab 8. Sem. Hebr.) Siebers
2-stündig
Di 11:00 - 13:00, 2302.U1.61
574. Hebräischer Filmclub (6. Sem. Hebr.) Siebers
1-stündig
Do 18:00 - 20:00, 2302.U1.24

Studiengang Jiddische Kultur, Sprache und Literatur

Bachelorstudiengang

Basismodul I: „Jiddische Sprache und Kultur A“

575. Jiddisch II (2. Sem.) Aptroot
2-stündig
Di 09:00 - 11:00, 2303.01.41
576. Konversations- und Lesekurs (2. Sem.) Aptroot
1-stündig
Mo 14:00 - 15:00, 2303.01.70

Basismodul III: „Jiddische Sprache und Kultur B“

577. Lektüre modern-jiddischer Texte und Konversation (4.Sem.) Aptroot
2-stündig
Mo 11:00 - 13:00, 2302.U1.24
578. Lesen jiddischer Handschriften und Drucke (4. Sem.) Aptroot
2-stündig
Do 11:00 - 13:00, 2303.01.70

Aufbaumodul Jiddistik

579. Das shtetl in der jiddischen Literatur (6. Sem.) Aptroot
2-stündig
Di 11:00 - 13:00, 2303.01.41
580. Moderne Lyrik und modernistische Poesie (6. Sem.) Gruschka
2-stündig
Mo 16:00 - 18:00, 2303.01.70

Masterstudiengang

Modul I: „Jiddistische Sprachwissenschaft“

581. Standardisierung und Sprachplanung Gruschka
2-stündig
Mi 09:00 - 11:00, 2303.01.41

Modul II: „Jiddische Kultur und Literatur vor 1800“

582. Jiddische Mussarliteratur Aptroot
2-stündig
Do 09:00 - 11:00, 2303.01.43

Magisterstudiengang

Hauptseminare

583. Das shtetl in der jiddischen Literatur (6. Sem.) Aptroot
2-stündig
Di 11:00 - 13:00, 2303.01.41

584. Jiddische Mussarliteratur Aptroot
2-stündig
Do 9:00 - 11:00, 2303.01.43

585. Standardisierung und Sprachplanung Gruschka
2-stündig
Mi 09:00 - 11:00, 2303.01.41

Proseminare

586. Moderne Lyrik und modernistische Poesie (6. Sem.) Gruschka
2-stündig
Mo 16:00 - 18:00, 2303.01.70

Übungen

587. Konversations- und Lesekurs (2. Sem.) Aptroot
1-stündig
Mo 14:00 - 15:00, 2303.01.70

588. Lesen jiddischer Handschriften und Drucke (4. Sem.) Aptroot
2-stündig
Do 11:00 - 13:00, 2303.01.70

Klassische Philologie

Übungen

589. Examensklausurenkurs Stein
2-stündig
Mo 14:00 - 16:00, 2321.U1.69

590. Lateinische Stilübungen Oberstufe Stein
2-stündig
Mo 16:00 - 18:00, 2321.02.53
- Vorlesungen**
591. Griechische Geschichtsschreibung Reichel
2-stündig
Di 11:00 - 13:00, 2321.04.22
592. Römische Satire Stein
Mi 14:00 - 16:00, 2301.HS 3B
- Lektürekurse**
593. Cicero, Reden gegen Verres Hirschberger
2-stündig
Di 14:00 - 16:00, 2321.02.54
594. Xenophon, Hellenika Reichel
2-stündig
Mi 11:00 - 13:00, 2321.04.22
- Latinums- und Graecumskurse**
595. Griechisch II Hamacher
4-stündig
Mo, Do 16:00 - 18:00, 2321.U1.72
596. Latein Grundkenntnisse Dresken
4-stündig
Mo, Di 18:00 - 20:00, 2321.02.22
597. Latein I Bauer
4-stündig
Mo 11:00 - 13:00, 2321.00.86
Do 11:00 - 13:00, 2321.00.84
598. Latein I Schroers
4-stündig
Mo, Mi 18:00 - 20:00, 2321.U1.42
599. Latein II Thieltges
4-stündig
Mo 18:00 - 20:00, 2321.U1.81
Fr 14:00 - 16:00, 2321.U1.81
600. Latein II von der Nahmer
4-stündig
Mo, Do 16:00 - 18:00, 2321.U1.81
601. Latein III Jaschke
4-stündig
Mo 16:00 - 18:00, Mi 18:00 - 20:00, 2321.U1.44

Aufbauseminar/Hauptseminar

602. Ennius, Annalen Stein
2-stündig
Mi 16:00 - 18:00, 2321.U1.68
603. Philo von Alexandria und die hellenistische Diaspora Hirschberger /
2-stündig Börner-Klein
Fr 11:00 - 13:00, 2302.U1.24

Basisseminar/Proseminar

604. Geschlechterrollen im antiken Roman Hirschberger
2-stündig
Mo 11:00 - 13:00, 2321.02.21
605. Aischylos, Perser Reichel
2-stündig
Do 9:00 - 11:00, 2321.U1.64

Praxisseminar

606. Antike Rhetorik und moderne Kommunikation Reichel
2-stündig
Mi 09:00 - 11:00, 2321.U1.42

Kolloquium

607. Gräzistisches Kolloquium Reichel
14-tägig / 2-stündig
Do 11:00 - 13:00, 2321.04.22

4

Institut für Kultur und Medien

Bachelor Medien- & Kulturwissenschaft

B.A., 2. Semester (Medien- & Kulturwissenschaft)

Basismodul II (Kultur)

Überblicksvorlesung Kulturgeschichte/-theorie

608. Kulturgeschichte Malmede
2-stündig
Mi 09:00 - 11:00, 2321.U1.44

Basismodul III (Medien)

Überblicksvorlesung Mediengeschichte

609. Geschichte der Autobiographie Malmede
2-stündig
Mi 11:00 - 13:00

Modul Kulturtechniken 1 (Praxis)

Medien- und Kulturberufe

610. Medien- und Kulturberufe
2-stündig
Di 18:00 - 20:00, 2303.01.43
Gottwaldt / Skrandies

B.A., 4. Semester (Medien- & Kulturwissenschaft)

Aufbaumodul Medien und Ästhetik

611. Theorie des Films
2-stündig
Mo 09:00 - 11:00, 2303.01.61
Görling

Angewandte Kommunikation

612. The Architecture of American Modernism II: The African American Experience in Ralph Ellison's "Invisible Man"
4-stündig
Fr 11:00 - 13:00, 2321.02.61
Schiller

Ästhetik und Kommunikation

613. Krimis, Rätsel der Wahrheit
2-stündig
Di 16:00 - 18:00
Jucquois-Delpierre

Aufbaumodul Medien, Gesellschaft und Technik

Elektronische Medienkultur

614. Simulation
2-stündig
Di 09:00 - 11:00
Skrandies

615. N.N.
2-stündig
Mi 16:00 - 18:00, 2303.01.70
Dieckmann

Medienethik und Medienrecht

616. N.N.
2-stündig
Mi 18:00 - 20:00, 2303.01.61
Dieckmann

Kultur- und medienwissenschaftliche Forschungsmethoden (außerplanmäßig, 5. Se)

617. Biographie-Forschung
2-stündig
Do 14:00 - 16:00, 2303.01.63
Malmede

Modul Kulturtechniken 2

Archive und Archivierungsverfahren

618. Mit Excel Daten strukturieren
2-stündig
Mo 16:00 - 18:00
Jucquois-Delpierre

Creative Writing / Textdesign 2

619. Filmrezension Riegel
2-stündig
Do 11:00 - 14:00, 2321.U1.68

B.A., 6. Semester (Medien- & Kulturwissenschaft)

Begleitseminar zur Bachelorarbeit

620. Bachelorkolloquium Skrandies
Do 16:00 - 20:00, 2303.01.61, alle 14 Tage
621. Bachelorkolloquium Malmede
14-tägig: Di 11:00 - 13:00, 2303.01.70

Master Medienkulturanalyse

M.A., 2. Semester (Medienkulturanalyse)

Modul 2 (Wahrnehmung)

Kognition & Phänomenologie der Wahrnehmung

622. Logik des Empfindens in der Kunst Dieckmann
2-stündig
Do 09:00 - 11:00, 2321.02.54

Modul 4 (Produktion)

Produktion medienkultureller Deutungsmuster und Weltbilder

623. Bindung und Kontingenz Trinkaus
2-stündig
14-tägig: Di 14:00 - 18:00, 2303.01.61

Modul 5 (Interkulturalität und Vergleichende Medienkulturforschung)

Grundlagen der Vergleichenden Medienkulturforschung

624. Grundlagen der vergleichenden Medienkulturforschung Görling
2-stündig
Mi 09:00 - 11:00

Modul 6 (Wissensinszenierung)

625. Das Dokumentarische Skrandies
2-stündig
Mo 14:00 - 16:00, 2321.00.82

626. Wissensinszenierung Malmede
2-stündig
Di 09:00 - 11:00, 2321.00.86

Modul 7 (Audiovisuelle Kultur)

627. Ästhetik bewegter Bilder im Film Dieckmann
2-stündig
Do 11:00 - 13:00, 2302.02.81

4

M.A., 4. Semester (Medienkulturanalyse)

Masterkolloquium

628. Masterkolloquium Görling
2-stündig
Di 18:00 - 20:00, 2303.01.41
629. Masterkolloquium Skrandies
2-stündig
Do 16:00 - 20:00, 2303.01.70, alle 14 Tage

Kunstgeschichte

Vorlesung

630. Das Heilige und die Moderne. Christliche Kunst im 20. Jahrhundert Körner
2-stündig
Do 11:00 - 13:00, 2321.HS 3H, Beginn: 17.04.2008
631. Freskomalerei des Trecento Olariu
2-stündig
Mi 11:00 - 13:00, 2321.HS 3H, Beginn: 16.04.2008
632. Gartenskulptur II: Von Versailles bis Schönbrunn Wiener
2-stündig
Di 11:00 - 13:00, 2321.HS 3H, Beginn: 15.04.2008

Masterseminar

633. Jüdische Illustratoren des 20. Jahrhunderts in jiddischen Büchern. Ein Ausstellungsprojekt von Hülsen-
Esch
3-stündig
Do 14:00 - 16:00, 2332.04.61, Beginn: 17.04.2008
Interdisziplinäres Projektseminar mit Prof. Dr. Marion Aptroot.
Referatsvergabe am 06.02.08, 16.00 Uhr, Raum 23.32.04.61.
Maximale Teilnehmer: 30 (ab dem 5. Semester)
634. Materialität und Produktion: Früh- und Hochmittelalter von Hülsen-
Esch
3-stündig
Mi 14:00 - 17:00, 23.32.04.61, Beginn: 16.04.2008
Themenvergabe am 06.02.2008 um 14.00 Uhr in Raum
23.32.04.61. Maximale Teilnehmer: 15
635. Masterseminar mit Exkursion nach Moskau und St. Petersburg von Hülsen-
Esch
3-stündig
Exkursion vom 23.-30.05.08, maximal 25 Teilnehmer ab 7. Semester.
Verbindliche Vorbereitungs- und Referatsvergabe am 06.02.2008, 15.00 Uhr
in Raum 23.32.04.61.
636. Gärten in Moskau und St. Petersburg. Schweizer
Masterseminar mit Exkursion nach Moskau und St. Petersburg
3-stündig

637. Wilhelmine von Bayreuth und die Gartenkunst am Übergang
3-stündig (mit Exkursion)
Di 09:00 - 11:00, 2332.04.61, Beginn: 15.04.2008
Maximale Teilnehmer: 25
Schweizer
- Aufbauseminar**
638. Jüdische Illustratoren des 20. Jahrhunderts in jiddischen
Büchern. Ein Ausstellungsprojekt
3-stündig
Do 14:00 - 16:00, 2332.04.61, Beginn: 17.04.2008
Interdisziplinäres Projektseminar mit Prof. Dr. Marion Aprotroot
Referatsvergabe am 06.02.08, 16.00 Uhr, Raum 23.32.04.61.
Maximale Teilnehmer: 30 (ab dem 5. Semester)
von Hülsen-
Esch
639. Materialität und Produktion: Spätmittelalter
3-stündig
Termin s. Aushang, Maximale Teilnehmer: 20
Olariu
640. Wilhelmine von Bayreuth und die Gartenkunst am Übergang
3-stündig (mit Exkursion)
Di 09:00 - 11:00, 2332.04.61, Beginn: 15.04.2008
Maximale Teilnehmer: 25
Schweizer
- Basisseminar**
641. Stilfragen: Das 17. und 18. Jahrhundert
2-stündig
Mi 18:00 - 19:30, 2332.04.61, Beginn: 16.04.2008
Maximale Teilnehmer: 30, z. T. Blockveranstaltung vor
Originalen.
Körner
642. Begierde im Blick. Surrealistische Fotografie
2-stündig
Mi 09:00 - 11:00, 2332.04.61, Beginn: 16.04.2008
Französischkenntnisse werden vorausgesetzt. Maximale Teilnehmer: 25
Mühr
643. Die Kathedrale von Reims
2-stündig
Basisseminar mit Exkursion. Vorbesprechung am 14.04.2008
09:00 - 11:00 Uhr Raum 2332.4.22
Wiener
644. Gefährliche Frauen
2-stündig
Do 09:00 - 11:00, 2312.04.024, Beginn: 17.04.2008
Knöll
645. Gotische Meisterwerke im Rheinland
2-stündig
Mo 14:00 - 16:00, 2332.04.61, Beginn: 14.04.2008
Westermann-
Angerhausen
- Methoden- und Formenlehre**
646. Methoden- und Formenlehre der neueren und neuesten
Kunstgeschichte
4-stündig
Di 14:00 - 18:00, 2301.HS 3A, Beginn: 15.04.2008
Northemann

Kunst im Rheinland

647. Kunst im Rheinland Muhr
2-stündig
Fr 11:00 - 13:00, 2332.04.61, Beginn: 18.04.2008
Seminar mit Exkursionen an ausgewählten Freitagen und Samstagen.
Maximale Teilnehmer: 25

Tutorium

648. Tutorium zur Vorlesung „Das Heilige und die Moderne“ Beßen/Labs
2-stündig
Do 09:00 - 11:00, 2332.04.61, Beginn: 17.04.2008
649. Tutorium zur Vorlesung „Freskomalerei des Trecento“ Walter/
Masurek/
Steden
2-stündig
Mo 09:00 - 11:00, 2332.04.61, Beginn: 14.04.2008
650. Tutorium zur Methoden- und Formenlehre Quenter/
Wigger
2-stündig
Fr 09:00 - 11:00, 2332.04.61, Beginn: 18.04.2008

Masterkolloquium/Kolloquium

651. Masterkolloquium zur Einübung von berufsrelevantem Allgemeinwissen im Bereich der neueren und neuesten Kunstgeschichte Körner
2-stündig
21., 25. und 28.04.2008, Schloß Mickeln/ Museumstag vor Originalen
652. Masterkolloquium zur Einübung von berufsrelevantem Allgemeinwissen im Bereich der neueren und neuesten Kunstgeschichte Wiener
2-stündig
Termin wird noch bekannt gegeben.
653. Magistranden-/Master-/Doktorandenkolloquium Körner
2-stündig
Di 18:00 - 19:30, 2332.04.61, Beginn: 15.04.2008
654. Magistranden-/Master-/Doktorandenkolloquium von Hülsen-
Esch
2-stündig
Termin nach Vereinbarung.
655. Magistranden-/Master-/Doktorandenkolloquium Wiener
2-stündig
Termin nach Vereinbarung.
656. Magistranden-/Master-/Doktorandenkolloquium Schweizer
2-stündig
Termin nach Vereinbarung.

Übung

657. Gartendenkmalpflege in Theorie und Praxis Engelen /
Walter
2-stündig
Do 16:00 - 18:00, 2332.04.61, Beginn: 17.04.2008

- | | | |
|---|--|-----------|
| 658. | Kunst des Westens. Deutsche Kunst 1945-60
2-stündig
Mo 11:00 - 13:00, 2332.04.61, Beginn: 14.04.2008 | Schwalm |
| 659. | Narrheit und Psychiatrie
2-stündig
Di 16:00 - 18:00, 2312.04.024, Beginn: 15.04.2008 | Knöll |
| 660. | Russische Malerei 1870-1900
2-stündig
Blockseminar für Masterstudenten zur Exkursionsvorbereitung. | Lang |
| 661. | Übung
2-stündig
Di 14:00 - 16:00, 2332.04.61, Beginn: 01.04.2008 | N.N. |
| 662. | Übung
2-stündig
Fr 14:00 - 16:00, 2332.04.61 | N.N. |
| Übung vor Originalen mit Exkursion | | |
| 663. | Malerei und Skulptur des 13. bis 20. Jh. in Wien
2-stündig
Exkursion vom 07. bis 13.04. 08 | Körner |
| 664. | Architektur in Wien vom Mittelalter bis zur Gegenwart
3-stündig
Exkursion vom 07. bis 13.04.08 | Wiener |
| 665. | Die Skulptur in den Potsdamer Gärten
2-stündig | Wiener |
| 666. | Potsdamer Gartenanlagen
2-stündig | Schweizer |
| 667. | Paris
2-stündig | Olariu |

4

Linguistik/Allgemeine Sprachwissenschaft

Bachelor Linguistik

Wahlbereich

- | | | |
|------|--|----------|
| 668. | Berufsfeldpraxis Linguistik
Do 16:00 - 18:00, 2321.U1.44 | Horn |
| 669. | ZQ Studienbereich A - Die 4 Fertigkeiten im DaF-Unterricht
2-stündig
Do 09:15 - 10:45
Die Zusatzqualifikation DaF beginnt immer im Wintersemester mit dem Seminar "ZQ Einführung". Das Seminar ZQ Studienbereich A - Die 4 Fertigkeiten -schließt an das o. g. Einführungsseminar an. Falls Sie sich zum Modul "Zusatzqualifikation DaF" anmelden möchten, finden Sie alle Informationen im Internet unter www.deutschkurse.de . | Windolph |

670. ZQ Studienbereich B - Methodik und Didaktik DaF Breslauer
 2-stündig
 Mo 16:15 - 17:45
 Die Zusatzqualifikation DaF beginnt immer im Wintersemester mit dem Seminar "ZQ Einführung". Das Seminar ZQ Studienbereich B - Methodik und Didaktik DaF - schließt an das o. g. Einführungsseminar an. Falls Sie sich zum Modul "Zusatzqualifikation DaF" anmelden möchten, finden Sie alle Informationen im Internet unter www.deutschkurse.de.

Basismodule B1-B4 (Integrativer Studiengang und Ergänzungsfach)

- B1 Basismodul Phonetik & Phonologie**
671. Einführung in die Phonologie Hamann
- B2 Basismodul Morphologie & Syntax**
672. Einführung in die Syntax Wrtil
 2-stündig
673. Klausur zur Einführung in die Morphologie Van Valin
 (2.Termin, WS 2007/2008)
 Mi 11:00 - 13:00, 2301.HS 3D, Einzeltermin am 02.04.2008

- B3 Basismodul Semantik & Pragmatik**
674. Klausur 2 zur Einführung in die Semantik Löbner
 Do 11:00 - 13:00, 2301.HS 3D, Einzeltermin am 03.04.2008
 2. Klausur zur Einführung in die Semantik. Am 22.02. gibt es eine erste Klausur; Sie können zwischen den beiden Terminen frei wählen. Sie müssen sich beim Dozenten für die Klausur anmelden; Formulare (in doppelter Ausfertigung) sind in den Sekretariaten erhältlich oder können aus dem Internet heruntergeladen werden. Anmeldefristen für die Klausur am 03.04.2008: Linguistik-Studiengänge: 03.03.2008 MeKuWi: 20.03.2008

Aufbaumodule A1a-A8a (Integrativer Studiengang)

- A3a Aufbaumodul Logik**
675. Logik Löbner
 2-stündig
 Mo 09:00 - 11:00, 2321.HS 3F
676. Tutorium 1 zum Logikkurs Löbner
 2-stündig
 Mo 11:00 - 13:00
677. Tutorium 2 zum Logikkurs Löbner
 2-stündig
 Mo 14:00 - 16:00, 2321.02.21
678. Tutorium 3 zum Logikkurs Löbner
 2-stündig
 Mo 16:00 - 18:00, 2321.02.52

- A4a Aufbaumodul Nichtindoeuropäische Sprache**
679. Strukturkurs Japanisch Löbner
4-stündig
Mo 11:00 - 16:00
- A7a Aufbaumodul Historische Linguistik 1**
680. Einführung in die altkirchenslavische Sprache Kilbury
4-stündig
Mi 11:00 - 13:00, 2321.04.87
Do 14:00 - 16:00, 2321.04.87
681. Introduction to Medieval English Studies - Part II: Advanced N.N.
2-stündig
Fr 09:00 - 11:00, 2321.U1.46
682. Introduction to Medieval English Studies - Part II: Advanced N.N.
2-stündig
Mi 09:00 - 11:00, 2321.U1.46
683. Introduction to Medieval English Studies - Part II: Advanced Holtei
2-stündig
Mi 11:00 - 13:00, 2321.U1.44
684. Introduction to Medieval English Studies - Part II: Advanced Holtei
2-stündig
Mi 14:00 - 16:00, 2321.U1.44
- A8a Aufbaumodul Linguistik der Großen Fremdsprache 1 Englisch**
685. Pragmatics Stein
2-stündig
Do 11:00 - 13:00, 2321.U1.44
686. Semantics Kouteva
2-stündig
Do 14:00 - 16:00, 2321.U1.81
- Aufbaumodule A1b-A8b, AK (Integrativer Studiengang)**
- A2b/AK Aufbaumodul Morphologie & Syntax**
687. Evolution of Grammar Kouteva
2-stündig
Fr 14:00 - 16:00, 2321.U1.44
(verlinkt mit Kouteva Grammaticalization im WS 07/08)
688. Introduction to Role and Reference Grammar Van Valin
4-stündig
- A3b/AK Aufbaumodul Semantik & Pragmatik**
689. Possession und Definitheit Ortmann
2-stündig

- A4b Aufbaumodul Sprachliche Diversität**
690. Discourse Analysis Dorgeloh
 2-stündig
 Mo 14:00 - 16:00, 2321.U1.72
 (verlinkt mit Dorgeloh Syntax & Pragmatics im WS 07/08)
691. Einführung in die Soziolinguistik Horn
 2-stündig
 Do 14:00 - 16:00, 2321.U1.42
692. Possession und Definitheit Ortmann
 2-stündig
- A6b Aufbaumodul Computerlinguistik 2**
693. Grammatikentwicklung auf dem Computer (mit Übung) Kilbury
 2-stündig
 Di 11:00 - 13:00, 2321.04.87
694. Grammatikentwicklung auf dem Computer - Übung Kilbury
 2-stündig
 Do 09:00 - 11:00, 2321.04.87
695. Informationsextraktion Rumpf
 2-stündig
 Mo 16:00 - 18:00, 2321.04.87
 Hausarbeit für das Grundstudium möglich. Hauptseminarschein
 nach individueller Vereinbarung möglich.
696. Maschinelle Übersetzung Kilbury
 2-stündig
 Mo 14:00 - 16:00, 2321.04.87
697. Parsing Rumpf
 2-stündig
 Mi 16:00 - 18:00, 2321.04.87
 Hausarbeit für das Grundstudium möglich. Hauptseminarschein
 nach individueller Vereinbarung möglich.
- A7b Aufbaumodul Historische Linguistik 2**
698. Evolution of Grammar Kouteva
 2-stündig
 Fr 14:00 - 16:00, 2321.U1.44
 (verlinkt mit Kouteva Grammaticalization im WS 07/08)
699. Language Contact and Grammatical Change: World Englishes Kouteva
 2-stündig
 Mi 14:00 - 16:00, 2321.U1.81
 (Bachelor Aufbau-Modul: verlinkt mit Stein Sociolinguistics im SS 08)
 (Master-Modul 3: verlinkt mit Gomille Languages in the Novel im SS 08)
700. The Linguistics of CMC Stein
 2-stündig
 Di 11:00 - 13:00, 2321.U1.42
 (verlinkt mit Stein Language and Law im WS 07/08)

A8b Aufbaumodul Linguistik der Großen Fremdsprache 2 Englisch

701. Discourse Analysis Dorgeloh
2-stündig
Mo 14:00 - 16:00, 2321.U1.72
(verlinkt mit Dorgeloh Syntax & Pragmatics im WS 07/08)
702. Language Contact and Grammatical Change: World Englishes Kouteva
2-stündig
Mi 14:00 - 16:00, 2321.U1.81
(Bachelor Aufbau-Modul: verlinkt mit Stein Sociolinguistics im SS 08)
(Master-Modul 3: verlinkt mit Gomille Languages in the Novel im SS 08)
703. Sociolinguistics Stein
2-stündig
Mo 16:00 - 18:00, 2321.U1.42
704. The Linguistics of CMC Stein
2-stündig
Di 11:00 - 13:00, 2321.U1.42
(verlinkt mit Stein Language and Law im WS 07/08)

Aufbaumodule A1E-A7E (Ergänzungsfach Linguistik)

A3E Aufbaumodul Semantik & Pragmatik E

705. Logik Löbner
2-stündig
Mo 09:00 - 11:00, 2321.HS 3F
706. Tutorium 1 zum Logikkurs Löbner
2-stündig
Mo 11:00 - 13:00
707. Tutorium 2 zum Logikkurs Löbner
2-stündig
Mo 14:00 - 16:00, 2321.02.21
708. Tutorium 3 zum Logikkurs Löbner
2-stündig
Mo 16:00 - 18:00, 2321.02.52

A4E Aufbaumodul Sprachliche Diversität E

709. Discourse Analysis Dorgeloh
2-stündig
Mo 14:00 - 16:00, 2321.U1.72
(verlinkt mit Dorgeloh Syntax & Pragmatics im WS 07/08)
710. Einführung in die Soziolinguistik Horn
2-stündig
Do 14:00 - 16:00, 2321.U1.42

A6E Aufbaumodul Computerlinguistik E

711. Maschinelle Übersetzung Kilbury
2-stündig
Mo 14:00 - 16:00, 2321.04.87

A7E Aufbaumodul Historische Linguistik E

712. Language Contact and Grammatical Change: World Englishes Kouteva
2-stündig
Mi 14:00 - 16:00, 2321.U1.81
(Bachelor Aufbau-Modul: verlinkt mit Stein Sociolinguistics im SS 08)
(Master-Modul 3: verlinkt mit Gomille Languages in the Novel im SS 08)
713. The Linguistics of CMC Stein
2-stündig
Di 11:00 - 13:00, 2321.U1.42
(verlinkt mit Stein Language and Law im WS 07/08)

Fremdsprachen S1-S6

Große Fremdsprache

Englisch

S1 Basismodul Große Fremdsprache 1

714. Grammar I Nieroba
2-stündig
Mo 16:00 - 18:00, 2321.HS 3E
715. Grammar I Geiselbrechtinger
2-stündig
Di 14:00 - 16:00, 2321.HS 3H
716. Grammar II Nieroba
2-stündig
Di 09:00 - 11:00, 2321.HS 3E
717. Grammar II Geiselbrechtinger
2-stündig
Mo 14:00 - 16:00, 2321.HS 3H
718. Translation for Beginners I Geiselbrechtinger
2-stündig
Do 11:00 - 13:00, 2301.HS 3D
719. Translation for Beginners II Nieroba
2-stündig
Di 11:00 - 13:00, 2321.00.82

S2 Aufbaumodul Große Fremdsprache 2

720. Advanced Translation I Nieroba
2-stündig
Do 09:00 - 11:00, 2301.HS 3A
721. Advanced Translation II Geiselbrechtinger
2-stündig
Mi 14:00 - 16:00, 2321.U1.46
722. Essay Writing Davies
2-stündig
Mi 16:00 - 18:00, 2321.02.21

S3 Aufbaumodul Große Fremdsprache: Linguistik

723. Discourse Analysis Dorgeloh
2-stündig
Mo 14:00 - 16:00, 2321.U1.72
(verlinkt mit Dorgeloh Syntax & Pragmatics im WS 07/08)
724. Language Contact and Grammatical Change: World Englishes Kouteva
2-stündig
Mi 14:00 - 16:00, 2321.U1.81
(Bachelor Aufbau-Modul: verlinkt mit Stein Sociolinguistics im SS 08)
(Master-Modul 3: verlinkt mit Gomille Languages in the Novel im SS 08)
725. Sociolinguistics Stein
2-stündig
Mo 16:00 - 18:00, 2321.U1.42
726. The Linguistics of CMC Stein
2-stündig
Di 11:00 - 13:00, 2321.U1.42
(verlinkt mit Stein Language and Law im WS 07/08)

Kleine Fremdsprache

Japanisch

S6 Aufbaumodul Kleine Fremdsprache 3

727. Strukturkurs Japanisch Löbner
4-stündig
Mo 11:00 - 16:00

Computerlinguistik als Schwerpunkt C1-C6 C1 Aufbaumodul Grundwissen Computerlinguistik

728. Grammatikentwicklung auf dem Computer (mit Übung) Kilbury
2-stündig
Di 11:00 - 13:00, 2321.04.87
729. Grammatikentwicklung auf dem Computer - Übung Kilbury
2-stündig
Do 09:00 - 11:00, 2321.04.87
- C3 Aufbaumodul Sprachtechnologie**
730. Computational Tools for Corpus Linguistics Bontcheva
2-stündig
Mo 11:00 - 13:00
731. Informationsextraktion Rumpf
2-stündig
Mo 16:00 - 18:00, 2321.04.87
Hausarbeit für das Grundstudium möglich.
Hauptseminarschein nach individueller Vereinbarung möglich.
732. Maschinelle Übersetzung Kilbury
2-stündig
Mo 14:00 - 16:00, 2321.04.87

733. Parsing Rumpf
 2-stündig
 Mi 16:00 - 18:00, 2321.04.87
 Hausarbeit für das Grundstudium möglich.
 Hauptseminarschein nach individueller Vereinbarung möglich.
- C5 Aufbaumodul Theoretische Computerlinguistik**
734. Grammatikentwicklung auf dem Computer (mit Übung) Kilbury
 2-stündig
 Di 11:00 - 13:00, 2321.04.87
735. Grammatikentwicklung auf dem Computer - Übung Kilbury
 2-stündig
 Do 09:00 - 11:00, 2321.04.87
736. Parsing Rumpf
 2-stündig
 Mi 16:00 - 18:00, 2321.04.87
 Hausarbeit für das Grundstudium möglich.
 Hauptseminarschein nach individueller Vereinbarung möglich.
- C6 Aufbaumodul Computerlinguistische Implementierung**
737. Prolog Aufbaukurs Rumpf
 2-stündig
 Do 16:00 - 18:00, 2321.04.87
738. Übung zum Prolog Aufbaukurs Rumpf
 2-stündig
 Fr 14:00 - 16:00, 2321.04.87

Master Linguistik

Allgemeine Linguistik

ML1 Mastermodul Kernbereiche der Linguistik

739. Introduction to Role and Reference Grammar Van Valin
 4-stündig

ML2 Mastermodul Interdisziplinäre Bereiche der Linguistik

740. Computational Tools for Corpus Linguistics Bontcheva
 2-stündig
 Mo 11:00 - 13:00
741. Einführung in die Soziolinguistik Horn
 2-stündig
 Do 14:00 - 16:00, 2321.U1.42
742. Evolution of Grammar Kouteva
 2-stündig
 Fr 14:00 - 16:00, 2321.U1.44
 (verlinkt mit Kouteva Grammaticalization im WS 07/08)

743. Grammatikentwicklung auf dem Computer (mit Übung) Kilbury
2-stündig
Di 11:00 - 13:00, 2321.04.87
744. Grammatikentwicklung auf dem Computer - Übung Kilbury
2-stündig
Do 09:00 - 11:00, 2321.04.87
745. Informationsextraktion Rumpf
2-stündig
Mo 16:00 - 18:00, 2321.04.87
Hausarbeit für das Grundstudium möglich.
Hauptseminarschein nach individueller Vereinbarung möglich.
746. Language Contact and Grammatical Change: World Englishes Kouteva
2-stündig
Mi 14:00 - 16:00, 2321.U1.81
(Bachelor Aufbau-Modul: verlinkt mit Stein Sociolinguistics im SS 08)
(Master-Modul 3: verlinkt mit Gomille Languages in the Novel im SS 08)
747. Maschinelle Übersetzung Kilbury
2-stündig
Mo 14:00 - 16:00, 2321.04.87
748. Parsing Rumpf
2-stündig
Mi 16:00 - 18:00, 2321.04.87
Hausarbeit für das Grundstudium möglich.
Hauptseminarschein nach individueller Vereinbarung möglich.
749. Prolog Aufbaukurs Rumpf
2-stündig
Do 16:00 - 18:00, 2321.04.87
750. The Linguistics of CMC Stein
2-stündig
Di 11:00 - 13:00, 2321.U1.42
(verlinkt mit Stein Language and Law im WS 07/08)
751. Übung zum Prolog Aufbaukurs Rumpf
2-stündig
Fr 14:00 - 16:00, 2321.04.87
- ML1 Mastermodul Kernbereiche der Linguistik**
752. Evolution of Grammar Kouteva
2-stündig
Fr 14:00 - 16:00, 2321.U1.44
(verlinkt mit Kouteva Grammaticalization im WS 07/08)
- ML3 Mastermodul Spezialgebiet (1)**
753. Grammatikentwicklung auf dem Computer (mit Übung) Kilbury
2-stündig
Di 11:00 - 13:00, 2321.04.87

754. Grammatikentwicklung auf dem Computer - Übung
2-stündig
Do 09:00 - 11:00, 2321.04.87
Kilbury
755. Informationsextraktion
2-stündig
Mo 16:00 - 18:00, 2321.04.87
Hausarbeit für das Grundstudium möglich.
Hauptseminarschein nach individueller Vereinbarung möglich.
Rumpf
756. Introduction to Role and Reference Grammar
4-stündig
Van Valin
757. Maschinelle Übersetzung
2-stündig
Mo 14:00 - 16:00, 2321.04.87
Kilbury
758. Parsing
2-stündig
Mi 16:00 - 18:00, 2321.04.87
Hausarbeit für das Grundstudium möglich.
Hauptseminarschein nach individueller Vereinbarung möglich.
Rumpf
759. Prolog Aufbaukurs
2-stündig
Do 16:00 - 18:00, 2321.04.87
Rumpf
760. Übung zum Prolog Aufbaukurs
2-stündig
Fr 14:00 - 16:00, 2321.04.87
Rumpf
- ML4 Mastermodul Spezialgebiet (2)**
761. Grammatikentwicklung auf dem Computer (mit Übung)
2-stündig
Di 11:00 - 13:00, 2321.04.87
Kilbury
762. Grammatikentwicklung auf dem Computer - Übung
2-stündig
Do 09:00 - 11:00, 2321.04.87
Kilbury
763. Informationsextraktion
2-stündig
Mo 16:00 - 18:00, 2321.04.87
Hausarbeit für das Grundstudium möglich.
Hauptseminarschein nach individueller Vereinbarung möglich.
Rumpf
764. Maschinelle Übersetzung
2-stündig
Mo 14:00 - 16:00, 2321.04.87
Kilbury
765. Parsing
2-stündig
Mi 16:00 - 18:00, 2321.04.87
Hausarbeit für das Grundstudium möglich.
Hauptseminarschein nach individueller Vereinbarung möglich.
Rumpf

- | | |
|---|-------|
| 766. Prolog Aufbaukurs
2-stündig
Do 16:00 - 18:00, 2321.04.87 | Rumpf |
| 767. Übung zum Prolog Aufbaukurs
2-stündig
Fr 14:00 - 16:00, 2321.04.87 | Rumpf |

Magister Allgemeine Sprachwissenschaft

Grundstudium

Proseminare mit Übung

- | | |
|---|-------|
| 768. Prolog Aufbaukurs
2-stündig
Do 16:00 - 18:00, 2321.04.87 | Rumpf |
|---|-------|

Einführungen in ein Teilgebiet

- | | |
|---|-----------|
| 769. Einführung in die Phonologie | Hamann |
| 770. Einführung in die Pragmatik
2-stündig
Fr 14:00 - 16:00, 2321.HS 3E | Löbner |
| 771. Einführung in die Soziolinguistik
2-stündig
Do 14:00 - 16:00, 2321.U1.42 | Horn |
| 772. Einführung in die Syntax
2-stündig | Wratil |
| 773. Klausur zur Einführung in die Morphologie (2.Termin, WS 2007/2008)
Mi 11:00 - 13:00, 2301.HS 3D, Einzeltermin am 02.04.2008 | Van Valin |
| Methodenkurse | |
| 774. Logik
2-stündig
Mo 09:00 - 11:00, 2321.HS 3F | Löbner |
| 775. Tutorium 1 zum Logikkurs
2-stündig
Mo 11:00 - 13:00 | Löbner |
| 776. Tutorium 2 zum Logikkurs
2-stündig
Mo 14:00 - 16:00, 2321.02.21 | Löbner |
| 777. Tutorium 3 zum Logikkurs
2-stündig
Mo 16:00 - 18:00, 2321.02.52 | Löbner |

Hauptseminare

778. Introduction to Role and Reference Grammar
4-stündig Van Valin

Thematische Proseminare

779. Einführung in die Soziolinguistik
2-stündig Horn
Do 14:00 - 16:00, 2321.U1.42

Literaturübersetzen

Grundstudium

780. Übersetzen literarischer Texte: Englisch-Deutsch I
2-stündig Stolz
14-täglich: Mi 09:00 - 11:00, 2332.04.22
781. Übersetzen literarischer Texte: Englisch-Deutsch II
2-stündig Stolz
Di 14:00 - 16:00, 2321.02.26
782. Literarisches Übersetzen Deutsch-Englisch
2-stündig Geiselbrechtinger
Di 16:00 - 18:00, 2321.U1.42
783. Kontrastive Lexikologie und Idiomatik (Französisch)
2-stündig Nicklaus
Di 11:00 - 13:00, 2321.U1.68
784. Übersetzung Deutsch-Französisch I/Cours de thème I
2-stündig Bidan
Fr 11:00 - 13:00, 2321.02.22
785. Übersetzung Deutsch-Französisch I/Cours de thème I
2-stündig Creff
Mo 11:00 - 13:00, 2321.U1.68
786. Übersetzen literarischer Texte: Französisch-Deutsch II
2-stündig Wodsak
Mi 11:00 - 13:00, 2321.U1.68
787. Übersetzen literarischer Texte: Französisch-Deutsch II
(Vorbereitung Vordiplom)
2-stündig Wodsak
Do 14:00 - 16:00
788. Kontrastive Grammatik (Italienisch)
2-stündig Nicklaus
Mi 14:00 - 16:00, 2321.02.21

- | | | |
|---------------------|---|-----------|
| 789. | Übersetzen literarischer Texte: Italienisch-Deutsch II
2-stündig
Mo 09:00 - 11:00, 2321.U1.85 | Rehbein |
| 790. | Übersetzen literarischer Texte: Spanisch-Deutsch I
2-stündig | Gerling |
| 791. | Übersetzen literarischer Texte: Spanisch-Deutsch II
2-stündig
Do 16:00 - 18:00, 2321.U1.93 | Bierbach |
| Hauptstudium | | |
| 792. | Berufskunde des Literaturübersetzens
2-stündig | Feldmann |
| 793. | Übersetzen literarischer Texte vom Englischen ins Deutsche:
Erzählprosa
2-stündig
Fr 11:00 - 13:00, 2321.00.82 | Klewe |
| 794. | Praxis des Literaturübersetzens an aktuellen Beispielen:
Dialogorientierte Texte (aus der Sicht der Berufsübersetzerin)
2-stündig
Fr 09:00 - 11:00, 2321.U1.93 | Klewe |
| 795. | Übersetzen literarischer Texte ins Deutsche: Erzählprosa
(Französisch)
2-stündig
Mo 11:00 - 13:00, 2321.02.52 | Rehbein |
| 796. | Praxis des Literaturübersetzens an aktuellen Beispielen
(Französisch)
2-stündig | Art |
| 797. | Übersetzen literarischer Texte ins Deutsche: Erzählprosa
(Spanisch)
2-stündig
Do 11:00 - 13:00, 2321.U1.85 | Bierbach |
| Einführungen | | |
| 798. | Introduction to English Language and Linguistics Part II: Use
2-stündig
Do 09:00 - 11:00, 2321.U1.46 | Puschmann |
| 799. | Tutorial to Introduction to English Language and Linguistics,
Part II: Use
2-stündig
Mo, Do 13:00 - 14:00, 2321.02.22 | Thielen |
| 800. | Einführung in das Studium der romanistischen
Sprachwissenschaft (Französisch, Italienisch)
2-stündig
Di 11:00 - 13:00, 2321.U1.64 | Ewert |

801. Einführung in das Studium der romanistischen Sprachwissenschaft (Spanisch)
2-stündig
Fr 11:00 - 13:00, 2321.U1.64

Stork

Vorlesungen

802. The History of English c.500-c.1600
2-stündig
Mo 11:00 - 13:00, 2321.U1.44

Busse

803. Evolution of Grammar
2-stündig
Fr 14:00 - 16:00, 2321.U1.44
(verlinkt mit Kouteva Grammaticalization im WS 07/08)

Kouteva

804. English Prose
2-stündig
Do 11:00 - 13:00, 2301.HS 3C

N.N.

805. Die Lautsysteme des Französischen, Italienischen und Spanischen im Vergleich
2-stündig
Mi 11:00 - 13:00

Rettig

806. Literatur- und Kulturgeschichte Frankreichs im 17. Jahrhundert
2-stündig
Do 11:00 - 13:00

Leinen

807. Übung zur Vorlesung
2-stündig
14-täglich: Mo 11:00 - 13:00, 2321.U1.93, Beginn: 14.04.2008

Leinen

808. Italienische Literatur im 19. und 20. Jahrhundert
2-stündig
Do 11:00 - 13:00, 2321.02.54

Siepe H. T.

Proseminare

a) Literaturwissenschaftliche Proseminare

809. The American Presidency in Fact and Fiction II: Presidential Media Management
2-stündig
Mi 11:00 - 13:00, 2321.02.61

Uellenberg

810. Writers of the American Renaissance
2-stündig
Mi 14:00 - 16:00, 2321.02.61

Uellenberg

811. (Auto-)Biography
2-stündig
Di 09:00 - 11:00, 2321.02.26

Wolter

812. The Architecture of American Modernism II: The African American Experience in Ralph Ellison's "Invisible Man"
4-stündig
Fr 11:00 - 13:00, 2321.02.61

Schiller

- | | |
|---|--------------|
| 813. Contemporary English Novels
2-stündig
Mo 14:00 - 16:00, 2332.04.22 | Unterweg |
| 814. American Drama II
2-stündig
Mo 14:00 - 16:00, 2321.02.61 | Uellenberg |
| 815. Contemporary Irish Literature
2-stündig
Di 14:00 - 16:00, 2332.04.22 | Gough |
| 816. Science and Literature in the 19th and 20th Century American
Culture: Novels
2-stündig
Mo 16:00 - 18:00, 2321.02.61
Als BA Modul "Amerikanische Literaturen" nur in Verbindung mit
dem Seminar "Introduction to Postmodern American Literature
and Theory"(Mo 16-18 Uhr). Bitte persönlich in die
Teilnehmerlisten im Sekretariat der Anglistik II eintragen! | Kucharzewski |
| 817. Short Story II: Postmodern American Short Fiction
2-stündig
Mo 11:00 - 13:00, 2321.02.61 | Uellenberg |
| 818. Asian-Canadian Fiction
2-stündig
Di 11:00 - 13:00, 2321.U1.81 | Jo |
| 818. Introduction to Postcolonialism
2-stündig | N.N. |
| 820. Images of Ireland, part II
2-stündig
Di 16:00 - 18:00, 2321.U1.44 | Groß-Stranz |
| 821. Französische Kurzerzählungen (1668-1998)
2-stündig
Do 14:00 - 16:00, 2321.02.26 | Beckmann |
| 822. Deutschland in der französischen Literatur
2-stündig
Do 14:00 - 16:00, 2321.00.82 | Matthes |
| 823. Albert Camus
2-stündig
Di 09:00 - 11:00, 2321.00.82 | Rehbein |
| 824. Die Darstellung der Mezzogiorno-Problematik in der
italienischen Literatur
2-stündig
Do 14:00 - 16:00, 2321.U1.68 | Rehbein |
| 825. Invenciones de España
2-stündig
Di 14:00 - 16:00 | Goldammer |

826. Roberto Bolaños "barbarische" Literaturgeschichte Hennigfeld
 2-stündig
 Do 09:00 - 11:00, 2321.02.26

b) Sprachwissenschaftliche Proseminare

827. Pragmatics Stein
 2-stündig
 Do 11:00 - 13:00, 2321.U1.44
828. Discourse Analysis Dorgeloh
 2-stündig
 Mo 14:00 - 16:00, 2321.U1.72
829. Semantics Kouteva
 2-stündig
 Do 14:00 - 16:00, 2321.U1.81
830. Sprachkontakt und Sprachkonflikt: Französisch und Okzitanisch Lonnemann
 in Frankreich
 2-stündig
 Mi 14:00 - 16:00, 2321.02.52
831. Lexikalische Entlehnung im Französischen Stork
 2-stündig
 Do 09:00 - 11:00, 2321.02.21
832. Einführung in die Varietätenlinguistik (Spanisch) Ewert
 2-stündig
 Mi 14:00 - 16:00, 2321.02.54
833. Spanische Wortbildung Stork
 2-stündig
 Mi 14:00 - 16:00, 2321.00.82

Hauptseminare

a) Literaturwissenschaftliche Hauptseminare

834. American Travel Writing and Road Movies Schiller
 2-stündig
 Di 11:00 - 13:00, 2321.02.61
835. Elizabethan and Jacobean Plays (Part 2) Unterweg
 2-stündig
 Do 14:00 - 16:00, 2332.04.22
 (verlinkt mit Unterweg Elizabethan and Jacobean Plays (Part 1) im WS 07/08)
836. Hauptseminar Amerikanische Literaturwissenschaft N.N.
 2-stündig
 Mi 11:00 - 13:00, 2321.U1.64
 Studierende müssen sich für dieses Master-/Hauptseminar anmelden –
 die Anmeldefrist bzw. Frist zur Belegungsänderung endet am 7. April.
 Die Teilnehmerzahl ist auf 40 begrenzt. WICHTIG: Davon können max. 20
 Plätze an Studierende der Kultur- und Medienwissenschaften und 5 an
 Studierende des Studium Universale vergeben werden.

- | | | |
|------|--|--------------|
| 837. | Hauptseminar Amerikanische Literaturwissenschaft
2-stündig
Di 09:00 - 11:00, 2321.U1.44
Studierende müssen sich für dieses Master-/Hauptseminar anmelden –
die Anmeldefrist bzw. Frist zur Belegungsänderung endet am 7. April.
Die Teilnehmerzahl ist auf 40 begrenzt. | N.N. |
| 838. | Hauptseminar Englische Literaturwissenschaft
2-stündig
Di 09:00 - 11:00, 2332.04.22 | N.N. |
| 839. | Kulturelle Fremderfahrung im Spiegel kolonialer Chroniken
(Spanisch)
2-stündig
Do 14:00 - 16:00, 2321.02.21 | Leinen |
| 840. | Language(s) in the Novel (Anglophone Fiction in the World)
2-stündig
Mo 11:00 - 13:00, 2321.U1.46 | Gomille |
| 841. | Lehrveranstaltung Amerikanistik Mi 11-13
2-stündig
Mi 11:00 - 13:00, 2321.U1.69 | N.N. |
| 842. | Lehrveranstaltung Amerikanistik Mi 14-16
2-stündig
Mi 14:00 - 16:00, 2321.U1.64 | N.N. |
| 843. | Life Writing: David Copperfield
2-stündig
Do 16:00 - 18:00, 2321.U1.42 | Gomille |
| 844. | Literatur der Antillen (Französisch)
2-stündig
Do 14:00 - 16:00 | Siepe H. T. |
| 845. | Masterseminar Amerikanistik
2-stündig
Di 09:00 - 11:00, 2321.02.61
Als BA Modul "Amerikanische Literaturen" nur in Verbindung mit dem Seminar
"Introduction to Postmodern American Literature and Theory"(Mo 16-18 Uhr).
Bitte persönlich in die Teilnehmerlisten im Sekretariat der Anglistik II
eintragen! | Kucharzewski |
| 846. | Modernism
2-stündig
Di 11:00 - 13:00, 2321.02.21 | Begam |
| 847. | Narrative Technique
2-stündig
Mi 11:00 - 13:00, 2332.04.22 | Begam |
| 848. | "Übersetzen heißt also..." - Texte zum Literaturübersetzen
2-stündig
Di 11:00 - 13:00, 2321.02.54 | Siepe H. T. |

849. Rabelais' 'Gargantua' und 'Pantagruel': 'le rire est le propre de l'homme'
2-stündig
Mi 09:00 - 11:00, 2321.U1.68 Leinen
850. Traditions of Storytelling and Genre in Contemporary Anglophone Fiction (Part II)
2-stündig
Do 14:00 - 16:00, 2301.HS 3B
(verlinkt mit Gomille Traditions of Storytelling and Genre in Contemporary Anglophone Fiction Part 1 im WS 07/08; alternativ: verlinkt mit Gomille Travel, Nomadism, Migrancy: The Spatial Turn of the Novel im WS 07/08) Gomille
851. Übersetzung als Paradigma in kolonialen und postkolonialen Kontexten
2-stündig
: Die Zeit wird noch bekannt gegeben. Gerling
- b) Sprachwissenschaftliche Hauptseminare**
852. Language Contact and Grammatical Change: World Englishes
2-stündig
Mi 14:00 - 16:00, 2321.U1.81 Kouteva
853. Sociolinguistics
2-stündig
Mo 16:00 - 18:00, 2321.U1.42 Stein
854. The Linguistics of CMC
2-stündig
Di 11:00 - 13:00, 2321.U1.42 Stein
855. Französische Wortbildung
2-stündig
Do 11:00 - 13:00, 2321.00.82 Rettig
856. Sprachanalysen zur italienischen Presse
2-stündig
Mi 14:00 - 16:00, 2321.U1.93 Rettig
857. Sprache in Texten (Italienisch)
2-stündig
Do 09:00 - 11:00, 2321.00.82 Schafroth
858. Übersetzungsvergleich Italienisch
2-stündig
Do 14:00 - 16:00, 2321.U1.64 Rettig
859. Kontrastive Lexikologie Spanisch-Deutsch
2-stündig
Mi 14:00 - 16:00 Bierbach

Modernes Japan

Bachelor – Studiengang

Modul Einstieg in das Studium Modernes Japan

860. Einführung in das wissenschaftliche Arbeiten
2-stündig
Di 14:00 - 16:00, 2302.02.81 Schmitz

Modul Regionalwissenschaftliche Grundlagen

861. Einführung in die japanische Gesellschaft
2-stündig
Di 11:00 - 13:00, 2303.01.61 Schad-Seifert
862. Einführung in die Geschichte Japans
2-stündig
Mi 14:00 - 16:00, 2303.01.63 N. N.
863. Einführung in die Kultur Japans
2-stündig
Mo 14:00 - 16:00, 2303.01.43 Hein

Kulturwissenschaftliches Themenmodul

864. Korea-Boom in einem transkulturellen Japan?
2-stündig
Di 11:00 - 13:00, 2302.02.81 Mae
865. Japans Sprachpolitik als Kulturpolitik in Asien vor dem Zweiten Weltkrieg
2-stündig
Mo 14:00 - 16:00, 2302.02.81 Mae
866. Liebe, Ehe und Partnerschaft im Spiegel japanischer Gegenwartsliteratur
2-stündig
Do 11:00 - 13:00, 2303.01.41 Hein
867. Japanisch für Hörer aller Fakultäten (HaF) - 1 B
2-stündig
Mo 17:30 - 19:15, 2302.U1.22, Gruppe 1, Saito
Do 16:00 - 18:00, 2302.U1.24, Gruppe 1, N. N. N. N. Saito

Sozialwissenschaftliches Themenmodul

868. Globales Japan: Diaspora, Ethnoscape und Migration
2-stündig
Fr 11:00 - 13:00, 2302.U1.61 Tagsold

4

Sprachmodule

Sprachmodul II

869. Japanisch II: Grammatik & Kommunikationsübungen
2-stündig
Mo, Di 09:00 - 11:00, 2302.02.81, Gruppe 1
Mi 09:00 - 11:00, 2303.01.43, Gruppe 1
Mo, Di 11:00 - 13:00, 2303.01.43, Gruppe 2
Mi 11:00 - 13:00, 2302.02.81, Gruppe 2
Fujita
N. N.
870. Japanisch II: Grammatik & leichte Textlektüre
2-stündig
Fr 09:00 - 11:00, 2303.01.43, Gruppe 1
Fr 11:00 - 13:00, 2303.01.63, Gruppe 1
N. N.
871. Japanisch II: Kanji- & Leseübungen
2-stündig
Do 09:00 - 11:00, 2302.U1.22, Gruppe 1
Do 09:00 - 11:00, 2302.U1.24, Gruppe 2
Fujita

Sprachmodul IV

872. Japanisch IV: Grammatik & Textlektüre
2-stündig
Mo 09:00 - 11:00, 2303.01.43, Gruppe 1
Mo 11:00 - 13:00, 2303.01.63, Gruppe 2
N. N.
873. Japanisch IV: Grammatikübungen
2-stündig
Di 09:00 - 11:00, 2303.01.43, Gruppe 1
Di 11:00 - 13:00, 2321.U1.91, Gruppe 2
Mi 09:00 - 11:00, 2302.02.81, Gruppe 1
Mi 11:00 - 13:00, 2303.01.43, Gruppe 2
N. N.
Fujita
874. Japanisch IV: Kanji- & Leseübungen
2-stündig
Do 11:00 - 13:00, 2303.01.43, Gruppe 1
Do 11:00 - 13:00, 2303.01.63, Gruppe 2
Fujita
N. N.
875. Japanisch IV: Kommunikationsübungen
2-stündig
Fr 09:00 - 11:00, 2303.01.63, Gruppe 1
Fr 11:00 - 13:00, 2302.02.81, Gruppe 2
Fujita

Projektmodul

876. Lektürekurs für Fortgeschrittene
2-stündig
Mo 11:00 - 13:00, 2302.02.81
Mae
877. Lektürekurs für Fortgeschrittene
2-stündig
Fr 11:00 - 13:00, 2303.01.70
Schad-Seifert
878. Examenskolloquium
2-stündig
Mo 16:00 - 18:00, 2302.02.81
Mae

880. Projekt- und Examenskolloquium
2-stündig
Do 16:00 - 18:00, 2303.01.43
Schad-Seifert

Wahlpflichtbereich

881. Japanisch für Fortgeschrittene
2-stündig
Di 11:00 - 13:00, 2321.00.84
Fujita
882. Lektürekurs für die Mittelstufe
2-stündig
Mo 11:00 - 13:00, 2303.01.61
Hein
883. Japanisch VI
2-stündig
Di 14:00 - 16:00, 2303.01.43
Fujita
884. Lektürekurs für die Mittelstufe
2-stündig
Do 14:00 - 16:00, 2303.01.41
Tagsold
885. KUBUS - Praxisforum
2-stündig
Mi 16:00 - 18:00, 2303.01.41
Hein

Master – Studiengang

Theoretische und methodische Grundlagen der kultur- und sozialwissenschaftlichen Japanforschung

886. Einführung in die Theorien und Methoden der Sozialwissenschaft
2-stündig
Do 11:00 - 13:00, 23.21 HS 3 E
Schad-Seifert

Kulturwissenschaft I

887. Korea-Boom in einem transkulturellen Japan?
2-stündig
Di 11:00 - 13:00, 2302.02.81
Mae

Kulturwissenschaft II

888. Japans Sprachpolitik als Kulturpolitik in Asien vor dem Zweiten Weltkrieg
2-stündig
Mo 14:00 - 16:00, 2302.02.81
Mae

Sozialwissenschaft II

889. Globales Japan: Diaspora, Ethnoscape und Migration
2-stündig
Fr 11:00 - 13:00, 2302.U1.61
Tagsold

Sprachkompetenz Japanisch

890. Lektürekurs für Fortgeschrittene
2-stündig
Mo 11:00 - 13:00, 2302.02.81
Mae
891. Japanisch für Fortgeschrittene
2-stündig
Di 11:00 - 13:00, 2321.00.84
Fujita
892. Lektürekurs für Fortgeschrittene
2-stündig
Fr 11:00 - 13:00, 2303.01.70
Schad-Seifert
- Masterkolloquium**
893. Examenskolloquium
2-stündig
Mo 16:00 - 18:00, 2302.02.81
Mae
894. Projekt- und Examenskolloquium
2-stündig
Do 16:00 - 18:00, 2303.01.43
Schad-Seifert

Magister – Studiengang

Vorlesungen

895. Einführung in die japanische Gesellschaft
2-stündig
Di 11:00 - 13:00, 2303.01.61
Schad-Seifert

Proseminare

896. Einführung in die Geschichte Japans
2-stündig
Mi 14:00 - 16:00, 2303.01.63
N. N.
897. Einführung in die Kultur Japans
2-stündig
Mo 14:00 - 16:00, 2303.01.43
Hein

Hauptseminare

898. Korea-Boom in einem transkulturellen Japan?
2-stündig
Di 11:00 - 13:00, 2302.02.81
Mae
899. Einführung in die Theorien und Methoden der
Sozialwissenschaft
2-stündig
Do 11:00 - 13:00, 23.21 HS 3 E
Schad-Seifert
900. Globales Japan: Diaspora, Ethnoscape und Migration
2-stündig
Fr 11:00 - 13:00, 2302.U1.61
Tagsold

- | | | |
|--------------------|--|-----------------|
| 901. | Japans Sprachpolitik als Kulturpolitik in Asien vor dem Zweiten Weltkrieg
2-stündig
Mo 14:00 - 16:00, 2302.02.81 | Mae |
|
 | | |
| Sprachkurse | | |
| 902. | Japanisch II: Grammatik & Kommunikationsübungen
2-stündig
Mo 09:00 - 11:00, 2302.02.81, Gruppe 1
Mo 11:00 - 13:00, 2303.01.43, Gruppe 2
Di 09:00 - 11:00, 2302.02.81, Gruppe 1
Di 11:00 - 13:00, 2303.01.43, Gruppe 2
Mi 09:00 - 11:00, 2303.01.43, Gruppe 1
Mi 11:00 - 13:00, 2302.02.81, Gruppe 2 | N. N.
Fujita |
| 903. | Japanisch II: Grammatik & leichte Textlektüre
2-stündig
Fr 09:00 - 11:00, 2303.01.43, Gruppe 1
Fr 11:00 - 13:00, 2303.01.63, Gruppe 1 | N. N. |
| 904. | Japanisch II: Kanji- & Leseübungen
2-stündig
Do 09:00 - 11:00, 2302.U1.22, Gruppe 1
Do 09:00 - 11:00, 2302.U1.24, Gruppe 2 | N. N.
Fujita |
| 905. | Japanisch IV: Grammatik & Textlektüre
2-stündig
Mo 09:00 - 11:00, 2303.01.43, Gruppe 1
Mo 11:00 - 13:00, 2303.01.63, Gruppe 2 | N. N. |
| 906. | Japanisch IV: Grammatikübungen
2-stündig
Di 09:00 - 11:00, 2303.01.43, Gruppe 1
Di 11:00 - 13:00, 2321.U1.91, Gruppe 2
Mi 09:00 - 11:00, 2302.02.81, Gruppe 1
Mi 11:00 - 13:00, 2303.01.43, Gruppe 2 | N. N.
Fujita |
| 907. | Japanisch IV: Kanji- & Leseübungen
2-stündig
Do 11:00 - 13:00, 2303.01.43, Gruppe 1
Do 11:00 - 13:00, 2303.01.63, Gruppe 2 | Fujita |
| 908. | Japanisch IV: Kommunikationsübungen
2-stündig
Fr 09:00 - 11:00, 2303.01.63, Gruppe 1
Fr 11:00 - 13:00, 2302.02.81, Gruppe 2 | Fujita |
| 909. | Japanisch für Fortgeschrittene
2-stündig
Di 11:00 - 13:00, 2321.00.84 | Fujita |
| 910. | Japanisch VI
2-stündig
Di 14:00 - 16:00, 2303.01.43 | Fujita |

Übungen

911. Lektürekurs für Fortgeschrittene
2-stündig
Mo 11:00 - 13:00, 2302.02.81
Mae
912. Lektürekurs für die Mittelstufe
2-stündig
Mo 11:00 - 13:00, 2303.01.61
Hein
913. Lektürekurs für Fortgeschrittene
2-stündig
Fr 11:00 - 13:00, 2303.01.70
Schad-Seifert
914. Lektürekurs für die Mittelstufe
2-stündig
Do 14:00 - 16:00, 2303.01.41
Tagsold
915. KUBUS - Praxisforum
2-stündig
Mi 16:00 - 18:00, 2303.01.41
Hein

Kolloquien

916. Examenskolloquium
2-stündig
Mo 16:00 - 18:00, 2302.02.81
Mae
917. Projekt- und Examenskolloquium
2-stündig
Do 16:00 - 18:00, 2303.01.43
Schad-Seifert

Japanisch für Hörer aller Fakultäten

918. Japanisch für Hörer aller Fakultäten (HaF) - 1 B
2-stündig
Mo 17:30 - 19:15, 2302.U1.22,
Do 16:00 - 18:00, 2302.U1.24.
N. N.
Saito
919. Japanisch für Hörer aller Fakultäten (HaF) - 2 B
2-stündig
Mo 16:00 - 17:30, 2302.U1.24
Mi 16:00 - 18:00, 2302.U1.24
Saito
N. N.

Sonstige Lehrveranstaltungen

920. Forschungskolloquium
2-stündig
Mi 11:00 - 13:00, Ort: Büro 23.02.02.86
Die Veranstaltung findet im Büro von Frau Prof. Dr. Michiko
Mae statt. 23.02 Etage 2 Raum 86
Mae /
Schad-Seifert

Musikwissenschaft

Musikwissenschaftliches Institut der Robert-Schumann-Hochschule Düsseldorf

(Fischerstraße 110, 40476 Düsseldorf)

Geschäftsführender Direktor:

Prof. Dr. Dr. Volker Kalisch, F. 4 91 82 22

Unterrichtsgebäude: Homberger Straße 12

(Eingang an der Hausrückseite), 2. OG

Hochschulbibliothek: Homberger Straße 12

(Eingang an der Hausrückseite)

Studiensekretariat: Verwaltungsgebäude "Villa Engelhardt",

Fischerstr. 110

Die Veranstaltungen finden im Unterrichtsgebäude statt.

Repertoirekunde-Veranstaltungen

- | | | |
|------|--|-------------|
| 921. | Das Musiktheater im 20. Jahrhundert
Do 12:00 - 14:00 | Wasserloos |
| 922. | Edgard Varèse und seine Zeit
Fr 16:00 - 17:30 | Ballstaedt |
| 923. | Phasen der Wandlung (II.) – Kindheit und Jugend in den
Musikkulturen der Welt
Mi 18:00 - 20:00 | Pätzold |
| 924. | Düsseldorf, Hauptstadt des Fluxus
Mo 12:00 - 14:00 | Heidenreich |

Proseminare/Basisseminare

- | | | |
|------|---|-------------|
| 925. | Das Musiktheater im 20. Jahrhundert [US/MS] [AM 1 /
Epochen]
Do 10:00 - 12:00 | Wasserloos |
| 926. | Edgard Varèse [AM 1 / Epochen]
Fr 14:00 - 16:00 | Ballstaedt |
| 927. | Evangelische Kirchenmusikgeschichte [US/MS] [AM 1 / Epochen]
Mo 16:00 - 18:00 | Krieg |
| 928. | Haydn in London [MS] [BM 1 / BS II]
Do 14:00 - 16:00 | Ballstaedt |
| 929. | Katholische Kirchenmusikgeschichte [US/MS] [AM 1 /
Gattungen] | N. N. |
| 930. | Düsseldorf, Hauptstadt des Fluxus [MS] [AM 2 / Kontexte]
Mo 10:00 - 12:00 | Heidenreich |

4

931. Kriegsmusik(en)? - Soldatenmusik(en)? [AM 2 / Kontexte] Heidler
Mi 13:00 - 15:00, in K I / Bw Hilden
932. Musikerberufe/Musikerprofile [MS] [BM 1 / BS III] Kalisch
Di 14:00 - 16:00
933. Musik und Weltanschauung. Die Musik der 1950er und 1960er Jahre Kalisch
Zwischen Esoterik und Globalanspruch [US/MS] [BM 1 / BS II]
Mi 10:00 - 12:00
934. Phasen der Wandlung (I.) - Kindheit und Jugend in den Pätzold
Musikkulturen der Welt [MS] [AM 2 / Ethnologie]
Mi 16:00 - 18:00
935. Volk + Musik = Volksmusik? [MS] [BM 1 / BS III] Kalisch
Mi 14:00 - 16:00
- Ober- und Hauptseminare**
936. Eduard Hanslick. Zeitgeist und Musikästhetik [OS/HS] [AM 2 / Kalisch
Kontexte]
Di 16:00 - 18:00
937. Wasser - Mythos und Musik (Konzeption und Durchführung Ballstaedt
eines multimedialen Konzertprogramms) [zus. mit Prof. Dr.
Wolfgang Rüdiger] [OS/HS] [AM 2 / Kontexte]
Do 10:00 - 12:00
- Kolloquium für Doktoranden**
938. Kolloquium für Doktoranden Ballstaedt /
nach Vereinbarung Kalisch
- Musiktheorie für Musikwissenschaftsstudierende der HHU**
939. M4 Harmonielehre: Einführung in die Modulationstechniken, Bartetzky /
Generalbassübungen, Analysen Halbach
U2 Kontrapunkt: Bachscher Kontrapunkt
[BM 2 / BS: Historische Satzmodelle II]
Mi 14:00 - 16:00
940. M4 Harmonielehre: Entfernte Terzverwandtschaft, Analysen, Bartetzky /
Generalbassübungen Halbach
U2 Kontrapunkt: Vokalpolyphonie des 16. Jahrhunderts
[BM 2 / BS: Historische Satzmodelle I]
Mi 13:00 - 15:00
941. U2 Gehörbildung: Vertiefung des Intervallhörens, leichte Bartetzky
Hördikate bis zur Zweistimmigkeit, Rhythmusübungen
[BM 2 / BS: Satztechnische Grundlagen II]
Mo 10:00 - 11:00, 1. Gruppe
Mi 10:00 - 11:00, 2. Gruppe
942. U2 Harmonielehre: Erweiterung des harmonischen Raumes, Bartetzky
Terzverwandtschaft und Zwischendominanten
[BM 2 / BS: Satztechnische Grundlagen II]
Mo 11:00 - 12:00, 1. Gruppe
Mi 11:00 - 12:00, 2. Gruppe

Philosophisches Institut

Übungen

943. Praxis des Argumentierens // Methodik II
2-stündig
Do 18:00 – 20:00, 2303.01.61
Lechner
944. Übung zu Logik II
2-stündig
Fr 11:00 - 13:00, 2321.U1.42
Bauer

Vorlesungen

945. Ontologie/Metaphysik
2-stündig
Mo 18:00 - 20:00, 2301.HS 3B
Baumgarten
946. Wissenschaftstheorie
2-stündig
Di 11:00 - 13:00, 2302.U1.21
Schurz
947. Philosophie der Antike
2-stündig
Di 18:00 - 20:00, 2321.HS 3F
Kann
948. Bioethik
2-stündig
Mi 9:00 – 11:00, 2301.HS 3C
Birnbacher
949. Philosophie der Naturwissenschaften
2-stündig
Mi 11:00 – 13:00, 2301.HS 3D
Schurz
950. Mittelalter
2-stündig
Mi 16:00 – 18:00, 2321.HS 3F
Geldsetzer
951. Philosophie der Gegenwart
2-stündig
Do 9:00 – 11:00, 2301.HS 3C
Kann
952. Anthropologie
2-stündig
Fr. 11:00 – 13:00, 2321.3F
Dietz
- Basisseminare/Proseminare**
953. Philosophie der Technik
2-stündig
Mo 09:00 - 11:00, 2321.U1.69
Birnbacher
954. Logik II
2-stündig
Mo 11:00 - 13:00, 2302.U1.21
Lechner

- | | | |
|-------------------------------------|---|---------------------|
| 955. | Mensch als animal sociale, a-sociale oder anti-sociale?
2-stündig
Mo 18:00 - 20:00, 2302.U1.21 | Hinke-
Dörnemann |
| 956. | Menschliche Intuition als Schlüssel zur Natur des Universums
2-stündig
Mo 16:00 - 18:00, 2302.U1.21 | Hinke-
Dörnemann |
| 957. | Texte zur Philosophischen Anthropologie von Gehlen und Plessner
2-stündig
Di 9:00 - 11:00, 2321.U1.69 | Dietz |
| 958. | Boethius: Trost der Philosophie
2-stündig
Di 11:00 - 13:00, 2302.U1.24 | Kann |
| 959. | Die Philosophie Ernst Cassirers
2-stündig
Di 14:00 - 16:00, 2302.U1.61 | Goeres |
| 960. | Falsifikation statt Verifikation
2-stündig
Di 16:00 - 18:00, 2302.U1.21 | Hinke-
Dörnemann |
| 961. | Kultur versus Zivilisation
2-stündig
Di 18:00 - 20:00, 2302.U1.21 | Hinke-
Dörnemann |
| 962. | A. N. Whitehead: Texte zu Kultur und Wissenschaft
2-stündig
Mi 09:00 - 11:00, 2302.U1.22 | Kann |
| 963. | Immanuel Kant: Grundlegung zur Metaphysik der Sitten
2-stündig
Mi 11:00 - 13:00, 2302.U1.23 | Krämer |
| 964. | Kognitionswissenschaft: Sprache und Denken im Tierreich
2-stündig
Mi 16:00 - 18:00, 2303.01.61 | Werning |
| 965. | Positionen der normativen Ethik
2-stündig
Do 11:00 - 13:00, 2302.U1.22 | Krämer |
| 966. | Objektivität und Fortschritt in der Wissenschaft
2-stündig
Do 14:00 - 16:00, 2302.U1.22 | Fahrbach |
| 967. | Nietzsche, Metaphysikkritik
2-stündig
Fr 09:00 - 11:00, 2321.U1.68 | Lechner |
| Aufbauseminare/Hauptseminare | | |
| 968. | Einführung in die Geschichte der chinesischen Philosophie
2-stündig
Mo 14:00 - 16:00, 2321.U1.85 | May |

- | | | |
|-------------------|---|------------|
| 969. | Heidegger: Sein und Zeit (II)
2-stündig
Mo 16:00 - 18:00, 2321.02.22 | Bast |
| 970. | Freiheit und Determinismus - die zeitgenössische Diskussion
2-stündig
Di 9:00 - 11:00, 2321.02.52 | Birnbacher |
| 971. | Kultur, Weltbild, Ideologie
2-stündig
Di 11:00 - 13:00, 2321.U1.69 | Dietz |
| 972. | Relevante Logiken
2-stündig
Di 14:00 - 16:00, 2302.U1.23 | Bremer |
| 973. | Sprechakttheorie
2-stündig
Di 16:00 - 18:00, 2302.U1.23 | Bremer |
| 974. | The Theory-Ladenness of Observation
2-stündig
Di 16:00 - 18:00, 2321.U1.93 | Votsis |
| 975. | Platons Medientheorie
2-stündig
Mi 11:00 - 13:00, 2302.U1.21 | Dietz |
| 976. | Erkenntnistheorie
2-stündig
Mi 16:00 - 18:00, 2321.U1.42 | Schurz |
| 977. | G. W. F. Hegel: Wissenschaft der Logik
2-stündig
Do 11:00 - 13:00, 2302.U1.24 | Weismüller |
| 978. | Augustinus: Confessiones
2-stündig
Do 14:00 - 16:00, 2303.01.43 | Kann |
| 979. | Gott (Begriff, Existenz, Funktion)
2-stündig
Fr 18:00 - 20:00, 2321.U1.81 | Lechner |
| Kolloquien | | |
| 980. | Comparative Philosophy: Über Philosophie in Europa und China
2-stündig
Mo 16:00 - 18:00, 2321.U1.85 | May |
| 981. | Forschungskolloquium
2-stündig
Di 18:00 - 20:00, 2321.U1.83 | Schurz |
| 982. | Philosophisches Kolloquium
2-stündig
Mi 18:00 - 20:00, 2321.02.54 | Birnbacher |

Blockseminar

983. Medienethik - Medien und Wahrheit
2-stündig
Mi 13:00 - 14:00, 2303.01.61, Einzeltermin am 09.04.2008
Blockveranstaltung: 09:00 - 16:00, 2303.01.61
Beginn: 21.07.2008 Ende: 25.07.2008
- Stapf

Romanistik

Bachelor Romanistik

984. Praxisforum
2-stündig
Mo 09:00 - 11:00, 2321.U1.91
- Nicklaus
- Sprachwissenschaft**
985. Einführung in das Studium der romanistischen
Sprachwissenschaft (Französisch, Italienisch)
Einführung, 2-stündig
Di 11:00 - 13:00, 2321.U1.64
- Ewert
986. Einführung in das Studium der romanistischen
Sprachwissenschaft (Spanisch)
Einführung, 2-stündig
Fr 11:00 - 13:00, 2321.U1.64
- Stork
987. Einführungsvorlesung zur romanischen Sprachwissenschaft
Vorlesung, 2-stündig
Mi 11:00 - 13:00
- Bierbach
988. Die Lautsysteme des Französischen, Italienischen und
Spanischen im Vergleich
Vorlesung, 2-stündig
Mi 11:00 - 13:00
- Rettig
989. Sprachkontakt und Sprachkonflikt: Französisch und Okzitanisch
in Frankreich
Basis-/Proseminar, 2-stündig
Mi 14:00 - 16:00, 2321.02.52
- Lonnemann
990. Lexikalische Entlehnung im Französischen
Basis-/Proseminar, 2-stündig
Do 09:00 - 11:00, 2321.02.21
- Stork
991. Kontrastive Grammatik (Italienisch)
Basisseminar/Übung, 2-stündig
Mi 14:00 - 16:00, 2321.02.21
- Nicklaus
992. Einführung in die Varietätenlinguistik (Spanisch)
Basis-/Proseminar, 2-stündig
Mi 14:00 - 16:00, 2321.02.54
- Ewert

- | | |
|--|-------------|
| 993. Spanische Wortbildung
Basis-/Proseminar, 2-stündig
Mi 14:00 - 16:00, 2321.00.82 | Stork |
| 994. Französische Wortbildung
Aufbau-/Master-/Hauptseminar, 2-stündig
Do 11:00 - 13:00, 2321.00.82 | Rettig |
| 995. Sprachliche Normen (am Beispiel von Frankreich und Quebec)
Aufbau-/Master-/Hauptseminar, 2-stündig
Mi 14:00 - 16:00, 2321.U1.68 | Schafroth |
| 996. Sprachanalysen zur italienischen Presse
Aufbau-/Master-/Hauptseminar, 2-stündig
Mi 14:00 - 16:00, 2321.U1.93 | Rettig |
| 997. Sprache in Texten (Italienisch)
Aufbau-/Master-/Hauptseminar, 2-stündig
Do 09:00 - 11:00, 2321.00.82 | Schafroth |
| 998. Kontrastive Lexikologie Spanisch-Deutsch
Aufbau-/Master-/Hauptseminar, 2-stündig
Mi 14:00 - 16:00 | Bierbach |
| 999. Trainingsseminar Sprachwissenschaft
Trainings-/Oberseminar, 2-stündig
Mo 18:00 - 20:00, 2321.U1.93 | Bierbach |
| 1000. Trainingsseminar Sprachwissenschaft
Trainings-/Oberseminar, 2-stündig
Fr 11:00 - 13:00, 2321.U1.93 | Schafroth |
| Literaturwissenschaft | |
| 1001. Literatur- und Kulturgeschichte Frankreichs im 17. Jahrhundert
Vorlesung, 2-stündig
Do 11:00 - 13:00 | Leinen |
| 1002. Übung zur Vorlesung
Übung, 2-stündig
14-tägig: Mo 11:00 - 13:00, 2321.U1.93, Beginn: 14.04.2008 | Leinen |
| 1003. Italienische Literatur im 19. und 20. Jahrhundert
Vorlesung, 2-stündig
Do 11:00 - 13:00, 2321.02.54 | Siepe H. T. |
| 1004. Vorlesung Literaturwissenschaft Spanisch (Slot)
Vorlesung, 2-stündig
Do 11:00 - 13:00 | N.N. |
| 1005. Französische Kurzerzählungen (1668-1998)
Basis-/Proseminar, 2-stündig
Do 14:00 - 16:00, 2321.02.26 | Beckmann |

- | | |
|--|------------|
| 1006. Deutschland in der französischen Literatur
Basis-/Proseminar, 2-stündig
Do 14:00 - 16:00, 2321.00.82 | Matthes |
| 1007. Albert Camus
Basis-/Proseminar, 2-stündig
Di 09:00 - 11:00, 2321.00.82 | Rehbein |
| 1008. Die Darstellung der Mezzogiorno-Problematik in der
italienischen Literatur
Basis-/Proseminar, 2-stündig
Do 14:00 - 16:00, 2321.U1.68 | Rehbein |
| 1009. Invenciones de España
Basis-/Proseminar, 2-stündig
Di 14:00 - 16:00 | Goldammer |
| 1010. Roberto Bolaños "barbarische" Literaturgeschichte
Basis-/Proseminar, 2-stündig
Do 09:00 - 11:00, 2321.02.26 | Hennigfeld |
| 1011. Basisseminar Literaturwissenschaft Spanisch (Slot)
Basis-/Proseminar, 2-stündig
Do 14:00 - 16:00 | N.N. |
| 1012. Rabelais' 'Gargantua' und 'Pantagruel': 'le rire est le propre de
l'homme'
Aufbau-/Master-/Hauptseminar, 2-stündig
Mi 09:00 - 11:00, 2321.U1.68 | Leinen |
| 1013. Aufbauseminar Literaturwissenschaft Französisch (Slot)
Aufbau-/Master-/Hauptseminar, 2-stündig
Do 14:00 - 16:00 | N.N. |
| 1014. Aufbauseminar Literaturwissenschaft Italienisch (Slot)
Aufbau-/Master-/Hauptseminar, 2-stündig
Do 14:00 - 16:00, 2321.U1.93 | N.N. |
| 1015. Kulturelle Fremderfahrung im Spiegel kolonialer Chroniken
(Spanisch)
Aufbau-/Master-/Hauptseminar, 2-stündig
Do 14:00 - 16:00, 2321.02.21 | Leinen |

Fachspezifische Optionsmodule

Mediale Kommunikation

- | | |
|--|------------------------|
| 1016. Einführung in die mediale Kommunikation
Einführung, 2-stündig
Mi 16:00 - 18:00, 2321.02.26 | Beckmann /
Nicklaus |
| 1017. Invenciones de España
Basis-/Proseminar, 2-stündig
Di 14:00 - 16:00 | Goldammer |

1018. Übersetzung als Paradigma in kolonialen und postkolonialen Kontexten
Aufbau-/Master-/Hauptseminar, 2-stündig
Gerling
- Kultur- und Regionalwissenschaft**
1019. Einführung in die Kultur- und Regionalwissenschaft
Einführung, 2-stündig
Mi 16:00 - 18:00, 2321.U1.69
Matthes
1020. Invenciones de España
Basis-/Proseminar, 2-stündig
Di 14:00 - 16:00
Goldammer
1021. Rabelais' 'Gargantua' und 'Pantagruel': 'le rire est le propre de l'homme'
Aufbau-/Master-/Hauptseminar, 2-stündig
Mi 09:00 - 11:00, 2321.U1.68
Leinen
1022. Kulturelle Fremderfahrung im Spiegel kolonialer Chroniken (Spanisch)
Aufbau-/Master-/Hauptseminar, 2-stündig
Do 14:00 - 16:00, 2321.02.21
Leinen
- Anwendungsfelder der Sprachwissenschaft**
1023. Einführung in die Anwendungsfelder der Sprachwissenschaft
Einführung, 2-stündig
Mi 16:00 - 18:00, 2321.U1.93
Schafroth
1024. Mündlichkeit und Schriftlichkeit
Aufbau-/Master-/Hauptseminar, 2-stündig
Mi 16:00 - 18:00, 2321.U1.91
Schwarze
- Sprachpraxis**
- Französisch**
1025. Mündlichkeit Französisch II
Sprachseminar, 2-stündig
Mi 09:00 - 11:00, 2321.U1.72
Creff
1026. Mündlichkeit Französisch II
Sprachseminar, 2-stündig
Mo 09:00 - 11:00, 2321.02.21
Creff
1027. Schriftlichkeit Französisch II
Sprachseminar, 2-stündig
Di 11:00 - 13:00, 2321.U1.72
Bidan
1028. Schriftlichkeit Französisch II
Sprachseminar, 2-stündig
Do 09:00 - 11:00, 2321.02.52
Bidan
1029. Aufbaukurs Französisch
Sprachkurs, 4-stündig
Mi 11:00 - 13:00, 2321.U1.72
Do 11:00 - 13:00, 2321.U1.72
Bidan

- | | |
|--|----------------|
| 1030. Übersetzung Französisch-Deutsch I (Aufbaumodul)
Sprachseminar, 2-stündig
Di 14:00 - 16:00, 2321.U1.93 | Beckmann |
| 1031. Übersetzung Deutsch-Französisch I/Cours de thème I
Sprachseminar/Übung, 2-stündig
Mo 11:00 - 13:00, 2321.U1.68 | Creff |
| 1032. Übersetzung Deutsch-Französisch I/Cours de thème I
Sprachseminar/Übung, 2-stündig
Fr 11:00 - 13:00, 2321.02.22 | Bidan |
| 1033. Übersetzung Deutsch-Französisch II/Cours de thème II
Sprachseminar/Übung, 2-stündig
Di 11:00 - 13:00, 2321.02.52 | Creff |
| 1034. Übersetzung Deutsch-Französisch II/Cours de thème II
Sprachseminar/Übung, 2-stündig
Mi 11:00 - 13:00, 2321.00.82 | Creff |
| Italienisch | |
| 1035. Mündlichkeit Italienisch II
Sprachseminar, 2-stündig
Mi 09:00 - 11:00, 2321.U1.93 | N.N. |
| 1036. Schriftlichkeit Italienisch II
Sprachseminar, 2-stündig
Di 11:00 - 13:00, 2321.U1.93 | N.N. |
| 1037. Aufbaukurs Italienisch
Sprachkurs, 4-stündig
Mi 11:00 - 13:00, 2321.U1.93
Do 11:00 - 13:00, 2321.U1.93 | N.N. |
| 1038. Übersetzung Deutsch-Italienisch I
Sprachseminar/Übung, 2-stündig
Fr 11:00 - 13:00, 2321.U1.68 | N.N. |
| 1039. Übersetzung Italienisch-Deutsch I (Aufbaumodul)
Sprachseminar, 2-stündig
Do 09:00 - 11:00, 2321.U1.93 | Rehbein |
| Spanisch | |
| 1040. Mündlichkeit Spanisch II
Sprachseminar, 2-stündig
Mi 09:00 - 11:00, 2321.U1.69 | Herrero Soto |
| 1041. Mündlichkeit Spanisch II
Sprachseminar, 2-stündig
Mi 09:00 - 11:00 | Navarro Pastor |
| 1042. Schriftlichkeit Spanisch II
Sprachseminar, 2-stündig
Di 11:00 - 13:00 | Herrero Soto |

- | | |
|--|----------------|
| 1043. Schriftlichkeit Spanisch II
Sprachseminar, 2-stündig
Mo 09:00 - 11:00, 2321.U1.81 | Navarro Pastor |
| 1044. Aufbaukurs Spanisch
Sprachkurs, 4-stündig
Mi, Do 11:00 - 13:00 | Herrero Soto |
| 1045. Mündlichkeit Spanisch III
Sprachseminar, 2-stündig
Do 09:00 - 11:00, 2321.U1.72 | Herrero Soto |
| 1046. Übersetzung Spanisch-Deutsch I (Aufbaumodul)
Sprachseminar, 2-stündig
Fr 09:00 - 11:00, 2321.U1.81 | Stork |
| 1047. Übersetzung Spanisch-Deutsch I (Erweiterungsmodul)
Sprachseminar, 2-stündig
Mo 14:00 - 16:00, 2321.02.54 | Matthes |
| 1048. Übersetzung Deutsch-Spanisch I/Traducción alemán-español I
Sprachseminar/Übung, 2-stündig
Fr 11:00 - 13:00, 2321.02.53 | Herrero Soto |
| 1049. Übersetzung Deutsch-Spanisch II/Traducción alemán-español II
Sprachseminar/Übung, 2-stündig
Mo 11:00 - 13:00, 2321.U1.81 | Navarro Pastor |

Master Romanistik

Sprachwissenschaft

- | | |
|--|-----------|
| 1050. Die Lautsysteme des Französischen, Italienischen und Spanischen im Vergleich
Vorlesung, 2-stündig
Mi 11:00 - 13:00 | Rettig |
| 1051. Französische Wortbildung
Aufbau-/Master-/Hauptseminar, 2-stündig
Do 11:00 - 13:00, 2321.00.82 | Rettig |
| 1052. Sprachanalysen zur italienischen Presse
Aufbau-/Master-/Hauptseminar, 2-stündig
Mi 14:00 - 16:00, 2321.U1.93 | Rettig |
| 1053. Sprache in Texten (Italienisch)
Aufbau-/Master-/Hauptseminar, 2-stündig
Do 09:00 - 11:00, 2321.00.82 | Schafroth |

Literaturwissenschaft

- | | |
|--|--------|
| 1054. Literatur- und Kulturgeschichte Frankreichs im 17. Jahrhundert
Vorlesung, 2-stündig
Do 11:00 - 13:00 | Leinen |
|--|--------|

1055. Übung zur Vorlesung
Übung, 2-stündig
14-täglich: Mo 11:00 - 13:00, 2321.U1.93, Beginn: 14.04.2008
Leinen
1056. Italienische Literatur im 19. und 20. Jahrhundert
Vorlesung, 2-stündig
Do 11:00 - 13:00, 2321.02.54
Siepe H. T.
1057. Rabelais' 'Gargantua' und 'Pantagruel': 'le rire est le propre de l'homme'
Aufbau-/Master-/Hauptseminar, 2-stündig
Mi 09:00 - 11:00, 2321.U1.68
Leinen
1058. Literatur der Antillen (Französisch)
Aufbau-/Master-/Hauptseminar, 2-stündig
Do 14:00 - 16:00
Siepe H. T.
1059. Kulturelle Fremderfahrung im Spiegel kolonialer Chroniken (Spanisch)
Aufbau-/Master-/Hauptseminar, 2-stündig
Do 14:00 - 16:00, 2321.02.21
Leinen
- Kultur und Kommunikation**
1060. Kulturelle Fremderfahrung im Spiegel kolonialer Chroniken (Spanisch)
Aufbau-/Master-/Hauptseminar, 2-stündig
Do 14:00 - 16:00, 2321.02.21
Leinen
1061. Übersetzung als Paradigma in kolonialen und postkolonialen Kontexten
Aufbau-/Master-/Hauptseminar, 2-stündig
Gerling
1062. Literatur der Antillen (Französisch)
Aufbau-/Master-/Hauptseminar, 2-stündig
Do 14:00 - 16:00
Siepe H. T.
- Sprachpraxis**
- Französisch**
1063. Übersetzung Deutsch-Französisch III/Cours de perfectionnement (thème)
Sprachseminar, 2-stündig
Di 09:00 - 11:00, 2321.U1.72
Beginn: 08.04.2008 Ende: 15.07.2008
Creff
1064. Übersetzung Deutsch-Französisch III/Cours de perfectionnement (thème)
Sprachseminar, 2-stündig
Do 09:00 - 11:00, 2321.U1.68
Creff
1065. Schriftlichkeit Französisch II
Sprachseminar, 2-stündig
Di 11:00 - 13:00, 2321.U1.72
Bidan

- | | |
|---|----------------|
| 1066. Schriftlichkeit Französisch II
Sprachseminar, 2-stündig
Do 09:00 - 11:00, 2321.U2.52 | Bidan |
| Italienisch | |
| 1067. Übersetzung Deutsch-Italienisch III
Sprachseminar, 2-stündig
Di 09:00 - 11:00, 2321.U1.85 | N.N. |
| 1068. Schriftlichkeit Italienisch II
Sprachseminar, 2-stündig
Di 11:00 - 13:00, 2321.U1.93 | N.N. |
| Spanisch | |
| 1069. Übersetzung Deutsch-Spanisch III/Perfeccionamiento
(traducción alemán-español)
Sprachseminar, 2-stündig
Di 09:00 - 11:00, 2321.U1.68 | Navarro Pastor |
| 1070. Schriftlichkeit Spanisch II
Sprachseminar, 2-stündig
Di 11:00 - 13:00 | Herrero Soto |
| 1071. Schriftlichkeit Spanisch II
Sprachseminar, 2-stündig
Mo 09:00 - 11:00, 2321.U1.81 | Navarro Pastor |

Literaturübersetzen (Sprach- und Übersetzungspraktischer Bereich)

- | | |
|--|----------|
| Grundstudium | |
| 1072. Kontrastive Lexikologie und Idiomatik (Französisch)
Übung, 2-stündig
Di 11:00 - 13:00, 2321.U1.68 | Nicklaus |
| 1073. Übersetzen literarischer Texte: Französisch-Deutsch I
Übung, 2-stündig
Di 09:00 - 11:00, 2321.U1.93 | Nicklaus |
| 1074. Übersetzen literarischer Texte: Französisch-Deutsch II
Übung, 2-stündig
Mi 11:00 - 13:00, 2321.U1.68 | Wodsak |
| 1075. Übersetzen literarischer Texte: Französisch-Deutsch II
(Vorbereitung Vordiplom)
Übung, 2-stündig
Do 14:00 - 16:00 | Wodsak |
| 1076. Übersetzung Deutsch-Französisch I/Cours de thème I
Sprachseminar/Übung, 2stündig
Mo 11:00 - 13:00, 2321.U1.68 | Creff |

- | | |
|--|-------------------|
| 1077. Übersetzung Deutsch-Französisch I/Cours de thème I
Sprachseminar/Übung, 2-stündig
Fr 11:00 - 13:00, 2321.02.22 | Bidan |
| 1078. Übersetzung Deutsch-Französisch II/Cours de thème II
Sprachseminar/Übung, 2-stündig
Di 11:00 - 13:00, 2321.02.52 | Creff |
| 1079. Übersetzung Deutsch-Französisch II/Cours de thème II
Sprachseminar/Übung, 2-stündig
Mi 11:00 - 13:00, 2321.00.82 | Creff |
| 1080. Kontrastive Grammatik (Italienisch)
Basisseminar/Übung, 2-stündig
Mi 14:00 - 16:00, 2321.02.21 | Nicklaus |
| 1081. Übersetzen literarischer Texte: Italienisch-Deutsch II
Übung, 2-stündig
Mo 09:00 - 11:00, 2321.U1.85 | Rehbein |
| 1082. Übersetzung Deutsch-Italienisch I
Sprachseminar/Übung, 2-stündig
Fr 11:00 - 13:00, 2321.U1.68 | N.N. |
| 1083. Übersetzen literarischer Texte: Spanisch-Deutsch I
Übung, 2-stündig | Gerling |
| 1084. Übersetzen literarischer Texte: Spanisch-Deutsch II
Übung, 2-stündig
Do 16:00 - 18:00, 2321.U1.93 | Bierbach |
| 1085. Übersetzung Deutsch-Spanisch I/Traducción alemán-español I
Sprachseminar/Übung, 2-stündig
Fr 11:00 - 13:00, 2321.02.53 | Herrero Soto |
| 1086. Übersetzung Deutsch-Spanisch II/Traducción alemán-español II
Sprachseminar/Übung, 2-stündig
Mo 11:00 - 13:00, 2321.U1.81 | Navarro
Pastor |
| Hauptstudium | |
| 1087. Berufskunde des Literaturübersetzens
Übung, 2-stündig | Feldmann |
| 1088. Übersetzen literarischer Texte ins Deutsche: Erzählprosa
(Französisch)
Übung, 2-stündig
Mo 11:00 - 13:00, 2321.02.52 | Rehbein |
| 1089. Praxis des Literaturübersetzens an aktuellen Beispielen
(Französisch)
Übung, 2-stündig | Artl |
| 1090. Übersetzungsvergleich Italienisch
Hauptseminar, 2-stündig
Do 14:00 - 16:00, 2321.U1.64 | Rettig |

1091. Übersetzen literarischer Texte ins Deutsche: Erzählprosa (Spanisch)
 Übung, 2-stündig
 Do 11:00 - 13:00, 2321.U1.85 Bierbach

Lehramt / Magister

Vorlesungen

1092. Die Lautsysteme des Französischen, Italienischen und Spanischen im Vergleich
 Vorlesung, 2-stündig
 Mi 11:00 - 13:00 Rettig
1093. Literatur- und Kulturgeschichte Frankreichs im 17. Jahrhundert
 Vorlesung, 2-stündig
 Do 11:00 - 13:00 Leinen
1094. Übung zur Vorlesung
 Übung, 2-stündig
 14-tägig: Mo 11:00 - 13:00, 2321.U1.93 Leinen
1095. Italienische Literatur im 19. und 20. Jahrhundert
 Vorlesung, 2-stündig
 Do 11:00 - 13:00, 2321.02.54 Siepe H. T.

Einführungen

1096. Einführung in das Studium der romanistischen Sprachwissenschaft (Französisch, Italienisch)
 Einführung, 2-stündig
 Di 11:00 - 13:00, 2321.U1.64 Ewert
1097. Einführung in das Studium der romanistischen Sprachwissenschaft (Spanisch)
 Einführung, 2-stündig
 Fr 11:00 - 13:00, 2321.U1.64 Stork

Proseminare Sprachwissenschaft

1098. Sprachkontakt und Sprachkonflikt: Französisch und Okzitanisch in Frankreich
 Basis-/Proseminar, 2-stündig
 Mi 14:00 - 16:00, 2321.02.52 Lonnemann
1099. Lexikalische Entlehnung im Französischen
 Basis-/Proseminar, 2-stündig
 Do 09:00 - 11:00, 2321.02.21 Stork
1100. Einführung in die Varietätenlinguistik (Spanisch)
 Basis-/Proseminar, 2-stündig
 Mi 14:00 - 16:00, 2321.02.54 Ewert

Hauptseminare Sprachwissenschaft

1101. Französische Wortbildung
 Aufbau-/Master-/Hauptseminar, 2-stündig
 Do 11:00 - 13:00, 2321.00.82 Rettig

1102. Sprachanalysen zur italienischen Presse
Aufbau-/Master-/Hauptseminar, 2-stündig
Mi 14:00 - 16:00, 2321.U1.93 Rettig
1103. Sprache in Texten (Italienisch)
Aufbau-/Master-/Hauptseminar, 2-stündig
Do 09:00 - 11:00, 2321.00.82 Schafroth
1104. Kontrastive Lexikologie Spanisch-Deutsch
Aufbau-/Master-/Hauptseminar, 2-stündig
Mi 14:00 - 16:00 Bierbach

Proseminare Literaturwissenschaft

1105. Französische Kurzerzählungen (1668-1998)
Basis-/Proseminar, 2-stündig
Do 14:00 - 16:00, 2321.02.26 Beckmann
1106. Deutschland in der französischen Literatur
Basis-/Proseminar, 2-stündig
Do 14:00 - 16:00, 2321.00.82 Matthes
1107. Albert Camus
Basis-/Proseminar, 2-stündig
Di 09:00 - 11:00, 2321.00.82 Rehbein
1108. Die Darstellung der Mezzogiorno-Problematik in der
italienischen Literatur
Basis-/Proseminar, 2-stündig
Do 14:00 - 16:00, 2321.U1.68 Rehbein
1109. Invenciones de España
Basis-/Proseminar, 2-stündig
Di 14:00 - 16:00 Goldammer
1110. Roberto Bolaños "barbarische" Literaturgeschichte
Basis-/Proseminar, 2-stündig
Do 09:00 - 11:00, 2321.02.26 Hennigfeld

Hauptseminare Literaturwissenschaft

1111. Rabelais' 'Gargantua' und 'Pantagruel': 'le rire est le propre de
l'homme'
Aufbau-/Master-/Hauptseminar, 2-stündig
Mi 09:00 - 11:00, 2321.U1.68 Leinen
1112. Literatur der Antillen (Französisch)
Aufbau-/Master-/Hauptseminar, 2-stündig
Do 14:00 - 16:00 Siepe H. T.

Sprachseminare Französisch

1113. Übersetzung Deutsch-Französisch I/Cours de thème I
Sprachseminar/Übung, 2-stündig
Mo 11:00 - 13:00, 2321.U1.68 Creff

1114. Übersetzung Deutsch-Französisch I/Cours de thème I Bidan
Sprachseminar/Übung, 2-stündig
Fr 11:00 - 13:00, 2321.02.22
1115. Übersetzung Deutsch-Französisch II/Cours de thème II Creff
Sprachseminar/Übung, 2-stündig
Di 11:00 - 13:00, 2321.02.52
1116. Übersetzung Deutsch-Französisch II/Cours de thème II Creff
Sprachseminar/Übung, 2-stündig
Mi 11:00 - 13:00, 2321.00.82
1117. Übersetzung Deutsch-Französisch III/Cours de Creff
perfectionnement (thème)
Sprachseminar, 2-stündig
Di 09:00 - 11:00, 2321.U1.72
1118. Übersetzung Deutsch-Französisch III/Cours de Creff
perfectionnement (thème)
Sprachseminar, 2-stündig
Do 09:00 - 11:00, 2321.U1.68

Sprachseminare Spanisch

1119. Übersetzung Deutsch-Spanisch I/Traducción alemán-español I Herrero Soto
Sprachseminar/Übung, 2-stündig
Fr 11:00 - 13:00, 2321.02.53
1120. Übersetzung Deutsch-Spanisch II/Traducción alemán-español II Navarro
Sprachseminar/Übung, 2-stündig Pastor
Mo 11:00 - 13:00, 2321.U1.81

Oberseminare (für BA/MA Romanistik, Literaturübersetzen, Lehramt, Magister)

1121. Trainingsseminar Sprachwissenschaft Bierbach
Trainings-/Oberseminar, 2-stündig
Mo 18:00 - 20:00, 2321.U1.93
1122. Theorien und Fragen der Literaturwissenschaft/Analyse Leinen
literarischer Texte
Oberseminar, 2-stündig
Mo 09:00 - 11:00, 2321.U1.64
1123. Neuere Probleme der romanischen Sprachwissenschaft Rettig
Oberseminar, 2-stündig
1124. Trainingsseminar Sprachwissenschaft Schafroth
Trainings-/Oberseminar, 2-stündig
Fr 11:00 - 13:00, 2321.U1.93
1125. Ausgewählte Probleme der Literaturwissenschaft (Kolloquium Siepe H. T.
für Examenskandidaten und Doktoranden)
Kolloquium, 2-stündig
14-täglich: Mi 11:00 - 13:00, 2321.U1.91
Achtung! Nur für Studierende folgender Studiengänge: Master of Arts
Romanistik Lehramt Französisch/Italienisch Magister Artium

MA The Americas Las Américas Les Amériques

1126. Kulturelle Fremderfahrung im Spiegel kolonialer Chroniken (Spanisch)
Aufbau-/Master-/Hauptseminar, 2-stündig
Do 14:00 - 16:00, 2321.02.21 Leinen
1127. Literatur der Antillen (Französisch)
Aufbau-/Master-/Hauptseminar, 2-stündig
Do 14:00 - 16:00 Siepe H. T.
1128. Übersetzung als Paradigma in kolonialen und postkolonialen Kontexten
Aufbau-/Master-/Hauptseminar, 2-stündig Gerling

BA Medien- und Kulturwissenschaft

1129. Französisch für Fortgeschrittene
Sprachkurs, 4-stündig Bidan
Di 09:00 - 11:00
Fr 09:00 - 11:00, 2321.U1.42
1130. Spanisch für Fortgeschrittene
Sprachkurs, 4-stündig Herrero Soto
Di 09:00 - 11:00
Fr 09:00 - 11:00, 2321.U1.44
1131. Invenciones de España
Basis-/Proseminar, 2-stündig Goldammer
Di 14:00 - 16:00
1132. Roberto Bolaños "barbarische" Literaturgeschichte
Basis-/Proseminar, 2-stündig Hennigfeld
Do 09:00 - 11:00, 2321.02.26
1133. Sprachanalysen zur italienischen Presse
Aufbau-/Master-/Hauptseminar, 2-stündig Rettig
Mi 14:00 - 16:00, 2321.U1.93

MA Medienkulturanalyse

1134. Sprachanalysen zur italienischen Presse
Aufbau-/Master-/Hauptseminar, 2-stündig Rettig
Mi 14:00 - 16:00, 2321.U1.93
1135. Übersetzung als Paradigma in kolonialen und postkolonialen Kontexten
Aufbau-/Master-/Hauptseminar, 2-stündig Gerling

Soziologie/Politikwissenschaft/Medienwissenschaft

Magisterstudiengang Soziologie (HF u. NF)

Vorlesungen

1136. Erhebungsverfahren II Reuband
2-stündig
Do 11:00 - 13:00
1137. Sozialstruktur der Bundesrepublik Deutschland Hartmann
2-stündig
Mi 11:00 - 13:00, 2301.HS 3A

Proseminare

1138. Die Phänomenologische Soziologie von Alfred Schütz Elting-Camus
2-stündig
Di 14:00 - 16:00, 2321.U1.81
1139. Entfremdung und Heimat Krolop
2-stündig
Blockseminar
1140. Human Capital und Human Resource Management Bau
2-stündig
Mi 14:00 - 16:00, 2321.00.84
1141. Lebensweltanalyse - Rahmenanalyse Elting-Camus
2-stündig
Di 09:30 - 11:00, 2321.U1.64
1142. Microfoundations of Macrosociology Etzrodt
2-stündig
Fr 14:00 - 16:00, 2321.U1.85
1143. Soziologische Zeitdiagnose Reddig
2-stündig
Mo 16:00 - 18:00, 2321.U1.44
1144. Wissenschafts- und Techniksoziologie Zweck
2-stündig
Mo 14:00 - 16:00, 2321.U1.68

Hauptseminare

1145. Alkohol und Gesellschaft Reuband
2-stündig
Do 14:00 - 16:00, 2331.04.30
1146. Ausgewählte Themen der Medizinischen Soziologie Siegrist
2-stündig
Sa 09:00 - 18:00, 2331.04.30, Einzeltermin am 07.06.2008
Sa 09:00 - 18:00, 2331.04.30, Einzeltermin am 14.06.2008
Sa 09:00 - 18:00, 2331.04.30, Einzeltermin am 21.06.2008

1147. Fundamentalismus
2-stündig
Mi 11:00 – 13:00

Baurmann /
Reddig

1148. Sozialer Wandel
2-stündig
Mi 14:00 - 16:00, 2321.U1.72

Reuband

Oberseminare/Kolloquien

1149. Forschungs- / Examenskolloquium
2-stündig
14-tägig: Mi 18:00 - 20:00, 2331.04.30

Reuband

Magisterstudiengang Politikwissenschaft

Vorlesungen

1150. Einführung in das politische System Deutschlands
2-stündig
Mo 11:00 - 13:00, 2321.HS 3E

Marschall

1151. Einführung in die vergleichende Politikwissenschaft
2-stündig
Mo 16:00 - 18:00, 2301.HS 3C

Kropp

1152. Internationale Beziehungen und Global Governance
2-stündig
Di 11:00 - 13:00

Hummel

Hauptseminare

1153. Autoritäre Herrschaft im Nahen Osten
2-stündig
Do 11:00 - 13:00, 2321.U1.91

Quetsch

1154. Die "Neuen" in der EU. Die Europäisierung der mittel- und südosteuropäischen Regierungssysteme
2-stündig
Mi 11:00 - 13:00, 2301.HS 3C

Kropp

1155. Empirische Demokratieforschung
2-stündig
Di 14:00 - 16:00, 2321.U1.72

Göttling

1156. Regionale Integration in Europa und Ostasien
2-stündig
Mi 11:00 – 13:00

Hummel

1157. Theorien der europäischen Integration
2-stündig
Mi 9:00 – 11:00

Hummel

Bachelorstudiengänge Sozialwissenschaften
Erg.-Fach Soziologie, Erg.-Fach Politikwissenschaft,
Erg.-Fach Medienwissenschaft

Berufsfeldkurs

- | | |
|---|---------|
| 1158. Berufsfeldkurs
2-stündig
Sa 10:30 - 17:00, 2331.04.30, Einzeltermin am 19.04.2008 | Gernand |
| 1159. Berufsfeldkurs
2-stündig
Di 16:00 - 18:00, 2331.04.30 | Gernand |

Vorlesungen

- | | |
|--|-----------|
| 1160. Einführung in das politische System Deutschlands
2-stündig
Mo 11:00 - 13:00, 2321.HS 3E | Marschall |
| 1161. Einführung in die Kommunikations- und Medienwissenschaft
Do 16:00 - 18:00, 2301.HS 3D | Zipfel |
| 1162. Einführung in die vergleichende Politikwissenschaft
2-stündig
Mo 16:00 - 18:00, 2301.HS 3C | Kropp |
| 1163. Erhebungsverfahren II
2-stündig
Do 11:00 - 13:00 | Reuband |
| 1164. Internationale Beziehungen und Global Governance
2-stündig
Di 11:00 - 13:00 | Hummel |
| 1165. Medienpolitik
Di 09:00 - 11:00, 2301.HS 3D | Vowe |
| 1166. Sozialstruktur der Bundesrepublik Deutschland
2-stündig
Mi 11:00 - 13:00, 2301.HS 3A | Hartmann |

Grundkurse

- | | |
|---|--------------------|
| 1167. Einführung in das politische System der BRD II
2-stündig
Di 09:30 - 11:00, 2321.U1.81 | Gehne /
Riemann |
| 1168. Einführung in das politische System der BRD II
2-stündig
Mi 09:30 - 11:00, 2321.02.54 | Gehne /
Riemann |
| 1169. Einführung in das politische System der BRD II
2-stündig
Mi 14:30 - 16:00, 2321.02.53 | Gehne /
Riemann |



- | | |
|--|--------------------|
| 1170. Einführung in die Soziologische Theorie II
2-stündig
Di 14:00 - 16:00, 2331.04.30 | Reddig /
Tranow |
| 1171. Einführung in die Soziologische Theorie II
2-stündig
Di 16:00 - 18:00, 2321.02.53 | Reddig /
Tranow |
| 1172. Einführung in die Soziologische Theorie II
2-stündig
Mo 09:00 - 11:00, 2331.04.30 | Reddig /
Tranow |
| 1173. Grundbegriffe, Schwerpunkte und Modelle der KMW
2-stündig
Mo 14:00 - 16:00, 2321.U1.42 | Dohle |
| 1174. Grundbegriffe, Schwerpunkte und Modelle der KMW
2-stündig
Di 09:00-11:00, 23.21.U1.42 | Zipfel |
| 1175. Grundbegriffe, Schwerpunkte und Modelle der KMW
Do 14:00 - 16:00, 2321.U1.69 | Keuneke |

Übungen

- | | |
|--|------------|
| 1176. Einführung in die EDV
2-stündig
Sa 09:00 - 18:00, Einzeltermin am 24.05.2008
Sa 09:00 - 18:00, Einzeltermin am 28.06.2008
So 10:00 - 16:00, Einzeltermin am 25.05.2008
So 10:00 - 16:00, Einzeltermin am 29.06.2008 | Slobodzian |
| 1177. Einführung in die statistische Datenanalyse mit SPSS
2-stündig
Mi 14:00 - 16:00 | Schmidt |
| 1178. Kommunikation in Theorie und Praxis, konkretisiert an den
Beratungsansätzen Supervision, Coaching und Mediation
2-stündig
Mi 09:00 - 11:00, 2302.U1.61 | Wunsch |
| 1179. Kompaktveranstaltung Kommunikative Kompetenz
2-stündig
Fr 09:00 - 17:00, 2331.04.30, Einzeltermin am 16.05.2008
Sa 09:00 - 17:00, 2331.04.30, Einzeltermin am 17.05.2008 | Hommel |
| 1180. Mathematik für die Sozialwissenschaften
2-stündig
Fr 09:00 - 11:00, 2331.00.84 | Bauer |

Kernkurse

- | | |
|--|-----------|
| 1181. Democracy in the European Union
2-stündig
Do 11:00 - 13:00, 2331.04.30 | Marschall |
|--|-----------|

- | | |
|---|---------------|
| 1182. Der politische Skandal in der Realität der Massenmedien
2-stündig
Di 14:00 - 16:00 | Schmidt |
| 1183. Die Phänomenologische Soziologie von Alfred Schütz
2-stündig
Di 14:00 - 16:00, 2321.U1.81 | Elting-Camus |
| 1184. Empirische Analyse von Medienangeboten
Do 11:00 - 13:00, 23.21.04.87 | Opitz |
| 1185. Entfremdung und Heimat
2-stündig
Blockseminar | Krolop |
| 1186. Human Capital und Human Resource Management
2-stündig
Mi 14:00 - 16:00, 2321.00.84 | Bau |
| 1187. Kollektives Handeln
2-stündig
Mo 14:00 - 16:00, 2321.U1.85 | Baurmann |
| 1188. Konsumsoziologie
2-stündig
Mi 09:00 - 11:00, 2331.04.30 | Hartmann |
| 1189. Kulturelle Grundlagen der Fernsehnutzung in Südkorea
2-stündig
Blockveranstaltung | Schwitzer |
| 1190. Landesparlamentarismus
2-stündig
Blockseminar (Raum noch nicht bekannt) | Grosse-Sender |
| 1191. Lebensweltanalyse - Rahmenanalyse
2-stündig
Di 09:30 - 11:00, 2321.U1.64 | Elting-Camus |
| 1192. Medienökonomie
2-stündig
Di 14:00 - 16:00, 2331.U1.66 | Pagel |
| 1193. Microfoundations of Macrosociology
2-stündig
Fr 11:00 - 13:00, 2321.U1.85 | Etzrodt |
| 1194. Politik und Gesellschaft der Republik Finnland
2-stündig
Blockseminar (Raum noch nicht bekannt) | Gassen |
| 1195. Politische Verdrossenheit
2-stündig
Mi 18:00 - 20:00, 2321.02.22 | Huth |

1196. PR Theorien und Modelle Grenzdörffer
 Fr 11:00 - 13:00, 2321.U1.81, Einzeltermin am 11.04.2008
 Fr 11:00 - 18:00, 2331.04.30, Einzeltermin am 18.04.2008
 Fr 11:00 - 18:00, 2321.U1.69, Einzeltermin am 25.04.2008
 Fr 11:00 - 18:00, 2331.04.30, Einzeltermin am 02.05.2008
 Fr 11:00 - 18:00, 2321.U1.69, Einzeltermin am 09.05.2008
 Fr 11:00 - 18:00, 2321.U1.69, Einzeltermin am 16.05.2008
 Fr 11:00 - 18:00, 2331.04.30, Einzeltermin am 23.05.2008
 Fr 11:00 - 18:00, 2321.U1.69, Einzeltermin am 30.05.2008
 Fr 11:00 - 18:00, 2331.04.30, Einzeltermin am 06.06.2008
 Fr 11:00 - 18:00, 2321.U1.69, Einzeltermin am 13.06.2008
 Fr 11:00 - 18:00, 2331.04.30, Einzeltermin am 20.06.2008
 Fr 11:00 - 18:00, 2321.U1.69, Einzeltermin am 27.06.2008
 Fr 11:00 - 18:00, 2331.04.30, Einzeltermin am 04.07.2008
 Fr 11:00 - 18:00, 2321.U1.69, Einzeltermin am 11.07.2008
 Blockseminar
1197. Qualitative TV-Programmforschung Verir
 Blockveranstaltung
1198. Social Campaigning Roehl
 Di 09:00 - 11:00, 23.21.02.21
1199. Soziologische Zeitdiagnose Reddig
 2-stündig
 Mo 16:00 - 18:00, 2321.U1.44
1200. Wissenschafts- und Techniksoziologie Zweck
 2-stündig
 Mo 14:00 - 16:00, 2321.U1.68
- Praxiskurse**
1201. Praktikumskurs Gernand
 2-stündig
 Mi 16:00 - 18:00, 2321.02.22
- Hauptkurse**
1202. Alkohol und Gesellschaft Reuband
 2-stündig
 Do 14:00 - 16:00, 2331.04.30
1203. Ausgewählte Themen der Medizinischen Soziologie Siegrist
 2-stündig
 Sa 09:00 - 18:00, 2331.04.30, Einzeltermin am 07.06.2008
 Sa 09:00 - 18:00, 2331.04.30, Einzeltermin am 14.06.2008
 Sa 09:00 - 18:00, 2331.04.30, Einzeltermin am 21.06.2008
 Blockseminar
1204. Autoritäre Herrschaft im Nahen Osten Quetsch
 2-stündig
 Do 11:00 - 13:00, 2321.U1.91

- | | |
|---|---------------------|
| 1205. Die "Neuen" in der EU. Die Europäisierung der mittel- und südosteuropäischen Regierungssysteme
2-stündig
Mi 11:00 - 13:00, 2301.HS 3C | Kropp |
| 1206. Empirische Demokratieforschung
2-stündig
Di 14:00 - 16:00, 2321.U1.72 | Göttling |
| 1207. Fundamentalismus
2-stündig
Mi 11:00 - 13:00 | Baumann /
Reddig |
| 1208. Mediengewalt
2-stündig
Do 11:00 - 13:00, 2321.U1.69 | Zipfel |
| 1209. Organisationstheorie
2-stündig
Di 09:00 - 11:00 | Miebach |
| 1210. Paarbeziehungen via Internet
Fr 09:00 - 11:00, 2321.02.21 | Petzold |
| 1211. Politische Konfliktlinien, Parteien und Parteiensysteme in Westeuropa – Die Cleavage-Theorie von Lipset und Rokkan
2-stündig
Do 16:00 - 18:00, 2321.02.53 | Spier |
| 1212. Regionale Integration in Europa und Ostasien
2-stündig
Mi 11:00 – 13:00 Uhr | Hummel |
| 1213. Sozialer Wandel
2-stündig
Mi 14:00 - 16:00, 2321.U1.72 | Reuband |
| 1214. Strategische Politische Kommunikation
Di 11:00 - 13:00, 2321.02.22 | Vowe |
| 1215. Theorien der europäischen Integration
2-stündig
Mi 9:00 – 11:00 Uhr | Hummel |
| 1216. Vergleichende Einstellungsforschung
2-stündig
Do 14:00 - 16:00, 2321.00.84 | Hartmann |
| 1217. Werbewirkungsforschung
Mi 11:00 - 13:00, 2321.02.22 | Zipfel |
| Lehrforschungsprojekte | |
| 1218. Lehrforschungsprojekt Vowe/Dohle
Mi 09:00 - 13:00, 2321.U1.81 | Vowe |

1219. Staatsoberhäupter im Vergleich I. Teil
2-stündig
Di 09:30 - 11:00, 2302.U1.61
- Marschall

Master-Studiengang Sozialwissenschaften

Masterkurse

1220. Computergesellschaft
2-stündig
Di 11:00 - 13:00
- Miebach
1221. Demokratie und Frieden
2-stündig
Mo 11:00 - 13:00, 2331.04.30
- Hummel
1222. Faschismus in Europa - Vergangenheit, Gegenwart, Zukunft
2-stündig
Mi 16:00 - 18:00, 2301.HS 3C
- Bajohr
1223. Multivariate Datenanalyse
2-stündig
Do 11:00 - 13:00
- El-Menouar
1224. Qualitative Sozialforschung - Klassische Studien und ihre Methodologie
2-stündig
Mi 09:30 - 11:00, 2321.02.52
- Elting-Camus
1225. Qualität von Umfragen
2-stündig
Mo 9:00 - 11:00
- Hüfken
1226. Sozialkapital
2-stündig
Do 14:00 - 16:00, 2321.U1.72
- Reddig
1227. Theorie und Praxis des Lobbyismus
2-stündig
Di 09:30 - 11:00, 2331.04.30
- Alemann
1228. Vergleichende Sozialstrukturanalyse
2-stündig
Mo 14:00 - 16:00, 2321.U1.81
- Hartmann
1229. Wissenschaftssoziologie
2-stündig
Mi 16:00 - 18:00, 2331.04.30
- Reuband
- Masterforum**
1230. Masterforum
2-stündig
Mo 18:00 - 20:00, 2321.02.53
- Baurmann /
Kropp

Master-Studiengang Politische Kommunikation

Masterforum

1231. Masterforum Keuneke
Di 16:00 - 18:00, 2321.U1.72
Keuneke /
Marschall
1232. Masterforum Vowe
Mo 16:00 - 18:00, 2331.04.30
Vowe

Masterkurs

1233. Demokratie und Frieden
2-stündig
Hummel
1234. Kriegskommunikation
2-stündig
Mi 09:00 - 11:00, 2321.02.22
Zipfel
1235. Politische Denker
Mi 14:00 - 16:00, 2302.U1.61
Vowe
1236. Politische Kommunikation online
Di 14:00 - 16:00, 2321.00.86
Keuneke
1237. Staatliche Akteure und Ihre Selbstdarstellung. Propaganda,
Public Relations und Public Diplomacy
Fr 11:00 - 14:00, 2303.01.41
Zöllner

Praxisseminar

1238. Politische PR
2-stündig
Mo 11:00 - 13:00, 2321.00.82
Nehls

Promotionsstudiengang

Doktorandenkolloquium

1239. Forschungs- / Examenskolloquium
2-stündig
14-tägig: Mi 18:00 - 20:00, 2331.04.30
Reuband

Doktorandenseminar

1240. Doktorandenseminar
2-stündig
Di 18:00 - 20:00, 2331.04.30
Baurmann /
Kropp

4

Mathematisch-Naturwissen- schaftliche Fakultät

Dekan:

Univ.-Prof. Dr. Ulrich Rüter

Prodekan:

Univ.-Prof. Dr. Helmut Ritter

Studiendekan:

Univ.-Prof. Dr. Reinhard Pietrowsky

Dekanatsbüro:

Universitätsstraße 1, 40225 Düsseldorf (Gebäude 25.32, Ebene 00, Raum 30),
F. 81-1 22 35/1 2193, Fax: 02 11-81-1 5191
E-Mail: dekan@mail.math-nat-fak.uni-duesseldorf.de

Geschäftszeit montags bis freitags von 10–12

Priv.-Doz. Dr. Katrin Henze, 81-1 13 78, Fax 81-1 51 91,
E-Mail: henzek@mail.math-nat-fak.uni-duesseldorf.de
Ursula Schmitz, Verw.-Ang., F. 81-1 21 93, Fax 81-1 51 91,
E-Mail: schmitzu@mail.math-nat-fak.uni-duesseldorf.de

Promotionsangelegenheiten:

Angelika Simons, Verw.-Ang., F. 81-1 50 92, Fax: 0211-81-1 15 90,
E-Mail: promotion@mail.math-nat-fak.uni-duesseldorf.de
Geschäftszeit montags bis freitags von 9.30–11.30
Telefonsprechstunde: montags bis freitags von 11.30–12.00

Grundsatzangelegenheiten Lehre und Studium:

Angelika Simons, Verw.-Ang., F. 81-1 50 92, Fax: 0211-81-1 15 90

Fakultätsrat:

Dekan Univ.-Prof. Dr. Ulrich Rüter
Prodekan Univ.-Prof. Dr. Helmut Ritter

Gruppe der Hochschullehrerinnen und Hochschullehrer:

Univ.-Prof. Dr. Walter Frank, Univ.-Prof. Dr. Martin Heil, Univ.-Prof. Peter Kleinebudde,
Univ.-Prof. Dr. Klaus Lunau, Univ.-Prof. Dr. Georg Pretzler, Univ.-Prof. Christine R. Rose,
Univ.-Prof. Jörg Rothe, Univ.-Prof. Dr. Stefan Schröder

Gruppe der akademischen Mitarbeiterinnen und Mitarbeiter:

Dr. Stefan Beutner, Dr. Guido Reiß

Gruppe der Studierenden:

Daniel Griesinger, Ann-Kathrin Kotte, Urs Zimmermann

Gruppe der weiteren Mitarbeiterinnen und Mitarbeiter:

Dietmar Frunzke, Harald Götz

5

Orientierungsplan

Legende nebenstehend

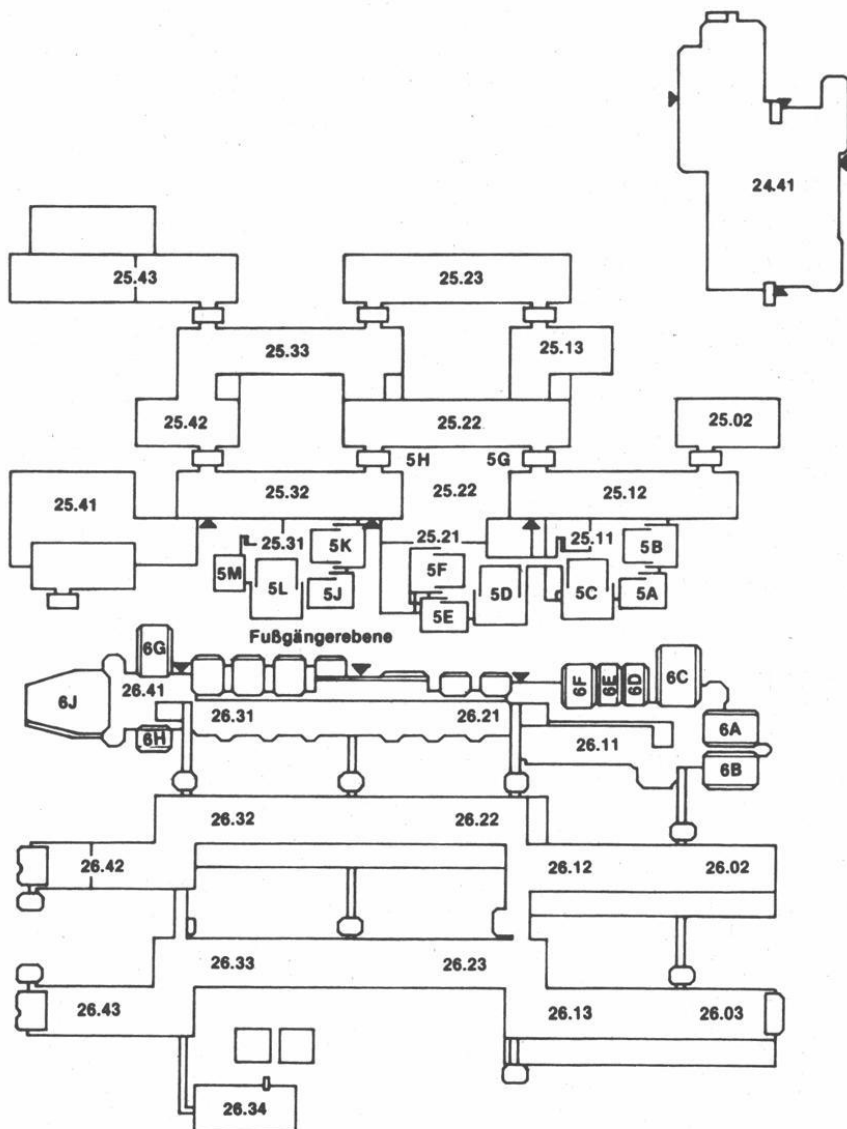

Legende zum Orientierungsplan

Mathematik

Reine Mathematik	Gebäude 25.22, Ebene 03
	Gebäude 25.13, Ebene 03
Angewandte Mathematik	Gebäude 25.22, Ebene 02
Mathematische Optimierung	Gebäude 25.22, Ebene 02
Math. Statistik und Wahrscheinlichkeitstheorie	Gebäude 25.13, Ebene 01

Informatik

Lehrstuhl für Bioinformatik	Gebäude 25.02, Ebene 02
Lehrstuhl für IT-Management	Gebäude 25.41, Ebene 02
	Gebäude 25.12, Ebene 01
Lehrstuhl für Datenbanken und Informationssysteme	Gebäude 25.12, Ebene 02
Lehrstuhl für Rechnernetze und Kommunikationssysteme	Gebäude 25.12, Ebene 02
Lehrstuhl für Softwaretechnik und Programmiersprachen	Gebäude 25.12, Ebene 02
Algorithmen und Datenstrukturen	Gebäude 25.13, Ebene 02
Betriebssysteme	Gebäude 25.12, Ebene 01
Komplexitätstheorie und Kryptographie	Gebäude 25.12, Ebene 02
Signalverarbeitung und Bildverarbeitung	Gebäude 25.13, Ebene 02

Physik

Institut für Experimentalphysik	Gebäude 25.42, Ebene 01
Institut für Laser- und Plasmaphysik	Gebäude 25.33, Ebene 02
Institut für Physik der kondensierten Materie	Gebäude 25.22, Ebene 02
	Gebäude 25.23, Ebenen 00, 01, 02
	Gebäude 25.32, Ebenen 01, 02, 03
Theoretische Physik	Gebäude 25.33, Ebene 01
Angewandte Physik	

Chemie

Anorganische Chemie und Strukturchemie I	Gebäude 26.43, Ebene 01
Anorganische Chemie und Strukturchemie II	Gebäude 26.42, Ebene 01
Organische Chemie und Makromolekulare Chemie I	Gebäude 26.43, Ebene 00
Organische Chemie und Makromolekulare Chemie II	Gebäude 26.33, Ebene 00
Physikalische Chemie und Elektrochemie I	Gebäude 26.43, Ebene 02
Physikalische Chemie und Elektrochemie II	Gebäude 26.32, Ebene 02
Theoretische Chemie	Gebäude 26.32, Ebene 03
Biochemie	Gebäude 26.42, Ebene 03
Chemie und ihre Didaktik	Gebäude 26.31, Ebene U1

Pharmazie

Pharmazeutische Chemie	Gebäude 26.23, Ebene 02
Pharmazeutische Technologie	Gebäude 26.22, Ebene 00
Pharmazeutische Biologie	Gebäude 26.23, Ebene 00

Biologie

Botanisches Institut und (Botanischer Garten 29.01)	Gebäude 26.13, Ebene 02
Institut für Biochemie der Pflanzen	Gebäude 26.02, Ebene 01
	Gebäude 26.03, Ebene 01
Institut für ökologische Pflanzenphysiologie u. Geobotanik	Gebäude 26.13, Ebene 01
Abt. Geobotanik	Gebäude 26.13, Ebene U1
Institut für Entwicklungs- und Molekularbiologie der Pflanzen	Gebäude 26.03-02 u. 26.13, Ebene U1
	Gebäude 26.13, Ebene 00
Institut für Entwicklungs- und Molekularbiologie der Tiere	Gebäude 26.12, Ebene 00
Institut für Zoophysiology	Gebäude 26.03, Ebene 00
Institut für Zoomorphologie, Zellbiologie, Parasitologie	Gebäude 26.13, Ebene 00
Abteilung für Parasitologie	Gebäude 26.02, Ebene 00
Institut für Neurobiologie	Gebäude 26.02, Ebene 02
Genetik	Gebäude 26.03, Ebene U1
	Gebäude 26.12, Ebene 02

(Fortsetzung siehe nächste Seite)

Mikrobiologie
Physikalische Biologie
und Abt. Biokybernetik

Gebäude 26.12, Ebene 01
Gebäude 26.12, Ebene U1

Psychologie

Gebäude 23.03

(siehe Orientierungspläne Medizinische Fakultät)

Universitäts- und Landesbibliothek

Gebäude 25.41

Fachbibliotheken

Mathematik, Informatik, Physik, Geowissenschaften,
Biologie, Chemie, Pharmazie

Gebäude 25.22, Ebene 01
Gebäude 26.21, Ebene 01

Hörsäle

5A, 5B, 5C
5D, 5E, 5F
5G, 5H
5J, 5K, 5L, 5M
6A, 6B, 6C, 6D, 6E, 6F
6G, 6H, 6J

Gebäude 25.11, Ebene 00
Gebäude 25.21, Ebene 00
Gebäude 25.22, Ebene 00
Gebäude 25.31, Ebene 00
Gebäude 26.11, Ebene 00
Gebäude 26.41, Ebene 00

Studienberatung

Mathematik

Julia Schweitzer
Mi. 11-12, F. 81-1 21 53
Prof'in Dr. Hochbruck
nach Vereinbarung, F. 81-1 21 50
Prof. Dr. Kerner (Erstsemester)
Di. 13-15-14, Do. 15.45-16.15, F. 81-1 21 85

Informatik

Institut für Informatik, Gebäude 25.13, Ebene 02, Raum 39
Univ.-Prof. Dr. E. Wanke, F. 81-1 37 30
Sprechstunde: nach Vereinbarung

Physik

Studiengang Physik:

Univ.-Prof. Dr. A. Görlitz, Institut für Experimentalphysik
Gebäude 25.42, Ebene 01, F. 81-1 51 90
e-mail: axel.goerlitz@uni-duesseldorf.de

Studiengang Med. Physik:

Univ.-Prof. Dr. Th. Heinzl, Institut für Physik der kondensierten Materie
Gebäude 25.23, Ebene 00, Raum 24, F. 81-1 48 13
e-mail: thomas.heinzl@uni-duesseldorf.de

Chemie

- Studiengang Diplom: Univ.-Prof. Dr. W. Kläui, Institut für Anorganische Chemie und Strukturchemie, Lehrstuhl I, F. 81-1 22 86
- Wirtschaftschemie: Univ.-Prof. Dr. W. Frank, Institut für Anorganische Chemie und Strukturchemie, Lehrstuhl II, F. 81-1 31 35
- Studiengang Biochemie: Akad. Oberrat Dr. U. Schulte, Institut für Biochemie, F. 81-12020

Pharmazie

Institut für Pharmazeutische Biologie, Gebäude 26.32, Ebene 00, Raum 29
Priv.-Doz. Dr. Claus M. Paßreiter, F. 81-1 41 72

Biologie

Institut für Zoophysilogie
Gebäude 26.12, Ebene 00, Raum 88
Priv.-Doz. Dr. Jürgen Schumann, F. 81-1 37 32, E-Mail: schumann@uni-duesseldorf.de
Sprechstunden: Mo.-Fr. 9-11 und 13.30-15

Psychologie

Univ.-Prof. N. N.
Beratungsgebiet: Nebenfach-Psychologen
Priv.-Doz. Dr. Petra Jansen-Osmann, F. 81-1 56 29
Gebäude 23.03, Ebene 00, Raum 65, Sprechzeiten Do. 14-15
Beratungsgebiet: 1. Studienabschnitt
Dipl.-Psych. Katrin Lübke, F. 81-1 51 92
Gebäude 23.02, Ebene 01, Raum 41, Sprechstunde Mi. 13-14
Beratungsgebiet: 2. Studienabschnitt
Dipl.-Psych. Dirk Adolph, F. 81-1 43 83, Gebäude 23.02, Ebene 01, Raum 48,
Sprechstunde Di. 9-10, in der vorlesungsfreien Zeit n.V.,
Beratungsgebiet 1. Studienabschnitt Bachelor

5

Studienberatung durch die Fachschaftsvertreterinnen und -vertreter der Studierendenschaft

Biologie

Fachschaftsraum Biologie, Gebäude 26.11, Ebene U1, Raum 42, F. 81-1 20 25. Vor Beginn des Wintersemesters führt die Fachschaft eine Informationsveranstaltung für Erstsemester durch. Genaue Termine und andere Informationen finden sich an den Schwarzen Brettern Geb. 26.01 oder im Fachschaftsraum (auch telefonisch).

Chemie

Fachschaftsraum Chemie, Gebäude 26.31, Ebene U1, Raum 51, F. 81-1 43 01 und Fachschaftsbüro Gebäude 25.31, Ebene 00, Raum 81 (über der Cafeteria), F. 81-1 36 11, Fax 81-1 36 11. In der Woche vor Beginn der Vorlesungen (siehe erste Umschlagseite) im Wintersemester führt die Fachschaft in der Regel von Dienstag (10.00) bis einschließlich Donnerstag eine dreitägige fortlaufende Einführungsveranstaltung durch. Der genaue Termin kann telefonisch erfragt oder den Aushängen am Schwarzen Brett der Fachschaft in der Ebene U1 (Geb. 26.41) entnommen werden.

Mathematik

Fachschaftsraum Mathematik, Gebäude 25.22, Ebene U1, Raum 26 und 83, F. 81-13607 und 81-13707, in der Vorlesungszeit täglich siehe Aushang, sonst Do. 14–16. Vor Beginn der Vorlesung im Wintersemester führt die Fachschaft eine viertägige Einführungsveranstaltung für Erstsemester durch (siehe Aushang).

Informatik

Fachschaftsraum Informatik, Gebäude 25.12, Ebene 01, Raum 18, F. 81-1 48 46
Sprechzeiten und weitere Informationen: siehe <http://www.fscs.uni-duesseldorf.de>

Pharmazie

Fachschaftsraum Pharmazie, Gebäude 26.31, Ebene U1, Raum 41, F. 81-12516,
Sprechzeit: siehe Aushang – in der Vorlesungszeit täglich 12–13. Einführungsveranstaltung für Erstsemester wird vor Semesterbeginn durchgeführt.

Physik

Fachschaftsraum Physik, Gebäude 25.32, Ebene 00, Raum 21, F. 81-1 32 32, in der Vorlesungszeit siehe Aushang, sonst Mi. 13–15 Uhr. Vor Beginn der Vorlesungen im Wintersemester führt die Fachschaft eine viertägige Einführungsveranstaltung für Erstsemester durch (siehe Aushang).

Psychologie

Fachschaftsraum Psychologie, Gebäude 23.03, Ebene U1, Raum 64, F. 81-13488,
Mo.-Do. 13–14 Uhr und nach telefonischer Vereinbarung. Die Fachschaft führt in der ersten Woche des Wintersemesters eine Einführung für Erstsemester durch.

Prüfungsausschüsse

Ausschuss für die Diplomprüfung in Biologie

Vorsitzender:

Univ.-Prof. Dr. R. Wagner

Stellvertreter:

Univ.-Prof. Dr. U. Rüter

Weitere Mitglieder:

Univ.-Prof. Dr. J. H. Hegemann

Wiss. Mitarbeiter:

Priv.-Doz. Dr. J. Schumann

Studierende:

N. N.

Ausschuss für die Zwischenprüfung in Biologie

Vorsitzender:

Univ.-Prof. Dr. Klaus Lunau

Stellvertreter:

Univ.-Prof. Dr. Jochen D'Haese

Weitere Mitglieder:

N. N.

Univ.-Prof. Dr. Hartmut Greven

Vertreter der wissenschaftlichen Mitarbeiter:

Priv.-Doz. Dr. Jürgen Schumann

Vertreter der Studierenden:

N. N., N. N.

Ausschuss für Bachelor- und Masterprüfungen in Biologie

Vorsitz:

Univ.-Prof. Dr. R. Wagner

Stellvertreter:

Univ.-Prof. Dr. U. Rütger

Weitere Mitglieder:

Univ.-Prof. Dr. J. Hegemann

Priv.-Doz. Dr. J. Schumann

Studierende:

Monika Jerig

Ausschuss für die Diplomprüfung in Chemie

Vorsitzender:

Univ.-Prof. Dr. W. Kläui

Stellvertreter:

Univ.-Prof. Dr. M. Braun

Weitere Mitglieder:

Univ.-Prof. Dr. K. Kleinermanns

Univ.-Prof. Dr. J. Pietruszka

Wiss. Mitarbeiter:

Dr. Bernhard Mayer

Studierende:

N. N., N. N.

Prüfungsausschuss Bachelor / Master Chemie

Vorsitzende:

Prof. Dr. W. Kläui

Stellvertreter:

Prof. Dr. M. Braun

Weitere Mitglieder:

Prof. Dr. R. Weinkauff

Prof. Dr. J. Pietruszka

Wiss. Mitarbeiter:

Dr. R. Reiß

Studierende:

Bachelor: Tobias Glißmann, Christoph Sindorf

Master: Vivian Verheyen

Ausschuss für die Diplomprüfung in Wirtschaftschemie

Vorsitzender:

Univ.-Prof. Dr. W. Frank

Stellvertreter:

Univ.-Prof. Dr. B. Günter

Weitere Mitglieder:

Univ.-Prof. Dr. C. Seidel

Univ.-Prof. Dr. H.-D. Smeets

Wiss. Mitarbeiter:

Dr. G. Reiß

Studierende:

N. N.

Prüfungsausschuss Bachelor / Master in Biochemie

Vorsitzender:
Univ.-Prof. Dr. H. Weiss
Stellvertreter:
Univ.-Prof. Dr. U. Rütter
Weiteres Mitglied:
Univ.-Prof. Dr. L. Schmitt
Wiss. Mitarbeiter:
Akad. Oberrat Priv.-Doz. Dr. U. Schulte
Studierende:
Bachelor: Jendrik Marbach
Master: Philipp Ellinger

Ausschuss für die Zwischenprüfung in Chemie

Vorsitzender:
Univ.-Prof. Dr. W. Kläui
Stellvertreter:
Univ.-Prof. M. Braun
Weitere Mitglieder:
Univ.-Prof. Dr. K. Kleinermanns
Univ.-Prof. J. Pietruszka
Wiss. Mitarbeiter:
Dr. Bernhard Mayer
Studierende:
N. N., N. N.

Prüfungsausschuss Bachelor in Informatik

Vorsitzender:
Univ.-Prof. Dr. S. Conrad
Stellvertreter:
Univ.-Prof. Dr. M. Leuschel
Weitere Mitglieder:
Univ.-Prof. Dr. V. Aurich
Mitarbeiter:
Dipl.-Wirtsch.-Inform. Christian Lochert
Dipl.-Math. Garbor Erdelyi
Studierende:
Michael Sliwak

Prüfungsausschuss Master in Informatik

Vorsitzender:
Univ.-Prof. Dr. M. Leuschel
Stellvertreter:
Univ.-Prof. Dr. S. Conrad
Weitere Mitglieder:
Univ.-Prof. Dr. V. Aurich
Mitarbeiter:
Dipl.-Wirtsch.-Inform. Christian Lochert
Dipl.-Math. Garbor Erdelyi
Studierende:
Gerald Schenke

Ausschuss für die Diplomprüfung in Mathematik

Vorsitzender:
Univ.-Prof. Dr. K. Witsch

Stellvertreter:
Univ.-Prof. Dr. Marlis Hochbruck

Weitere Mitglieder:
Univ.-Prof. Dr. A. Janssen
Univ.-Prof. Dr. Otto Kerner
N. N.
N. N.

Alle Mathematisches Institut

Prüfungsausschuss Bachelor/Master in Mathematik und Anwendungsgebiete

Vorsitzender:
Univ.-Prof. Dr. M. Hochbruck

Stellvertreter:
N. N.

Weitere Mitglieder:
Univ.-Prof. Dr. A. Janssen
Univ.-Prof. Dr. O. Kerner
Dr. B. Klopsch

Studierende (Prüfungsausschuss Bachelor):
N. N.
N. N.
Studierende (Prüfungsausschuss Master):
N. N.
N. N.

Ausschuss für die Zwischenprüfung in Mathematik

Vorsitzender:
Univ.-Prof. Dr. K. Witsch

Stellvertreter:
Univ.-Prof. Dr. Marlis Hochbruck

Weitere Mitglieder:
Univ.-Prof. Dr. A. Janssen
Univ.-Prof. Dr. Otto Kerner

Ausschuss für die Diplomprüfung Physik

Vorsitzender:
Univ.-Prof. Dr. M. Getzlaff

Stellvertreter:
Univ.-Prof. Dr. K. Schierbaum

Weitere Mitglieder:
Univ.-Prof. Dr. G. Pretzler
Univ.-Prof. Dr. (RUS) A. Pukhov

Wiss. Mitarb.:
Akad. Dir. Dr. H. Hammer

Studierende:
Dennis Heckendorf, Sylvia Bratzik

Ausschuss für die Zwischenprüfung in Physik

Vorsitzender:
Univ.-Prof. Dr. M. Getzlaff

Stellvertreter:
Univ.-Prof. Dr. K. Schierbaum

Weitere Mitglieder:
Univ.-Prof. Dr. G. Pretzler
Univ.-Prof. Dr. (RUS) A. Pukhov

Wiss. Mitarb.:
Dipl.-Phys. Christoph Kahle

Studierende:
N. N.

Prüfungsausschuss Bachelor Physik

Vorsitzender:
Univ.-Prof. Dr. St. Egelhaaf

Stellvertreter:
Prof. Dr. A. Görlitz

Weitere Mitglieder:
Prof. Dr. G. Pretzler
Prof. Dr. A. Pukhov

Wiss. Mitarb.:
Akad. Dir. Dr. H. Hammer

Studierende:
Arash Nikoubashman
Tobias Löffler

Prüfungsausschuss Master Physik

Vorsitzender:
Prof. Dr. Ch. Likos

Stellvertreter:
Prof. Dr. A. Görlitz

Weitere Mitglieder:
Prof. Dr. G. Pretzler
Prof. Dr. A. Pukhov

Wiss. Mitarbeiter:
Akad. Dir. Dr. H. Hammer

Studierende:
Sylvia Bratzik, Arash Nikoubashman

Prüfungsausschuss Bachelor Medizinische Physik

Vorsitzender:
Univ.-Prof. Dr. Th. Heinzel

Stellvertreter:
Univ.-Prof. Dr. C. Likos

Weitere Mitglieder:
Univ.-Prof. Dr. St. Egelhaaf
Univ.-Prof. Dr. G. Pretzler
Univ.-Prof. Dr. P. Hering

Wiss. Mitarbeiter:
Dr. Ronald Blaak

Ausschuss für die Diplomprüfung in Psychologie

Vorsitzender:
Univ.-Prof. Dr. Jochen Musch

Stellvertreter:
Univ.-Prof. Dr. Bettina Pause

Weitere Mitglieder:
Univ.-Prof. Dr. A. Buchner
Univ.-Prof. Dr. J. Musch

Wiss. Mitarb.:
Dr. Christian Müller

Studierende:
Matthias Hoehnen
Johanna Thünker

Alle Psychologisches Institut

Graduiertenförderungskommission der Fakultät

Vorsitzender:
Univ.-Prof. Dr. P. Kleinebudde

Weitere Mitglieder:
Univ.-Prof. Dr. M. Braun
Univ.-Prof. Dr. J.P. Huston
Univ.-Prof. Dr. R. Lösch
Univ.-Prof. Dr. S. Conrad
Univ.-Prof. Dr. R. Meise
Juniorprof. Dr. A. Wicht
Frau Dr. S. Etges

Kommission für Internationale Angelegenheiten

Vorsitzender:
Univ.-Prof. Dr. R. Meise

Weitere Mitglieder:
Univ.-Prof. Dr. M. Braun
Univ.-Prof. Dr. P. Stoerig
Univ.-Prof. Dr. R. Meise
Univ.-Prof. Dr. (Rus) A. Pukhov
Univ.-Prof. Dr. P. Proksch
Univ.-Prof. Dr. Ch. Bridges
Univ.-Prof. Dr. J. Rothe
Frau Akad. Dir. Dr. H. Hammer
Silke Zimmermann
Rolf Linder

Lehrkörper

a) Emeritierte Universitätsprofessoren:

- Bausch, Richard, Eichenallee 2a, 41469 Neuss, F. (02137) 85 76
Dr. rer. nat. (Theoretische Physik)
- Bergmann, Artur, Scheideweg 25, 40591 Düsseldorf, F. 75 15 17
Dr. rer. nat. (Mathematik)
- Birkofer, Leonhard, Bruchhausenstraße 65, 40591 Düsseldorf
Dr. rer. nat. (Organische Chemie)
- Decker, Gernot, Im Diepental 41, 40597 Düsseldorf, F. 71 39 11
Dr. rer. nat. (Experimentalphysik)
- Döring, Boro, Wupperstraße 17, 40699 Erkrath
Dr. rer. nat. (Angewandte Mathematik)
- Fischer, Gerd,
Dr. rer. nat. (Mathematik)
- Gerstenhauer, Armin
Dr. rer. nat. (Geographie)
- Grieshaber, Manfred
Dr. rer. nat. (Zoophysiologie)
- Hess, Oswald, Bachstr. 103, 42781 Haan, F (02129) 74 34
- Hollenberg, Cornelis P.
Dr. rer. nat. (Mikrobiologie)
- Janssen, Hans-Karl, Am Eichelkamp 152, 40723 Hilden, F. (021 03) 6 18 97
Dr. rer. nat. (Theoretische Physik)
- Kalveram, Karl Theodor, Sanddornweg 2, 41469 Neuss-Norf, F. (021 37) 43 66
Dr. rer. nat. (Psychologie)
- Klinger, Hanns, Bodinusstraße 6, 40239 Düsseldorf, F. 66 36 42
Dr. rer. nat. (Mathematische Statistik und Wahrscheinlichkeitstheorie)
- Kranz, Jakob, Roseggerstraße 13, 41564 Kaarst, F. (021 31) 6 72 54
Dr. rer. nat. (Angewandte Physik)
- Krauth, Joachim, Universitätsstraße 1, 40225 Düsseldorf, F. 81-1 21 44
Dr. rer. nat. (Psychologie)
- Kuchen, Wilhelm
Dr. rer. nat. (Anorganische Chemie)
- Larenz, Rudolf-Wilhelm, Am Schwalbenberg 2, 40627 Düsseldorf, F. 20 38 15
Dr. rer. nat. (Theoretische Physik)
- Lippold, Bernhard C.
Dr. rer. nat. (Pharmaz. Technologie)
- Martin, Hans-Dieter, Universitätsstraße 1, 40225 Düsseldorf
Dr. rer. nat. (Organische Chemie und Makromolekulare Chemie), 1.9.80
- Möhrle, Hans
Dr. rer. nat. (Pharmazie)
- Mootz, Dietrich
Dr. rer. nat. (Anorganische Chemie und Strukturchemie)
- Otto, Andreas
Dr. rer. nat. (Experimentalphysik)
- Petry, Walter, Ottilie-Baader-Weg 6, 40789 Monheim-Baumberg, F. (021 73)6 62 68
Dr. rer. nat. (Instrumentelle Mathematik)
- Riesner, Detlev, Sonsbecker Straße 19, 40547 Düsseldorf, F. 02 11-55 78 79 15,
Fax 0211-55 78 79 16
Dr. rer. nat. (Physikalische Biologie)
- Santarius, Kurt A., Hausensteinweg 2c, 82327 Tutzing, F. (081 58)90 58 05
Dr. rer. nat. (Botanik)
- Schmid, Dankward, Klusenstr. 116, 41239 Mönchengladbach, F. (021 66)25 57 86
Dr. rer. nat. (Festkörperspektroskopie)

- Schmidtke, Hans-Herbert, Wilhelm-Raabe-Straße 1, 40699 Erkrath, F. 25 11 59
Dr. phil. nat. (Theor. Chemie)
- Steinberg, Heinz-Günter, Ruschheide 15, 48157 Münster, F. (02 51) 32 92 88
Dr. rer. nat. (Geographie)
- Stubbe, Wilfried, Lärchenweg 2, 83346 Bergen, F. (0 86 62) 82 96
Dr. rer. nat. (Botanik)
- Suchy, Kurt, Eichenwand 14, 40627 Düsseldorf, F. 20 34 10
Dr. rer. nat. (Theoretische Physik)
- Uhlenbusch, Jürgen, Ruhrstraße 30, 40699 Erkrath, F. (0 21 04) 4 20 79
Dr. rer. nat. (Experimentalphysik)
- Vollmer, Günter, Buchholzstraße 25, 53127 Bonn, F. (02 28) 28 10 25
Dr. rer. nat. (Chemie und ihre Didaktik)
- Wein, Norbert, Salmweg 2, 41564 Kaarst, F. (0 21 31) 60 32 85
Dr. phil. (Geographie und ihre Didaktik)
- Willuhn, Günter, F. 81-1 33 89
Dr. rer. nat. (Pharmazeutische Biologie)
- Wist, Eugene R., Universitätsstraße 1, 40225 Düsseldorf, F. 81-1 34 95
Ph. D. (Physiologische Psychologie)
- Wolf, Gerd H., Otto-Hahn-Straße 1, 52428 Jülich, F. (0 24 61) 5 43 67
Dr. rer. nat. (Plasmaphysik)
- Wulff, Günter, Mommsenstraße 20, 40699 Erkrath, F. (0 21 04) 4 58 71
Dr. rer. nat. (Organische Chemie)

b) Universitätsprofessorinnen und Professoren im Ruhestand:

- Alfermann, August-Wilhelm, Ruhrstraße 5, 40699 Erkrath
Dr. rer. nat. (Botanik)
- Baumgarten, Edwin, Zwengenberger Straße 11a, 42781 Haan
Dr. rer. nat. (Physikalische Chemie und chemische Technologie)
- Behnenburg, Wolfgang, Christophstraße 81, 40225 Düsseldorf, F. 75 24 26
Dr. rer. nat. (Experimentalphysik)
- Bessenrodt, Rüdiger, Drakestraße 2, 40545 Düsseldorf, F. 575730
Dr. rer. nat. (Theoretische Physik)
- Büldt, Georg
Dr. rer. nat. (Biologische Strukturforchung)
- Glebe, Günther, Daneköthen 24, 40210 Düsseldorf, F. 27 42 93
Dr. phil. nat. (Geographie)
- Grabitz, Hans-Joachim, Stresemannstraße 16, 40210 Düsseldorf
Dr. phil. (Psychologie)
- Greven, Hartmut, Otto-Hahn-Str. 80, 40591 Düsseldorf, F. 75 41 12
Dr. rer. nat. (Zoologie)
- Hägele, Gerhard
Dr. rer. nat. (Anorganische Chemie)
- Harzheim, Egbert, Dr. rer. nat. (Mathematik)
- Hehl, Franz-Josef, Wagnerstraße 3, 40882 Ratingen, F. (0 21 02) 5 02 72
Dr. phil. (Psychologie)
- Heide, Gerhard, Hans-Holbein-Straße 24, 40699 Erkrath, F. 24 55 76, Fax 9 00 33 04
Dr. rer. nat. (Zoologie)
- Höltje, Hans-Dieter
Dr. rer. nat., Dr. pharm. h.c. (Pharmazeutische Chemie)
- Janßen, Klaus, Christophstr. 77, 40225 Düsseldorf, F. 34 77 64
Dr. rer. nat. (Mathematik)
- Jordan, Ekkehard, Königsberger Straße 9, 42781 Haan, F. (02129) 31312
Dr. rer. nat. (Physische Geographie)
- Kisker, Erhard
Dr. rer. nat. (Angewandte Physik)
- Köhnen, Walter, Im Jagdfeld 41, 41464 Neuss, F. (0 21 31) 8 47 68
Dr. rer. nat. (Mathematik)

- Kowallik, Klaus-V., Mommsenstraße 47, 41470 Neuss-Allerheiligen
F. (0 21 37) 6 07 27, Dr. phil. (Botanik)
- Krause, Gotthard H., Menanweg 33, 40724 Hilden, F. (021 03) 6 16 38
Dr. rer. nat. (Pflanzenphysiologie)
- Kuckländer, Uwe
Dr. rer. nat. (Pharmazeutische Chemie)
- Kula, Maria-Regina
Dr. rer. nat. (Enzymtechnologie)
- Kunz, Werner
Dr. rer. nat. (Genetik)
- Meiners, Dieter, Volmerswerther Str. 93, 41468 Neuss, F. (021 31) 3 73 24
Dr. rer. nat. (Physik)
- Mewis, Albrecht
Dr. rer. nat. (Anorganische Chemie)
- Michaelis, Georg F., Botanisches Institut
Dr. rer. nat. (Botanik)
- Ratschek, Helmut, Otto-Hahn-Straße 12, 40591 Düsseldorf
Dr. phil. (Mathematik), 20.9.73
- Rebhan, Eckhard, Leitenstorffer Straße 20, 40597 Düsseldorf, F. 71 65 67
Dr. rer. nat. (Theoretische Physik)
- Sahm, Hermann
Dr. rer. nat. (Biotechnologie)
- Schirmer, Wolfgang, 91320 Wolkenstein 24, F. (0 91 94) 72 47 72
Dr. rer. nat. (Geologie)
- Schluë, Wolf-Rüdiger
Dr. rer. nat. (Neurobiologie)
- Schulze, G. E., Werner, Grevenbroicher Weg 70, 40547 Düsseldorf, F. 59 92 782
Dr. rer. nat. habil. (Werkstoffwissenschaft)
- Schwuger, Milan, Sauerbruchstraße 16, 42781 Haan, F. (021 29) 27 48
Dr.-Ing. (Physikalische Chemie)
- Stark, Dietrich, Am Bandsbusch 63, 40723 Hilden, F. (021 03) 6 25 71
Dr. rer. nat. (Angewandte Physik)
- Steffen, Klaus, Friedrich-Ebert-Straße 25, 42781 Haan, F. (0 21 29) 5 22 69
Dr. rer. nat. (Mathematik)
- Strehblow, Hans-Henning
Dr. rer. nat. (Physikalische Chemie)
- Strotmann, Heinrich, Kopernikusstraße 57, 40699 Erkrath
Dr. phil. nat. (Biochemie der Pflanzen)
- Vorlaufer, Karl, Heidenfeldstr. 11, 65812 Bad Soden, F. (061 74) 37 30
Dr. phil. nat. (Geographie)
- Weber, Horst
Dr. rer. nat. (Pharmazie)
- Wenzens, Gerd, Wiesenweg 20, 79737 Herrischried, F. (07764) 93 37 28
Dr. phil. nat. (Geographie)
- Wisbauer, Robert, Pastor-Bredo-Straße 17, 41464 Neuss, F. (0 21 31) 8 01 99
Dr. rer. nat. (Mathematik)
- Zachariae, Gerhard, Schmiedestraße 26, 40878 Ratingen, F. (630) 2 81 50
Dr. rer. nat. (Bodenbiologie)

c) Universitätsprofessorinnen und Universitätsprofessoren:

- Aurich, Volker, Werstener Dorfstr. 99, 40591 Düsseldorf
Dr. rer. nat. (Informatik), 1.10.88
- Baier, Margarete
Dr. rer. nat. (Botanik), 01.10.07
- Bayen, Ute J.
Ph.D. (Psychologie), 1.3.2007 (Lehrstuhlinhaberin)

- Beye, Martin
Dr. rer. nat. (Genetik)
- Bott, Michael, Forschungszentrum Jülich GmbH
Dr. rer. nat. (Biochemie), 1.8.98
- Braun, Manfred, Universitätsstraße 1, 40225 Düsseldorf
Dr. rer. nat. (Organische Chemie), 1.4.85
- Breitkreuz, Jörg
Dr. rer. nat. (Pharmazeutische Technologie) 9.12.2004
- Bruß, Dagmar, F. 81-1 06 79
Dr. rer. nat. (Theoretische Physik) (Lehrstuhlinhaber), 1.9.2004
- Buchner, Axel
Dr. phil. (Psychologie), 1.10.2000 (Lehrstuhlinhaber)
- Conrad, Stefan
Dr. rer. nat. (Lehrstuhlinhaber) (Informatik), 1.10.2002
- Dhont, Jan Karel, Forschungszentrum Jülich, 52425 Jülich, F. (02461) 61 21 60
Dr. rer. nat. (Physik) 1.11.2001
- Egelhaaf, Stefan U.
Dr. (Experimentalphysik) 1.12.04 (Lehrstuhlinhaber)
- Egger, Reinhold
Dr. rer. nat. (Theoretische Physik), 1.4.01 (Lehrstuhlinhaber)
- Ernst, Joachim F., Gerresheimer Straße 57a, 40721 Hilden, F. (021 03) 4 61 54
Dr. rer. nat. (Mikrobiologie), 1.8.89
- Frank, Walter
Dr. rer. nat. (Anorganische Chemie und Strukturchemie), 1.10.1999 (Lehrstuhlinhaber)
- Ganter, Christian
Dr. rer. nat. (Anorganische Chemie und Strukturchemie), 27.2.2003
- Getzlaff, Mathias, F. (02 11) 81-12 291
Dr. rer. nat. (Angewandte Physik), 16.12.2002
- Görlitz, Axel, F. (02 11) 81-1 51 90
Dr. rer. nat. (Physik), 1.10.2003
- Groth, Georg, Universitätsstraße 1, 40225 Düsseldorf, F. 81-1 28 22,
Dr. rer. nat. (Biochemie der Pflanzen)
- Grunewald, Fritz, Hospitalweg 13, 53115 Bonn, F. 02 28/21 05 89
Dr. rer. nat. (Mathematik), 1.6.92 (Lehrstuhlinhaber)
- Hegemann, Johannes H.
Dr. rer. nat. (Funktionelle Genomforschung) (Lehrstuhlinhaber)
- Heil, Martin
Dr. rer. nat. (Psychologie), 1.3.2003
- Heinzel, Thomas, F. (02 11) 81-1 48 13
Dr. rer. nat. (Experimentalphysik), (Lehrstuhlinhaber), 1.4.2004
- Heise, Henrike
Dr. rer. nat. (Phs. Biologie), 01.10.2007
- Hochbruck, Marlis, Römerstraße 30, 41366 Schwalmatal, F. (021 63) 32 01 82
Dr. rer. nat. (Mathematik), 1.10.98 (Lehrstuhlinhaber)
- Huston, Joseph, P., Graf-Recke-Straße 70, 40239 Düsseldorf, F. 81-1 42 96
Ph. D. (Psychologie), 1.12.77 (Lehrstuhlinhaber)
- Jaeger, Karl-Erich, Institut für Molekulare Enzymtechnologie, Forschungszentrum Jülich,
F. (0 24 61) 61 69 66
Dr. rer. nat. (Molekulare Enzymtechnologie), 1.7.02 (Lehrstuhlinhaber)
- Jahns, Hans Martin, F. 81-1 35 49
Dr. rer. nat. (Botanik), 1.4.87 (Lehrstuhlinhaber)
- Janssen, Arnold, Kleine Trift 6, 57258 Freudenberg, F. (027 34) 17 72
Dr. rer. nat. (Mathematische Statistik und Wahrscheinlichkeitstheorie) 1.4.92
(Lehrstuhlinhaber)
- Jarre, Florian
Dr. rer. nat. (Mathematische Optimierung), 1.7.2000 (Lehrstuhlinhaber)

- Jose, Joachim
Dr. rer. nat. (Pharm. Chemie), 22.7.2004
- Kassack, Matthias
Dr. rer. nat. (Pharmazeutische Chemie), 1.10.06
- Kerner, Otto, Brandenburgstraße 15, 41564 Kaarst, F. (021 31) 51 46 13
Dr. rer. nat. (Mathematik), 14.7.82
- Kläui, Wolfgang
Dr. phil., Dr rer. nat. habil. (Anorganische Chemie), 1.8.91 (Lehrstuhlinhaber)
- Klein, Thomas
Dr. rer. nat. (Genetik) (Lehrstuhlinhaber)
- Kleinebudde, Peter
Dr. rer. nat. (Pharmazeutische Technologie), 1.3.03 (Lehrstuhlinhaber)
- Kleinemanns, Karl
Dr rer. nat. (Physikalische Chemie), 9.10.90 (Lehrstuhlinhaber)
- Klüners, Jürgen
Dr. rer. nat. (Mathematik), 1.10.06
- Köhler, Kai
Dr. rer. nat. (Mathematik), 11.06.02
- Kurz, Thomas
Dr. rer. nat. (Pharmazeutische Chemie), 01.10.2007
- Läer, Stephanie
Dr. med. (Klinische Pharmazie), 24.11.2004
- Lercher, Martin
Dr. rer. nat. (Lehrstuhlinhaber) (Informatik), 1.1.2007
- Leuschel, Michael
Dr. rer. nat. (Lehrstuhlinhaber) (Informatik), 29.10.2004
- Li, Shu-Ming
Dr. rer. nat. (Pharmazeutische Biologie und Biotechnologie), 1.4.06
- Likos, Christos, F. (02 11) 81-1 36 99
Dr. (USA) (Theoretische Physik), 1.8.2003
- Lösch, Rainer, Werstener Feld 40, 40591 Düsseldorf, F. 76 20 01
Dr. rer. nat. (Botanik), 30.10. 90
- Löwen, Hartmut, Schluchtenhausstr. 1, 41469 Neuss
Dr. rer. nat. (Theoretische Physik), 23. 11. 95 (Lehrstuhlinhaber)
- Lunau, Klaus, Albrecht-Dürer-Straße 49, 40699 Erkrath, F. 24 40 76
Dr. rer. nat. (Neurobiologie), 1.10.97
- Marian, Christel M., Zietenstr. 45, 40476 Düsseldorf
Dr. rer. nat. (Theoretische Chemie) 01.11.01 (Lehrstuhlinhaberin)
- Martin, William, Rilkestr. 13, 41469 Neuss
Dr. rer. nat. (Botanik), 1.7.99 (Lehrstuhlinhaber)
- Mauve, Martin
Dr. rer. nat. (Lehrstuhlinhaber) (Informatik), 4.8.2003
- Mehlhorn, Heinz, F. 81-1 30 52
Dr. rer. nat. (Zoologie), (Lehrstuhlinhaber), 1. 3. 95
- Meise, Reinhold, Willbecker Straße 42, 40699 Erkrath, F. (021 04) 4 23 91
Dr. rer. nat. (Mathematik), 26.10.73 (Lehrstuhlinhaber)
- Möhle, Martin, F. 81-1 04 15
Dr. rer. nat. (Mathematik), 1.4.2007
- Müller, Thomas J. J.
Dr. rer. nat. (Organische Chemie) (Lehrstuhlinhaber) 1.10.2006
- Musch, Jochen
Dr. rer. nat. (Psychologie)
- Nägele, Gerhard
Dr. rer. nat. (Physik) 14.12.04

- Olbrich, Stephan
Dr.-Ing. (Lehrstuhlinhaber) (Informatik), 1.12.05
- Pause, Bettina
Dr. rer. nat. (Psychologie)
- Pietrowsky, Reinhard, Universitätsstraße 1, 40225 Düsseldorf, F. 81-1 21 40
Dr. rer. nat. (Psychologie)
- Pietruszka, Jörg
Dr. rer. nat. (Bioorganische Chemie), 30.11.04 (Lehrstuhlinhaber)
- Pretzler, Georg, F. 81-1 38 84
Dr. rer. tech. (Experimentalphysik) 21.3.2002
- Proksch, Peter
Dr. rer. nat. (Pharmazeutische Biologie), 29.9.99 (Lehrstuhlinhaber)
- Pukhov, Alexander, An der Eiche 24, 41468 Neuss, F. (021 31) 2 01 16 89
Dr. (RUS) (Theoretische Physik), 20.11.01
- Reich, Holger, F. 81-1 43 97
Dr. rer. nat. (Mathematik), 1.4.2007
- Reiter, Detlev, Lerchenweg 10, 52353 Düren, F. 0 24 21 / 8 74 12
Dr. rer. nat. (Experimentalphysik), 26.5.97
- Ritter, Helmut
Dr. rer. nat. (Organische Chemie und Makromolekulare Chemie), 1.10.01
(Lehrstuhlinhaber)
- Rose, Christine R., F. 81-1 34 16
Dr. rer. nat. (Neurobiologie) (Lehrstuhlinhaber), 22.9.2005
- Rothe, Jörg
Dr. rer. nat. (Informatik), 1.10.2000
- Rüther, Ulrich, F. 81-11391
Dr. rer. nat. (Entwicklungs- und Molekularbiologie der Tiere) Lehrstuhlinhaber
- Samm, Ulrich, IPP, Forschungszentrum Jülich, F. (0 24 61) 61 30 85
Dr. rer. nat. (Plasmaphysik) 20.11.97
- Schierbaum, Klaus-Dieter, Von-Steuben-Straße 11, 47803 Krefeld, F. (021 51) 87 58 11
Dr. rer. nat. (IPkM, Materialwissenschaft), 1.3.98
- Schiller, Stephan
Ph. D. (Experimentalphysik), 1.10.99 (Lehrstuhlinhaber)
- Schmitt, Lutz
Dr. rer. nat. (Biochemie), 23.12.04
- Schöttner, Michael
Dr. rer. nat. (Informatik), 1.10.2006
- Schröer, Stefan
Dr. rer. nat. (Mathematik), 1.10.2004 (Lehrstuhlinhaber)
- Schurr, Ulrich, Forschungszentrum Jülich GmbH, F. (0 24 61) 61 30 73
Dr. rer. nat. (Botanik), 1.8.2002 (Lehrstuhlinhaber)
- Seidel, Claus
Dr. rer. nat. (Physikalische Chemie), 18.6.2002 (Lehrstuhlinhaber)
- Simon, Rüdiger, F. 81-1 40 45
Dr. rer. nat. (Genetik) 01.10.02
- Singhof, Wilhelm, Cronenberger Weg 6a 40591 Düsseldorf, F. 75 16 37
Dr. rer. nat. (Mathematik), 29.9.87 (Lehrstuhlinhaber)
- Spatschek, Karl-Heinz, Dingerkusweg 19, 45239 Essen, F. (02 01) 40 64 78
Dr. rer. nat. (Theoretische Physik), 22.5.85 (Lehrstuhlinhaber)
- Staudt, Claudia
Dr. rer. nat. (Organische Chemie), 1.12.2003
- Stoerig, Petra, Universitätsstraße 1, 40225 Düsseldorf, F. 81-1 22 65
Dr. phil. Dr. med. habil. (Psychologie), Lehrstuhlinhaber, 7.7.97
- Wagner, Rolf
Dr. rer. nat. (Physikalische Biologie), 1.10.1987

- Wanke, Egon, Gebäude 25.13, Ebene 02, Raum 39, F. 81-1 37 30
Dr. rer. nat. (Informatik), 1. 4. 95
- Weber, Andreas P.M.
Dr. rer. nat. (Biochemie der Pflanzen), 1.4.2007
- Weinkauff, Rainer
Dr. rer. nat. (Physikalische Chemie), 30.8.99
- Weiss, Hanns
Dr. med. (Biochemie), 1.4.81 (Lehrstuhlinhaber)
- Westhoff, Peter, Heribertstraße 13, 41468 Neuss, F. (021 31) 3 54 34
Dr. rer. nat. (Botanik), 11. 1. 88 (Lehrstuhlinhaber)
- Willbold, Dieter, F. (024 61) 61 21 00 u. (02 11) 81-1 1390, Fax (024 61) 61 20 23
Dr. rer. nat. (Physikalische Biologie), 24.11.04 (Lehrstuhlinhaber)
- Willi, Oswald, F. (02 11) 81-1 21 57
Dr. rer. tech. (Experimentalphysik), 1.4.01 (Lehrstuhlinhaber)
- Witsch, Kristian, Benrather Schlossallee 36, 40597 Düsseldorf, F. 71 51 64
Dr. rer. nat. (Mathematik), 1.7.81
- Wunderlich, Frank
Dr. rer. nat. (Molekulare Parasitologie), 1.6.86

d) Honorar-Professoren:

- Babczynski, Peter, Gartenstraße 31b, 40764 Langenfeld
Dr. rer. nat. Pflanzenschutzzentrum Monheim, Bayer AG, Alfred-Nobel-Straße,
40789 Monheim, F. (021 73) 38 38 49
- Engell, Hans-Jürgen, Max-Planck-Straße 1, 40237 Düsseldorf
Privat: Voisweg 45a, 40878 Ratingen, F. (021 02) 2 19 60
Dr. rer. nat. Direktor MPI für Eisenforschung
- Friedrich, Günter, Jakob-Hüskes-Straße 35, 47839 Krefeld, F. (021 51) 73 06 94
Dr. rer. nat., Regierungsdirektor am Landesamt für Wasser und Abfall NRW (Limnologie)
- Heins, Arnold, Ohligser Weg 19, 40723 Hilden, F. (021 03) 6 25 10
Dr. rer. nat., Firma Henkel KGaA, Düsseldorf (Chemie)
- Hochmuth, Toni, Matthias-Grünwaldstraße 13, 40699 Erkrath, F. (02 11) 24 27 91
Dr. rer. nat., Ministerialdirigent a. D. (Physik)
- Iden, Rüdiger, Polymer Research Division, BASF AG 67056 Ludwigshafen
Dr. rer. nat., Leiter der Polymerphysik
- Knop, Jan von, Feldstraße 14, 40479 Düsseldorf, F. (02 11) 40 79 08
Dr. rer. nat., Direktor des Rechenzentrums der Universität Düsseldorf (Datenverarbeitung)
- Londershausen, H. M., BAYER AG, 40789 Monheim
Dr. rer. nat.
- Lubitz, Wolfgang, Postfach 10 13 65, 45413 Mülheim an der Ruhr, F. (02 08) 3 06 - 36 14
Fax (02 08) 3 06 - 39 55, e-mail: lubitz@mpi-muelheim.mpg.de
Prof. Dr., Max-Planck-Institut für Strahlenchemie
- Thiel, W.
Dr. rer. nat. (Chemie), Max-Planck-Institut für Kohlenforschung, Kaiser-Wilhelm-Platz 1,
45470 Mülheim a. d. Ruhr

e) außerplanmäßige Professoren:

- Bessenrodt-Weberpals, Monika, Department Technik, Fakultät DMI, HAW Hamburg,
Stiftsstraße 69, 20099 Hamburg
Dr. rer. nat. (Experimentalphysik)
- Bettermann, Hans, Ahrstr. 17, 41469 Neuss
Dr. rer. nat. (Physikalische Chemie)
- Bickel, Susanne, Eichenwand 5, 40627 Düsseldorf, F. 81-1 19 56, F. priv. 02 11-20 23 88
Dr. rer. nat. (Biochemie der Pflanzen und Fachdidaktik Biologie)
- Bluhm, Thorsten, Carl-Schmachtenberg-Weg 21, 40822 Mettmann
Dr. rer. nat. (Physikalische Chemie)

- Born, Matthias, Philips Technology Research Laboratories, Weisshausstr. 2,
52066 Aachen, F. (02 41) 60 03 618, Fax (02 41) 60 03 559,
E-Mail: matthias.born@philips.com
Dr. rer. nat. (Experimentalphysik)
- Braun, Rüdiger, Heymannplatz 11, 45131 Essen, F. (02 01) 7 26 87 53
Dr. rer. nat. (Mathematik)
- Bridges, Christopher, F. 81-149 91
Dr. rer. nat. (G. B.) (Zoophysiology)
- Bünemann, Hans, Macherscheider Straße 97, 41468 Neuss, F. (0 21 31) 3 77 80
Dr. rer. nat. (Genetik)
- Daunicht, Wolfgang, Am Deich 13, 40547 Düsseldorf
Dr. phil. nat. (Biophysik)
- Degen, Joachim, Klever Straße 90a, 41464 Neuss, F. (0 21 01) 8 20 97
Dr. rer. nat. (Theoretische Chemie)
- D'Haese, Jochen, Erlenweg 20, 40599 Düsseldorf, F. 74 26 44
Dr. rer. nat. (Oberrat), Institut für Zoologie II
- Eisenriegler, Erich, IFF, Forschungszentrum Jülich, F. (02461) 616684
Dr. rer. nat. (Theoretische Physik)
- Esser, Charlotte, Institut für Umwelthygiene
Dr. rer. nat. (Immunbiologie)
- Fink, Gerhard, Bismarckstraße 23, 45470 Mülheim/Ruhr (F. 02 08) 3 59 02
Dr. rer. nat. (Organische Chemie)
- Freudl, Roland, Institut für Biotechnologie Forschungszentrum Jülich GmbH
F. (0 24 61) 613472
Dr. rer. nat. (Mikrobiologie)
- Gellißen, Johann G., Ringstr. 30, 42489 Wülfrath
Dr. rer. nat.
- Glätzer, Karl Heinz, Volmerswerther Straße 89, 41468 Neuss, F. (0 21 31) 3 74 95
Dr. rer. nat. (Genetik)
- Haenel, Matthias W., Margaretenplatz 70, 45470 Mülheim/Ruhr
Dr. rer. nat. (Organische Chemie)
- Harder, Achim
Dr. med. Dr. rer. nat. (Parasitologie)
- Heinlein, Uwe A.O., Kornelimünsterstraße 24, 50933 Köln, F. (02 21) 49 30 69
Dr. rer. nat. (Genetik)
- Hentschel, H., Max-Planck-Institut für molekulare Physiologie, Otto-Hahn-Straße 11,
Postfach 50 02 47, 44202 Dortmund
Dr. rer. nat. (Zoologie)
- Holzwarth, Alfred, MPI f. Strahlenchemie, Stiftstraße 34-36, 45470 Mülheim
Dr. rer. nat.
- Hummel, Werner, Institut für Molekulare Enzymtechnologie, Forschungszentrum Jülich,
F. (0 24 61) 61 37 90
Dr. rer. nat. (Enzymtechnologie)
- Jahns, Peter, Universitätsstr. 1, 40225 Düsseldorf, F. 81-13862
Dr. rer. nat. (Biochemie der Pflanzen)
- Ott, Sieglinde, Botanisches Institut und Botanischer Garten, F. (02 11) 35 37
Dr. phil. nat. (Botanik)
- Palm, Harry
Dr. rer. nat. (Zoologie)
- Paßreiter, Claus
Dr. rer. nat. (Oberrat), Pharmazeutische Biologie
- Pörschke, Klaus, Max-Planck-Institut für Kohlenforschung, F. (02 08) 306-24 20
Dr. rer. nat. (Anorganische Chemie)
- Riedel, Dietmar, Pirolweg 16, 40283 Ratingen, F. (630) 6 76 65
Dr. agr. (Fischereibiologie)

- Schumacher, Dieter, Gropperstr. 10, 47807 Krefeld, F. (02 11) 81-131 02
Dr. rer. nat. (Experimentalphysik)
- Syassen, Karl
Dr. rer. nat. (Experimentalphysik)
- Vohr, Hans-Werner, Institut für Toxikologie, Pharmaforschungszentrum der Bayer AG
Wuppertal, F. (02 02) 36 88 11
Dr. rer. nat. (Immunologie), 21.1.97
- von Wangenheim, Karl-Hartmut, Lise-Meitner-Straße 3, 52428 Jülich, F. (024 61) 5 14 18
Dr. sc. agr. (Vererbungs- und Züchtungsforschung), 30.1.78
- Zimdahl, Winfried, Universität Konstanz, Fak. für Physik, F. (075 31) 88-37 89
Dr. rer. nat. (Theoretische Physik)

f) Hochschuldozentinnen und Hochschuldozenten / Oberassistenten

- Bossinger, Olaf
Dr. rer. nat. (Genetik)
- Schaper, Klaus
Priv.-Doz. Dr. rer. nat. (Orgchemie)
- Schmidt, Matthias
Priv.-Doz. Dr. (Theoretische Physik)

g) Privatdozentinnen und Privatdozenten:

- Benten, W. P. M.
Dr. rer. nat. (Zoologie), 29.7.03
- Daumann, Jörg
Dr. rer. nat. (Psychologie), 4.7.06
- De Martino, A.
Dr. phil. (Theoretische Physik), 13.12.05
- Dere, Ekrem
Dr. rer. nat. (Psychologie), 26.06.07
- Dierkes, Paul
Dr. rer. nat. (Neurobiologie), 2.2.05
- Eggert, Thorsten
Dr. rer. nat. (Biologie), 26.06.07
- Fitter, Jörg, BI 2, Forschungszentrum Jülich GmbH, 52425 Jülich, F. (0 24 61) 61 20 36
Dr. rer. nat.
- Fleig, Ursula
Dr. phil. (Funktionelle Genomforschung)
- Franken, Uwe, Alt-Heerdt 89, 40549 Düsseldorf, F. (02 11) 50 14 62
Dr. rer. nat. (Mathematik), 26.1.99
- Fuß, Elisabeth
Dr. rer. nat. (Biologie), 26.06.07
- Gärtner, Wolfgang, MPI für Bioanorganische Chemie, Mülheim
Dr. rer. nat. (Chemie), 11.4.06
- Giesen, Margareta, Forschungszentrum Jülich, 52425 Jülich, F. (024 61) 61-41 08
Dr. rer. nat. (Experimentalphysik) 8.5.2001
- Granzin, Joachim, Forschungsinstitut Jülich
Dr. rer. nat. (Physikalische Biologie), 30.11.99
- Hammelstein, Ph.
Dr. phil. (Psychologie), 19.12.05
- Harting, Roswitha, Universitätsstraße 1, 40225 Düsseldorf
Dr. rer. nat. (Mathematik) 4.5.82
- Hasenöhr, Rüdiger, Institut für Physiologische Psychologie, F. 81-1 42 99
Dr. rer. nat. (Psychologie), 27.6.00
- Heberle, Joachim, Forschungsinstitut Jülich
Dr. rer. nat. (Biophysikalische Chemie), 26.1.99

- Henkle-Dührsen, Kimberly, F. 81-1 48 08
Ph. D. (Institut für Genetik), 25.1.2000
- Henn, Stephan
Dr. rer. nat. (Mathematik), 24.04.07
- Henze, K.
Dr. rer. nat. (Botanik), 31.1.06
- Hollenberg, Klaus, Hanauer Weg 45, 61352 Bad Homburg, F. (0 61 72) 45 62 82
Dr. rer. nat. (Experimentalphysik), 8.5.84
- Jansen-Osmann, P.
Dr. phil. (Psychologie), 31.10.05
- Klaff, Petra
Dr. rer. nat. (Physikalische Biologie), 16.6.98
- König, Bernd, IBI 2-Forschungszentrum Jülich, 52425 Jülich, F. (0 24 61) 61-53 85
Dr. rer. nat. (Physikalische Biologie), 20.1.2004
- Krücken, J.
Dr. rer. nat. (Parasitologie), 9.1.06
- Labahn, Jörg, IBI 2-Forschungszentrum Jülich, 52425 Jülich, F. (0 24 61) 61-20 24
Dr. rer. nat. (Physikalische Biologie), 20.1.2004
- Lang, Peter, Institut für Festkörperforschung, Forschungszentrum Jülich, 52425 Jülich
Dr. rer. nat. (Experimentalphysik), 5.7.2005
- Leimkugel, Frank
Dr. rer. nat. (Pharmazie), 20.1.2004
- Lohrengel, Manuel M.
Dr. rer. nat. (Physikalische Chemie), 30.10.01
- Meierhoff, Karin
Dr. rer. nat. (Biologie), 19.12.06
- Messina, René
(Theoretische Physik), 24.4.07
- Mikecz von, Anna
Dr. rer. nat. (Genetik), 28.1.03
- Müller, Christian
Dr. rer. nat. (Psychologie), 19.12.06
- Naulin, Volker
Dr. rer. nat. (Theoretische Physik), 25.1.05
- Pettenkofer, Christian
Dr. rer. nat. (Physik der kondensierten Materie), 15.6.99
- Petzsche, Hans Joachim, Universitätsstraße 1, 40225 Düsseldorf
Dr. rer. nat. (Mathematik) 4. 5. 82
- Piontkowski, Jens
Dr. rer. nat. (Mathematik), 26.10.2004
- Pohl, Martina, Institut für Molekulare Enzymtechnologie, Forschungszentrum Jülich,
F. (0 24 61) 61 37 04
Dr. rer. nat. (Molekulare Enzymtechnologie)
- Posse, Stefan
Dr. phil. nat. (Physikalische Biologie), 15.6.99
- Pratje, Elke, F. 311-32 62
Dr. rer. nat. (Botanik), 25.6.85
- Ramezani Rad, Massoud, Institut für Mikrobiologie, F. 81-1 34 25
Dr. rer. nat. (Mikrobiologie), 26.1.99
- Rybinski von, Wolfgang
Dr. rer. nat. (Physikalische Chemie), 10.6.03
- Schmahl, Günter
Dr. rer. nat. (Zoologie), 30.4.02

- Schmitt , Michael
Dr. rer. nat. (Physikalische Chemie), 6.12. 00
- Schrauf, Michael
Dr. rer. nat. physiol. (Psychologie), 29.1.01
- Schröder , Gunnar, Laukamp 5, 48161 Münster
Dr. rer. nat. (Mathematik), 21.1.75
- Schöffler, Karlheinz, FH Krefeld, Reinarzstr. 49, 47805 Krefeld
Dr. rer. nat. (Mathematik) 29.10. 85
- Scott, Bruce, MPI für Plasmaphysik, 85748 Garching, F. (089) 32 99-16 44
Ph. D. (Physik), 3.7.01
- Staub, Arnulf
Dr. rer. nat. (Theoretische Chemie), 26.1.99
- Staikov, Georgi, ISG 3, Forschungszentrum Jülich
Dr. rer. nat. (Physikalische Chemie), 30.11.99
- Steckler, Thomas
Dr. med. (Psychologie) 4.7.06
- Steinmüller, K.
Dr. rer. nat. (Biologie der Pflanzen), 11.2.94
- Thömmes, Jörg, Forschungszentrum Jülich
Dr. rer. nat. (Technische Biochemie), 26.10.99
- Thorwart, M.
Dr. rer. nat. (Theoretische Physik), 26.1.06
- Tokar, Mikhail, IPP des FZ Jülich, 52425 Jülich, F. (0 24 61) 61-27 84
Dr. (RUS), 11.12.01
- Wendisch, Volker, Institut für Biotechnologie, Forschungszentrum Jülich
Dr. rer. nat. (Biotechnologie), 20.7.2004

h) Juniorprofessorinnen und -professoren

- Janzik, Ingar, F. (0 24 61) 61 65 59, i.janzik@fz-juelich.de
Dr. rer. nat. (Botanik)
- Oesterhelt, Filipp
Dr. rer. nat. (Physikalische Chemie)
- Urbanetz, Nora
Dr. rer. nat. (Pharmazeutische Technologie)
- Wicht, Andreas
Dr. rer. nat. (Experimentalphysik)

i) Hochschulassistentinnen und -assistenten/Wiss. Assistentinnen und Assistenten:

- Beckmann , Udo
Dr. rer. nat. (Chemie)
- Brandt , Martin
Dr. rer. nat. (Psychologie)
- Eggert, Thorsten
Dr. rer. nat. (Biologie)
- Eltz, Thomas, F. 81-1 34 13
Dr. rer. nat. (Biologie)
- Finze, Maik
Dr. rer. nat. (Chemie)
- Fleig, Timo
Priv.-Doz. Dr. rer. nat. (Theoretische Chemie), 30.5.06
- Gebhardt, Kerstin
Dr. rer. nat. (Angewandte Physik)

- Grimm, Volker
Dr. rer. nat. (Mathematik)
- Gurrath, Marion
Priv.-Doz. Dr. rer. nat. (Pharmazeutische Chemie)
- Kunz, Peter
Dr. rer. nat. (Chemie)
- Lengeler, Klaus
Dr. rer. nat. (Mikrobiologie)
- Liedtke, Christian
Dr. rer. nat. (Mathematik)
- Osterholz, Jens, Kölnerlandstr. 211, 40591 Düsseldorf, F. (02 11) 81-12 864
Dr. rer. nat. (Laser- und Plasmaphysik)
- Rosenau, Frank
Dr. rer. nat. (Biologie)
- Ruider, Silke
Dr. rer. nat. (Biologie)
- Scheven, Christoph
Dr. rer. nat. (Mathematik)
- Schmitt, Hans-Peter, Suitbertusstraße 45, 40223 Düsseldorf
Dr. rer. nat. (Parasitologie)
- Theil, Thomas, F. 81-1 49 04
Priv.-Doz. Dr. rer. nat. (Zoophysiologie – EMT), 29.7.03

j) Akademische Direktoren, Oberrätin, Oberräte und Räte:

- Diemert, Klaus
Dr. rer. nat. (Oberrat), Institut für Anorganische Chemie und Strukturchemie
- Finis, Tobias, F. 81-1 21 76
Dr. rer. nat. (Akad. Rat a.Z.), (Algebra und Zahlentheorie)
- Franz, Manfred, Kreutzer Straße 4, 50672 Köln, (02 11) 51 47 50
Dr. rer. nat. (Direktor), Chemie und ihre Didaktik und Erziehungswissenschaft
- Hammer, Hildegard, Windvogt 36, 41564 Kaarst, F. (0 21 31) 6 73 58
Dr. rer. nat. (Direktorin), Institut für Angewandte Physik
- Hemmers, Dirk, Krahkampweg 41, 40221 Düsseldorf
Dr. rer. nat. (Akad. Rat), Institut für Laser- und Plasmaphysik
- Keck, Helmut
Dr. rer. nat. (Oberrat), Institut für Anorganische Chemie und Strukturchemie
- Knop, Klaus
Dr. rer. nat. (Oberrat), Apotheker, Pharmazeutische Technologie, F. 81-1 41 15
- Linder, Wilfried, Universitätsstr. 1, 40225 Düsseldorf, F. 81-1 37 87
Priv.-Doz. Dr. rer. nat., Dr. Ing. (Akad. Rat)
- Poll, Wolfgang
Dr. rer. nat., (Oberrat), Institut für Anorganische Chemie und Strukturchemie II
- Riehl, Rüdiger
Dr. rer. nat. (Oberrat), Institut für Zoologie/Morphologie und Zellbiologie
- Roggenkamp, Rainer, Benrodestraße 52, 40597 Düsseldorf, F. 71 51 87
Dr. rer. nat. (Oberrat), Mikrobiologie
- Sänger, Jessica
Dr. phil. (Akad. Rätin), Institut für Experimentelle Psychologie II
- Schönherr, Thomas
Dr. rer. nat. (Oberrat), Physikalische Chemie
- Schulte, Ulrich
Priv.-Doz. Dr. rer. nat. (Oberrat), Biochemie
- Schumann, Jürgen, Universitätsstraße 1, 40225 Düsseldorf, F. 81-13732
Priv.-Doz. Dr. rer. nat. (Oberrat), Biochemie der Pflanzen, 1. 2. 91

Steger, Gerhard
Dr. Ing., apl. Prof. (Oberrat), Institut für Physikalische Biologie
Stoldt, Matthias, F. (0 24 61) 61 58 74
Dr. rer. nat. (Akad. Rat), (Physikalische Biologie)
Waldheim, Günter
Dr. rer. nat. (Oberrat), Pharmazeutische Chemie
Walldorf Volker, Dr. rer. nat. (Oberrat), Zoophysiologie

k) Mit Seminaren, Übungen und Praktiken beauftragt:

Alcic, Sadet
M.Sc., Wiss. Ang. (Informatik)
Altun, Ayhan, F. 81-1 36 89
Antonik, Matthew
PhD Physics, Wiss. Ang. (Physikalische Chemie)
Amajjahe, Sadik
Dipl.-Chem., Wiss. Mitarb. (Organische Chemie und Makromolekulare Chemie)
Appel, Daniel
Dipl.-Math., Wiss. Ang. (Algebra und Zahlentheorie)
Atatrah, Alexandra
Dr., Wiss. Mitarb. (Anorganische Chemie und Strukturchemie)
Bajorat, Sara
Wiss. Mitarb. (Anorganische Chemie und Strukturchemie)
Bardts, Mareike
Dipl.-Chem., Wiss. Mitarb. (Organische Chemie und Makromolekulare Chemie)
Barthen, Peter
Dr., Wiss. Mitarb.
Bartl, Kristina
Dipl.-Chem., Wiss. Mitarb.
Beck, Andreas
Dr. rer. nat., wiss. Ang. (Informatik)
Behrendt, Christoph
Apotheker, Wiss. Ang. (Pharmazeutische Chemie)
Bettermann, Ines
Dipl.-Chem., Wiss. Mitarb. (Organische Chemie und Makromolekulare Chemie)
Beutner, Stefan
Dr. rer. nat., Wiss. Ang. (Organische Chemie und Makromolekulare Chemie)
Bezduhna, Ella
Dr., Wiss. Mitarb. (Organische Chemie und Makromolekulare Chemie)
Biemann, Lars
Dipl.-Chem., Wiss. Mitarb.
Bietz, Jens
Dipl.-Wirtchem., Wiss. Mitarb. (Organische Chemie und Makromolekulare Chemie)
Bischof, Martina
(Bioorganische Chemie)
Bongartz, Melanie
Dipl.-Chem.
Breddemann, André
Apotheker (Kli-Pharm)
Breiten, Benjamin, Dipl.-Chem.
(Funktionsmaterialien)
Breitenstein, Karsten
Dr., Wiss. Mitarb.

Brückmann, Nadine
Dipl.-Wirt.-Chem.

Busker, Matthias, F. 81-1 21 05
Dipl.-Chem., Wiss. Mitarb. (DFG)

Cerchez, Mihai
Dr. rer. nat., Wiss. Ang. (Experimentalphysik)

Chen, Wei-Hua
Dr., Wiss. Ang. (Informatik)

Choi, SooWhan
Dr. rer. nat, Wiss. Mitarb., (Organische Chemie und Makromolekulare Chemie)

Dalli, Deniz
Dipl.-Biol., B.Sc., Wiss. Ang. (Informatik)

Delhey, Renate
Dr. rer. nat., Wiss. Ang. (Didaktik der Biologie, Institut für Neurobiologie)

Denecke, Heide, Universitätsstraße 1, 40225 Düsseldorf
Dr. rer. nat., Wiss. Ang. (Psychologie), F. 81-1 22 75

Dere, Ekrem
Dipl.-Psych., Wiss. Ang. (Psychologie)

Derix, Stefan, Apothekerkammer Nordrhein, Poststraße 4, 40213 Düsseldorf
Dr. rer. nat.

Detzel, Christian
Apotheker, Wiss. Ang. (Pharmazeutische Chemie)

Diesel, Arnulf
Apotheker, Pharmaz. Biologie

Dimitrula, Cougali
Dipl.-Chem., Wiss. Mit. (Organische Chemie und Makromolekulare Chemie I)

Dittrich, Torsten,
Dipl.-Chem., Wiss. Mit. (Organische Chemie und Makromolekulare Chemie)

Djuric, Dejan, F. 81-1 35 53
Apotheker, Wiss. Ang. (Pharmazeutische Technologie)

Dombrowski, Jan-Henryk, F. 81-1 20 71
Dipl.-Psych. (Physiologische Psychologie)

Eichberger, Eva
Dipl.-Chem., Wiss. Mitarb. (Anorganische Chemie und Strukturchemie)

Engler, G., F. 81-1 36 89
Dipl.-Chem. (DFG)

Erdelyi, Garbor
Dipl.-Math., Wiss. Ang. (Informatik)

Ernsting, Ingo, F. (02 11) 81-1 22 81
Dipl.-Phys., Wiss. Ang. (Experimentalphysik)

Eßer, Daniel
Dipl.-Chem., Wiss. Ang. (Pharmazeutische Chemie)

Etinski, Mihajlo
M.Sc. (SRB), Wiss. Mit. (Theoretische Chemie)

Faßbender, Julia
Dipl.-Chem., Wiss. Mitarb. (Anorganische Chemie und Strukturchemie)

Faßbender, Stefan
Dipl.-Chem., Wiss. Mitarb. (Anorganische Chemie und Strukturchemie)

Felekyan, Suren
Dr. (ARM), Wiss. Ang. (Physikalische Chemie)

Feng, Ke
Dipl.-Chem., Wiss. Mitarb.

Fernandez Iglesias, Enrique
Dipl.-Chem. (Bioorganische Chemie)

- Fidan, Mesut
Dipl.-Chem., Wiss. Mitarb. (Organische Chemie und Makromolekulare Chemie)
- Fiedel, Michael
Dipl.-Chem., Wiss. Mitarb. (Organische Chemie und Makromolekulare Chemie)
- Fischer, Peter
Dipl.-Chem., Wiss. Mitarb.
- Fontaine, Marc
Dipl.-Inf., Wiss. Ang. (Informatik)
- Franz, Adam
Dipl.-Chem., Wiss. Mitarb. (Organische Chemie und Makromolekulare Chemie)
- Freund, Fabian
Dipl.-Math., Dipl.-Chem., Wiss. Mitarb.
- Fricke, Holger
Dipl.-Chem., Wiss. Mitarb.
- Frickel, Natalia
Dipl.-Chem., Wiss. Mitarb. (Organische Chemie und Makromolekulare Chemie)
- Frobel, Anne Kristina
Apothekerin, Wiss. Ang. (Kli.-Pharm.)
- Funk, Andreas
Dipl.-Chem., Wiss. Mitarb.
- Gelbrich, Thorsten
Dipl.-Chem., Wiss. Mitarb. (Organische Chemie und Makromolekulare Chemie)
- Gelius-Dietrich, Gabriel
Dipl.-Biol., Wiss. Ang. (Informatik)
- Gilka, Natalie
Dipl.-Chem., Wiss. Mitarb. (Theoretische Chemie)
- Gioffreda, Barbara
Dr. rer. nat., Wiss. Ang. (Pharmazeutische Chemie)
- Glöckler, Julija
Dipl.-Chem., Wiss. Mitarb. (Anorganische Chemie und Strukturchemie)
- Gonsior, Nina
Dipl.-Chem., Wiss. Mitarb. (Organische Chemie und Makromolekulare Chemie)
- Gratz, Andreas
Dipl.-Biol., Wiss. Ang. (Pharmazeutische Chemie)
- Grethe, Thomas
Dipl.-Chem., Wiss. Mitarb.
- Greve, Christian
Dipl.-Math., Wiss. Ang. (Algebra und Zahlentheorie)
- Gürler, Celin
Dipl.-Chem., Wiss. Mitarb. (Organische Chemie und Makromolekulare Chemie)
- Gurski, Frank
Dr. rer. nat., Wiss. Ang. (Informatik)
- Häber, Thomas
Dr. rer. nat.
- Hahn, Thomas
Wiss. Mitarb. (Anorganische Chemie und Strukturchemie)
- Hamacher, Alexandra
Apothekerin, Wiss. Ang. (Pharmazeutische Chemie)
- Hauck, Martina
Dipl.-Chem., Wiss. Mitarb. (Organische Chemie und Makromolekulare Chemie)
- Hausmann, Tobias
Dipl.-Chem. (Bioorganische Chemie)
- Heinrich, Tobias
Dipl.-Math., Wiss. Ang. (Part. Differentialgleichungen)

- Hermes, Helen
Dr. rer. nat. (Experimentalphysik)
- Herweg, Stefan
Dipl.-Chem., Wiss. Mitarb. (Organische Chemie und Makromolekulare Chemie)
- Hochstrate, Peter, Universitätsstr. 1, 40225 Düsseldorf, F. 81-1 13 80
Dr. rer. nat. (Neurobiologie)
- Hönig, Michael
Dipl.-Math., Wiss. Ang. (Angewandte Mathematik)
- Hohn, Erwin
Dipl.-Chem. (Bioorganische Chemie)
- Huber, Wilhelm
Dipl.-Chem.
- Huckelnbroich, Sonja
Dipl.-Chem. (Polymerchemie)
- Hugger, Stephan
Dipl.-Phys., Wiss. Ang. (Experimentalphysik)
- Jablonka, Alexander
Dipl.-Chem.
- Jenkins, Matthew
Dipl.-Phys. (Experimentalphysik)
- Jörgens, Silke
Dr. rer. nat., Wiss. Mit. (Psychologie)
- Jörgens, Stefan
Dr. rer. nat., Wiss. Mitarb. (Anorganische Chemie und Strukturchemie)
- Kaessler, André
Apotheker, Wiss. Ang. (Pharmazeutische Chemie)
- Kafitz, Wolfgang Karl, Universitätsstr. 1, 40225 Düsseldorf, F. 81-1 34 86
Dr. rer. nat. (Neurobiologie)
- Kasparyan, Elena
Dipl.-Chem. (Bioorganische Chemie)
- Kelly, Tony, F. 81-1 38 01
(Neurobiologie)
- Kieß, Wolfgang
Dipl.-Wirtsch.-Inform., Wiss. Ang. (Informatik)
- Kleinschmidt, Martin
Dr., Wiss. Mitarb. (Theoretische Chemie)
- Kleis, Frank
Apotheker, Wiss. Ang. (Pharmazeutische Chemie)
- Klink, Michael
Dipl.-Chem., Wiss. Mitarb. (Organische Chemie und Makromolekulare Chemie)
- Knecht, Stefan
Dipl.-Chem., Wiss. Mitarb. (Theoretische Chemie)
- Knoll, Inna
Dipl.-Psych., Wiss. Ang. (Psychologie)
- Ko, Geun-Yung
Apothekerin, Wiss. Ang. (Pharmazeutische Chemie)
- Kock, Sebastian
Dipl.-Chem., Wiss. Mit (Organische Chemie und Makromolekulare Chemie I)
- Kögel, Susanne
Apothekerin, Wiss. Ang. (Pharm. Chemie)
- Körber, Nadine
Dipl.-Chem., Wiss. Mitarb. (Organische Chemie und Makromolekulare Chemie)
- Koopmann, Carsten
Dipl.Chem., Wiss. Mitarb. (Organische Chemie und Makromolekulare Chemie)
- Koppe, Karsten
Dr., Wiss. Mitarb.

Kranen, Eva
Apothekerin, Wiss. Ang. (Pharmazeutische Chemie)

Krause, Guido, F. 81-1 35 81
Dr. (Neurobiologie)

Krause, Julia, F. 81-1 06 74
Apothekerin, Wiss. Ang. (Pharmazeutische Technologie)

Krumnack, Antje
Dipl.-Math., Dipl.-Psych., Wiss. Ang. (Informatik)

Kudielka, Brigitte
Dr. rer. nat. (Psychologie)

Kühne, Andreas
Dipl.-Wirtschaftschem., Wiss. Mitarb. (Anorganische Chemie und Strukturchemie)

Kühnel, Paul
Dipl.-Chem., Wiss. Mitarb. (Organische Chemie und Makromolekulare Chemie)

Kühnemuth, Ralf
Dr. rer. nat., Wiss. Ang. (Physikalische Chemie)

Lachenicht, Stefan
Dipl.-Chem., Wiss. Mitarb. (Organische Chemie und Makromolekulare Chemie)

Laedke, Ernst Wolfgang, Aktienstraße 238, 45473 Mülheim, F. (02 08) 76 66 02
Dr. rer. nat., Wiss. Ang. (Theoretische Physik)

Langner, Lasse
Dipl.-Chem., Wiss. Mitarb. (Anorganische Chemie und Strukturchemie)

Laurati, Marco
Dr. rer. nat. (Experimentalphysik)

Layers, Stefan
Dipl.-Chem. (Polymerchemie)

Lindner, Monika
Dipl.-Chem., Wiss. Mitarb. (Anorganische Chemie und Strukturchemie)

Lochert, Christian
Dipl.-Wirtsch.-Inform., Wiss. Ang. (Informatik)

Löffelsend, Christian
Dipl.-Math., Wiss. Ang. (Topologie)

Löwenich, Dennis
Dipl.-Chem., Wiss. Mitarb.

Lopez, Ania
Dipl.-Math., Wiss. Ang. (Mathematische Optimierung)

Loschen, Rebekka
Dipl.-Chem., Wiss. Mitarb. (Anorganische Chemie und Strukturchemie)

Losse, Gudrun, Max-Born-Straße 34, 40591 Düsseldorf
Dipl.-Biol., Wiss. Ang. (Zoologie)

Ludowig, Eva
Dipl.-Psych., Wiss. Ang. (Psychologie)

Maas, Ruth
Dr. rer. nat., Dipl.-Biol., Wiss. Ang. (Pharmazeutische Chemie)

Mätzold, Jeanette
Dipl.-Psych., Wiss. Ang. (Psychologie)

Manten, Sebastian
Dr. rer. nat., Wiss. Ang. (Informatik)

Maßberg, Sarah
Dipl.-Math., Wiss. Ang. (Topologie)

Mayer, Bernhard, Rotdornweg 3, 41468 Neuss, F. (021 01)10 31 71
Dr. rer. nat., Wiss. Ang. (Organische Chemie)

Mayr, Susanne
Dr. rer. nat., Wiss. Mitarb. (Psychologie)

Mehnert-Spahn, John
Dipl.-Inf., Wiss. Ang. (Informatik)

- Meier, Thorsten
Dipl.-Chem., Wiss. Ang. (Organische Chemie und Makromolekulare Chemie)
- Meis, Sabine
Apothekerin, Wiss. Ang. (Pharmazeutische Chemie)
- Meletis, Panos
Dipl.-Chem., (Organische Chemie und Makromolekulare Chemie)
- Merkul, Eugen
Dipl.-Chem., Wiss. Mitarb. (Organische Chemie und Makromolekulare Chemie)
- Messing, Renate
Dipl.-Chem., Wiss. Mitarb. (Organische Chemie und Makromolekulare Chemie)
- Meyer, Mareike
Dipl.-Wirt.-Chem.
- Meyer, Nne
Dipl.-Chem.
- Mick, Uwe
Dipl.-Phys. (Experimentalphysik)
- Mixa, Alexander
Dipl.-Chem., Wiss. Mitarb. (Organische Chemie und Makromolekulare Chemie)
- Möller, Kim-Thomas
Dipl.-Inf., Wiss. Ang. (Informatik)
- Molenaar, Douwe
Dr. rer. nat., Wiss. Ang. (Mikrobiologie)
- Mrsevic, Miroslav
Dipl.-Chem., Wiss. Mitarb. (Organische Chemie und Makromolekulare Chemie)
- Müller, Berndt
Dipl.-Chem. (Polymerchemie)
- Müller, Christian
Dipl.-Chem., Wiss. Mitarb.
- Müller, Marc-Florian
Dipl.-Inf., Wiss. Ang. (Informatik)
- Müller, Ronny, F. 81-14 116
(Pharmazie)
- Muschelknautz, Christian
Dipl.-Chem., Wiss. Mitarb. (Organische Chemie und Makromolekulare Chemie)
- Nemitz, Nils
Dipl.-Phys., Wiss. Ang. (Experimentalphysik)
- Nevsky, Alexander
Dr., Wiss. Ang. (Experimentalphysik)
- Niccolai, Valentina
M.Sc., Wiss. Ang. (Psychologie)
- Nikolaou, Christos
Dipl.-Chem., Wiss. Mitarb.
- Ogermann, Daniel
Dipl.-Chem., Wiss. Mitarb.
- Parookkaran, Joshy
Dipl.-Chem., Wiss. Mitarb. (Anorganische Chemie und Strukturchemie)
- Pein, Miriam
Apothekerin, Wiss. Ang. (Pharmazeutische Chemie)
- Pauly, Markus
Dipl.-Math., Wiss. Ang. (Statistik und W-Theorie)
- Petermann, Klaudia
Apothekerin, Wiss. Ang. (Pharmazeutische Chemie)
- Peters, Wilfried
Dr. rer. nat., Wiss. Ang. (Anorganische Chemie)

- Plagge, Daniel
Dipl.-Inf., Wiss. Ang. (Informatik)
- Raub, Stephan
Dr. rer. nat., Wiss. Mitarb. (Theoretische Chemie)
- Reichelt, Arno
Dipl.-Chem., Wiss. Mitarb.
- Reiß, Guido Johannes
Dr. rer. nat., Wiss. Mitarb. (Anorganische Chemie und Strukturchemie)
- Richrath, Brigitte
Dipl.-Chem. (Organische Chemie und Makromolekulare Chemie)
- Richter, Stephanie
Apothekerin, Wiss. Ang. (Pharmazeutische Chemie)
- Rieche, Anja C. M.
Dipl.-Chem. (Bioorganische Chemie)
- Röhm, Stephanie
Apothekerin (Kli-Pharm)
- Rölling, Patrick
Dipl.-Chem., Wiss. Mitarb. (Organische Chemie und Makromolekulare Chemie)
- Rohleder, Nicolas
Dipl.-Psych., Wiss. Ang. (Psychologie)
- Romer, Annette, F. 81-1 56 93
Apothekerin, Wiss. Ang. (Pharmazeutische Technologie)
- Roth, Bernhard, F. (02 11) 81-12 331
Dr. rer. nat., Wiss. Mitarb. (Experimentalphysik)
- Rutschmann, Roland Marcus, F. 81-1 20 67, Universitätsstr. 1, 40225 Düsseldorf
Wiss. Ang. (Psychologie)
- Rybicki, Jędrzej
M.Sc., Wiss. Ang. (Informatik)
- Salzmann, Susanne
Dipl.-Chem., Wiss. Mitarb. (Theoretische Chemie)
- Schäfer, André
Dipl.-Wirtschaftschem., Wiss. Mitarb. (Anorganische Chemie und Strukturchemie)
- Schedel, Rosemarie, Sillerstraße 49, 42327 Wuppertal, F. (02 02) 74 44 28
Dr. rer. nat., Wiss. Ang. (Botanik)
- Scheuermann, Björn
Dipl.-Inf., Wiss. Ang. (Informatik)
- Schlecht, Sebastian
Dipl.-Chem. (Organische Chemie und Makromolekulare Chemie)
- Schlüter, Tim
Dipl.-Math., Wiss. Ang. (Informatik)
- Schmallowsky, Katrin
Dipl.-Math., Wiss. Ang. (Mathematische Optimierung)
- Schmidt, Annette
Dr. rer. nat., Wiss. Mitarb. (Organische Chemie und Makromolekulare Chemie)
- Schmidt, Jürgen, Am Mickeler Busch 2, 40589 Düsseldorf
Dipl.-Biol., Wiss. Ang. (Zoologie)
- Schmidt, Thomas
Dr. rer. nat., Wiss. Ang. (Analysis und Differentialgeometrie)
- Schmitz, Daniel
Dipl.-Chem., Wiss. Mitarb. (Organische Chemie und Makromolekulare Chemie)
- Schneider, Dirk
Dipl.-Wirtchem., Wiss. Mitarb. (Organische Chemie und Makromolekulare Chemie)
- Schneider, Ronald
Dipl.-Psych., Wiss. Ang. (Psychologie)

- Schönhaber, Jan
Dipl.-Chem., Wiss. Mitarb. (Organische Chemie und Makromolekulare Chemie)
- Schornick, Eva, F. 81-1 35 53
Apothekerin, Wiss. Ang. (Pharmazeutische Technologie)
- Schramm, Stefanie
Dipl.-Psych., Wiss. Ang. (Psychologie)
- Schrobang, Jasmin
Apothekerin, Wiss. Ang. (Pharmazeutische Chemie)
- Schuster, Günter, F. 81-1 34 79
Dr. phil. nat., Wiss. Ang. (Botanik)
- Seefeld, Kai
Dipl.-Chem., Wiss. Mitarb.
- Siegloch, Michael
Dipl.-Chem. (Organische Chemie und Makromolekulare Chemie)
- Sørensen, Lasse Kragh
M. Sc. (DK), Wiss. Mitarb. (Theoretische Chemie)
- Solduga Ramirez, Gemma
Dipl.-Chem. (Bioorganische Chemie)
- Sonnenberg, Nadine
Apothekerin, Wiss. Ang. (Pharmazeutische Chemie)
- Spermann, Corinna
Dipl.-Math., Wiss. Ang. (Informatik)
- Sprenger, Jan
Dipl.-Chem.
- Steigel, Alois, Curieweg 36, 40591 Düsseldorf
Dr. rer. nat., Wiss. Ang. (Organische Chemie)
- Steinmaß, Holger
Apotheker, Wiss. Ang. (Pharmazeutische Chemie)
- Stiers, Maike
Apothekerin, Wiss. Ang. (Pharmazeutische Technologie)
- Stini, Michael
Dipl.-Inform., Wiss. Ang. (Informatik)
- Syleounis, Michael
Dipl.-Psych., Wiss. Ang. (Psychologie)
- Tabatabai, Monir
Dr. rer. nat. (Organische Chemie und Makromolekulare Chemie)
- Thuß, Sabine
Dipl.-Biol., Wiss. Ang. (Informatik)
- Tietje, Martin
Dipl.-Math., Wiss. Ang. (Statistik und W-Theorie)
- Trellenkamp, Taina
Dipl.-Chem., Wiss. Mitarb. (Organische Chemie und Makromolekulare Chemie)
- Ünlü, Hülya
Dipl.-Math., Wiss. Ang. (Statistik und W-Theorie)
- Urban, Christian
Dipl.-Chem., Wiss. Ang. (Pharmazeutische Chemie)
- Vavra, Andreas, F. 81-1 38 12
- Vetter, Michael
Dipl.-Inf., Wiss. Ang. (Informatik)
- Volkman, Armin, Werstener Dorfstraße 82, 40591 Düsseldorf
Dipl.-Biol., Wiss. Ang. (Zoologie)
- Volkmann, Matthias
Apotheker, Wiss. Ang. (Pharmazeutische Chemie)

Vompras, Johanna
Dipl.-Inf., Wiss. Ang. (Informatik)

Vu, Thi-Bao-Chau
Dipl.-Chem., Wiss. Mitarb.

Wallus, Sarah
Dipl.-Chem., Wiss. Mitarb. (Anorganische Chemie und Strukturchemie)

Wang, Guang-Zhong
B.Sc., Wiss. Ang. (Informatik)

Wenz, Helmut, Gerhart-Hauptmann-Straße 27, 40470 Düsseldorf, F. (02 11) 68 19 52
Dr. rer. nat., Wiss. Ang. (Experimentalphysik)

Wiedemann, Sascha
Dipl.-Chem., Wiss. Mitarb. (Physikalische Chemie)

Wieneke, Jan
Dipl.-Chem., Wiss. Mitarb. (Organische Chemie und Makromolekulare Chemie)

Wilhelm, Thorsten
Dr. rer. nat.

Wilke, Thorsten
Dipl.-Chem., Wiss. Mitarb.

Willms, Holger
Dipl.-Chem., Wiss. Mitarb. (Anorganische Chemie und Strukturchemie)

Willy, Benjamin
Dipl.-Chem., Wiss. Mitarb. (Organische Chemie und Makromolekulare Chemie)

Winkler, Moritz
Dipl.-Chem. (Polymerchemie)

Zhang, Shoukan
Dr. rer. nat., Wiss. Mitarb. (Physikalische Chemie)

Zhou, Jiawen
Dipl.-Chem., Wiss. Mitarb. (Organische und Makromolekulare Chemie)

Wissenschaftliche Einrichtungen

(Zentrale wissenschaftliche Einrichtungen der Universität: siehe Seite 99)

I. Mathematisches Institut (Gebäude 25.22, Ebene 00)

Geschäftsführender Leiter: Univ.-Prof. Dr. Florian Jarre, F. 81-1 31 91, Raum 56

Stellvertreter: N. N.

Administrator Dipl.-Math. Berthold Nöckel, F. 81-121 55, Geb. 25.22, Ebene 02, Raum 58

Geschäftszimmer: Frau Eveline Siemes, F. 81-1 37 80, Raum 55

Lehrstuhl für part. Differentialgleichungen (Gebäude 25.22, Ebene 03)

Univ.-Prof. Dr. Reinhold Meise, F. 81-1 31 87

Sekretariat: Frau Dagmar Schmitz, F. 81-1 31 87

Dipl.-Math. Tobias Heinrich, F. 81-1 45 93

Lehrstuhl für Topologie (Gebäude 25.22, Ebene 03)

Univ.-Prof. Dr. Wilhelm Singhof, F. 81-1 21 77

Sekretariat: Frau Sabine May, F. 81-1 21 77

Univ.-Prof.: Dr. Holger Reich, F. 81-1 43 97

Wiss. Ang.: Dr. Ruben Sanchez Garcia, F. 81-1 32 22, Dipl.-Math. Sarah Maßberg, F. 81-1 21 73, Dipl.-Math. Christian Löffelsend, F. 81-1 21 83, Dipl.-Math. Ferit Deniz (DFG), F. 81-1 31 94

Lehrstuhl für Analysis + Diff. Geometrie (Gebäude 25.13, Ebene 03)

N. N.

Sekretariat: Frau Petra Simons, F. 81-1 53 80

Wiss. Ass.: Dr. Christoph Scheven, F. 81-1 49 39

Dr. Thomas Schmidt, F. 81-1 43 05

Lehrstuhl für Algebraische Geometrie (Gebäude 25.13, Ebene 03)

Univ.-Prof. Dr. Stefan Schröer, F. 81-1 46 90

Sekretariat: Frau Ulrike Alba, F. 81-1 46 90

Wiss. Ang.: Dr. Christian Liedtke, F. 81-1 31 86, Dipl.-Math. Philipp Groß, F. 81-1 21 72, Felix Schüller, F. 81-1 43 05, Dipl.-Math. Holger Partsch, F. 81-1 21 72

Lehrstuhl für Algebra + Zahlentheorie (Gebäude 25.22, Ebene 03)

Univ.-Prof. Dr. Fritz Grunewald, F. 81-1 21 60

Sekretariat: Frau Annette Weitz, F. 81-1 21 60

Univ.-Prof. Dr. Otto Kerner, F. 81-1 21 85,

Univ.-Prof. Dr. Jürgen Klüners, F. 81-1 37 27

Univ.-Prof. Dr. Kai Köhler, F. 81-1 21 91

apl. Prof. Dr. Braun, F. 81-1 31 93

Akad. Rat: Dr. Tobias Finis, F. 81-1 21 76

Wiss. Ang.: Dipl.-Math. Daniel Appel, F. 81-1 53 48, Dipl.-Math. Christian Greve, F. 81-1 21 86, Dr. Evija Ribnere (DFG), F. 81-1 31 82, Dipl.-Math. Claudio Schmidt-Wegenast (DFG), F. 81-1 31 89, Dipl.-Math. Marc Siegmund (DFG), F. 81-1 32 05

Lehrstuhl für Angewandte Mathematik (Gebäude 25.22, Ebene 02)

Univ. Prof. Dr. Marlis Hochbruck, F. 81-1 13 61

Sekretariat: Frau Dagmar Schmitz, F. 81-1 21 50

Univ.-Prof. Dr. Kristian Witsch, F. 81-1 21 64

Wiss. Ass.: Dr. Volker Grimm, F. 81-1 07 34

Wiss. Ang.: Dr. Claudia Frohn-Schrauf (DFG), F. 81-1 07 01, Dipl.-Math. Michael Hönig, F. 81-1 58 64, Dipl.-Math. Jalo Liljo (DFG), F. 81-1 17 32, Dipl.-Math. Dominik Löchel (DFG), F. 81-1 21 52, Dipl.-Math. Julia Schweitzer (DFG), F. 81-1 21 53

Lehrstuhl für Mathematische Optimierung (Gebäude 25.22, Ebene 02)

Univ.-Prof. Dr. Florian Jarre, F. 81-131 91

Sekretariat: Frau Eveline Siemes, F. 81-1 07 87

Wiss. Ang.: Dipl.-Math. Ania Lopez, F. 81-1 21 56,

Dipl.-Math. Katrin Schmallowsky, F. 81-1 21 51

Lehrstuhl für Mathematische Statistik und Wahrscheinlichkeitstheorie

(Gebäude 25.13, Ebene 01)

Univ.-Prof. Dr. Arnold Janssen, F. 81-121 65

Sekretariat: Frau Annette Weitz, F. 81-121 65

Univ.-Prof.: Dr. Martin Möhle, F. 81-104 15

Wiss. Ang.: Dipl.-Math. Fabian Freund, F. 81-1 21 69, Dipl.-Math. Christoph Jonek,

F. 81-1 22 14, Dipl.-Math. Marcus Pauly, F. 81-1 21 68, Dipl.-Math. Martin Tietje,

F. 81-1 04 16, Dipl.-Math. Hülya Ünlü, F. 81-1 21 67

Emeriti:

Univ.-Prof. Dr. Artur Bergmann, F.81-138 58

Univ.-Prof. Dr. Boro Döring, F. 81-1 47 42

Univ.-Prof. Dr. Gerd Fischer

Univ.-Prof. Dr. Hanns Klinger, F. 81-121 80

Univ.-Prof. Dr. Walter Petry, F. 81-131 83

Professoren im Ruhestand:

Stud.-Prof. Dr. Erich Baumgartner

Univ.-Prof. Dr. Egbert Harzheim, F. 81-1 17 57

Univ.-Prof. Dr. Klaus Janßen, F. 81-1 21 66

Univ.-Prof. Dr. Walter Köhnen, F. 81-1 17 57

Univ.-Prof. Helmut Ratschek, F. 81-1 21 77

Univ.-Prof. Dr. Klaus Steffen, F. 81-1 53 80

Univ.-Prof. Robert Wisbauer, F. 81-1 21 60

II. Wissenschaftliche Einrichtung Informatik

Geschäftsführender Leiter: Univ.-Prof. Dr. Martin Mauve, F. 81-1 16 36

Stellvertreter: Univ.-Prof. Dr. Jörg Rothe, F. 81-121 88, Fax 81-1 16 67

Geschäftszimmer: Frau Claudia Kiometzis, F. 81-1 07 11

Institut für Informatik (Gebäude 25.02, 25.12, 25.13)

Lehrstuhl für Bioinformatik (Gebäude 25.02, Ebene 02)

Univ.-Prof. Dr. Martin Lercher, F. 81-105 46

Sekretariat: Frau Anja Walge, F. 81-12163, Fax 81-1 5767

Wiss. Mitarb.: Dr. Wei-Hua Chen, F. 81-1 58 35, Dipl.-Biol., B.Sc. Deniz Dalli,

F. 81-1 57 51, Dipl.-Biol. Gabriel Gelius-Dietrich, F. 81-1 21 90, Dipl.-Biol. Sabine Thuß,

F. 81-1 16 51, B.Sc. Guang-Zhong Wang, F. 81-1 58 35

Lehrstuhl für Datenbanken und Informationssysteme (Gebäude 25.12, Ebene 02)

Univ.-Prof. Dr. Stefan Conrad, F. 81-140 88

Sekretariat: Frau Marga Potthoff, F. 81-1 13 12, Fax 81-134 63

Wiss. Mitarb.: M.Sc. Šadet Alčić, F. 81-1 06 57, Dipl.-Math. Tim Schlüter,

F. 81-1 40 87, Dipl.-Inf. Johanna Vompras, F. 81-137 37

Systemadministrator: Guido Königstein, F. 81-141 76

Lehrstuhl für IT-Management

(Gebäude 25.41, Ebene 02 u. Gebäude 25.12, Ebene 01)

Univ.-Prof. Dr.-Ing. Stephan Olbrich, F. 81-1 39 00, F. 81-1 04 27
Sekretariat: Frau Renate Schneider, F. 81-1 39 00, Fax 81-1 25 39
Wiss. Mitarb.: Dr. Sebastian Manten, F. 81-1 04 28;
Dipl.-Inf. Michael Vetter, F. 81-1 04 29

Lehrstuhl für Rechnernetze und Kommunikationssysteme

(Gebäude 25.12, Ebene 02)

Univ.-Prof. Dr. Martin Mauve, F. 81-1 16 36
Sekretariat: Frau Marga Potthoff, F. 81-1 13 55, Fax 81-1 16 38
Wiss. Mitarb.: Dipl.-Wirtsch.-Inform. Wolfgang Kieß, F. 81-1 16 37; Dipl.-Wirtsch.-Inform.
Christian Lochert (DFG), F. 81-1 16 34; M.Sc. Jędrzej Rybicki, F. 81-1 16 35,
Dipl.-Inform. Björn Scheuermann (DFG), F. 81-1 16 92; Dipl.-Inform. Michael Stini,
F. 81-1 16 35
Systemadministrator: Christian Knieling, F. 81-1 16 32

Lehrstuhl für Softwaretechnik und Programmiersprachen

(Gebäude 25.12, Ebene 02)

Univ.-Prof. Dr. Michael Leuschel, F. 81-1 07 10
Sekretariat: Frau Claudia Kiometzis, F. 81-1 07 11, Fax 81-1 07 12
Wiss. Mitarb.: Dipl.-Inf. Marc Fontaine, F. 81-1 07 15;
Dipl.-Inf. Daniel Plagge, F. 81-1 07 14; Dipl.-Math. Corinna Spermann, F. 81-1 07 13
Systemadministrator: Ing. Janus Tomaschewski, F. 81-1 37 23

Algorithmen und Datenstrukturen (Gebäude 25.13, Ebene 02)

Univ.-Prof. Dr. Egon Wanke, F. 81-1 37 30
Sekretariat: Frau Claudia Forstinger, F. 81-1 37 10, Fax: 81-1 34 62
Wiss. Mitarb.: Dr. rer. nat. Frank Gurski, F. 81-1 37 13;
Dipl.-Math., Dipl.-Psych. Antje Krumnack, F. 81-1 37 14
Systemadministrator: Ing. Janus Tomaschewski, F. 81-1 37 23

Betriebssysteme (Gebäude 25.12, Ebene 01)

Univ.-Prof. Dr. Michael Schöttner, F. 81-1 05 90
Sekretariat: Frau Angela Rennwanz, F. 81-1 05 91, Fax 81-1 34 64
Wiss. Mitarb.: Dipl.-Inf. John Mehnert-Spahn (EU), F. 81-1 05 94;
Dipl.-Inf. Kim-Thomas Möller, F. 81-1 05 95; Dipl.-Inf. Marc-Florian Müller (EU),
F. 81-1 05 93; Dipl.-Inf. Michael Sonnenfroh (EU)
Systemadministrator: Dr. Michael Braitmeier, F. 81-1 05 92

Komplexitätstheorie und Kryptographie (Gebäude 25.12, Ebene 02)

Univ.-Prof. Dr. Jörg Rothe, F. 81-1 21 88, Fax 81-1 16 67
Sekretariat: Frau Claudia Forstinger, F. 81-1 37 10, Fax 81-1 34 62
Wiss. Mitarb.: Dipl.-Math. Garbor Erdelyi, F. 81-1 16 52,
N. N., F. 81-1 34 61
Systemadministrator: Ing. Janus Tomaschewski, F. 81-1 37 23

Signalverarbeitung und Bildverarbeitung (Gebäude 25.13, Ebene 02)

Univ.-Prof. Dr. Volker Aurich, F. 81-1 37 15
Sekretariat: Frau Claudia Forstinger, F. 81-1 37 10, Fax 81-1 34 62
Wiss. Mitarb.: Dr. rer. nat. Andreas Beck, F. 81-1 37 15
Systemadministrator: Ing. Janus Tomaschewski, F. 81-1 37 23

III. Wissenschaftliche Einrichtung Physik

Geschäftsführender Leiter: Univ.-Prof. Dr. Mathias Getzlaff
F. 81-1 07 77, Fax 81-1 07 78

Stellvertreter: Univ.-Prof. Dr. Christos Likos, F. 81-1 36 99

Institut für Angewandte Physik (Gebäude 25.33, Ebene 01)

Univ.-Prof. Dr. Mathias Getzlaff, F. 81-1 22 91

Sekretariat: Frau M. Dramba, F. 81-124 74

Univ.-Prof. em. Dr. Jakob Kranz, F. 81-1 36 45

Univ.-Prof. i.R. Dr. Erhard Kisker, F. 81-1 25 74

Akad. Direktorin: Dr. Hildegard Hammer, F. 81-1 25 92

Wiss. Ass.: Dr. Kerstin Gebhardt (F. 81-1 25 79)

Wiss. Ang.: Dipl.-Phys. F. Bulut (F. 81-1 36 55),

Dipl.-Phys. Christian Schiefer (F. 81-1 36 03)

Institut für Experimentalphysik (Gebäude 25.42, Ebene 01)

Univ.-Prof.: Stephan Schiller, Ph.D. (F. 81-1 23 17)

Univ.-Prof. Dr. Axel Görlitz (F. 81-1 51 90)

Sekretariat: N. N. (F. 81-1 23 18), Fax 81-1 31 16

Univ.-Prof. em. Dr. Gernot Decker (F. 81-1 31 18)

Univ.-Prof. im Ruhestand Dr. Wolfgang Behmenburg (F. 81-1 22 82), Dr. Dieter Meiners (F. 81-1 23 20)

Wissenschaftliche Mitarbeiter: Dipl.-Phys. Florian Baumer (F. 81-1 22 78),

Dipl.-Phys. U. Bressel (F. 81-1 38 61) Dipl.-Phys. Christian Eisele (F. 81-1 32 38),

Dipl.-Phys. Ingo Ernsting, F. 81-1 23 22, Dipl.-Phys. Nils Nemitz

(F. 81-1 22 78), Dr. Alexander Nevsky (F. 81-1 22 81), Dipl.-Phys. D. Offenberg

(F. 81-1 49 56), Dr. Bernhard Roth (F. 81-1 23 31), Dr. T. Schneider

(F. 81-1 23 31), Prof. Dr. Andreas Wicht, (F. 81-1 58 04), Dr. S. Vasilyev

(F. 81-1 49 56), C. Zhang (F. 81-1 42 47)

Institut für Laser- und Plasmaphysik (Gebäude 25.33, Ebene 02)

Univ.-Prof.: Dr. Oswald Willi, (F. 81-1 21 57)

Univ.-Prof.: Dr. Georg Pretzler, F. 81-1 38 84

Sekretariat: N. N., (F. 81-1 13 81) (Fax: 81-1 37 18)

Sekretariat SFB-TR 18: Frau Claudia Dingle, (F. 81-1 21 58), Fax: 81-1 06 99

Univ.-Prof. em. Dr. Jürgen Uhlenbusch, F. 81-1 28 62

Akad. Rat: Dr. Dirk Hemmers, F. 81-1 28 69

Wiss. Ang.: Dipl.-Phys. Munib Amin (F. 81-1 28 66), Dipl.-Phys. Michael Behmke

(F. 81-1 38 90), Dipl.-Phys. Fabian Budde (F. 81-1 51 68), Dipl.-Phys. Mirela Cerchez

(F. 81-1 31 42), Dipl.-Phys. Thomas Fischer, F. 81-1 28 66, Dipl.-Phys. Bernhard

Hidding (F. 81-1 37 26), Dipl.-Phys. Ralph Jung, F. 81-1 38 83, M. Sc. Timur Kudyakov,

F. 81-1 38 78, Dr. Jens Osterholz, F. 81-1 28 64, Dipl.-Phys. Ariane Pipahl,

F. 81-1 28 65, Dipl.-Phys. Irina Schwarz, F. 81-1 31 42, Dipl.-Phys. Toma Toncian

(F. 81-1 37 25)

Institut für Physik der kondensierten Materie

Lehrstuhl für Festkörperphysik (Gebäude 25.23, Ebene 00)

Univ.-Prof. Dr. Thomas Heinzl, F. 81-1 48 13

Sekretariat: Klaudia Lütjens, F. 81-1 35 40, Fax: 81-1 42 66

Univ.-Prof. em. Dr. Andreas Otto, F. 81-1 13 60

Wiss. Ang.: Dr. Mihai Cerchez (F. 81-1 48 53), Dr. Hussein Shanak (F. 81-1 06 50)

Lehrstuhl für Physik der weichen Materie (Gebäude 25.23, Ebene 02)

Univ.-Prof. Dr. Stefan U. Egelhaaf, F. 81-1 43 25

Sekretariat: Frau Gabriele Reh, F. 81-1 47 90, vormittags, Fax: 81-1 48 50

Univ.-Prof. em. Dr. Dankward Schmid, F. 81-1 15 13

Wiss. Ang.: Dipl.-Phys. Frederic Cardinaux, F. 81-1 43 36, Dr. Helen Hermes (F. 81-1 42 74), Dr. Matthew Jenkins (F. 81-1 43 37), Dr. Marco Laurati (F. 81-1 43 35), Dipl.-Phys. Richard Hanes (F. 81-1 43 37), Dr. Kirill Sandomirski, F. 81-1 43 36

Abteilung für Materialwissenschaft (Gebäude 25.23, Ebene 01)

Univ.-Prof. Dr. Klaus Schierbaum, F. 81-1 45 15

Sekretariat: Klaudia Lütjens, F. 81-1 40 63, Fax: 81-1 19 95

Wiss. Ang.: Dr. Eyüp Duman, F. 81-1 51 09, cand. phys. Yvonne Sanders, F. 81-1 51 12

Institut für Theoretische Physik

Lehrstuhl I (Gebäude 25.32, Ebene 01)

Univ.-Prof. Dr. Karl-Heinz Spatschek, F. 81-1 24 73

Univ.-Prof. Dr. (RUS) Alexander Pukhov, F. 81-1 31 22

Sekretariat: Frau Elvira Gröters, F. 81-1 51 74/1 24 73 / Fax 81-1 51 94

Univ.-Prof. em. Dr. Rudolf-Wilhelm Larenz, F. 81-1 31 27

Univ.-Prof. im Ruhestand Dr. Rüdiger Bessenrodt

Wiss. Ang.: Dipl.-Phys. Daniel an der Brügge, F. 81-1 31 20;

Dipl.-Phys. Teodora Baeva, F. 81-1 49 85; Dipl.-Phys. Christoph Karle, F. 81-1 20 15;

Anupam Karmakar, F. 81-1 37 01; Dr. Naveen Kumar (Ph.D. INd), F. 81-1 20 15;

Dipl.-Phys. Götz Lehmann, F. 81-1 20 15; Dr. Ernst-Wolfgang Laedke (F. 81-1 20 14);

Vasily Seredov (M.A.), F. 81-1 37 01, Dr. Andreas Wingen, F. 81-1 31 25

Lehrstuhl II (Gebäude 25.32, Ebene 02)

Univ.-Prof. Dr. Hartmut Löwen, F. 81-1 27 46/1 13 77, Fax 81-1 07 76

Sekretariat: Frau Karin Wildhagen, F. 81-1 20 57 / Fax 81-1 58 02

Univ.-Prof. Dr. Christos N. Likos, F. 81-1 36 99, Fax 81-1 07 75

Sekretariat: Frau Dagmar Petry, F. 81-1 20 16, Fax 81-1 07 75

Sekretariat SFB-TR6: Frau Heike Kaminski, F. 81-1 27 46 / Fax 81-1 22 62

Univ.-Prof. em. Dr. Kurt Suchy, F. 81-1 22 59

Univ.-Prof. im Ruhestand Dr. Eckhard Rebhan, F. 81-1 20 58

Wiss. Ang.: Dipl.-Phys. Lahcen Assoud, F. 81-1 05 47, Dr. Ronald Blaak, F. 81-1 20 60, cand. phys. Sebastian Huißmann, F. 81-1 58 73, cand. phys. Oliver

Jansen, F. 81-1 37 03, Dr. Christian Mayer, F. 81-1 58 73, Dr. René Messina,

F. 81-1 58 74; Dr. Sarah Overduin, F. 81-1 20 56, Dr. Richard Vink, F. 81-1 27 44;

Dr. Rik Wensink, F. 81-1 22 61; Dipl.-Phys. Raina Kirchhoff, F. 81-1 05 47;

Dipl.-Phys. Martin Rex, F. 81-1 59 59; Dipl.-Phys. Sven van Teeffelen, F. 81-1 27 45;

Dipl.-Phys. Adam Wysocki, F. 81-1 37 03, cand. phys. Tobias Tückmantel, F. 81-1 37 03

5

Lehrstuhl III (Gebäude 25.32, Ebene 03)

Univ.-Prof. Dr. Dagmar Bruß, F. 81-1 39 92/1 06 79
Sekretariat: Frau Cornelia Glowacki, F 81-1 46 78/1 39 92 / Fax 81-1 13 37
Univ.-Prof. em. Dr. Hans Karl Janssen, F 81-1 13 79
Wiss. Ang.: Dr. Hermann Kampermann, F 81-146 79,
Dipl.-Phys. Matthias Kleinmann, F 81-143 17

Lehrstuhl IV (Gebäude 25.32, Ebene 03)

Univ.-Prof. Dr. Reinhold Egger, F. 81-1 47 10
Sekretariat: Frau Karin Wildhagen, F. 81-1 47 10, Fax 81-1 56 30
Univ.-Prof. em. Dr. Richard Bausch, F. 81-1 46 82
Wiss. Ang.: Dr. Alessandro De Martino, F. 81-1 43 63, Dr. Luca Dell Anna, F. 81-1 46 81,
Dipl.-Phys. Jens Eckel, F. 81-1 59 69, Dr. Michael Thorwart, F. 81-1 59 68,
Dipl.-Phys. Stephan Weiss, F. 81-1 59 69, Dr. Helmut Wenz, F. 81-1 56 81

Physikalische Grundpraktika (Gebäude 25.42, Ebene U1)

(Zentrale Einrichtung der Physik)

Leitung: Prof. Dr. Dieter Schumacher (F. 81-1 31 02)
Organisation: Barbara Nolte-de La Riva, F. 81-1 31 08, Fax: 81-1 31 05

IV. Wissenschaftliche Einrichtung Chemie

Geschäftsführender Leiter: Univ.-Prof. Dr. Christian Ganter
Stellvertreter: Univ.-Prof. Dr. Thomas J. J. Müller
Geschäftsstelle: Frau Martina Luzak, Geb. 26.31, Ebene 01, Raum 56, F. 81-1 56 88,
Fax 81-1 56 90, E-Mail: we.ch@uni-duesseldorf.de

Institut für Anorganische Chemie und Strukturchemie

Lehrstuhl I: Bioanorganische Chemie und Katalyse

(Gebäude 26.43 und 26.33, Ebene 01)
Univ.-Prof. Dr. Wolfgang Kläui, F. 81-1 22 86
Sekretariat: Frau Claudia Schäfer, F. 81-1 15 80, Fax 81-1 22 87,
e-mail: ac@uni-duesseldorf.de
Prof. em. Dr. Wilhelm Kuchen, F. 81-1 30 98
Univ.-Prof. i. R. Dr. Gerhard Hägele, F. 81-1 31 66

Abteilung für Metallorganische Chemie (Gebäude 26.42, Ebene U1)

Univ.-Prof. Dr. Christian Ganter, F. 81-1 22 88
Akad. Oberräte: Dr. Klaus Diemert, F. 81-1 22 89, Dr. Helmut Keck, F. 81-1 21 99
Wiss. Ass. Dr. Udo Beckmann, F. 81-1 22 92,
Wiss. Ass. Dr. Peter Kunz, F. 81-1 28 73
Wiss. Mitarb.: Dipl.-Chem. Melanie Bongartz (F. 81-1 31 53), Dipl.-Wirt.-Chem. Nadine Brückmann, Dipl.-Chem. Eva Eichberger (F. 81-1 22 92), Dipl.-Chem. Julia Faßbender (DFG) (F. 81-1 25 97), Dipl.-Chem. Stefan Faßbender (F. 81-1 25 97), Dipl.-Chem. Julija Glöckler (F. 81-1 21 94), Dipl.-Chem. Wilhelm Huber (F. 81-1 28 73), Dipl.-Chem. Monika Lindner (F. 81-1 22 92), Dipl.-Chem. Rebekka Loschen (F. 81-1 25 97), Dipl.-Wirt.-Chem. Mareike Meyer (F. 81-1 21 94), Dr. Wilfried Peters (F. 81-1 31 39), Dipl.-Chem. Holger Willms (F. 81-1 07 85)

Lehrstuhl II: Material- und Strukturforchung (Gebäude 26.42 und 26.32, Ebene 01)

Univ.-Prof. Dr. Walter Frank, F. 81-13135

Sekretariat: Frau Waltraud Krefting, F. 81-13136, Fax 81-14146,
e-mail: ac2@uni-duesseldorf.de

Prof. em. Dr. Dietrich Mootz, F. 81-14143

Akad. Oberrat: Dr. Wolfgang Poll, F. 81-13146

Wiss. Ass. Dr. Maik Finze, F. 81-13144

Wiss. Ang.: Dr. Guido Reiß, F. 81-13164

Wiss. Mitarb.: Dr. Aleksandra Atatrah (F. 81-13157), Sara Bajorat (F. 81-13672), Dr. Peter Barthen (F. 81-13669), Dr. Christoph Breitenstein (F. 81-13673), Thomas Hahn (F. 81-14257), Dipl.-Chem. Alexander Jablonka, Dr. Stefan Jörgens (F. 81-13857), Dr. Karsten Koppe (F. 81-13669), Dipl.-Wirtschaftschem. Andreas Kühne (F. 81-13672), Dipl.-Chem. Lasse Langner (F. 81-13672), Dr. Thorsten Meier (F. 81-13673), Dipl.-Chem. Nne Meyer, Dipl.-Wirtschaftschem. Christian Müller (F. 81-13857), Dipl.-Chem. Christos Nikolaou (F. 81-14257), Dipl.-Chem. Joshy Parookkaran (F. 81-13857), Dipl.-Wirtschaftschem. André Schäfer (F. 81-14257), Dipl.-Chem. Jan Sprengel (F. 81-13144), Dipl.-Chem. Sarah Wallus (F. 81-13157)

Institut für Organische Chemie und Makromolekulare Chemie

Lehrstuhl für Präparative Polymerchemie (Ritter) Gebäude 26.33, Ebene 00)

Univ.-Prof. Dr. Helmut Ritter, F. 81-11508, 81-14760

Sekretariat: Margot Hannerth, F. 81-14760, 81-14788, Fax 81-15840
E-mail: h.ritter@uni-duesseldorf.de

Prof. em. Dr. Günter Wulff, F. 81-14987

Dr. Monir Tabatabai, F. 81-14288

Wiss. Mitarb.: Dipl.-Chem. Sadik Amajjahe (F. 81-14823), Dipl.-Chem. Mareike Bardts (F. 81-14824), Dr. Ella Bezdushna (F. 81-14823), Dipl.-Wirt.-Chem. Jens Bietz (F. 81-13556), Dr. Soo Whan Choi (F. 81-13348), Dipl.-Chem. Michael Fiedel (F. 81-13556), Dipl.-Chem. Natalia Frickel (F. 81-14868), Dipl.-Chem. Thorsten Gelbrich (F. 81-14822), Dipl.-Chem. Celin Gürler (F. 81-14822), Dipl.-Chem. Sonja Hucklenbroich, Dipl.-Chem. Andreas Kaiser (F. 81-14822), Dipl.-Chem. Michael Klink (F. 81-14823), Dipl.-Chem. Carsten Koopmans (F. 81-13348), Dipl.-Chem. Stefan Leyers, Dipl.-Chem. Renate Messing (F. 81-14868), Dipl.-Chem. Bernd Müller (F. 81-13556), Dr. Annette Schmidt (F. 81-14820), Dipl.-Chem. Daniel Schmitz (F. 81-14868), Dipl.-Chem. Moritz Winkler (F. 81-14822), Dipl.-Chem. Jiawen Zhou (F. 81-13556)

Abteilung für Funktionsmaterialien (Gebäude 26.33, Ebene U1)

C3-Professor Makromol. Chemie: Prof. Dr. Claudia Staudt, F. 81-15362,
Fax 81-10696

Wiss. Mitarb.: Dipl.-Chem. Ines Bettermann (F. 81-12609), Dipl.-Chem. Benjamin Breiten (F. 81-12565), Dipl.-Chem. Daniela Katarzynski (F. 81-12565), Dipl.-Chem. Alexander Mixa (F. 81-10540), Dipl.-Chem. Miroslav Mrsevic (F. 81-13131), Dipl.-Chem. Patrick Rölling (F. 81-13623), Dipl.-Wirt.-Chem. Dirk Schneider (F. 81-12572), Dipl.-Chem. Jan Wienecke (F. 81-12609)

Lehrstuhl für Organische Chemie (Gebäude 26.43 und 26.42, Ebene 00)

Univ.-Prof.: Univ.-Prof. Dr. Thomas J. J. Müller, F. 81-12298

E-mail: ThomasJJ.Mueller@uni-duesseldorf.de

Sekretariat: Vera Foremny, F. 81-12299, Fax 81-14324

E-mail: oc1.orgchemie@rz.uni-duesseldorf.de

5

Abt. für Stereoselektive Synthesen (Gebäude 26.33, Ebene U1)

Univ.-Prof. Dr. Manfred Braun, F. 81-1 47 31, Fax 81-1 50 79
E-mail: braunm@uni-duesseldorf.de

Arbeitsgruppe Organische Photochemie

Hsch.-Doz. Dr. Klaus Schaper, F. 81-1 25 71
E-mail: schaper@uni-duesseldorf.de

Arbeitsgruppe Naturstoffe und Photoprotektion im SFB 663

Univ.-Prof. i.R. Dr. Hans-Dieter Martin, F. 81-1 22 95
E-mail: martin@uni-duesseldorf.de

Prof. em. Dr. Leonhard Birkofer, F. 81-1 36 22

Wiss. Mitarb.: Dr. Stefan Beutner (F. 81-1 31 33), Dipl.-Chem. Brigitte Bier (SFB-A8) (F. 81-1 49 05), Dipl.-Chem. Torsten Dittrich¹ (VW) (F. 81-1 36 24), Dipl.-Chem. Mesut Fidan (DFG) (F. 81-1 42 33), Dipl.-Chem. Adam Franz (DFG) (F. 81-1 23 13), Dipl.-Chem. Martina Hauck (F. 81-1 23 13), B. Sc. Biochem. Claas Hundsdörfer (SFB-B1) (F. 81-1 31 69), Dipl.-Chem. Gritt Kock (SFB-B1) (F. 81-1 31 69), Dipl.-Chem. Sebastian Kock (F. 81-1 31 69), Dipl.-Chem. Nadine Körber (F. 81-1 23 13), Dipl.-Chem. Paul Kühnel (F. 81-1 25 62), Dipl.-Chem. Stefan Lachenicht (DFG) (F. 81-1 36 24), Dr. Bernhard Mayer (F. 81-1 36 35), Dipl.-Chem. Daniela Maydt (SFB-B6) (F. 81-1 25 70), Dipl.-Chem. Panos Meletis (DFG) (F. 81-1 42 33), Dipl.-Chem. Eugen Merkul (Merck) (F. 81-1 25 62), Dipl.-Chem. Christian Muschelknautz (F. 81-1 49 05), Dipl.-Chem. Brigitte Richrath (F. 81-1 42 33), Dipl.-Chem. Sebastian Schlecht (DFG) (F. 81-1 49 36), Dipl.-Chem. Jan Schönhaber (F. 81-1 49 05), Dipl.-Chem. Michael Sigloch (F. 81-1 52 62), Dr. Alois Steigel (F. 81-1 31 34), Dipl.-Chem. Benjamin Willy (F. 81-1 49 05)

Institut für Physikalische Chemie und Elektrochemie

Lehrstuhl für Molekülspektroskopie und Nanosysteme

(Gebäude 26.43, Ebene 02)

Univ.-Prof. Dr. Karl Kleinermanns, F. 81-1 21 00

Sekretariat: Stefanie Jauch, F. 81-1 21 10, Fax 81-1 21 79,
e-mail: Sekretariat-pc1@uni-duesseldorf.de

Abteilung für Lasermassenspektrometrie (Gebäude 26.33, Ebene 02)

Univ.-Prof. Dr. Rainer Weinkauff, F. 81-1 17 29, Fax 81-1 17 30

Arbeitsgruppe Flüssigphasen-Laserspektroskopie

Wiss. Ang. Prof. Dr. Hans Bettermann, F. 81-1 21 03

Arbeitsgruppe Hochauflösende UV-Laserspektroskopie

Wiss. Ang. Priv.-Doz. Dr. Michael Schmitt, F. 81-1 36 91

Wiss. Mitarb.: Altun, Ayhan (F. 81-1 36 89), Dipl.-Chem. K. Bartl (F. 81-1 36 88), Dipl.-Chem. P. Bialach (F. 81-1 36 88), Dipl.-Chem. L. Biemann (DFG) (F. 81-1 32 19), Dipl.-Chem. M. Busker (DFG) (F. 81-1 21 05), G. Engler (F. 81-1 36 89), Dipl.-Chem. Ke Feng (F. 81-1 38 12), B. Fischer (F. 81-1 21 03), Dipl.-Chem. P. Fischer (F. 81-1 21 09), Dr. H. Fricke (DFG) (F. 81-1 36 88), Dipl.-Chem. A. Funk (F. 81-1 36 88), Dipl.-Chem. Th. Grethe (F. 81-1 21 09), Dr. Th. Häber (SFB) (F. 81-1 21 05), F. Kruska (F. 81-1 21 49), Dipl.-Chem. D. Löwenich (F. 81-1 38 12), Dipl.-Chem. D. Ogermann (F. 81-1 32 19), Dipl.-Chem. A. Reichelt (F. 81-1 21 09), Dipl.-Chem. M. Schmidt (F. 81-1 21 49), Dipl.-Chem. K. Seefeld (DFG) (F. 81-1 36 89), Dipl.-Chem. S. Siegert (SFB) (F. 81-1 21 13), Dipl.-Chem. Andreas Vavra (F. 81-1 38 12), Dipl.-Chem. Th. Vu (F. 81-1 36 81), Dipl.-Chem. S. Wiedemann (DFG) (F. 81-1 21 13), Dipl.-Chem. Th. Wilke (F. 81-1 32 19), Dr. Sh. Zhang (F. 81-1 21 02)

Lehrstuhl für Molekulare Physikalische Chemie (Gebäude 26.32, Ebene 02)
Univ.-Prof. Dr. Claus Seidel, F. 81-1 58 81

Sekretariat: Frau B. Hofmann, F. 81-1 58 80, Frau V. Mendorf-Collisi, F. 81-1 48 96,
e-mail: sekretariatMPC@uni-duesseldorf.de

Arbeitsgruppe Nanoanalytik
Juniorprofessor Dr. Philipp Oesterhelt, F. 81-1 43 87

Arbeitsgruppe Mikroelektrochemie
Priv.-Doz. Dr. Manuel Lohrengel, F. 81-1 41 48

Wiss. Mitarb.: Dr. T. Schönherr (F. 81-1 07 71), Dipl.-Chem. D. Dörr (F. 81-1 59 57),
Dr. S. Felekyan (F. 81-1 59 57), Dr. O. Franco (F. 81-1 41 53), Dipl.-Chem. C. Hammer
(F. 81-1 28 93), Dipl.-Biol. H. Hornen (F. 81-1 48 62), Dipl.-Biol. R. Janissen (F. 81-
1 41 52), Dr. S. Kalinin (F. 81-1 14 69), Dr. P. Keller (F. 81-1 21 38), Dr. R. Kühnemuth
(F. 81-1 48 64), Dipl.-Chem. St. Marawske (F. 81-1 14 69), L. Oberbarnscheidt, M.Sc.
(F. 81-1 41 52), Dipl.-Chem. S. Overmann (F. 81-1 48 66), Dipl.-Chem. D. Piffi (F. 81-
1 48 62), Dipl.-Phys. S. Rehwalde (F. 81-1 59 58), Dipl.-Biol. A. Renner (F. 81-1 48 62),
Dipl.-Chem. D. Rohrbeck (F. 81-1 49 44), Dr. P. Rothwell (F. 81-1 47 15), Dipl.-Chem. S.
Satinskaya (F. 81-1 28 93), Dipl.-Chem. A. Valeri (F. 81-1 14 866), Dipl.-Chem. B. Walther
(F. 81-1 41 50), Dr. S. Weidtkamp-Peters (F. 81-1 47 15)

Institut für Theoretische Chemie und Computerchemie

(Gebäude 26.32, Ebene 03)
E-mail: institut@theochem.uni-duesseldorf.de

Univ.-Prof.: Christel M. Marian, F. 81-1 32 10
E-mail: cm@theochem.uni-duesseldorf.de

Sekretariat: Karin Schuck, F. 81-1 32 09, Fax 81-1 34 66
E-mail: karin@theochem.uni-duesseldorf.de

SFB 663 Sekretariat: Beate Hachel, F. 81-1 32 08, Fax 81-1 07 65
E-mail: sfb663@theochem.uni-duesseldorf.de

Prof. em. Dr. Hans-Herbert Schmidtke, F. 81-1 36 39
E-mail: schmidtke@theochem.uni-duesseldorf.de

Wiss. Ass. Priv.-Doz. Dr. Timo Fleig, F. 81-1 25 52
E-mail: timo@theochem.uni-duesseldorf.de

Wiss. Mitarb.: M.Sc. (SER) Mihajlo Etinski (SFB 663) (F. 81-1 43 89, E-mail:
mihajlo@theochem.uni-duesseldorf.de), Dipl.-Chem. Natalie Gilka (SFB 663) (F. 81-
1 28 49, E-mail: natalie@theochem.uni-duesseldorf.de), Dr. Martin Kleinschmidt (F. 81-
1 43 89, E-mail: mk@theochem.uni-duesseldorf.de), Dipl.-Chem. Stefan Knecht (SFB
663) (F. 81-1 14 39, E-mail: stefan@theochem.uni-duesseldorf.de), Dipl.-Chem. Su-
sanne Salzmann (SFB 663) (F. 81-1 14 80, E-mail: susan@theochem.uni-duess-
eldorf.de), M.Sc. (DK) Lasse Kragh Sørensen (DFG) (F. 81-1 14 39, E-mail: lasse@
theochem.uni-duesseldorf.de), Dr. Mario Barbatti (Gast) (F. 81-1 37 31, E-mail: mario@
theochem.uni-duesseldorf.de)

Institut für Biochemie (Gebäude 26.42, Ebene 03)

Univ.-Prof. Dr. Hanns Weiss, F. 81-1 49 50
Univ.-Prof. Dr. Lutz Schmitt, F. 81-1 07 73

Sekretariat: Frau Mathilde Blum, F. 81-1 49 50, Fax 81-1 53 10

Akad. Oberrat: Dr. Ulrich Schulte, F. 81-1 20 20

5

Wiss. Mitarb.: Dipl.-Humanbiol. Robert Ernst (F. 81-1 07 74), Dipl.-Chem. Yasmin Golestani (F. 81-1 49 88), Dr. Nils Hanekop (F. 81-1 26 47), Dipl.-Biochem. Stefan Jenewein (F. 81-1 07 74), Dipl.-Biochem. Thorsten Jumpertz (F. 81-1 07 74), Dipl.-Wi.-Chem. Veronika Kemke (F. 81-1 20 20), Dipl.-Chem. Petra Küppers (F. 81-1 07 74), Dipl.-Chem. Christine Oswald (F. 81-1 07 74), Dr. Sander Smits (F. 81-1 26 47), Dipl.-Biol. Jan Stindt (F. 81-1 07 74)

Institut für Bioorganische Chemie

der HHU Düsseldorf im Forschungszentrum Jülich

Lieferanschrift: Stetternicher Forst, Gebäude 15.8, 52426 Jülich

Univ.-Prof. Dr. Jörg Pietruszka, F. (0 24 61) 61 41 58, Fax (0 24 61) 61 61 96

E-Mail: j.pietruszka@fz-juelich.de

Sekretariat: N. N., F. (0 24 61) 61 37 85

Wiss. Mitarb.: Dipl.-Chem. Annette Berg, F. (0 24 61) 61 16 97 (15.13.204), Dipl.-Chem. Max Bielitzka, F. (0 24 61) 61 16 96 (15.13.304), Dipl.-Chem. Martina Bischof, F. (0 24 61) 61 63 89 (L308), Dipl.-Chem. Vesna Cmrecki, F. (0 24 61) 61 16 96 (15.13.304), Dipl.-Chem. Enrique Fernandez Iglesias, F. (0 24 61) 61 16 96 (15.13.304), Dipl.-Chem. Thomas Fischer, F. (0 24 61) 61 63 89 (L308), Dipl.-Chem. Tobias Hausmann, F. (0 24 61) 61 16 96 (15.13.304), M.Sc. Margarete Korpak, F. (0 24 61) 61 16 97 (15.13.204), Dipl.-Chem. Diana Möller, F. (0 24 61) 61 16 96 (15.13.304), Dr. Jiri Palecek, F. (0 24 61) 61 16 97 (15.13.204), Dipl.-Chem. Anja C. M. Rieche, F. (0 24 61) 61 63 89 (L308), Dipl.-Chem. Melanie Schölzel, F. (0 24 61) 61 16 96 (15.13.304), Dipl.-Chem. Robert Simon, F. (0 24 61) 61 16 97 (14.13.204), Dipl.-Chem. Christoph Söffing, F. (0 24 61) 61 16 97 (15.13.204), Dipl.-Chem. Gemma Solduga Ramirez, F. (0 24 61) 61 16 97 (15.13.204)

V. Wissenschaftliche Einrichtung Pharmazie

Geschäftsführender Leiter: Univ.-Prof. Dr. Peter Proksch

Stellvertreter: Univ.-Prof. Dr. Peter Kleinebudde

Institut für Pharmazeutische und Medizinische Chemie

(Gebäude 26.23, Ebene 02)

Univ.-Prof. Dr. Dr. h.c. Hans-Dieter Höltje, F. 81-1 36 61

Sekretariat: Doris Mattheé, F. 81-1 38 35

Studierendenangelegenheiten: Anita Mittler, F. 81-1 49 65

Univ.-Prof. Dr. Matthias Kassack, F. 81-1 45 87

Univ.-Prof. Dr. Joachim Jose, F. 81-138 48

Univ.-Prof. Dr. Thomas Kurz, F. 81-1 49 84

Prof. em. Dr. Hans Möhrle, F. 81-1 49 83

Akad. Oberarzt: Dr. Günter Waldheim, F. 81-1 43 48

Wiss. Ang.: Christoph Behrendt, Christian Detzel, Daniel Eßer (F. 81-1 04 20), Dr. Barbara Gioffreda (F. 81-1 38 45), Andreas Gratz (F. 81-1 38 24), Alexandra Hamacher (F. 81-1 38 25), André Kaessler (F. 81-1 38 27), Frank Kleis (F. 81-1 36 62), Geun-Yung Ko (F. 81-1 36 62), Eva Kranen (F. 81-1 38 26), Dr. Ruth Maas (F. 81-1 38 26), Sabine Meis (F. 81-1 38 25), Klaudia Petermann (F. 81-1 38 24), Stephanie Richter (F. 81-1 52 67), Jasmin Schrobang (F. 81-1 38 54), Susanne Kögel, F. 81-1 38 25), Miriam Pein, Nadine Sonnenberg (F. 81-1 25 32), Holger Steinmaßl (F. 81-1 38 41), Christian Urban (Stipendiat), Matthias Volkmar (F. 81-1 36 62),

Stipendiat: Felix Blasshofer (F. 81-1 38 27), Sophi Damayanti

Klinische Pharmazie und Pharmakotherapie (Gebäude 26.22, Ebene 02)

Univ.-Prof. Dr. Stephanie Läär, F. 81-1 07 40

Sekretariat: Anita Mittler (F. 81-1 36 64)

Wiss. Ang.: Anne-Kristina Frobel (F. 81-1 38 40), André Breddemann (F. 81-1 38 40),
Stefanie Albers (BMBF) (F. 81-1 38 40), Linda Hsien (Stipendiatin) (F. 81-1 25 31),
Stephanie Röhm (F. 81-1 25 31)

Institut für Pharmazeutische Biologie und Biotechnologie (Gebäude 26.23, Ebene 00)

Univ.-Prof. Dr. Peter Proksch, F. 81-1 41 63

Sekretariat: Mareike Thiel, F. 81-1 41 70

Univ.-Prof. Prof. Dr. Shu-Ming Li, F. 81-1 41 80

Prof. em. Dr. Günter Willuhn, F. 81-1 33 89

Akad. Oberrat: Prof. Dr. Claus M. Paßreiter F. 81-1 41 72

Wiss. Ass.: Dr. Jandirk Sendker, F. 81-1 41 73

Apothekerin Julia Kjer (F. 81-1 41 87), Apotheker Frank Riebe (F. 81-1 41 75),
Apotheker Arnulf Diesel (F. 81-1 41 74), Dipl.-Biol. Mirko Bayer (F. 81-1 41 64),
Apothekerin Nicola Steffan (F. 81-1 41 81), Apotheker Alexander Grundmann
(F. 81-1 41 81), Dipl.-Biol. Anika Kremer (F. 81-1 41 81), Dipl.-Biol. Ole Rigbers
(F. 81-1 41 82)

Institut für Pharmazeutische Technologie und Biopharmazie (Gebäude 26.22, Ebene 00)

Univ.-Prof. Dr. Peter Kleinebudde, F. 81-1 42 20

Sekretariat: Kerstin Bollig, F. 81-1 42 20, Fax 81-1 42 51

Univ.-Prof. Dr. J. Breitreutz, F. 81-1 06 78

Akad. Oberrat: Dr. Klaus Knop, F. 81-1 41 15

Wiss. Ass.: Juniorprofessorin Dr. Nora Urbanetz F. 81-1 43 85

Wiss. Ang.: Lutz Barnscheid (F. 81-1 06 78), Dejan Djuric (F. 81-1 41 16), Verena Garsuch
(F. 81-1 45 29), Julia Krause (F. 81-1 06 74), Annette Romer (F. 81-1 56 93), Eva
Schornick (F. 81-1 35 53), Maike Stiers

VI. Wissenschaftliche Einrichtung Biologie

Geschäftsführender Leiter: Univ.-Prof. Dr. Ulrich Rüther

1. Stellvertreterin: Univ.-Prof. Dr. Christine Rose

2. Stellvertreter: Univ.-Prof. Dr. Klaus Lunau

E-Mail: we-biologie@uni-duesseldorf.de

Botanisches Institut und Botanischer Garten (Gebäude 26.13, Ebene 02)

Univ.-Professoren: Univ.-Prof. Dr. Margarete Baier

Sekretariat: Frau Martina Brühl-Büschgen, F. 81-1 47 27

Apl. Prof. Dr. Sieglinde Ott, F. 81-1 35 37

Wiss. Ang.: Dipl.-Biol. Diana Borchard (F. 81 81 35 35), Dipl.-Biol. Marcus Brinkmann
(DFG), (F. 81-1 35 34), Dipl.-Biol. Andreas Engelen (DFG), (F. 81-1 35 35), Dipl.-Biol. Tina
A. Heydenreich, Dipl.-Biol. Joachim Meeßen (Entrepre.St.), Dr. Günter Schuster (F. 81-
1 34 79), Dr. Jean-Pierre de Vera (BMWl), (F. 81-1 34 78)

Botanischer Garten (Gebäude 29.01)
Direktor: Univ.-Prof. Dr. Margarete Baier
Wiss. Ang.: Dr. Sabine Etges, F. 81-1 24 77
Technischer Leiter: P. Thielen, F. 81-1 24 02

Zentrales Sekretariat der Botanischen Lehrstühle: Frau Heidi Schwan (F. 81-1 23 40)

Institut für Biochemie der Pflanzen

(Gebäude 26.03, Ebene 01 und Gebäude 26.02, Ebene 01)

Univ.-Prof. Andreas P. M. Weber, F. 81-1 23 47
Sekretariat: N.N., F. 81-1 41 32
Univ.-Prof. Dr. Georg Groth, F. 81-1 28 22 (Gebäude 26.02, Ebene 01)
Akad. Oberat: Priv.-Doz. Dr. Jürgen Schumann F. 81-1 37 32, Gebäude 26.12, Ebene 00, Raum 88
Apl. Prof. Dr. Susanne Bickel, F. 81-1 19 56, Gebäude 26.21, Ebene U1, Raum 38
Apl. Prof. Dr. Peter Jahns, F. 81-1 38 62, Gebäude 26.13, Ebene 02, Raum 40
Wiss. Ang.: Dipl.-Biol. Silke Allekotte (DFG) (F. 81-1 37 22), Dipl.-Biol. Christian Beran (DFG), F. 81-1 23 46, Dr. Ljudmila Kalituho (DFG) (F. 81-1 23 46), Dr. Nicola Linka, Dipl.-Biol. Sylvia Niczyporuk (DFG) (F. 81-1 23 46), Dipl.-Biol. Manuela Nilkens (DFG) (F. 81-1 34 30), Dipl.-Biol. Rafael Scheiba (DFG), F. 81-1 52 32), Dipl.-Biol. Melanie Vollmer (DFG), F. 81-1 52 32), Dr. Jan Voet van Vormizee (F. 81-1 37 22)

Institut für ökologische Pflanzenphysiologie und Geobotanik

(Gebäude 26.13, Ebene 01)

Univ.-Prof. Dr. William Martin, F. 81-1 30 11
Sekretariat: Frau Marianne Limpert, F. 81-1 49 32, Fax 81-1 35 54
Wiss. Ass.: N. N., F. 81-1 39 83
Wiss. Ang. Dr. Tal Dagan, F. 81-1 25 26, Dr. Katrin Henze, F. 81-1 39 83, Dipl.-Biol. Nahal Ahmadinejad, F. 81-1 43 06, Dipl.-Biol. Britta Delvos (Industrie), F. 81-1 34 32, Dipl.-Biol. Oliver Deusch (DFG), F. 81-1 23 43, Dipl.-Biol. Christian Eßer, F. 81-1 23 39, Dipl.-Biol. Nicole Grünheit, F. 81-1 43 06, Dr. Simone Pütz (DFG), F. 81-1 39 83, Dipl.-Biol. Silke Rosnowsky (DFG), F. 81-1 34 32, Dipl.-Pharmazeutin Sara Tucci (DFG), F. 81-1 23 39, Dipl.-Biol. Verena Zimorski, F. 81-1 43 06

Abt. Geobotanik (Gebäude 26.13, Ebene U1)

Univ.-Prof. Dr. Rainer Lösch, F. 81-1 48 78
Sekretariat: Frau Marianne Limpert
Wiss. Ang.: Dr. Joachim Busch, F. 81-1 45 11, Dr. Ulf Schmitz (BMBF), F. 81-1 45 11, Dipl.-Biol. Stephan Bloßfeld, F. 81-1 49 38, Dipl.-Biol. Andreas Hussner, F. 81-1 36 83, Dr. Guido Dericks, F. 81-1 49 38

Institut für Entwicklungs- und Molekularbiologie der Pflanzen

(Gebäude 26.03, Ebene 02, Gebäude 26.13, Ebene U1)

Univ.-Prof. Dr. P. Westhoff, F. 81-1 23 38
Sekretariat: Marianne Limpert, F. 81-1 26 21, Fax 81-1 48 71
Wiss. Ang.: Dr. Karin Ernst (BMBF), F. 81-1 23 41, Dr. Udo Gowik, F. 81-1 43 68, PD Dr. Karin Meierhoff, F. 81-1 34 28, Dr. Elena Pestsova, F. 81-1 23 44, Dipl.-Biol. Nino Baliashvili (BMBF), F. 81-1 43 68, Dipl.-Biol. Sabine Link (BMBF), F. 81-1 34 28, Dipl.-Biol. Dagmar Lyska (DFG), F. 81-1 34 28, Dipl.-Biol. Katharina Prusko (DFG), F. 81-1 23 41, Dipl.-Biol. Claudia Tietze (Industrie), F. 81-1 23 44, Dipl.-Biol. Christian Wiludca, F. 81-1 23 41

Institut für Chemie und Dynamik der Geosphäre (ICG), ICG 3: Phytophäre

Prof. Dr. Ulrich Schurr, F. 024 61 - 61 3073, E-Mail: u.schurr@fz-juelich.de
Forschungszentrum Jülich GmbH
siehe Seite 102

Institut für Neurobiologie (Gebäude 26.02, Ebene 00)

Univ.-Prof. Dr. Christine Rose, F. 81-1 34 16
Sekretariat: Marion Philipps, F. 81-1 34 14, Fax 81-1 34 15
Wiss. Ang.: Dr. Wolfgang Karl Kafitz, F. 81-1 34 86, Dr. Peter Hochstrate, F. 81-1 13 80,
Silke Meier, F. 81-1 05 81, Dr. Guide Krause, F. 81-1 05 82, Dr. Tony Kelly, F. 81-
1 05 83, Julia Langer, F. 81-1 35 84, Jonathan Stephan, F. 81-1 05 82
Nichtwiss. Ang.: Claudia Roderigo, F. 81-1 30 91, Simone Durry, F. 81-1 42 52

Arbeitsgruppe Sinnesökologie (Gebäude 26.13, Ebene U1)

siehe auch: <http://www.uni-duesseldorf.de/MathNat/zoologie/zoodidak.html>
Univ.-Prof. Dr. Klaus Lunau, F. 81-1 30 59
Sekretariat: Monika Haardt, F. 81-1 19 72, Fax 81-1 19 71
Wiss. Ass.: Dr. Thomas Eltz, F. 81-1 34 13
Wiss. Ang.: Dr. Renate Delhey, F. 81-1 14 40, Dipl.-Biol. Olaf Diestelhorst, F. 81-1 30 58,
Dipl.-Biol. Julia Budde, F. 81-1 34 10, Dipl.-Biol. Yvonne Zimmermann, F. 81-1 30 58,
Dipl.-Biol. Sebastian Witjes, F. 81-1 19 44

Institut für Zoomorphologie, Zellbiologie und Parasitologie (Gebäude 26.02/26.03, Ebene U1/00)

Univ.-Prof. Dr. Heinz Mehlhorn, F. 81-1 30 52, Fax 81-1 44 99
Sekretariat: Karin Aldenhoven, F. 81-1 13 31
Univ.-Prof. Dr. Hartmut Greven, F. 81-1 20 81
Apl. Prof. Dr. Jochen D'Haese, F. 81-1 34 05
Honorarprofessor Dr. Michael Londershausen (F. 81-1 30 52), Apl. Prof. Dr. Achim Harder
(F. 81-1 30 52), Apl. Prof. Dr. Hartmut Hentschel (F. 81-1 30 52), Akad. Oberrat Dr.
Rüdiger Riehl (F. 81-1 35 82), PD Dr. Günter Schmahl (F. 81-1 28 53), Dr. Jürgen Schmidt
(F. 81-1 28 53), Dr. Sven Klimpel (F. 81-1 05 21), Dr. Ernst Kiehl (F. 81-1 52 17), PD Dr. Harry
W. Palm (F. 81-1 28 53), Akad. Oberrat Dr. Volker Walldorf (F. 81-1 35 66), Dipl.-Biol. Susan
Walter (F. 81-1 34 04), Dipl.-Biol. Sevil Yildirin (F. 81-1 34 04), Dipl.-Biol. Bianca Strassen
(F. 81-1 30 52), Dr. Boris Müller (F. 81-1 28 53), BTA Marcel Brenner (F. 81-1 44 97), BTA
Martin Fey (F. 81-1 34 07)

Abteilung für Molekulare Parasitologie (Gebäude 26.13, Ebene 00) (keinem Institut zugehörig)

Univ.-Prof., Prof. h. c. Dr. F. Wunderlich, F. 81-1 34 01, Fax 81-1 47 34,
E-mail: frank.wunderlich@uni-duesseldorf.de
Sekretariat: Brigitte Ingwersen, F. 81-1 42 90
Wiss. Ass.: Dr. J. Krücken, F. 81-1 47 33
Wiss. Ang.: Dr. H.-P. Schmitt-Wrede, F. 81-1 47 33
Wiss. Mitarb.: Dr. W. P. M. Bente (DFG, F. 81-1 47 32), M. Epe (F. 81-1 47 32), R. Hosse
(F. 81-1 47 32) Dipl.-Chem. A. Kolpakova (DFG, F. 81-1 47 32), Dipl.-Biol. L. Mehnert
(F. 81-1 47 32), Dipl.-Biol. V. Wünsche (F. 81-1 47 33), Dipl.-Biol. Nadine Tillmann (F. 81-
1 47 32)

5

Institut für Entwicklungs- und Molekularbiologie der Tiere (Gebäude 26.13, Ebene 00)

Univ.-Prof. Dr. Ulrich Rüther, F. 81-1 13 91, E-Mail: ruether@uni-duesseldorf.de
Sekretariat: Tanja Schöttler, F. 81-1 48 60, Fax 81-1 51 13
Wiss. Ang.: Dr. Renate Dildrop (F. 81-1 49 01), dildrop@uni-duesseldorf.de,
Dr. Julia Fischer (F. 81-1 49 04), julia-fischer@uni-duesseldorf.de
Wiss. Mitarbeiter: Oliver Lieven (F. 81-1 17 67), Patrick Hill (F. 81-1 49 07),
Christoph Gerhardt (F. 81-1 49 04)
Wiss. Ang.: Dr. Katrin Götz (F. 81-1 22 36), götzk@uni.duesseldorf.de

Institut für Zoophysologie (Gebäude 26.12, Ebene 00)

Univ.-Prof. N. N., F. 81-149 90,
e-mail: grieshaber@uni-duesseldorf.de
Sekretariat: Judith Haller, F. 81-132 34, Fax 81-138 97,
E-Mail: hallerjt@uni-duesseldorf.de
Wiss. Ang.: Prof. Dr. Christopher Bridges (F. 81-149 91)
Wiss. Mitarb.: Ulrike Hergert (F. 81-135 79), Dr. Gereon Maurer (F. 81-142 41), Dr. Andre
Müller (F. 81-151 16), Dr. Nadine van Os (F. 81-149 69), Tatjana Przywara (F. 81-1 35 77)

Institut für Physikalische Biologie

Univ.-Prof. Dieter Willbold, F. 81-1 13 90,
e-mail: dieter.willbold@uni-duesseldorf.de
Stellvertreter: Univ.-Prof. Dr. Rolf Wagner, F. 81-149 28
Sekretariat: Frau Heidi Gruber, F. 81-148 76, Fax: 81-151 67
e-mail: gruber@biophys.uni-duesseldorf.de
Prof. em. Dr. Detlev Riesner, F. 81-1 48 40, e-mail: riesner@biophys.uni-duesseldorf.de
Akadem. Oberrat: Prof. Dr. Gerhard Steger, F. 81-149 27
Wiss. Ang.: Dr. Oliver Bannach (F.81-148 26), Dr. Eva Birkmann (F. 81-123 42), Dipl.-Biol.
Natalie Diermann (F. 81-1 47 03), Dr. Christian Dumpitak (F. 81-15314), Dr. Aileen Funke
(F. 81-1 53 96), Dipl.-Biol. Rene Geißen (F. 81-1 49 45), Dipl.-Biol. Franziska Henke
(F. 81-1 23 42), Dipl.-Biol. Nina Hofmann (F. 81-1 49 45), Dr. Luitgart Nagel-Steger (F. 81-
153 96), Dipl.-Biol. Thomas Neußer (F. 81-1 49 45), Dipl.-Biol. Giannantonio Panza (F. 81-
1 23 41), Dipl.-Biol. Ümit Pul (F. 81-1 49 45), Dipl.-Biotech. Angieszka Salwierz (F. 81-
123 42), Dipl.-Biol. Jan Stöhr (F. 81-1 23 41), Dipl.-Biol. Petra Stroeks (F. 81-1 47 03),
Dipl.-Biol. Jan-Hendrik Teune (F. 81-1 49 27), Dipl.-Biol. Michael Wolff (F. 81-1 47 03),
Tech. Ang. Bernd Esters (F. 81-149 23), Ilka Ostermann (F. 81-149 27), Elke Reinartz
(F. 81-1 49 27), Reinhold Wurm (F. 81-149 45)

Biomolekulares MNR-Zentrum

(Forschungszentrum Jülich, Geb. 5.2)

Univ.-Prof. Dieter Willbold, F. (024 61/61 21 00), Fax 0 24 61 - 61 20 23
Stellvertreter: Dr. Matthias Stoldt, F. (02461) 61-58 74
Sekretariat: Renate Janssen, F. 0 24 61 - 61 22 33, Fax: 0 24 61 - 20 23
Dipl.-Biol. Almene Aldag (F. 0 24 61/61-65 17), Dipl.-Biol. Dirk Bartnik (F. 0 24 61/
61-21 17), Sabine Corman (F. 0 24 61/61-21 23), Dr. Andreas Eckhoff (F. 0 24 61/61-
21 17), Dipl.-Biol. Sophie Feuerstein (F. 0 24 61/61-14 69), Dr. Aileen Funke
(F. 0 24 61/61-14 91), Dipl.-Biol. Julian Glück (F. 0 24 61/61-21 17), Dr. Karen Hänel
(F. 0 24 61/61-35 18), Dr. Rudolf Hartmann (F. 0 24 61/61-53 85), Dr. Silke
Hoffmann (F. 0 24 61/61-23 23), Dipl.-Biol. + Dipl.-Ing. Yvonne Hoffmann
(F. 0 24 61/61-14 91), Wiebke Ibing (F. 0 24 61/61-21 23), Techn.-Ang. Esther Jonas

(F. 0 24 61/61-21 23), Dr. Bernd König (F. 0 24 61/61-53 85), Dr. Rutger Leliveld (F. 0 24 61/61-53 85), Peixian Ma (F. 0 24 61/21 23), Dipl.-Phys. Susanne Mödder (F. 0 24 61/61-14 91), Dipl.-Biol. Jessica Mötter (F. 0 24 61/61-69 40), Dipl.-Biol. Jeannine Mohrlüder (F. 0 24 61/61-35 18), Dr. Victor H. Pacheco Torres (F. 0 24 61/61-14 55), Dr. Michal Schmitz (F. 0211/81-1 49 27), Dipl.-Biol. Sven Schünke (F. 0 24 61/61-21 17), M.Sc. Melanie Schwarten (0 24 61/58 74), Dipl.-Phys. Pallavi Thiagarajan (F. 0 24 61/61-53 85), Dipl.-Phys. Marc Wittlich (F. 024 61/61-21 17)

Institut für Biologische Informationsverarbeitung (IBI), IBI-2: Biologische Strukturforschung (Prof. G. Büldt)
F. 024 61 - 61 2030, E-Mail: g.bueldt@fz-juelich.de
Forschungszentrum Jülich GmbH

siehe Seite 101

Institut für Mikrobiologie

Lehrstuhl für Mikrobiologie (Gebäude 26.12, Ebene 01)
<http://www.biologie.uni-duesseldorf.de/Institute/Mikrobiologie>

Univ.-Prof. Dr. N. N.

Kommissarische Leitung: Univ.-Prof. Dr. Joachim F. Ernst,
F. 81-1 51 76, Fax 81-1 51 76, E-mail: joachim.ernst@uni-duesseldorf.de

Sekretariat: Frau Hannelore Gurk, F. 81-147 20, Fax: 81-153 70,
E-mail: hannelore.gurk@uni-duesseldorf.de

Univ.-Prof. em. Dr. Cornelis P. Hollenberg, F. 81-1 47 20, Fax 9 34 47 20,
E-mail: cornelis.hollenberg@uni-duesseldorf.de

Priv.-Doz. Dr. Massoud Ramezani Rad, F. 81-1 34 25/81-1 58 69,
E-mail: ramezani@uni-duesseldorf.de

Akad. ORat: Dr. Rainer Roggenkamp, F. 81-1 48 52,
E-mail: r.roggenkamp@uni-duesseldorf.de

Wiss. Ang.: Dipl.-Biol. Nicolas Bernsmeier, F. 81-1 47 73,
E-mail: nbernsmeier@gmx.de

Techn. Ang.: Dipl.-Biol. Ulrich Kleinhans, F. 81-1 48 34,
E-mail: ulrich.kleinhans@uni-duesseldorf.de

Abteilung für Molekulare Mykologie (Gebäude 26.12, Ebene 01)
http://www.biologie.uni-duesseldorf.de/Institute/Molekulare_Mykologie

Univ.-Prof. Dr. Joachim F. Ernst, F. 81-1 51 76, Fax 81-1 51 76,
E-mail: joachim.ernst@uni-duesseldorf.de

Wiss. Ass.: Dr. Klaus Lengeler, F. 81-1 27 79, E-mail: klaus.lengeler@uni-duesseldorf.de

Wiss. Ang.: Dipl.-Biol. Fabien Cottier, F. 81-1 48 33, E-mail: fabien.cottier@uni-duesseldorf.de, Lic. pharm. Pilar Dominguez Cantero, F. 81-1 48 33, E-mail: soile@usal.es, Dipl.-Biol. Jessica Hilbig, F. 81-1 51 77, E-mail: jessica.h@web.de, Dipl.-Biol. Dagmar Kurtz, F. 81-1 51 77, E-mail: dagmarkurtz@web.de, Dipl.-Biol. Inga Schmidt, F. 81-1 48 33, E-mail: inga.schmidt@uni-duesseldorf.de, Dipl.-Biol. Catrin Stichternoth, F. 81-1 48 33, E-mail: catrin_stichternoth@web.de, Dr. Denis Tielker, F. 81-1 48 34, E-mail: d.tilker@uni-duesseldorf.de, Dipl.-Biol. Eva Szafranski, F. 81-1 48 35, E-mail: m.szafranski@t-online.de

5

Lehrstuhl für Funktionelle Genomforschung der Mikroorganismen

(Gebäude 25.02, Ebene U1 + Ebene 25.12, Ebene U1)

http://www.biologie.uni-duesseldorf.de/Institute/Funktionelle_Genomforschung

Univ.-Prof. Dr. Johannes H. Hegemann, F. 81-1 37 33, Fax 81-1 37 24

E-mail: johannes.hegemann@uni-duesseldorf.de

Stellvertreterin: Priv.-Doz. Dr. Ursula N. Fleig, F. 81-1 15 81, Fax 81-1 35 67,

E-mail: fleigu@uni-duesseldorf.de

Sekretariat: Frau Stefanie Chmielewski, F. 81-1 37 36, Fax 81-1 06 37,

E-mail: Stefanie.Chmielewski@uni-duesseldorf.de

Wiss. Ang.: Gabriele Abel, F. 81-1 19 05, Dipl.-Biol. Eleni Georgoudis, F. 81-1 19 03,

E-mail: Eleni.Georgoudis@uni-duesseldorf.de, Dipl.-Biol. Frauke Herbst, F. 81-1 45 80,

E-mail: Frauke.Herbst@uni-duesseldorf.de, Dipl.-Biol. Visnja Jakopec, F. 81-1 06 61,

E-mail: Visnja.Jakopec@uni-duesseldorf.de, Dr. Anne Kerres, F. 81-1 45 80,

E-mail: anne.Kerres@uni-duesseldorf.de, TA Stefanie Kobus, F. 81-1 45 81,

E-mail: Stefanie.Kobus@uni-duesseldorf.de, Dipl.-Biol. Marcus Langen, F. 81-1 45 81,

E-mail: Marcus.Langen@uni-duesseldorf.de, Dipl.-Biol. Klaus Meyer,

Dr. Katja Mölleken F. 81-1 19 03, E-mail: Katja.Moelleken@uni-duesseldorf.de,

Dipl.-Biol. Gido Murra, F. 81-1 19 03, E-mail: Gido.Murra@uni-duesseldorf.de,

Dipl.-Biol. Jennifer Pöhlmann, F. 81-1 45 81, E-mail: Jennifer.Poehlmann@uni-duesseldorf.de,

Dipl.-Biol. Vanessa Thiemann, F. 81-1 45 81, E-mail:

Vanessa.Thiemann@uni-duesseldorf.de, TA Irina Volfson, F. 81-1 45 80,

E-mail: Irina.Volfson@uni-duesseldorf.de, TA Eva Walla, F. 81-1 45 81,

E-mail: Eva.Walla@uni-duesseldorf.de, Dipl.-Biol. Rafat Zriec, F. 81-1 19 03,

E-mail: rafat.zriec@uni-duesseldorf.de

Institut für Biotechnologie I (IBT1), Forschungszentrum Jülich GmbH

Univ.-Prof. em. Dr. Hermann Sahm

(s. Inhaltsverzeichnis: Der Universität angegliederte Institute)

Institut für Molekulare Enzymtechnologie

(Gebäude 15.8, Forschungszentrum Jülich GmbH, 52426 Jülich)

s. auch <http://www.iet.uni-duesseldorf.de/>

Univ.-Prof. Dr. Karl-Erich Jaeger, F. (0 24 61) 61 69 66, Fax (0 24 61) 61 24 90

E-mail: Karl-Erich.Jaeger@fz.juelich.de

Sekretariat: Sabine Jansen, F. (0 24 61) 61 37 16, Fax (0 24 61) 61 24 90

E-mail: s.jansen@fz-juelich.de

Apl.-Prof. Dr. Werner Hummel, F. (0 24 61) 61 37 90,

e-mail: w.hummel@fz-juelich.de

Wiss. Mitarbeiter:

Dipl.-Biol. Kai-Malte Bartels (0 24 61) 61 33 48, E-mail: k.m.bartels@fz-juelich.de;

Dipl.-Biol. René Bergmann (0 24 61) 61 37 48, E-mail: r.bergmann@fz-juelich.de;

Dr. Mark Bertram (0 24 61) 61 57 97, E-mail: m.bertram@fz-juelich.de;

Dipl.-Biol. Sebnem Bukavaz (0 24 61) 61 29 32; s.bukavaz@fz-juelich.de;

Dr. Thomas Drepper (0 24 61) 61 41 73, E-mail: t.drepper@fz-juelich.de;

Dipl.-Biol. Benjamin Franken (0 24 61) 61 29 42, E-mail: b.franken@fz-juelich.de;

TA Ilona Frindi-Wosch F. (0 24 61) 61 37 03, E-mail: i.frindi-wosch@fz-juelich.de;

Dipl.-Ing. Holger Gieren (0 24 61) 61 37 49, E-mail: h.gieren@fz-juelich.de;

Dipl.-Biol. Jan Güterl (0 24 61) 61 37 44, E-mail: j.guterl@fz-juelich.de;

Dipl.-Biol. Sascha Hausmann (0 24 61) 61 33 48, E-mail: s.hausmann@fz-juelich.de;

Dipl.-Biol. Achim Heck (0 24 61) 61 14 78, E-mail: a.heck@fz-juelich.de;

Dr. Silke Heckmann (0 24 61) 61 41 73, E-mail: si.heckmann@fz-juelich.de;

Dipl.-Biol. Rien Hoge (0 24 61) 61 29 32), E-mail: r.hoge@fz-juelich.de;

Dr. Hiroshi Kawabata (0 24 61) 61 37 16, E-mail: h.kawabata@fz-juelich.de;

Dipl.-Biol. Nadine Katzke (0 24 61) 61 29 42, E-mail: n.katzke@fz-juelich.de;

Dipl.-Biol. Mariya Kokova (0 24 61) 61 37 04, E-mail: m.kokova@fz-juelich.de;

Dipl.-Biol. Geraldine Kolter (024 61) 61 57 97, E-mail: g.kolter@fz-juelich.de;
 Dipl. Biol. Filip Kóvacic (024 61) 61 67 31, E-mail: f.kovacic@fz-juelich.de;
 Dipl.-Biol. Ulrich Krauß (024 61) 61 37 44, E-mail: u.krauss@fz-juelich.de;
 TA Sabine Kuschinski (024 61) 61 37 04, E-mail: s.kuschinski@fz-juelich.de;
 Dipl.-Biol. Anette Markert (024 61) 61 14 78, E-mail: a.markert@fz-juelich.de
 Dipl.-Ing. Dagmar Müller (024 61) 61 37 04, E-mail: da.mueller@fz-juelich.de;
 Dipl.-Biol. Marion Müller (024 61) 61 29 42, E-mail: mar.mueller@fz-juelich.de;
 PD Dr. Martina Pohl (024 61) 61 37 14, E-mail: ma.pohl@fz-juelich.de;
 TA Katharina Range (024 61) 61 37 04, E-mail: k.range@fz-juelich.de;
 Dr. Frank Rosenau (024 61) 61 29 47, E-mail: f.rosenau@fz-juelich.de;
 Dipl.-Biol. Thorsten Rosenbaum (024 61) 61 57 97, E-mail: t.rosenbaum@fz-juelich.de;
 Dipl.-Biol. Sabrina Schell (024 61) 61 29 32, E-mail: s.schell@fz-juelich.de;
 Dipl.-Biol. Alexander Schulz (024 61) 61 14 78, E-mail: a.schulz@fz-juelich.de;
 Dipl.-Biol. Steffi Serci (024 61) 61 29 32, E-mail: s.serci@fz-juelich.de;
 TA Vera Svensson (024 61) 61 35 41, E-mail: v.svensson@fz-juelich.de;
 Dipl.-Biol. Sonja Tröschel (024 61) 61 37 48, E-mail: s.troeschel@fz-juelich.de;
 Dipl.-Biol. Katharina Wetjen (024 61) 61 37 44, E-mail: k.wetjen@fz-juelich.de;
 Dr. Susanne Wilhelm (024 61) 61 29 47, E-mail: s.wilhem@fz-juelich.de;
 Dipl.-Ing. Astrid Wirtz (024 61) 61 29 39, E-mail: a.wirtz@fz-juelich.de

Institut für Genetik

www.genetik.uni-duesseldorf.de

Univ.-Prof.: Dr. Thomas Klein, F. 81-1 35 04, Fax 81-1 22 79

Sekretariat: Siegrid Daniel, F. 81-135 04, Fax: 81-1 22 79

E-mail: siegrid.daniel@uni-duesseldorf.de

Sekretariat: Brigitte Haumann, F. 81-1 '42 95, Fax 81-1 56 23,

E-mail: brigitte.haumann@uni-duesseldorf.de

SFB 590 (DFG): Brigitte Haumann, F. 81-1 47 40, Fax 81-1 56 23,

E-mail: sfb.differenzierung@uni-duesseldorf.de

Univ.-Prof. Dr. Rüdiger Simon, F. 81-1 40 45, Fax 81-1 22 79,

E-mail: ruediger.simon@uni-duesseldorf.de

Prof. Dr. Martin Beye, F. 81-1 20 75, Fax 81-1 22 79,

E-mail: martin.beye@uni-duesseldorf.de

Prof. i.R. Dr. Werner Kunz, F. 81-1 23 33, Fax 81-1 22 79,

E-mail: kunz@uni-duesseldorf.de

Prof. em. Dr. Oswald Hess, F. 81-1 22 76, Fax 81-1 22 79,

E-mail: hess@uni-duesseldorf.de

Akad. Oberrat: N. N., F. 81-134 21, Fax 81-1 22 79

PD Dr. Olaf Bossinger, F. 81-106 82, Fax 81-1 22 79,

E-mail: olaf.bossinger@uni-duesseldorf.de

Wiss. Ang.:

Dr. André Bachmann (DFG), F. 81-124 06, Fax 81-1 22 79, E-mail: bachmana@uni-duesseldorf.de,

Dipl.-Biol. Andrea Bleckmann, F. 81-1 23 25, Fax 81-1 22 79,

E-mail: andrea.bleckmann@uni-duesseldorf.de, Dr. Marina Bureau, EU, F. 81-1 23 25,

Fax 81-1 22 79, E-mail: marina.bureau@uni-duesseldorf.de, Dr. Tanja Gempe, DFG,

F. 81-1 20 77, Fax 81-1 22 79, E-mail: tanja.gempe@uni-duesseldorf.de,

Dr. Marcel Lafos, DFG, F. 81-1 24 05, Fax 81-1 22 79, E-mail: marcel.lafos@uni-duesseldorf.de,

Dr. Marianne Otte, F. 81-1 28 08, Fax 81-1 22 79, E-mail:

marianne.otte@uni-duesseldorf.de, Dipl.-Biol. Jennifer Piliupik, DFG, F. 81-1 50 71,

Fax 81-1 22 79, Dipl.-Biol. Madlen Rast, F. 81-1 23 25, Fax 81-1 22 79, E-mail:

madlen.rast@uni-duesseldorf.de, Dipl.-Biol. Nicole Schatlowksi, DFG, F. 81-1 24 05,

Fax 81-1 22 79, E-mail: nicole.schatlowski@uni-duesseldorf.de, Dr. Daniel Schubert,

DFG, F. 81-1 24 05, Fax 81-1 22 79, E-mail: daniel.schubert@uni-duesseldorf.de, Dr.

Yvonne Stahl, F. 81-1 58 18, Fax 81-1 22 79, E-mail: yvonne.stahl@uni-duesseldorf.de,

Dipl.-Biol. Tobias Wiesenfahrt, DFG, F. 81-1 50 71, Fax 81-1 22 79, E-mail: tobias.

wiesenfahrt@uni-duesseldorf.de, Miriam Müller, F. 81-1 30 70, mir.mueller@uni-duesseldorf.de, Christine Seelmann, F. 81-1 30 70, E-mail: christine.seelmann@uni-duesseldorf.de, Dott. Vittoria Bambilla, F. 81-1 23 25, Dr. Melisande Richard, Fax 81-1 22 79, E-mail: melisande.richard@uni-duesseldorf.de

VII. Wissenschaftliche Einrichtung

Institut für Experimentelle Psychologie

Geschäftsführende Leiter: Univ.-Prof. Dr. Axel Buchner

Stellvertreter: Univ.-Prof. Dr. Joseph P. Huston

Allgemeine Psychologie

Univ.-Prof. Dr. Martin Heil, F. 81-1 21 42

Wiss. Ass. bzw. wiss. Ang.: Dipl.-Psych. Jan-Henryk Dombrowski (F. 81-1 22 74), Dipl.-Psych. Kristina Küper (F. 81-1 45 66), Dr. Kathrin Lange (F. 81-1 21 41), Dipl.-Psych. Vera Mertens (F. 81-1 45 68, Dipl.-Psych. Guido Orgs (F. 81-1 45 66)

Allgemeine Psychologie und Arbeitspsychologie

Univ.-Prof. Dr. Axel Buchner, F. 81-1 22 71

Sekretariat: Janine Hoffmann, F. 81-122 71

Wiss. Ass. bzw. wiss. Ang.: Dr. Raoul Bell (F. 81-1 56 43), Dipl.-Psych. Sandra Dentale (F. 81-1 24 68), Dr. Robert Hauke (F. 81-1 30 57), PD Dr. Petra Jansen-Osmann (F. 81-1 56 29), Dipl.-Psych. Léonie F. Lange (F. 81-1 45 68), Dr. Susanne Mayr (F. 81-1 22 70), Dipl.-Psych. Iris Mund (F. 81-1 24 68), M.A. Andrea Schmelter (F. 81-1 21 34), Dipl.-Psych. Juliane Schmid (F. 81-1 57 81), Dipl.-Psych. Corinna Vorstius (F. 81-1 21 34)

Biologische Psychologie und Sozialpsychologie

Univ.-Prof. Dr. Bettina M. Pause, F. 81-1 17 75

Sekretariat: Heike Spahn, F. 81-1 43 84

Wiss. Ass. bzw. wiss. Ang.: Dipl.-Psych. Dirk Adolph (F. 81-1 43 83), Dipl.-Psych. Katrin Lübke (F. 81-1 51 92), Dipl.-Psych. Roland Weierstall (F. 81-1 56 21)

Diagnostik und Differentielle Psychologie

Univ.-Prof. Dr. Jochen Musch, F. 81-1 15 24

Sekretariat: Sabine Hillebrandt, F. 81-1 20 62

Wiss. Ass. bzw. wiss. Ang.: Dipl.-Psych. Morten Moshagen (F. 81-1 34 94), Dipl.-Psych. Martin Ostapczuk (F. 81-1 05 24), Dipl.-Psych. Michael Wolf (F. 81-13498), Dr. Zengmei Zhao (F. 81-1 20 64)

Experimentelle Biologische Psychologie

Univ.-Prof. Dr. Petra Stoerig, F. 81-1 22 65

Sekretariat: N. N., F. 81-1 22 65

Wiss. Ass. bzw. wiss. Ang.: Dipl.-Psych. Inna Knoll (F. 81-1 20 74), Dipl.-Psych. Eva Ludwig (F. 81-1 20 72), Dipl.-Psych. Thomas Mierdorf (F. 81-1 20 10), M.Sc. Valentina Niccolai (F. 81-1 20 71), Dr. Michael Proulx (F. 81-1 20 67), Dr. Jessica Sängler (F. 81-1 20 11)

Klinische Psychologie

Univ.-Prof. Dr. Reinhard Pietrowsky, F. 81-1 21 40

Sekretariat: Silvia Spannagel, F. 81-1 15 63

Wiss. Ass. bzw. wiss. Ang.: Dipl.-Psych. Abo-Hatab (F. 81-1 05 64), Dipl.-Psych. Bettina Aumeier (F. 81-1 57 59), Dipl.-Psych. Nina Bettinger (F. 81-1 57 59), Dipl.-Psych. Ellen Bittner (F. 81-1 05 64), Dipl.-Psych. Dorothea Dere (F. 81-1 35 29), Dipl.-Psych. Julia Ehls (F. 81-1 05 64), Dipl.-Psych. Bettina Grede-Badra (F. 81-1 57 59), Dipl.-Psych. Swetlana Kosnez (F. 81-1 57 59), Dipl.-Psych. Nicole Kraus (F. 81-1 05 64), Dipl.-Psych. Alexandra Kupfer (F. 81-1 05 78), Dr. Olaf Lahl (F. 81-1 21 46), Dipl.-Psych. Frank Meyer (F. 81-1 22 75), Dipl.-Psych. Sandra Möller (F. 81-1 50 64), Dipl.-Psych. Maria Nigro (F. 81-1 57 59), Dipl.-Psych. Helen Niemeyer (F. 81-1 57 59), Dipl.-Psych. Boris Pigorsch (F. 81-1 57 59), Dipl.-Psych. Gudrun Ramlow (F. 81-1 05 64), Dipl.-Psych. Christoph Usbeck (F. 81-1 34 82)

Mathematische und Kognitive Psychologie

Univ.-Prof. Ute J. Bayen, PhD., F. 81-1 21 44

Sekretariat: Frau Monika Gretzke, F. 81-1 21 44

Wiss. Ass. bzw. Wiss. Ang.: Dr. Daniela Czernochowski (F. 81-1 04 37), Dipl.-Psych. Sebastian Horn (F. 81-1 22 73), Dr. Bianca Vaterrodt-Plüsenhecke (F. 81-1 04 72)

Physiologische Psychologie

Univ.-Prof. Dr. Joseph P. Huston, F. 81-1 42 96

Sekretariat: Dr. rer. nat. Bianca Topic, F. 81-1 42 96

Wiss. Ass. bzw. wiss. Ang.: Dipl.-Psych. Tim Buddenberg (F. 81-1 20 24), Dr. rer. nat. Ekrem Dere (F. 81-1 42 98), Dr. Maria Angelica de Souza Silva (F. 81-1 42 97), Mag. rer. nat. Martin Pum (F. 81-1 20 24), Dipl.-Biol. Sandra Schäßle (F. 81-1 51 54), Dr. rer. nat. Bianca Topic (F. 81-1 42 96), Dipl.-Psych. Armin Zlomuzica (F. 81-1 51 54)

Betriebseinheit der Fakultät

Zentrales Chemikalienlager – ZCL –

Leiter: Dr. Hans Ippendorf, F. 81-123 29

Sekretariat: Frau H. Hellingrath, F. 81-141 40, Fax 81-1 36 40

5

Lehrveranstaltungen Sommersemester 2008

(Änderungen vorbehalten)

Biologie

Lehrveranstaltungen für das Studium der Biologie

Diplom und Bachelor Grundstudium

Modul Che1 Allgemeine und Anorganische Chemie

1. Allgemeine und Anorganische Chemie für Biologen
4-stündig
Mo 11:00 - 13:00, 2611.HS 6C
Mi 09:00 - 11:00, 26.41. HS 6J
Zusätzlich findet eine Übung statt (Di und Do 8-9 in 6J)
Beckmann /
Finze /
Kunz
2. Praktikum Anorganische Chemie für Biologen
Das Praktikum findet dienstags und freitags nachmittags statt.
Nähere Informationen siehe Seiten der Chemie

Modul Che2 Organische Chemie

3. Organische Chemie für Biologen
4-stündig
Di 11:00 - 13:00, in Hörsaal 6G
nähere Informationen siehe Seiten der Chemie
4. Praktikum Organische Chemie für Biologen
im September

Modul Bio 3 Zoologie

5. Vorlesung: Stämme des Tierreichs I , Protozoa bis Echinodermata
Vorlesung: Stämme des Tierreichs II, Chordata
4-stündig
Mo, Di 09:15 - 11:00, 2611.HS 6C
Mehlhorn
Greven
6. Zoologie Praktikum
4-stündig
Vorbesprechungstermin: Do 09:15 - 10:00, 2611.HS 6B
Das Praktikum findet in Gruppen statt.
Entweder Donnerstag vormittag, Donnerstag nachmittag
oder Freitag Vormittag.
Mehlhorn /
D'Haese /
Mitarbeiter

Modul Bio 7 Genetik

7. Bio 7 Genetik Praktikum für Biologen
4-stündig
Dozenten der Genetik
Gruppe 1: Di 09:00 - 13:00, 2621.00.26 + 30, Beginn: 10.06.2008
Gruppe 2: Mo 09:00 - 13:00, 2621.00.26 + 30, Beginn: 09.06.2008
Gruppe 3: Mo 14:00 - 18:00, 2621.00.26 + 30, Beginn: 09.06.2008
Gruppe 4: Di 14:00 - 18:00, 2621.00.26 + 30, Beginn: 10.06.2008
Das Praktikum für Biologen (4 Gruppen) wird in der zweiten Semesterhälfte veranstaltet, Beginn Mo., 09.06.2008 bzw. Die., 10.06.2008
8. Bio 7 Genetik Tutorium für Biologen
1-stündig
Beye /
Bossinger /
Dozenten der
Genetik /
Simon
Gruppe 1: Di 14:15 - 15:00, 2621.00.26 + 30
Gruppe 2: Mo 14:15 - 15:00, 2621.00.26 + 30
Beginn: 14.04.2008 Ende: 06.06.2008
Die Übungen finden in 2 Gruppen (montags oder dienstags) in je 2 Räumen statt.
9. Bio 7 Genetik Vorlesung
2-stündig
Beye / Bossinger /
Dozenten der Genetik /
Simon
Do 09:00 - 11:00, 2611.HS 6C
gemeinsame Vorlesung Bio 7, Genetik: Biologen, Biochemiker, Informatiker, Mathematiker. Anmeldungshinweise:
http://www.genetik.uni-duesseldorf.de/lehre_studium Vorlesung fällt aus am 1. Mai 2008 und an Fronleichnam (22.5.2008)

Modul Bio 8 Biodiversität-Ökologie-Evolution

10. Bio 8 Vorlesung: Biodiversität-Ökologie-Evolution
3-stündig
Beye /
Lösch /
Lunau
Mi 10:15 - 12:00, 2611.HS 6C
Do 11:15 - 12:00, 2611.HS 6C
Praktikum: Biodiversität-Ökologie-Evolution,
Teil Botanische Exkursionen mit Bestimmungsübung, Fr, 14-18, HS 6C und Freiland, Lösch und Mitarbeiter
Einführung u. Gruppeneinteilung: Fr., 11.4.2008, 14 Uhr c.t., Hörsaal 6C
11. Praktikum: Botanische und zoologische Exkursionen
2-stündig
Lunau / Lösch /
Beye / Mehlhorn /
Walldorf
Fr 14:00 - 18:00, 2611.HS 6C, zum Teil werden Freilandveranstaltungen durchgeführt
Einführung und Gruppeneinteilung für die Botanischen Exkursionen: Fr. 13.4.07 14 Uhr in 6C

Modul Bio 9 Entwicklungsbiologie

12. Entwicklungsbiologie Praktikum
2-stündig
Das Praktikum findet in der ersten Semesterhälfte statt
13. Entwicklungsbiologie Vorlesung
2-stündig
Rüther /
Simon
Fr 10:15 - 12:00, 2611.HS 6C
Diese Vorlesung ist für Diplom- und Bachelorstudenten im 4. Fachsemester vorgesehen

Modul Bio 10 Physiologie und Biochemie der Pflanzen

14. Physiologie und Biochemie der Pflanzen Praktikum
4-stündig
Mo 08:00 - 12:00, Gruppe 1 + Gruppe 2
Mo 14:00 - 18:00, Gruppe 3
Di 08:00 - 12:00, Gruppe 4 + Gruppe 5
Di 14:00 - 18:00, Gruppe 6 + Gruppe 7
Mi 14:00 - 18:00, Gruppe 8
Das Praktikum findet wöchentlich in Gruppen am Montag oder Dienstag, vor- oder nachmittags statt.
Groth / Jahns / Schumann / Weber
15. Physiologie und Biochemie der Pflanzen Vorlesung
3-stündig
Mi 08:15 - 10:00, 2611.HS 6C
Fr 09:15 - 10:00, 2611.HS 6C
Groth / Jahns / Weber

A- /Bachelor/ Lehramtsmodule

Wahlbereich A Genetik, Molekularbiologie, Zell- und Entwicklungsbiologie

16. A-Modul 3107: Molekulare Parasitologie II - Kurs A
6-stündig
2-wö. ganztägiges Praktikum mit begleitender Vorlesung
Blockveranstaltung in der Zeit vom 21.04.08 - 02.05.08
Praktikum und Vorlesung finden statt im Gebäude 26.13.00, Raum 11
Siehe auch besonderen Aushang bzw. Infos auf der Homepage der Abt. Molekulare Parasitologie
Wunderlich / Schmitt-Wrede
17. A-Modul 3107: Molekulare Parasitologie II - Kurs B
6-stündig
2-wö. ganztägiges Praktikum mit begleitender Vorlesung
Blockveranstaltung in der Zeit vom 21.04.08 - 02.05.08
Praktikum und Vorlesung finden statt im Gebäude 26.13.00, Raum 12
Siehe auch besonderen Aushang bzw. Infos auf der Homepage der Abt. Molekulare Parasitologie
Benten / Schmitt-Wrede / Wunderlich
18. A-Modul 3108: Mikrobiologie I Block 2
Blockveranstaltung: 09.00 - 18.00 Uhr
Beginn: Mo. 07.04.2008. Ende: Fr. 18.04.2008
Veranstaltungsort: Geb. 25.02.00 Raum 21
Vorlesung, 1-stündig nach Vereinbarung
Voraussetzung: VD Biologie
Teilnehmerzahl: 20
Details zur Anmeldung gemäß Aushang!
Teilnahme an der Vorbesprechung ist verpflichtend, da hier endgültige Platzvergabe; Termin gemäß Aushang
Fleig / Hegemann
19. A-Modul 3109: Entwicklungsgenetik von Arabidopsis
2-stündig
Blockveranstaltung: 09:00 - 18:00, 2621.00.21 (Waldlabor),
Beginn: 07.04.2008 Ende: 18.04.2008
Simon / Stahl

20. A-Modul 3111: Der Zellkern: Struktur, Funktion und seine Bedeutung als Ziel von Autoimmunantworten
1-stündig
Vorlesung: parallel zum Praktikum Praktikum: als Block
14 Tage ganztägig, am Ende des SS
Ort: Institut für Umweltmedizinische Forschung (IUF) von Mikecz
21. A-Modul 3117: Entwicklungsgenetik von *C. elegans*, frühe Entwicklung
2-stündig
Blockveranstaltung: 08:30 - 10:00, 2611.HS 6F
Blockveranstaltung: 10:00 - 18:00, 2612.02.21
Beginn: 30.06.2008 Ende: 11.07.2008
Praktikum begleitend als Block, 14 Tage ganztägig, in der 2. Hälfte des Semesters Bossinger
22. A-Modul 3198: Molekulare Populationsgenetik
1-stündig
Blockveranstaltung: 08:00 - 18:00, 2621.00.21 (Waldlabor), Beginn: 21.04.2008 Ende: 02.05.2008 Beye / Hasselmann
23. A-Modul: xxxx Mol. Genetik, NN
Blockveranstaltung: 09:00 - 18:00, 2621.00.21 (Waldlabor), 2-wöchig, Praktikumsraum der Genetik
Blockveranstaltung: 09:00 - 18:00, 2612.02.21, RESERVE
Beginn: 02.06.2008 Ende: 13.06.2008 Dozenten der Genetik
- Wahlbereich B Physiologie, Biochemie, Biophysik, Bioinformatik**
24. A-Modul 3206: Bioinformatik: Grundlagen der Genomanalyse
2-stündig
Mo 10:00 - 12:00, 2611.HS 6F Martin
25. A-Modul 3206: Bioinformatik I: Grundlagen der Genomanalyse
6-stündig
Dieses Praktikum gehört zum A-Modul Bioinformatik I
2 Wochen ganztägig im Anschluss an das SS08, siehe gesonderter Aushang Dagan / Martin
26. A-Modul 3207: Bioinformatik II: RNA- und Proteinstruktur-Vorhersage
Teilnahmevoraussetzung: A-Modul 3299 - Programmierereinführung für Bioinformatik II (oder entsprechende Kenntnisse) Steger / Teune / Mainz
27. A-Modul xxxx: Bildliche Analyse pflanzlicher Zustände und Reaktionen
6-stündig
Blockveranstaltung: 09:00 - 17:00
Beginn: 05.05.2008 Ende: 16.05.2008
Vorlesung: Umwelthanpassungen bei Pflanzen: Sensing, Signalling und Reaktionen (Baier)
Di./Do. 08:00 – 09:00 HS 6E Baier / Schuster / Mitarbeiter

28. A-Modul 3209: Molekulare Biophysik: NMR-Spektroskopie Willbold /
8-stündig Stoldt /
Vorlesung: (2-stündig) Praktikum: (6-stündig) König /
Blockveranstaltung, 2 Wochen ganztägig, Hartmann
1. Hälfte SS Ort: FZ Jülich, IBI-2: NMR, Gebäude 05.2, Eingang E4,
Raum 1020a (Keller).
Eine Anmeldung über das online-Vorlesungsverzeichnis ist nicht möglich
29. A-Modul 3214: Pflanzliche Reaktionen auf Stress Janzik
8-stündig
Blockveranstaltung: 09:00 - 18:00
Beginn: 02.06.2008 Ende: 13.06.2008
Das Praktikum und die Vorlesung finden im Forschungszentrum Jülich statt!!
Die begleitende Vorlesung (2SWS) findet an den Praktikumstagen jeweils
um 9.00 Uhr im Seminarraum des ICG-III, Forschungszentrum Jülich statt.
Bitte melden Sie sich nach Platz-Zuteilung durch Herrn Schumann direkt per
Mail bei i.janzik@fz-juelich.de
Eine Anmeldung über das online-Vorlesungsverzeichnis ist nicht möglich
30. A-Modul 3218: Molekulare Biophysik: Röntgenstrukturanalyse Büldt /
8-stündig Granzin /
Vorlesung: (2-SWS) Praktikum: (6-SWS) Blockveranstaltung, Labahn /
2 Wochen ganztägig, 1. Hälfte SS Ort: FZ Jülich, IBI-2: Weiergräber /
Biologische Strukturforchung, Gebäude 05.2, Eingang E4, Batra-Safferling
Raum 1020a (Keller) Eine Anmeldung über das online-
Vorlesungsverzeichnis ist nicht möglich
31. A-Modul 3222: Molekulare Biophysik: Spektroskopie Büldt /
8-stündig Fitter /
Vorlesung: (2-SWS) Praktikum: (6-SWS) Blockveranstaltung, Kriegsmann
2 Wochen ganztägig, 1. Hälfte SS Ort: FZ Jülich, IBI-2: Biologische
Strukturforchung, Gebäude 05.2, Eingang E4, Raum 1020a (Keller)
Eine Anmeldung über das online-Vorlesungsverzeichnis ist nicht möglich
32. A-Modul 3225: Kommunikation im Tierreich Kafitz /
Blockveranstaltung: 9:15 – 18:00 Uhr, Raum: 26.02.00.72 Hochstrate /
Beginn: 19.05.2008, Ende: 30.05.2008 Rose
Vorlesung (während des Praktikums): „Kommunikationsstrategien“
Praktikum: Bioakustik
Vorbesprechung: Teilnahme Pflicht, Termin siehe Website des
Instituts für Neurobiologie
33. A-Modul 3234: PC-gestützte Analyse und Präsentation Weber
biologischer Daten
6-stündig
Blockveranstaltung: 08:00 - 18:00, 25.41.00.63 (ZIM)
Beginn: 09.06.2008 Ende: 20.06.2008
34. A-Modul 3235: Molekulare Physiologie und Biochemie des Weber /
primären Kohlenstoff-Stoffwechsels Linka /
6-stündig Gagneul
Blockveranstaltung: 08:00 - 18:00, 26.21.00.21 (Waldlabor)
Beginn: 30.06.2008 Ende: 11.07.2008

35. A-Modul 3296: Bioenergetik - Energiestoffwechsel der Pflanze
Dieses Modul ist erst nachträglich in das Programm aufgenommen worden und hat an der Zentralen Vergabe nicht teilgenommen
Groth
36. A-Modul 3297: Bioinformatik III: Systembiologie
Gelius-Dietrich / Lercher
- Wahlbereich C Organismische Biologie, Ökologie**
37. A-Modul 3301: Biodiversität und Entwicklungsgeschichte der Pflanzen
6-stündig
Blockveranstaltung: 09:00 - 17:00
Beginn: 07.04.2008 Ende: 18.04.2008
Vorlesung: Evolution und Morphologie der Pflanzen (Jahns)
Di. 17:00 -19:00 HS 6E
Schuster
38. A-Modul 3304: Mikroskopische Analyse und Diagnose von pflanzlichen Nahrungs- und Genussmitteln
6-stündig
Blockveranstaltung: 09:00 - 17:00 vom 30.06.2008 bis 11.07.2008
Das A-Modul setzt die Vorlesung "Nutz/Arzneipflanzen und Ihre Inhaltsstoffe" voraus.
Schuster
39. Nutzpflanzen und Inhaltsstoffe, Vorlesung
1-stündig, semesterbegleitend, freitags, 8-9 Uhr
Bickel
40. A-Modul 3305: Morphologie und Phylogenie der Angiospermenblüte
6-stündig
Blockveranstaltung: 09:00 - 17:00 vom 05.05.2008 bis 16.05.2008
Das A-Modul setzt die Vorlesung "Evolution und Morphologie der Pflanzen" voraus.
Vorlesung: Evolution und Morphologie der Pflanzen (Jahns)
Di. 17:00 -19:00 HS 6E
Ott
41. A-Modul 3306: Systematik und Evolution der Spermatophyta
6-stündig
Blockveranstaltung: 09:00 - 17:00
Beginn: 21.04.2008 Ende: 03.05.2008
Vorlesung: Evolution und Morphologie der Pflanzen (Jahns)
Di. 17:00 -19:00 HS 6E
Etges
42. A-Modul 3307: Flechtensymbiose - Evolution und Entwicklung
8-stündig
Vorlesung und Praktikum finden in der vorlesungsfreien Zeit nach dem SS statt
Ott / Schuster
43. A-Modul 3309: Ökologisch-systematisches Geländepraktikum mit großer Exkursion nach Gotland (Schweden)
8-stündig
Die Veranstaltung beinhaltet eine 1 std. Vorlesung und ein 1 std. Seminar als Vorbereitung auf die Exkursion (Termine nach Absprache.). Die Exkursion findet **voraussichtlich vom 30.06. - 19. 07.08** statt (kleine Terminänderungen sind möglich).
Etges / Jahns

44. A-Modul xxxx: Botanik kommunizieren
6-stündig (4 SWS Praktikum, 4 SWS Seminar)
Vorbesprechung: 10.4. 17:00 Uhr
Literaturseminar: Blocktermin Mitte Mai nach Absprache
Praxisphase: 02.06.2008 – 13.06.2008 (50 % der Zeitlast)
Arbeitstreffen: 19.06.2008 17:00 Uhr
Abgabetermin und Präsentation: 03.07.08 17:00 Uhr
Baier/Etges/
Schuster
45. A-Modul: Blütenbiologische Feldmethoden
dezentrale Platzvergabe
Vorlesung im Sommersemester 2008 nach Vereinbarung
Praktikum: 2 Wochen ganztägig vom 07.07. – 18.07.2008 in
Graubünden/Schweiz
Anmeldung erforderlich
Lunau /
Eltz
46. A-Modul 3318: Biologie der Knochenfische
7-stündig
Blockveranstaltung: 09:00 - 17:00, Raum 26.13.00.11
Beginn: 05.05.2008 Ende: 16.05.2008
Zentrale Platzvergabe! Eine Anmeldung über das online-
Vorlesungsverzeichnis ist nicht möglich
Riehl /
Mehlhorn
47. A-Modul 3322: Grundlagen der Biodiversität und Evolution
Blockveranstaltung + Sa und So:
Beginn: 30.06.2008 Ende: 09.07.2008
10 Tage ganztägig in Ungarn (Bükk-Gebirge), begleitende
Vorlesung und Seminar parallel zum Praktikum im
Seminarraum in Ungarn
Kunz /
Roggenkamp
48. A-Modul 3337: Feldornithologische Methoden mit
Vogellexkursion
7-stündig
Fr 10:00 - 13:00, 2621.01.31, Einzeltermin am 16.05.2008,
Praktikum
Blockveranstaltung: 09:00 - 10:00, 2621.01.31, Vorlesung
Beginn: 05.05.2008 Ende: 16.05.2008
Blockveranstaltung: 10:00 - 13:00, 2621.01.31, Praktikum
Beginn: 05.05.2008 Ende: 07.05.2008
Blockveranstaltung: 10:00 - 13:00, 2621.01.31, Praktikum
Beginn: 09.05.2008 Ende: 14.05.2008
Das Modul beginnt am Montag, 5.5.08 mit der Vorlesung um 9 Uhr
und einem ersten Praktikumsteil ab 10 Uhr. Die Vorlesung findet weiter
täglich von 9-10 Uhr statt, während das Praktikum schon mal
um 5.30 oder 6 Uhr im Freiland beginnen kann und nach der Vorlesung
bei frühem Beginn bis etwa 13 Uhr, bei spätem Beginn bis etwa 16 Uhr
fortgesetzt wird (hängt vom Wetter ab).
Melden Sie sich bitte per email bei Dr. Schumann an.
Schumann
49. A-Modul 3342: Dynamik pflanzlichen Wachstums
8-stündig
Blockveranstaltung: 09:00 - 18:00
Beginn: 21.04.2008 Ende: 02.05.2008
Die Veranstaltung findet im Forschungszentrum Jülich statt.
Walter /
Schurr

50. A-Modul 3311: Integrative Comparative Animal Ecophysiology "Two Oceans and a Desert" Field Course in Namibia and South Africa
8-stündig: Bridges
Field Course Beginn : 15.09.2008 Ende : 30.09.2008
Lecture Block (10 Days) Comparative Animal Physiology- "How Animals Work" 01.09.2008 - 12.09.2008 Field Course
Block 15.09.2008 - 31.09.2008 Namibia and South Africa

B- /Mastermodule

Wahlbereich A Genetik, Molekularbiologie, Zell- und Entwicklungsbiologie

51. B-Modul 4101: Molekulare Mikrobiologie (MiBi II)
Blockveranstaltung: 09.00 – 18.00 Uhr
Beginn: Mo. 02.06.2008, Ende: Fr. 11.07.2008
Veranstaltungsort: Geb. 25.02.00. Raum 21
Vorlesung: 2-stündig, nach Vereinbarung
Seminar: 1-stündig, nach Vereinbarung
Voraussetzung: VD Biologie, mind. 1 A-Modul im Wahlbereich A
Teilnehmerzahl: 18
Details zur Anmeldung gemäß Aushang!
Teilnahme an Vorbesprechung verpflichtend, da hier endgültige Platzvergabe; Termin gemäß Aushang
52. B-Modul 4102: MIKROBIOLOGIE III 'Molekulargenetik der Mikroorganismen'
Blockveranstaltung: 09.00 – 18.00 Uhr
Beginn: Mo. 07.04.2008. Ende: Fr. 16.05.2008
Veranstaltungsort: Geb. 25.02.U1 und Geb. 25.12.U1
Voraussetzung: 1 mikrobiologisches B-Modul oder mehrere entsprechende A-Module.
Teilnehmerzahl: 4
Details zur Anmeldung gemäß Aushang! Fleig / Hegemann
53. B-Modul 4108: Molekular- und Entwicklungsbiologie der Pflanzen
1-stündig
Das Seminar gehört zum B-Modul Molekular- und Entwicklungsbiologie der Pflanzen und findet als Blockseminar statt, Zeit nach Vereinbarung. Westhoff
54. B-Modul 4108: Molekular- und Entwicklungsbiologie der Pflanzen
Blockveranstaltung: Beginn: 02.04.2008 Ende: 11.05.2008
Dieses Praktikum gehört zum B-Modul Molekular- und Entwicklungsbiologie der Pflanzen und findet 6 Wochen ganztägig statt im Geb. 26.13, Ebene 01, Raum 11 Westhoff
55. B-Modul: Analyse umweltresponsiver *cis*-regulatorischer Elemente in pflanzlichen Promotoren
Termin: 1. Semesterhälfte
Vorlesung: Umwelthanpassungen bei Pflanzen: Sensing, Signalling und Reaktionen (Baier)
Di./Do. 08:00 - 09:00 HS 6E Baier

56. B-Modul 4109: Entwicklungsbiologie IIc
20-stündig, 2. Semesterhälfte
Voraussetzung: A-Modul Wirbeltierentwicklung
Vergabe der Plätze dezentral
Rüther /
Dildrop
57. B-Modul 4115: Molekulare Mikrobiologie
Blockpraktikum 02.06.2008 bis 11.07.2008
Vorlesung: Signaltransduktion und Sekretion bei Mikroorganismen
Praktikum: Molekularbiologische Methoden der Mikrobiologie
Seminar: Aktuelle Methoden der Mikrobiologie
Online-Anmeldung im LSF vom 11.02. - 28.02.2008
Ernst /
Ramezani-Rad
58. B-Modul xxxx: Stammzellfunktionen in der Entwicklung
Blockveranstaltung, 7.4. - 16.5.2008
Vorlesung: 09:00 bis 10:00 in Raum 2621.00.26
Praktikum: 10:00 bis 18:00 in Raum 2612.02.21
Klein / Simon /
Schubert
- Wahlbereich B Physiologie, Biochemie, Biophysik, Bioinformatik**
59. B-Modul 4203: Toxikologie
6wö. ganztägiges Praktikum mit begleitender Vorlesung;
Blockveranstaltung in der Zeit vom 2.06.08 - 11.07.08;
(HS 2E, in der Toxikologie); siehe auch besonderen Aushang bzw
Homepage der Abt. Molekulare Parasitologie
Kahl /
Abel /
Förster /
Wätjen /
Wunderlich
60. B-Modul 4208: Molekulare Biophysik II: Strukturbiologie
und Molekülspektroskopie
24-stündig
Vorlesung: (6-SWS) Praktikum: (18-SWS)
Blockveranstaltung, 6 Wochen ganztägig, 1. Hälfte SS
Ort: FZ Jülich, IBI-2 Gebäude 05.2, Eingang E4,
Raum 1020a (Keller) Eine Anmeldung über das online-
Vorlesungsverzeichnis ist nicht möglich
Büldt / Granzin /
Labahn /
Weiergräber /
Batra-Safferling /
Fitter / Stoldt / König /
Willbold / Hartmann
61. B-Modul 4211: Immunologie
Beginn: 07.04.2008 Ende: 16.05.2008
Ort: IUF, Bayer (Wuppertal), Institut für Mikrobiologie
Beer / Esser /
Förster / Pfeffer /
Vohr
62. B Modul 4212 "Evolutive Biotechnologie"
Jaeger / Wilhelm /
Willbold
63. B Modul 4299: Molekulare und Angewandte
Enzymtechnologie: Biotransformation
Mo im FZ Jülich
Beginn: 01.09.2008 Ende: 10.10.2008
Jaeger / Hummel /
Pohl / Wilhelm /
Drepper / Rosenau
64. B-Modul: Neurophysiologie
Blockveranstaltung: 9:00 - 18:00 Uhr, Raum 26.02.00.72
Beginn: 09.06.2008, Ende: 18.07.2008 (6-wöchig)
Vorlesung: Elektrische Phänomene bei Nerven- und Gliazellen
Praktikum: Neurophysiologische Phänomene in Theorie und
Praxis
Seminar: (1 SWS): während des Praktikums
Vorbesprechung: Teilnahme Pflicht,
Termin siehe Website des Instituts für Neurobiologie
Hochstrate /
Kafitz /
Krause / Rose

65. B-Modul: Regulation des antioxidativen Schutzsystems bei Pflanzen
Termin: 2. Semesterhälfte
Vorlesung: Umwelthanpassungen bei Pflanzen: Sensing, Signalling und Reaktionen (Baier)
Di./Do. 08:00 – 09:00 HS 6E Baier
- Wahlbereich C Organismische Biologie, Ökologie**
66. B-Modul 4303: Flechtensymbiose - Evolution und Entwicklung
20-stündig
Das Modul findet in der vorlesungsfreien Zeit nach dem SS statt Ott
67. B-Modul 4306: Sinnesökologie
Blockveranstaltung: vom 19.05. bis 28.06.2008
Platzvergabe: Interessenten, die bereits ein von Herrn Lunau geleitetes A-Modul oder Seminar erfolgreich absolviert haben, können dezentral einen Platz bei Anmeldung bis 14 Tage vor zentraler Modulplatzvergabe erhalten; sonst zentrale Platzvergabe.
Die Vorlesung erfolgt praktikumsbegleitend. Praktikum und Seminar finden ganztägig statt in Kursraum 26.13 U1 R. 11 Lunau / Eltz
68. B-Modul 4313 Land- und Meeresfauna Ostafrikas mit großer Exkursion
Findet in den Ferien nach dem Sommersemester 2008 statt.
Bitte Aushänge beachten! Mehlhorn
69. B-Modul: Evolution und Morphologie der Pflanzen
Das B-Modul besteht aus den A-Modulen 3301, 3305, 3306
Beginn: 08.04.2008 Ende: 28.06.2008
Vorlesung: Evolution und Morphologie der Pflanzen (Jahns)
1-stündig
Di 17:00 - 19:00, 2611.HS 6E Schuster / Etges / Ott / Jahns
70. B-Modul 4398: Comparative Ecophysiology II : "Two Oceans and a Desert : Namibia and South Africa
Blockpraktikum
Beginn : 01.09.2008 Ende : 03.10.2008
Two weeks Laboratory Course 01.09.2008 - 12.09.2008
Lecture Block (10 Days) Comparative Animal Physiology-
"How Animals Work" Field Course Block 15.09.2008 – 31.09.2008 Protocol Block 03.10.2008 Bridges
- Projektpraktika**
71. Hochauflösende Strukturuntersuchungsmethoden in der Biologie
Blockveranstaltung, 6 Wochen ganztägig n.V.
Ort: FZ Jülich, IBI-2: Biologische Strukturforschung,
Gebäude 05.2, Eingang E1, 2.OG Tel. (02461)612030 Büldt / Granzin / Labahn / Weiergräber / Batra-Safferling
- Wahlbereich A**
72. Genetik und Molekularbiologie der Photosynthese
Dieses Projektpraktikum findet 6 Wochen ganztägig statt nach besonderer Vereinbarung. Westhoff

- | | | |
|-----|---|---------------------------------------|
| 73. | Projektpraktikum für Fortgeschrittene | Wagner |
| 74. | Projektpraktikum für Studierende nach der alten und der neuen
Diplomprüfungsordnung:
Entwicklungsgenetik von <i>C. elegans</i>
6 Wochen ganztägig nach Vereinbarung | Bossinger |
| 75. | Projektpraktikum für Studierende nach der alten und der neuen
Diplomprüfungsordnung:
Molekulare Mechanismen der Transkription, DNA Reparatur und
Proteolyse im Säuretierzellkern
6 Wochen ganztägig nach Vereinbarung Ort: Institut für
Umweltmedizinische Forschung (IUF) | von Mikecz |
| 76. | Projektpraktikum für Studierende nach der alten und der neuen
Diplomprüfungsordnung:
Molekulare und genetische Grundlagen der Entwicklung bei
<i>Arabidopsis</i>
6 Wochen ganztägig nach Vereinbarung | Simon |
| 77. | Projektpraktikum für Studierende nach der alten und der neuen
Diplomprüfungsordnung:
Molekulargenetischer Nachweis von Protein-Protein-
Wechselwirkungen
Block, 6 Wochen ganztägig nach Vereinbarung in der
2. Semesterhälfte Ort: BMFZ, Geb. 23.12, 04 | Köhler /
Scheuring |
| 78. | Projektpraktikum für Studierende nach der alten und der neuen
Diplomprüfungsordnung:
Molekular- und zellbiol. Grundlagen epithelialer Zellpolarität bei
<i>Drosophila</i>
6 Wochen ganztägig nach Vereinbarung | Bachmann /
Dozenten der
Genetik |
| 79. | Projektpraktikum: Mikrobiologie IV
6 Wochen ganztägig nach Vereinbarung
Voraussetzung im Regelfall: B-Module 'Mikrobiologie II' und
'Mikrobiologie III' | Hegemann /
Fleig / Bott /
Jäger |
| 80. | Projektpraktikum Molekulare Mikrobiologie (Dipl.)
Blockveranstaltung: Beginn: 02.06.2008 Ende: 11.07.2008
6-wöchiges Blockpraktikum Anmeldung: jederzeit im Institut für
Mikrobiologie. | Ernst /
Ramezani-Rad |
| 81. | Projektpraktikum Molekulare Mikrobiologie (MA)
12-wöchiges Blockpraktikum Anmeldung: jederzeit im Institut
für Mikrobiologie. | Ernst /
Ramezani-Rad |
| 82. | Projektpraktikum: Molekulare Parasitologie III
6-wö. ganztägiger Block; nach Vereinbarung
Teilnehmerzahl begrenzt; siehe besonderen Aushang bzw.
Homepage der Abt. Molekulare Parasitologie | Wunderlich /
Schmitt-Wrede |
| 83. | Projektpraktikum: Molekular- und Entwicklungsbiologie der Tiere
18-stündig | Dildrop /
Rüther |

Wahlbereich B

84. Bioinformatik (Genomanalyse) Martin
Projektpraktikum für Fortgeschrittene, 6 Wochen ganztägig,
nach Vereinbarung
85. 6-wöchiges Projektpraktikum für Studierende nach der alten Esser
und der neuen Diplomprüfungsordnung: Immunologie
Ort: Institut für Umweltmedizinische Forschung (IUF)
86. Projektpraktikum für Studierende nach der alten und der neuen Vohr
Diplomprüfungsordnung: Immunologische bzw.
Immuntoxikologische Grundlagen
6 Wochen ganztägig nach Vereinbarung
87. Projektpraktikum: Methoden der Biophysik Willbold / Birkmann / Dumpitak /
Nagel-Steger / Stoldt
6 Wochen ganztägig nach Vereinbarung
88. Projektpraktikum Mikrobiologie und mikrobiologische Jaeger /
Drepper /
Hummel /
Rosenau /
Wilhelm
Biotechnologie
18-stündig
Termine für Projektpraktika sind jederzeit nach Absprache
möglich
89. F-Praktikum: Eigenschaften von Gehirnzellen Rose
6 Wochen nach Vereinbarung
90. Projektpraktikum: Molekulare Toxikologie Wunderlich /
Schmitt-Wrede
6-wö. ganztägiger Block nach Vereinbarung
Teilnehmerzahl begrenzt siehe auch besonderen Aushang bzw.
Homepage der Abt. Molekulare Parasitologie
91. Projektpraktikum: Molekulare und biochemische Weber /
Gagneul /
Linka
Pflanzenphysiologie
6 Wochen, ganztägig, nach Vereinbarung Anmeldung jederzeit
92. Projektpraktikum NMR-spektroskopische Strukturuntersuchung Stoldt /
Willbold
biologischer Systeme
6 Wochen ganztägig nach Vereinbarung
Ort: Forschungszentrum Jülich, INB-2 (IBI-2), Geb. 05.2,
Tel. 02461-615874
93. Projektpraktikum Pflanzliche Membranproteine Groth
18-stündig
94. Zellkompartimentierung bei Protisten Martin
Projektpraktikum für Fortgeschrittene, 6 Wochen ganztägig,
nach Vereinbarung
- Wahlbereich C**
95. Projektpraktikum Blütenbiologie Lunau /
Eltz
18-stündig
6 Wochen ganztägig; nach Absprache; Anmeldung jederzeit

Seminare (grundlegend)

96. Biologie des Menschen Schumann
1-stündig
Mo 16:00 - 17:00, 2611.HS 6F, Einzeltermin am 07.04.2008
Mo 09:00 - 17:00, 2621.01.31
Mi, Fr 09:00 - 16:00, 2621.01.31
Beginn: 09.06.2008 Ende: 20.06.2008
2 Kreditpunkte nach Übernahme eines Vortrags (nach neuen Prüfungsordnungen Biologie Diplom, Bachelor und Master).
Vorbesprechung und Themenvergabe am 7.4.08 um 16 Uhr in Hörsaal 6F. Das Seminar wird nach den neuen Regeln für Seminare im Block (Block A 9.-13.6. und Block B 16.-20.6.08; Montag, Mittwoch, Freitag ganztags) durchgeführt.
97. „Physiologie des Menschen“ Krause /
Blockveranstaltung, 1 SWS, Raum 26.12.00.11 Rose
Beginn: 21.04.2008 Ende: 03.05.2008, 08:00 - 09:00 Uhr
Seminar (Bachelor, Diplom)
Anmeldung bis 04.04.2008 bei Dr. Krause,
Institut für Neurobiologie, R. 66
98. „Molecular & Cellular Neurobiology“ Kelly /
1-stündig Rose
Do. 8:00 – 09:00 Uhr, Raum 26.02.00.72
Seminar (Bachelor, Diplom) in englischer Sprache
Beginn: 15.04.2008 Ende: 15.07.2008
Anmeldung bis 04.04.2008 bei Frau Philipps,
Institut für Neurobiologie, R. 31
Teilnahmevoraussetzung: erfolgreicher Abschluss des Moduls Bio5
99. Gruppenseminar Büldt
nach Ankündigung (2-stündig)
100. Molekulare Entwicklungs-genetik von Pflanzen Simon
1-stündig
Seminar (Bachelor, Diplom), WS 2007
101. Molekulare Parasitologie Wunderlich
2-stündig
102. Neurowissenschaftliches Seminar Rose /
2-stündig Gottmann
Ort und Termine siehe Website des Instituts für Neurobiologie
103. Seminar Genomics, Proteomics, Metabolomics .. Was steckt Weber /
hinter -omics und was kann man damit anfangen? Linka /
2-stündig Gagneul
Fr 10:00 - 11:00, 2621.01.35, Einzeltermin am 04.04.2008
Die Vorbesprechung findet am 4.4.2008 um 10 Uhr in Raum
26.21.01.35 statt. Weitere Veranstaltungstermine werden nach
Vereinbarung bekannt gegeben.
104. Seminar: Stressvermeidung und Stresstoleranz bei Pflanzen Baier
2-stündig
Mi. 17:00 – 19:00 Raum 26.21.01.31

Seminare (forschungsorientiert)

- | | | |
|------|---|---|
| 105. | Biophysikalisches Kolloquium nach Ankündigung
2-stündig
Ort: FZ Jülich, IBI-2 | Büldt /
Willbold |
| 106. | Forschungsseminar Mikrobiologie
1-stündig
Mo 09:15 - 10:00, 2611.HS 6E | Ramezani-Rad /
Ernst / Fleig /
Hegemann |
| 107. | Neurowissenschaftliches Seminar
2-stündig; Ort und Termine siehe Website des Instituts für
Neurobiologie | Rose / Gottmann |
| 108. | Forschungsseminar "Molekulare Enzymtechnologie"
Mi 11:30 - 12:30
Das Seminar findet in Jülich statt in der Bibliothek des IBT | Jaeger |
| 109. | Forschungs- und Literaturseminar "Biologische
Redoxprozesse"
Di 09:00 - 10:30, FZ Juelich, IMET, Seminarraum | Hummel |
| 110. | Forschungs- und Literaturseminar "Hefen und pathogene
Bakterien"
Di. 09.15 – 10.45 Uhr
2 SWS
Veranstaltungsort: Geb. 25.12.00 R: 32 | Fleig /
Hegemann |
| 111. | Gruppenseminar nach Ankündigung
2-stündig
Forschungszentrum Jülich, Geb. 05.2, Seminarraum | Willbold |
| 112. | Forschungs und Literaturseminar Botanik: Spezielle
Aspekte der Umwelthanpassung pflanzlicher Organismen
2-stündig
Do. 10:00 -12:00 | Baier/Ott |
| 113. | Intrazellulärer Proteintransport
2-stündig
nach Vereinbarung | Köhler |
| 114. | Literaturseminar
2-stündig | Wagner |
| 115. | Literaturseminar
2-stündig
Forschungszentrum Jülich, Geb. 05.2, Seminarraum | Willbold |
| 116. | Literaturseminar: Aktuelle Arbeiten zu
Proteinfehlfaltungskrankheiten | Birkmann /
Dumpitak /
Nagel-Steger |
| 117. | Literaturseminare Molekulare Entwicklungsbiologie für
Diplomanden und Doktoranden
1-stündig
Mi 09:30 - 11:00, Raum 26.13.00.23 | Rüther /
Dildrop /
Dildrop |

118. Literaturseminar für Examenkandidaten in Immunologie Esser
1-stündig
Ort: Institut für Umweltmedizinische Forschung
119. Literaturseminar: Mac OS X Bossinger
2stündig nach Vereinbarung
120. Literaturseminar Mikrobiologie Ramezani-Rad /
1-stündig Ernst / Fleig /
Mo 17:15 - 18:00, 2611.HS 6F Hegemann
für Diplomanden/Diplomandinnen, Studierende im Studiengang Master
Biologie während der Masterarbeit und Doktoranden/Doktorandinnen
121. Literaturseminar über aktuelle Arbeiten der Bossinger
Entwicklungsgenetik von *C. elegans*
Ort nach Vereinbarung
122. Literaturseminar über Arbeiten der Evolutionsgenetik Beye
2stündig nach Vereinbarung
123. Literaturseminar über Arbeiten zu Molekul. Mechanismen der von Mikecz
Transkription, DNA Reparatur + Proteolyse im Säuretierzellkern
2-stündig
Fr 09:00 - 11:00, Institut für Umweltmedizinische Forschung IUF
124. Literaturseminar über Arbeiten zur Entwicklungsgenetik der Simon
Pflanzen
2stündig nach Vereinbarung
125. Literatur- und Forschungsseminar „Angewandte Enzymtechnologie“ Pohl
2-stündig
Mo. 9.00 - 10.30 h FZ Juelich, IMET, Seminarraum
126. Literatur- und Forschungsseminar "Molekulare Rosenau /
Expressionstechnologie" Wilhelm /
2-stündig Jaeger
Di 09:00 - 10:00, FZ Juelich, IMET, Seminarraum
127. Literatur- und Forschungsseminar "molekulare Mikrobiologie Rosenau /
mit Pseudomonaden" Wilhelm
2-stündig
Fr 09:00 - 10:30, FZ Juelich, IMET, Seminarraum
128. Literatur- und Forschungsseminar "Phototrophe Bakterien" Drepper /
2-stündig Jaeger
Phototrophe Bakterien" Mi. 9.30 - 11.00 h FZ Jülich, IMET,
Seminarraum
129. Mitarbeiterseminar der Arbeitsrichtung pflanzliche Membranproteine Groth
2-stündig
130. Mitarbeiterseminar der Arbeitsrichtung Physiologie und Jahns
Biochemie der Pflanzen
2-stündig
Di 09:00 - 11:00, 2621.01.35

- | | | |
|---------------------|---|--|
| 131. | Mitarbeiterseminar der Arbeitsrichtung Systembiologie und Biochemie des intrazellulären Membrantransports in Pflanzen
2-stündig
Fr 10:00 - 12:00, 2621.01.35
Beginn: 11.04.2008 Ende: 25.07.2008 | Weber |
| 132. | Mitarbeiterseminar Molekulare Parasitologie
2-stündig
Seminar für Mitarbeiter der Abt. Molekulare Parasitologie;
Freitags 11-13 Uhr | Wunderlich |
| 133. | Mitarbeiterseminar Physikalische Biologie | Willbold |
| 134. | Mitarbeiterseminar Sinnesökologie
2-stündig
nach Vereinbarung | Lunau /
Eltz |
| 135. | Mitarbeiterseminar Zoomorphologie, Zellbiologie und Parasitologie | Mehlhorn / D'Haese /
Klimpel / Palm / Riehl /
Walldorf |
| 136. | Seminar für Examenskandidaten | Mehlhorn / D'Haese /
Klimpel / Palm / Walldorf |
| 137. | Seminar für Examenskandidaten in Immunologie
2-stündig
Ort: Institut für Umweltmedizinische Forschung | Esser /
Förster |
| 138. | Seminar für Examenskandidaten über Entwicklungsgenetik der Pflanzen
2stündig nach Vereinbarung | Simon |
| 139. | Seminar für Mitarbeiter der Arbeitsrichtung Biochemische Pflanzenphysiologie | Groth |
| 140. | Sonstige Lehrveranstaltung des Hauptstudiums: Molekulare Bioanalytik
2-stündig
Mo 16-18 Uhr Ort: BMFZ, Geb. 23.12, 04 Seminarraum 24 | Köhler /
Metzger |
| Fachdidaktik | | |
| 141. | Halbtägige Exkursionen für Lehramtsstudierende der Biologie | Delhey /
Lunau |
| 142. | Lehr- und Lernformen in der Biologiedidaktik der SI und SII
4-stündig
Mo 09:00 - 13:00, Geb. 26.13 U1 R. | Delhey /
Lunau |
| 143. | Schulpraktikum für Lehramtsstudierende der Biologie der SI und SII an Schulen, einschließlich methodischer und didaktischer Reduktion
2-stündig nach Vereinbarung
Näheres unter: www.uni-duesseldorf.de/MathNat/Zoologie/didaktik.htm | Delhey /
Lunau |

144. Übungen zur Planung, Durchführung und Analyse des Biologieunterrichts der SI und der SII
4-stündig
Di 09:00 - 13:00, Geb. 26.13 U1 R. 31
Delhey / Lunau
- Anleitung zu wissenschaftl. Arbeit**
145. Anleitung zu selbständiger wissenschaftlicher Arbeit (ganztägig) nach Vereinbarung Jülich
Drepper
146. Anleitung zu selbständiger wissenschaftlicher Arbeit (ganztägig) nach Vereinbarung Jülich
Rosenau
147. Anleitung zu selbständiger wissenschaftlicher Arbeit (ganztägig) nach Vereinbarung FZ Juelich, IMET
Pohl
148. Anleitung zu selbständiger wissenschaftlicher Arbeit (ganztägig) nach Vereinbarung FZ Juelich, IMET
Hummel
149. Anleitung zu selbständiger wissenschaftlicher Arbeit (ganztägig) nach Vereinbarung FZ Juelich, IMET
Wilhelm
150. Anleitung zu selbständiger wissenschaftlicher Arbeit (ganztägig) nach Vereinbarung FZ Juelich, IMET
Jaeger
151. Anleitung zu selbständiger wissenschaftlicher Arbeit in Genetik ganztägig nach Vereinbarung Veranstaltungsort: im Institut für Genetik
Beye
152. Anleitung zu selbständiger wissenschaftlicher Arbeit in Genetik
Bossinger
153. Anleitung zu selbständiger wissenschaftlicher Arbeit in Genetik
Simon
154. Anleitung zu selbständiger wissenschaftlicher Arbeit in Immunologie: Esser ganztägig nach Vereinbarung
Ort: Institut für Umweltmedizinische Forschung
Esser
155. Anleitung zu selbständiger wissenschaftlicher Arbeit: Systembiologie des intrazellulären Metabolitransports
Weber
156. Anleitung zu selbstständiger wissenschaftlicher Arbeit in Biophysik
Willbold
157. Anleitung zu selbstständiger wissenschaftlicher Arbeit in Biophysik/Bioinformatik
Steger
158. Anleitung zu selbstständiger wissenschaftlicher Arbeit in der funktionellen Architektur des Säugetierzellkerns Ganztägig nach Vereinbarung
Ort: Institut für umweltmedizinische Forschung (IUF)
von Mikecz
159. Anleitung zu selbstständiger wissenschaftlicher Arbeit in NMR-Spektroskopie / Biophysik
Ort: Forschungszentrum Jülich, INB-2 (IBI-2), Geb. 05.2
Stoldt

- | | |
|--|--|
| 160. Anleitung zu wissenschaftl. Arbeiten in Molekularbiologie | Wagner |
| 161. Anleitung zu wissenschaftlichem Arbeiten in Ökophysiologie der Tiere | Bridges /
Grieshaber |
| 162. Anleitung zu wissenschaftlichen Arbeiten im Bereich Biophysik ganztägig, nach Vereinbarung | Büldt / Fitter /
Granzin /
Labahn |
| 163. Anleitung zu wissenschaftlichen Arbeiten im Bereich intrazellulärer Proteintransport nach Vereinbarung Ort: BMFZ, Gebäude 23.12.04 | Köhler |
| 164. Anleitung zu wissenschaftlichen Arbeiten in Immunologie ganztägig nach Vereinbarung Ort: Bayer Healthcare AG, Toxikologie, Wuppertal | Vohr |
| 165. Anleitung zu wissenschaftlichen Arbeiten in Mikrobiologie Institut für Mikrobiologie Gebäude 26.12, Ebene 01 | Ernst /
Ramezani-Rad |
| 166. Anleitung zu wissenschaftlichen Arbeiten in Funktionelle Genomforschung der Mikroorganismen Lehrstuhl für Funktionelle Genomforschung der Mikroorganismen Gebäude 25.02, Ebene U1 | Hegemann /
Fleig |
| 167. Anleitung zu wissenschaftlichen Arbeiten in Sinnesphysiologie und in Ökologie der Tiere sowie in Fachdidaktik der Biologie | Lunau |
| 168. Anleitung zu wissenschaftlichen Arbeiten in Zoomorphologie, Zellbiologie und Parasitologie | D'Haese /
Greven /
Mehlhorn |
| 169. Anleitung zu wissenschaftlichen Arbeiten in Ecophysiologie und Meeresbiologie | Bridges |
| 170. Anleitung zu selbständiger wissenschaftlicher Arbeit in Botanik und Fachdidaktik | Bickel |
| 171. Anleitung zum selbstständigen wissenschaftlichen Arbeiten: Flechtensymbiose | Ott |
| 172. Anleitung zum selbstständigen wissenschaftlichen Arbeiten: Pflanzliche Umwelthanpassung | Baier |
| Sonstige Lehrveranstaltungen | |
| 173. Biologisches Kolloquium
1-stündig
Do 17:00 - 19:00, 2611.HS 6F | Kunz |
| 174. Grenzfragen der Wissenschaft
1-stündig | Kunz / Schiller /
Schurz |
| 175. Plant Biology Seminars
1-stündig
Mo 17:00 - 18:00, 2611.HS 6B | Groth / Jahns /
Simon / Weber /
Westhoff |

176. SFB 590 Kolloquien
Fr 13:00 - 15:00, 2611.HS 6E
Beginn: 04.04.2008 Ende: 30.09.2008
- Dozenten der
Genetik

Lehrveranstaltungen für das Studium der Biochemie

- Genetik**
177. Bio 7 Genetik Praktikum für Biochemiker und Mathematiker
4-stündig
Mi 14:00 - 18:00, 2621.00.26
Do 14:00 - 18:00, 2621.00.26,
Beginn: 11.06.2008 Ende: 18.07.2008
- Dozenten der
Genetik
178. Bio 7 Genetik Tutorium für Biochemiker und Mathematiker
1-stündig
Mi 10:00 - 11:00, 2621.00.26
Beginn: 16.04.2008 Ende: 18.07.2008
Anmeldung ist erforderlich
- Dozenten der
Genetik
179. Bio 7 Genetik Vorlesung
2-stündig
Do 09:00 - 11:00, 2611.HS 6C
gemeinsame Vorlesung Bio 7, Genetik: Biologen, Biochemiker,
Informatiker, Mathematiker. Anmeldungshinweise:
http://www.genetik.uni-duesseldorf.de/lehre_studium
Vorlesung fällt aus am 1. Mai 2008 und an Fronleichnam (22.5.2008)
- Beye / Bossinger /
Dozenten der Genetik /
Simon
- Entwicklungsbiologie**
180. Entwicklungsbiologie Praktikum
2-stündig
Das Praktikum findet in der ersten Semesterhälfte statt
- Rüther /
Simon
181. Entwicklungsbiologie Vorlesung
2-stündig
Fr 10:15 - 12:00, 2611.HS 6C
Diese Vorlesung ist für Diplom- und Bachelorstudenten im
4. Fachsemester vorgesehen
- Rüther /
Simon
- Biochemie und Physiologie der Pflanzen**
182. Physiologie und Biochemie der Pflanzen f. Biochemiker
Praktikum
4-stündig
Mo 14:00 - 18:00
- Groth / Henze /
Jahns /
Schumann
183. Physiologie und Biochemie der Pflanzen Vorlesung
3-stündig
Mi 08:15 - 10:00, 2611.HS 6C
Fr 09:15 - 10:00, 2611.HS 6C
- Groth /
Jahns /
Weber

Lehrveranstaltungen für das Studium der Informatik

- Entwicklungsbiologie**
184. Entwicklungsbiologie Vorlesung
2-stündig
Fr 10:15 - 12:00, 2611.HS 6C
Diese Vorlesung ist für Diplom- und Bachelorstudenten im 4. Fachsemester vorgesehen
- Rüther / Simon
- Biodiversität, Ökologie und Evolution**
185. Bio 8 Vorlesung: Biodiversität-Ökologie-Evolution
3-stündig
Mi 10:15 - 12:00, 2611.HS 6C
Do 11:15 - 12:00, 2611.HS 6C
- Beye / Lösch / Lunau
- Genetik**
186. Bio 7 Genetik Tutorium für Informatiker
1-stündig
Fr 10:00 - 11:00, 2621.00.30, während des ganzen Sommersemesters, am Freitag nach 1. Mai (2.5.08) und am Freitag nach Fronleichnam (23.5.08) kein Tutorium. gemeinsame Vorlesung Bio 7, Genetik: Biologen, Biochemiker, Informatiker, Mathematiker. Anmeldungshinweise: http://www.genetik.uni-duesseldorf.de/lehre_studium Vorlesung fällt aus am 1. Mai 2008 und an Fronleichnam (22.5.2008)
- Dozenten der Genetik

Lehrveranstaltungen für das Studium der Mathematik

- Allgemeine Biologie**
187. Bio 7 Genetik Praktikum für Biochemiker und Mathematiker
4-stündig
Mi 14:00 - 18:00, 2621.00.26
Do 14:00 - 18:00, 2621.00.26,
Beginn: 11.06.2008 Ende: 18.07.2008
- Dozenten der Genetik
188. Bio 7 Genetik Tutorium für Biochemiker und Mathematiker
1-stündig
Mi 10:00 - 11:00, 2621.00.26
Beginn: 16.04.2008 Ende: 18.07.2008
Anmeldung ist erforderlich
- Dozenten der Genetik
189. Bio 7 Genetik Vorlesung
2-stündig
Do 09:00 - 11:00, 2611.HS 6C
gemeinsame Vorlesung Bio 7, Genetik: Biologen, Biochemiker, Informatiker, Mathematiker. Anmeldungshinweise: http://www.genetik.uni-duesseldorf.de/lehre_studium Vorlesung fällt aus am 1. Mai 2008 und an Fronleichnam (22.5.2008)
- Beye / Bossinger /
Dozenten der Genetik /
Simon

Bio5 Neurobiologie und Zoophysologie Biologie der Pflanzen

190. Physiologie und Biochemie der Pflanzen Vorlesung
3-stündig
Mi 08:15 - 10:00, 2611.HS 6C
Fr 09:15 - 10:00, 2611.HS 6C
Groth /
Jahns /
Weber

Zoologie

191. Vorlesung: Stämme des Tierreichs I , Protozoa bis
Echinodermata
Mehlhorn

Vorlesung: Stämme des Tierreichs II, Chordata
4-stündig
Greven

Mo, Di 09:15 - 11:00, 2611.HS 6C
192. Zoologie Praktikum
4-stündig
Do 09:15 - 10:00, 2611.HS 6B, dies ist nur der
Vorbesprechungstermin
Mehlhorn /
D'Haese /
Mitarbeiter
Beginn: 10.04.2008 Ende: 18.07.2008
Das Praktikum findet in Gruppen entweder Donnerstag
vormittag, Donnerstag nachmittag oder Freitag vormittag statt.

Lehrveranstaltungen für das Studium der Zahnmedizin

193. Wahlfach Vorklinik: Demonstrationskurs Parasitologie
Termin: voraussichtlich Ende September 2008.
Bitte Ankündigung auf der Homepage des Studiendekanats
Medizin beachten!
Mehlhorn /
Klimpel / Walldorf

Allgemeine Veranstaltungen

194. Biologie aktuell
2-stündig
Do 17:00 - 19:00, 2611.HS 6C
Etges /
Fleig
195. Biologisches Kolloquium
1-stündig
Do 17:00 - 19:00, 2611.HS 6F
Kunz
196. Grenzfragen der Wissenschaft
1-stündig
Kunz /
Schiller /
Schurz
197. Plant Biology Seminars
1-stündig
Mo 17:00 - 18:00, 2611.HS 6B
Groth / Jahns /
Simon / Weber /
Westhoff
198. Nutzpflanzen und Inhaltsstoffe, Vorlesung
1-stündig, semesterbegleitend, freitags, 8-9 Uhr
Bickel

Chemie

A) Anorganische Chemie und Strukturchemie

1) Bachelor- und Masterstudiengänge

a) Studiengang B.Sc. Chemie

Modul Chemie der Elemente

- | | | |
|------|--|--|
| 199. | Chemie der Elemente
2-stündig
Fr 09:00 - 11:00, 2641.HS 6G | Frank |
| 200. | Übungen zur Vorlesung Chemie der Elemente
1-stündig
Di 11:00 - 12:00
nach Vereinbarung | Frank |
| 201. | Struktur, Bindung, Reaktivität
2-stündig
Mo 11:00 - 13:00, 2641.HS 6G | Ganter |
| 202. | Übungen zur Vorlesung Struktur, Bindung, Reaktivität
1-stündig
Di 12:00 - 13:00
nach Vereinbarung | Ganter |
| 203. | Praktikum zur Chemie der Elemente
12-stündig Di.- Do. nachmittags, Praktikumsräume | Frank / Kläui /
Ganter / Keck /
MitarbeiterInnen |

Modul Elementorganische Chemie

- | | | |
|------|--|--|
| 204. | Elementorganische Chemie
2-stündig
Mi 09:00 - 11:00, 2641.HS 6G | Frank /
Kläui /
Ganter |
| 205. | Übungen zur Vorlesung Elementorganische Chemie
1-stündig
Di 11:00 - 12:00
s. besonderen Aushang | Frank /
Kläui /
Ganter |
| 206. | Praktikum zur Elementorganischen Chemie
6-stündig nach Vereinbarung | Frank / Kläui / Ganter /
MitarbeiterInnen |

Modul Analytische Methoden in der Chemie

- | | | |
|------|---|----------------------------|
| 207. | Analytische Methoden in der Chemie
4-stündig
Mo 11:00 - 13:00, 2641.HS 6J
Fr 09:00 - 11:00, 2641.HS 6J | Die Dozenten
der Chemie |
|------|---|----------------------------|

208. Übungen zur Vorlesung Analytische Methoden in der Chemie 2-stündig Do 11:00 - 13:00, 2641.HS 6J Die Dozenten der Chemie

Qualifizierungsmodul

209. Bioanorganische Chemie 2-stündig nach Vereinbarung Kläui
210. Übungen zur Vorlesung Bioanorganische Chemie 1-stündig nach Vereinbarung Kläui
211. Praktikum Bioanorganische Chemie 6-stündig nach Vereinbarung Kläui / MitarbeiterInnen
212. Kristallstrukturanalyse 2-stündig nach Vereinbarung Frank
213. Praktikum zur Kristallstrukturanalyse 4-stündig nach Vereinbarung Frank / Reiß / Poll / MitarbeiterInnen
214. Praktikum zur Pulverkristallographie 2-stündig nach Vereinbarung Frank / Reiß / MitarbeiterInnen
215. Seminar zum Praktikum Pulverkristallographie 1-stündig nach Vereinbarung Frank / Reiß
216. Methoden der Reaktions- und Produktkontrolle 2-stündig nach Vereinbarung Kläui
217. Übungen zur Vorlesung Reaktions- und Produktkontrolle 1-stündig nach Vereinbarung Kläui
218. Praktikum zu Methoden der Reaktions- und Produktkontrolle 6-stündig nach Vereinbarung Kläui / MitarbeiterInnen
219. Katalyse 2-stündig nach Vereinbarung Ganter
220. Übungen zur Vorlesung Katalyse 1-stündig nach Vereinbarung Ganter
221. Praktikum Katalyse 6-stündig nach Vereinbarung Ganter / MitarbeiterInnen
222. Supramolekulare Chemie und Nichtkovalente Bindung 2-stündig nach Vereinbarung Frank
223. Übungen zur Vorlesung Supramolekulare Chemie und Nichtkovalente Bindung 1-stündig nach Vereinbarung Frank
224. Praktikum Supramolekulare Chemie 6-stündig nach Vereinbarung Frank / Reiß / Poll / MitarbeiterInnen

b) Studiengang B.Sc. Wirtschaftschemie

Modul Chemie der Elemente

- | | | |
|------|--|--------|
| 225. | Chemie der Elemente
2-stündig
Fr 09:00 - 11:00, 2641.HS 6G | Frank |
| 226. | Übungen zur Vorlesung Chemie der Elemente
1-stündig
Di 11:00 - 12:00
nach Vereinbarung | Frank |
| 227. | Struktur, Bindung, Reaktivität
2-stündig
Mo 11:00 - 13:00, 2641.HS 6G | Ganter |
| 228. | Übungen zur Vorlesung Struktur, Bindung, Reaktivität
1-stündig
Di 12:00 - 13:00
nach Vereinbarung | Ganter |

c) Studiengang B.Sc. Biologie

- | | | |
|------|--|------------------------------------|
| 229. | Anorganische und Allgemeine Chemie
4-stündig
Mo 11:00 - 13:00, 26.11 HS 6C
Mi 09:00 - 11:00, 26.41. HS 6J | Beckmann /
Finze /
Kunz |
| 230. | Übungen zur Vorlesung Anorganische und Allgemeine Chemie
2-stündig
Di., Do. 8:00 - 9:00, 26.41. HS 6J | Beckmann /
Finze /
Kunz |
| 231. | Experimentelle Übungen in Anorganischer und Allgemeiner Chemie
nach Vereinbarung, Praktikumsräume 26.31 | Kläui / Keck /
MitarbeiterInnen |
| 232. | Seminar zu den experimentellen Übungen in Anorganischer und Allgemeiner Chemie
Mi 14:00 - 16:00, 26.41. HS 6J | Kläui /
Keck |
| 233. | Übungen für Studierende der Biologie zu den experimentellen Übungen in Anorganischer und Allgemeiner Chemie
Di, Fr nachmittags, 26.41.HS 6G, 6H, 6J | Beckmann /
Finze /
Kunz |

2) Diplomstudiengänge

2.1. Veranstaltungen nach der Diplomvorprüfung

a) Pflichtveranstaltungen

- | | | |
|------|---|-------|
| 234. | Anorganische Chemie III (Koordinationschemie I) (für Studierende der Chemie und Wirtschaftschemie)
2-stündig
Do 09:00 - 11:00, 2641.HS 6G | Kläui |
|------|---|-------|

235. Anorganische Chemie IV (Grundzüge der Festkörper- und Strukturchemie) (für Studierende der Chemie, Wirtschaftschemie, Biologie (WP), Physik (WP) und des Lehramts Chemie (WP))
2-stündig
Mi 09:00 - 11:00, 2641.HS 6H Frank
236. Praktikum Anorganische Chemie (Fortgeschrittenen Praktikum für Studierende der Chemie) Blockveranstaltung nach Vereinbarung (28 Nachmittage) Kläui / Frank / Ganter / Diemert / Poll / Reiß / Peters MitarbeiterInnen
237. Praktikum Anorganische Chemie (Fortgeschrittenen Praktikum für Studierende der Wirtschaftschemie) Blockveranstaltung nach Vereinbarung (28 Nachmittage) Kläui / Frank / Ganter / Diemert / Poll / Reiß / Peters / MitarbeiterInnen

c) Wahlpflicht- und Wahlveranstaltungen

Schwerpunktfächer im Vertiefungs- bzw. Spezialisierungsstudium

b1) Festkörper- und Strukturchemie

b2) Analytische Chemie

b3) Metallorganische Chemie und Katalyse an Übergangsmetallzentren (Weitere Veranstaltungen zu diesem Schwerpunkt bei b2) Organische Chemie und Makromolekulare Chemie)

238. Supramolekulare Chemie und Nichtkovalente Bindung (zu b1) 2-stündig nach Vereinbarung Frank
239. Metallorganische Komplexchemie (zu b3) 2-stündig Fr 09:00 - 11:00, 2641.HS 6H Pörschke
240. Einführung in die metallorganische Chemie (zu b3) 2-stündig nach Vereinbarung Ganter
241. Seminar über eigene Arbeiten und ausgewählte Themen der Anorganischen und Elementorganischen Chemie (für Mitarbeiter/innen) 1-stündig nach Vereinbarung Kläui / Ganter / Diemert / Keck / Peters
242. Massenspektrometrisches Seminar 1-stündig nach Vereinbarung Keck
243. Seminar für Festkörper- und Strukturchemie für Mitarbeiter/innen und Studierende der Chemie, Biologie und Physik) 2-stündig Fr 11:00 - 13:00, 2641.HS 6H Frank
244. Experimentelle Übungen zur Kristallstrukturbestimmung (zu b1) (für Studierende der Chemie, des Lehramts Chemie und der Physik) 6-stündig nach Vereinbarung Frank / Poll / Reiß

- | | |
|---|--|
| 245. Spezielle pulverkristallographische Analytik - Praxiskurs mit Übungen (zu b1)
2-stündig nach Vereinbarung | Reiß |
| 246. Übungen zu Recherchen in Strukturdatenbanken (zu b1)
2-stündig nach Vereinbarung | Frank / Poll /
Reiß |
| 247. Übungen zur Strukturaufklärung mittels kombinierter NMR, IR, UV-vis und MS-Methoden (zu b3)
4-stündig nach Vereinbarung | Kläui / Braun /
Ganter / Keck /
Peters |
| 248. Praktikum zu Kristallzuchtmethoden (zu b1)
2-stündig nach Vereinbarung | Frank / Poll /
MitarbeiterInnen |
| 249. Praktikum zur Thermischen Analyse (zu b1)
2-stündig nach Vereinbarung | Frank / Poll /
MitarbeiterInnen |
| 250. Praktikum zu Präparativen Methoden der Festkörperchemie (zu b1)
4-stündig nach Vereinbarung | Frank /
MitarbeiterInnen |
| 251. Praktikum in Supramolekularer Anorganischer und Metallorganischer Chemie (zu b1)
12-stündig nach Vereinbarung | Frank /
Reiß /
MitarbeiterInnen |
| 252. Praktikum in Metallorganischer Chemie und Katalyse (zu b3)
10-stündig nach Vereinbarung | Kläui / Ganter /
MitarbeiterInnen |

3) Weitere Veranstaltungen

- | | |
|--|--|
| 253. Chemisches Praktikum II
(für Studierende des Lehramts Chemie)
4-stündig nach Vereinbarung | Frank / Poll / Reiß /
MitarbeiterInnen |
| 254. Anleitung zu selbständiger wissenschaftlicher Arbeit
täglich (priv.) | Frank / Kläui /
Ganter / Pörschke |
| 255. Anorganisch-Chemisches Kolloquium
2-stündig
Mo 17:00 - 19:00, 2641.HS 6H
nach besonderer Ankündigung | Die Dozenten
der
Anorganischen
Chemie |
| 256. Chemisches Kolloquium
2-stündig
Mi 17:00 - 19:00, 14-täglich, 2641.HS 6G
nach besonderer Ankündigung | Die Dozenten
der Chemie |

B) Organische Chemie und Makromolekulare Chemie

1) Bachelor und Master Studiengänge: Biochemie, Chemie und Wirtschaftschemie

- | | |
|---|--------|
| 257. Prinzipien und Mechanismen der Organischen Chemie (POC)
4-stündig
Di, Mi 11:00 - 13:00, 2641.HS 6G | Müller |
|---|--------|

258. POC-Übungen
2-stündig
Fr 11:00 - 13:00, 2633.00.33, Gruppe 1, Beginn: 11.04.2008
Fr 11:00 - 13:00, 2643.00.12, Gruppe 2, Beginn: 11.04.2008
Fr 11:00 - 13:00, 2643.00.34, Gruppe 3, Beginn: 11.04.2008
Mo 1:00 - 13:00, 2643.00.34, Gruppe 4, Beginn: 14.04.2008
Mi 09:00 - 11:00, 2633.00.33, Gruppe 5, Beginn: 16.04.2008
Mi 09:00 - 11:00, 2643.00.12, Gruppe 6, Beginn: 16.04.2008
Die Aufteilung in die Übungsgruppen erfolgt im Rahmen der POC-Vorlesung. Müller / Beutner / MitarbeiterInnen
259. Erwerb der Sachkunde gemäß GefStoffV (Rechtliche Vorschriften und toxikologische Aspekte)
2-stündig
Di 08:00 - 09:00, 2641.HS 6G
Mi 08:00 - 09:00, 2641.HS 6G Fahr
260. Großtechnische Prozesse in der Organischen Chemie
2-stündig
Vorlesung des Qualifizierungsmoduls AOC I für Studierende des B.Sc. Chemie Blockveranstaltung nach Vereinbarung in der ersten Hälfte des Semesters, siehe separaten Aushang Ritter
261. Multikomponenten- und Domino-Reaktionen
2-stündig
Vorlesung des Qualifizierungsmoduls AOC II für Studierende des B.Sc. Chemie Blockveranstaltung nach Vereinbarung in der ersten Hälfte des Semesters, siehe separaten Aushang Müller
- Bei Bedarf:
Wahlmodule zur Polymerchemie und zu Funktionsmaterialien
Ansprechpartner: Dr. M. Tabatabai
Wahlmodule zur Organischen Chemie und zur Stereoselektiven Synthese
Ansprechpartner: Dr. S. Beutner

2) Diplomstudiengänge: Chemie und Wirtschaftschemie

Pflichtveranstaltungen

262. Heterocyclen (OC III) (für Studierende der Chemie und Wirtschaftschemie)
2-stündig
Di 09:00 - 11:00, 2641.HS 6H Müller
263. Moderne Synthesemethoden (OC IV) (für Studierende der Chemie und Wirtschaftschemie)
2-stündig
Mo 11:00 - 13:00, 2641.HS 6H Pietruszka
264. Makromolekulare Chemie II (für Studierende der Chemie und Wirtschaftschemie)
2-stündig
Do 11:00 - 13:00, 2641.HS 6G Ritter

265. Experimentelle Übungen zur Organischen Chemie (für Studierende der Chemie n.d.V.)
Praktikum und begleitendes Seminar in der 2. Hälfte des Semesters siehe separaten Aushang
Braun / Müller / Ritter / Staudt / Mayer / MitarbeiterInnen
266. Experimentelle Übungen zur Organischen Chemie Teil 2 (für Studierende der Wirtschaftschemie n.d.V.)
siehe separaten Aushang
Braun / Müller / Ritter / Staudt / Tabatabai / MitarbeiterInnen
267. Experimentelle Übungen zur Organischen Chemie (für Studierende des Lehramts)
ganztätig, nach Vereinbarung
Braun / Müller / Ritter / Staudt / Tabatabai / MitarbeiterInnen
268. Erwerb der Sachkunde gemäß GefStoffV (Rechtliche Vorschriften und toxikologische Aspekte)
2-stündig
Di, Mi 08:00 - 09:00, 2641.HS 6G
Fahr

a) Wahlpflicht- und Wahlveranstaltungen

269. Makromolekulare Chemie III
2-stündig
Mi 11:00 - 13:00, 2641.HS 6H
Polymeranalytik und phys. Eigenschaften Begleitend zu den Experimentellen Übungen zur Makromolekularen Chemie
Schmidt
270. Experimentelle Übungen zur Makromolekularen Chemie (für Studierende der Chemie)
siehe separaten Aushang
Ritter / Tabatabai / MitarbeiterInnen
271. Experimentelle Übungen zur Makromolekularen Chemie (für Studierende der Wirtschaftschemie)
siehe separaten Aushang
Ritter / Tabatabai / MitarbeiterInnen

b) Wahlpflicht- und Wahlveranstaltungen

Vertiefungs- und Spezialisierungsstudium

b1) Monomere und Polymere Organische Materialien/Bioorganische Chemie und Wirkstoffe

b2) Metallorganische Chemie und Katalyse an

Übergangsmetallzentren (siehe auch b3) Anorganische Chemie und Strukturchemie

272. Spezielle Makromolekulare Chemie: Funktionsmaterialien
Blockveranstaltung siehe besonderen Aushang
Staudt
273. Enzyme in der Organischen Synthese (für Studierende der Chemie und Wirtschaftschemie (WP))
2-stündig
Mo 09:00 - 11:00, 2641.HS 6H
Pietruszka
274. Stereoselektive Synthese (zu b1 und b2)
2-stündig
Di 09:00 - 11:00, 2643.00.34
siehe separaten Aushang
Braun

275. Moderne Organische Photochemie (zu b1) Schaper
Mi 11:00 - 13:00, 2643.00.34
276. Retrosynthese und Synthesepfung (zu b1 und b2) Braun
2-stündig
Do 09:00 - 11:00, 2643.00.34
277. Funktionelle Materialien und Werkstoffe (zu b1) Iden
(mit 2tägiger Exkursion)
1-stündig
siehe separaten Aushang
278. Polymere und Licht (zu b1) Klee
1-stündig
279. Experimentelle Übungen zur Speziellen Organischen Chemie Braun / Müller /
der Materialien, Wirk- und Naturstoffe (zu b1) Ritter / Staudt /
ganztägig, täglich (12.6 Wochen) Schaper
siehe separaten Aushang MitarbeiterInnen

3) Lehrveranstaltungen für Studierende anderer Studiengänge

280. Organische Chemie für Studierende der Biologie N.N.
4-stündig
Di 11:00 - 13:00, 2641.HS 6J
Mi 11:00 - 13:00, 2641.HS 6J
Wahlpflichtvorlesung für Studierende des Studiengangs B.Sc. Physik
Anwesenheitskontrolle.
281. OC-Übungen für Studierende der Biologie oder OC im Braun / Müller /
Nebenfach Beutner
Di 13:00 - 14:00, 2641.HS 6H
Beginn: 22.04.2008 Ende: 18.07.2008
Mi 13:00 - 14:00, 2641.HS 6H
Beginn: 23.04.2008 Ende: 08.07.2008
Übung begleitend zur OC-Grundvorlesung. Die Teilnahme an
den Übungen erfolgt auf freiwilliger Basis.
282. Organisch-Chemisches Praktikum für Studierende der Biologie Braun / Müller /
ganztägig, Ferienkurs Ritter / Staudt /
siehe separaten Aushang Beutner /
MitarbeiterInnen
283. Ausgewählte Grundbegriffe der Organischen Chemie für Schaper
Studierende der Informatik
Terminabsprache nach Vereinbarung

4) Veranstaltungen für Studierende der Human- und Zahnmedizin

284. Chemie für Studierende der Human- und Zahnmedizin Staudt /
Seminar zum Praktikum (Anwesenheitspflicht) MitarbeiterInnen
26.05. - 05.06. 2008
Mo., Mi., Do 13-17 Uhr
Bitte die Aushänge zur Gruppeneinteilung beachten!

285. Chemie für Studierende der Human- und Zahnmedizin Staudt /
MitarbeiterInnen
4-stündig
Das Praktikum wird mit einer Klausur zum Ende des Sommersemesters
abgeschlossen.
09.06. - 03.07.2008, Mo., Mi., Do., 12.30 - 18 Uhr
Bitte die Aushänge zur Gruppeneinteilung beachten!

286. Polymere in medizinischen Anwendungen Staudt
(Wahlpflichtveranstaltung für Studierende der Humanmedizin in
der Vorklinik)
2-stündig
Blockveranstaltung: 10:00 - 16:00 Uhr, 26.33.U1 Raum 31
Einführungsveranstaltung: Zeit: 14. Mai 2008, 12:30 Uhr,
Ort: 26.33.U1, Raum 31
Veranstaltungstyp: Vorlesung mit Seminar (Referate der
Studierenden und einem Praktikumsnachmittag)

5) Seminare, Kolloquien etc.

287. Anleitung zu wissenschaftlichen Arbeiten Birkofer / Braun /
Martin / Müller / Ritter /
Staudt / Wulff / Schaper
nach Vereinbarung (ganztägig)

288. Seminar für Wissenschaftliche MitarbeiterInnen Ritter
siehe separaten Aushang (2stündig)

289. Seminar für Wissenschaftliche MitarbeiterInnen Schaper
siehe separaten Aushang (2stündig)

290. Seminar für Wissenschaftliche MitarbeiterInnen Staudt
siehe separaten Aushang (2stündig)

291. Seminar für Wissenschaftliche MitarbeiterInnen Müller
siehe separaten Aushang (2stündig)

292. Seminar für Wissenschaftliche MitarbeiterInnen Braun
siehe separaten Aushang (2stündig)

293. Organisch-Chemisches Kolloquium
Mo 15:00 - 17:00, 2641.HS 6H
Di, Do 17:00 - 19:00, 2641.HS 6H

294. Makromolekulares Kolloquium
siehe separate Ankündigungen

295. Chemisches Kolloquium Die Dozenten
der Chemie
2-stündig
Mi 17:00 - 19:00, 14-täglich, 2641.HS 6G
nach besonderer Ankündigung

296. Kolloquium des SFB 663: "Molekulare Fleig / Gärtner / Heberle / Holzwarth
Jahns / Kleinermanns / Kühnemuth /
Lubitz / Marian / Martin / Müller /
Ritter / Schaper / Schmitt / Seidel /
Stahl / Staudt / Thiel / Weinkauf
Antwort nach elektronischer Anregung"
14-täglich: Mi 17:00 - 19:00, 2641.HS 6H
nach separater Ankündigung, im Wechsel
mit dem Chemischen Kolloquium



297. Seminar des SFB 663: "Molekulare Antwort nach elektronischer Anregung" in englischer Sprache nach separater Ankündigung, 2x pro Semester
 Fleig / Gärtner / Heberle / Holzwarth / Jahns / Kleinermanns / Kühnemuth / Lubitz / Marian / Martin / Müller / Ritter / Schaper / Schmitt / Seidel / Stahl / Staudt / Thiel / Weinkauff

C) Physikalische Chemie und Elektrochemie

1) Veranstaltungen vor der Diplomvorprüfung bzw. Zwischenprüfung

298. Mathematische Methoden in der Chemie II (für Studierende der Chemie und Wirtschaftschemie) 3-stündig
 Mo 09:00 - 11:00, 2641.HS 6G
 Di 09:00 - 10:00, 2641.HS 6G
 Bettermann
299. Übungen zur Vorlesung Mathematische Methoden in der Chemie II (für Studierende der Chemie und Wirtschaftschemie) 1-stündig
 Di 10:00 - 11:00, 2641.HS 6G
 Bettermann
300. "Grundlagen der Physikalischen Chemie" mit der Teilvorlesung PC I: "Vom Atom zur kondensierten Materie" (für Studierende der Chemie und Wirtschaftschemie) 3-stündig
 Mo 09:00 - 11:00, 2641.HS 6J
 Fr 11:00 - 12:00, 2641.HS 6J
 Äquivalenzbescheinigungen für die Vorlesung PC I des Diplomstudienganges werden durch Bestehen einer Klausur erworben.
 Seidel
301. Übungen zur Teilvorlesung PC I: "Vom Atom zur kondensierten Materie" (für Studierende der Chemie und Wirtschaftschemie) 1-stündig
 Fr 12:00 - 13:00, 2641.HS 6J
 Seidel / Lohrengel
302. "Grundlagen der Physikalischen Chemie" mit der Teilvorlesung PC II: "Thermodynamik und chemische Kinetik" (für Studierende der Chemie und Wirtschaftschemie) 3-stündig
 Di, Do 09:00 - 10:00, 2641.HS 6J
 Äquivalenzbescheinigungen für die Vorlesung PC II des Diplomstudienganges werden durch Bestehen einer Klausur erworben.
 Kleinermanns
303. Übungen zur Teilvorlesung PC II: "Thermodynamik und chemische Kinetik" (für Studierende der Chemie und Wirtschaftschemie) 1-stündig
 Do 10:00 - 11:00, 2641.HS 6J
 Kleinermanns / Schmitt
304. Praktikum zu den "Grundlagen der Physikalischen Chemie" (GPC-P) (für Studierende der Chemie) s. besondere Ankündigung
 Äquivalenzbescheinigungen für den Diplomstudiengang werden durch Bestehen einer Klausur zur Vorlesung erworben.
 Kleinermanns / Kühnemuth / Oesterheld / Schmitt / Seidel / Weinkauff

- | | | |
|------|--|---|
| 305. | Praktikum zu den "Grundlagen der Physikalischen Chemie" (GPC-P) (für Studierende der Wirtschaftschemie)
s. besondere Ankündigung
Äquivalenzbescheinigungen für den Diplomstudiengang werden durch Bestehen einer Klausur zur Vorlesung erworben. | Kleinermanns /
Kühnemuth /
Oesterhelt /
Schmitt / Seidel
Weinkauf |
| 306. | Apparative Übungen zur Physikalischen Chemie (für Studierende der Biologie (WP))
Anmeldung bei Priv.-Doz. Dr. M. Lohrengel,
Gebäude 26.32, Ebene 02, Raum 34 | Lohrengel |
| 307. | Apparative Übungen zur Physikalischen Chemie (für Studierende des Lehramtes S II) (Grund- und Hauptstudium StO §7, Tab. 1.3)
Anmeldung bei Priv.-Doz. Dr. M. Schmitt
Gebäude 26.43, Ebene 02, Raum 43 | Kleinermanns /
Schmitt /
Weinkauf |

2) Veranstaltungen nach der Diplomvorprüfung bzw. Zwischenprüfung

a) Pflichtveranstaltungen

- | | | |
|------|---|---|
| 308. | Physikalisch-Chemisches Praktikum (für Studierende der Chemie) Teil I: Molekülspektroskopie
siehe besondere Ankündigung Lehrstuhl I | Kleinermanns /
Weinkauf /
Schmitt |
| 309. | Physikalisch-Chemisches Praktikum (für Studierende der Wirtschaftschemie) Teil I: Molekülspektroskopie
siehe besondere Ankündigung Lehrstuhl I | Kleinermanns /
Weinkauf /
Schmitt |
| 310. | Physikalisch-Chemisches Praktikum (für Studierende der Chemie) Teil II: Kondensierte Phase und Grenzflächen, Kinetik
6-stündig, s. besondere Ankündigung Lehrstuhl II | Seidel /
Lohrengel /
Kühnemuth |
| 311. | Physikalisch Chemisches Praktikum (für Studierende der Wirtschaftschemie) Teil II: Kondensierte Phase und Grenzflächen
5-stündig, s. besondere Ankündigung | Kühnemuth /
Lohrengel /
Seidel |
| 312. | Seminar zum Physikalisch Chemischen Praktikum (für Studierende der Wirtschaftschemie)
Teil I: Molekülspektroskopie | Kleinermanns /
Schmitt |
| 313. | Seminar zum Physikalisch Chemischen Praktikum (für Studierende der Chemie und Wirtschaftschemie)
Teil II: Kondensierte Phase und Grenzflächen
siehe besondere Ankündigung | Lohrengel /
Seidel |

b) Wahlpflicht- und Wahlmodule

Schwerpunktfächer im Vertiefungs- bzw. Spezialisierungsstudium

- b1) Physikalische Chemie
- b2) Elektrochemie
- b3) Spektroskopie und Moleküldynamik
- b4) Materialwissenschaft
- b5) Analytik

314. Grundlagen und aktuelle Anwendungen der Fluoreszenzspektroskopie (zu b1, b3)
2-stündig
Geb. 26.32 Ebene 02 Raum 25 s. besondere Ankündigung Seidel
315. Physikalische Chemie der Grenzflächen für technische Prozesse (zu b1, b2, b4)
2-stündig nach Vereinbarung von Rybinski
316. Elektrochemische Kinetik (zu b1, b2, b4)
2-stündig nach Vereinbarung Staikov
317. Die moderne Massenspektrometrie von Makromolekülen (MSM)
Vorlesung 2 SWS; Seminar 1 SWS; Praktikum 6 WS
Termin nach Absprache am 10.04.08 um 14 Uhr c.t. im Seminarraum der PC I Weinkauff
318. Laserspektroskopie an biologisch relevanten Molekülen (zu b1 und b2)
2-stündig
Fr 9:00 - 11:00 Bettermann
319. Allgemeine Biophysik (für Studierende der Physik und Chemie)
2-stündig
Gebäude 26.32, Ebene 02, Raum 25 nach Vereinbarung Oesterhelt
320. Seminar über eigene Arbeiten (zu b1, b3)
(für Mitarbeiter/innen)
Do 9:00 - 11:00 (nach besonderer Ankündigung) Bettermann /
Kleinermanns /
Schmitt / Weinkauff
321. Seminar für Mitarbeiter/innen
Gebäude 26.32, Ebene 02, Raum 25
siehe besondere Ankündigung Seidel
322. Seminar für Mitarbeiter/innen (zu b3, b4, b5)
Gebäude 26.32, Ebene 02, Raum 25
siehe besondere Ankündigung Oesterhelt
323. Seminar zu Drittmittel- und Industrieprojekten
2-stündig nach Vereinbarung Lohrengel
324. Molekülspektroskopie und Massenspektrometrie geladener Systeme (zu b1, b3)
Mo. - Fr.,
nach Vereinbarung
Lehrstuhl I Weinkauff
325. Apparative Übungen zur Mikroelektrochemie und Physikalischen Chemie kondensierter Phasen (zu b1, b2, b4)
Mo.-Fr. ganztägig nach Vereinbarung Lohrengel
326. Apparative Übungen zu Einzelmolekültechniken und Fluoreszenzspektroskopie (zu b1, b3, b4, b5)
Mo.-Fr. ganztägig nach Vereinbarung Kühnemuth /
Seidel

327. Apparative Übungen zur Nanoanalytik (zu b1, b3, b4, b5) Oesterhelt
Mo.-Fr. ganztägig nach Vereinbarung
328. Apparative Übungen zu Physikalischen Chemie für Biologen (WP) Oesterhelt /
(Anmeldung bei Priv.-Doz. Dr. M. M. Lohrengel Lohrengel
Geb. 26.32., Ebene O2, Raum34)
329. Apparative Übungen zur Physikalischen Chemie Bettermann / Kleinermanns /
(für Studierende der Physik (WP)) Lohrengel / Oesterhelt /
Mo.-Fr. (ganztägig) nach besonderen Aushang Schmitt / Seidel / Weinkauff
330. Anleitung zu selbständiger wissenschaftlicher Arbeit Bettermann /
Mo. - Fr. ganztägig (priv.) Lehrstuhl I und II Kleinermanns / Lohrengel
Oesterhelt / Schmitt /
Seidel / Weinkauff
331. Kolloquium des SFB 663: "Molekulare Fleig / Gärtner / Heberle /
Antwort nach elektronischer Anregung" Holzwarth / Jahns / Kleinermanns /
14-tägig: Mi 17:00 - 19:00, 2641.HS 6H Kühnemuth / Lubitz / Marian /
nach separater Ankündigung, Martin / Müller / Ritter / Schaper /
im Wechsel mit dem Chemischen Schmitt / Seidel / Stahl / Staudt /
Kolloquium Thiel / Weinkauff
332. Seminar des SFB 663: "Molekulare Fleig / Gärtner / Heberle / Holzwarth /
Antwort nach elektronischer Anregung" Jahns / Kleinermanns / Kühnemuth /
in englischer Sprache, Lubitz / Marian / Martin / Müller /
nach separater Ankündigung, Ritter / Schaper / Schmitt / Seidel /
2x pro Semester Stahl / Staudt / Thiel / Weinkauff

3) Veranstaltungen für Bachelor- und Masterstudiengänge

333. Modul "Mathematische Methoden in der Chemie II" (MMC II) Bettermann
(für Studierende der Chemie (B.Sc.) und Biochemie (B.Sc.))
3-stündig
Mo 09:00 - 11:00, HS 6G
Di 09:00 - 10:00, HS 6G
334. Übungen zum Modul "Mathematische Methoden in der Chemie Bettermann
II" (MMC II) (für Studierende der Chemie (B.Sc.) und Biochemie
(B.Sc.))
1-stündig
Di 10:00 - 11:00, HS 6G
335. Modul: "Grundlagen der Physikalischen Chemie" (GPC) mit Seidel
dem Teilmodul PC I: "Vom Atom zur kondensierten Materie"
(für Studierende der Chemie (B.Sc.) und Biochemie (B.Sc.))
3-stündig
Mo 09:00 - 11:00, HS 6J
Fr 11:00 - 12:00, HS 6J
336. Übungen zum Teilmodul PC I: "Vom Atom zur kondensierten Seidel /
Materie" (für Studierende der Chemie (B.Sc.) und Biochemie Lohrengel
(B.Sc.))
1-stündig
Fr 12:00 - 13:00, HS 6J

337. Modul "Grundlagen der Physikalischen Chemie" (GPC) mit dem Teilmodul PC II: Thermodynamik und chemische Kinetik (für Studierende der Chemie (B.Sc.) und Biochemie (B.Sc.))
3-stündig
Di 09:00 - 11:00, HS 6J
Do 09:00 - 10:00, HS 6J Kleinermanns
338. Übungen zur Teilmodul PC II: Thermodynamik und chemische Kinetik (für Studierende der Chemie (B.Sc.) und Biochemie (B.Sc.))
1-stündig
Do 10:00 - 11:00, HS 6J Kleinermanns / Schmitt
339. Wahlpflichtmodul "Allgemeine Biophysik" (für Studierende der Physik (M.Sc.), Biochemie (M.Sc.))
Gebäude 26.32, Ebene 02, Raum 25 nach Vereinbarung Oesterhelt
340. Praktikum zu den "Grundlagen der Physikalischen Chemie" (GPC-P) (für Studierende der Biochemie (B.Sc.))
siehe besondere Ankündigung Kleinermanns / Weinkauff / Schmitt Seidel / Oesterhelt Kühnemuth
341. Praktikum zu den "Grundlagen der Physikalischen Chemie" (GPC-P) (für Studierende der Chemie (B.Sc.))
siehe besondere Ankündigung Kleinermanns / Weinkauff / Schmitt / Seidel / Oesterhelt / Kühnemuth

D) Theoretische Chemie und Computerchemie

Modul Fortgeschrittene Theoretische Chemie (FoTC) (Qualifizierungsmodul Chemie BSc, Wahlpflichtmodul Chemie MSc (Forschungsschwerpunkt III), Wahlpflichtmodul Chemie Diplom, Informatik MSc, Physik MSc)

342. QC II: Fortgeschrittene Quantenchemie
2-stündig
Mo 09:00 - 11:00, 2642.03.11 Fleig
343. Gruppentheorie
2-stündig
Di 11:00 - 13:00, 2642.03.11 Marian
344. Übungen zu QC II
1-stündig
Mi 11:00 - 12:00, 2642.03.11 Fleig / MitarbeiterInnen
345. Übungen zur Gruppentheorie
1-stündig
Mi 12:00 - 13:00, 2642.03.11 Marian / MitarbeiterInnen

Schwerpunktfach Theoretische Chemie im Vertiefungs- bzw. Spezialisierungsstudium

- | | | |
|------|---|--|
| 346. | Spin Magnetic Interactions
2-stündig
Mo 11:00 - 13:00, 2642.03.11 | Marian |
| 347. | Ausgewählte Kapitel zur Theoretischen Chemie
2-stündig
Do 15:00 - 17:00, 2642.03.11 | Marian /
Fleig |
| 348. | Forschungspraktikum für das Vertiefungs- und Spezialisierungsstudium Theoretische Chemie (für Studierende der Chemie und der Physik)
nach Vereinbarung (12stündig) | Marian |
| 349. | Anleitung zu selbständiger wissenschaftlicher Arbeit (für Diplomandinnen, Diplomanden, Doktorandinnen und Doktoranden)
täglich (ganztägig) | Marian /
Fleig |
| 350. | Introductory Graduate Course of the SFB 663
"Molecular Response to Electronic Excitation"
2-stündig
Mi 13:00 - 17:00, 14-tägig, 2642.03.11
siehe besonderen Aushang | Fleig / Gärtner / Heberle /
Holzwarth / Jahns /
Kleinermanns / Lubitz / Marian /
Martin / Müller / Ritter / Schaper /
L. Schmitt / M. Schmitt / Seidel /
Stahl / Staudt / Thiel / Weinkauff |
| 351. | Kolloquium des SFB 663: "Molekulare Antwort nach elektronischer Anregung"
Mi 17:00 - 19:00, 14-tägig, 2641.HS 6H
nach separater Ankündigung, im Wechsel mit dem Chemischen Kolloquium | Fleig / Gärtner / Heberle / Holzwarth /
Jahns / Kleinermanns / Kühnemuth /
Lubitz / Marian / Martin / Müller /
Ritter / Schaper / Schmitt / Seidel /
Stahl / Staudt / Thiel / Weinkauff |
| 352. | Seminar des SFB 663: "Molekulare Antwort nach elektronischer Anregung"
in englischer Sprache,
nach separater Ankündigung,
2x pro Semester | Fleig / Gärtner / Heberle / Holzwarth /
Jahns / Kleinermanns / Kühnemuth /
Lubitz / Marian / Martin / Müller / Ritter /
Schaper / Schmitt / Seidel / Stahl /
Staudt / Thiel / Weinkauff |
| 353. | Chemisches Kolloquium
2-stündig
14-tägig: Mi 17:00 - 19:00, 2641.HS 6G
nach besonderer Ankündigung | Die Dozenten
der Chemie |

E) Biochemie

- | | | |
|------|---|--------------------|
| 354. | Modul Biochemie I (für Studierende der Biochemie und für Studierende der Chemie und Biologie mit Vertiefungsstudium Biochemie)
Vorlesung: Mo, Di, Do 11-13, Mi 10-12 (1. Semesterhälfte)
Praktikum: Di - Fr 14-18 (1. Semesterhälfte)
Anmeldung bei Dr. Schulte Geb. 26.42.03 Raum 29
Teilnehmerzahl begrenzt | Schmitt /
Weiss |
|------|---|--------------------|

- | | | |
|------|--|---------------------------------|
| 355. | Modul "Vom Gen zur in-silico Struktur" (für Studierende der Biochemie, Chemie und Biologie)
Vorlesung, Übungen, Praktikum (nach Vereinbarung) | Schmitt |
| 356. | Vertiefte Biochemie (für Studierende der Chemie und der Biologie (WP))
Vorlesung und Experimentelle Übungen (nach Vereinbarung; Anmeldung bei Dr. Schulte, 26.42.03 R 29) | Schmitt /
Schulte /
Weiss |
| 357. | Spezielles Laborpraktikum
nach Vereinbarung
Anmeldung bei Dr. Schulte, 26.42.03 R 29 | Schmitt /
Schulte /
Weiss |
| 358. | Anleitung zum wissenschaftlichen Arbeiten
(für DiplomandInnen und DoktorandInnen, nach Vereinbarung) | Schmitt /
Schulte / Weiss |
| 359. | Chemisches Kolloquium
2-stündig
14-täglich: Mi 17:00 - 19:00, 2641.HS 6G
nach besonderer Ankündigung | Die Dozenten
der Chemie |

F) Bioorganische Chemie

Aktualisierte Informationen durch Aushang im Institut für Biochemie bzw. organische Chemie oder unter <http://www.uni-duesseldorf.de/WWW/MathNat/biochem/courses.shtml>

Veranstaltungen nach der Diplomvorprüfung

- | | | |
|------|---|------------|
| 360. | Moderne Synthesemethoden (OC IV) (für Studierende der Chemie und Wirtschaftschemie)
2-stündig
Mo 11:00 - 13:00, 2641.HS 6H | Pietruszka |
| 361. | Vertiefungsstudium: Enzyme in der Organischen Synthese (für Studierende der Chemie und Wirtschaftschemie (WP))
2-stündig
Mo 09:00 - 11:00 | Pietruszka |
| 362. | Projektpraktikum Bioorganische Chemie im Vertiefungs- bzw. Spezialisierungsstudium
(nach Absprache) | Pietruszka |

Veranstaltungen im Masterstudiengang Biochemie

- | | | |
|------|---|-----------------------|
| 363. | Modul Molekulare und Chemische Enzymtechnologie
15 Kreditpunkte (nach Absprache) | Jäger /
Pietruszka |
| 364. | Modul Naturstofftotalsynthese I
8 Kreditpunkte (nach Absprache) | Pietruszka |
| 365. | Modul Naturstofftotalsynthese II
8 Kreditpunkte (nach Absprache) | Pietruszka |
| 366. | Forschungsmodul
15 Kreditpunkte (jederzeit nach Absprache) | Pietruszka |

- | | | |
|------|---|--|
| 367. | Methoden der Organischen Chemie
2-stündig
Mi 9:00 - 11:00, siehe besonderen Aushang | Pietruszka |
| 368. | Mikrobielle Biotechnologie
1-stündig
Mi 11:00 - 12:00, siehe besonderen Aushang | Jäger /
Pietruszka |
| 369. | Anleitung zum wissenschaftlichen Arbeiten
(ganztägig) nach Vereinbarung | Pietruszka |
| 370. | Gemeinsames Kolloquium des ZMB
jederzeit nach Absprache | Jäger / Pietruszka /
Bott / Wandrey |

Informatik

Bachelor Informatik

Grundlagenmodule der Informatik (1. - 4. Fachsemester Bachelor)

- | | | |
|------|--|----------|
| 371. | Modul: Grundlagen der Technischen Informatik (Informatik II)
Mi 09:00 - 11:00, 2521.HS 5D
Fr 09:00 - 11:00, 2521.HS 5D, Vorlesung (4 SWS)
Übungen (2 SWS) nach Vereinbarung
Praktische Übungen (2 SWS) nach Vereinbarung | Conrad |
| 372. | Modul: Programmierpraktikum
Do 14:00 - 16:00, 2521.HS 5F,
Vorlesung: Softwaretechnische Grundlagen (2 SWS)
Übungen (2 SWS) nach Vereinbarung
Praktische Übungen (4 SWS) nach Vereinbarung | Leuschel |
| 373. | Modul: Grundlagen der Theoretischen Informatik (Informatik IV)
Di 11:00 - 13:00, 2521.HS 5F
Do 16:00 - 18:00, 2521.HS 5F, Vorlesung (4 SWS)
Di 14:00 - 16:00, 2513.U1.24
Di 16:00 - 18:00, 2513.U1.24
Mi 14:00 - 16:00, 2513.U1.24
Mi 16:00 - 18:00, 2513.U1.24, Übungen (2 SWS) | Rothe |

Grundlagenmodule der Mathematik (1. - 3. Fachsemester Bachelor)

Modul: Analysis I

- | | | |
|------|---|-------|
| 374. | Analysis I
4-stündig
Di 11:00 - 13:00, 2511.HS 5A
Fr 11:00 - 13:00, 2521.HS 5F | Braun |
|------|---|-------|

375. Übungen zu Analysis I Braun
 2-stündig
 Mi 14:00 - 16:00, 2521.HS 5F, Beginn: 16.04.2008
 Mi 16:00 - 18:00, 2522.02.81, Beginn: 16.04.2008
 3 Gruppen
376. Tutorium zu Analysis I Braun
 2-stündig
 Fr 14:00 - 16:00, 2521.HS 5E
- Modul: Analysis II**
377. Analysis II Meise
 4-stündig
 Di 11:00 - 13:00, 2521.HS 5D
 Fr 11:00 - 13:00, 2521.HS 5D
378. Übungen zu Analysis II Meise
 2-stündig
 Mi 14:00 - 16:00, 2522.00.72
 Mi 14:00 - 16:00, 2522.00.74
 Mi 16:00 - 18:00, 2522.03.73
 Mi 16:00 - 18:00, 2522.HS 5G
 Mi 16:00 - 18:00, 2522.HS 5H
 5 Gruppen
379. Tutorium zu Analysis II Meise
 2-stündig
 Fr 14:00 - 16:00, 2522.HS 5G
- Modul: Lineare Algebra**
380. Lineare Algebra I Hochbruck
 4-stündig
 Mo, Mi 11:00 - 13:00, 2521.HS 5D
381. Übungen zu Lineare Algebra I Hochbruck
 2-stündig
 Do 14:00 - 16:00, 2522.01.81
 Do 14:00 - 16:00, 2522.00.72
 Do 16:00 - 18:00, 2522.01.81
 3 Gruppen
- Wahlpflicht- und Schwerpunktmodule (Bachelor-Studiengang)**
382. Modul: Betriebssysteme Schöttner
 Mo 09:00 - 11:00, 2531.HS 5K
 Do 11:00 - 13:00, 2531.HS 5K, Vorlesung (4 SWS)
 Übungen (2 SWS) nach Vereinbarung
 Praktische Übungen (2 SWS) nach Vereinbarung
383. Modul: Bildverarbeitung Aurich
 Di 09:00 - 11:00, 2522.00.81
 Do 09:00 - 11:00, 2522.00.81, Vorlesung (4 SWS)
 Übungen (2 SWS) nach Vereinbarung
 Praktische Übungen (2 SWS) nach Vereinbarung

- | | | |
|------|--|-----------|
| 384. | Modul: Bioinformatik: Algorithmen
Di 11:00 - 13:00, 2512.02.33, Vorlesung (2 SWS)
Di 14:00 - 18:00, 2502.01.25, Übungen (4 SWS)
Seminar (2 SWS) nach Vereinbarung | Lercher |
| 385. | Halbmodul: Komplexitätstheorie I
Mi 09:00 - 11:00, 2522.HS 5G, Vorlesung (2 SWS)
Seminar (2 SWS) nach Vereinbarung | Rothe |
| 386. | Modul: Softwaretechnik und Programmiersprachen
Mo 14:00 - 16:00, 2522.HS 5G
Mi 11:00 - 13:00, 2522.HS 5G, Vorlesung (4 SWS)
Übungen (2 SWS) nach Vereinbarung
Praktische Übungen (2 SWS) nach Vereinbarung | Leuschel |
| 387. | Halbmodul: Verteilte Systeme II
Mi 11:00 - 13:00, 2531.HS 5K, Vorlesung (2 SWS)
Übung/Seminar (2 SWS) nach Vereinbarung | Schöttner |

Master Informatik

Wahlpflicht- und Schwerpunktmodule (Master-Studiengang: Praktische/Technische Informatik)

- | | | |
|------|---|-----------|
| 388. | Modul: Bildverarbeitung
Di 09:00 - 11:00, 2522.00.81
Do 09:00 - 11:00, 2522.00.81, Vorlesung (4 SWS)
Übungen (2 SWS) nach Vereinbarung
Praktische Übungen (2 SWS) nach Vereinbarung | Aurich |
| 389. | Modul: Bioinformatik: Algorithmen
Di 11:00 - 13:00, 2512.02.33, Vorlesung (2 SWS)
Di 14:00 - 18:00, 2502.01.25, Übungen (4 SWS)
Seminar (2 SWS) nach Vereinbarung | Lercher |
| 390. | Modul: Mobilkommunikation
Di 11:00 - 13:00, 2522.HS 5G
Do 14:00 - 16:00, 2522.HS 5G, Vorlesung (4 SWS)
Übungen (2 SWS) nach Vereinbarung
Praktische Übungen (2 SWS) nach Vereinbarung | Mauve |
| 391. | Halbmodul: Multimediadatenbanksysteme
Mo 09:00 - 11:00, 2522.HS 5G, Vorlesung (2 SWS)
Mo 16:00 - 18:00, 2512.02.33, Übungen (2 SWS) | Conrad |
| 392. | Halbmodul: Verteilte Systeme II
Mi 11:00 - 13:00, 2531.HS 5K, Vorlesung (2 SWS)
Übung/Seminar (2 SWS) nach Vereinbarung | Schöttner |
| 393. | Halbmodul: Vertiefung Rechnernetze / Durcharbeiten von
wissenschaftlichen Veröffentlichungen
Mo 11:00 - 13:00, 2512.02.33, Vorlesung (2 SWS)
Durcharbeiten von wiss. Veröffentlichungen (2 SWS)
nach Vereinbarung | Mauve |

394. Halbmodul: Wissenschaftliche Visualisierung und Virtuelle Realität
 Mo 14:00 - 16:00, 2541.00.45, Vorlesung (2 SWS)
 Seminar (2 SWS) nach Vereinbarung
- Olbrich /
Manten

**Wahlpflicht- und Schwerpunktmodule (Master-Studiengang:
Theoretische Informatik)**

395. Halbmodul: Komplexitätstheorie I
 Mi 09:00 - 11:00, 2522.HS 5G, Vorlesung (2 SWS)
 Seminar (2 SWS) nach Vereinbarung
- Rothe

Modul: Projektarbeit

**(Die Projektarbeit erstreckt sich über zwei Semester und ist i.d.R. im
 gewählten Schwerpunktfach zu absolvieren. Bei erfolgreichem Bestehen
 werden insgesamt 20 ECTS-Kreditpunkte erworben.)**

396. Algorithmen und Datenstrukturen
 6-stündig
- Wanke
397. Betriebssysteme
 6-stündig
- Schöttner
398. Bild- und Signalverarbeitung
 6-stündig
- Aurich
399. Bioinformatik
 6-stündig
- Lercher
400. Datenbanken und Informationssysteme
 6-stündig
- Conrad
401. Komplexitätstheorie und Kryptologie
 6-stündig
- Rothe
402. Rechnernetze und Kommunikationssysteme
 6-stündig
- Mauve
403. Softwaretechnik und Programmiersprachen
 6-stündig
- Leuschel
404. Wissenschaftliches Rechnen und Visualisieren
 6-stündig
- Olbrich

Sonstiges

405. Literaturseminar zu neueren Arbeiten der Bioinformatik (in
 englischer Sprache)
 nach Vereinbarung
- Martin/Lercher/
Dagan
406. Oberseminar zu Betriebssysteme
 2-stündig
- Schöttner
407. Oberseminar zu Bild- und Signalverarbeitung
 2-stündig
- Aurich

408.	Oberseminar zu Bioinformatik 2-stündig	Lercher
409.	Oberseminar zu Datenbanken und Informationssysteme 2-stündig	Conrad
410.	Oberseminar zu Komplexitätstheorie und Kryptologie 2-stündig	Rothe
411.	Oberseminar zu Rechnernetze und Kommunikationssysteme 2-stündig	Mauve
412.	Oberseminar zu Softwaretechnik und Programmiersprachen 2-stündig	Leuschel
413.	Oberseminar zu Wissenschaftliches Rechnen und Visualisieren 2-stündig	Olbrich
414.	Anleitung zu wissenschaftlichem Arbeiten nach Vereinbarung	Dozenten der Informatik

Mathematik

Veranstaltungen für Studierende anderer Fächer

415.	Seminar Mathematik für Pharmazeuten 2-stündig Mi 09:00 - 11:00, 2521.HS 5E	Köhler
416.	Ergänzungen zu Mathematik für Pharmazeuten 1-stündig Mi 08:00 - 09:00, 2521.HS 5E	Köhler
417.	Mathematik für Wirtschaftswissenschaftler II (Bachelor BWL - Modul BM02) 2-stündig Do 09:00 - 11:00, 2521.HS 5E, Modul BM02	Singhof
418.	Übungen zu Mathematik für Wirtschaftswissenschaftler II 1-stündig Mi 13:30 - 14:30, 2521.HS 5E, Gruppe 1, Beginn: 16.04.2008 Do 16:00 - 17:00, 2521.HS 5E, Gruppe 2, Beginn: 17.04.2008	Singhof

Vorlesungen und Übungen

419.	Lineare Algebra I 4-stündig Mo 11:00 - 13:00, 2521.HS 5D Mi 11:00 - 13:00, 2521.HS 5D	Hochbruck
------	--	-----------

- | | |
|--|-----------|
| 420. Übungen zu Lineare Algebra I
2-stündig
Mo 14:00 - 16:00, 2521.HS 5D | Hochbruck |
| 421. Tutorium zu Lineare Algebra I
2-stündig
Mi 16:00 - 18:00, 2522.00.72
Do 14:00 - 16:00, 2522.00.72
Do 16:00 - 18:00, 2522.U1.34 | Hochbruck |
| 422. Analysis I
4-stündig
Di 11:00 - 13:00, 2511.HS 5A
Fr 11:00 - 13:00, 2521.HS 5F | Braun |
| 423. Übungen zu Analysis I
2-stündig
Mi 14:00 - 16:00, 2521.HS 5F, Beginn: 16.04.2008
Mi 16:00 - 18:00, 2521.HS 5G, Beginn: 16.04.2008
Do 11:00 -13:00, 2522.00.72, Beginn: 17.04.2008 | Braun |
| 424. Tutorium zu Analysis I
2-stündig
Fr 14:00 - 16:00, 2521.HS 5E | Braun |
| 425. Lineare Algebra II
2-stündig
Mo 11:00 - 13:00, 2521.HS 5E | Köhler |
| 426. Übungen zu Lineare Algebra II
2-stündig
Mi 11:00 - 13:00, 2522.03.73
Do 9:00 - 11:00, 2513.U1.24 | Köhler |
| 427. Tutorium zu Lineare Algebra II
2-stündig
Mo 14:00 - 16:00, 2522.U1.34 | Köhler |
| 428. Analysis II
4-stündig
Di 11:00 - 13:00, 2521.HS 5D
Fr 11:00 - 13:00, 2521.HS 5D | Meise |
| 429. Übungen zu Analysis II
2-stündig
Mi 14:00 - 16:00, 2522.00.72
Mi 14:00 - 16:00, 2522.00.74
Mi 16:00 - 18:00, 2522.03.73
Mi 16:00 - 18:00, 2522.HS 5G
Do 14:00 - 16:00, 2522.U1.34 | Meise |
| 430. Tutorium zu Analysis II
2-stündig
Fr 14:00 - 16:00, 2522.HS 5G | Meise |

- | | |
|--|-----------|
| 431. Computergestützte Mathematik zur Linearen Algebra
1-stündig
Do 11:00 - 12:00, 2521.HS 5D | Witsch |
| 432. Übungen zu Computergestützte Mathematik zur Linearen Algebra
2-stündig
Di 14:00 - 16:00, 2522.U1.32, Gruppe 1
Mi 14:00 - 16:00, 2522.U1.32, Gruppe 2
Mi 16:00 - 18:00, 2522.U1.32, Gruppe 3 | Witsch |
| 433. Computergestützte Mathematik zu Analysis
1-stündig
Do 12:00 - 13:00, 2521.HS 5D | Meise |
| 434. Übungen zu Computergestützte Mathematik zu Analysis
2-stündig
Do 14:00 - 16:00, 2522.U1.32
Do 16:00 - 18:00, 2522.U1.32
Di 16:00 - 18:00, 2522.U1.32 | Meise |
| 435. Einführung in die Algebra
4-stündig
Mo, Mi 09:00 - 11:00, 2522.HS 5H | Klüners |
| 436. Übungen zu Einführung in die Algebra
2-stündig
Do 14:00 - 16:00, 2522.00.81
Do 16:00 - 18:00, 2522.00.81 | Klüners |
| 437. Analysis IV
4-stündig
Di, Fr 11:00 - 13:00, 2521.HS 5E | Reich |
| 438. Übungen zu Analysis IV
2-stündig
Mi 14:00 - 16:00, 2522.00.81
Mi 16:00 - 18:00, 2522.00.81 | Reich |
| 439. Numerik II
4-stündig
Mi 14:00 - 16:00, 2522.02.81
Do 11:00 - 13:00, 2522.02.81 | Hochbruck |
| 440. Übungen zu Numerik II
2-stündig
Di 14:00 - 16:00, 2522.02.81 | Hochbruck |
| 441. Wahrscheinlichkeitstheorie
2-stündig
Mi 11:00 - 13:00, 2522.01.81 | Möhle |
| 442. Übungen zu Wahrscheinlichkeitstheorie
2-stündig
Di 14:00 - 16:00, 2522.00.81 | Möhle |

443.	Vorlesung zum Statistischen Praktikum 2-stündig Di 09:00 - 11:00, 2522.01.81	Möhle
444.	Übungen zum Statistischen Praktikum 2-stündig Do 14:00 - 16:00, Raum 2541.00.43 im Rechenzentrum	Möhle / Willers
445.	Darstellungstheorie II 4-stündig Mo, Mi 09:00 - 11:00, 2522.00.72	Kerner
446.	Übungen zu Darstellungstheorie II 2-stündig Di 14:00 - 16:00, 2522.00.72	Kerner
447.	Statistik I 4-stündig Mo, Mi 11:00 - 13:00, 2522.HS 5H	Janssen
448.	Übungen zu Statistik I 2-stündig Di 14:00 - 16:00, 2522.01.81	Janssen / Pauly
449.	Numerik partieller Differentialgleichungen 4-stündig Mo 14:00 - 16:00, 2522.02.81 Fr 11:00 - 13:00, 2522.02.81	Witsch
450.	Übungen zu Numerik partieller Differentialgleichungen 2-stündig, nach Vereinbarung	Witsch
451.	Topologie II 4-stündig Di 11:00 - 13:00, 2522.03.73 Fr 09:00 - 11:00, 2522.HS 5G	Singhof
452.	Übungen zu Topologie II 2-stündig, nach Vereinbarung	Singhof
453.	Optimierung II 4-stündig Di, Do 09:00 - 11:00, 2522.02.81	Jarre
454.	Übungen zu Optimierung II 2-stündig Do 16:00 - 18:00, 2522.00.72	Jarre / Schmallowsky
455.	Gruppen, Graphen, Kommunikationsnetze, Kryptographie II 4-stündig Mo, Mi 09:00 - 11:00, 2522.03.73	Grunewald
456.	Übungen zu Gruppen, Graphen, Kommunikationsnetze, Kryptographie II	Grunewald

457. Multivariate Statistik
2-stündig, nach Vereinbarung

Finner

458. Algebraische K-Theorie
2-stündig, nach Vereinbarung

Reich

Proseminare

459. Algebra
2-stündig
ab 2. Semester

Köhler

Seminare

460. Darstellungstheorie
2-stündig
Mi 14:00 - 16:00, 2522.03.73

Kerner

461. Finanzmathematik
2-stündig
Mi 14:00 - 16:00, 2522.01.81

Janssen /
Tietje

462. Projektseminar zu Numerik partieller Differentialgleichungen
2-stündig
Mi 14:00 - 16:00, 2522.U1.34
Do 11:00 - 13:00, 2522.01.81

Witsch

463. Projektseminar zur Numerik
2-stündig, nach Vereinbarung

Hochbruck

464. Numerik
2-stündig, nach Vereinbarung

Hochbruck /
Witsch

465. Topologie
2-stündig
Fr 14:00 - 16:00, 2522.03.73

Singhof

466. Forschungsseminar Algebraische Geometrie
2-stündig
Do 14:00 - 16:00

Schröder /
Dozenten aus
Essen

Oberseminare (Nur für Examenskandidaten)

467. Funktionalanalysis
Mo 14:00 - 18:00, 2522.03.73

Meise /
Vogt (Wuppertal)

468. Spezielle stochastische Probleme
Mo 16:00 - 18:00, 2522.01.81

Janssen / Janßen /
Möhle

469. Numerik
Do 15:00 - 17:00, 2522.02.81

Hochbruck / Witsch /
Frommer (Wuppertal)

470. Homotopietheorie
Do 14:30 - 18:00, 2522.03.73

Reich / Singhof / Dozenten aus
Bochum, Bonn und Wuppertal

- | | |
|--|---|
| 471. Algebra
Mo 16:00 - 20:00, 2522.00.81 | Kerner / Dozenten aus
Dortmund, Essen und Hagen |
| 472. Galois- und Zahlentheorie | Klüners |
| 473. Oberseminar Algebraische Geometrie
2-stündig
Do 16:00 - 18:00 | Schröer /
Dozenten aus Essen |
| Sonstiges | |
| 474. Erläuterungen zu Studienschwerpunkten
Di 13:00 - 14:00, 2521.HS 5E
finden im Anschluss an die Analysis IV am 15.07.2008 statt | Doz., die im Winter
einen Schwerpunkt
beginnen |
| 475. Mathematisches Kolloquium (Vorträge nach gesonderter
Bekanntgabe)
Fr 17:00 - 19:00, 2522.HS 5H | Die Dozenten des
Mathematischen
Instituts |
| 476. Statistisches Kolloquium (Vorträge nach gesonderter
Bekanntgabe)
Mo 14:00 - 16:00, 2522.01.81 | Degen / Giani /
Godehardt / Janssen /
Janßen / Klinger /
Möhle / Ranft |
| 477. Anleitung zu wissenschaftlichem Arbeiten | Die Dozenten des
Mathematischen Instituts |

Pharmazie

a) Pharmazeutische Chemie

- | | |
|---|---|
| 478. Allgemeine und anorganische Chemie für Pharmazeuten
3-stündig
Mo 09:00 - 11:00, 2611.HS 6D, Beginn: 14.04.2008
Di 11:00 - 12:00, 2611.HS 6E | Gioffreda |
| 479. Qualitative Analytik anorg. Arznei-, Hilfs- und Schadstoffe
1-stündig
Di 12:00 - 13:00, 2611.HS 6E | Kurz |
| 480. Allgemeine und analytische Chemie der anorganischen
Arznei-, Hilfs- und Schadstoffe
s. Aushang | Kassack /
Gioffreda /
Assistenten |
| 481. Seminar zum Praktikum "Allgemeine und analytische Chemie
der anorganischen ..."
2-stündig
Do 11:00 - 13:00, 2531.HS 5M | Kassack /
Gioffreda /
Assistenten |

- | | | |
|------|--|-------------------------|
| 482. | Toxikologie der anorganischen Hilfs- und Schadstoffe
1-stündig
Fr 09:00 - 10:00, 2611.HS 6D | Ippendorf |
| 483. | Organische Chemie für Pharmazeuten
2-stündig
Mi 10:00 - 12:00, 2611.HS 6D | Kurz |
| 484. | Toxikologie der organischen Hilfs- und Schadstoffe
1-stündig
Mo 10:00 - 11:00, 2611.HS 6B, Beginn: 14.04.2008 | Ippendorf |
| 485. | Chemie und Analytik der organischen Arznei-, Hilfs- und
Schadstoffe
s. Aushang | Kurz/
Assistenten |
| 486. | Seminar zum Praktikum "Chemie und Analytik der
organischen..."
2-stündig
Mo 11:00 - 13:00, 2611.HS 6B, und s. Aushang
Beginn: 14.04.2008 | Kurz/
Assistenten |
| 487. | Qualitative Analytik der organischen Arznei-, Hilfs- und
Schadstoffe
1-stündig
Mo 09:00 - 10:00, 2611.HS 6B, Beginn: 14.04.2008 | Kurz |
| 488. | Seminar: Chemische Nomenklatur
2-stündig
Do, Fr 10:00 - 11:00, 2611.HS 6D | Waldheim |
| 489. | Quantitative Analytik von Arznei-, Hilfs- und Schadstoffen
1-stündig
Mo 10:00 - 12:00, 2531.HS 5M, Beginn:14.04.2008;
1. Semesterhälfte | Kassack/
Assistenten |
| 490. | Quantitative Analytik von Arznei-, Hilfs- und Schadstoffen unter
Einbeziehung von Arzneibuchmethoden
s. Aushang | Kurz/
Assistenten |
| 491. | Seminar zum Praktikum "Quantitative Analytik von Arznei-,
Hilfs- und Schadstoffen..."
2-stündig
Mi 08:00 - 10:00, 2611.HS 6B
Fr 09:00 - 11:00, 2531.HS 5M
Beginn: 09.04.2008 Ende: 23.05.2008 | Kurz/
Assistenten |
| 492. | Stereochemie
1-stündig
Mi 10:00 - 12:00, 2611.HS 6B, Beginn: 09.04.2008 Ende: 21.05.2008 | Gioffreda |
| 493. | Einführung in die Instrumentelle Analytik
3-stündig
Di 08:00 - 10:00, 2611.HS 6D
Do 11:00 - 13:00 (voraussichtlich HS 6F)
Fr 10:00 - 11:00, 2611.HS 6A | Jose |

- | | |
|--|-------------------------|
| 494. Instrumentelle Analytik
s. Aushang | Jose/
Assistenten |
| 495. Einführung zum Praktikum "Instrumentelle Analytik"
2-stündig
Fr 11:00 - 13:00, 2611.HS 6D | Jose/
Assistenten |
| 496. Grundlagen der Biochemie
2-stündig
Fr 08:00 - 10:00, 2611.HS 6A | Kassack |
| 497. Biochemische Untersuchungsmethoden inkl. der klinischen
Chemie
s. Aushang | Kassack/
Assistenten |
| 498. Einführung zum Praktikum "Biochemische
Untersuchungsmethoden inkl. der klinischen Chemie"
3-stündig
Mo 11:00 - 13:00, 2611.HS 6A
Do 11:00 - 13:00, 2611.HS 6B, weitere Termine: s. Aushang
Beginn: 10.04.2008 Ende: 12.06.2008 | Kassack/
Assistenten |
| 499. Einführung in die Medizinische Chemie
1-stündig
Di 10:00 - 11:00, 2611.HS 6D | N.N. |
| 500. Pharmazeutische Chemie (Arzneistoff-Analytik)
2-stündig
Di 11:00 - 13:00, 2611.HS 6D | Kassack |
| 501. Arzneistoff-Analytik unter besonderer Berücksichtigung der
Arzneibücher
s. Aushang | Jose/
Assistenten |
| 502. Einführung zum Praktikum "Arzneistoffanalytik unter
besonderer Berücksichtigung der Arzneibücher"
2-stündig
Fr 11:00 - 13:00, 2611.HS 6F | Jose/
Assistenten |
| 503. Medizinische Chemie
3-stündig
Mi 10:00 - 12:00, 2611.HS 6A
Do 10:00 - 11:00, 2611.HS 6A | N.N. |
| 504. Molecular Modeling
s. Aushang | N.N. |
| 505. Arzneimittelanalytik, Drug Monitoring, toxikologische und
umweltrelevante Untersuchungen
s. Aushang | N.N. |
| 506. Einführung zum Praktikum "Arzneimittelanalytik, Drug
Monitoring ..."
s. Aushang | N.N. |

- | | |
|---|------------------------|
| 507. Seminar zur Arzneimittelanalytik für Fortgeschrittene (Theorie und Praxis)
2-stündig
Di 08:00 - 10:00, 2611.HS 6B, s. Aushang | Waldheim |
| 508. Wirkstoffdesign
s. Aushang | Schleifer |
| 509. Wahlpflichtpraktikum und -seminar
Blockveranstaltung | Dozenten der Pharmazie |
| 510. Neue Entwicklungen und Methoden in der Bioanalytik für wissenschaftliche Mitarbeiter und fortgeschrittene Studenten
1-stündig, s. Aushang | Jose |
| 511. Seminar: Bioanalytik in der Wirkstoffentwicklung für Fortgeschrittene
2-stündig, s. Aushang | Jose |
| 512. Analyse von Konzentrations-Effekt-Beziehungen in der Medizinischen Chemie für Fortgeschrittene
1-stündig, s. Aushang | Kassack |
| 513. Entwicklung neuer Wirkstoffe gegen Tropenkrankheiten für Fortgeschrittene
s. Aushang | Kurz |
| 514. Anleitung zu selbständigem wissenschaftlichen Arbeiten | Dozenten der Pharmazie |
| 515. Pharmazeutisches Kolloquium
17:00 - 19:00, 2611.HS 6D, nach besonderer Ankündigung | Dozenten der Pharmazie |
| 516. Geschichte der Naturwissenschaften unter besonderer Berücksichtigung der Pharmazie
1-stündig
Fr 10:00 - 11:00, HS 2B | Leimkugel |
| 517. Pharmazeutische und Medizinische Terminologie für Studierende der Pharmazie
1-stündig
Fr 11:00 - 12:00, HS 2B | Leimkugel |
| 518. Grundlagen der Ernährungslehre
Mi 08:30 - 10:00, 2611.HS 6B
Beginn: 28.05.2008 Ende: 16.07.2008 | Lehwald |
| 519. Spezielle Rechtsgebiete für Apotheker
2-stündig
Do 11:00 - 13:00, 2611.HS 6D, 7 Wochen | Derix |
| 520. Ringvorlesung
1-stündig
Do 13:00 - 14:00, 2611.HS 6A | Dozenten der Pharmazie |

521. Vorbesprechungen
 Mo 09:00 - 12:00, 2611.HS 6B, Einzeltermin am 07.04.2008
 Mo 09:00 - 12:00, 2611.HS 6A, Einzeltermin am 07.04.2008
 Mo 09:00 - 12:00, 2611.HS 6D, Einzeltermin am 07.04.2008

b) Pharmazeutische Biologie

- | | | |
|------|--|------------------------|
| 522. | Morphologie, Anatomie und Histologie der Pflanzen
2-stündig
Mo 11:00 - 13:00, 2611.HS 6D, Beginn: 14.04.2008 | Paßreiter |
| 523. | Systematik der Arzneipflanzen
2-stündig
Di 11:00 - 13:00, 2611.HS 6A | Li |
| 524. | Pharmazeutische Biologie B
2-stündig
Mo 08:30 - 10:00, 2611.HS 6A, Beginn: 14.04.2008 | Proksch |
| 525. | Grundzüge der Biotechnologie und Molekularbiologie für Pharmazeuten
Do 08:00 - 10:00, 2611.HS 6A | Sendker |
| 526. | Immunologie, Impfstoffe, Sera
1-stündig
Do 11:00 - 12:00, 2611.HS 6A | Proksch |
| 527. | Seminar zum Praktikum Zytologische und Histologische Grundlagen der Pharmazeutischen Biologie
1-stündig | Li |
| 528. | Seminar zum Praktikum Pharmazeutische Biologie I | Li |
| 529. | Zytologische und Histologische Grundlagen der Biologie I | Li |
| 530. | Pharmazeutische Biologie I
bitte gesonderten Aushang beachten (die Klausurtermine enthalten auch die Prüfungen für Zytologie & Histologie). | Li |
| 531. | Einführung in das Praktikum Pharmazeutische Biologie II
bitte gesonderten Aushang beachten (die Klausurtermine enthalten auch die Prüfungen für Zytologie & Histologie). | Paßreiter /
Proksch |
| 532. | Pharmazeutische Biologie II | Paßreiter /
Proksch |
| 533. | Einführung in die Methoden der phytochemischen Untersuchungen (PB III)
Mi 08:00 - 10:00, 2621.00.30
Teilnahme ist für die Absolventen des Praktikums Pharmazeutische Biologie III Pflicht! | Proksch |

- | | |
|---|-----------------------------|
| 534. Pharmazeutische Biologie III | Proksch |
| 535. Bestimmungsübungen und Arzneipflanzenexkursionen
14-täglich: Mi 13:00 - 18:30, 2611.HS 6A, Anwesenheitspflicht!
2. Semester 13:00 bis 15.30 Uhr
3. Semester 16:00 bis 18.30 Uhr | Li |
| 536. Arzneipflanzenexkursion in die Urdenbacher Kämpfe
Anwesenheitspflicht!! | Li |
| 537. Biogene Arzneimittel -Phytopharmaka-
Fr 08:00 - 10:00, 2611.HS 6B | Proksch / Li /
Paßreiter |
| 538. Pharmazeutisches Kolloquium | Dozenten der
Pharmazie |
| 539. Anleitung zum wissenschaftlichen Arbeiten | Proksch / Li /
Paßreiter |
| 540. Einführung zum Pharmaziestudium | |
| 544. Seminar für Mitarbeiter der Arbeitsrichtung bioaktive Naturstoffe
2-stündig | Proksch |
| 545. Seminar für Mitarbeiter der Arbeitsrichtung Molekularbiologie
und Biochemie der Pilze | Li |
| 546. Seminar für Mitarbeiter der Arbeitsrichtung pflanzliche
Naturstoffe | Paßreiter |

c) Pharmazeutische Technologie

- | | |
|--|--|
| 547. Grundlagen der Arzneiformenlehre
2-stündig
Mi 08:00 - 10:00, 2611.HS 6D | Knop |
| 548. Praktikum Arzneiformenlehre
Mo, Di, Do, Fr 13:00 – 18:00, nach Vereinbarung
Geb. 26.21, Ebene 00, Raum 22 | Kleinebudde /
Knop / Assistenten |
| 549. Seminar zum Praktikum Arzneiformenlehre
1-stündig, nach Vereinbarung
2611.HS 6D | Kleinebudde /
Knop /
Assistenten |
| 550. Pharmazeutische Technologie
3-stündig
Di 08:00 - 10:00, 2611.HS 6A
Mi 08:00 - 09:00, 2611.HS 6A | Kleinebudde |
| 551. Biopharmazie / Pharmakokinetik
1-stündig
Mi 09:00 - 10:00, 2611.HS 6A | Breitkreutz |

- | | |
|--|--|
| 552. Medizinprodukte
1-stündig
Di 10:00 - 11:00, 2611.HS 6A | Urbanetz |
| 553. Seminar Biopharmazie / Pharmakokinetik
2-stündig, nach Vereinbarung | Breitkreutz /
Assistenten |
| 554. Seminar Qualitätssicherung bei Herstellung und Prüfung
von Arzneimitteln
1-stündig, nach Vereinbarung | Kleinebudde /
Urbanetz / Assistenten |
| 555. Praktikum Pharmazeutische Technologie
13:00 – 18:00, täglich
Geb. 26.22, Ebene U1 | Kleinebudde / Breitkreutz /
Urbanetz / Assistenten |
| 556. Einführung in das Praktikum Pharmazeutische Technologie
1-stündig, nach Vereinbarung
2611.HS 6D | Kleinebudde /
Urbanetz |
| 557. Seminar zum Praktikum Pharmazeutische Technologie
2-stündig, nach Vereinbarung | Kleinebudde /
Breitkreutz /
Urbanetz / Assistenten |
| 558. Seminar Arzneimittelinformationssysteme
1-stündig, nach Vereinbarung | Knop |
| 559. Seminar: Spezielle Themen der Pharmazeutischen
Technologie
nach Vereinbarung | Kleinebudde |
| 560. Seminar: Spezielle Themen der Biopharmazie /
Pharmakokinetik | Breitkreutz |
| 561. Seminar: Technologisch-biopharmazeutische
Neuerungen in den Arzneibüchern
nach Vereinbarung | Knop |
| 562. Anleitung zu wissenschaftlichen Arbeiten | Kleinebudde /
Breitkreutz / Urbanetz |
| 563. Exkursionen zur Besichtigung pharmazeutischer Betriebe
halbjährlich, nach Vereinbarung | Kleinebudde /
Breitkreutz /
Urbanetz |
| 564. Galenisches Seminar
nach besonderer Ankündigung | Kleinebudde /
Breitkreutz / Urbanetz |
| 565. Angewandte Statistik / Versuchsplanung für Fortgeschrittene
1-stündig
nach Vereinbarung | Kleinebudde |
| 566. Wahlpflichtpraktikum / -seminar
nach Vereinbarung | Kleinebudde / Breitkreutz /
Urbanetz / Knop |

- | | | |
|------|--|---------------------------|
| 567. | Physikalische Chemie für Pharmazeuten
2-stündig
Fr 11:00 - 13:00, 2641.HS 6G | Breitkreutz |
| 568. | Pharmazeutisches Kolloquium
nach besonderer Ankündigung | Dozenten der
Pharmazie |

d) Klinische Pharmazie und Pharmakotherapie

- | | | |
|------|---|-------------------|
| 569. | Krankheitslehre
2-stündig
Di 10:00 - 11:00, 2611.HS 6B
Fr 10:00 - 11:00, 2611.HS 6B | Läer |
| 570. | Pharmakotherapie
2-stündig
Di 11:00 - 12:00, 2611.HS 6B
Fr 11:00 - 12:00, 2611.HS 6B | Läer |
| 571. | Klinische Pharmazie
6-stündig | Läer |
| 572. | Klinisch-Pharmazeutische Visite am Krankenbett
3-stündig | Läer /
Schmidt |
| 573. | Pharmakoökonomie
1-stündig
s. Aushang | Läer |
| 574. | Klinische Pharmazie für wissenschaftliche Mitarbeiter und
Doktoranden
s. Aushang | Läer |
| 575. | Pharmakostatistische Methoden in der Arzneimittelentwicklung
s. Aushang | Läer |
| 576. | Kolloquium über aktuelle Probleme der Arzneimittelforschung
s. Aushang | Läer |

Physik

A. Bachelor Physik

Physik 0

577. Mathematische Methoden der Physik II Spatschek
2-stündig
Di 09:00 - 11:00, 2531.HS 5K
578. Ergänzungen zu Mathematische Methoden der Physik II Spatschek
2-stündig
Do 09:00 - 11:00, 2531.HS 5K
579. Übungen zu Mathematische Methoden der Physik II Spatschek
2-stündig
Mi 09:00 - 11:00, 2531.HS 5K, Gruppe 1
Fr 09:00 - 11:00, 2531.HS 5K, Gruppe 2

Physik 1 – Mechanik

580. Theoretische Mechanik Likos
3-stündig
Di 09:00 - 11:00, 2531.HS 5J
Fr 09:00 - 10:00, 2531.HS 5J
581. Ergänzungen zur Theoretischen Mechanik Likos
1-stündig
Fr 10:00 - 11:00, 2531.HS 5J
582. Übungen zur Theoretischen Mechanik Likos
2-stündig
Mi 09:00 - 11:00, 2531.HS 5J, Gruppe 1
Mi 09:00 - 11:00, Gruppe 2

Physik 3 - Elektrizität und Magnetismus

583. Elektrizität und Magnetismus (für Physiker (Bachelor),
Mathematiker und Informatiker) Schierbaum
3-stündig
Mo 09:00 - 11:00, 2531.HS 5L
Do 09:00 - 10:00, 2531.HS 5L
584. Übungen zur Vorlesung Elektrizität und Magnetismus (für
Physiker (Bachelor), Mathematiker und Informatiker) Schierbaum
1-stündig
Do 10:00 - 11:00, 2531.HS 5L

Physik 4 - Atom- und Quantenphysik

585. Experimentelle Atomphysik Schiller
3-stündig
Mo 09:00 - 11:00, 2531.HS 5J
Mi 13:00 - 14:00, 2531.HS 5J

586. Übungen zur Experimentellen Atomphysik
1-stündig
Do 11:00 - 12:00, 2531.HS 5J, Gruppe 1
Do 12:00 - 13:00, 2531.HS 5J, Gruppe 2
Schiller
587. Tutorium zur Experimentellen Atomphysik
2-stündig
Mi 14:00 - 16:00, 2531.HS 5J
Schiller
588. Quantenmechanik
3-stündig
Di 09:00 - 11:00, 2531.HS 5M
Do 09:00 - 10:00, 2531.HS 5M
Bruß
589. Ergänzungen zur Quantenmechanik
1-stündig
Do 10:00 - 11:00, 2531.HS 5M
Bruß
590. Übungen zur Quantenmechanik
2-stündig
Vorbesprechung: Do, 10.4.2008, 9 Uhr, HS 5M
In 2 Gruppen
Bruß
- Physik 5 - Thermodynamik und Statistik**
591. Thermodynamik (für Physiker (Bachelor), Mathematiker und Chemiker (Diplom))
3-stündig
Mo 14:00 - 15:00, 2531.HS 5L
Fr 11:00 - 13:00, 2531.HS 5L
Egelhaaf
592. Übungen zur Vorlesung Thermodynamik (für Physiker (Bachelor) und Mathematiker)
1-stündig
Mo 15:00 - 16:00, 2531.HS 5L
Vorbesprechung: Mo., 21.4.2008, 15 Uhr, Hörsaal 5L
Egelhaaf
- Physik 6 - Festkörper- und Teilchenphysik**
593. Kern- und Elementarteilchenphysik
3-stündig
Di 11:00 - 13:00, 2531.HS 5L
Do 11:00 - 12:00, 2531.HS 5L
Getzlaff
594. Übungen zu Übungen zur Kern- und Elementarteilchenphysik
1-stündig
Do 12:00 - 13:00, 2531.HS 5L
Gebhardt
- Grundpraktikum**
595. Physikalisches Praktikum II für Physiker, Mathematiker und Informatiker
Schumacher
- Praktikum für Fortgeschrittene**
596. Praktikum zur Physik für Fortgeschrittene
5-stündig
Anmeldung im Physikalischen Grundpraktikum
Die Dozenten der Physik

597. Seminar für die Teilnehmer an den experimentellen Übungen zur Physik für Fortgeschrittene
2-stündig
Mi 16:00 - 18:00, 2531.HS 5J Die Dozenten der Physik

Allgemeine Vertiefung

598. Elektronik-Praktikum
3-stündig
Do 09:00 - 12:00, Gebäude 25.42 Ebene U1 Raum 24 Nevsky / Schiller
599. Tutorium zum Elektronik-Praktikum
2-stündig Schiller / Nevsky
600. Einführung in die Medizinische Physik
3-stündig
Mo 11:00 - 13:00, 2523.00.62, Vorlesung
Do 15:00 - 16:00, 2523.00.62, Übung Heinzel

Spezielle Vertiefung

601. Grundlagen für die Bachelorarbeit in der Angewandten Physik
3-stündig Getzlaff
602. Angeleitetes Lernprojekt zur experimentellen Physik der weichen Materie
4-stündig
Vorbesprechung: Do., 10.4.2008, 10 Uhr, Raum 25.23.02.62 Egelhaaf
603. Bachelor-Abschlussseminar
Vorbesprechungstermin wird per Aushang bekannt gegeben Die Dozenten der Physik

Bachelor-Arbeit

604. Bachelorarbeit Die Dozenten der Physik

B. Bachelor Medizinische Physik

605. Mathematische Methoden der Physik II
2-stündig
Di 09:00 - 11:00, 2531.HS 5K Spatschek
606. Ergänzungen zu Mathematische Methoden der Physik II
2-stündig
Do 09:00 - 11:00, 2531.HS 5K Spatschek
607. Theoretische Mechanik
3-stündig
Di 09:00 - 11:00, 2531.HS 5J
Fr 09:00 - 10:00, 2531.HS 5J Likos
608. Ergänzungen zur Theoretischen Mechanik
1-stündig
Fr 10:00 - 11:00, 2531.HS 5J Likos

- | | | |
|------|---|------------|
| 609. | Übungen zur Theoretischen Mechanik
2-stündig
Mi 09:00 - 11:00, 2531.HS 5J, Gruppe 1
Mi 09:00 - 11:00, Gruppe 2 | Likos |
| 610. | Elektrizität und Magnetismus (für Physiker (Bachelor),
Mathematiker und Informatiker)
3-stündig
Mo 09:00 - 11:00, 2531.HS 5L
Do 09:00 - 10:00, 2531.HS 5L | Schierbaum |
| 611. | Übungen zur Vorlesung Elektrizität und Magnetismus (für
Physiker (Bachelor), Mathematiker und Informatiker)
1-stündig
Do 10:00 - 11:00, 2531.HS 5L | Schierbaum |
| 612. | Physikalisches Praktikum II für Physiker, Mathematiker und
Informatiker | Schumacher |
| 613. | Übungen zu Mathematische Methoden der Physik II
2-stündig
Mi 09:00 - 11:00, 2531.HS 5K, Gruppe 1
Fr 09:00 - 11:00, 2531.HS 5K, Gruppe 2 | Spatschek |

C. Master Physik

Grundmodule

Computational Physics

- | | | |
|------|--|--|
| 614. | Numerische Simulation mit speziellen Anwendungen in den
Bereichen Laser-Plasma-Wechselwirkung, Lichtleiter und
nichtlineare Wellen
2-stündig
Mi 13:00 - 15:00, 2522.00.23 | Spatschek /
Laedke |
| 615. | Übungen zur Einführung in die numerische Simulation mit
speziellen Anwendungen in den Bereichen Laser-Plasma-
Wechselwirkung, Lichtleiter und nichtlineare Wellen
2-stündig
Die Festsetzung des Termins erfolgt nach Vereinbarung! | Spatschek /
Laedke |
| 616. | Numerische Simulationen: Übungen im Rahmen
des Praktikums zur Physik für Fortgeschrittene | Bruß / Egger / Likos /
Löwen / Pukhov / Spatschek |
| 617. | Computational Physics
Di 13:30 - 16:30, 2522.00.28 | Pukhov |
| 618. | Übungen zu Computational Physics
In 2 Gruppen
Termin und Raum werden noch bekannt gegeben! | Pukhov |

Festkörper- und Nanophysik

- | | | |
|------|--|-------|
| 619. | Grundlagen der Theoretischen Festkörperphysik
2-stündig
Mo 09:00 - 11:00, 2532.03.51 | Egger |
|------|--|-------|

620. Grundlagen der Theoretischen Festkörperphysik
2-stündig
Fr 09:00 - 11:00, 14-täglich, 2532.03.51, Beginn: 18.04.2008
Egger
621. Halbleiter-Bauelemente
3-stündig
Di 11:00 - 13:00, 2531.HS 5J, Vorlesung
Fr 11:00 - 12:00, 2531.HS 5J, Übung
Heinzel
622. Quantenelektronik in Metallen und Halbleitern
2-stündig
Di 14:00 - 16:00, 2523.00.62
Heinzel
623. Aktuelle Fragestellungen zur Physik der Nanostrukturen
2-stündig
Mo 14:00 - 16:00, 2523.00.62
Heinzel
- Halbleiterphysik**
624. Halbleiter-Bauelemente
3-stündig
Di 11:00 - 13:00, 2531.HS 5J, Vorlesung
Fr 11:00 - 12:00, 2531.HS 5J, Übung
Heinzel
625. Quantenelektronik in Metallen und Halbleitern
2-stündig
Di 14:00 - 16:00, 2523.00.62
Heinzel
- Lasermedizin**
626. Lasermedizin für Physikerinnen und Physiker
2-stündig
Mi 16:00 - 18:00, 2201.HS 2C
Hering / Mürtz
627. Praktikum "Lasermedizin für Physikerinnen und Physiker"
3-stündig
(halbtäglich als Blockveranstaltung nach Voranmeldung)
Voraussetzung: Vorlesung "Lasermedizin für Physikerinnen und Physiker"
Hering / Mürtz
628. Seminar für Teilnehmer der Vorlesung "Lasermedizin für Physikerinnen und Physiker"
2-stündig
Hering / Mürtz
- Laserphysik**
629. Introduction to Laser Physics II
3-stündig
Wicht
630. Introduction to Laser Physics II (Lab-Exercises)
3-stündig
Wicht
631. Nichtlineare Optik
2-stündig
Schiller
632. Theoretical Exercises: Nonlinear optics
1-stündig
Schiller

Quantenoptik und Quanteninformation

633. Oberseminar über Quantenoptik
2-stündig
Mi 09:00 - 11:00, Gebäude 25.42 Ebene U1 Raum 24
- Schiller /
Görlitz

Plasmaphysik

634. Plasmaphysik II: Physik von Fusionsplasmen
4-stündig
Mo 14:00 - 18:00
- Reiter /
Samm /
Tokar

Weiche Materie

635. Theorie der weichen Materie
3-stündig
Mo 09:00 - 12:00
- Löwen

- 635a. Übung zu Theorie der weichen Materie
3-stündig
Di 14:00 - 16:00, 2532.02.51
- Löwen

636. Die Physik der Zelle
2-stündig
Vorbereitung: Do., 10.4.2008, 11 Uhr, Raum 25.23.02.62
- Egelhaaf

Ergänzungsmodule

Fortgeschrittene Festkörperphysik

637. Aktuelle Fragestellungen zur Physik der Nanostrukturen
2-stündig
Mo 14:00 - 16:00, 2523.00.62
- Heinzel

638. Mesoskopischer Transport
2-stündig
Do 09:00 - 11:00, 2532.02.51
- Egger

639. Mesoskopischer Transport
2-stündig
Fr 09:00 - 11:00, 14-täglich, 2532.03.51, Beginn: 25.04.2008
- Egger

640. Quantum Paradoxes
3-stündig
- Thorwart

641. Seminar über Examensarbeiten aus dem Institut für
Theoretische Physik, Lehrstuhl IV
2-stündig
- Egger /
Thorwart

642. Seminar über laufende Arbeiten aus dem Institut für
Angewandte Physik
2-stündig
Mi 09:00 - 11:00, 2543.00.33
- Getzlaff /
Gebhardt

643. Seminar über laufende Arbeiten aus der Abteilung
Materialwissenschaft
2-stündig
- Schierbaum

- Fortgeschrittene Quantenoptik und Quanteninformation**
644. Seminar über Examensarbeiten aus dem Institut für Theoretische Physik, Lehrstuhl III 2-stündig Bruß / Kampermann
645. Seminar über laufende Arbeiten aus dem Institut für Experimentalphysik 2-stündig Fr 11:00 - 13:00, Gebäude 25.42 Ebene U1 Raum 24 Schiller / Görlitz / Wicht
- Fortgeschrittene Plasmaphysik**
646. Gasentladungsphysik von Strahlungsquellen 2-stündig Mi 14:00 - 16:00, 2542.02.31 Born
647. Seminar über Examensarbeiten aus dem Institut für Theoretische Physik, Lehrstuhl I, Arbeitsgruppe Pukhov 2-stündig Mo 13:00 - 15:00, nach Anmeldung Pukhov
648. Seminar über Examensarbeiten aus dem Institut für Theoretische Physik, Lehrstuhl I, Arbeitsgruppe Spatschek 2-stündig Mo 13:00 - 15:00, nach Anmeldung Spatschek
649. Seminar über laufende Arbeiten aus dem Institut für Laser- und Plasmaphysik 2-stündig Mi 11:00 - 13:00, 2542.02.31 Willi / Pretzler / Hemmers
- Medizinische Physik und Umweltphysik**
650. Einführung in die Medizinische Physik 3-stündig Mo 11:00 - 13:00, 2523.00.62, Vorlesung Do 15:00 - 16:00, 2523.00.62, Übung Heinzel
- Physikalische Informationstechnik**
651. Aktuelle Fragestellungen zur Physik der Nanostrukturen 2-stündig Mo 14:00 - 16:00, 2523.00.62 Heinzel
- Fortgeschrittene Weiche Materie und Statistische Physik**
652. Seminar über spezielle Probleme in der Theorie der Kolloide 2-stündig Mi 14:00 - 16:00 Löwen
653. Seminar über spezielle Probleme in der Theorie der Polymere 2-stündig Fr 16:00 - 18:00 Likos
654. Seminar des Sonderforschungsbereichs Transregio 6: "Physik kolloidaler Dispersionen in äußeren Feldern" 3-stündig Mo 16:00 - 19:00, siehe bes. Ankündigung Löwen / Likos / Egelhaaf

- | | | |
|------|---|--------------------|
| 655. | Angeleitetes Lernprojekt mit Praktikum zur Physik der weichen Materie
4-stündig
Vorbesprechung: Do., 10.4.2008, 12 Uhr, Raum 25.23.02.62 | Egelhaaf |
| 656. | Seminar über Examensarbeiten aus dem Institut für Theoretische Physik, Lehrstuhl II, Arbeitsgruppe Likos
2-stündig | Likos |
| 657. | Seminar über Examensarbeiten aus dem Institut für Theoretische Physik, Lehrstuhl II, Arbeitsgruppe Löwen
2-stündig | Löwen /
Messina |
| 658. | Seminar über laufende Arbeiten aus dem Institut für Physik der kondensierten Materie: Lehrstuhl für Physik der weichen Materie
2-stündig
Di 14:00 - 16:00, 2523.02.62 | Egelhaaf |

Spezialisierungsmodul

- | | | |
|------|---|----------------------------|
| 659. | Methodische Einführung zur Masterarbeit | Die Dozenten
der Physik |
|------|---|----------------------------|

Master-Arbeit

- | | | |
|------|--------------|----------------------------|
| 660. | Masterarbeit | Die Dozenten
der Physik |
|------|--------------|----------------------------|

D. Diplom Physik

a) Experimentalphysik

Vorlesungen und Übungen

- | | | |
|------|---|-----------------------------|
| 661. | Gasentladungsphysik von Strahlungsquellen
2-stündig
Mi 14:00 - 16:00, 2542.02.31 | Born |
| 662. | Einführung in die Physik weicher kolloidalen Materie: Theorie und Experiment
4-stündig | Dhont /
Lang |
| 663. | Übung zur Vorlesung Einführung in die Physik weicher kolloidalen Materie: Theorie und Experiment
2-stündig | Dhont /
Lang |
| 664. | Einführung in die Grundlagen kristalliner Oberflächen
2-stündig | Giesen |
| 665. | Plasmaphysik II: Physik von Fusionsplasmen
4-stündig
Mo 14:00 - 18:00 | Reiter /
Samm /
Tokar |
| 666. | Chemische Sensorik
2-stündig | Schierbaum |

- | | | |
|-----------------|--|----------------------------------|
| 667. | Nichtlineare Optik
2-stündig | Schiller |
| 668. | Theoretical Exercises: Nonlinear optics
1-stündig | Schiller |
| 669. | Laser-Plasma-Wechselwirkung
2-stündig
Do 14:00 - 18:00, 2542.02.31 | Willi |
| 670. | Einführung in die Medizinische Physik
3-stündig
Mo 11:00 - 13:00, 2523.00.62, Vorlesung
Do 15:00 - 16:00, 2523.00.62, Übung | Heinzel |
| 671. | Halbleiter-Bauelemente
3-stündig
Di 11:00 - 13:00, 2531.HS 5J, Vorlesung
Fr 11:00 - 12:00, 2531.HS 5J, Übung | Heinzel |
| Seminare | | |
| 672. | Seminar für die Teilnehmer an den experimentellen Übungen
zur Physik für Fortgeschrittene
2-stündig
Mi 16:00 - 18:00, 2531.HS 5J | Die Dozenten
der Physik |
| 673. | Oberseminar über Quantenoptik
2-stündig
Mi 09:00 - 11:00, Gebäude 25.42 Ebene U1 Raum 24 | Schiller /
Görlitz |
| 674. | Aktuelle Fragestellungen zur Physik der Nanostrukturen
2-stündig
Mo 14:00 - 16:00, 2523.00.62 | Heinzel |
| 675. | Materialwissenschaftliches Seminar
2-stündig
Do 11:00 - 13:00, 2523.02.62 | Schierbaum |
| 676. | Seminar über laufende Arbeiten aus dem Institut für
Experimentalphysik
2-stündig
Fr 11:00 - 13:00, Gebäude 25.42 Ebene U1 Raum 24 | Schiller /
Görlitz /
Wicht |
| 677. | Seminar über laufende Arbeiten aus dem Institut für Laser- und
Plasmaphysik
2-stündig
Mi 11:00 - 13:00, 2542.02.31 | Willi /
Pretzler /
Hemmers |
| 678. | Seminar über laufende Arbeiten aus dem Institut für Physik der
kondensierten Materie: Lehrstuhl für Physik der weichen Materie
2-stündig
Di 14:00 - 16:00, 2523.02.62 | Egelhaaf |

- | | | |
|-------------------------------------|--|---|
| 679. | Die Physik der Zelle
2-stündig
Vorbesprechung: Do., 10.4.2008, 11 Uhr, Raum 25.23.02.62 | Egelhaaf |
| 680. | Quantenelektronik in Metallen und Halbleitern
2-stündig
Di 14:00 - 16:00, 2523.00.62 | Heinzel |
| 681. | Seminar über laufende Arbeiten aus der Abteilung
Materialwissenschaft
2-stündig | Schierbaum |
| Praktika und Examensarbeiten | | |
| 682. | Experimentelle Übungen zur Physik für Fortgeschrittene für Studierende mit Studienziel Diplom | Die Dozenten der Experimentellen Physik |
| 683. | Materialwissenschaftliche Exkursion priv. | Schierbaum |
| 684. | Elektronik-Praktikum
3-stündig
Do 09:00 - 12:00, Gebäude 25.42 Ebene U1 Raum 24 | Nevsky / Schiller |
| 685. | Tutorium zum Elektronik-Praktikum
2-stündig | Schiller / Nevsky |
| 686. | Anleitung zu wissenschaftlichen Arbeiten | Die Dozenten der Experimentellen Physik |
| 687. | Angeleitetes Lernprojekt mit Praktikum zur Physik der weichen Materie
4-stündig
Vorbesprechung: Do., 10.4.2008, 12 Uhr, Raum 25.23.02.62 | Egelhaaf |

b) Theoretische Physik

Vorlesungen und Übungen

- | | | |
|------|---|-----------------------|
| 688. | Introduction to neoclassical transport
2-stündig | Naulin |
| 689. | Instabilitäten und Turbulenz in magnetisierten Plasmen
2-stündig | Scott |
| 690. | Plasmaphysik II: Physik von Fusionsplasmen
4-stündig
Mo 14:00 - 18:00 | Reiter / Samm / Tokar |
| 691. | Fundamental aspects of the theory of one-dimensional quantum systems
3-stündig | De Martino |
| 692. | Einführung in die Physik weicher kolloidaler Materie: Theorie und Experiment
4-stündig | Dhont / Lang |

- | | | |
|-----------------|--|-----------------------|
| 693. | Übung zur Vorlesung Einführung in die Physik weicher kolloidaler Materie: Theorie und Experiment
2-stündig | Dhont /
Lang |
| 694. | Computational Physics
Di 13:30 - 16:30, 2522.00.28 | Pukhov |
| 695. | Introduction to Materials Science
2-stündig
Mi 09:00 - 11:00, 2532.02.51 | Messina |
| 696. | Quantum Paradoxes
3-stündig | Thorwart |
| 697. | Übungen zu Computational Physics
In 2 Gruppen
Termin und Raum werden noch bekannt gegeben! | Pukhov |
| Seminare | | |
| 698. | Seminar über Methoden in der Nichtlinearen Dynamik
2-stündig
Mo 15:00 - 17:00, siehe bes. Ankündigung | Spatschek |
| 699. | Seminar über spezielle Probleme in der Theorie der Kolloide
2-stündig
Mi 14:00 - 16:00 | Löwen |
| 700. | Oberseminar über Quanteninformationstheorie
2-stündig | Bruß /
Kampermann |
| 701. | Seminar über spezielle Probleme der Festkörperphysik
2-stündig | Egger /
De Martino |
| 702. | Seminar über Examensarbeiten aus dem Institut für Theoretische Physik, Lehrstuhl I, Arbeitsgruppe Spatschek
2-stündig
Mo 13:00 - 15:00, nach Anmeldung | Spatschek |
| 703. | Seminar über Examensarbeiten aus dem Institut für Theoretische Physik, Lehrstuhl I, Arbeitsgruppe Pukhov
2-stündig
Mo 13:00 - 15:00, nach Anmeldung | Pukhov |
| 704. | Seminar über Examensarbeiten aus dem Institut für Theoretische Physik, Lehrstuhl II, Arbeitsgruppe Löwen
2-stündig | Löwen /
Messina |
| 705. | Seminar über Examensarbeiten aus dem Institut für Theoretische Physik, Lehrstuhl II, Arbeitsgruppe Likos
2-stündig | Likos |
| 706. | Seminar über Examensarbeiten aus dem Institut für Theoretische Physik, Lehrstuhl III
2-stündig | Bruß /
Kampermann |

707. Seminar über Examensarbeiten aus dem Institut für
Theoretische Physik, Lehrstuhl IV
2-stündig
Egger /
Thorwart

708. Seminar über spezielle Probleme in der Theorie der Polymere
2-stündig
Fr 16:00 - 18:00
Likos

Praktika und Examensarbeiten

709. Numerische Simulationen: Übungen im Rahmen
des Praktikums zur Physik für Fortgeschrittene
Bruß / Egger / Likos /
Löwen / Pukhov / Spatschek

710. Anleitung zu wissenschaftlichem Arbeiten Institut
für Theoretische Physik
Bruß / Egger / Likos /
Löwen / Pukhov / Spatschek

c) Angewandte Physik

Vorlesungen und Übungen

711. Einführung in die aktuellen Forschungsthemen am Institut für
Angewandte Physik
2-stündig
Getzlaff /
Hammer

Seminare

712. Seminar für die Teilnehmer an den experimentellen Übungen
zur Physik für Fortgeschrittene
2-stündig
Mi 16:00 - 18:00, 2531.HS 5J
Die Dozenten
der Physik

713. Seminar zu den Vorlesungen "Angewandte Physik"
1-stündig
Mi 11:00 - 12:00, 2543.00.33
Gebhardt

714. Seminar über laufende Arbeiten aus dem Institut für
Angewandte Physik
2-stündig
Mi 09:00 - 11:00, 2543.00.33
Getzlaff /
Gebhardt

Praktika und Examensarbeiten

715. Experimentelle Übungen zur Physik für Fortgeschrittene
für Studierende mit Studienziel Diplom
Die Dozenten der
Angewandten Physik

716. Anleitung zu wissenschaftlichen Arbeiten
Die Dozenten der
Angewandten Physik

E. Physik für andere Studiengänge

Vorlesungen und Übungen

717. Mathematische und physikalische Grundlagen der Physik für
Mediziner
Blockveranstaltung: 10:00 - 12:00
Blockveranstaltung: 13:00 - 15:00
Beginn: 25.03.2008 Ende: 28.03.2008
Schumacher

- | | | |
|------|--|------------|
| 718. | Physik für Mediziner
3-stündig
Mo, Fr 09:00 - 11:00, 2201.HS 2A
Di, Do 09:00 - 10:00, 2201.HS 2A
7-wöchige Blockveranstaltung: Mo. 7.4. - Fr. 23. 5. 2008 | Schumacher |
| 719. | Repetitorium Physik
Mi 12:00 - 13:00 | Schumacher |
| 720. | Theoretische Mechanik
3-stündig
Di 09:00 - 11:00, 2531.HS 5J
Fr 09:00 - 10:00, 2531.HS 5J | Likos |
| 721. | Ergänzungen zur Theoretischen Mechanik
1-stündig
Fr 10:00 - 11:00, 2531.HS 5J | Likos |
| 722. | Übungen zur Theoretischen Mechanik
2-stündig
Mi 09:00 - 11:00, 2531.HS 5J, Gruppe 1
Mi 09:00 - 11:00, Gruppe 2 | Likos |
| 723. | Elektrizität und Magnetismus (für Physiker (Bachelor),
Mathematiker und Informatiker)
3-stündig
Mo 09:00 - 11:00, 2531.HS 5L
Do 09:00 - 10:00, 2531.HS 5L | Schierbaum |
| 724. | Übungen zur Vorlesung Elektrizität und Magnetismus (für
Physiker (Bachelor), Mathematiker und Informatiker)
1-stündig
Do 10:00 - 11:00, 2531.HS 5L | Schierbaum |
| 725. | Thermodynamik (für Physiker (Bachelor), Mathematiker und
Chemiker (Diplom))
3-stündig
Mo 14:00 - 15:00, 2531.HS 5L
Fr 11:00 - 13:00, 2531.HS 5L | Egelhaaf |
| 726. | Übungen zur Vorlesung Thermodynamik (für Physiker
(Bachelor) und Mathematiker)
1-stündig
Mo 15:00 - 16:00, 2531.HS 5L
Vorbesprechung: Mo., 21.4.2008, 15 Uhr, Hörsaal 5L | Egelhaaf |
| 727. | Experimentelle Atomphysik
3-stündig
Mo 09:00 - 11:00, 2531.HS 5J
Mi 13:00 - 14:00, 2531.HS 5J | Schiller |
| 728. | Übungen zur Experimentellen Atomphysik
1-stündig
Do 11:00 - 12:00, 2531.HS 5J, Gruppe 1
Do 12:00 - 13:00, 2531.HS 5J, Gruppe 2 | Schiller |

729. Tutorium zur Experimentellen Atomphysik
2-stündig
Mi 14:00 - 16:00, 2531.HS 5J Schiller
730. Quantenmechanik
3-stündig
Di 09:00 - 11:00, 2531.HS 5M
Do 09:00 - 10:00, 2531.HS 5M Bruß
731. Ergänzungen zur Quantenmechanik
1-stündig
Do 10:00 - 11:00, 2531.HS 5M Bruß
732. Übungen zur Quantenmechanik
2-stündig
Vorbesprechung: Do, 10.4.2008, 9 Uhr, HS 5M
In 2 Gruppen Bruß

Physikalische Grundpraktika

733. Physikalisches Praktikum II für Physiker, Mathematiker und Informatiker Schumacher
734. Physikalisches Praktikum für Pharmazeuten
4-stündig
Fr 14:00 - 18:00, 14-täglich, 2533.U1.Kursräume Phys. Grundpraktika, Beginn: 11.04.2008, Hörsaal 5K Schumacher
735. Physikalisch-chemisches Praktikum für Pharmazeuten
4-stündig Schumacher
736. Physikalisches Praktikum für Mediziner
4-stündig
13:30 - 18:00, 2533.U1.Kursräume Phys. Grundpraktika
Blockpraktikum in den ersten 7 Wochen des Semesters.
Beginn: Block A: 7.4.2008 Block B: 8.4.2008

F. Sonstiges

737. Patentrecht, Markenrecht und Innovationsmanagement - Teil 2
1-stündig Barkowski
738. Seminar des Sonderforschungsbereichs Transregio 6:
"Physik kolloidaler Dispersionen in äußeren Feldern"
3-stündig Löwen / Likos / Egelhaaf
Mo 16:00 - 19:00, siehe bes. Ankündigung
739. Seminar des Sonderforschungsbereichs Transregio 12:
"Symmetrien und Universalität in mesoskopischen Systemen"
gemeinsam mit den Universitäten Köln, Duisburg-Essen, Bochum
2-stündig Egger
740. Seminar des Sonderforschungsbereichs Transregio 18:
"Relativistische Laser-Plasma-Dynamik"
2-stündig Spatschek / Willi / Pretzler / Pukhov / Hemmers / Osterholz
Mo 16:00 - 18:00, siehe bes. Ankündigung

- | | |
|---|--|
| 741. Seminar mit Themen aus dem Graduiertenkolleg 1203:
"Dynamik heißer Plasmen"
2-stündig
Fr 14:00 - 16:00, dreiwöchentlich,
Termin siehe bes. Aushang | Pretzler / Pukhov /
Reiter / Samm /
Spatschek / Tokar /
Willi |
| 742. Physikalisches Kolloquium
2-stündig
Do 17:00 - 19:00, 2531.HS 5J, nach bes. Ankündigung | Die Dozenten
der Physik |

Psychologie

Veranstaltungen für Studierende des Bachelorstudiengangs

- | | |
|--|---------|
| 743. Quantitative Methoden II
Vorlesung, 3-stündig
Mi 11:00 - 14:00, 2301.HS 3B | Bayen |
| 744. Durchführung und Präsentation empirischer Untersuchungen
Projektseminar, 2-stündig
Mo 16:00 - 18:00, 2303.U1.65
Mo 16:00 - 18:00, 23.02.U1.23
Mo 16:00 - 18:00
Fr 11:00 - 13:00
Fr 11:00 - 13:00
Fr 11:00 - 13:00 | Bayen |
| 745. Computergestützte Datenanalyse
Projektseminar, 2-stündig
Di 09:00 - 11:00, Raum: 23.02.01.49
Di 16:00 - 18:00, Raum: 25.41.00.41 (Rechenzentrum!)
Mi 09:00 - 11:00, Raum: 23.02.01.49
Mi 16:00 - 18:00, Raum: 25.41.00.41 (Rechenzentrum!)
Do 09:00 - 11:00, Raum: 23.02.01.49
Fr 09:00 - 11:00, Raum: 23.02.01.49 | Bayen |
| 746. Allgemeine Psychologie I: Wahrnehmung und Denken I
Vorlesung, 2-stündig
Mo 14:00 - 16:00, 2301.HS 3D | Buchner |
| 747. Allgemeine Psychologie I: Wahrnehmung und Denken II
Vorlesung, 2-stündig
Do 11:00 - 13:00, 2301.HS 3B | Jansen |
| 748. Biologische Psychologie II
Vorlesung, 2-stündig
Do 14:00 - 16:00, 2301.HS 3C | Stoerig |

749. Differentielle Psychologie II Musch
 Vorlesung, 2-stündig
 Fr 14:00 - 16:00, 2301.HS 3C
 Beginn: 11.04.2008 Ende: 23.05.2008
 Fr 14:00 - 16:00, 2301.HS 3D, Einzeltermin am 30.05.2008
 Fr 14:00 - 16:00, 2301.HS 3C
 Beginn: 06.06.2008 Ende: 18.07.2008

Veranstaltungen für Studierende des Diplomstudiengangs (1. Studienabschnitt)

750. Methodenlehre: Allgemeine Methodenlehre II Bayen
 Vorlesung, 2-stündig
 Di 13:00 - 15:00, 2301.HS 3B
751. Experimentelles Praktikum II Pause
 Praktikum, 4-stündig
 Mo 14:00 - 18:00, 2302.U1.61, Kurs 1
 Mo 14:00 - 18:00, 2303.00.61, Kurs 2
 Mo 14:00 - 18:00, 2302.U1.23, Kurs 3
 Mo 14:00 - 18:00, 2303.U1.61, Kurs 4
752. Differentielle Psychologie Musch
 Seminar, 2-stündig
 Mo 11:00 - 13:00, 2301.HS 3B
753. Differentielle Psychologie und Persönlichkeitsforschung Musch
 Vorlesung, 2-stündig
 Fr 14:00 - 16:00, HS 3C (1 Termin in 3D)
754. Allgemeine Psychologie II: Denken Jansen-Osmann
 Vorlesung, 2-stündig
 Do 11:00 - 13:00, HS 3B
755. Allgemeine Psychologie II: Wahrnehmung Buchner
 Vorlesung, 2-stündig
 Mo 14:00 - 16:00, HS 3D
756. Biologische Psychologie - SS Stoerig
 Vorlesung, 2-stündig
 Do 14:00 - 16:00, HS 3C
757. Methodenlehre: Quantitative Methoden II Bayen
 Vorlesung, 3-stündig
 Mi 11:00 - 14:00, HS 3B
 Äquivalent zur bisherigen 2-stündigen Vorlesung plus 1-stündigen Übung!

Veranstaltungen für Studierende des Diplomstudiengangs (2. Studienabschnitt)

758. Kognitive Psychologie Buchner
 Vorlesung, 2-stündig
 Mi 11:00 - 13:00, 2201. HS 2B

- | | | |
|------|--|------------|
| 759. | Kognitive Psychologie (Teil 2)
Seminar, 2-stündig
Do 11:00 - 13:00, 2303.U1.61 | Heil |
| 760. | Kognitive Psychologie (Teil 2)
Seminar, 2-stündig
Fr 09:00 - 11:00, 2303.00.61 | Buchner |
| 761. | Arbeitspsychologie und Ergonomie
Vorlesung, 2-stündig
Mo 09:00 - 11:00, 2301.HS 3C | Buchner |
| 762. | Arbeitspsychologie und Ergonomie
Praktische Übung, 4-stündig
Di 14:00 - 18:00, 2303.00.61 | Buchner |
| 763. | Arbeitspsychologie und Ergonomie
Seminar, 2-stündig
Fr 11:00 - 13:00, 2303.U1.65 | Buchner |
| 764. | Kognitive Psychologie (Teil 1)
Seminar, 2-stündig
Do 14:00 - 16:00, 2303.00.61 | Buchner |
| 765. | Klinische Psychologie (Teil 2)
Vorlesung, 2-stündig
Mi 14:00 - 16:00, 2301.HS 3C | Pietrowsky |
| 766. | Klinische Psychologie
Seminar, 2-stündig
Mi 09:00 - 11:00, 2303.U1.61 | Pietrowsky |
| 767. | Klinische Psychologie
Praktische Übung, 2-stündig
Di 09:00 - 13:00, 2303.U1.61
Di 09:00 - 13:00, 2303.U1.65
Di 09:00 - 13:00, 2302.U1.22
Di 09:00 - 13:00, 2302.U1.23 | Pietrowsky |
| 768. | Klinische Psychologie
Fallseminar, 1-stündig
Do 10:00 - 11:00, Raum 23.03.U1.49 | Pietrowsky |
| 769. | Planung und Auswertung von klinischen Untersuchungen:
EDV-gestützte Auswertung mit SPSS
Praktische Übung, 2-stündig
Mo 09:00 - 11:00, 23.02 01.49 | Bayen |
| 770. | Planung und Auswertung von klinischen Untersuchungen:
Spezielle Methoden der Veränderungsmessung
Vorlesung, 2-stündig
Do 14:00 - 16:00, 2201.HS 2B | Bayen |

- | | |
|--|---------|
| 771. Mathematische Psychologie: Multinomiale
Verarbeitungsbaummodelle
Seminar, 2-stündig
Do 09:00 - 11:00, 2303.U1.65 | Bayen |
| 772. Diagnostik
Seminar, 2-stündig
Do 11:00 - 13:00, 2303.U1.65 | Musch |
| 773. Diagnostik (Teil 2)
Praktische Übung, 2-stündig
Do 14:00 - 16:00, 2303.U1.65, Kurs A
Do 14:00 - 16:00, 2302.00.63, Kurs B | Musch |
| 774. Experimentelle Analyse tierischen Verhaltens
Praktische Übung, 4-stündig
Mi 09:00 - 13:00, 2302.00.64 | Huston |
| 775. Physiologische Psychologie Animalteil
Praktische Übung, 4-stündig
Fr 09:00 - 13:00, 2302.00.64 | Huston |
| 776. Physiologische Psychologie: Einführung in die Physiologische
Psychologie (Teil 2)
Seminar, 2-stündig
Mi 16:00 - 18:00, 2302.00.64 | Huston |
| 777. Methoden der Physiologischen Psychologie (Animalteil)
Praktische Übung, 4-stündig
Do 09:00 - 13:00, 2302.00.64 | Huston |
| 778. Angewandte Physiologische Psychologie: Klinische
Neuropsychologie: Störungsbilder
Seminar, 2-stündig
Fr 11:00 - 13:00, 2302.U1.81 | Stoerig |
| 779. Angewandte Physiologische Psychologie: Klinische
Neuropsychologie: Rehabilitation
Praktische Übung, 3-stündig
Mo 14:00 - 17:00, 2302.U1.81 | Stoerig |
| 780. Angewandte Physiologische Psychologie: Klinische
Neuropsychologie: Diagnostik
Praktische Übung, 2-stündig
Fr 13:00 - 15:00, 2302.U1.81 | Stoerig |
| 781. Physiologische Psychologie: Geschlechtsunterschiede bei
Psychischen Störungen
Seminar, 2-stündig
Di 16:00 - 18:00, 2301.HS 3C | Pause |
| 782. Physiologische Psychologie: Bewusstseinsforschung
Praktische Übung, 3-stündig
Di 16:00 - 19:00, 2302.U1.81 | Stoerig |

- | | | |
|------------------|---|-------------|
| 783. | Physiologische Psychologie: Geruch und Verhalten, Kurs A
Blockseminar, 4-stündig
Mi 16:00 - 18:00, 2303.U1.61, Einzeltermin am 16.04.2008
Blockseminar. Termin und Raum nach Absprache | Pause |
| 784. | Physiologische Psychologie: Geruch und Verhalten, Kurs B
Blockseminar, 4-stündig
Mi 16:00 - 18:00, 2303.U1.61, Einzeltermin am 16.04.2008
Blockseminar. Termin und Raum nach Absprache | Pause |
| 785. | Forschungskolloquium
Kolloquium, 2-stündig
Di 09:00 - 11:00, Raum 23.02.01.43 | Pause |
| 786. | Forschungskolloquium
Kolloquium, 2-stündig
Do 11:00 - 13:00, 23.02.01.49 | Bayen |
| 787. | Forschungskolloquium
Kolloquium, 2-stündig
Do 16:00 - 18:00, 2303.00.61 | Buchner |
| 788. | Forschungskolloquium
Kolloquium, 2-stündig
Do 15:00 - 17:00, 2303.U1.61 | Pietrowsky |
| 789. | Forschungskolloquium
Kolloquium, 2-stündig
Fr 14:00 - 16:00, 2303.U1.61 | Huston |
| 790. | Forschungskolloquium
Kolloquium, 2-stündig
Do 16:00 - 18:00, 2303.U1.65 | Heil |
| 791. | Forschungskolloquium
Kolloquium, 2-stündig
Do 16:00 - 18:00, 23.03.00.61 | Musch |
| 792. | Forschungskolloquium
Kolloquium, 2-stündig
Fr 15:00 - 17:00, 2302.U1.81 | Stoerig |
| Sonstiges | | |
| 793. | Augmented Cognition: Neurokognitive Ansätze zu
ergonomischen Fragestellungen im Fahrzeug | Schrauf |
| 794. | Mind your words: Englisch über kognitive Psychologie lesen
und schreiben
Praktische Übung, 2-stündig
Mo 10:00 - 12:00, 2302.U1.81 | Stoerig |
| 795. | Einführung in die Psychologische Psychotherapie I
(Fachbereich Klinische Psychologie)
Vorlesung, 2-stündig
Mi 16:00 - 18:00, 2302.U1.21 | Hammelstein |

796. Anleitung zum wissenschaftlichen Arbeiten
 Sonst. Veranstaltung, 3-stündig
 Zeit und Ort nach Vereinbarung! Bayen / Buchner / Heil /
 Huston / Musch / Pause /
 Pietrowsky / Stoerig
797. Psychologisches Kolloquium: Vorträge nach gesonderter
 Bekanntgabe
 Kolloquium, 1-stündig
 Mo 18:00 - 20:00, 14-täglich
798. Sexuelle Orientierung, Sexuelle Abweichung, Sexuelle Störung Hammelstein
799. Betriebliche Aspekte zur Motivation, Verhaltens- und
 Einstellungsänderung im Arbeits- und Gesundheitsschutz Buchner
 Fr 14:00 - 20:00, 2303.00.61, Einzeltermin am 25.04.2008
 Fr 14:00 - 20:00, 2303.00.61, Einzeltermin am 09.05.2008
 Sa 10:00 - 15:00, 2303.00.61, Einzeltermin am 26.04.2008
 Sa 10:00 - 15:00, 2303.00.61, Einzeltermin am 10.05.2008
800. Klinische Neuropsychologie mit Patientenvorstellung in der
 Neurologischen Klinik N.N.
 Praktikum, 2-stündig
 Fr 15:00 - 17:00, 2301.HS 3B, Einzeltermin am 18.04.2008,
 Vorbesprechung
801. Neurotutorium N.N.
 Übung, 2-stündig
 Fr 11:00 - 13:00, 2303.U1.61
802. Quantitative Methoden II Bayen
 Tutorium, 2-stündig
 Mo 09:00 - 11:00, 2303.U1.61

Wirtschaftswissenschaftliche Fakultät

Dekan:

Univ.-Prof. Dr. Guido Förster

Prodekan:

Univ.-Prof. Dr. Christoph J. Börner

Dekanat:

Gabriele Esch, F. 81-136 20

Geschäftszeit: Mo.-Fr. 7.30-15.00 Uhr und nach Vereinbarung
Universitätsstraße 1, 40225 Düsseldorf (Gebäude 23.32, Ebene 01, Raum 64)

Telefon: 81-136 20/138 20

Telefax: 81-153 53

e-mail: wiwifak@uni-duesseldorf.de

PD Dr. Albrecht Michler, F. 81-1 53 72

e-mail: michler@uni-duesseldorf.de, Gebäude 23.32, Ebene 01, Raum 63

Prüfungsausschuss

Dr. phil. Silvia Menke, Wiss. Ang., F. 81-153 60, Fax 81-11474

Spechstunden: Mo., Di. 11.00-12.00, Do. 14.00-15.00 Uhr und nach Vereinbarung

e-mail: menke@uni-duesseldorf.de

Gebäude 23.32, Ebene 01, Raum 61

Petra Schönfeld, F. 81-1 05 45

e-mail: wiwi.pruef@uni-duesseldorf.de

Gebäude 23.31, Ebene 01, Raum 23

Fakultätsrat:

Dekan: Univ.-Prof. Dr. Guido Förster

Prodekan: Univ.-Prof. Dr. Christoph J. Börner

Gruppe der Hochschullehrerinnen und Hochschullehrer:

Univ.-Prof. Dr. Christoph J. Börner, Univ.-Prof. Dr. Horst Degen, Univ.-Prof. Dr. Klaus-Peter Franz, Univ.-Prof. Dr. Bernd Günter, Hochsch.-Doz. Priv.-Doz. Dr. Albrecht Michler, Univ.-Prof. Dr. Ulrike Neyer, Univ.-Prof. Dr. Heinz-Dieter Smeets, Univ.-Prof. Dr. Gerd Rainer Wagner

Gruppe der akademischen Mitarbeiterinnen und Mitarbeiter:

Rüdiger Hahn, Martin Sauermann

Gruppe der Studierenden:

Christoph Cornelius, Alfred Koch, Christian Ortmann

Gruppe der weiteren Mitarbeiterinnen und Mitarbeiter:

Elge Brandt, Gabriele Esch

6

Orientierungsplan

Gebäude 23.31 und 23.32

Wirtschaftswissenschaftliche Fakultät

- Ebene 01 Wirtschaftswissenschaftliche Fakultät
Wirtschaftswissenschaftliches Dekanat
Prüfungsausschuss
Lehrstühle für Betriebswirtschaftslehre,
insb. Marketing
insb. Produktionswirtschaft und Umweltökonomie
insb. Unternehmensprüfung und Controlling
Lehrstuhl für Volkswirtschaftslehre
Fachgebiet Volkswirtschaftslehre
Fachgebiet Statistik und Ökonometrie
- Ebene 00 Lehrstühle für Betriebswirtschaftslehre,
insb. Finanzdienstleistungen
insb. Finanzierung und Investition
insb. Unternehmensführung, Organisation und Personal
- Ebene U1 Hausmeister (F. 81-1403)
Poststelle
- Wirtschaftswissenschaftliche Fakultät,
Lehrstuhl für Betriebswirtschaftslehre,
insb. Betriebswirtschaftliche Steuerlehre

Studienberatung:

PD Dr. rer. pol. Peter Lorscheid, F. 81-1 53 07, Gebäude 23.31, Ebene 01, Raum 66,
Sprechstunde: n. V.

Dr. phil. Silvia Menke, F. 81-1 53 60, Gebäude 23.32, Ebene 01, Raum 61

Dipl.-Kff. Petra Paeßens, F. 81-1 51 75, Gebäude 23.31, Ebene 00, Raum 64,
Sprechstunde: n. V.

Dipl.-Kff. Katrin Siebold, F. 81-1 53 91, Gebäude 23.31, Ebene 00, Raum 70,
Sprechstunde: n. V.

Dipl.-Kfm. Jörg Dauner, F. 81-1 52 23, Gebäude 23.32, Ebene 01, Raum 26

Studienberatung durch die Fachschaftsvertreterinnen und -vertreter der Studierendenschaft:

Fachschaftsraum, Gebäude 23.31, Ebene 01, Raum 61, F. 81-14089, Termin: n. V.

Prüfungsausschuss der Wirtschaftswissenschaftlichen Fakultät:

Vorsitzender: Univ.-Prof. Dr. Horst Degen

Stellvertreter: Univ.-Prof. Dr. Gerd Rainer Wagner

Weitere Mitglieder:

Univ.-Prof. Dr. Heinz-Dieter Smeets

Dipl.-Kfm. Andreas Wiesner

cand. rer. pol. Alfred Koch, cand. rer. pol. Christian Ortman

Geschäftsführung: Dr. phil. Silvia Menke, F. 81-15360,
Gebäude 23.32, Ebene 01, Raum 61

Lehrkörper

a) Emeritierter und im Ruhestand befindliche Universitätsprofessor

Thieme, H. Jörg (Emeritus)
Dr. rer. pol. (Volkswirtschaftslehre), F. 81-1 53 30

Hamel, Wilfried (Ruhestand)
Dr. rer. pol.

b) Universitätsprofessoren

Börner, Christoph J.
Dr. rer. pol. (Betriebswirtschaftslehre, insb. Finanzdienstleistungen) 6.3.2002

Degen, Horst
Dr. rer. oec. (Statistik und Ökonometrie), 28.1.1991

Förster, Guido
Dr. rer. pol. (Betriebswirtschaftslehre, insb. Betriebswirtschaftliche Steuerlehre),
1.10.2000

Franz, Klaus-Peter
Dr. rer. pol. (Betriebswirtschaftslehre, insb. Unternehmensprüfung und
Controlling), 1.4.1985

Günter, Bernd
Dr. rer. oec. (Betriebswirtschaftslehre, insb. Marketing), 9.3.1989

Neyer, Ulrike
Dr. (Fachgebiet Volkswirtschaftslehre)

Smeets, Heinz-Dieter,
Dr. rer. pol. (Lehrstuhl für Volkswirtschaftslehre), 1.10.1991

Schirmeister, Raimund
Dr. rer. pol. (Betriebswirtschaftslehre, insb. Finanzierung und Investition), 1.4.1990

Wagner, Gerd Rainer
Dr. rer. pol. (Betriebswirtschaftslehre, insb. Produktionswirtschaft und Umwelt-
ökonomie), 30.5.1985

c) Honorarprofessor

Klein, Klaus-Günter
WP/StB Prof. Dr. (BWL, insb. Unternehmensprüfung und -besteuerung)

d) Hochschulassistentinnen und -assistenten, Wissenschaftliche Mitarbeiterinnen und Mitarbeiter

Clausen, Carolin
Dipl.-Kff. (Betriebswirtschaftslehre, insb. Marketing)

Dauner, Jörg Ch.
Dipl.-Kfm. (Betriebswirtschaftslehre, insb. Marketing)

Felchner, Jan. M.
Dipl.-Vw. (Betriebswirtschaftslehre, insb. Betriebswirtschaftliche Steuerlehre)

Feldmeier, Christina
Dipl.-Kff. (Betriebswirtschaftslehre, insb. Unternehmensprüfung und Controlling)

Fürtjes, Christian
Dipl.-Vw. (Volkswirtschaftslehre)

Goebel, Daniel
Dipl.-Kfm. (Betriebswirtschaftslehre, insb. Finanzdienstleistungen)

- Hahn, Rüdiger
Dipl.-Kfm. (Betriebswirtschaftslehre, insb. Produktionswirtschaft und Umweltökonomie)
- Herzberg, Angélique
Dipl.-Kff. (Volkswirtschaftslehre)
- Hilgers-Sekowsky, Julia
Dipl.-Kff. (Betriebswirtschaftslehre, insb. Marketing)
- Grünschloß, Carolina
Dipl.-Kff. (Betriebswirtschaftslehre, insb. Produktionswirtschaft und Umweltökonomie)
- Klinker, Philipp
Dipl.-Kfm. (Betriebswirtschaftslehre, insb. Betriebswirtschaftliche Steuerlehre)
- Krüsmann, Kerstin
Dipl.-Kff. (Betriebswirtschaftslehre, insb. Finanzierung und Investition)
- Lülf, Regina
Dipl.-Kff. (Betriebswirtschaftslehre, insbes. Produktionswirtschaft und Umweltökonomie)
- Menke, Silvia
Dr. phil. (Prüfungsausschuss)
- Michler, Albrecht
PD Dr. rer. oec. (Volkswirtschaftslehre)
- Mindermann, Torsten
PD, Dr. rer. pol. (Betriebswirtschaftslehre, insb. Unternehmensprüfung und Controlling)
- Paeßens, Petra
Dipl.-Kff. (Betriebswirtschaftslehre, insb. Finanzierung und Investition)
- Reimsbach, Daniel, Dipl.-Kfm. (Betriebswirtschaftslehre, insb. Finanzierung und Investition)
- Sauermann, Martin,
Dipl.-VW, M.A.. (Betriebswirtschaftslehre, insb. Finanzierungsdienstleistungen)
- Schlösser, Tanja
Dipl.-Kff. (Betriebswirtschaftslehre, insb. Finanzdienstleistungen)
- Schmidtman, Dirk
Dr. (Betriebswirtschaftslehre, insb. Betriebswirtschaftliche Steuerlehre)
- Siebold, Katrin
Dipl.-Kff. (Betriebswirtschaftslehre, insb. Finanzierung und Investition)
- Wendland, Jan
Dipl.-Kfm. (Betriebswirtschaftslehre, insb. Betriebswirtschaftliche Steuerlehre)
- Wiesner, Andreas
Dipl.-Kfm. (Volkswirtschaftslehre)
- Winkler, Carsten
Dipl.-Kfm. (Betriebswirtschaftslehre, insb. Unternehmensprüfung und Controlling)
- Wrede, Svenja
Dipl.-Kff. (Betriebswirtschaftslehre, insb. Produktionswirtschaft und Umweltökonomie)

e) Lehrbeauftragte

Hoßfeld, Dagmar

Dr. rer. pol. (BWL, insb. Unternehmensführung, Organisation und Personal)

Neu, Norbert, Dr. rer. pol. (BWL, insb. Betriebswirtschaftliche Steuerlehre)

Wurm, Felix J., Dr. iur. (BWL, insb. Betriebswirtschaftliche Steuerlehre)

f) Lehrbeauftragte für Wirtschaftssprachen

Dean-Clasen, Judy (Englisch)

Leske, Catherine (Französisch)

O'Riordan, Linda (Englisch)

Sanchez, Maria (Spanisch)

de la Valgoma, Aurora (Spanisch)

Lehrstühle und Fachgebiete

Lehrstuhl für Betriebswirtschaftslehre, insbesondere Betriebswirtschaftliche Steuerlehre (Gebäude 23.31, Ebene U1)

Univ.-Prof. Dr. Guido Förster, StB, F. 81-10603
guido.foerster@uni-duesseldorf.de
Sekretariat: Andrea Lamontagne, F. 81-10603, Fax 81-10624,
steuern@uni-duesseldorf.de
Wiss. Ang.: Dr. Dirk Schmidtman, F. 81-14798,
schmidtman@uni-duesseldorf.de
Dipl.-Kfm. Jan Wendland, F. 81-10612, Jan.Wendland@uni-duesseldorf.de
Dipl.-Vw. Jan M. Felchner, F. 81-10634, Jan.Felchner@uni-duesseldorf.de
Dipl.-Kfm. Philipp Klinker, F. 81-1 57 53, philipp.klinker@uni-duesseldorf.de

Lehrstuhl für Betriebswirtschaftslehre, insbesondere Finanzdienstleistungen (Gebäude 23.31/32, Ebene 00)

Univ.-Prof. Dr. Christoph J. Börner, F. 81-15258, Fax 81-15316,
finanzdienstleistungen@uni-duesseldorf.de
Sekretariat: Elge Brandt, F. 81-15258, elge.brandt@FIDL.uni-duesseldorf.de
Wiss. Ang. Dipl.-Kff. Tanja Schloesser, F. 81-1 53 17,
tanja.schloesser@FIDL.uni-duesseldorf.de,
Dipl.-Vw. M.A. Martin Saueremann, F. 81-1 53 11,
martin.saueremann@FIDL.uni-duesseldorf.de
Dipl.-Kfm. Daniel Goebel, F. 81-1 53 11, daniel.goebel@FIDL.uni-duesseldorf.de

Lehrstuhl für Betriebswirtschaftslehre, insbesondere Finanzierung und Investition (Gebäude 23.31, Ebene 00)

Univ.-Prof. Dr. Raimund Schirmeister, F. 81-14655, schirmei@uni-duesseldorf.de
Sekretariat: Marina Seibert, F. 81-14655, Fax 81-15157
Wiss. Ang.: Dipl.-Kff. Petra Paeßens, F. 81-15175, paessens@uni-duesseldorf.de,
Dipl.-Kff. Katrin Siebold, F. 81-15391, katrin.siebold@uni-duesseldorf.de
Dipl.-Kfm. Daniel Reimsbach, F. 81-1 51 46, daniel.reimsbach@uni-duesseldorf.de
Dipl.-Kff. Kerstin Krüsmann, F. 81-1 51 57, kerstin.kruesmann@uni-duesseldorf.de

Lehrstuhl für Betriebswirtschaftslehre, insbesondere Marketing (Gebäude 23.31/32, Ebene 01)

Univ.-Prof. Dr. Bernd Günter, F. 81-15216, marketing@uni-duesseldorf.de
Sekretariat: Brigitte Bodewig, F. 81-152 16, Fax 81-15226
Wiss. Ang.:
Dipl.-Kff. Carolin Clausen, F. 81-1 13 49, carolin.clausen@uni-duesseldorf.de
Dipl.-Kfm. Jörg Ch. Dauner, F. 81-1 52 23, joerg.dauner@uni-duesseldorf.de
Dipl.-Kff. Julia Hilgers-Sekowsky, F. 81-11302, julia.hilgers@uni-duesseldorf.de

Lehrstuhl für Betriebswirtschaftslehre, insbesondere Produktionswirtschaft und Umweltökonomie (Gebäude 23.31/32, Ebene 01)

Univ.-Prof. Dr. Gerd Rainer Wagner, F. 81-14120, Fax: 81-14579,
gerd-rainer.wagner@uni-duesseldorf.de
Sekretariat: Renate Scharnowski, F. 81-1 41 20
Wiss. Ang.: Dipl.-Kff. Carolina Grünschloß, F. 81-1 41 93,
carolina.gruens Schloss@uni-duesseldorf.de
Dipl.-Kfm. Rüdiger Hahn, F. 81-14196, ruediger.hahn@uni-duesseldorf.de
Dipl.-Kff. Regina Lülfs, F. 81-1 26 69, regina.luefs@uni-duesseldorf.de
Dipl.-Kff. Svenja Wrede, F. 81-1 22 83, svenja.wrede@uni-duesseldorf.de

**Lehrstuhl für Betriebswirtschaftslehre, insbesondere Unternehmensführung,
Organisation und Personal (Gebäude 23.32, Ebene 00)**

N. N.

Sekretariat: Verw.-Ang. Gudrun Brauwers, F. 81-13995, Fax: 81-15164

gudrun.brauwers@uni-duesseldorf.de

Wiss. Ang.: N. N.

**Lehrstuhl für Betriebswirtschaftslehre, insbesondere Unternehmensprüfung
und Controlling (Gebäude 23.32, Ebene 01)**

Univ.-Prof. Dr. Klaus-Peter Franz, F. 81-11839, Fax: 81-11883,

franzp@uni-duesseldorf.de

Sekretariat: Angelika Graf, F. 81-11839, grafa@uni-duesseldorf.de

Wiss. Ang.: PD, Dr. rer. pol. Torsten Minderma, F. 81-12541,

minderma@uni-duesseldorf.de

Dipl.-Kfm. Carsten Winkler, F. 81-11881,

carsten.winkler@uni-duesseldorf.de

Dipl.-Kff. Christina Feldmeier, F. 81-11882,

christina.feldmeier@uni-duesseldorf.de

Lehrstuhl für Volkswirtschaftslehre (Gebäude 23.31, Ebene 01)

Univ.-Prof. Dr. Heinz-Dieter Smeets, F. 81-1 52 86, smeetsd@uni-duesseldorf.de

Sekretariat: Birgit Knoke, F. 81-1 52 86, knokeb@uni-duesseldorf.de

Wiss. Ang.: Dipl.-Kff. Angélique Herzberg, F. 81-1 52 96, angelique.herzberg@uni-duesseldorf.de

Wiss. Ang.: Dipl.-Kfm. Andreas Wiesner, F. 81-1 53 37,

andreas.wiesner@uni-duesseldorf.de

Wiss. Ang.: Dipl.-Vw. Christian Fürtjes, F. 81-1 56 84,

christian.fuertjes@uni-duesseldorf.de

Hochschuldozent: PD Dr. rer. oec. Albrecht Michler, F. 81-1 53 72,

michler@uni-duesseldorf.de

Fachgebiet für Volkswirtschaftslehre (Gebäude 23.31, Ebene 01)

Univ.-Prof. Dr. Ulrike Neyer, F. 81-1 15 11, ulrike.neyer@uni-duesseldorf.de

Sekretariat: Dipl.-Soz. Dagmar Neumann, F. 81-15330, Fax 81-12196

dagmar.neumann@uni-duesseldorf.de

Fachgebiet Statistik und Ökonometrie (Gebäude 23.31, Ebene 01)

Univ.-Prof. Dr. Horst Degen, F. 81-15313, wiwistat@uni-duesseldorf.de

Sekretariat: Elke Ochs, F. 81-1 5313, Fax 81-153 12

Wiss. Ang.: N. N.

Lehrveranstaltungen Sommersemester 2008

(Änderungen vorbehalten)

Bachelor 2. und 4. Semester / Diplom Wirtschaftschemie

A. Betriebswirtschaftslehre

- | | | |
|----|--|---|
| 1. | Finanzbuchführung, Jahresabschluss und steuerliche Gewinnermittlung (Modul BB02 – Kurs 1)
2-stündig
Mi 09:15 - 10:45, 2321.HS 3H, Plenum | Förster /
Schmidtman |
| 2. | Finanzbuchführung, Jahresabschluss und steuerliche Gewinnermittlung (Modul BB02 – Kurs 2)
2-stündig
Mo 14:00 - 16:00, 2321.HS 3E, Gruppe 1
Di 16:00 - 18:00, 2511.HS 5B, Gruppe 2
Mi 16:00 - 17:30, 2511.HS 5B, Gruppe 3
Mi 16:00 - 17:30, 2321.HS 3H, Gruppe 4
Fr 11:00 - 13:00, 2511.HS 5B, Gruppe 5 | Schmidtman /
Wendland /
Felchner |
| 3. | Unternehmensrechnung (Modul BB02 – Kurs 3)
2-stündig
Fr 09:00 - 10:30, 2301.HS 3A, Plenum | Schirmeister |
| 4. | Unternehmensrechnung (Modul BB02 – Kurs 4)
2-stündig
Di 11:00 - 13:00, 2522.U1.52, Gruppe 1, Gruppenarbeit
Di 11:00 - 13:00, 2522.U1.55, Gruppe 2, Gruppenarbeit
Di 11:00 - 13:00, 2513.U1.24, Gruppe 3, Gruppenarbeit
Di 11:00 - 13:00, 2513.U1.22, Gruppe 4, Gruppenarbeit
Di 14:00 - 16:00, 2522.U1.52, Gruppe 5, Gruppenarbeit
Di 14:00 - 16:00, 2522.U1.55, Gruppe 6, Gruppenarbeit
Di 14:00 - 16:00, 2513.U1.33, Gruppe 7, Gruppenarbeit
Di 14:00 - 16:00, 2332.01.68, Gruppe 8, Gruppenarbeit
Mi 16:30 - 18:00, 2522.U1.34, Gruppe 9, Gruppenarbeit | Siebold /
Paeßens /
Krüsmann /
Reimsbach |
| 5. | Produktion und Logistik (Modul BB04 – Kurs 1)
2-stündig
Di 11:15 - 12:45, 2511.HS 5B, Plenum | Wagner |
| 6. | Produktion und Logistik (Modul BB04 – Kurs 2)
2-stündig
Di 14:00 - 16:00, 2522.U1.34, Gruppe 1
Mi 14:00 - 16:00, 2522.U1.52, Gruppe 2
Mi 16:00 - 18:00, 2522.U1.52, Gruppe 3
Fr 09:00 - 11:00, 2522.U1.55, Gruppe 4 | Grünschloß /
Hahn /
Lüfß /
Wrede |
| 7. | Development of a business plan
Mo 14:00 - 15:30, 2522.U1.52 | Tibber |

6

B. Volkswirtschaftslehre

8. Grundlagen der VWL II: Einkommen, Beschäftigung und Preisniveau (BV02) Neyer
4-stündig
Mo 11:00 - 13:00, 2301.HS 3D
Di 11:00 - 13:00
9. Wirtschaftspolitik (BV03) Neyer
2-stündig
Di 09:00 - 11:00, 2511.HS 5B
Mi 09:00 - 11:00, 2301.HS 3D

C. Recht für Wirtschaftswissenschaftler

10. Recht I (Modul BR01)
Mi 09:00 - 11:00, 2301.HS 3A

D. Statistik

11. Statistische Methoden II (Modul BS02) Degen
4-stündig
Mo 11:00 - 13:00, 2511.HS 5B, VL
Mi 11:00 - 12:00, 2511.HS 5B, VL
Mi 12:00 - 13:00, 2511.HS 5B, Gruppe 1
Do 11:00 - 12:00, 2522.U1.55, Gruppe 2
Do 12:00 - 13:00, 2522.U1.55, Gruppe 3

E. Mathematik

12. Mathematik für Wirtschaftswissenschaftler II (Modul BM02 – Kurs 1) Singhof
2-stündig
Do 09:00 - 11:00, 2521.HS 5E, Modul BM02
13. Übungen zu Mathematik für Wirtschaftswissenschaftler II (Modul BM02 – Kurs 2) Singhof
1-stündig
Mi 13:30 - 14:30, 2521.HS 5E, Gruppe 1
Do 16:00 - 17:00, 2521.HS 5E, Gruppe 2

F. Schlüsselqualifikationen

Fremdsprachen, Präsentation und Kommunikation (Modul BQ02)

14. Wirtschaftssprache Englisch Dean-Clasen / O'Riordan
Di 14:00 - 15:30, 2513.U1.30
Di 15:30 - 17:30, 2513.U1.30
Mi 14:00 - 16:00, 2513.U1.33
Fr 09:00 - 13:00, 2522.U1.34
15. Wirtschaftssprache Französisch Leske
16. Wirtschaftssprache Spanisch de la Válgoma / Sanchez-Fernandez

G. Wahlpflichtmodule

1. Unternehmensorganisation (Modul BW01)

17. **2. Bank- und Versicherungsmanagement (Modul BW02)** Börner
Steuerung und Risikomanagement
4-stündig
Mo 15:30 - 17:00, 2511.HS 5B
Di 14:30 - 16:00, 2511.HS 5A

3. Investitions- und Finanzmanagement (Modul BW03)

18. **4. Umweltmanagement (Modul BW04)** Wagner
Umweltmanagement II: Strategisches Management und
Umweltschutz (Modul BW04 - Kurs 2)
2-stündig
Di 14:15 - 15:45, HS 6A

5. Unternehmensprüfung und Controlling (Modul BW05)

19. **6. Betriebswirtschaftliche Steuerlehre (Modul BW06)** Förster
UB III: Grundlagen der Unternehmensbesteuerung
Do 09:00 - 11:00
20. UB II: Verkehr- und Substanzsteuern N.N.
2-stündig
Di 16:00 - 18:00

7. Marketing (Modul BW07)

21. Marketing, Kurs 2: Käuferverhalten Günter / Hilgers
2-stündig
Mo 11:00 - 13:00
22. Marketing, Kurs 3: Instrumente des Konsumgüter- und
Business-to-Business-Marketing Günter
Di 14:00 - 16:00, 2511.HS 5B

8. Markt und Staat (Modul BW08)

23. Arbeits- und Sozialpolitik (Modul BW08) Michler
Fr 11:00 - 13:00, 2511.HS 5A
24. Deutschland und Europa (Modul BW08) Smeets
2-stündig
Di 11:00 - 13:00, 2522.HS 5H

9. Statistische Datengewinnung (Modul BW09)

25. Statistische Datengewinnung (BW09) Degen
3-stündig
Mo 11:00 - 13:00, 2513.U1.24
Mo 11:00 - 12:00, 2511.HS 5A, Gruppenarbeit

Diplom Grundstudium 4. Semester

26. Übung zu Absatz und Beschaffung
2-stündig Dauner
Mo 14:00 - 16:00, 2513.U1.24, Gruppe 1
Di 14:00 - 16:00, 2521.HS 5F, Gruppe 2
Für Studierende des Diplomstudiengangs Wirtschaftschemie sowie
Studierende der Fächer Mathematik und Psychologie mit Nebenfach BWL
27. Vordiplomkolloquium VWL
2-stündig N.N.
Fr 12:00 - 14:00, 2522.U1.52

Diplom Hauptstudium

A. Allgemeine Betriebswirtschaftslehre

28. Unternehmensrechnung
2-stündig Franz
Fr 09:00 - 11:00, 2511.HS 5B
29. Organisation und Unternehmensprozesse
Di 09:00 - 11:00, 2521.HS 5D N.N.
30. Konzeptionen der Betriebswirtschaftslehre
2-stündig Wagner
Do 14:15 - 15:45, 2321.HS 3E
31. Seminar zur ABWL
2-stündig N.N.
32. Fallstudien-Proseminar Montréal
2-stündig Wagner /
Mi 15:00 - 20:00, 2332.01.68, n.V. Hahn

B. Volkswirtschaftslehre

33. Europäische Integration
2-stündig Smeets
Mo 09:00 - 11:00, 2521.HS 5D
34. Beschäftigung und Konjunktur
2-stündig Neyer
Mo 14:00 - 16:00
35. Seminar zur AVWL
2-stündig Smeets
Mi 09:00 - 11:00, 2522.U1.52
36. Seminar zur AVWL
2-stündig Neyer
Mi 11:00 - 13:00, 2522.U1.52
37. Diplomandenkolloquium AVWL
3-stündig Michler /
Fr 14:00 - 16:15, 2511.HS 5A N.N.

38. Seminar für Mitarbeiter und Doktoranden
2-stündig
Do 15:30 - 17:00, 2513.U1.30

Smeets

C. Spezielle Betriebswirtschaftslehren

- 1. Unternehmensführung**
39. Unternehmensführung II: Unternehmens-Strukturierung
2-stündig
Mi 09:00 - 11:00, 2511.HS 5A
40. Proseminar zur Unternehmensführung I:
Unternehmensstrategie und -politik
2-stündig
Mi 13:00 - 14:30, 2522.U1.55
41. Proseminar zur Unternehmensführung III: Personalpolitik
und -führung
2-stündig
Di 13:00 - 14:30
42. Proseminar zur Unternehmensführung IV: Sonderprobleme der
Unternehmensführung
2-stündig
Mo 11:00 - 13:00, 2522.U1.52
43. Proseminar zur Unternehmensführung: Fallstudien zur
Unternehmensführung
2-stündig
Di 11:00 - 13:00, 2522.U1.34
- 2. Marketing**
44. Marketing II - Käuferverhalten
2-stündig
Mo 11:00 - 13:00
45. Marketing III - Business-to-Business-Marketing
Di 14:00 - 16:00, 2511.HS 5B
46. Seminar zum Marketing
2-stündig
Mo 16:00 - 18:00, 2522.U1.52
47. Doktorandenseminar
2-stündig, nach Vereinbarung
48. Übung zum Kultur-Marketing
nach Vereinbarung
49. Übung zum Marketing-Management
1-stündig, nach Vereinbarung

N.N.

N.N.

N.N.

Günter /
N.N.

Günter

Clausen

Günter /
Clausen

Günter /
Hilgers

Günter /
Dauner

6

3. Umweltmanagement

50. Umweltmanagement II: Strategisches Management und Umweltschutz
2-stündig
Di 14:15 - 15:45, HS 6A
auch Bachelor Modul BW04, Kurs 2
Wagner
51. Umweltmanagement III: Umwelt- und gesellschaftsbezogenes Innovations- und Technologiemanagement
2-stündig
Do 11:15 - 12:45, 22.01.HS 2B
Grünschloß
52. Seminar Umweltmanagement
2-stündig, Blockveranstaltung
nach Vereinbarung, 23.32.01.68
Wagner /
Hahn /
Wrede
53. Wissenschaftliches Kolloquium für Doktoranden und ausgewählte Diplomanden
2-stündig
Fr 14:00 - 16:00, n.V.
Wagner
54. Examenskolloquium Umweltmanagement
2-stündig, nach Vereinbarung, 23.32.01.68
Wrede

4. Finanzierung und Investition

55. Wertpapieranalyse
2-stündig
Do 09:00 - 11:00, 2522.HS 5G
Schirmeister
56. Seminar zur Investitionstheorie und zum Finanzmanagement
2-stündig
Do 11:00 - 13:00, 2332.01.68
Schirmeister /
Reimsbach
57. Gruppenarbeit zum Seminar zur Investitionstheorie und zum Finanzmanagement
nach Vereinbarung
Siebold / Paeßens /
Reimsbach /
Krüsmann
58. Grossfallstudie WCI
Mo 11:00 - 13:00, 31.03. in Raum 23.32.01.68
Di 09:00 - 17:00, 2522.U1.55, Einzeltermin am 01.04.2008
Di 09:00 - 17:00, 2522.U1.52, Einzeltermin am 01.04.2008
Di 09:00 - 17:00, 2522.U1.34, Einzeltermin am 01.04.2008
Mi 09:00 - 17:00, 2332.01.68, Einzeltermin am 02.04.2008
Do 09:00 - 17:00, 2332.01.68, Einzeltermin am 03.04.2008
Do 09:00 - 17:00, 2522.U1.55, Einzeltermin am 03.04.2008
Do 09:00 - 17:00, 2522.U1.52, Einzeltermin am 03.04.2008
Do 09:00 - 17:00, 2522.U1.34, Einzeltermin am 03.04.2008
Fr 09:00 - 17:00, 2332.01.68, Einzeltermin am 04.04.2008
Blockseminar in der Woche vor dem Semester
Schirmeister /
Siebold /
Paeßens /
Krüsmann
59. Anleitung zum selbständigen wissenschaftlichen Arbeiten
2-stündig
Mi 10:00 - 12:00, Mitarbeiterraum 23.31.00.62
Schirmeister /
Siebold / Paeßens /
Reimsbach /
Krüsmann

- | | | |
|---|---|---------------------------|
| 60. | Seminar für Mitarbeiter und Doktoranden
1-stündig
Di 15:00 - 17:00, 14-täglich | Schirmeister |
| 5. Unternehmensprüfung und Controlling | | |
| 61. | Controlling I
2-stündig
Do 11:00 - 13:00, 2301.HS 3A | Franz |
| 62. | Konzernrechnungslegung
2-stündig
Do 09:00 - 11:00, 2511.HS 5B | Franz |
| 63. | Jahresabschlussanalyse
Blockveranstaltung
Termine werden zu Semesterbeginn bekannt gegeben | Franz |
| 64. | Controlling und Unternehmenssteuerung bei Dienstleistern
Fallstudien-Seminar, Blockveranstaltung | Guldin |
| 65. | Internationale Rechnungslegung
Blockveranstaltung
Termine werden zu Semesterbeginn bekannt gegeben | Mindermann |
| 66. | Seminar Unternehmensprüfung und Controlling
Blockveranstaltung
Termine werden zu Semesterbeginn bekannt gegeben | Franz |
| 67. | Seminar Konzernrechnungslegung
2-stündig
Mo 09:00 - 10:30, 2522.U1.34, Gruppe 1
Mo 10:30 - 12:00, 2522.U1.34, Gruppe 2 | Mindermann |
| 68. | Fallstudienseminar Controlling
2-stündig
Mi 14:00 - 17:30, 2513.U1.30, 14-täglich | Winkler |
| 69. | Diplomandenkolloquium
Blockveranstaltung
nach Vereinbarung | Mindermann /
Feldmeier |
| 6. Betriebswirtschaftliche Steuerlehre | | |
| 70. | UB I: Besteuerung mittelständischer Unternehmen
Do 09:00 - 11:00 | Förster |
| 71. | Verkehr- und Substanzsteuern
2-stündig
Di 16:00 - 18:00 | Förster |
| 72. | Übung zu Verkehr- und Substanzsteuern
2-stündig
Mo 10:00 - 12:00, 2513.U1.33 | Felchner |

- | | | |
|-----|---|---|
| 73. | Ausgewählte Probleme der internationalen Unternehmensbesteuerung
2-stündig
Mo 08:30 - 10:00, 2511.HS 5A | Wurm |
| 74. | Seminar zur Betriebswirtschaftlichen Steuerlehre
2-stündig
Do 16:00 - 18:00, 2522.U1.52 | Förster |
| 75. | Examensfallübung
2-stündig
Mo 16:00 - 18:00, 2522.U1.34 | Wendland |
| 76. | Diplomandenseminar
nach Vereinbarung | Förster / Felchner /
Schmidtman / Wendland |
| 77. | Doktorandenseminar
nach Vereinbarung | Förster |
| 78. | Anleitung zum wissenschaftlichen Arbeiten
nach Vereinbarung | Felchner / Schmidtman /
Wendland |

7. Finanzdienstleistungen

- | | | |
|-----|--|--------|
| 79. | Finanzdienstleistungen III und IV
4-stündig
Mo 15:30 - 17:00, 2511.HS 5B
Di 14:30 - 16:00, 2511.HS 5A
In der ersten Semesterhälfte läuft Finanzdienstleistungen III,
in der zweiten Semesterhälfte läuft Finanzdienstleistungen IV,
dann jeweils mit 4 Semesterwochenstunden | Börner |
|-----|--|--------|

D. Weitere Wahlpflichtfächer

1. Internationale Finanzmärkte

- | | | |
|-----|--|---------|
| 80. | Finanzmärkte II: Internationale Finanzbeziehungen
2-stündig
Mo 16:00 - 18:00, 2522.U1.55 | Michler |
| 81. | Risikomanagement und Financial Engineering
2-stündig
Mi 10:00 - 11:30, 2332.01.68 | Börner |
| 82. | Quantitative Analyse von Finanzmärkten
2-stündig
Do 13:00 - 15:00, 2513.U1.33 | Degen |
| 83. | Fallstudienseminar zu Internationale Finanzmärkte
2-stündig
Di 16:00 - 18:00, 2522.U1.34 | Michler |

2. Statistik und Ökonometrie

- | | | |
|-----|---|-------|
| 84. | Multivariate statistische Methoden
2-stündig
Do 11:00 - 13:00, Mikrorechnerraum | Degen |
|-----|---|-------|

85. Übung: Multivariate statistische Methoden
2-stündig
Mo 15:00 - 16:00, Mikrorechnerraum
Degen
- 3. Wirtschaftspsychologie**
siehe Aushang
- 4. Steuerrecht**
86. Umsatz - und Einkommensteuerrecht
4-stündig
N.N.
87. Abgabenordnung und Einführung in das
Unternehmenssteuerrecht
4-stündig
N.N.
- E. Für Hörerinnen und Hörer aller Fachsemester**
88. Einführung in die Informationsverarbeitung: Technologische
Basis
2-stündig
Fr 10:00 - 13:00, 2321.HS 3E
Michler
- F. Wirtschaftssprachen**
Englisch, Französisch, Italienisch, Spanisch
siehe Aushang
89. Wirtschaftssprache Englisch
Di 14:00 - 15:30, 2513.U1.30
Di 15:30 - 17:30, 2513.U1.30
Mi 14:00 - 16:00, 2513.U1.33
Fr 09:00 - 13:00, 2522.U1.34
Dean-Clasen /
O'Riordan
90. Wirtschaftssprache Französisch
Leske
91. Wirtschaftssprache Spanisch
de la Válgoma /
Sanchez-Fernandez

Alphabetisches Namensregister

Hinweis: Die Seiten, auf denen die Lehrveranstaltungen der Fakultäten abgedruckt sind, konnten aus technischen Gründen für das Namensregister nicht erfasst werden.

A

- Abbasi-Boroudjeni 195
Abdurrahman Sagir 198
Abel 52, 156, 215, 526
Abholz 145-147, 151,
192-193
Abo-Hatab 529
Abu-Omar 215
Ackermann, Birgit 206
Ackermann, Rolf 147,
151
Adam, Hermann 334
Adam, R. 205
Adams 146, 170, 193,
195
Adebesin 140, 146
Adolph 483, 528
Ahmadian 192
Ahmadinejad 522
Akanay 204
Akerboom 41, 208
Aktas 211
Aktug 197
Alawami 204
Alba 511
Albers 196, 521
Alberti 150, 211
Albertz 37
Albrecht, Catrin 215
Albrecht, H. 156
Albrecht, Philipp 199
Albrecht, Ute 198
Alicic 502, 512
Aldag 524
Aldenhoven 523
Ale-Agha 215
Alefeld 342
Alemann 332
Alexander 201
Alfermann 97, 491
Alkenings 49
Aldinger 201
Allekotte 522
Alsweide 202
Altenhain 115, 117, 129,
131
Althaus 156
Althof 98, 342
Altiner 147, 193
Altmann, Andreas 86
Altmann, Marvin 28
Altrogge 156
Altun 502, 518
Amajjahe 502, 517
Amelung 156
Amin 514
Amm 35
Amunts 101, 170
An der Brügge 515
Anapolski 203
Andersch 59
Anderson 200
Andorfer 98
Andrian-Werburg 156
Andrich 192
Angerstein 50, 151, 203
Anheyer 194
Anlasik 207
Anliker 192
Ansari 204
Ansgar 204
Antal 204
Antke 200
Anton 330, 358
Antonik 502
Antonow 125
Anupam 515
Appel 502, 511
Appelhoff 342
Aptroot 325, 332, 359
Araba 209
Arbter 182
Arend 193
Arends 212
Arendt 145, 157, 199
Aretz 335
Argirakos 118
Argyroulis 201
Arjunan 191
Arndt 150, 212
Arning 170
Arnold, Anja 83, 211
Arnold, Gottfried 148
Arnold, Gunther 148
Arsov 204
Artz 98
Asbeck 48, 50
Asgharzadeh 200
Assadi-Moghaddam 197
Assheuer 182
Assmann 170, 201, 205
Assoud 515
Atatrah 502, 517
Auf der Horst 25, 208
Aul 157
Aumeier 529
Aurich 486, 492, 513
Auwermann 42
Ax 201
Axel 528
Axer 101
Aydin 201
B
Babel 198
Babor 206
Bach 157
Bachert 157
Bachmann, André 527
Bachmann, Nina 203
Bachmann, Thorsten 342
Bachner 182
Bachofner 200
Bachtenkirch 28, 34
Bäcker (StD) 98
Bäcker, Alexandra 131
Bader 196
Badziong 342
Baehring 198
Baethge 47
Baeva 515
Bagel-Trah 25
Baginski 170
Bahlo 198
Baier 492, 521-522
Bajohr 334
Bajorat 502, 517
Balan 203
Baldus 195
Balliashvili 522
Balleisen 197
Ballstaedt 327
Baltzer 170
Balz 203
Balzer, Kai-Michael 140,
202
Balzer, St. 206
Bambilla 528
Bandeira-Echtler 193
Bannach 200, 524
Bänsch 207
Bantel 170
Baranowski 203
Baranski 46
Barbaria 199
Bardey 201
Bardts 502, 517
Barnikol 101
Barnscheidt 521
Bartels 526
Bartenbach 118, 123
Barthel 170, 206-207
Barthelmes 182
Barthen 502, 517
Barthuber 182, 208
Bartl 502, 518
Bartnik 524
Bartram 189
Barz, Heiner 98, 102,
321, 328-329, 332,
349-350
Barz, Jürgen 147, 151,
196
Basalyk 197
Basler 157
Bast 335, 348
Bau 342
Bauer, A. 101
Bauer, Andreas 151, 170,
199
Bauer, Brigitte 358
Bauer, Inge 207
Bauer, Marcus 196
Bauerschmitz 203
Baues 52
Baugut 182
Baum 350
Baumann (Psychos.) 212
Baumann, A. 194
Baumer 514
Baumgarten 491
Baumgartner 98
Bäune 125
Baur 98
Baumann 26, 322, 332,
351-352
Bausch 490, 516
Bay 101
Bayen 492, 529
Bayer, Nadine 521
Bayer, Rainer 150, 209
Bayraktar 212
Bechllars 36
Beck, Andreas 502, 513
Beck, Christopher 207
Beck, L. 148, 203
Beck, Monika 342
Becker (StD) 98
Becker, Annette 37
Becker, Dorothea 38
Becker, Jürgen 144-145,
206
Becker, Jürgen 151
Becker, K. 157
Becker, M. 46
Becker, Melanie 338, 342,
352
Becker, Nicole 193
Becker, Stefan 198
Beckmann, F. 325-326,
328, 338, 362
Beckmann, Udo 500, 516
Beeh 98, 331, 357
Beck, Monika 342
Beer 26, 182, 195, 198
Beetz 212
Behmenburg 514
Behmke 514
Behrend 197
Behrendt, Christoph 502,
520
Behrendt, Dominik 197
Behrens 118
Beiderlinden 207
Beier 197
Bell 13, 34
Bell 528
Beltz 206
Bender, Achim 123
Bender, H.G. 99, 147,
151, 203
Benders 42

- Benesova 215
 Benito-Rabenort 38
 Benker 200
 Benning 330
 Benrath 129
 Benten 498, 523
 Beran 522
 Berg, Annette, 520
 Berg, Günter 189
 Berg, Heinz-Peter 44
 Berger 203
 Bergerhoff 193
 Berges 157
 Bergmann, Artur 512
 Bergmann, Nora 206
 Bergmann, René 526
 Bergmann-Fischer 203
 Bergner 342
 Bergs 98, 338
 Bergstein 212
 Bernard 182, 212
 Bernhardt 197
 Berns 195
 Bernsmeier 525
 Bernstein 360
 Berr 202
 Berthod 343
 Bertols-Heering 87
 Bertram 125, 526
 Bertrand 194
 Besel 38
 Beseoglu 203
 Bessenrodt 491
 Bessenrodt-Weberpals
 491, 496
 Besser 157
 Best 210
 Bester 200
 Bethge 157
 Bettermann 98, 100, 496,
 502, 517-518
 Bettinger 529
 Betz 31, 68, 197
 Beuker 331
 Beurskens 124, 130
 Beutner 479, 502, 518
 Bewig 194
 Beye 493, 527
 Beyen 146, 215
 Beyer 99, 203
 Bezduhna 502, 517
 Bialach 518
 Bickel (StD) 98
 Bickel, H. 97
 Bickel, S. 97, 496, 522
 Bidan 342, 362
 Bidmon 191
 Biel 35
 Bielfeld 157
 Bielitzka 520
 Biemann 502
 Bien 215
 Bienemann 206
 Bier 145, 157, 518
 Bierbach 98, 335, 362
 Biermann-Ruben 199
 Bierwirth 212
 Bietz 502, 517
 Bilda 118, 145
 Bildhauer 343
 Billion 55
 Bilzer 146, 157, 196
 Binder 206, 338, 353
 Bircks 148
 Birkmann 524
 Birkofer 518
 Birley 331, 353
 Birnbacher 26, 98, 145,
 317, 321, 332, 348
 Birrack 129
 Bischof 502, 520
 Bismar 79
 Bisping 157
 Bittner 529
 Bizhang 206
 Blaak 489, 515
 Blaeser 212
 Blasshofer 520
 Blauhut 206
 Bleckmann 28, 98, 332,
 353, 527
 Blenk 207
 Blonick 192
 Blondin 140, 200
 Bloßfeld 522
 Bluhm 496
 Bluhmki 193
 Blum 519
 Blumberg 194
 Blume 98, 170, 198
 Blümmler 102
 Bobrovnikov 351
 Bock 145, 148
 Boddem-Heidrich 170
 Bode 146, 155, 170,
 198
 Bodewig 611
 Boeck-Heuwinkel 34
 Boege 25, 52, 99, 103,
 140, 145-147, 151, 208
 Boehm 207
 Boehning 343
 Boekels 193
 Boeken 170, 201
 Boeminghaus 157
 Boettcher 199
 Bojar 151, 210
 Bokelmann 157
 Boldt 330
 Bollig 521
 Bollmann 39
 Bolten 207
 Bommermann 45
 Bonacker 199
 Bongartz 56, 502
 Bongers 98
 Bonzel 195
 Boochs 46
 Borcharad 157
 Borgers 193
 Borgert 206
 Borgs 131
 Bork 34
 Borkhardt 99, 151,
 205-206
 Born 157
 Born 497
 Borowski 157, 201
 Borrenkott 343
 Borsch-Galetke 145,
 147-148, 196, 198
 Borsó 25, 98, 332, 361
 Bosbach 38
 Bosse 199
 Bossinger 498, 527
 Bothur 207
 Bott 101, 493
 Botzen 215
 Boudnik 31
 Bouschen 99
 Bowi 212
 Bozkurt 119
 Böcker 157
 Böcking 151, 196
 Bödighheimer 52
 Böhme 43
 Böhmer 42
 Böhnke-Cappel 41
 Böing 38
 Bölke 170, 200
 Bölles 343
 Börner 68, 102, 605, 608,
 611
 Börner-Klein 325, 332,
 359
 Börsig 68
 Böttcher 68
 Böttger 148, 207
 Bracht 44, 46
 Braisch 212
 Braitmeier 513
 Brall-Tuchel 98, 325, 328,
 335, 358
 Bramann 147
 Brandenburg 124, 131
 Brandes 98, 324, 328,
 332, 355
 Brandolisio 196
 Brandt, Elge 605, 611
 Brandt, Susanne 280,
 323, 338, 354
 Brandt, T. 193
 Branschofsky 206
 Brasseur 318
 Bratzik 488
 Brauer 202, 205, 343
 Braun, M. 98, 485-486,
 489, 518
 Braun, Mareike 203
 Braun, Rüdiger 511
 Braun, Sebastian 207
 Braunstein 195
 Brause 198
 Brautmeier 343
 Brauwers 102, 612
 Brazda 199
 Breddemann 502, 521
 Brehm 197
 Breiten 502, 517
 Breitenstein 502, 517
 Breitkreutz 521
 Bremer 336, 349
 Brenneisen 157
 Brenner 171, 523
 Bressel 514
 Bretschneider 207
 Brett 207
 Breuer 205
 Brick 98
 Bridges 50, 489, 497, 524
 Bringer-Meyer 101
 Brink 38, 343
 Brinkmann, J. 200
 Brinkmann, Marcus 521
 Brinkmann, Margot 97
 Brinkmann, Monika 215
 Brinkmann, Norbert 47,
 351
 Brinkmeyer 212
 Brinschwitz 212
 Briviba 171
 Brocke 331
 Brockhaus 197
 Brohm 98, 336, 361
 Bronger 198
 Brookmann 198
 Brosig 199
 Bruch 354
 Bruch-Gerharz 155, 171,
 204
 Bruchhausen 35
 Brückers 48-49
 Bruckhaus 343
 Brückmann 503, 516
 Brüngen 201
 Bruijns-Pötschke 208
 Brunenberg-Piel 45
 Brunkau 98
 Brunn 28
 Brunner 157
 Brünner 197
 Bruns 197
 Bruß 493, 516
 Brüster 51, 148
 Buchkremer 131
 Buchmann 171, 206
 Büchner 215
 Buchner 489, 493, 528
 Buchwald 98, 336, 350
 Budach 151, 200
 Budde 514, 523
 Buddenberg 529
 Budna 205
 Buenemann 204
 Buhl 41, 208
 Bühler 98, 321, 332, 348
 Buhren 199
 Bujny 98
 Bukavaz 526
 Bulat 199
 Büldt 101, 491
 Bull 157
 Bülle 206
 Bulut 514
 Bünemann 69, 97, 194,
 497
 Bunke 130
 Bunting-Tempea 214
 Burdich 98
 Bureau 527
 Burgazli 194
 Burk 171, 190
 Burkart 171, 214
 Burmeister (OSTR i.K.) 98
 Burmeister, Tanja 25
 Busch 522
 Busche, Jan 26, 117,
 129, 131
 Busche, Peter 207
 Büscher 119
 Buscher 48
 Busker 503, 518
 Busse, Dietrich 26, 50,
 98, 332, 357
 Busse, Wilhelm 97-98,
 325, 332, 359
 Büssow 27
 Büst 197

Buszello 193
Bütefisch 171
Büther 198
Butz 199
Buyken 357

C

Cadeddu 197
Calles 215
Calvo-Sanchez 201
Cantero 525
Cappel 41, 48-50
Caravaggi 343
Cardinaux 515
Carl 171
Carstensen 158
Catanesi 53
Cavka 212
Celary 38
Censarek 194
Cepl-Kaufmann 98, 100
Cepok 199
Cerchez 503, 514-515
Chaker 203
Chantelau 158
Chen 205, 215, 503, 512
Chepkova 191
Chille 212
Chmielewski 526
Chmill 215
Chnina 208
Choi 503
Chovolou 195
Christenhuis 329
Christensen 208
Christoph 43, 188
Claas 98
Clahsen 190
Clajus 44-45
Clames 48
Claus 497
Clausen 608
Cleveland 158, 191
Closset 213
Cmrecki 520
Cnotka 191
Cohen 213
Cohnen 146, 171, 200
Comparot 146-147
Conrad 486, 489, 493
Conradt 212
Conty 207
Coombs 360
Cordes 213
Corman 524
Cornelius 605
Cortese 210
Cottier 525
Coye 46
Cramer 195
Cras 44
Crass 46
Creff 326, 342, 362
Crombach 158
Cupisti 147, 171, 201
Cüppers 171
Czernochowski 529
Czibere 197
Czizr 196
Czyperek 33

D

D'Haese 97, 497
Dafotakis 101
Dagan 522
Dahlhaus 343
Dahlhoff 350
Dahlmans 146
Dahmen 98
Daldrup 151, 196
Dall 158
Dalli 503, 512
Dalyanoglu 201
Damayanti 520
Damm 42
Dammers 101
Danebrock 195
Daniel 37, 527
Darrelmann 197
Däubener 146, 158, 195
Daugusch 343
Daumann 498
Daumer 193
Dauner 607-608, 611
Daunicht 497
Davies 343
De Barros 342
De Bruin 146
De Cruppé 193
De la Valgoma 610
De Manzini Himmrich 50, 326, 362
De Martino 498, 516
De Petris 121
De Souza Silva 529
De Vera 521
Dean-Clasen 610
Dechering 212
Decker 490, 514
Decking 26, 52, 139-140, 144, 146-147, 155, 158, 191
Degen, Horst 28, 51, 605, 607-608, 612
Degen, J. 52
Degen, W. 171
Dehling 48-49
Dehmel 199
Dehnen 158
Deike 204
Deinzer 171
Delbeck 206
Delbrück 182
Delhey 503, 523
Dell Anna 516
Delorme 31
Delvos 522
Demming-Pälmer 41
Deneke 182
Deniz 511
Dentale 528
Depprich 202
Dere 42, 498, 503, 529
Dericks 522
Derix 503
Dersch-Freese 343
Dersen 193
Detzel 503, 520
Deubner 197
Deutsch 522
Dhayat 201
Dhont 493

Di Ciriaco-Sussdorff 343
Dick 201
Dicken 198
Dickhaus 214
Dieckmann 98, 335, 364
Diedenhofen 139, 144
Diederich 343
Diedrichs 207
Diedrichsen 357
Diedrichson 204
Diehl 130
Diel 52, 171
Diemer 158
Diemert 28, 501, 516
Dienst 197
Dierkes 498
Diermann 524
Dierselhuus 98
Diesel 207, 503, 521
Diesselhorst 523
Dieterich 338, 352
Dietlein 115, 129
Dietz 98, 318, 321, 328, 332, 348
Dihné 199
Dildrop 524
Dilloo 155, 171, 205-206
Ding 101, 191
Dingle 514
Dinslage 212
Dinter 35
Dirksen 171
Disse 201
Distelmaier 205
Dittmer 199
Dittrich 198, 503
Djawaheri-Eisenach 203
Juric 503, 521
Dmoch 171
Dobbe 202
Dobberstein 196
Doepner 123
Doerwald 194
Dohle 323, 338, 351
Dolgner 212
Doll 200
Dombrowski 528
Domjans 41
Donkels 211
Donner 155, 171, 198, 205
Dopheide 31, 188
Dorgeloh 337, 360
Dost 182
Dost, A. 194
Dost, T. 193-194
Dostert 360
Dotzenrath 158
Döing 205
Döppner 129-130
Döring 512
Dörner 55
Dörr 519
Draganov 192, 207
Dramba 514
Dransfeld 171
Drechsler 197
Dregger-Cappel 48-49
Dreher 197, 343
Dreiner 38
Dreis 28, 44, 47
Drepper 526

Drescher 140, 144-145, 151, 206-207
Dresen 352-353
Dreyer 207
Drissen 98
Droese 139
Drommler 28
Drost 158
Drüeke 98
Drüen 115, 129
Druyen 98
Drzymalla 194
Du 199
Dufrenne 140
Dul 198
Duman 515
Dumipak 26, 524
Dünchheim 119
Dunkel 86
Duong 202
Duran 202
Durahe 192
Durry 523
Durwen 193
Düsberg 336, 349
Düwell 330, 354
Dzialocha 194
Dziurzyk 48-49

E

Ebel 171
Ebert 158
Eberth 192
Eckel 158, 214, 516
Eckermann 206
Eckers 215
Eckhoff 524
Eckmiller 171, 191
Eckelhäuser 193
Eder 212
Egelhaaf 488-489, 493, 515
Eggeling 101
Egger 98, 493, 516
Eggert 498, 500
Ehliert 317
Ehls 529
Ehling 198
Eich 201
Eichberger 503
Eichelberg 215
Eichhorn 158
Eick 343
Eickhoff 101, 200
Eigelshoven 204
Eiker 203
Eilers 119
Eisele 514
Eisenach 207
Eisenberger 145, 171, 201
Eisenriegler 497
El Tabel 193
El-Khatib 203
El-Menouar 338
Elben 199
Elias-Hamp 212
Elies 182
Elkeles 172
Ellen Fritsche 215

- Ellerbrock 207
 Ellinger 486
 Elmenhorst 101
 Elsing 117
 Elsner 207
 Elting-Camus 322-323,
 338, 352
 Eltschig 35
 Eltz 500, 523
 Emaetig 195
 Emy 349
 Enczmann 210
 Enderlein 204
 Enders 343
 Enge 34-35
 Engel 54
 Engel-Flechsig 124
 Engelbrecht, Jörg 335
 Engelbrecht, Volkher 158
 Engelen 521
 Engelhardt (Me) 197
 Engelhardt, Eva 190
 Engelhardt, J.P. 158
 Engell 496
 Engers 155, 172, 195
 Engl 194
 Engler 503, 518
 Epe 523
 Erckenbrecht 158
 Erdelyi 486, 503, 513
 Erhardt 172, 198
 Erkelenz 37
 Erkens 119
 Ernst 201
 Ernst, Karin 522
 Ernst, Joachim F. 99,
 493, 525
 Ernst, Robert 520
 Ernsting 503, 514
 Emy 336
 Erwin 27
 Esch 343, 605
 Eschenbruch 202
 Eßer 503, 520, 522
 Esser 52
 Esser, C. 215
 Esser, Charlotte 158, 497
 Esser, G. 150
 Essmann 209
 Esters 524
 Estrada 199
 Etges 28, 489
 Etinski 503, 519
 Etminan 203
 Evans 182
 Evers 42
 Ewelt 203
 Ewen 145, 158
 Ewers 158
 Ewert 338, 362
- F**
- Faber 158
 Faber-Hilgers 57
 Fähndrich 123
 Fahr 33
 Fahrbach 338, 348
 Fahrton 28, 41, 146-147,
 182, 208
 Falagán-Garmon 115
- Falck 41, 182, 208
 Falkenberg 194
 Falkenstein 98
 Fangerau 208
 Farokhzad 198
 Faßbender, Julia 503, 516
 Faßbender, Stefan 503,
 516
 Fasshauer 158
 Fatemi 129
 Fauerbach 212
 Fedorchenko 192
 Fehlemann 354
 Fehr 98
 Fehsel 212
 Feindt 159, 201
 Feinendegen 148
 Felchner 608, 611
 Felder 101, 190, 210
 Feldkamp 172
 Feldmann 207
 Feldmeier 608, 612
 Feldmeyer 101
 Feldt 198
 Felekyan 503, 519
 Felsberg 196
 Felsner 215
 Felten 199
 Feng 503
 Fenk 197
 Fernau 215
 Ferrari 206, 212
 Ferrera 212
 Ferrer 338, 354
 Feuerborn 50-51, 115,
 117, 129
 Feuerstein 524
 Fey 198, 523
 Feyen 206
 Fidan 504, 518
 Fiddes 357
 Fiedel 504, 517
 Fiedler 159
 Fieger 194
 Fieseler 318, 332, 354
 Filke 198
 Filocha 47
 Filz 195
 Finger 334, 353
 Finis 501, 511
 Fink 101
 Finkbeiner 34
 Finner 214
 Finze 500, 517
 Fischer, B. 518
 Fischer, Gerd 490, 512
 Fischer, Hans Georg 159
 Fischer, J. 194, 210-211
 Fischer, Jens 52, 151
 Fischer, Julia 524
 Fischer, Oliver 212
 Fischer, P. 504, 518
 Fischer, Rüdiger 514
 Fischer, Thomas 520
 Fischer, Ute 209
 Fischer-Betz 198
 Fischermann 42
 Fitter 101, 498
 Fitzner 210
 Flak 193, 216
 Flegel 101
 Fleig 526
- Fleig, Timo 500, 519
 Fleig, Ursula 498
 Fleisch 203
 Fleischer 191
 Fleischmann 97
 Fleissner 197
 Flock 98
 Floege 103
 Floeth 172, 203
 Flohr 330
 Flögel 191
 Flörke 214
 Foede 198
 Fontaine 504, 513
 Foremny 517
 Forstinger 513
 Foster 207
 Fournell 159, 207
 Fox 197
 Förster, Guido 605, 608,
 611
 Förster, Irmgard 151, 215
 Förster, Malte 52
 Förster, Sabine 352
 Frädrich 194
 Franco 519
 Frank 98, 479, 483, 485
 Franke 146, 212-213
 Franke, Claus 172
 Franke, Petra 172
 Franken, Benjamin 526
 Franken, F. H. 159
 Franken, Uwe 498
 Frankenreiter 361-362
 Franz, Adam 504, 518
 Franz, Klaus-Peter 102,
 605, 608, 612
 Franz, Matthias 73, 105,
 145, 147, 151, 192,
 211
 Franzen 201
 Freifrau von Boeselager
 336
 Frenzel 159, 211
 Frenicks 215
 Freudl 101, 497
 Freund 148
 Freund, Fabian 504, 512
 Freund, M. 206
 Freund, Matthias 124
 Freundl 159
 Freye 159
 Freynhagen 207
 Frhr. von dem Bussche
 124
 Fricke 504, 518
 Frickel 504, 517
 Friedburg 159
 Friederichs 30
 Friedl 331, 359
 Friedrich, Anne-Maria 364
 Friedrich, Leonard 330,
 349
 Friedrich, Wolfgang 212
 Friedrichs 207
 Frieling 159
 Fries-Dieckmann 325,
 338, 360
 Friese 214
 Frindi-Wosch 526
 Frister 51, 69, 129, 131,
 145
- Fritsch 172, 209
 Fritsche 52, 182
 Fritz, Benjamin 200
 Fritz, Sabine 58
 Fritzmeyer 150
 Frobel 504, 521
 Froese 69
 Frohn 119
 Frohn-Schrauf 511
 Frommann 212
 Fröhlich 199
 Fuchs, Angela 193
 Fuchs, E. 159
 Fuchs, Rüdiger 119
 Fujita 342, 363
 Füllner 343
 Funk, Andreas 504,
 518
 Funk, Beate 196
 Funke 207, 524
 Fürst 151, 200
 Fürth 37
 Fürtjes 608, 612
 Fuß 498
 Fußhüller 172, 198
- G**
- Gabbert 145-147, 152,
 188, 195
 Gabriel, Andrea 207
 Gabriel, Friedhelm 193,
 196
 Gabriel, Peter 196
 Gaebel 147, 152,
 212-213
 Gahr 196
 Gallé 37
 Gallitz 215
 Galonska 190
 Gamersschlag 343
 Gams 140, 147, 152,
 200-201
 Ganter 493, 516
 Ganzer 147-148
 García-Mata 343
 García-Pardillos 197
 Gardemann 93
 Garritzmann 98
 Garß 196
 Garsuch 521
 Gärtner, K.-H. 193
 Gärtner, Sabine 212
 Gärtner, Wolfgang 498
 Gaspar 204
 Gaspers 200
 Gassmann 215
 Gatterer 194
 Gattermann, G. 334
 Gattermann, Norbert 155,
 159, 197
 Gauder 207
 Gebauer 197
 Gebhardt 500, 514
 Gedrath 44
 Gehlen 42
 Gehne 323
 Gehrman 101, 159, 198,
 202
 Geiger 119
 Geinitz 159

- Geiselbrechtinger 342, 360
 Geißen 524
 Geißler 198
 Geisler 98, 332, 361
 Gelbrich 504, 517
 Geldsetzer 331, 348
 Gelius-Dietrich 504, 512
 Gellißen 497
 Gempe 527
 Gencer 212
 Gennen 124
 Genz 214
 Georgi 343
 Georgoudis 526
 Geraechts 147, 152, 193
 Gerber 204
 Gerdemann 129, 206
 Gerges 146
 Gerhardt, Andrea 172, 208-209
 Gerhardt, Christoph 524
 Gerharz 159
 Gerich 193
 Gerken 34
 Gerland 343, 361
 Gerling 338, 361
 Gerloff 215
 Germain 119
 Germing 146, 172, 197
 Gernand 322-323, 338, 353
 Gerß 334
 Gerstenhauer 490
 Gerteis 159
 Gesang 335
 Gesing 130
 Geßner-Özokyay 212
 Gessner 212
 Getzlaff 98, 488, 493, 514
 Geyer, Siegfried 172
 Geyer, Stefan 155, 191
 Ghadimi 201
 Giani 144, 147, 152, 192-193, 214
 Giebel 210
 Gieren 526
 Giers 172, 209
 Giese 198
 Giesecke 198
 Gieseler 117
 Giesen 498
 Gilka 504, 519
 Gillhausen 194
 Gilmer 102
 Gioffreda 520
 Giraki 206
 Girsensohn 43
 Giro 200
 Glaap 330, 360
 Glätzer 97, 497
 Glaubitt 159
 Glebe 491
 Gleichmann, E. 150
 Gleichmann, H. 159
 Gliem 199
 Glißmann 485
 Globisch 192
 Gloger-Tippelt 28, 98, 322, 329, 332, 350
 Glonke 194
 Glowacki 516
 Glowatz 338, 354
 Glöckler 504
 Glück 524
 Gobrecht 35
 Gockel 69
 Godehardt 159, 201
 Goebel, Daniel 608, 611
 Goebel, Joachim 119
 Goecke 147, 197
 Goeckenjan 159
 Goergens 215
 Gohla 145-146, 192
 Goldammer 338, 361
 Goldschmidt 194
 Golestani 520
 Golla 207
 Gollan 102
 Golmina 326, 342, 364
 Gombert 206
 Gomille 98, 318, 325, 328-329, 332, 359-360
 Gonschior 212
 Gonsior 504
 Gontscharuk 214
 Gordelyi 101
 Gordes 202
 Goretzki 159
 Gottmann 152, 191
 Gough 343
 Gowik 522
 Göbel, Franz-Josef 56
 Göbel, Ulrich 150
 Göddertz 28
 Gödecke 52, 85, 145, 152, 191
 Görg 198
 Görgens 207
 Görling 98, 326, 332, 364
 Görlietz 98, 482, 488, 493, 514
 Görtz 159, 212
 Gössmann 330, 358
 Götting 338, 351
 Götsch 191
 Götz von Olenhusen 332, 354
 Götz, Astrid 130
 Götz, Harald 41
 Götz, Katrin 479, 524
 Grabensee 145, 148
 Grabitz 159, 201
 Grabow 160
 Grabowski 212, 356
 Graef 197
 Graf Finckenstein 353
 Graf, Dirk 198
 Graf, Julius 612
 Graf, M. 172
 Grafenberger 182, 193-194
 Gramm 119
 Gramp 200
 Gramsch-Zabel 181, 201
 Grande 100
 Grandt 200
 Granetzky 160
 Granzin 101, 498
 Graß 172, 196
 Grassmann 202
 Grätz 28, 30, 48-49
 Gratz 504, 520
 Grede-Badra 529
 Gref 344
 Gregorovius 207
 Greiling 45
 Greiner, H. 172
 Greiner, L. 160
 Greis-Maibach 213
 Gressmann 210
 Grethe 207, 504, 518
 Grether-Beck 172, 215
 Gretzke 529
 Greulich 98
 Greve 160, 203, 504, 511
 Greven, H. 97, 484, 491
 Greven, M. 344
 Grewe 172
 Grieb 204
 Gries 148
 Griese 213
 Grieshaber, Katja 203
 Grieshaber, Manfred 97, 490
 Griesinger 479
 Grigoleit 41
 Grigowski 196
 Grimm, Marc-O. 172
 Grimm, Paul 501
 Grimm, Ulla 357
 Grimm, Volker 511
 Grinstein 210
 Gripp 172
 Grodzinsky 101
 Groß 199
 Groiss 147
 Grommes 98
 Groß 172
 Groß, Philipp 511
 Groß, Wolfram 190
 Groß-Selbeck 160
 Große-Sender 344
 Gross-Weege 172
 Grosse-Brockhoff 31
 Grote, Bernhard 173
 Grote, H. J. 173
 Grotemeyer 202
 Groth 99, 493, 522
 Grothues 344
 Gröters 515
 Grubenbecher 196
 Gruenagel 150
 Grün 34
 Gründel 54, 115
 Grundmann 207, 521
 Grune 173
 Grüner 212
 Grünert 190
 Grünewald 150
 Grunewald 52-53, 98, 493, 511
 Grünheit 522
 Grünig 197
 Grünschoß 609
 Grüntzig 160
 Grupner 209
 Gruschka 325, 338, 359
 Grußendorf 160
 Grüter 102
 Gucanin 344
 Guellil 317
 Guinaldo 344
 Gummersbach 182, 193
 Gummersbach, E. 194
 Gummersbach, Michael 194
 Gundlach 160, 173
 Günter 102, 605, 608, 611
 Günther 102
 Günther, P. 182
 Günther, Ulrike 139, 188
 Gurke 360
 Gürler 201, 504, 517
 Gurrath 501
 Gurski 504, 513
 Guterl 526
 Gutmann 28, 49
 Guyenes 209

H

- Haag, H. 194
 Haag, Renate 194
 Haardt 523
 Haarmann-Stemmang 215
 Haas 203
 Haas, A. 99
 Haas, Helmut 99, 152, 191
 Haas, Inge 147, 173
 Haas, J. 160, 214
 Haas, O. 344
 Haas, Rainer 145-146, 152, 197
 Haas, Wolfgang 173
 Haase 160
 Haaz 37
 Häber 504, 518
 Habersang 197
 Habich 214
 Hachel 519
 Hachenberg 50, 338, 357
 Hackländer 160
 Haddad 47
 Hadding 25, 68, 148
 Hadnagy 146, 215
 Hadzik 205
 Haendeler 215
 Haenel 497
 Haenisch 202
 Haertner 160
 Haerten 41, 181, 194
 Hag 342
 Hagedorn 160
 Hägele 491
 Hagemann 344
 Hagenauer 338, 353
 Hager 183, 193-194
 Haghiri 86
 Hahn, Rüdiger 605, 609, 611
 Hahn, Th. 504, 517
 Hahn, Tobias 202
 Haider 160, 190
 Hainz 194
 Hakimi 202
 Halbe 125
 Halenius 195
 Haller 524
 Hallich 336, 349
 Halling 208
 Halmer 209



Halverscheid 207
Hamacher 504, 520
Hamdi 26
Hamel 27, 102, 608
Hammel 130
Hammelstein 498
Hammer, C. 519
Hammer, Hildegard 25,
28, 53, 488-489, 501,
514
Hampf 173, 203
Handschel 173, 202
Hanekop 520
Hänel 194, 524
Hananberg 152, 205
Hanes 515
Hänggi 203
Hanke 35, 207
Hannappel 39
Hanneken 204
Hannemann 338, 359
Hannerth 517
Hänsch 97
Hansen 198
Hansen, F. 160
Hansen, V. 335, 357
Hansmann 117
Hanstein 173
Hardach 330
Harder 497, 523
Hardt 197, 212
Harms, H. 194
Harms, M. 194
Harmsen 205
Hartmann, Florian 204
Hartmann, Frank 212
Hartmann, Karl A. 160
Hartmann, Marion 197
Hartmann, Matth. 173
Hartmann, Peter H. 322,
332, 353
Hartmann, R. 48-49
Hartmann, Rudolf 524
Hartmann, Ulrich 27, 189
Hartung, Eberhard 207
Hartung, H.P. 99, 140,
145-146, 152, 190, 199
Hartwig 214
Harzheim 491, 512
Hasan 197
Hasberg 198
Haselow 198
Hasenöhrl 498
Häser 190
Hassan 204
Hassel 212
Hasselberg 216
Hassels 194
Hauck 504
Hauck, Gernot 39
Hauck, Martina 518
Hauke 528
Haumann 339, 527
Haupt, Barbara 98, 328,
335, 358
Haupt, M. 173
Hauptmann 101
Hausamen 160
Häußler 331
Hausmann 504, 520, 526
Häussinger 99, 103, 140,
146, 152, 197-198
Haust 204
Hausweiler 25
Hautzel 193, 200
Havran 207
Hazmi 202
Hebbering 27, 31, 68
Heberle 498
Hebler 198
Heck 526
Hecke 212
Heckendorf 54, 488
Hecker 98, 331, 354
Hecking 47, 116
Heckmann 526
Hedayation 194
Heering 160
Heffer 160, 199
Hegemann 99, 484-485,
493, 526
Hegendörfer 194
Heger 124
Hegger 212
Hehl 491
Hehlgans 173
Heide, E. 349-350
Heide, Gerhard 491
Heidebroek-Hofferberth
356
Heidemeyer 98
Heidenreich 160
Heidrich 100
Heikaus 195
Heil 479, 493, 528
Heim 101
Heimrath 48-49
Hein, A. 183, 193-194
Hein, Ina 318, 339, 363
Heinemann 160
Heinen, Andre 199
Heinen, Edgar 160
Heinen, Wolfram 200
Heinert 173
Heines 28
Heininger 160
Heinisch 120
Heinlein 497
Heinrich, Christian 148,
197
Heinrich, Kathrin 209
Heinrich, Tobias 504, 511
Heinrichs 102
Heins 496
Heintges 173
Heintzen 161
Heinz, A.J. 101
Heinz, H.P. 146, 152, 195
Heinz, Margret 60
Heinz, R. 331
Heinzel 98, 200, 482,
489, 493, 515
Heinzel-Pleines 198
Heise (Frau) 57
Heise, Henrike 493
Heise, Joachim 173
Heitkamp 131
Heitwerth 344
Heizmann 98
Heke 201
Heldmann 331, 349
Heldt 205
Hell 44, 46
Hellack 215
Helle 102
Hellebrand 203
Heller, Constanze 196
Heller, Ricarda 198
Hellerung, J. 42
Hellerung, U. 42
Helling-Giese 198
Hellingrath 529
Hellmessen 194
Helmer 198
Helmich 156
Hemmer 152
Hemmers (Frau) 204
Hemmers, Dirk 501, 514
Hemming 183
Hemming, A. 193-194
Hemming, B. 193-194
Hemp 87
Hendrich 13
Hendrix 344
Hengel 99, 146, 152, 195
Hengels 161
Henger 210
Hengge 147, 152, 204
Henke, Franziska 524
Henke, Hans-Reinhard
120
Henke, Jürgen 173
Henkle-Dührsen 499
Henn 499
Henneke 33
Hennersdorf 155
Hennig 194
Hennigfeld 339, 361
Henning 212
Henrich 30, 155, 173, 195
Henrichs 331
Henseler 30, 317
Hentschel 497, 523
Henze 499
Herbay, von 173
Herberg 161
Herbertz 41-42
Herbst, Christian 69
Herbst, Frauke 526
Herckelrath 202
Herda 210
Herder 214
Herdmann 173, 181
Herforth 148
Hergert 524
Hering 98, 152, 209, 489
Hermanns 207
Hermes 505, 515
Herms 161
Hermesen 183, 208
Herrero 342
Herrero Soto 361
Herring 188
Herten 206
Hertwig 120
Herweg 505
Herwig 98, 318, 332, 356,
358
Herzberg 609, 612
Herzig 344
Herzog 101, 161
Heskamp 129
Heske 98
Hess, Alexandra 203
Hess, Oswald 527
Hesse-Dornscheidt 46
Hestermann 349-350
Hesters 194
Hetzel 173
Heuck 152, 208
Heuner 362
Heusch 173, 181, 205
Heuser 207
Heydenreich 521
Heydthausen 48-49
Heying 205
Heyll 161
Heynen 344
Heywinkel 173
Hidding 514
Hie You 360
Hiestand 330, 353
Hilbig 525
Hildebrandt 120, 123,
197
Hildegard 514
Hildesheim 34
Hilgarth 216
Hilger 98, 318, 336, 355
Hilgers-Sekowsky 609,
611
Hill 524
Hilcoat-Kayser 98
Hille 203
Hillebrand 198
Hillebrandt 528
Hilscher 161
Hilweg 174
Hindersin 203
Hinke-Dörnemann 321,
339, 348-349
Hinze 339
Hirchenhain 203
Hirdes 98
Hirsch 209
Hirschberger 98, 339,
356
Hochbruck 52, 98, 482,
487, 493, 511
Hochgräfe 97
Hochmuth 496
Hochstein-Peschen 98
Hochstrate 505, 523
Hodzic-Avdagic 204
Hoebink 98, 324, 335,
354
Hoehnen 489
Hofer 190
Hoff 204, 207
Hoffmann, Axel 192
Hoffmann, B. 205
Hoffmann, Daniel 335,
358
Hoffmann, E. 161
Hoffmann, Janine 528
Hoffmann, L. 205
Hoffmann, Norbert 202
Hoffmann, Silke 524
Hoffmann, Thomas 174,
203
Hoffmann, Till 208-209
Hoffmann, Yvonne 524
Hoffmeister 161
Hoffrichter-Daunicht 123
Hoffmann, B. 519
Hofmann, Nina 524
Hofmann, Norbert 150
Hofmann, Uwe 29, 48

- Hofstätter 199
Hoge 526
Hohendahl 361
Hohlfeld 144-147, 152, 194
Hohn 505
Holbeck 194
Holdgrün 326
Holl 270
Holland 161
Hollenbeck 161
Hollenberg 490, 525
Hollender 344
Hollmann-Faul 357
Holstein 200
Holstein-Volp 120
Holtei 325
Holtei, Ch. 359
Holtei, R. 339, 359
Holtermann 131
Holthusen 174
Holzborn 120
Holzhauer 35
Holzwarth 497
Homey 152, 204
Hopf, A. 82, 148
Hopf, H.B. 174
Hoppe 161
Horlemann 183, 193-194
Horn 318
Horn, Christian 28
Horn, Eric 324
Horn, Rainer 339, 529
Horn, Sebastian 339, 344, 356
Horn-Bosbach 194
Horneff 174
Hornen 519
Horster 145, 150
Hort 148, 195
Hosch 161
Hoßfeld 610
Hosse 523
Hotze 196
Hovermann 197
Höck 161
Höcker 97
Höffer 338
Höffken 156
Höffler 161
Höft 212
Höhn 174, 205
Höhne 353
Höltje 491, 520
Höltmann 193
Höner 99
Hönig 505, 511
Hönscheid 207
Hörnke 198
Höver 199
Hsien 521
Hu 35
Huang 101
Huber 516
Huber, Klaudia 202
Huber, Rita 174
Huber, W. 505
Hubert 351
Hübinger 214
Hubner 206
Huck 206
Hucke 161
- Huckelnbroich 505
Huckenbeck 174, 181, 196
Huckelnbroich 517
Hüfken 339, 352
Hufnagel 123
Hugger 181
Hugger, Alfons 139-140, 144-145, 147, 161, 207
Hugger, Stefan 505
Huiras 317
Huißmann 515
Hülsen-Esch 332
Hummel 318, 333, 352
Hummel, Silvio 42
Hummel, Werner 497, 526
Hundsörfer 518
Huning 331
Hüntes 55
Hurow 214
Huß 206
Hüsken 129
Husseini 199
Hussner 522
Huston 99, 489, 493, 528-529
Hüttermann 203
Hüttig 198
Hwang 207
Hylton 198
- I**
- Ibing 524
Ibrahim 53
Icks 193, 214
Idel 148
Iden 496
Iglesias 503
Iglesias 520
Ihl 161
Iking-Konert 198
Ilg 147, 204
Illes 199
Imhof 174
In den Schmitten 193
Inci 207
Inderdoonen 45
Ingianni 161
Inoue 161
Intveen 124
Ippendorf 41, 529
Iskender 201
Itani 161
Ivens 161, 198
- J**
- Jablonka 505, 517
Jablonowski 174
Jacaßelino 212
Jacoby 191
Jaeger 194
Jaeger10 493, 526
Jaenicke 215
Jaeschock 174
Jäger, Markus 204
Jäger, Tobias 212
Jahansahi 201
- Jahn 193-194, 339, 356
Jahnke 102
Jahns, H.M. 69
Jahns, Peter 497, 522
Jakob 215
Janda 161, 206
Jander 99, 155, 161, 199
Jangouk 199
Jänicke 209
Jankowiak 195
Jänner 212
Jansco-Papoutsis 193
Jansen (StR) 98
Janßen, Antje 98
Janßen, G. 205
Jansen, Gerd 148, 196, 491, 512
Janßen, Hendrik 200
Jansen, M. 102
Jansen, Oliver 515
Jansen, Sabine 526
Jansen-Osmann 483, 499, 528
Jansing 174
Janssen, Arnold 98, 487, 493
Janssen, B. 213
Janssen, H.K. 516
Janssen, Hildegard 35
Janssen, Katja 209
Janssen, Renate 524
Jantea 174
Janzik 102, 500
Jarre 98, 493, 511-512
Jauch 518
Jawich 202
Jayavel 193
Jeanclos 192
Jedig 194
Jelinek 204
Jenewein 520
Jenkins 505, 515
Jennissen 183
Jens 200
Jensen 130, 198
Jente 212
Jerig 485
Jeske 339
Jetzek-Zader 207
Jinschek 47, 116
Jobst 193
Joks 47, 363
Joksimovic 212
Jonas 202, 524
Jonek 512
Jordan 115
Jordan, Angela 35
Jordan, Brigitta 129-130
Jordan, Ekkehard 491
Jose 494, 520
Joselin 209
Josten 120
Joussen 99, 152, 162, 202, 216
Jörgens 199, 505, 517
Jörgenshaus 183, 194
Jucquois-Delpierre 28, 326, 339, 364
Jumpertz 520
Jung, Diana 202
Jung, G. 174
Jung, Jette-Sophia 203
- Jung, Matthias 102
Jung, Ralph 514
Jungblut 150
Jungbluth 202
Junge 194, 197
Junger 174
Jungmans 174
Jurek 193
Just 207
Jüttemann-Lembke 212
Jux 215
- K**
- K.-Schiebel 348
Kaal 98
Kadow 215
Kaessler 505, 520
Kaever 207
Kaffanke 101
Kafitz 505, 523
Kagawa 102
Kahl 52, 146, 152
Kahlbau 98
Kahle 488
Kahle, T. 194
Kahle, F. 194
Kahle, W. 194
Kahlen 199
Kaiser, G. 68, 98, 330
Kaiser, Andreas 517
Kaiser, Gerhard 344
Kaisers 207
Kalisch 327
Kalitaho 522
Kalkowski 193
Kalluri 199
Kallweit 98, 208
Kalthoff 68
Kalveram 490
Kaminsky 336, 349
Kampermann 516
Kamps 339
Kamrani 192
Kandemir 202
Kann 98, 321, 333, 348
Kantartzis 162
Kanteh 198
Kara 53
Karenfort 205
Karger 147, 211
Kaschner 162
Kasparyan 505
Kassack 494, 520
Kassel 42
Kastka 183
Katarzynski 517
Katharina 206
Katoh 162
Kätsch-Erhardt 211
Kattner 140
Katzer 195
Katzke 526
Kauffeldt 98
Kaumann 162
Kawabata 526
Kaya 130
Kaysner-Hölscher 98
Kazemi 200
Kazmierczak 191
Ke Feng 518

- Keck, E. 162
 Keck, H. 516
 Kedo 101
 Keil 209
 Keitel 198
 Keller, P. 519
 Keller, Rudi 51, 98, 331, 356
 Kellermann 192
 Kelly 505, 523
 Kelm 52, 85
 Keremna 35
 Kemke 520
 Kemler 130
 Kemper 25
 Kemperdick 162
 Kempf 214
 Kerber 125
 Kerner 98, 482, 487, 494, 511
 Kerres 212, 526
 Kersting 115, 129
 Keßler 202
 Kessen 191
 Kessenich 58
 Ketteler 140, 205
 Keuchen 98
 Keunke 323, 337, 351
 Keuntje 212
 Keuthen 69
 Khakzad 197
 Khanduja 207
 Khayal, 201
 Kiani 123
 Kiechle 344, 354
 Kiefer 162, 212
 Kiehl 523
 Kienast 330, 353
 Kienbaum 207
 Kierysch 208
 Kies 131
 Kieß 505, 513
 Kieseier 174, 199
 Kiesselbach 17
 Kiggen 200
 Kiguradze 344
 Kilbury 324, 328, 333, 356
 Kilgus 212
 Kilo 208
 Kim 202, 212
 Kimmerle 174
 Kimmig 202
 Kindgen-Milles 174, 207
 Kindler 162
 Kinne 162
 Kiometzis 363, 512-513
 Kircheis 198
 Kirchhoff 348, 515
 Kirchlechner 194
 Kirf 344
 Kirlangic 101
 Kirmanoglou 197
 Kisker 98, 491, 514
 Kiszka 46
 Kiwit 162
 Kjer 521
 Klaerner 197
 Kläger 344
 Kläui 483, 485-486, 494, 516
 Klaus 86
 Klee 200
 Kleff 206
 Lehmet 190
 Klein, David 131
 Klein, E. 162
 Klein, Hans-Michael 162
 Klein, K.-G. 608
 Klein, Michael 41, 201
 Klein, Petra 139, 188
 Klein, Sonja 357
 Klein, Thomas 38, 527, 494
 Kleinebudde 479, 489, 494, 520-521
 Kleinerhanns 26, 485-486, 494, 518
 Kleinhans 525
 Kleinmann 516
 Kley, Hans Kuno 162
 Kley, Konstantin 200
 Klimke 210
 Klimpel 523
 Klingenhöfer 203
 Klinger 512
 Klink 196, 505
 Klinker 609, 611
 Klinkhammer 120
 Klopsch 487
 Klosterhalfen 162
 Klosterkemper 120
 Klotz 99, 155, 174, 215
 Klumb 210
 Klüners 494, 511
 Klus 196
 Kluxen 162, 174
 Klyuch 191
 Knapp 203
 Knecht 505, 519
 Knieling 513
 Kniemeyer 162
 Knieriem 162
 Knoche 28
 Knoefel 26, 145, 147, 152, 200
 Knoke 612
 Knoll 505, 528
 Knop, J. von 496
 Knop, K. 521
 Knöll 208
 Knust 99, 103
 Knuth 156
 Ko 505, 520
 Kobbe 175, 197
 Koblitz 317, 322, 329, 339, 350
 Kobuß 212
 Kobus 526
 Koch 198, 605, 607
 Koch (Al) 36
 Koch, A. 175, 197
 Koch, D. 162
 Koch, Heribert 162, 175
 Koch, Konrad 202
 Koch, M. 199
 Koch, Sabine 210
 Kock, Gritt 518
 Kock, Sebastian 505, 518
 Kocks 191
 Koerbel-Landwehr 189
 Kohnen 175
 Kohns 26, 140, 146
 Kojda 155, 163, 194
 Kokova 526
 Kolb 163, 214
 Kolb-Bachofen 99, 146, 163, 181, 210
 Kolbe 190, 201
 Koldovsky 163
 Koll 203
 Kolpakova 523
 Kolter 527
 Kolvenbach 163
 Kondakci 197
 Konhäuser 129
 Konradt 30
 Koopmann 505
 Koopmans 517
 Kopczyński 48-49
 Koppe 505, 517
 Kopperschläger 146
 Koppitz 208
 Korbmacher 26, 163, 189, 201
 Korpak 520
 Korsten 42
 Kortenhans 208
 Korth 99, 175, 196
 Korthals 197
 Kortländer 334-335, 358, 362
 Kortmann 175
 Koschinsky 150, 163
 Koslovsky 344
 Kosnez 529
 Kosubek 348, 350
 Kotrotsios 212
 Kotte 479
 Kotthaus 207
 Kotzka 214
 Kouteva 98, 333, 360
 Kovacevic 205
 Kovacic 527
 Kowalik 39, 193
 Kowallik 492
 Kowalski 348, 356
 Koy 205
 Kozlowski 175
 Köbberling 162
 Kögel 505, 520
 Kögler 162, 210-211
 Köhler 215
 Köhler, E. 162
 Köhler, Kai 28, 98, 494, 511
 Köhler, Manfred 162
 Köhnen 491, 512
 Köhrer 163
 Kölbl 116
 Köller 163
 König, Bernd 499, 525
 König, Gregor S. 123
 König, Lilith 339, 351
 König, Uwe 100
 Königshausen 146, 163
 Königstein 512
 Körber 505, 518
 Körner 324, 333, 355
 Kräschgen 211
 Kössmeier 192
 Köster 163, 208
 Köstering 197
 Kötter 163, 175, 190
 Krachkovsky 101
 Krajsek 102
 Kram 207
 Kramann 175
 Krämer 321, 339
 Krämer (Me) 203
 Krämer, Felicitas 348
 Krämer, Paul-Günter 37
 Krämer, Ursula 175, 215
 Kramm 175
 Kranen 506, 520
 Kranz 490, 514
 Kraski 208
 Kraus 201
 Krauß 527, 529
 Krausbauer 194
 Kausch 201
 Krause, G. 492
 Krause, Guido 506, 523
 Krause, H. 199
 Krause, Julia 506, 521
 Krause, Sabine 210
 Krause-Burmester 339
 Krauspe 146-147, 153, 204, 216
 Krauth 490
 Krebs 200
 Kreck 163
 Kreck 52
 Krefl 194
 Kreffting 517
 Kreienberg 189
 Kreische 44-45
 Kremer (Frau) 214
 Kremer, Anika 521
 Kremer, K. 68, 148, 201
 Kremer, Sascha 124, 130-131
 Kresse 215
 Kretschmar 200
 Kretschmer 197
 Kreuzpaintner 175
 Krian 163
 Krickl 48
 Krieg 201
 Krieger 209
 Kristin 203
 Krogmann 175
 Krohmer 212
 Kroll 350
 Krolo 208
 Krolop 344
 Kron 344
 Kronenwett 175
 Kropp 333, 351
 Kropp-Olbertz 216
 Kräger 163
 Kröll 353
 Kröncke 146, 163, 192
 Kröpil 200
 Kruck 208
 Krücken 499, 523
 Krüger-Raschkowski 34
 Krumbach-Halbach 124, 344

- Krumeich 98, 318, 323, 333, 354
 Krumnack 506
 Krüper 115, 130
 Kruschinski 527
 Kruse, F. 199
 Kruse, J.A. 334
 Kruse, Johannes 212, 357
 Kruse, Roland 155, 175, 204
 Kruska 518
 Krüsmann 611
 Krüssel 175, 203
 Krutmann 99, 103, 146, 153, 215
 Kubiak 130
 Kubitz 175, 198
 Kübler 153, 202
 Kucharzewski 344, 359
 Kuchen 490, 516
 Kuchinke 190
 Kuckländer 492
 Kükükköylü 198
 Kudielka 506
 Kudyakov 514
 Kuenzel 206
 Küff 197
 Kühl 163
 Kuhlen 206
 Kuhlewind 47, 355
 Kuhn, Annegret 155, 163, 175, 204
 Kuhn, Arnd 102
 Kuhn, B. 47
 Kuhn, Brigitte 358
 Kuhn, F.P. 163
 Kuhn, H. 163
 Kühn-Velten 163
 Kühne 517
 Kühnel 506, 518
 Kühnemuth 506, 519
 Kühnen 123
 Kukalla 194
 Kukova 204
 Kula 492
 Kumar 515
 Kumari 345
 Kummer 205
 Kündgen 197
 Kunert 201
 Kühne-Rosenkranz 212
 Kunz 98, 492
 Kunz, Peter 501, 516
 Kunz, Werner 527
 Kunze 194
 Kunzel 42
 Kunzke 212
 Küper 528
 Kupfer 529
 Kupke 150
 Kupper 194
 Küppers, H. 163
 Küppers, Jochem 331
 Küppers, Petra 520
 Küppers, Volkmar 175
 Kurczyk 324
 Kurschat 175
 Kurt 201
 Kurtin 194
 Kurtz 525
 Kurwinkel 345
- Küry 175, 199
 Kurz 494, 520
 Kurzawa 208
 Kurzova 355
 Kusiek 86
 Kutkuhn 163
 Kvitkina 193
- L**
- Labahn 101, 499
 Labisch 25, 27, 68, 82, 105, 153, 189, 208, 333
 Lachenicht 506, 518
 Lachenmayer 201
 Lackmann 175
 Ladurner 194
 Laedke 506
 Laer 145, 494, 521
 Lafos 527
 Lahf 529
 Laitenberger 205
 Lakomek 163
 Lambrecht 102
 Lammering 175
 Lamontagne 611
 Lamprecht 164
 Land 70
 Lande 164
 Landgraf 206
 Landwehr 42, 98, 337, 353
 Lang, Hermann 164, 181, 206
 Lang, Peter 499
 Lang, Wolfgang 345
 Lange, Hella-Sabrina 345
 Lange, Kathrin 528
 Lange, Leonie 528
 Lange-Asschenfeldt 213
 Langebner 212
 Langen 101, 164, 526
 Langenbach 205
 Langer 203, 328, 523
 Langner 506, 517
 Lannert 48
 Lanzmann 200
 Larenz 490, 515
 Larisch 176
 Laryea 205
 Lätz, H. 194
 Latz, L. 194
 Laudage 51, 98, 317, 323, 328, 333, 353
 Laue 204
 Laufer 197
 Lauff 345
 Lauffs 197
 Laurati 506, 515
 Laues 52
 Laws 205-206
 Leach 183, 345
 Lechner 26, 53, 321, 339, 348
 Lechtenfeld 13
 Lechtermann 329
 Lee 199
 Leers 98
 Legrain 199
 Lehmann, C. 199
- Lehmann, Erlö 149
 Lehmann, Götz 515
 Lehmann, P. 164
 Lehmann, Sylke 212
 Lehne 121
 Lehnen 336
 Lehnert 208
 Lehwald 201
 Leiber 345
 Leicht 358
 Leimkugel 499
 Leinen 98, 328-329, 333, 362
 Leiß 207
 Leitner 129
 Leiveld 525
 Lemburg 164
 Lemoine 164, 209
 Lenard 145, 149
 Leng 164
 Lengeler 501, 525
 Lentrodt 149, 202
 Lentzen 199
 Lenz 30
 Lercher 494, 512
 Lesch 205
 Leschke 164
 Leske 339, 610
 Lesse 131, 339, 352
 Lessmann 198
 Lethen 359
 Leube 197
 Leuchtenberger 196
 Leuering 121
 Leuschel 486, 494, 513
 Leussink 199
 Leutner 47, 116
 Leven 57
 Lewe 201
 Lewerenz 204
 Ley 208
 Leyers 506, 517
 Li 494, 521
 Libertus 345
 Liebetrau 11
 Liebmann 210
 Liedtke, Christian 501, 511
 Liedtke, Frank 50, 328, 335, 357
 Liedtke, Stefanie 199
 Liedtke, Wolfgang 98
 Lienert 176
 Liersch 164
 Liesen 98
 Liesenberg 196
 Lieven 524
 Likos 488-489, 494, 515
 Lilienthal 97
 Liljo 45, 511
 Limpert 522
 Lunde 146-147
 Linden 164
 Lindenberger 199
 Lindenberger 176
 Lindenblatt 209
 Lindenmair 102
 Linder 98, 489, 501
 Linderer 201
 Lindner (StD) 98
 Lindner, Monika 516
 Lindner, Rolf 28
- Lindner, Sven 140, 506
 Lindner-Kämpgen 25, 33
 Lindt 345
 Linge 205
 Lingohr 201
 Linhart 176, 202
 Link 345, 522
 Linka 206, 522
 Linke 348
 Linnemann-Flori 204
 Linnepe 42
 Lipfert 155, 164
 Lippert 98
 Lippold 490
 Lisken 334
 List 212
 Litmathe 176, 201
 Litschev 345
 Liacer 202
 Lobnig 198
 Lobscheid 183, 193-194
 Lochert 486, 506, 513
 Loeffler 208
 Lenz 164
 Loesch 82
 Lohmann (Frau) 194
 Lohmann, Sabine 139
 Lohmeier 205
 Lohnstein 203
 Lohrengel 100, 499
 Lombeck 150
 Lommatzsch 130
 Loncar 176, 209
 Londershausen 496, 523
 Lonnemann 339, 361
 Lonski 47, 355
 Look 42
 Loogen 149
 Looschelders 115, 130
 Loose 164
 Looz-Corswarem 334, 345
 Lopez 506, 512
 Lorenz (StD) 98
 Lorenz, A. 102
 Lorenz, Nico 208
 Lorenz, Rainer 207
 Lorscheid 607
 Lorz 129-130
 Loschen 506, 516
 Loskil 48
 Lotsch 334
 Louven 331
 Löbner 28, 324, 335, 356
 Löchel 511
 Löffelbein 354
 Löffelsend 506, 511
 Löffler 488
 Lögters 202
 Löhr 81-82
 Lösch 97, 489, 494, 522
 Lösse 164
 Löwen 51, 98, 494
 Löwenich 506, 518
 Lubitz 496
 Lübke 101, 164, 176, 483, 528
 Lück 198
 Luckhaus 213
 Lücking 164
 Lüderitz 98
 Lüdicke 121

- Ludowig 506, 528
 Ludwig, Amei 195
 Ludwig, Simone 212
 Ludwig, Stephan 153
 Lürer 345
 Lühring 102
 Lülfis 609, 611
 Lunau 97, 479, 484, 494,
 523
 Lüschen 331
 Lüsebrink 198
 Lütchke 213
 Lüthen 176
 Luther 164
 Lütjens 515
 Lüttich 192
 Lux, Anja 202
 Lux, Jörg 203
 Lux, Philipp 200
 Lux, Silke 101
 Lyska 522
- M**
- Ma 525, 528
 Maar 176
 Maas 506, 520
 Maaßen 199
 Macaluso 215
 Machatschek 197
 Macher 201
 Mackenstein 194
 MacKenzie 176, 195
 Mae 102, 333, 363
 Maghraoui 208
 Mahlknecht 194
 Mahotka 176, 195
 Mai, Carola 206
 Mai, Jürgen K. 153, 190
 Mai, Manfred 336
 Mainzner 207
 Maistrenko 101
 Majora 215
 Makhloufi 198
 Makoski 129
 Malevani 213
 Mallach 198
 Malmede 322, 339, 364
 Manda 199
 Mann 115-116
 Mannegold 188
 Mannhold 153, 209
 Manns 213
 Manowski 37
 Mansmann 198
 Manten 506, 513
 Manzini Himmrich 342
 Marbach 486
 Marcadent 194
 Marcard 198
 Marenya 35
 Maresch 215
 Marian 103, 494, 519
 Marktanner 201
 Marmann 46
 Marpe 34
 Marquard 205
 Marquez 212
 Marschall 323, 336, 352
 Martin, H.D. 98, 490, 518
 Martin, Michael 208
- Martin, Stephan 164
 Martin, William 99, 494
 Martini 208
 Martiny 204
 Marx 27, 41
 Marzi 183, 194
 Maßberg 506, 511
 Masseling 98
 Massing 203
 Mastiaux 339, 352
 Matalla 44-45
 Matheisen 26, 54
 Mathys 200
 Matsubara 102
 Mattes-György 200
 Matthaei 201
 Matthée 520
 Matthes 325, 340, 362
 Matthiessen 164
 Mattonet 189
 Matuschek 200
 Matussek 98, 333, 358
 Matzies 194
 Matzigkeit 345
 Mätzold 506
- Mau, Gudrun 115, 129,
 131
 Mau, Jochen 147, 153,
 193
 Mauve 494, 512-513
 Mavridou 34
 Maxhera 201
 May, Reinhard 321, 335,
 348
 May, Sabine 511
 Mayatepek 139-140, 146,
 153, 205, 216
 Maydt 518
 Mayer, B. 485-486, 518
 Mayer, Christian 515
 Mayer, Felix 196
 Mayer-Schuchard 345
 Meckenstock 176
 Mecking 340
 Medve-Koenigs 215
 Meersmann 98
 Meeßen 521
 Megahed 164
 Mehlhorn 51, 97, 99, 494,
 523
 Mehnert 523
 Mehnert-Spahn 506, 513
 Mehregani 318
 Meier, Silke 523
 Meier, Stefan 207
 Meier, Thorsten 507, 517
 Meier-Beck 118, 131
 Meierhoff 499, 522
 Meiners 492, 514
 Meinschäfer 31
 Meis, Sabine 145, 507,
 520
 Meis, Ursula 145
 Meise 26, 98, 489, 494,
 511
 Meisel 206
 Meißner 176
 Meissner 205
 Meletis 507, 518
 Meller 204
 Meloefski 98
 Menart 214
- Mendorf-Collisi 100
 Mendzigall 28, 33, 41
 Menge 199
 Menke 213, 605, 607,
 609
 Menkhaus 38
 Menzel, Hans Joachim
 164
 Menzel, Helmut 181, 195
 Menzel, Marion 102
 Menzigall 42
 Mergler 194
 Merholz 28
 Meridies 164
 Merker 98, 198
 Merkle 97
 Merks 130
 Merkul 507, 518
 Mersmann 208
 Merten 131
 Merten, Dieter 48
 Merten, Heike 41
 Mertens 528
 Meske 56
 Messina 499
 Messing 507, 517
 Messing-Jünger 176
 Messler 195
 Messmer 48-49
 Methner 99, 176, 199
 Metzger 52, 99
 Metzmacher 130
 Meurers 130
 Meuser 194
 Mewis 98, 492
 Meyer zu Hörste 199
 Meyer zum Gottesberge
 165
 Meyer, Carina 209
 Meyer, Carsten 345
 Meyer, Frank 529
 Meyer, Jörg 345
 Meyer, Katrin 201
 Meyer, Klaus 526
 Meyer, Mareike 507, 516
 Meyer, Nne 507, 517
 Meyer, Ulrich 153, 202
 Meyer-Kirchath 176, 194
 Meyer-Lindemann 121
 Meysen 194
 Micek 201
 Michael 28
 Michael, Erich 208
 Michael, Lothar 69, 115,
 117, 130
 Michael, Mark 208
 Michaelis 87
 Michaelis, G. 492
 Michaelis, Sebastian 207
 Michalek 212
 Michel, G. 330, 349-350
 Michel, Günter 176
 Michels 213
 Michler 605, 609, 612
 Miebach 322, 337, 352
 Mielke 208
 Mierdorf 528
 Miersch 202
 Miese 200
 Mihm 121
 Mikat 27, 31
 Mikat-Drozdzyński 203
- Miller, B. 165
 Miller, St.M. 176
 Miller-Kipp 98, 322, 331,
 349-350
 Mindermann 609, 612
 Minnema 98
 Minuzzi 101
 Miravales-Gonzales 208
 Mirmihammadsadegh
 204
 Mittelbach 165
 Mittler 520-521
 Mixa 507, 517
 Mlinaric 42
 Mobascher 213
 Modlich 210
 Modnar 34
 Moedder 146
 Mohammadi 197
 Mohlberg 101
 Mohrlüder 525
 Mohrmann 203
 Moisel 38
 Molenaar 507
 Molitor 330, 353
 Moliner 41
 Molojavi 198
 Moltzahn 176, 204
 Momtschilow 131
 Monser, K. 48-49
 Monser, R. 48-49
 Montag 194
 Moormann 190
 Moors 215
 Mootz 490, 517
 Morchner 25
 Morgnerbrod 345
 Morgenroth 340
 Morgenstern 205
 Morgenstern, C. 105, 165
 Morgenstern, J. 150
 Morlok 115, 117, 130-131
 Morsoran 101
 Mortsiefer 193-194
 Moser, Benjamin 108
 Moser, Jörg G. 150
 Moshagen 528
 Mosler 205
 Mosny 165
 Motherby 176
 Motta 204
 Mödder 153, 200, 216,
 525
 Möhle 494, 512
 Möhlendick 197
 Möhrle 490, 520
 Mölleken 526
 Möller, Thomas 507, 513
 Möller, Diana 520
 Möller, I. 197
 Möller, Nikola 209
 Möller, Sandra 529
 Möller, Tina 129, 131
 Mönikes 213
 Möslin-Wagner 155, 165
 Mötter 525
 Mrsevic 507, 517
 Mücke 216
 Mühlbauer 193
 Mühlhausen 126
 Muhr 340, 355
 Müllenheim 176

Müller (Me) 213
 Müller (StD/Dr.) 98
 Müller, A. 200
 Müller, Andre 524
 Müller, B. 48
 Müller, Bernd 507
 Müller, Boris 523
 Müller, C. 199
 Müller, Christian 345, 489
 Müller, Christian 499, 507, 517
 Müller, Claudia 102
 Müller, Franz Josef 194
 Müller, H.W. 99, 146, 153, 199
 Müller, Hans Martin 121
 Müller, Hans Wilhelm 153, 200
 Müller, Inge 194
 Müller, Katrin 197
 Müller, Klaus 331, 353
 Müller, Kristina 176
 Müller, L. 177
 Müller, Marc-Florian 507, 513
 Müller, Miriam 528
 Müller, Mirko 204
 Müller, Ronny 507
 Müller, Thomas 494, 516-517
 Müller, U. 183
 Müller, Ulrich 345
 Müller, W. 177
 Müller, W. 340, 351
 Müller-Marbach 198
 Müller-Matthais 147, 204
 Müller-Schiffmann 196
 Müller-Stöver 198
 Münch 340
 Münchmeyer 208
 Munch 156
 Mund 528
 Munoz-Canales 213
 Munsch 43
 Münster-Schroer 345
 Münstermann 345
 Münzel 126
 Murat 16
 Mürtz 155, 177, 209
 Musch 489, 494, 528
 Muschelkautz 507, 518
 Müschen 99
 Müschen, Markus 153, 194, 210
 Müschen, U. 194
 Müsseler, 194
 Mussner 194
 Musso 213
 Muth 196
 Myeshkov 355
 Myrers 196

N

Nadig 336
 Nagel (Ph) 345
 Nagel, K. 102
 Nagel-Steger 524
 Nägele 494
 Naguib 191
 Nambiar 204

Namdar 201
 Napp 28
 Naujoks 202
 Naulin 499
 Navarro 326, 361
 Navarro Pastor 340
 Naveen 515
 Nawarotzky 212
 Nawatny 200
 Neeb 101
 Neef 129, 210
 Nehrenheim 215
 Nejad-Asgari 200
 Nellen 356
 Nellißen 356
 Nemitz 507, 514
 Neß 196
 Nessler 181
 Nestle-Krämling 203
 Netz 177
 Neu 610
 Neuber 46
 Neubert 206
 Neuen-Jacob 155, 177, 195
 Neuhaus, Eva 340
 Neuhaus, O. 177
 Neuhaus-Koch 324, 340, 357-358
 Neuhausen 46
 Neukirchen 197, 208
 Neumann, Dagmar 612
 Neumann, Eva 212
 Neumann, F. 197
 Neumann, Heide 69
 Neumann, Norbert J. 204
 Neußer 524
 Neustadt 355
 Neveling 98, 165
 Neves 210
 Nevsky 507
 Ney, D. 205
 Ney, J. 34
 Neyer 605, 608, 612
 Nguyen 198
 Niccolai 507, 528
 Nickel 199
 Nickel, Frank 208
 Nickel, Horst 330, 349-350
 Nicklaus 325, 337, 362
 Niczyporuk 522
 Niederacher 203
 Niederau 165
 Niedermeyer 165
 Niederstätter 194
 Niehaus 317
 Niehr 336
 Niehuus 177, 205-206
 Niemann 209
 Niemeyer 62, 529
 Nienhoff 206
 Nienkemper 207
 Nieroba 342, 360
 Nies 330, 362
 Nießen 345
 Niewöhner 345
 Nigetiet 58
 Niggelhoff 126
 Nigro 529
 Nikolaou 507
 Nikolaus 177, 200

Nikoubashman 488
 Nilges 41, 44-45, 201
 Nilkens 522
 Nink 194
 Nischik 195
 Nitsch 34
 Nitz 165
 Nitzberg 345
 Noack, Peter 131
 Noack, Thorsten 208
 Noack, Ulrich 130-131
 Noak 199
 Nocken 324, 340, 355
 Noetges 147, 207
 Nohrden 196
 Noll 346
 Nollmann 38
 Nolte 39, 201
 Nolte-de La Riva 516
 Nolting 213
 Nonn 98, 333, 354
 Northoff 336
 Notbohm 196
 Notholt 42
 Nottebrock 34
 Novakovic 192
 Novosel 206
 Novotny 150
 Nöckel 511
 Nölke 197
 Nürnberg 52, 99, 139-140, 146-147, 153, 188, 192
 Nürnberger 177

O

O'Riordan 610
 Obaje 204
 Obermiller 208
 Ochs 612
 Odenthal 43
 Oels 198
 Oermann 191
 Oertel 121
 Oesterheld 500, 519
 Özcan 206
 Özdemir 42
 Offenberg 514
 Ogermann 507, 518
 Ohlrogge 196
 Ohmann 165, 190, 201
 Ohmenhäuser 215
 Ohrtmann 124
 Okpany 206
 Olbrich 495, 513
 Olivier 205
 Olk 205
 Olliges-Wieczorek 44
 Olthoff 207
 Olzen 68, 115, 130-131
 Ommerborn 206
 Ongun 191
 Opatz 199
 Opitz 340, 351
 Oppel 165
 Oros-Peusquens 101
 Ortmann 346, 605, 607
 Osada 354
 Ostapczuk 528
 Ostendorf 177, 198

Osterholz 501, 514
 Ostermann 524
 Ostermeyer 165
 Osterrieth 123
 Ostrowski 199
 Oswald 520
 Othmann 193
 Ott, G. 213
 Ott, S. 30, 521
 Otte 527
 Otto, A. 515
 Otto, Frauke 199
 Overduin 515
 Ozimek 129

P

Pabst-Weinschenk 325-326, 328, 340, 358
 Pack 188, 195
 Padval 209
 Paeßens 607, 609, 611
 Pak 41
 Pakravan 207
 Palecek 520
 Paletta 193
 Pallack 98
 Pallme König 25, 27, 33, 56, 118, 189
 Palm, C. 101
 Palm, Harry 497, 523
 Palomero-Gallagher 101
 Pank 37
 Pannen 153, 207
 Panza 524
 Papatthemelis 203
 Pape 177, 182, 200
 Papenhoff 207
 Papodopoulos 35
 Paquet 100
 Parketny 126
 Paroockaran 507, 517
 Partke 214
 Partsch 511
 Pascha-Guerrero 346
 Paßlick-Deetjen 165
 Paßreiter 483, 521
 Passia (Frau) 190
 Passia, Dieter 165, 182
 Paszek 199
 Pater 197
 Pätzold 98
 Pau 149
 Paul 205
 Paulsen 25
 Paulus 36
 Pauly 507, 512
 Pause 489, 495, 528
 Pawlowski 214
 Pechtel 197
 Peerenboom 177
 Pein 507, 520
 Peiper 177, 201
 Pelz 197
 Pelzer 165
 Penke 336
 Pentzek 193, 214
 Pereira 196
 Perings 177
 Perkmann 194
 Perreau 194

- Persits 203
 Pestsova 522
 Peter, Bärbel 190
 Peter, St. 165
 Petermann 507, 520
 Peters 98
 Peters, Ayshe 49
 Peters, Hans-Peter 346
 Peters, Leo 334
 Peters, OSTR 98
 Peters, Susanne 336
 Peters, Th. 165
 Peters, U. 165
 Peters, Wilfried 516
 Peterschulte 201
 Petersen 346
 Petri 44
 Petry, Dagmar 515
 Petry, Walter 490, 512
 Pettenkofer 499
 Petzold 177, 335
 Petsche 499
 Peuschel 215
 Pexa 192
 Pfahl 57, 67
 Pfeffer 82, 99, 139-140,
 145-146, 153, 195
 Pfeiffer 197, 215
 Pfeiffer, Hans-Walter 57
 Pfeiffer, Thomas 177
 Pfitzer 150
 Pfliegling 212
 Pflughaupt 46
 Philipps 523
 Piccoliori 194
 Picker 177, 207
 Piech 203
 Piekorz 192
 Pielarski 191
 Pieler 194
 Pieper, Peter 196
 Pieper, Wolfgang 39
 Pieperhoff 101
 Pierkorz 53
 Pierschka 102
 Pietrowsky 479, 495, 529
 Pietruszka 485-486, 495,
 520
 Pietrzyk 101
 Pietschmann 35
 Pigorsch 529
 Pilipiuk 527
 Pingel 213
 Piontkowski 499
 Pipahl 514
 Pippiers 204
 Piroth 165
 Pizzecco 194
 Plagge 508, 513
 Plassmann 44, 46
 Platz 363
 Platzen 199
 Plettberg 203
 Ploner 177
 Plöger 121
 Plum 165, 188
 Pluskotta 215
 Poestges 49
 Pohl 499, 527
 Pohle 121
 Pohlmann 209
 Polen 101
- Polidori-Nelles 177
 Poll 177, 501, 517
 Pollmann 46
 Pollock 146
 Pollok 199
 Pomian 340, 355
 Pomjanski 196
 Popowych 101
 Popp 211
 Porath 208
 Poradnik 42
 Poremba 153, 195
 Posse 340, 350, 499
 Pott, F. 165
 Pott, Felix 129
 Pott, H.G. 98, 328, 333,
 358
 Potthoff 513
 Poznansky 101
 Pöhlmann 526
 Pöhlitz 197
 Pöppel 200
 Pöpping 208
 Pörschke 497
 Pöstges 48
 Prajwal 192
 Pratie 499
 Praezus 130
 Prackel 177
 Preis 155, 177
 Preisler 346
 Pretzler 52, 98, 479, 488-
 489, 495, 514
 Preuß 28, 30, 115, 117,
 130
 Prick 198
 Primassin 205
 Primor 25
 Printz 140, 147
 Prinz 118
 Prior 178
 Prisack 210
 Prousch 52, 69, 489, 495,
 520-521
 Proulx 528
 Prusko 522
 Psailer 194
 Pühlhofer 192
 Pukhov 52, 488-489, 495,
 515
 Pul 524
 Puls 165
 Pulver 166
 Pum 529
 Püngel 199
 Punzel 178, 210
 Purrmann 178
 Purschke 166
 Puschner 212
 Pustlauk 126
 Püttmann 100
 Pütz 201, 522
 Pypetz 360
- Q**
 Quack 198
 Quadbeck 213
 Quante 146
 Quast 346, 360
 Quetsch 323, 340, 351
- Quynh-Hoa 195
- R**
 Raab 51, 153, 188, 206
 Raabe 208
 Rackow 38
 Rademacher 56, 178, 213
 Räder 202
 Radke 211
 Radnikow 101
 Radzyner 31
 Raff 166
 Raffel 146, 201
 Ragert 199
 Ramacher 213
 Ramezani Rad 499, 525
 Ramlow 529
 Rammos 166, 197
 Ramp 166, 195
 Ranft 166, 215
 Rang 36
 Range 527
 Rapp 203, 353
 Rasche 166
 Rascher 102
 Raßmann 194
 Rast 527
 Rathmann 193, 214
 Ratschek 98, 492, 512
 Rau 166
 Raub 508
 Raubuch 57
 Rauch 146, 194
 Raupach 60, 191
 Rauthe 346
 Raven 346
 Rebhan 492, 515
 Rechmann 166
 Reck 199
 Reckert 196
 Reckort 208
 Reddig 340, 352
 Reh 346
 Rehbein 202, 325-326,
 337, 362
 Rehders 201
 Rehfus 98
 Rehkämper 146, 153, 191
 Reich 52, 495, 511
 Reichel 98, 324, 333, 356
 Reichelt 200, 508, 518
 Reichmann, Gabriele 155,
 178, 195
 Reichmann, Ira 202
 Reif 208
 Reifenberger, G. 51, 99,
 146-147, 153, 195
 Reifenberger, Julia 178,
 204
 Reiher 178
 Reihs 203
 Reimann 211, 215
 Reimer 194
 Reimold 178
 Reimsbach 53, 609,
 611
 Rein 147, 178, 203
 Reinartz, Elke 524
 Reinartz, Michael 191
 Reinauer 149
- Reinecke 146-147, 178,
 195
 Reinehr 178, 198
 Reinert 204
 Reiß 26, 53, 479, 485,
 508, 517
 Reister 178
 Reiter 52, 495
 Rellecke 197
 Renkes-Hegendorfer 183,
 194
 Rennwanz 513
 Renter 201
 Rettig 51, 98, 333, 362
 Retzer 194
 Reuband 322, 328, 333,
 352
 Reuschenbach 208
 Reuter 198, 340, 359
 Reuther 206
 Reyer 183
 Reymeyer 46
 Ribbert 200
 Ribnere 511
 Richard 528
 Richrath 508, 518
 Richter 193, 198
 Richter (Frau) 204
 Richter (Min.-Dir.) 145
 Richter, Andreas 198
 Richter, B. 178
 Richter, Gerd 508, 520
 Richter, Joachim 178,
 193, 198
 Richter, Jutta 198
 Richter, K.H. 156
 Richter, Klaus H. 126
 Richter, Lisa 198
 Richter-Polynice 183, 194
 Richthof 356
 Rickes 336
 Riebe 521
 Rieche 508, 520
 Riechert 346
 Riedel 129, 497
 Rieder 146-147, 197
 Riediger 201
 Riegel 340, 364
 Riehl 97, 146, 501, 523
 Riemann 340, 351
 Riemenschneider 196
 Riemer 194
 Riesbeck 213
 Riesner 25, 68, 99, 490,
 524
 Rietschel 52
 Rigbers 25
 Rijn 205
 Rijpstra 147
 Rijs 44
 Ringelstein 200
 Rinker 211
 Ripocoe 209
 Riße-Weisenfeld 355
 Ritschel 39
 Ritter, Bettina 48
 Ritter, Helmut 479, 495,
 517
 Ritz-Timme 139-140,
 144-145, 147, 153, 196
 Ritzmann 147
 Robenek 197

- Rocholl 212, 326, 342, 364
 Rockel 215
 Rodeck 166
 Roderigo 523
 Rodriguez Arrese-Igor 346
 Roeb 102
 Roehl 346
 Roels 197
 Roes 202
 Rogers 196
 Roggenkamp 501, 525
 Rohleder 508
 Rohrbacher 318, 325, 328, 333, 359
 Roin 204
 Rollenhagen 101
 Romanzetti 101
 Rombeck-Jaschinski 336
 Romer 508, 521
 Rometsch 68, 189
 Romio 191
 Roncero 361
 Rood 209
 Roos 52
 Rose 99, 214
 Rose (Ma) 479, 495, 523
 Rose, Bettina 521
 Rosellen 45-46
 Rosen 205
 Rosenau 501, 527
 Rosenbach 340
 Rosenbauer 214
 Rosenbaum, Katja 202
 Rosenbaum, Th. 166, 527
 Rosenbruch 166
 Rosenkranz 194
 Rosin 166
 Roskothen 335
 Roßner 115, 131
 Rosnowsky 522
 Ross 150
 Rota Kops 101
 Roth, Bernhard 508
 Roth, S.L. 200
 Roth, Stephan 105, 153
 Rothamel 206
 Rothe, Helga 178
 Rothe, Jörg 479, 489, 512-513
 Rothfuß 126
 Rothhoff 146-147, 198
 Rottke 204
 Rox 210
 Royer-Pokora 99, 146, 153, 196
 Röder 210
 Röher 149, 201
 Röhlen 200
 Röhm 508, 521
 Röhrborn, Ansgar 178
 Röhrborn, G. 149
 Röhrdanz 178
 Rölling 508, 517
 Rösch 330
 Rösen 166, 214
 Rössel 124
 Röttger 166
 Rüdiger 204
 Rudolph 46
 Rudorff 166
- Rudoy 200
 Ruf 197
 Rüggeberg 202
 Ruggiero 34
 Ruider 501
 Rump 153, 198
 Rumpf 59, 324, 340, 356
 Runde 166
 Runte 362
 Rüscho 200
 Rusinek 335
 Rüter 99, 145, 479, 484-486, 495, 521, 524
 Rutschmann 508
 Rüttermann 206
 Rütz 27, 115, 131
 Ruwiedel 215
 Rybacki 200
 Rybicki 508, 513
 Ryschka 45
- S**
- Sabel 155, 178, 203
 Sabir 205
 Sack 166
 Sadowski 131
 Safai-Haeri 201
 Safaian 197
 Sagban 202
 Sager 190, 213
 Sagert 198
 Sahn 492
 Sailer 194
 Saito 346
 Salber 101
 Saleh 178, 200
 Salwierz 524
 Salz 346
 Salzmann 508, 519
 Samm 52, 495
 Sanchez 610
 Sanchez Garcia 511
 Sandbrink 199
 Sander 193, 198
 Sanders 515
 Sandmann 147, 154, 201
 Sandomirski 515
 Sänger 501, 528
 Santarius 490
 Santourlidis 210
 Sappok 194
 Sarah 511
 Sarge 40
 Sarikaya 203
 Satinskaya 519
 Sato 204
 Sauer (Frau) 191
 Sauer, Manfred 346
 Saueremann 605, 609, 611
 Savage 183
 Sawitza 198
 Saxena 199
 Schaal 99, 166, 195
 Schaar 197
 Schäble 529
 Schabsky 129
 Schad 193
 Schad-Seifert 333, 363
 Schade 183
 Schädel-Höpfner 202
- Schadewaldt, H. 149, 208
 Schadewaldt, P. 166
 Schaeben 206
 Schäfer 42
 Schäfer, Achim T. 196
 Schäfer, André 508, 517
 Schäfer, C. 516
 Schäfer, E.L. 166
 Schäfer, K.-L. 178, 195
 Schäfer, R. 211
 Schafroth 50, 98, 318, 328, 333, 361-362
 Schahab 197
 Schallen 121
 Schalong 354-355
 Schamoni 182
 Schannwell 155, 178, 197
 Schanz 203
 Schaper, Jörg 200
 Schaper, Klaus 498, 518
 Schappert 194
 Scharf 140
 Scharf, Andrea 215
 Scharf, H.W. 326, 329, 337, 357
 Scharf, R.E. 99, 147, 154, 208-209
 Scharfetter-Kochanek 178
 Scharfstadt 204
 Scharnowski 617
 Scharr 102
 Schatlowiski 527
 Schätzer 45
 Schau 57
 Schavier-Hölling 194
 Scheckenbach 203
 Schedel 508
 Scheiba 522
 Scheibner 150
 Scheins 101
 Schell 346, 527
 Schellenberg 346
 Schellhammer 200
 Schenke 486
 Scherbar 215
 Scherbaum 154, 197-198
 Scherer 166, 178, 194, 200
 Scherfeld 199
 Scheu 195
 Scheuermann 508, 513
 Scheunemann 201
 Scheuring 99
 Scheuten 212
 Scheven 501, 511
 Schiegl 202
 Schierbaum 488, 495, 515
 Schieren 198
 Schiff 193
 Schiffmann 195
 Schikowski 215
 Schilcher 178
 Schild 166
 Schillberg 129
 Schiller, Georg 325-326, 338, 359
 Schiller, Stephan 495, 514
 Schillings 36
 Schimpfl 194
- Schindler 194
 Schinner 198
 Schins 52, 178, 215
 Schipke 167
 Schipper 145, 192, 202
 Schira 199
 Schirbach 201
 Schirmeister 102, 608, 611
 Schirmer, M. 167
 Schirmer, W. 492
 Schiwy 199
 Schlack 52
 Schlaghecke 167
 Schlecht 518
 Schlehofer 28, 115, 130
 Schleicher 191
 Schlemper 213
 Schlenzka 197
 Schlesinger 101
 Schlickeiser 103
 Schlieper 167
 Schliess 99, 155, 178
 Schlipkötter 51, 149
 Schloot 179, 214
 Schlömer 97-98
 Schlösser 30, 609, 611
 Schluo 208, 492
 Schlump 205
 Schlüter 508, 512
 Schmah 499
 Schmalbruch 179
 Schmallowsky 508, 512
 Schmauck 194
 Schmelter 528
 Schmelze 201
 Schmid, D. 515
 Schmidt, Juliane 528
 Schmid-Lamarque 183, 194
 Schmidt (Frau) 216
 Schmidt (Herr) 98
 Schmidt, Annette 508, 517
 Schmidt, B. 211
 Schmidt, Christian K. 340, 352
 Schmidt, D. 146
 Schmidt, E. 149
 Schmidt, Helmut 167
 Schmidt, Jan 197
 Schmidt, Klaus G. 145-146, 154, 205
 Schmidt, Matthias 498
 Schmidt, Sonja 212
 Schmidt, T. 525
 Schmidt, Thomas 508, 511
 Schmidt-Kötters 124
 Schmidt-Kraepelin 213
 Schmidt-Lamarque 194
 Schmidtman 609, 611
 Schmiedel 64
 Schmiegelt 213
 Schmitt 99, 196
 Schmitt, G. 149
 Schmitt, Lutz 486, 495, 519
 Schmitt, M. 500
 Schmitt, Markus 198
 Schmitt, S. 188

- Schmitt, Simone 37
 Schmitt-Föllner 28, 41
 Schmitt-Wrede 523
 Schmitz 198
 Schmitz (Frau) 479
 Schmitz, Andrea 208
 Schmitz, Bettina 208
 Schmitz, Dagmar 511
 Schmitz, Daniel 508
 Schmitz, Franz-Josef 167
 Schmitz, Ingo 179, 209
 Schmitz, Julia 363
 Schmitz, Klaus 202
 Schmitz, Michael 525
 Schmitz, Norbert 179
 Schmitz, Rüdiger 150
 Schmitz, Sarah 517
 Schmitz, Sylvia 45
 Schmitz, Werner 167
 Schmitz, Wilhelm 42
 Schmitz, Winfried F. 121
 Schmitz-Dräger 167
 Schmuck 179
 Schnabel 179
 Schneider, B. 197
 Schneider, B. 213
 Schneider, Christine 211
 Schneider, Dirk 508, 514, 517
 Schneider, Dominik 156, 179
 Schneider, Frank 126
 Schneider, G. 207
 Schneider, Heike 102
 Schneider, Helmut 98
 Schneider, Kurt 140
 Schneider, Leonid 192
 Schneider, M. 146
 Schneider, Matthias 28, 129, 139-140, 154, 198
 Schneider, Michael 144, 147, 167, 202, 208
 Schneider, Norbert 121
 Schneider, Oliver 202
 Schneider, R. 47, 513
 Schneider, Ronald 508
 Schneider, W. 149
 Schneitler 183, 194
 Schnell 167
 Schnickmann 197
 Schnitzler 99, 154, 199, 212
 Schnürch 167
 Schnurr 167
 Schoder 38
 Schoebel 179
 Schofer 215
 Scholtes 191
 Scholtholt 167
 Scholtyssik 209
 Scholz, H. 346
 Scholz, Martin 167, 202
 Schonlau 208
 Schons 194
 Schoolerdmann 198
 Schoppe 167, 195
 Schormann, Gerhard 335
 Schormann, Thorsten 179, 190
 Schornick 509, 521
 Schotsch 340, 361
 Schott, Helmut 48-49
 Schott, Matthias 156, 179, 198
 Schöler 202
 Schölzel 520
 Schön (Frau) 214
 Schön, Manfred 354
 Schön, Michael 179
 Schönberg 210
 Schönberger 206
 Schönborn 98, 335, 357
 Schönfeld 605
 Schönhaber 509, 518
 Schönherr 41
 Schönherr, Alexandra 203
 Schönherr, Thomas 27, 501, 519
 Schöttler 70, 524
 Schöttner 495, 513
 Schöwe 47, 349
 Schrader, J. 52, 68, 82, 99, 146, 154, 191
 Schrader, L. 330, 361
 Schrader-Wuppermann 195
 Schramm, Martin 196
 Schramm, Stefanie 198, 509
 Schrauf 500
 Schraven 194
 Schravendijk 62
 Schreckenberg 334
 Schreiber, Peter 48-49
 Schreiber, Tim 215
 Schrey 156
 Schrolls 192
 Schrobang 509, 520
 Schroeder 197
 Schrotten 147, 154, 205
 Schröder, Elisabeth 41, 210
 Schröder, Eugen 38, 102
 Schröder, Joachim 354
 Schröder, K.E. 167
 Schröder, Nicole 340
 Schröder, Peter 179, 215
 Schröer 53, 479, 495, 511
 Schrör 99, 147, 341
 Schrör, Karsten 154, 194
 Schrör, Matthias 353
 Schrörter 179
 Schrupf 199
 Schu 203
 Schübel 149, 206
 Schubert, Daniel 527
 Schubert, Dominique 200
 Schubert, Walfrid 346
 Schuck 519
 Schüller 500
 Schuhmann 197
 Schuier 179, 212-213
 Schultiz 149
 Schüller 197, 511
 Schulte am Esch 179, 201
 Schulte, D. 199
 Schulte, H.-D. 150
 Schulte, K.-M. 179
 Schulte, Knut 121
 Schulte, Sandra 204
 Schulte, Ulrich 28, 483, 486, 519
 Schulte-Beerbühl 346
 Schulte-Brinkmann 167
 Schulte-Herbrüggen 68, 330, 361
 Schultes-Rathert 211
 Schultheiß 70
 Schulz 99, 167, 204
 Schulze (Me) 197
 Schulze, G.E.W. 492
 Schulze, J. 334
 Schulze-Osthoff 52, 99, 154
 Schulze-Röbbbecke 179, 195
 Schumacher, A. 183, 194
 Schumacher, Andre 194
 Schumacher, Christoph 346
 Schumacher, Kai 42
 Schumacher, Markus 54
 Schumacher, O.M. 146, 156
 Schumacher, Ralf 208
 Schumacher, Sabine 98
 Schumann 53, 483-485
 Schünke 525
 Schürer 179
 Schürmann 215
 Schurr 102, 495
 Schurz 98, 321, 333, 348
 Schüller 121, 208
 Schuster, A. 147, 167, 205
 Schuster, F. 205-206
 Schuster, G. 521
 Schütt 203
 Schütter 167
 Schütz 124
 Schütze (LRSD) 98
 Schütze, Marc 125
 Schwahn 179
 Schwantes 194
 Schwark 42, 213
 Schwarte 179
 Schwarten 525
 Schwartzes 208
 Schwartzkopf 167
 Schwarz, Frank 179, 206
 Schwarz, Inge 216
 Schwarz, Irina 514
 Schwarz, M. 216
 Schwarz, Oliver 122
 Schwarz, Susanne 40, 126, 131, 188
 Schwarz-Schütte, Patrick 25
 Schwarz-Schütte, Rolf 31, 68
 Schwarze 167, 196, 341, 361
 Schwarzer 98, 102, 322, 329, 333, 349-350
 Schwarzkopf 41, 48-49
 Schwarzmaier 167, 209
 Schwede 52
 Schweflinghaus 202
 Schweiger 209
 Schweitzer 28, 482, 511
 Schweizer 26
 Schweizer, Helga 41
 Schweizer, Rudolf 41, 355
 Schweizer, Stefan 337
 Schwemin 194
 Schwenen 168
 Schwenzler 168
 Schweres 358
 Schwinger 41, 190
 Schwuger 492
 Sci 206
 Scott 500
 Seefeld 509, 518
 Seeger 346
 Seelmann 528
 Seelos 193
 Seemke 144, 193
 Seibert 118, 611
 Seidel, Claus 100, 495, 519
 Seidel, Therese 98, 331, 360
 Seidler 324, 341, 358
 Seifen 213
 Seifert 351
 Seiler 204
 Seißler 179
 Seitz 99, 147, 193
 Seiwert 199
 Seibach 191
 Sell 190
 Selloerio 346
 Sellin 198
 Sellmann 208
 Seltmann 206
 Semmler 332, 353
 Semsch 98, 336, 362
 Sendker 521
 Sensen 194
 Serci 527
 Seredov 515
 Sergeeva 179, 191
 Settevendemie 197
 Severing 202
 Shah 101
 Shanak 515
 Sharakova 209
 Shayegy 197
 Shimada 333, 363
 Shimizu 341
 Shirin-Mühlhofer 194
 Shirin-Sokhan 194
 Shymnets, 192
 Siebers 325, 342, 359
 Siebert 44
 Siebler 99, 168, 199
 Siebold 607, 609, 611
 Siegert 518
 Siegesmund 56
 Sieglach 509
 Siegmann 147, 196
 Siegmund 196, 511
 Siegrist, Johannes 144, 146-147, 154, 192, 194
 Siegrist, Karin 336
 Siekiera 197-198
 Sielk, 193
 Siemes 511-512
 Siemon 207
 Siepe 329, 333
 Siepe, Hans T. 98, 317-318, 328, 362
 Siepe, Karin 346
 Siepermann 206
 Siepmann 168

- Sies, C. 183
 Sies, Helmut 99, 149, 191
 Sievers 190
 Sievert 122
 Sigloch 518
 Sihver 101
 Sijben 194
 Silchenko 101
 Simiantonakis 200
 Simon, Rüdiger 495, 527
 Simon, Annamaria 191
 Simon, Dietmar 168
 Simon, Eva 205
 Simon, K. 168
 Simon, Robert 520
 Simon-Schäfer 98
 Simons, Angelika 479
 Simons, Petra 511
 Simons, Vera 37, 188
 Sindorf 485
 Singer 215
 Singh 197, 202, 206, 209, 346
 Singhof 52, 98, 495, 511
 Siopi 42
 Sitt 337, 347
 Skrandies 326, 337, 364
 Sliwak 486
 Slotty 203
 Smeets 26, 50, 102, 485, 605, 607-608, 612
 Smits 194, 520
 Smitz 70
 Soberger 194
 Soboll 28, 146-147, 168, 192
 Sofianos 197
 Sohn, Dennis 209
 Sohn, Wolfgang 183, 194
 Sokolova 213
 Sokolovska 202
 Solbach 140, 146, 168
 Solduga Ramirez 509
 Solibakke 341
 Soll 103
 Sommerfeld 198
 Sommerhoff 188
 Sommerkorn 191
 Somville 168
 Sonnenberg 509, 520
 Sonnenfroh 513
 Sørensen 509
 Sorg 179, 210-211
 Sowa 48-49
 Spahn 528
 Spandick 55
 Spannagel 529
 Spatschek 52, 68, 98, 495, 515
 Specker 180
 Spermann 509, 513
 Söfing 122, 347, 520
 Spiegelberg 213
 Spiegel 48-49
 Spiekerkötter 180, 205
 Spier 131, 341, 352
 Spies 44-45
 Spiller 168
 Sporkmann 202
 Spraul 168
 Sprengel 517
 Sprenger, Jan 509
 Sprenger, Kuno 168
 Sprick 168, 182
 Springorum 124
 Sprock 182
 Sproll 202
 Sribar 210
 Srivastava 199
 Stabarin 347
 Stadler 56
 Stadtfeld 337, 350
 Stahl, Gunther 146, 154, 191
 Stahl, Yvonne 527
 Staib 68, 149, 500
 Staiger 156, 180
 Staikov 100, 500
 Stainer-Battaglia 213
 Stammen 202
 Stamminger 341, 351
 Stan 191
 Stannigel 205
 Stanske 197
 Stark 492
 Starke 41, 168
 Staudt 146, 495, 517
 Steckler 500
 Stedtnitz 46
 Stefan 198
 Steffan 521
 Steffen 98, 492, 512
 Stegbauer 198
 Stege 156, 204
 Steger 502, 524
 Stegmann 168
 Steigel 509, 518
 Steiger 147, 154, 203
 Stein, A. 98
 Stein, Dieter 50, 98, 102, 318, 325, 333, 360
 Stein, Eva 210
 Stein, Markus 324, 333, 356
 Steinbach 168, 202
 Steinberg 491
 Steinbrenner 192
 Steiner, A., Dr. T. 197
 Steiner, G. 183, 194
 Steingrüber 149, 192
 Steinhagen 194, 205
 Steinhäus-Wittig 200
 Steinig 201
 Steinke 168
 Steinmaß 509, 520
 Steinmüller 500
 Stephan Kurth 204
 Stephan, Babette 206
 Stephan, Jonathan 523
 Stephan, M. 208
 Stephan, Volker 180
 Steuber 98, 321, 329, 337, 349-350
 Stevens 37, 189
 Stichtenoth 48-49, 525
 Stickler 323, 337, 353
 Stieleke 47, 356, 361
 Stiers 509, 521
 Stiller 58
 Stindt 520
 Stini 509, 513
 Stock 321, 333, 356
 Stockhorst 156, 168
 Stockschläder 156, 180, 208-209
 Stoecklein 201
 Stoerig 489, 495, 528
 Stoff-Stoff-Khalili 203
 Stoffels 101
 Stojanka 184
 Stoldt 208-209, 502, 524
 Stollmann 126
 Stolz 347, 360
 Stolze 98
 Storck 98
 Stork 341, 361
 Stöckel 99
 Stöcker 101
 Stötzel 330, 357
 Stranz 347
 Straßburg 149, 206
 Straßburger 214
 Strassen 523
 Strasser 168
 Stratkötter 212
 Stratmann, C. 194
 Stratmann, D. 194
 Strauer 154, 197
 Strauß 184, 213
 Strauss 184
 Strecken 341
 Strehblow 100, 492
 Streit 213
 Striedter 347
 Stritzel 199
 Stroeks 524
 Strohmeier, G. 68, 149
 Strohmeier, Th. 168
 Strohn 122
 Strotmann 492
 Strünc 323, 337
 Strupp 197
 Stubbe 491
 Stüber 35
 Stüeken 213
 Stühmeier 180
 Stummer 180, 203
 Stumpf 202
 Stursberg 208
 Stutte 215
 Stüttgen 26, 33
 Stüttgen, Thomas 184
 Stüttgen, Ulrich 144-146, 154, 207
 Stützel 68
 Stüve 199
 Suchy 491, 515
 Sucker 209
 Sugiri 215
 Sunderdiek 156, 180
 Sundmacher 147, 149-150
 Supprian 180, 194, 212-213
 Surovcak 36
 Susanto 214
 Suscheck 180
 Süßmuth 330, 354
 Svensson 527
 Syassen 498
 Sydlik 215
 Syleounis 509
 Szabó 180
 Szafranski 525
 Szech 129
 Szymanski 47-49
 Szyzsko 30

T

- Tabaglio 342, 362
 Tabatabai 509, 517
 Tacer 26, 54, 318
 Tagbold 326, 341, 363
 Tamminga 209
 Tardiskullii 213
 Tarkowski 33
 Tarnow 149
 Tasim-Oglou 203
 Tass 101
 Täube 347
 Teich 13
 Teloo 216
 Temme 196
 Temperton 202
 Tenenbaum 105
 Tepe 98, 324, 335, 348, 358
 Terhorst 194
 Teschke 168
 Tetzlaff 46
 Teune 524
 Teuscher 206
 Teutsch 201
 Thämer 151, 191
 Thamm 35
 Theil 501
 Theis 190
 Thelen 202, 209
 Theunissen 44
 Thewissen 191
 Thews 42
 Thiagarajan 525
 Thiel, Andreas 521
 Thiel, Markus 129
 Thiele 102
 Thielen (OSTR) 97
 Thielen, P. 522
 Thiemann 168, 526
 Thieme 102, 608
 Thies 101
 Thole 33
 Thomas 195, 514
 Thormeyer 37, 188
 Thorpe 102
 Thorwart 500, 516
 Thömmes 500
 Thöne 201
 Thünker 489
 Thuß 509, 512
 Tibussek 205
 Tiegel 28, 326, 334, 364
 Tielker 525
 Tiemann 191
 Tietje 509, 512
 Tietz 198
 Tietze 522
 Tigges 215
 Tillmann 523
 Tilstra 194
 Ting 195
 Toeller 214
 Tokar 52, 360, 500
 Tokyürek 42
 tom Dieck 209
 Tomaschewski 513

- Tomaschoff 169
Tomasino 101
Toncian 514
Topic 529
Topp 180, 201
Torres 525
Torsten 206, 347
Tosuncuk 201
Totzeck 201
Totzke 209
Toutzaris 199, 209
Tönnemann 347
Töpferl-Hönsch 129
Trabert 341, 358
Trampe-Kieslich 196
Tran 190
Tran-Tien 208
Tranow 341, 352
Trapp 210
Traude 34
Treffeisen 98
Treiber 190
Trellenkamp 509
Treschan 208
Tress 105, 154, 211-212
Treude-Haendeler 98
Treue 359
Trinkaus 341, 364
Trkulja 321, 341, 356
Trobisch 169
Trommer 197
Trompeter 210
Tröger 206
Tröschel 527
Trube-Becker 151
Trude-Haendeler 98
Trumpa 347
Trunk 122
Trux 347
Tucci 522
Tückmantel 515
Turan 197
Turnsek 347
Turowski 147, 200
Tustas 201
Tutschek 180
Twehues 216
- U**
- Uehlecke 208
Uellenberg 325, 338, 359
Uerscheln (StD) 98
Uerscheln, Gabriele 347
Ugowski 33
Uhlenbusch 491
Uhrberg 180, 210
Ulbrich 102, 194
Ulrich, B. 151
Ulrich, F. 169
Ulrichs 98
Umanski 197
Unfried 52, 180, 215
Unger 39
Unkelbach 184, 194
Ünlü 509, 512
Unsöld 169
Unterberg 52
Unterweg 325, 328, 341, 360-361
Unzeitig 208
- Urban 169, 208, 213, 509, 520
Urbanetz 500
Usbeck 529
Utpadel 213
- V**
- Vahedipour 101
Valder 48
Valeri 519
Van Berlo 215
Van Dusschoten 102
Van Meeteren 31
Van Os 524
Van Treeck 341
Van Valin 324, 334, 356
Van Vormizeele 522
Vandemeulebroecke 202
VanTeeffelen 515
VanTreeck 350
Varney 169
Vasilyev 514
Vaterrodt-Plüsenhecke 529
Vavra 509, 518
Vay 201
Vchivkov 201
Vehlhaber 41, 48
Vellener 206
Veniseleas 190, 201
Verde 190
Verheyen 485
Vervoorts 209
Vesper 154, 203
Vester 169
Vetter 509, 513
Viehöver 347
Viethen 191
Vink 515
Virginia 204
Vogel, Christian 131
Vogel, M. 205
Vogel, S. 194
Vogelaar 199
Vogelberg 169
Vogt 180, 205
Vohr 498
Voiculescu 180, 198
Voigtländer 193
Volfson 526
Volker 122
Volkmann, Armin 509
Volkman, Klaus 350
Volkmar 356, 509, 520
Volkmer 204
Vollmer 98, 199, 491, 522
Volmer 198
Vom Dahl 158
Vompras 510, 512
Von Alemann 51, 131, 317, 317-318, 323, 328, 352
Von Boeselager 353
Von Bormann 157
Von dem Bussche 119
Von Dobbeler 317
Von Falck 123
Von Ferber 172
Von Giesen 172
Von Halem 31
- Von Harnack 148
Von Hirsch 212-213
Von Hirschfeld 344
Von Hülsen-Esch 68, 355
Von Lutterotti 194
Von Mikecz 176, 499
Von Mikecz 215
Von Olenhusen 98
Von Rennenberg 197
Von Rybinski 499
Von Schreitter 183
Von Schreitter, M. 194
Von Schreitter, W. 194
Von Wangenheim 498
Von Wilmsdorff 213
Von Wolmar 204
Vonend 198
Vorlauffer 492
Vormann 38
Vorstius 528
Voß 190
Vosberg 151
Voshege 202
Vosse 45
Vossen 118
Vosteen 149
Votsis 341, 348
Vowe 334, 351
Vögele 98, 146, 208, 337
Vögeli 156, 169
Völlings 38
Vrettos 203
Vu 510, 518
- W**
- Wachtendonk 98
Wagenmann 180, 203
Wagner, Bianca 358
Wagner, Claus 347
Wagner, G. 182, 192
Wagner, Gerd Rainer 102, 605, 607-608, 611
Wagner, Martha 45
Wagner, R. 484-485, 524
Wagner, Veronique 130
Wagner, W. 169
Wahl 205, 213
Wahrendorf 192
Waider 122
Waldheim 502, 520
Waldmann 98
Walge 512
Walla 526
Walldorf 502, 523
Wallenfang 194
Walli 215
Wallraf 203
Wallus 510
Walochnik 45
Walther, Achim 102
Walter, E. 208
Walter, Susanne 523
Walther (Frau) 214
Walther, B. 519
Walther, Stefan 39
Walz 191
Wang 510, 512
Wanke 482, 496, 513
Warnecke 213
Warnke 199
- Warskulat 156, 180, 198
Waßmuth 169
Watzel 129
Wätjen 52, 180, 195
Weber, A.-A. 52, 145
Weber, Andreas P.M. 496, 522
Weber, B. 194
Weber, C. 98, 330, 353
Weber, Friedrich 169
Weber, H. 492
Weber, Thomas 146
Weber, Zork 198
Wechsler 149
Wedig 33-35
Wege 192
Weggen 196
Wegmann 125
Wehle 331, 349
Wehling 169
Wehmeier 169
Wehnhörner 34
Weibrenner 213
Weichert 195
Weidner 101
Weidtkamp-Peters 819
Weiergräber 101
Weierstall 528
Weigardt 38
Weighardt 215
Weihrauch 169
Weimann-Stahlschmidt 204
Wein 491
Weingart 209
Weinhold 210
Weinkauf 485, 496, 518
Weinspach 206
Weintz 347
Weis 202
Weiß, André 35
Weiß, Jürgen 214, 334
Weiß, Ralph 328
Weiß-Blankenhorn 101
Weis-Müller 180, 202
Weisse, Frank 169
Weise, H. 169, 207
Weise, W. 149
Weiskircher 61
Weismüller 337, 349
Weiss 486
Weiss, Louise 205
Weiss, Martin 208
Weiss, Ralph 351
Weiss, Stephan 516
Weissenberg 215
Weitz 511-512
Welbers 51, 102, 341, 357
Weilen 190, 199
Wendel 154
Wendering 129
Wendland 609, 611
Wengeler 324-325, 336, 357
Wengeler 98
Wenk 190
Wenning 198
Wensink 515
Wenz 510
Wenzel 202
Wenzens 492

- Werdehausen 208
 Werner, Andreas 180
 Werner, Ch. 169
 Werner, Martin 209
 Werner, Th. 147
 Werners 180
 Wernet 99, 169, 210
 Werning 341, 348
 Wertbruch 198
 Werth 198
 Wess 204
 Wessalowski 181, 205-206
 Wessel 336, 355
 Wessels 213, 215
 Wessendorf 204
 Wessing, Helga 126
 Wessing, Jürgen 69, 122, 127
 West-Leuer 105
 Westerdorff 86
 Westerhausen 169
 Westermann-Angerhausen 334
 Westhoff, Bettina 181, 204
 Westhoff, Eva-Maria 129-130
 Westhoff, Peter 97, 496, 522
 Wetjen 527
 Wettke 184
 Weyers 192
 Whan Choi 517
 Wicht 489, 500, 514
 Widmann 194
 Wiechmann 213
 Wiedemann 510, 518
 Wiefels 214
 Wiefelspütz 122
 Wieg 341, 350
 Wiegand 169, 199
 Wiegelmann 169
 Wieler 170
 Wienecke 517
 Wieneke 510
 Wiener, Andreas 355
 Wiener, Jürgen 328, 337
 Wiese, Anika 102
 Wiese, St. 97
 Wiesemann 98, 324, 336, 354
 Wiesen 98
 Wiesenfahrt 527
 Wiesner 607, 609, 612
 Wiktorin 355
 Wilcke 347
 Wild 202
 Wilden 13
 Wildenhain 206
 Wildhagen 515-516
 Wildmeister 170
 Wildt 102
 Wilhelm 510
 Wilhelm 215
 Wilke 208, 510, 518
 Willberg 201
 Willbold 26, 99, 496, 524
 Wille, Ch. 194
 Wille, Günther 31
 Willems, Ursula 190
 Willems, Marie-Louise 48
 Willenberg 198
 Willers 48-49
 Willhardt 31
 Willi 52, 98, 103, 201, 396, 514
 William 195
 Wilms 510
 Willnow 151
 Willuhn 491, 521
 Willy 510, 518
 Wilmes 207
 Wilmsmann 125
 Wiludda 522
 Wimmershoff 194
 Windfuhr 331
 Windolf 140, 145, 147, 154, 202, 357
 Windorf 341, 355
 Windt 102
 Wingen 515
 Winkelmann 170
 Winkhaus 27
 Winkler, Carsten 609, 612
 Winkler, Moritz 510, 517
 Winneke 170
 Winter, Joachim 170
 Winter, Meike 215
 Winterer 154, 184, 212-213
 Winterhalter 202
 Winterstein 13
 Winzer 198
 Wirrwarr 200
 Wirsing 68
 Wirsing-Freiherr von König 170
 Wirth, K. 151
 Wirth, Ute 47, 116
 Wirthle 208
 Wirtz 527
 Wisbauer, M. 205
 Wisbauer, Robert 98, 492, 512
 Wissmann 125
 Wist 491
 Witjes 523
 Witsch 487, 496, 511
 Witte, Bernd 98, 334, 357
 Witte, Jürgen 181
 Witte, M. 194
 Wittgrefe 201
 Wittig 209
 Wittkamp 200
 Wittlich 525
 Witzel 181
 Wochnik 184, 194
 Wodsak 329, 341, 362
 Woelk 347
 Wolf 26
 Wolf, Axel 46
 Wolf, G. 491
 Wolf, Michael 528
 Wolff, Ingmar 204
 Wolff, M.R. 156
 Wolff, Marc 213
 Wolff, Michael 524
 Wolff, Sandra 215
 Wolff, Wilfried 102
 Wolfsdorf 207
 Wolny 193
 Wolter (Al) 98
 Wolter, E. 195
 Wolter, Ingrid-Charlotte 325, 341, 360
 Wolter, Marietta 196
 Wolters 347
 Won 198
 Worth 170
 Wortmann 188
 Woznowski 198
 Wöller 181
 Wölwer 181, 212
 Wrage 202
 Wratil 341
 Wrede 611
 Wrenger-Küfen 192
 Wulfert 197
 Wulff 491, 517
 Wunderli 331
 Wunderlich 331
 Wunderlich, F. 52, 496, 523
 Wunderlich, St. 99, 362
 Wünsche 523
 Wurm, Felix 122, 610
 Wurm, Reinhild 524
 Wüstemeyer 347
 Wuttke 34
 Wysocki 515

Y
 Yao 130, 359
 Yildirin 523
 Yokus 197
 Younes 201
 Yousef 197

Z
 Zachariae 492
 Zad-Hagh 197
 Zahner 181
 Zaki 213
 Zamboglou 181
 Zander-Ullrich 211
 Zanger 190
 Zäske 213
 Zaun 362
 Zehetner 56-57
 Zemlicka 213
 Zerbis 59
 Zertsche 130
 Zeus 197
 Zhang 510, 514, 518
 Zhao 528
 Zhou 199, 510, 517
 Zickler 199
 Ziegler 194
 Ziegler (AlMe) 214
 Ziegler, D. 170
 Zielasek 147, 181, 212-213
 Zilkens, C. 204
 Zilkens, Martin 122, 125
 Zilles 99, 101, 154, 190-191
 Zimdahl 498
 Zimmer 181, 206
 Zimmerbeutel 199
 Zimmerling 211
 Zimmermann 479
 Zimmermann, A. 202
 Zimmermann, Albert 195
 Zimmermann, Christian 122
 Zimmermann, Horst 35
 Zimmermann, Norbert 122, 181
 Zimmermann, Silke 489
 Zimmermann, Valeria 115
 Zimmermann, Yvonne 523
 Zimorski 522
 Zindler 150
 Zink 131
 Zipfel 323, 337, 351
 Zipper 196
 Zirnbauer 103
 Zlomuzica 529
 Zohren 197
 Zotz 181, 208-209
 Zöllner 334
 Zrieq 526
 Zschernack 37
 Zschirnt 34
 Zumfelde, 122
 Zvyagintsev 101
 Zwach 125
 Zweck 347
 Zwiefel 203

Gute Bücher

zu *BAföG-Preisen!*

40-90% sparen!

bei allen Restauflagen!

10.000 Titel

für Studium und
Freizeit!

www.jokers.de

Jokers Buchladen

Mittelstraße 17

Mo. - Sa. 10.00-20.00 Uhr

Jokers
restseller

www.buchsv.de



3,2 Mio. Bücher, Hörbücher, CD-ROMs und DVDs
Tag-zu-Tag-Lieferservice portofrei



*Blick ins Haupt-
geschäft: 400.000
Bücher und Medien
im Sofort-Zugriff*



BUCHHAUS ANTIQUARIAT STERN-VERLAG

Friedrichstr. 24-26 40001 Düsseldorf  ebenerdig Talstr.
9.30-20, Sa -18 (Advent -20)  3881-0 www.buchsv.de e-mail@buchsv.de

Universitätsbuchhandlung auf der Mensabrücke

 346161 unibuch@buchsv.de



Universitäts- und
Landesbibliothek Düsseldorf