

Heinrich Heine

HEINRICH HEINE
UNIVERSITÄT
DÜSSELDORF

Personen- und Vorlesungsverzeichnis

Wintersemester 2009/2010





Karriere ist eine Gerade.

Man muss die Konkurrenz nicht umrennen, um ihr einen Schritt voraus zu sein. Ideenreichtum und Tatkraft genügen völlig. In unserem Unternehmen haben wir die Strukturen so gestaltet, dass Sie es auch mit Bescheidenheit und Rücksichtnahme sehr schnell sehr weit bringen können. Das ganze Geheimnis: erfreulich flache Hierarchien, kurze Wege und hohe Entscheidungsvollmacht. Wir suchen sympathische Absolventen und Absolventinnen aus dem Bereich Wirtschaftswissenschaften, die bei einem der führenden Discounter Regionalverkaufsleiter (m/w) werden möchten. Bewerben Sie sich unter karriere.aldi-sued.de



Heinrich-Heine-Universität Düsseldorf

PFLICHTEXEMPLAR



Personen- und Vorlesungsverzeichnis Wintersemester 2009/2010

Postanschrift: Universitätsstraße 1, 40225 Düsseldorf
Fernsprechsammelnummer (0211) 81-00, bei Durchwahl 81...
Telefax (02 11) 34 22 29
<http://www.uni-duesseldorf.de>

Sie möchten auch mal gewinnen?

PFLICHTEXEMPLAR

Va
L0012

Das Vorlesungsverzeichnis gefällt Ihnen? Und Sie würden mit ihren eigenen Druck-Erzeugnissen auch gern mal gewinnen? – Mit Verlaub: Wir haben an der Herstellung dieser Broschüre mitgewirkt, als Druckerei. Wir gehören schließlich zur WAZ Mediengruppe; das verpflichtet.



WAZ
DRUCK

Theodor-Heuss-Straße 77
47167 Duisburg-Neumühl
Telefon (02 03) 99487-0
Telefax (02 03) 99487-69
www.waz-druck.de



Die Universität ist Mitglied folgender Organisationen und Vereinigungen:

Landesrektorenkonferenz NRW

Konferenz der Rektoren und Präsidenten der Hochschulen in der Bundesrepublik Deutschland (Hochschulrektorenkonferenz), Ahrstraße 39, 53175 Bonn

Ständige Konferenz der Rektoren und Vizekanzler der Europäischen Universitäten, Université de Genève, CH-1211 Genève 4

Association Internationale des Universités, 1, rue Miollis, F-75 Paris 15 e

Deutsche Forschungsgemeinschaft, Kennedyallee 40, 53175 Bonn

Deutscher Akademischer Austauschdienst, Kennedyallee 50, 53175 Bonn

Deutsch-Französische Rektorenkonferenz

Deutscher Hochschulverband

Deutscher Juristen-Fakultätentag

Medizinischer Fakultätentag der Bundesrepublik Deutschland

Philosophischer Fakultätentag

Mathematisch-Naturwissenschaftlicher Fakultätentag

Freundeskreis Düsseldorf-Haifa, Postfach 1120, 40200 Düsseldorf

Partnerschaften

bestehen mit folgenden Universitäten:

Universität Nantes (Frankreich) seit 11. 5. 1973

Universität Neapel (Italien) seit 25. 4. 1985

Universität Peking (China) seit 1. 7. 1987

Universität Alicante (Spanien) seit Dezember 1987

Universität Reading (Großbritannien) seit 13.12.1988

University of California, Davis (USA) seit 10. 10. 1990

Pennsylvania State University (USA) seit 5.12. 1990

Karls-Universität, Prag (Tschechien) seit 18.3.1998

Universität Keio, Tokio (Japan) seit 4. 2. 1999

Herausgeber: Der Rektor der Heinrich-Heine-Universität Düsseldorf

Redaktion: Universitätsverwaltung – Abteilung Kommunikation, F. (0211) 81-1 08 99

Anzeigenverwaltung: PRESSE-INFORMATION-AGENTUR Volker Reischert, Birkenstraße 30, 40233 Düsseldorf, Tel. 02 11/68 33 13, Telefax 02 11/68 33 82, E-Mail: info@pia-werbung.de, www.pia-werbung.de

Redaktionschluss: 15. Mai 2009

Druck: WAZ-Druck

Verkauf und **Vertrieb** des Personen- und Vorlesungsverzeichnisses erfolgen durch den Düsseldorfer Fachbuchhandel.

Auflage: 3700

Ihre erste Wahl für den Bildungsbereich:

02 11
67 10 67



Autorisierter
Händler



Autorisierter
Service Provider



Solution Expert
Education

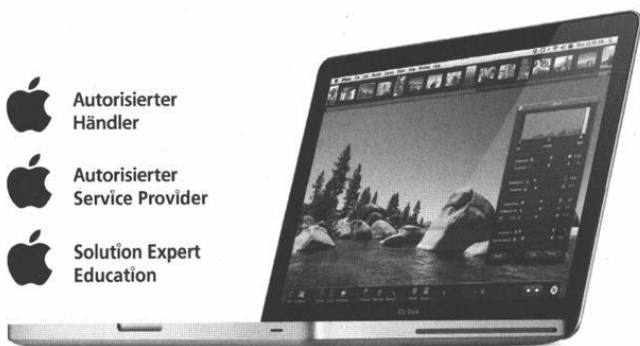

Seit 1993 ist **DTPdirekt** in Düsseldorf der Partner für den Bildungsbereich für alle Macintosh Systeme, Programme und Zubehör – vom Drucker bis zum Netzwerk.

Profitieren Sie von speziellen Konditionen für Schule und Uni, Lehrer, Schüler und Studenten – und von guter Beratung und Service, zum Beispiel bei Finanzierung, Apple Care-Soforthilfe, Reparatur, Wartung u. v. a. m. Sie erreichen uns Montags bis Freitags von 9 Uhr bis 20 Uhr in der Birkenstraße 94, auch per E-Mail (info@dtpdirekt.com) und Telefon (siehe oben).

DTPdirekt



Zeittafel

	Wintersemester 2009/2010	Sommersemester 2010
Semesterbeginn:	01. Oktober 2009	01 April 2010
Semesterschluss:	31. März 2010	30. September 2010
Beginn der Vorlesungen:	12. Oktober 2009	12. April 2010
Letzter Vorlesungstag:	05. Februar 2010	23. Juli 2010
Die Vorlesungen fallen aus:	23. Dezember 2009 bis 06. Januar 2010 (Weihnachtsferien) 15. Februar (Rosenmontag)	13. Mai 2010 (Christi Himmelfahrt) 24. Mai 2010 (Pfungstmontag) 03. Juni 2010 (Fronleichnam)

Bewerbungsfrist:

für alle Fächer mit örtlichen
Zulassungsbeschränkungen
(1. Fachsemester*)

bis 15. Juli 2009

bis 15. Januar 2010

für höhere Fachsemester
aller zulassungsbeschränkten
Fächer

– Ausschlussfrist –

bis 15. September 2009

bis 15. März 2010

Antrag auf Zulassung zur Zugangsprüfung

– Ausschlussfrist –

31. Januar 2009

./.

Antragsfrist für zulassungsfreie Fächer:

Die Einschreibunterlagen
sind in der vom Studierenden-
sekretariat jeweils mitgeteilten
Frist zurückzusenden

01. Juli bis 09. Oktober 2009

01. Februar bis 09. April 2010

Bewerbungsfrist für ausländische Studienbe- werberinnen/Studienbewerber:

in den Fächern mit Zulassungs-
beschränkung

bis 15. Juli 2009

bis 15. Januar 2010

Rückmeldefrist:

einheitlich für alle Fächer

– Ausschlussfrist –

1. Juli bis 1. September 2009

15. Januar bis 1. März 2010

Anträge auf Beurlaubung

– Ausschlussfrist –

bis 31. März 2010

bis 30. September 2010

Exmatrikulation:

01. Juli bis 09. Oktober 2009

01. Februar bis 09. April 2010

Studienplatztausch:

01. Juli bis 16. Oktober 2009

01. Februar bis 16. April 2010

Weitere Angaben finden Sie unter

„Informationen über das Studium an der Heinrich-Heine-Universität Düsseldorf“

*) Zeitplan des Zulassungsverfahrens und Auswahlgrenzen siehe www.uni-duesseldorf.de/home/Studium/Studierendensekretariat/seite13.htm

1

db Studium & Finanzen

Finanzlösungen
für ein
erfolgreiches Studium



Attraktive Angebote für jede Studienphase:

- db StudienstartPaket
- db StudentenKredit für nur anfängl.
effekt. 5,9 % p.a.
- Kreditkarte
- Mietkautionskonto
- db UmzugsService
- db BerufseinsteigerPaket
- das Junge Konto*
kostenlos und mit Zinsen wie ein Sparkonto

*Für Schüler, Auszubildende, Studenten, Grundwehr- und
Zivildienstleistende.

Wir beraten Sie gerne persönlich:

Investment & FinanzCenter
Düsseldorf-Bilk
Christian Roethke
Aachener Straße 2
40223 Düsseldorf
Telefon (02 11) 31 08 90
Telefon (02 11) 31 08 9-51

Weitere Infos unter:

www.deutsche-bank.de/studenten
www.deutsche-bank.de

Leistung aus Leidenschaft.

Deutsche Bank



Orientierungshilfe

Allgemeiner Teil

Juristische Fakultät

Medizinische Fakultät

Philosophische Fakultät

Mathematisch-Naturwissenschaftliche Fakultät

Wirtschaftswissenschaftliche Fakultät

Namensverzeichnis

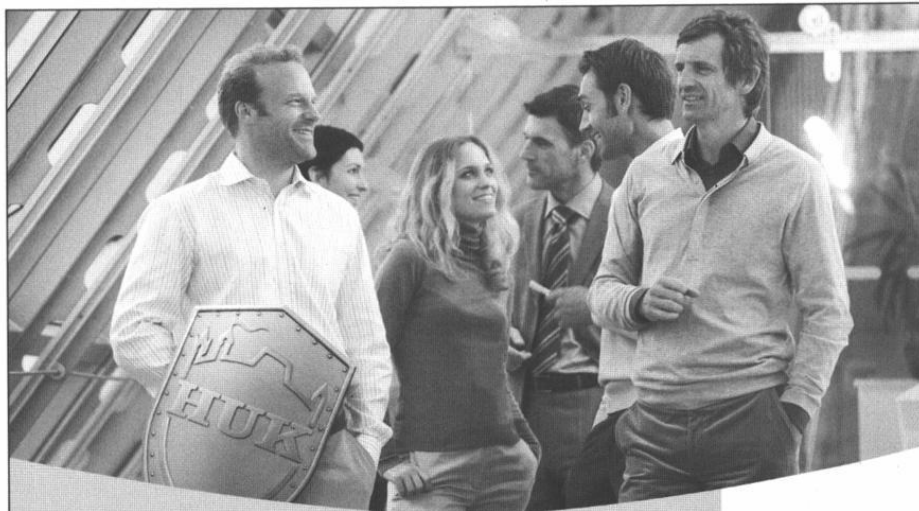

**Wir haben für jede Situation
das Richtige für Sie**



Kommen Sie zur HUK-COBURG.
Ob für Ihr Auto, das Bausparen
oder für mehr Rente:
Hier stimmt der Preis.
Sie erhalten ausgezeichnete
Leistungen und einen
kompletten Service für
wenig Geld. Fragen Sie einfach!
Wir beraten Sie gerne.

KUNDENDIENSTBÜRO

Frank Dreistein
Versicherungsfachmann
Telefon 0211 767268
Telefax 0211 763685
dreistein@HUKvm.de
www.HUK.de/vm/dreistein
Kölner Landstraße 138
40591 Düsseldorf

Öffnungszeiten:
Mo.-Fr. 8.30-12.30 Uhr
Mo., Di., Do. 16.00-18.00 Uhr
sowie nach Vereinbarung

KUNDENDIENSTBÜRO

Harald Knäpper
Versicherungsfachmann
Telefon 0211 4409546
Telefax 0211 4409547
harald.knaepper@HUKvm.de
www.HUK.de/vm/harald.knaepper
Brehmstraße 34
40239 Düsseldorf

Öffnungszeiten:
Mo.-Fr. 8.30-12.30 Uhr
Mo., Di., Do., Fr. 15.00-18.00 Uhr
sowie nach Vereinbarung



HUK-COBURG
Aus Tradition günstig

Inhaltsverzeichnis

Mitgliedschaften und Partnerschaften der Universität	3
Zeittafel	5
Öffnungszeiten der Universitätseinrichtungen	13
Chronik der Universität	16
Zur baulichen Gesamtplanung der Universität	21
Organe der Universität	
Hochschulrat	25
Rektor/Rektorat	25/26
Senat	26
Kommissionen	27
Datenschutzbeauftragter	28
Gleichstellungsbeauftragte, Familienberatungsbüro	29
Ehrensensatorinnen und -senatoren	30
Universitätsverwaltung	33
Gästehäuser	37
Verwaltung des Universitätsklinikums Düsseldorf	38
Personalräte	42
Schwerbehindertenvertretungen	43
Betriebsärztlicher Dienst	44
Gemeinsame Einrichtungen der Universität	
Universitäts- und Landesbibliothek	45
Zentrum für Informations- und Medientechnologie (ZIM)	48
Universitätssprachenzentrum	50
Sonstige Einrichtungen und Vereinigungen	51
Graduiertenkollegs	52
Sonderforschungsbereiche	54
Wirtschaftswissenschaftliche Gesellschaft Düsseldorf e. V. (WiGeD)	55
Wissenschaftliche Mitarbeiterinnen und Mitarbeiter	55
Studierendenschaft	56
Studierendengemeinden	57
Studentenwerk	58
Gesellschaft von Freunden und Förderern e. V.	72
Freundeskreis Botanischer Garten der Universität e. V.	73
Freundeskreis der Düsseldorfer Juristischen Fakultät	73
Kreis der Freunde des Seminars für Kunstgeschichte der Heinrich-Heine-Universität Düsseldorf e.V.	74
Verschiedenes	
Fächerübersicht	75
Informationen über das Studium an der Heinrich-Heine-Universität Düsseldorf	77
Kulturprogramm für ausländische Studierende	83
Universitätsorchester und Unichor	85
Förderverein des Universitätsorchesters und Unichores	83
Einschreibungsordnung	94
Geschäftsstelle Wuppertal des Landesprüfungsamtes für Erste Staatsprüfungen für Lehramter	102
Zentrale wissenschaftliche Einrichtungen der Universität	103
Der Universität angegliederte Institute	105/106
Übersicht über die Zahl der Studierenden an der Universität	108



HEINRICH HEINE WÄHLT

Technik für
schöne Zähne!

BERNHARDT

Tel. 62 64 57

Innovative Zahntechnik



Ahnfeldstraße 13 · 40239 Düsseldorf · Fax 63 36 07

STATA release 11

- ✓ Multiple Imputation (IM)
- ✓ Multivariate Time Series
- ✓ Panel Data and Mixed Models
- ✓ New Interface
- ✓ GMM

Highlights

- ✓ PDF Documentation
 - ✓ Marginal Analysis
 - ✓ Fonts in Graphics
 - ✓ Factor Variables
- Mehr Infos unter www.dpc.de



Dittrich & Partner
Consulting GmbH
Kieler Straße 17
42697 Solingen
Tel.: 0212 / 26066-0
Fax: 0212 / 26066-66

KOPIER CENTER SÜD im ehem. ADAC



Himmelgeister Str. 63-65
40225 Düsseldorf
Tel.: **0211 - 34 99 99**
Fax.: 0211 - 31 81 02

Öffnungszeiten:
Mo.-Fr.: 9.00 - 19.30 Uhr
Sa.: 9.00 - 16.00 Uhr

P Parkplätze direkt im Hof!

kopiercentersued@gmx.de • www.kopier-center-sued.de

Bezahlen Sie bei uns bequem mit Ihrer EC-Karte!

- TOP-Angebote für Studenten
- Arbeitskopie ab 3 Cent
- Digital-Druck + Bindungen
- Colorplots • Leinwand- & Stoff Druck
- T-Shirt Druck + Flock + digitaler Stick
- Scans + Laminierungen bis DIN A0

Sie sind sicher bei uns!

Als Hochschulbeschäftigte oder Studierende während des Studiums sind Sie per Gesetz unfallversichert. Und das sogar beitragsfrei! Nähere Infos und Broschüren erhalten Sie bei Ihrer Unfallkasse Nordrhein-Westfalen.



**Unfallkasse
Nordrhein-Westfalen**



Besuchen Sie uns im Internet: www.unfallkasse-nrw.de



Inhaltsverzeichnis

Lehrveranstaltungen für Hörerinnen und Hörer aller Fakultäten 109

2

Juristische Fakultät	119
Studienberatung	120
Lehrkörper	121
Lehrstühle	130
Lehrveranstaltungen	135

3

Medizinische Fakultät	145
Studienberatung	151
Prüfungsausschüsse	151
Kommissionen	152
Lehrkörper	155
Vorstand und Aufsichtsrat des Universitätsklinikums	191/192
Institute und Kliniken	193
Ausbildungszentrum für Gesundheitsberufe des Universitätsklinikums	222
Studienpläne	223
Lehrveranstaltungen	227

4

Philosophische Fakultät	301
Studienberatung	304
Ständiger Habilitationsausschuss	311
Prüfungsausschuss	311
Lehrkörper	313
Institute und Seminare	332
Lehrveranstaltungen	349

5

Mathematisch-Naturwissenschaftliche Fakultät	505
Studienberatung	508
Prüfungsausschüsse	510
Lehrkörper	515
Wissenschaftliche Einrichtungen	539
Lehrveranstaltungen	559

6

Wirtschaftswissenschaftliche Fakultät	651
Studienberatung	653
Prüfungsausschuss	653
Lehrkörper	654
Lehrstühle und Fachgebiete	657
Lehrveranstaltungen	659

7

Namensverzeichnis	673
-------------------------	-----

1

Hosts/Hostessen & Promoter/innen

Tätigkeit: • Interessante Einsätze als Service- oder Infokraft, Promoter/in, Productpresenter/in, Moderator/in oder Dolmetscher/in auf bundesweiten Messen, Kongressen, Events und Promotions

Ihr Profil • einwandfreie Umgangsformen, gepflegtes Äußeres
• kontaktfreudig, kommunikativ, sympathisch, gerne mehrsprachig
• akzentfreies Deutsch, fließendes Englisch

pts Marketing Services GmbH

Kontakt:

Elisabethstr. 14 · D-40217 Düsseldorf

Tel. 02 11 / 82 89 81-0

Fax 02 11 / 88 000 66

e-mail: pts@pts-services.com

Wir freuen uns auf Ihre Kurzbewerbung mit Lichtbild.



Heißer Tipp für coole Singles.

Wohnung? Suchen Sie doch zuerst bei uns. oder SWD. 0211 89040

Zu-Hause-in-Duesseldorf.de

Städtische Wohnungsgesellschaft Düsseldorf

SWD
AKTIENGESELLSCHAFT

www.pts-services.de



Öffnungszeiten

Studierendensekretariat

Gebäude 16.11 (Verwaltungsgebäude)

F. 81-1 22 33/1 22 43/1 22 60/1 32 66/1 45 33/1 34 80/1 22 34/1 17 98/1 51 07/1 25 03/

1 59 15/1 32 68 / 1 59 88 / 1 40 31 / 1 59 17 / 1 59 19

montags bis freitags 9 bis 12 Uhr

Akademisches Prüfungsamt

Gebäude 16.11 (Verwaltungsgebäude) 4. Etage

Fax 81-1 22 51, E-Mail: beil@verwaltung.uni-duesseldorf.de

Öffnungszeiten: montags, mittwochs bis freitags 9 bis 12 Uhr;

dienstags 13 bis 16 Uhr

Für Staatsexamen Medizin Scheinverwaltung, Promotion Medizin und Zahnmedizin, BA/MA Linguistik/Informationswissenschaft und Sprachtechnologie, BA/MA Med.

Kult. und MA Einfachstudiengang Phil. Fak.

freitags keine Sprechstunden

Ansprechpartner:

Diplom/BA/MA BWL, Zahnmedizin

Fr. Teich 1 52 53

Diplom-Biologie / BA/MA Biologie

Fr. Winterstein 1 49 52

Diplom/BA/MA Psychologie

Diplom-Mathe / Physik / (Wirtschafts-)Chemie

BA/MA Biochemie / Physik / Chemie / Mathe

BA/MA Informatik

Fr. Vandrey 1 30 55

BA/MA Soz., Jura, MA Pol. Kommunikation

(Schwerpunktbereichsprüfung/Zwischenprüfung)

Hr. Lechtenfeld 1 58 15

Zugangsprüfung

Hr. Beil 1 43 58

Magister/BA Kombi Phil. Fak.,

BA Kernfach Phil.-Fak.

Fr. Hendrich 1 49 55

BA/MA Linguistik / Informationswissenschaft

und Sprachtechnologie, BA Med. Kult.

MA-Einfachstudiengang Phil. Fak.

Fr. Wilden 1 16 40

Staatsexamen Medizin Scheinverwaltung,

Promotion Medizin, Zahnmedizin

Fr. Kattner 1 30 50

Weitere Informationen und Vordrucke im Internet: Homepage der Universität

(<http://www.uni-duesseldorf.de>) → Link • Studierende → • Prüfungsämter →

• Akademisches Prüfungsamt

Studierendenservice

Gebäude 16.11 (Verwaltungsgebäude), F. 81-1 43 80 oder 1 34 80

Sprechstunde s. Seite 87

Studentenwerk Düsseldorf (s. auch Seite 58)

Info-Point, Gebäude 21.12, F. 81-1 57 77

montags bis donnerstags 8.00 bis 16.30 Uhr

freitags 8.00 bis 15.00 Uhr

Kasse Geb. 21.12, F. 81-1 33 15

montags bis freitags 9.30 bis 12.00 Uhr

Studentisches Wohnen

Vermietung

montags und donnerstags 9.00 bis 12.00 Uhr

Ausbildungsförderung

Geb. 21.12, F. 81-1 33 81

montags 10.00 bis 13.00 Uhr

dienstags 13.00 bis 15.00 Uhr

donnerstags 10.00 bis 13.00 Uhr



Allgemeiner Studierendenausschuss (ASTA)

Gebäude 25.23, Sekretariat, F. 81-1 32 81, Mo. + Mi. 12–15 Uhr,
Di. + Do. 9–15 Uhr

siehe auch aktuelle Aushänge und www.asta.uni-duesseldorf.de

Universitäts- und Landesbibliothek

Gebäude 24.41

Mo.–Fr. 8–24, Sa. 9–24, So 9–24

Dekanat der Juristischen Fakultät

Gebäude 24.91, Ebene U1, Raum 63, 65 und 68, montags 9–11.30 Uhr,
dienstags 10–12 Uhr, mittwochs 13–15 Uhr, donnerstags 9–13.00 Uhr

Dekanat der Medizinischen Fakultät

Moorenstraße 5, 30225 Düsseldorf (Geb. 11.72, F. 81-1 15 50)

Studiendekanat der Medizinischen Fakultät

Universitätsstraße 1, 40225 Düsseldorf (Geb. 23.11, Ebene 02, Raum 61–70)

Mo. und Di. 10–12, Mi. 13.30–15.30

Studienberatung durch Studiendekan/-in Mo. 18–19

Auslandsangelegenheiten Mi. 14–15

Dekanat der Philosophischen Fakultät

Gebäude 23.21, Ebene 00, Raum 63, F. 81-1 29 36, 1 15 06 und 1 29 37
montags bis donnerstags 9–16 Uhr

Dekanat der Mathematisch-Naturwissenschaftlichen Fakultät

Gebäude 25.32, Ebene 00, Raum 30, F. 81-1 22 35, -1 21 93 und -1 13 78

Fax: 81-1 51 91, E-Mail: dekan@mail.math-nat-fak.uni-duesseldorf.de

montags bis freitags von 10–12 Uhr

Promotionsangelegenheiten:

Gebäude 25.32, Ebene 00, Raum 36, F. 81-15092

Fax: 81-1 15 90, E-Mail: promotion@mail.math-nat-fak.uni-duesseldorf.de

montags bis freitags von 9.30 bis 11.30 Uhr

Dekanat der Wirtschaftswissenschaftlichen Fakultät

Gebäude 23.32, Ebene 01, Raum 64, F. 81-1 36 20, montags bis freitags von
7.30 bis 15.00 Uhr, E-Mail: WiWi.Fakultaet@uni-duesseldorf.de



Bayer HealthCare
Bayer Schering Pharma

Für unsere Arzneimittelstudien in Wuppertal suchen wir gesunde Männer im Alter von 18 bis 45 Jahren

Zeitraumen: 1 bis 4 Wochen, je nach Studiendesign.

Für die Teilnahme an einer dieser Studien wird Ihnen eine angemessene Aufwandsentschädigung gezahlt.

Die Klinische Pharmakologie der Bayer Schering Pharma AG am Standort Wuppertal kann auf eine über 20-jährige Erfahrung in der Arzneimittelentwicklung zurückblicken. Während der Studie werden Sie durchgehend von erfahrenen Ärzten und Krankenschwestern betreut.

Wir informieren Sie gern über weitere Einzelheiten unter:

Telefon: 0202/368596

probandensekretariat@bayerhealthcare.com

www.proband.bayerscheringpharma.de

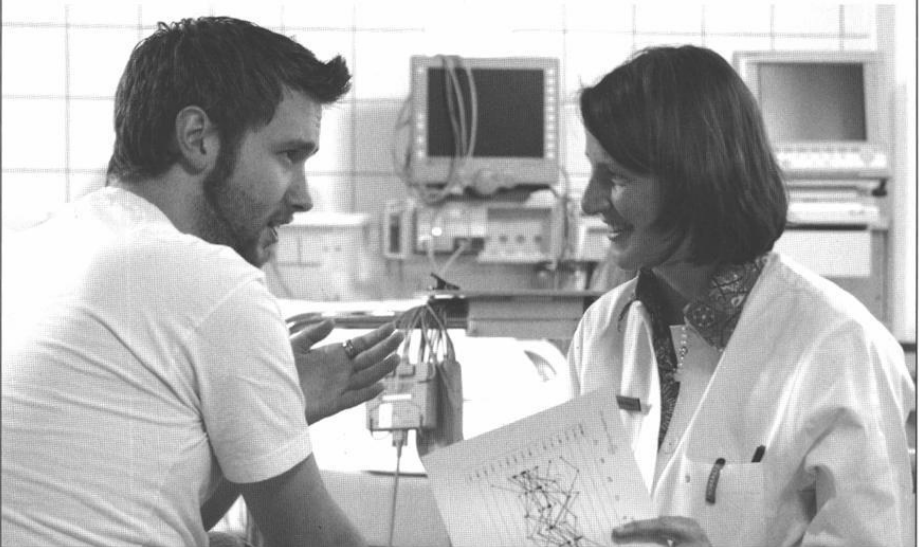

**Bayer Schering Pharma AG, Klinische Pharmakologie
Aprather Weg, 42113 Wuppertal**



Chronik der Universität

- 1806 Joachim Murat, von seinem Schwager Napoleon als Großherzog von Berg eingesetzt, will in Düsseldorf eine bergische Universität gründen. Bestrebungen, schon im 17. Jahrhundert in Düsseldorf eine Universität zu gründen, blieben erfolglos. Doch wurde das „Gymnasium Illustre“ 1545 von Herzog Wilhelm dem Reichen gegründet, von den Jesuiten für Studia inferiora und Studia superiora eingerichtet. Höhere Studien — Dauer 2 bis 4 Jahre — waren in Philosophie, Jurisprudenz und Theologie möglich.

Im 18. Jahrhundert hatten sich in Düsseldorf drei hochschulähnliche Institutionen entwickelt:

Die **Fakultätenschule**, die nach Aufhebung des Jesuitenordens aus dem alten Gymnasium entstand.

Die **Rechtsakademie**, zuerst 1715 erwähnt, bildete Juristen aus. Alle bergischen Untertanen, die juristische Positionen erstrebten, mussten nach einer Vorschrift aus dem Jahre 1779 zwei Jahre die Rechtsakademie besuchen.

Das **Collegium anatomico-chirurgicum**, zu dem 1747 mehrere medizinische Lehrstätten mit festem Lehrplan zusammengeführt wurden.

17. 12. 1811 Napoleon erlässt ein Dekret, in Düsseldorf für das Herzogtum Berg eine Universität mit fünf Fakultäten zu errichten. Der Russlandfeldzug Napoleons mit seinen Folgen verhindert die Gründung.
1. 7. 1907 Die „**Düsseldorfer Akademie für praktische Medizin**“ wird nach langen und hartnäckigen Bemühungen aus Düsseldorf mit einem Allerhöchsten Erlaß vom 4. 6. 1907 errichtet.
- Aufgaben der Akademie: Ausbildung von Medizinalpraktikanten, Ausbildung in Spezialfächern, Fortbildungskurse, Förderung der praktischen Medizin nach der wissenschaftlichen Seite. Die Akademie besaß keine Rektoratsverfassung und konnte keine Studenten ausbilden.
27. 7. 1907 Feierliche Eröffnung der neuerbauten Allgemeinen Städtischen Krankenanstalten und der „Akademie für praktische Medizin“.
7. 5. 1919 Die Akademie nimmt mit vorläufiger Genehmigung und hauptsächlich für Kriegsteilnehmer den klinischen Unterricht auf.
24. 2. und 25. 4. 1923 Preußen und Düsseldorf unterzeichnen einen Vertrag, nach dem die „Akademie für praktische Medizin“ in „**Medizinische Akademie in Düsseldorf**“ umbenannt wird. Die Akademie erhält Rektoratsverfassung und das Recht auf klinische Ausbildung von Studenten.
8. 6. 1923 Offizielle Eröffnung der Akademie.
- WS 1931/32 Das Studium der Zahnmedizin wird aufgenommen.
1. 11. 1935 Die „Medizinische Akademie in Düsseldorf“ erhält das Promotionsrecht.

19. 11. 1945 Wiederaufnahme des akademischen Unterrichts.
- 1955 Gründung der „Gesellschaft von Freunden und Förderern der Medizinischen Akademie in Düsseldorf“.
- 1961 Prof. Anton Kiesselbach führt im Wintersemester 1961/62 erstmalig einen Präparier-Kurs mit beschränkter Teilnehmerzahl durch und schafft damit die Grundlage für den Aufbau des vorklinischen Unterrichts.
- 3.7.1962 Land NRW und Düsseldorf schließen einen Vertrag: NRW übernimmt mit Wirkung vom 1. 1. 1962 die Verantwortung und Fürsorge für die Medizinische Akademie, während die Allgemeinen Städtischen Krankenanstalten weiterhin im Besitz der Stadt Düsseldorf verbleiben.
16. 11. 1965 Die Landesregierung NRW beschließt die Umwandlung der Medizinischen Akademie in „**Universität Düsseldorf**“.
- WS 1965/66 Studienanfänger/innen der Medizin werden erstmals aufgenommen.
Bisher war ein Studium der Medizin und Zahnmedizin nur vom 3 Semester an möglich.
1. 1. 1966 Die Universität Düsseldorf konstituiert sich mit einer Medizinischen und einer kombinierten Naturwissenschaftlich-Philosophischen Fakultät.
14. 2. 1966 Festakt zur Begründung der Universität.
1. 1. 1969 Die kombinierte Naturwissenschaftlich-Philosophische Fakultät bildet zwei selbständige Fakultäten: Mathematisch-Naturwissenschaftliche und Philosophische Fakultät.
1. 1. 1973 Die bisherigen Städtischen Krankenanstalten – Universitätskliniken gehen von der Stadt Düsseldorf in die Trägerschaft des Landes Nordrhein-Westfalen (Universität) über.
19. 3. 1973 Der Preis im Bau- und Ideenwettbewerb für den Zentralbereich der Universität mit Bibliothek, Hörsaalzentrum und geisteswissenschaftlichen Instituten wird verliehen.
- Anfang 1973 Die Mehrzahl der geistes- und naturwissenschaftlichen Institute zieht in die neubauten Institutsgruppen auf dem Campus um.
11. 5. 1973 Die Universität schließt einen Partnerschaftsvertrag mit der Universität Nantes (Frankreich).
- WS 1975/1976 Die Institutsbauten der Mathematisch-Naturwissenschaftlichen Fakultät mit 3800 Studienplätzen werden bezogen.
- WS 1976/1977 Das neu eingerichtete Fach Pharmazie nimmt den Lehrbetrieb auf.
- WS 1979/1980 Der Neubau der Universitätsbibliothek wird in Betrieb genommen. Erstmals zählt die Universität mehr als 10.000 Studierende.
- WS 1980/1981 Eröffnung des Instituts für Sportwissenschaft und der Universitäts-Sportanlagen.
2. 6. 1981 Die Philosophische Fakultät vereinbart die Zusammenarbeit mit der Philosophischen Fakultät der Universität Neapel (Italien).

26. 12. 1984 Neue Grundordnung der Universität.
8. 5. 1984 Mit der Wahl der Dekane wird die Grundordnung wirksam.
25. 4. 1984 Die Universität schließt einen Partnerschaftsvertrag mit der Universität Neapel (Italien).
- SS 1985 Eröffnung der Medizinisch-Neurologisch-Radiologischen Klinik (MNR-Klinik).
1. 7. 1987 Partnerschaftsvertrag mit der Universität Peking (VR China).
- WS 1987/88 Als erste europäische Universität bietet Düsseldorf den Studiengang Literaturübersetzen an.
- Dez. 1987 Die Universität vereinbart mit der Universität Alicante (Spanien) eine Zusammenarbeit.
13. 12. 1988 Abschluss eines Partnerschaftsvertrages mit der Universität Reading (Großbritannien).
20. 12. 1988 Der Senat beschließt, dass die Universität künftig den Namen „**Heinrich-Heine-Universität Düsseldorf**“ tragen soll.
2. 3. 1990 Errichtung der Wirtschaftswissenschaftlichen Fakultät.
10. 10. 1990 Partnerschaftvereinbarung mit der University of California, Davis (USA).
5. 11. 1990 Der Senat bildet das Kuratorium der Universität.
13. 5. 1991 Die Universität schließt einen Partnerschaftsvertrag mit der Pennsylvania State University (USA).
15. 7. 1992 Einführung des Studiengangs „Rechtswissenschaft“.
20. 4. 1993 Der von der Gesellschaft von Freunden und Förderern der Heinrich-Heine-Universität Düsseldorf e.V. finanzierte **Heinrich-Heine-Saal**, gelegen in der Studentenwohnanlage Campus Süd, wird in einer Feierstunde seiner Bestimmung übergeben.
26. 11. 1993 Errichtung der Juristischen Fakultät.
8. 5. 1995 Die neue Kinderklinik „Schloßmann-Haus“ wird eingeweiht.
- Okt. 1996 Der Neubau des Juridicums auf dem Campus konnte nach einer Rekordbauzeit – erster Spatenstich am 26. 01. 1996 – bezogen werden.
18. 3. 1998 Partnerschaftvereinbarung mit der Karls-Universität, Prag (Tschechien).
4. 2. 1999 Partnerschaftvereinbarung mit der Keio University, Tokio (Japan)
7. 6. 2000 Schloß Mickeln wird als neues Gästehaus und neue Tagungsstätte der Universität feierlich eingeweiht.
1. 1. 2001 Errichtung des Klinikums Düsseldorf der Universität Düsseldorf (Universitätsklinikum Düsseldorf) als Anstalt des öffentlichen Rechts. Damit tritt das Universitätsklinikum Düsseldorf, mit einem Aufsichtsrat und einem Vorstand als Organ, an die Stelle der bisherigen Medizinischen Einrichtungen, die auf diesem Wege rechtlich verselbständigt werden.
- Dez. 2001 Der Senat verabschiedet die an das neue Hochschulgesetz angepasste Grundordnung der Universität. Das Rektorat wird dadurch um das Prorektorat für internationale Angelegenheiten erweitert.

- Juli 2002 Mit der Durchführung der Gremienwahlen sowie der Neuwahl der Prorektorin, der Prorektoren und der Dekane wird die nach dem neuen Hochschulgesetz erforderliche Neubildung abgeschlossen.
- 7.6.2002 Die Düsseldorf Business School wird auf Initiative der Wirtschaftswissenschaftlichen Fakultät gegründet.
- 4.11.2004 Ihre Majestät Königin Elizabeth II. des Vereinigten Königreichs von Großbritannien und Nordirland besucht im Rahmen ihres Staatsbesuchs auch die Heinrich-Heine-Universität (Medizinische Fakultät und Universitätsklinikum).
- 1.1.2007 Das Hochschulfreiheitsgesetz (HFG) tritt in Kraft. Die Universität verliert ihren Doppelcharakter als Körperschaft und zugleich staatliche Einrichtung und wird als Körperschaft des öffentlichen Rechts selbstständig.
- 12.6.2007 Die an das Hochschulfreiheitsgesetz angepasste Grundordnung wird vom Senat verabschiedet.
- 16.10.2007 Der Senat wählt die acht Mitglieder des künftigen Hochschulrates, dem verfassungsmäßig obersten Gremium der Hochschule. Die Zustimmung des Ministeriums für Innovation, Wissenschaft, Forschung und Technologie wird bereits einen Tag später erteilt.
- 6.12.2007 Ernennung der Mitglieder des Hochschulrates.

HDI Versicherungen

**Gestalten
Sie Ihre
Sicherheit**

HDI

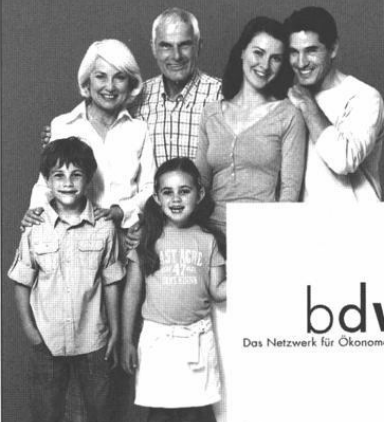

bdvb

Das Netzwerk für Ökonomen

**Profitieren Sie von besonders günstigen
Beiträgen und leistungsstarken Tarifen**

Gestalten Sie Ihren individuellen HDI Versicherungsschutz. Unsere Privat-Haftpflicht-, Unfall-, Hausrat- und Wohngebäude-Versicherungen sind durchgehend modular aufgebaut:

- **Umfangreiche Grundabsicherung**
- Zusatzpakete „**Sicherheit**“ bzw. „**Spezial**“
- **Individuelle Erweiterungen** wie z. B. Handwerkerservice

HDI Niederlassung Düsseldorf

Stichwort nennen: „bdvb“

Am Schönenkamp 45, 40599 Düsseldorf

Telefon 0211-7482-6890

Telefax 0211-7482-439



Zur baulichen Gesamtplanung der Universität

1. Universitätscampus

Am Rande des Ballungsraums Ruhrgebiet und an der Rheinschiene gelegen, bot die Stadt Düsseldorf Anfang der sechziger Jahre einen hervorragenden Standort für die Neugründung einer Universität. Innerhalb des Stadtgebietes stand in nur 3,5 km Entfernung vom Stadtzentrum ein 130 ha großes Gelände zur Verfügung. Inzwischen ist die Universität durch einen direkten Autobahnanschluss gut mit den Städten der Region verbunden und durch verschiedene Straßenbahn- und Buslinien durch den Öffentlichen Personennahverkehr erschlossen.

Charakteristisch für den Campus der Heinrich-Heine-Universität ist die um ein Geschoss angehobene Fußgängerebene, die die gesamte Universität von Norden nach Süden wie ein Band durchzieht. Diese Fußgängerebene ist das städtebauliche Rückgrat der Universität, die zwar einen zusammenhängenden, jedoch gegliederten Komplex darstellt. Die einzelnen Bereiche sind in verschiedenen stark frequentierten Zonen so gruppiert, dass die stärker besuchten Einrichtungen (Hörsäle, Seminarräume) der Fußgängerebene direkt zugeordnet und die ruhigeren Bereiche (Forschung) dahinter angeordnet sind.

Laufend werden besonders im Bereich der Mathematisch-Naturwissenschaftlichen Fakultät umfangreichen Berufsbaumaßnahmen durchgeführt. Im Rahmen dieser Baumaßnahmen wurden neben der Modernisierung der Versorgungstechnik und der Laboreinrichtung umfangreiche Maßnahmen zur Schadstoffsanierung und zur Ertüchtigung des Brandschutzes seitens des Bau- und Liegenschaftsbetrieb NRW Düsseldorf (BLB) umgesetzt. Die modernisierten Labore und Praktikumsräume bilden die Grundlage für eine erfolgreiche Umsetzung der experimentellen Forschung und Lehre auf dem Campus der HHU.

Das so genannte Oeconomicum, ermöglicht durch eine Spende der Familie Schwarzschild, wird mit einer Bruttogeschossfläche von ca. 5.000 m² zukünftig der gesamten Wirtschaftswissenschaftlichen Fakultät den passenden Rahmen auf dem Campus der Heinrich-Heine-Universität bieten. Der Einzug der Nutzer ist zum Wintersemester 2010/11 geplant.

Voraussichtlich im September 2009 wird eine weitere Kindertagesstätte mit Familienzentrum auf dem Campus eröffnet. Der BLB hat im Februar 2009 neben dem Sportinstitut der Heinrich-Heine-Universität mit den Bauarbeiten begonnen.

Derzeit wird gemeinsam mit zwei externen Unternehmen sowie dem Bau- und Liegenschaftsbetrieb NRW für die Heinrich-Heine-Universität eine Hochschulstandortentwicklungsplanung (HSEP) erstellt. Ihr Inhalt: Die Erarbeitung von Realisierungskonzepten für die bauliche Entwicklung der Heinrich-Heine-Universität auf Grundlage der zu erwartenden Entwicklung in Lehre und Forschung.. Im Rahmen der HSEP wird auch der Gebäudebestand der Universität hinsichtlich der strukturellen, technischen und wirtschaftlichen Eigenschaften untersucht. Die Hochschulstandortentwicklungsplanung soll Ende November 2009 abgeschlossen sein.

Auf Basis einer baulichen und wirtschaftlichen Analyse zur Gebäudemodernisierung sowie der Rahmenbedingungen, welche durch die HSEP und die strukturelle Entwicklung an der HHU gesetzt werden, wird sich die HHU am Hochschulmodernisierungsprogramm (HMOP) des Landes NRW beteiligen. Hierfür wurde folgende Prioritätenliste für Maßnahmen bis 2015 zur Meldung an das MIWFT identifiziert:

- I. Ersatzneubau 26.00 und Modernisierung der Bestandsgebäude
- II. Ersatzneubau ULB zur Modernisierung der ULB
- III. Modernisierung der Hörsaal- und Seminarräumzentren
- IV. Modernisierung der technischen Zentrale 21.01

Welche dieser Maßnahmen tatsächlich Berücksichtigung finden, wird im Laufe des Jahres 2009 entschieden.

2. Universitätsklinikum

Die Situation der Universitätskliniken ist bis heute überwiegend durch den Baubestand aus der Gründungszeit der ehemaligen städtischen Krankenanstalten zu Anfang dieses Jahrhunderts gekennzeichnet. Nach dem Wiederaufbau der Nachkriegszeit hat die Stadt Düsseldorf bis zum Anfang der sechziger Jahre die Chirurgische Klinik und zahlreiche Wirtschaftsgebäude und Wohnheime neu errichtet.

Mit der Übernahme der städtischen Krankenanstalten durch das Land NRW wurde für die Medizinischen Einrichtungen erstmals 1972 ein Generalplan erstellt. Der Generalplan dient dazu, die bauliche Entwicklung der Universitätskliniken als medizinische Ausbildungs- und Forschungsstelle zu strukturieren und einen planmäßigen Ausbau vorzubereiten. Der Generalplan wurde 1980 und 1998 nach medizinischen und betriebswirtschaftlichen Gesichtspunkten überarbeitet. Bei der stufenweisen Realisierung der Ziele der Ausbauplanung wurde für einzelne klinische Zentren folgender Sachstand erreicht:

Zentrum I / Chirurgie

Das Zentrum Operative Medizin I ist überwiegend im Gebäude der Chirurgischen Klinik aus dem Jahr 1960 angesiedelt. Es wurde durch einen Funktionstrakt auf der Südseite erweitert, der im Erdgeschoß Flächen für Fachabteilungen, im 1. Obergeschoß Intensivpflegestationen und im 2. Obergeschoß Operationseinheiten enthält. Der 1. Bauabschnitt dieses Erweiterungsbaus mit 4 OP's und 20 Intensivpflegebetten wurde im Frühjahr 1999 fertiggestellt. Der 2. Bauabschnitt ist im Frühjahr 2000 begonnen worden und wurde Ende 2002 fertiggestellt.

Operatives Zentrum II (OPZII) / Augenklinik, HNO-Klinik, Neurochirurgische Klinik und Unfallklinik

Diese Kliniken sind zur Zeit noch in Gebäuden aus der Gründerzeit der Krankenanstalten untergebracht. Im Jahre 1989 wurde ein Architekturwettbewerb zur Realisierung eines Zentrums II durchgeführt. Die im Jahre 2000 erstellte Entwurfsplanung wurde auf Grund einer Raumprogrammänderung und einer funktionalen Neustruktur im Jahre 2003 überarbeitet. Ende 2003 beauftragte das Universitätsklinikum Düsseldorf den Bau- und Liegenschaftsbetrieb NRW, Niederlassung Düsseldorf, mit der Ausführungsplanung.

Zentrum III / Frauenklinik / Orthopädische Klinik und Urologische Klinik

Die Frauenklinik wurde durch einen neuen Funktionstrakt für Spezialambulanzen und einer Entbindungsstation erweitert.

Die Orthopädische Klinik ist in dem sanierten und modernisierten Nordflügel des denkmalgeschützten „Haus Himmelgeist“ untergebracht.

Die Urologische Klinik soll in dem 2002 vollständig sanierten und modernisierten Altbau der ursprünglichen Chirurgischen Klinik aus der Gründerzeit der Krankenanstalten verbleiben. Die vollständige Sanierung wurde 2002 abgeschlossen.

Zentrum IV / Innere Medizin / Neurologie / Radiologie

Mit dem Neubau der MNR-Klinik (1978–1985) ist das Zentrum IV im wesentlichen in modernen Gebäuden untergebracht. Z. Zt. werden umfangreiche Brandschutzmaßnahmen und Stationssanierungen durch den Bau- und Liegenschaftsbetrieb NRW Niederlassung Düsseldorf durchgeführt.

Psychologie Heute Studentenabo

- + Tolle Tasche
als Begrüßungsgeschenk
- + 12 Hefte jährlich
- + Jeden Monat
3 Archivartikel kostenlos
- + Nur € 57,- (statt € 70,80)

fast
20%
günstiger

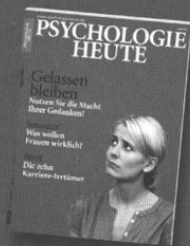

PSYCHOLOGIE
HEUTE

Was uns bewegt.

Beltz Medien-Service
medienservice@beltz.de

Telefon 06201/6007-330
Fax 06201/6007-9331

Jetzt
abonnieren
und Geschenk
sichern!



www.psychologie-heute.de



Zentrum V / Kinderheilkunde

Für die Kinderklinik wurde 1991–1997 ein vorhandener großzügiger Altbau aus dem Jahre 1930 saniert und modernisiert und mit einem modernen Funktionstrakt erweitert.

Zentrum ZMK

Das Zentrum für Zahn-, Mund- und Kieferheilkunde soll im Haus Himmelgeist-Mitte untergebracht werden. Mit Baumaßnahmen zur Substanzsicherung des Hauses Himmelgeist-Mitte wurde bereits begonnen. Im März 2004 wurde mit dem Ausbau des Hauses angefangen. Der Bau- und Liegenschaftsbetrieb NRW wird das sanierte Gebäude 2005 an das Klinikum übergeben.

Zentrum für Klinische Forschung

Um bessere Voraussetzungen für die Klinische Forschung zu schaffen, soll ein Zentrum für Klinische Forschung errichtet werden, dessen 1. Bauabschnitt auf dem Grundstück des ehemaligen Schloßmannhauses errichtet werden soll und das nach Umzug der Hautklinik in einen Neubau nach Westen auf das Grundstück der Hautklinik erweitert werden soll.

Über die Baumaßnahmen an den Klinischen Zentren hinaus wurde in den vergangenen Jahren die technische Infrastruktur der Kliniken wesentlich verbessert und eine moderne Versorgungszentrale errichtet, von der sämtliche Klinikneubauten über eine automatische Warentransportanlage und die Altbauten über Elektrokarren ver- und entsorgt werden.

Organe der Universität

1

Hochschulrat

Externe Mitglieder:

Dr. Simone Bagel-Trah, Anne-José Paulsen, Avi Primor,
Prof. Dr. Dr. h.c. Ernst Theodor Rietschel, Patrick Schwarz-Schütte

Interne Mitglieder:

Univ.-Prof. Dr. phil. Vittoria Borsò, Univ.-Prof. em. Dr. med. Ulrich Hadding,
Univ.-Prof. em. Dr. rer. nat. Detlev Riesner

Geschäftsstelle (im Dezernat 2):

Cornelia Kemper, MBA

Gebäude 16.11, Ebene 03, F. 81-1 06 52, Fax 81-1 20 98

E-Mail: kemper@verwaltung.uni-duesseldorf.de

Rektor

Univ.-Prof. Dr. med. Dr. phil. Hans Michael Piper

Gebäude 16.11, Ebene 01, Raum 53,

E-Mail: rektor@uni-duesseldorf.de

Vorzimmer: Marlen Hausweiler, F. 81-1 00 00/1, Telefax 81-1 51 93,

E-Mail: hausweiler@verwaltung.uni-duesseldorf.de

Persönlicher Referent: PD Dr. phil. Stephan Laux

Gebäude 16.11, Ebene 01, Raum 54, F. 81-1 58 20,

E-Mail: laux@verwaltung.uni-duesseldorf.de

Stabsstelle Abteilung Kommunikation:

Leitung: Joachim Tomesch

F. 81-1 08 98, Gebäude 16.11, Ebene 01, Raum 42,

E-Mail: tomesch@verwaltung.uni-duesseldorf.de

Geschäftszimmer (Gebäude 16.11, Ebene 01, Raum 56):

Daniela van Geertruiden, F. 81-1 20 22, Telefax 81-1 52 79,

E-Mail: geertruiden@verwaltung.uni-duesseldorf.de

Angelika Osburg, F. 81-1 08 97, E-Mail: osburg@verwaltung.uni-duesseldorf.de

Pressearbeit:

Rolf Willhardt (Pressesprecher), F. 81-1 24 39

E-Mail: willhardt@verwaltung.uni-duesseldorf.de

Dr. Arne Claussen (Mathematisch-Naturwissenschaftliche Fakultät),

F. 81-1 08 96, E-Mail: claussen@verwaltung.uni-duesseldorf.de

Susanne Dopheide (Universitätsklinikum und Medizinische Fakultät),

F. 81-0 41 73, E-Mail: susanne.dopheide@med.uni-duesseldorf.de

Carolin Grape (Wirtschaftswissenschaftliche und Juristische Fakultät),

F. 81-1 08 95, E-Mail: grape@verwaltung.uni-duesseldorf.de

Dr. Victoria Meinschäfer (Philosophische Fakultät), F. 81-1 32 53

E-Mail: meinschaef@verwaltung.uni-duesseldorf.de

Zentrale Veranstaltungen:

Mandy Funke, F. 81-1 08 99, E-Mail: funke@verwaltung.uni-duesseldorf.de

Rektorat

Rektor

Univ.-Prof. Dr. med. Dr. phil. Hans Michael Piper, Gebäude 16.11, Ebene 01, Raum 53, E-Mail: rektor@uni-duesseldorf.de
Vorzimmer: Marlen Hausweiler, F. 81-1 00 00/1, Telefax 81-1 51 93
E-Mail: hausweiler@verwaltung.uni-duesseldorf.de

Kanzler

Prof. Ulf Pallme König, Gebäude 16.11, Ebene 01, Raum 28
Vorzimmer: Angelika Lindner, F. 81-1 10 00/1,
Telefax 81-1 45 34
E-Mail: kanzler@verwaltung.uni-duesseldorf.de

Prorektor für Strukturentwicklung

Univ.-Prof. Dr. med. Klaus Dieter Pfeffer, Gebäude 16.11, Ebene 01, Raum 43
F. 81-1 00 40

Prorektor für Forschung und Innovation

Univ.-Prof. Dr. rer. nat. Lutz Schmitt, Gebäude 16.11, Ebene 01, Raum 43
F. 81-1 00 40

Prorektor für Lehre und Studienqualität

Univ.-Prof. Dr. phil. Ulrich von Alemann, Gebäude 16.11, Ebene 01, Raum 47,
F. 81-1 00 30

Vorzimmer der Prorektoren: N. N.

Gebäude 16.11, Ebene 01, Raum 45, F. 81-1 00 10

Senat

Vorsitzender: Univ.-Prof. Dr. Reinhold Meise

Die Mitglieder des Rektorats (nicht stimmberechtigt)

Die Dekaninnen bzw. Dekane der Fakultäten (nicht stimmberechtigt)

Die Gleichstellungsbeauftragte (nicht stimmberechtigt)

Die oder der Vorsitzende des Allgemeinen Studierendenausschusses
(nicht stimmberechtigt)

Gruppe der Hochschullehrerinnen und Hochschullehrer:

Univ.-Prof. Dr. Michael Baumann, Univ.-Prof. Dr. Dieter Birnbacher, Univ.-Prof. Dr. Jan Busche, Univ.-Prof. Dr. Dietrich Busse, Prof. Dr. Ulrich Decking, Univ.-Prof. Dr. Karl Kleinermanns, Univ.-Prof. Dr. Wolfram-Trudo Knoefel, Univ.-Prof. Dr. Bernhard Korbmacher, Univ.-Prof. Dr. Reinhold Meise, Univ.-Prof. Dr. Heinz-Dieter Smeets, Univ.-Prof. Dr. Ulrich Stüttgen, Univ.-Prof. Dr. Dieter Willbold

Gruppe der akademischen Mitarbeiterinnen und Mitarbeiter:

Dr. Sandra Beer, Dr. Christian Dumpitak, Dr. Jochen Lechner, Dr. Guido J. Reiß

Gruppe der Studierenden:

Malte Kohns, Philipp Tacer, Jodie Napp, Hannah Schade

Gruppe der weiteren Mitarbeiterinnen und Mitarbeiter:

UBe Helga Schweizer, UBER Axel Wolf

Kommissionen

Ständige Kommission für Lehre, Studium und Studienreform

Vorsitzender: Prorektor Univ.-Prof. Dr. Ulrich von Alemann

Gruppe der Hochschullehrerinnen und Hochschullehrer

Prof. Dr. Ulrich Decking, Univ.-Prof. Dr. Horst Degen, Univ.-Prof. Dr. Georg Pretzler,
Univ.-Prof. Dr. Horst Schlehofer, Univ.-Prof. Dr. Matthias Schneider
Univ.-Prof. Dr. Wilhelm Singhof, Univ.-Prof. Dr. Markus Stein,
Univ.-Prof. Dr. Gerhard Vowe

Gruppe der akademischen Mitarbeiterinnen und Mitarbeiter

Dr. Susanne Brandt, Dr. Christian Dumpitak, Dr. Sven Lindner,
Dr. Ingrid-Charlotte Wolter

Gruppe der Studierenden

Philipp Tacer, Eva Wischmann, Valeriya Zimmermann, Jodie Napp

Gruppe der weiteren Mitarbeiterinnen und Mitarbeiter

Rudolf Schmitt-Föllner

Kommission für die Universitäts- und Landesbibliothek

Vorsitz: N. N.

Gruppe der Hochschullehrerinnen und Hochschullehrer

Univ.-Prof. Dr. Dietrich Busse, Univ.-Prof. Dr. Reinhold Egger, Univ.-Prof. Dr. Fritz
Grünwald, Univ.-Prof. Dr. Bernd Günter, Univ.-Prof. Dr. Rainer Haas,
Univ.-Prof. Dr. Achim Landwehr, Univ.-Prof. Dr. Nicola Preuß, Prof. Dr. Jörg Vögele

Gruppe der akademischen Mitarbeiterinnen und Mitarbeiter

Dr. Peter Kunz, Dr. Hans Malmede, Dr. Annemarie Nilges, Friedhelm Sowa

Gruppe der Studierenden

Tobias Löffler, N. N.

Gruppe der weiteren Mitarbeiterinnen und Mitarbeiter

Rudolf Schmitt-Föllner

Kommission für Informationsversorgung und -verarbeitung sowie neue Medien (KIM)

Vorsitz: Chief Information Officer (CIO) N. N.

Geschäftsführer: Klaus Szymanski (ZIM)

Direktor des Zentrums für Informations- und Medientechnologie (ZIM):

Prof. Dr. Stephan Olbrich

Information Officers (IO):

Universitäts- und Landesbibliothek: Ralf Mantalla

Zentrale Universitätsverwaltung: Jan Gerken

Universitätsklinikum: Dr. Stefan Walther

Juristische Fakultät: Michael Beurskens

Medizinische Fakultät: Prof. Dr. Ulrich Decking

Philosophische Fakultät: Prof. Dr. Ralph Weiss

Mathematisch-Naturwissenschaftliche Fakultät: Univ.-Prof. Dr. Axel Buchner

Wirtschaftswissenschaftliche Fakultät: Prof. Dr. Albrecht Michler

Gleichstellungskommission

Vorsitzende: Gleichstellungsbeauftragte Sanda Grätz

Gruppe der Hochschullehrerinnen und Hochschullehrer

Univ.-Prof. Dr. Nicola Preuß (Stellvertretung: Univ.-Prof. Dr. Gabriele Gloger-Tippelt)

Univ.-Prof. Dr. Peter Westhoff (Stellvertretung: Univ.-Prof. Dr. Ulrich Decking)

Gruppe der akademischen Mitarbeiterinnen und Mitarbeiter

Annemarie Nilges (Stellvertretung: Monique Jucquois-Delpierre)

Michael Gutmann (Stellvertretung: Detlef Gernand)

Gruppe der Studierenden

Tatiana Skidanova (Stellvertretung: Khadija Hajou)

Turac Yilmaz (Stellvertretung: Redouan Aouad-Ali)

Gruppe der weiteren Mitarbeiterinnen und Mitarbeiter:

Christof Neumann (Stellvertretung: Alfred Mendzigall)

Helga Schweizer (Stellvertretung: Ute Pflughaupt)

Datenschutzbeauftragter der Heinrich-Heine-Universität Düsseldorf

Oberverwaltungsrat Kurt Finkbeiner, Dipl.-Geophysiker,

F. 81-1 32 14, Fax 81-1 05 49

E-Mail: finkbeiner@verwaltung.uni-duesseldorf.de

Gebäude 25.13, Ebene 00, Raum 34

Stellvertreter: Uwe Hofmann, F. 81-1 05 79, Fax 81-1 06 45,

Gebäude 25.13, Ebene 00, Raum 33

E-Mail: uwe.hofmann@verwaltung.uni-duesseldorf.de

Sprechstunden: nach Vereinbarung

E-Mail: datenschutzbeauftragter@uni-duesseldorf.de

Web: www.uni-duesseldorf.de/datenschutz

Gleichstellungsbeauftragte

OVR'in Dipl.-Ing. Sanda Grätz

Gebäude 16.11, Ebene 04, Raum 21–24, F. 81-1 15 26

Sekretariat: Frau Maria-Luise Konradt, F. 81-1 38 86, Fax 81-1 52 39

Stellvertreterinnen:

Prof. Dr. Gabriele Gloger-Tippelt (Fakultätsgleichstellungsbeauftragte der Philosophischen Fakultät); F. 81-1 21 30

Prof. Dr. Annette Schad-Seifert (Fakultätsgleichstellungsbeauftragte der Philosophischen Fakultät); F. 81-1 43 59

Prof. Dr. Birgit Henrich (Fakultätsgleichstellungsbeauftragte der Medizinischen Fakultät); F. 81-1 52 06

Priv.-Doz. Dr. med. Hildegard Graß (Fakultätsgleichstellungsbeauftragte der Medizinischen Fakultät); F. 81-1 40 58

Prof. Dr. Nicola Preuß (Fakultätsgleichstellungsbeauftragte der Juristischen Fakultät); F. 81-1 16 60

Prof. Dr. Sieglinde Ott (Fakultätsgleichstellungsbeauftragte der Mathematisch-Naturwissenschaftlichen Fakultät); F. 81-1 35 35

Dipl.-Kff. Tanja Schlösser (Fakultätsgleichstellungsbeauftragte der Wirtschaftswissenschaftlichen Fakultät); F. 81-1 53 17

Martha Wagner (Gleichstellungsbeauftragte der weiteren Mitarbeiterinnen); F. 81-1 20 32

Familienberatungsbüro

Dipl.-Soz.-Päd. Alexander Pormann Moreno, F. 81-1 05 28, Fax 81-1 04 83

N. N., F. 81-1 05 28, Fax 81-1 04 83

Selma-Meyer-Mentoring-Programm

Koordinatorin: Monika Demming-Pälmer

F. 81-1 04 62, Fax 81-1 52 39

1

Ehrensensatorinnen und -senatoren

Dr. Esther Betz, Mitherausgeberin der Rheinischen Post,
Cecilienallee 33, 40474 Düsseldorf

Prof. Dr. Pierre René Delorme, recteur de l'Academie d'Orleans-Tours,
21, Rue Saint-Etienne, F 45043 Orléans Cedex, Frankreich

Hans-Heinrich Grosse-Brockhoff, Staatssekretär für Kultur des Landes NRW,
Stadtter 1, 40219 Düsseldorf

Bernd Hebbering, Citadellstraße 13, 40213 Düsseldorf

Prof. Dr. Dr. h. c. mult. Paul Mikat, Kultusminister a. D., Erich-Hoepner-Straße 21,
40474 Düsseldorf

Dr. h.c. Harry Radzyner

Dr. h.c. Rolf Schwarz-Schütte, Ehrenpräsident der Industrie- und Handelskammer
zu Düsseldorf, Ehrenpräsident der Gesellschaft von Freunden und Förderern der
Heinrich-Heine-Universität Düsseldorf e. V., Ernst-Schneider-Platz 1,
40212 Düsseldorf

Udo van Meeteren

Dr. Gustav Adolph von Halem, Am Backesberg 2, 40629 Düsseldorf

Dr. Dr. h.c. Günther Wille, Reichswaldallee 66, 40472 Düsseldorf

SPENDE FÜR SPENDY!



Düsseldorf braucht Dein Blut!
Uni-Blutspendezentrale
Universitätsklinikum Düsseldorf
Montag bis Freitag von 7.00 bis 12.00 Uhr - Dienstag und Donnerstag auch 14.00 bis 18.00 Uhr



Immer ein Erlebnis!

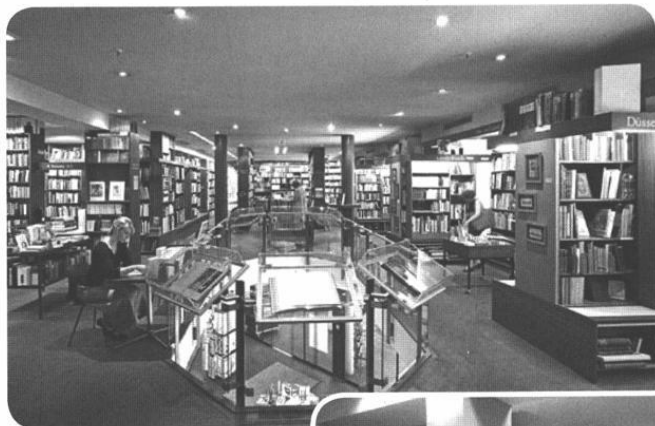

Antiquariat
75.000 Schnäppchen,
vom Taschenbuch
bis zur bibliophilen
Rarität

Stöbermarkt
Viele Tausend
Sparbücher

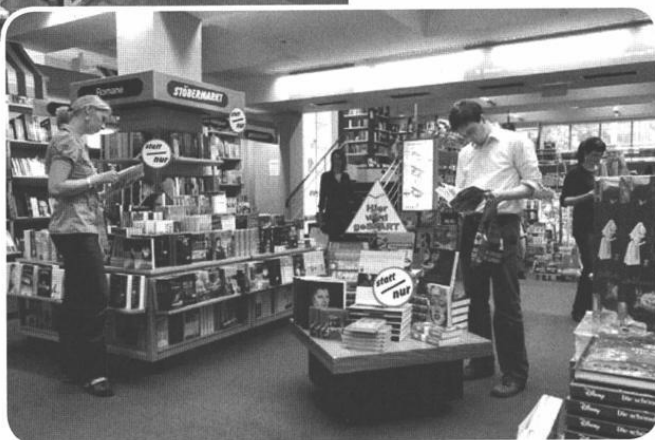

BUCHHAUS 
STERN-VERLAG

Friedrichstr. 24-26 40001 Düsseldorf  Talstr. Mo-Sa 9.30-20 Uhr ☎ 3881-0 Fax 3881-200
www.buchsv.de Universitätsbuchhandlung auf der Mensabrücke ☎ 346161

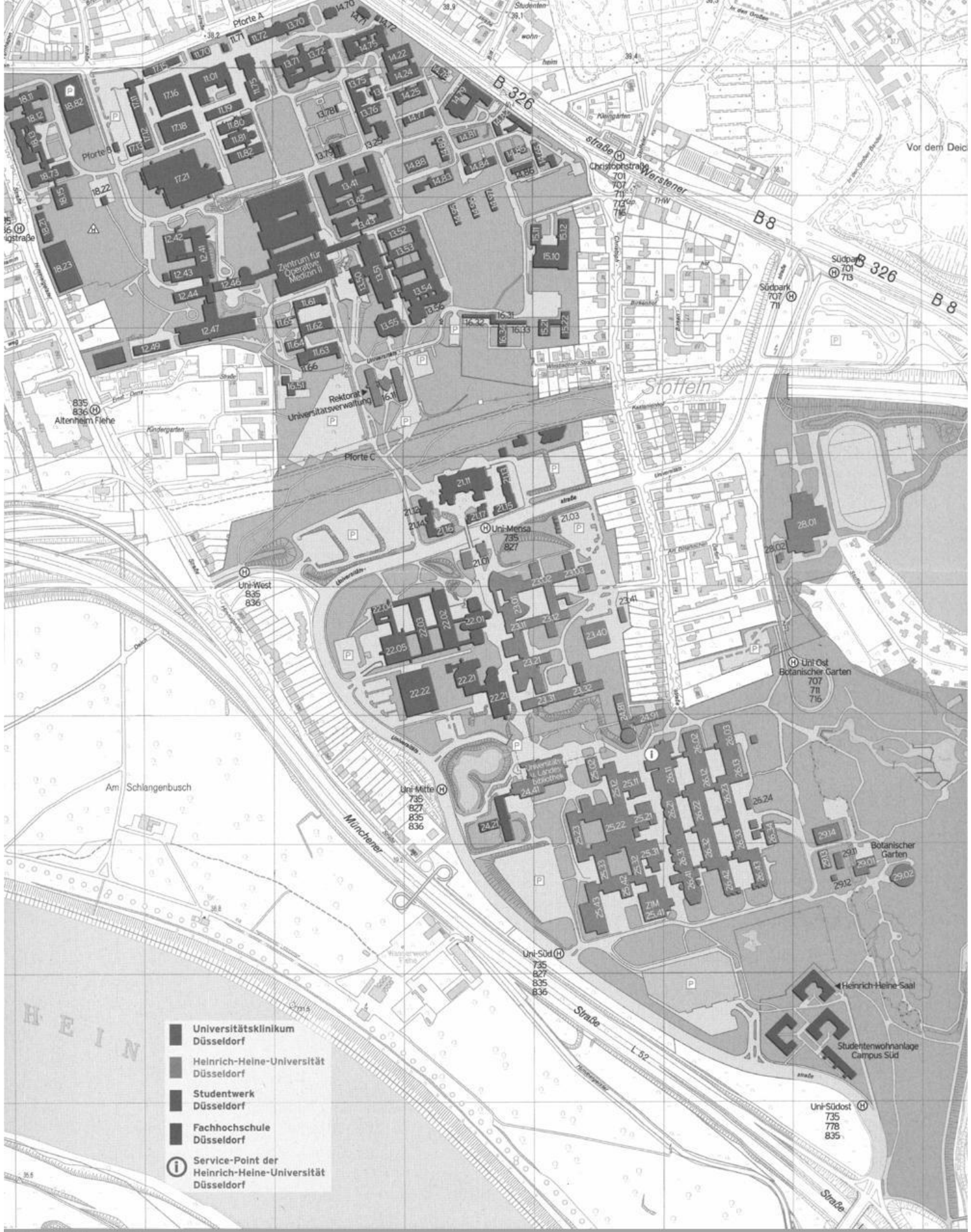

- Universitätsklinikum
Düsseldorf
- Heinrich-Heine-Universität
Düsseldorf
- Studententwerk
Düsseldorf
- Fachhochschule
Düsseldorf
- Service-Point der
Heinrich-Heine-Universität
Düsseldorf

Legende zu umseitiger Orientierungshilfe

Die vierstellige Kennzahl gibt den Standort einer Einrichtung an. Steht eine zweite Kennzahl in Klammern davor, gibt diese den Zugang zu der jeweiligen Einrichtung an.

Stand: Mai 2009

Zentrale Einrichtungen

	Gebäude
Rektorat	16.11
Universitätsverwaltung	16.11
Studierendensekretariat	16.11
Akademisches Prüfungsamt	16.11
Zentrale Studienberatung	16.11
Akademisches Auslandsamt	16.11
Forschungs- und Technologietransfer	16.11
Pressestelle	16.11
Verwaltung des Universitätsklinikums Düsseldorf	13.70
Universitätsrechenzentrum	25.41
Universitäts- und Landesbibliothek Fachbibliothek:	24.41

Rektorat	16.11
Universitätsverwaltung	16.11
Studierendensekretariat	16.11
Akademisches Prüfungsamt	16.11
Zentrale Studienberatung	16.11
Akademisches Auslandsamt	16.11
Forschungs- und Technologietransfer	16.11
Pressestelle	16.11
Verwaltung des Universitätsklinikums Zentrum für Informations- und Medientechno- logie (ZIM)	13.70
Universitäts- und Landesbibliothek Fachbibliothek:	25.41
- Theoretische Medizin	24.41
- Erziehungswissenschaft, Psychologie	22.21
- (Klassische Philologie, Philosophie, Anglistik, Germanistik)	23.03
- Romanistik, Geschichte, Sozialwissenschaften	23.21
- Geowissenschaften, Mathematik, Physik	25.22
- Biologie, Chemie, Pharmazie	26.21
- Medizinische Abteilung	17.13
- Jura	24.91
Uni-Betriebshof	23.40
Versorgungszentrum/Personalkantine des Universitätsklinikums	17.21
Gästehaus	Fabricsstr. 8
Studentenwerk	21.12
Mensa/Restaurant	21.11
Abt. für Ausbildungsförderung	21.12
ASTA	25.23
Infrastrukturelle Hausverwaltung	23.02
Staatliches Prüfungsamt	23.31
Betriebsärztlicher Dienst	14.95

Juristische Fakultät

Dekanat	24.91
Lehrstuhl für Strafrecht, Wirtschafts- strafrecht und Medienrecht	24.81
Lehrstuhl für Bürgerliches Recht und Gewerblichen Rechtsschutz	24.81
Lehrstuhl für Öffentliches Recht und Verwaltungslehre	24.81
Professur für Bürgerliches Recht, Arbeitsrecht und Rechtsvergleichung	24.81
Lehrstuhl für Strafrecht und Strafprozessrecht	24.81
Alfred Krupp von Bohlen und Halbach-Stiftungsprofessur für Unternehmenssteuerrecht	24.81
Lehrstuhl für Deutsches und Europäisches Privatrecht, Römisches Recht und Privatrechtsgeschichte	24.81
Lehrstuhl für Bürgerliches Recht, Internationales Privatrecht und Rechtsvergleichung	24.81
Lehrstuhl für Deutsches und Ausländisches Öffentliches Recht, Völkerrecht und Europarecht	24.81
Professur für Öffentliches Recht	24.81
Lehrstuhl für Öffentliches Recht, Rechtstheorie und Rechtssoziologie	24.81
Lehrstuhl für Bürgerliches Recht, Handelsrecht und Wirtschaftsrecht	24.81
Lehrstuhl für Bürgerliches Recht und Zivilprozessrecht	24.81
Professur für Bürgerliches Recht und internationales Wirtschaftsrecht, insbesondere Kartell und Wettbewerbsrecht	24.81
Professur für Strafrecht und Strafprozessrecht	24.81
Institut für Rechtsfragen der Medizin	24.91
Institut für Deutsches und Europäisches Parteienrecht und Parteienforschung	24.91
Zentrum für Gewerblichen Rechtsschutz – Kompetenzzentrum Biopatentrecht	24.91
Zentrum für Informationsrecht	24.91

Medizinische Fakultät	
Dekanat	23.11
Zentrum für Anatomie und Hirnforschung	
Institut für Anatomie I	22.03
Institut für Anatomie II	22.03
C. u. O. Vogt-Institut für Hirnforschung	22.03
Zentrum für Physiologie	
Institut für Herz- und Kreislaufphysiologie	22.03
Institut für Neuro- und Sinnesphysiologie	22.03
Zentrum für Biochemie und Molekularbiologie	
Institut für Biochemie und Molekularbiologie I	22.03
Institut für Biochemie und Molekularbiologie II	22.03
Zentrum für Medizinische Psychologie, Soziologie, Statistik und Allgemeinmedizin	
Institut für Medizinische Psychologie	23.02
Institut für Medizinische Soziologie	23.02
Institut für Statistik in der Medizin	23.02
Abteilung für Allgemeinmedizin	14.97
Zentrum für Pharmakologie und Toxikologie	
Institut für Pharmakologie und Klinische Pharmakologie	22.21
Institut für Toxikologie	22.21
Zentrum für Pathologie	
Institut für Pathologie	14.79
Institut für Neuropathologie	14.79
Institut für Cytopathologie	14.81
Zentrum für Ökologische Medizin	
Institut für Hygiene	23.12
Institut für Rechtsmedizin	14.84
Institut für Arbeitsmedizin und Sozialmedizin	23.12
Institut für Humangenetik und Anthropologie	23.12
Zentrum für Innere Medizin und Neurologie	
Medizinische Klinik und Poliklinik Klinik für Hämatologie, Onkologie und klinische Immunologie	13.53
Klinik für Kardiologie, Pneumologie und Angiologie	13.54
Klinik für Endokrinologie, Diabetologie und Rheumatologie	13.53, 14.77
Klinik für Gastroenterologie, Hepatologie und Infektiologie	13.54
Klinik für Nephrologie	13.52
Neurologische Klinik	13.53
Ambulantes Therapiezentrum	11.64
Zentrum für Radiologie	
Klinik und Poliklinik für Strahlentherapie und radiologische Onkologie	13.54
Nuklearmedizinische Klinik	13.52
Institut für Diagnostische Radiologie	13.53
Zentrum für Operative Medizin I	
Chirurgische Klinik und Poliklinik Klinik für Allgemein- und Viszeral- chirurgie	12.46
Klinik für Thorax- und Kardiovaskuläre Chirurgie	12.47
Klinik für Gefäßchirurgie und Nierentransplantation	12.47
Klinik für Unfallchirurgie	12.41
Blutspendezentrale	12.43
Klinik für Kiefer- und Plastische Gesichtschirurgie	18.73
Zentrum für Operative Medizin II	
Augenklinik	13.75/ 13.77
Hals-, Nasen- und Ohrenklinik	13.76
Neurochirurgische Klinik	13.71
Zentrum für Operative Medizin III	
Frauenklinik	14.75
Orthopädische Klinik	18.12
Urologische Klinik	13.72
Hautklinik	11.80/ 11.82
Zentrum für Kinder- und Jugendmedizin – Schlossmannhaus –	
Kinderklinik	13.41
Klinik für Allgemeine Pädiatrie	13.41
Klinik für Kinderkardiologie und Pneumologie	13.41
Klinik für Kinder-Onkologie, Hämatologie und -Immunologie	13.41
Klinik für Kinderchirurgie	13.41
Zentrum für Zahn-, Mund- und Kieferheilkunde – Westdeutsche Kieferklinik-	
Poliklinik für Zahnärztliche Chirurgie und Aufnahme	18.73
Poliklinik für Parodontologie	18.73
Poliklinik für Zahnerhaltung und Präventive Zahnheilkunde	18.73
Poliklinik für Zahnärztliche Prothetik	18.21
Poliklinik für Kieferorthopädie	18.21
Zentrum für Medizinische Mikrobiologie und Virologie	
Institut für Medizinische Mikrobiologie	22.21
Institut für Virologie	22.21
Abteilungen ohne Zuordnung zu einem Zentrum	
Klinik für Anästhesiologie	12.42
Zentralinstitut für Klinische Chemie u. Laboratoriumsdiagnostik	13.51
Institut für Hämostaseologie und Transfusionsmedizin – Blutbank-	12.43
Institut für Transplantationsdiagnostik u. Zelltherapeutika	14.80
Institut für Molekulare Medizin	23.12
Institut für Onkologische Chemie	23.12
Institut für Lasermethoden	22.03
Institut für Geschichte der Medizin	23.12
Klinische Einrichtungen für Psychosomatische Medizin und Psychotherapie	15.16

Klinisches Institut für Psychosomatische Medizin und Psychotherapie	14.90/14.91
Tierversuchsanlage	22.22
Koordinierungszentrum für Klinische Studien (KKS)	12.46
Ausbildungszentrum für Gesundheitsberufe des Universitätsklinikums	
Fachbereich technische Assistenz	15.12
Fachbereich Physiotherapie	15.14
Fachbereich Massage	15.14
Fachbereich Orthoptik	13.77
Fachbereich Diätassistentinnen	17.21
Fachbereich Pflege	15.11
Bildungszentrum für Kompetenzentwicklung im Gesundheitswesen	15.21
Staatlich anerkannte Weiterbildungsstätte für Intensivpflege und Anästhesie	11.75
Philosophische Fakultät	
Dekanat	23.21
Forum der Forschungszentren	23.21
Philosophisches Institut	23.21
Erziehungswissenschaftliches Institut	(23.01) 23.31, 23.03
Sozialwissenschaftliches Institut	23.31, 23.32
Historisches Seminar	23.31/23.32
Institut für Kultur und Geschichte der Deutschen im östlichen Europa	23.31
Seminar für Kunstgeschichte	23.32
Institut für Sprache und Information	23.21
Seminar für Klassische Philologie	23.21
Germanistisches Seminar	23.21
Institut für Jüdische Studien	23.11/12
Anglistisches Institut	23.21, 23.31, 23.32
Romanisches Seminar	23.21
Ostasien-Institut	23.02
Institut für Sportwissenschaft	28.01
Institut für Kultur und Medizin	23.02
Mathematisch-Naturwissenschaftliche Fakultät	
Dekanat	25.32
Mathematisches Institut	(25.13) 25.13, 25.22
Institut für Informatik	25.02, 25.12, 25.13
Institut für Angewandte Physik	25.33
Institut für Experimentalphysik	25.42
Institut für Laser- und Plasmaphysik	25.33
Institut für Physik der kondensierten Materie (IPKM)	25.22, 25.23
Institut für Theoretische Physik	25.32
Physikalische Grundpraktika	25.42
Institut für Anorganische Chemie und Strukturchemie	26.42, 26.43
Institut für Organische Chemie und Makromolekulare Chemie	(26.41) 26.42, 26.43
Institut für Physikalische Chemie und Elektrochemie	26.32, 26.43
Institut für Theoretische Chemie und Computerchemie	26.32
Institut für Biochemie	26.42
Institut für Pharmazeutische Chemie	26.23
Institut für Pharmazeutische Biologie	26.23
Institut für Pharmazeutische Technologie	26.22
Botanisches Institut und Botanischer Garten	26.13 29.01
Betriebsgebäude	29.01
Institut für Biochemie der Pflanzen	26.03
Institut für ökologische Pflanzenphysiologie und Geobotanik	26.13
Institut für Entwicklungs- und Molekularbiologie der Pflanzen	26.03
Institut für Neurobiologie	26.02
Institut für Zoomorphologie, Zellbiologie und Parasitologie	26.03, 26.13
Institut für Entwicklungs- und Molekularbiologie der Tiere	26.13
Institut für Zoophysiologie	26.12
Institut für Physikalische Biologie	26.12
Institut für Mikrobiologie	26.12
Institut für Genetik	26.02, 26.03, 26.12
Institut für Experimentelle Psychologie	23.02, 23.03, 23.12
Geographisches Institut	25.02 25.12
Wirtschaftswissenschaftliche Fakultät	
Dekanat	23.32
Lehrstuhl für Betriebswirtschaftslehre, insbesondere Unternehmensführung, Organisation und Personal	23.32
Lehrstuhl für Betriebswirtschaftslehre, insbesondere Finanzdienstleistungen	23.32
Lehrstuhl für Betriebswirtschaftslehre, insbesondere Marketing	23.32
Lehrstuhl für Betriebswirtschaftslehre, insbesondere Produktionswirtschaft und Umweltökonomie	23.32
Lehrstuhl für Betriebswirtschaftslehre, insbe- sondere Finanzierung und Investition	23.31
Lehrstuhl für Betriebswirtschaftslehre, insbe- sondere Unternehmensprüfung und Controlling	23.32
Lehrstuhl für Betriebswirtschaftslehre, insb. Betriebswirtschaftliche Steuerlehre	23.32
Lehrstuhl für Volkswirtschaftslehre	23.31
Fachgebiet Volkswirtschaftslehre	23.31
Fachgebiet Statistik und Ökonometrie	23.31
Sonstige Einrichtungen	
Fachhochschule Düsseldorf	
Rektorat/Verwaltung	23.32
Fachbereich Wirtschaft	23.32
Fachbereich Sozial- u. Kulturwissenschaft	24.21
Stadtbücherei	17.12

Universitätsverwaltung

Die Universitätsverwaltung befindet sich, soweit nichts anderes angegeben, im Gebäude 16.11 (Verwaltungsgebäude), Universitätsstraße 1
siehe auch vorstehenden Lageplan.

Kanzler:

Prof. Ulf Pallme König

Gebäude 16.11, Ebene 01, Raum 28

E-Mail: kanzler@verwaltung.uni-duesseldorf.de

Vorzimmer: Angelika Lindner, F. 81-1 10 00/1,

Telefax: 81-1 45 34

E-Mail: Lindner@verwaltung.uni-duesseldorf.de

Stabsstelle für Arbeits- und Umweltschutz:

Gebäude 25.02, Ebene 00, Raum 39

Leitung: Oliver Fahr (Ltd. Sicherheitsfachkraft), F. 81-1 34 56, Fax 81-1 14 89,

E-Mail: fahr@uni-duesseldorf.de

Vertretung: Alfred Mendzigall (Sicherheitsfachkraft), F. 81-1 52 22

E-Mail: mendzigall@verwaltung.uni-duesseldorf.de

Thomas Dressler (Sicherheitsfachkraft), F. 81-1 52 00

E-Mail: dressler@verwaltung.uni-duesseldorf.de

Stabsstelle Justitiariat:

Leitung: Dr. Till Amm, F. 81-1 24 01

Vertretung: Uli Henneke, Kirsten Ugowski

Geschäftszimmer:

Johanna Stüttgen, F. 81-1 15 18

Sandra Tarkowski, F. 81-1 13 83

Mitarbeiter/in:

Uli Henneke, F. 81-1 24 34,

E-Mail: henneke@verwaltung.uni-duesseldorf.de

Kirsten Ugowski, F. 81-1 42 48, Fax 81-1 17 72,

E-Mail: ugowski@verwaltung.uni-duesseldorf.de

Marion Siebert, F. 81-1 17 64,

E-Mail: siebert@verwaltung.uni-duesseldorf.de

Vertretung des Kanzlers:

Dr. Hermann Thole,

E-Mail: thole@verwaltung.uni-duesseldorf.de

Geschäftszimmer: Anja Wedig, F. 81-1 24 32 und 1 3260, Fax: 81-1 18 33,

E-Mail: wedig@verwaltung.uni-duesseldorf.de

Dezernat 1 - Studentische Angelegenheiten

Leitung: Berthold Czyperek, F. 81-1 24 40,

E-Mail: czyperek@verwaltung.uni-duesseldorf.de

Geschäftszimmer: Renate Recker, F. 81-1 15 17, Fax 81-1 57 79

E-Mail: recker@verwaltung.uni-duesseldorf.de

Abteilung 1.1 - Studierendenservice

Leitung: Dr. Doris Hildesheim, F. 81-1 37 68

E-Mail: hildesheim@verwaltung.uni-duesseldorf.de

Bereich: Büroorganisation

Isabela Modner, F. 81-1 24 48, Fax 81-1 04 63

E-Mail: modner@verwaltung.uni-duesseldorf.de

Bereich: Telefon und E-Mail-Service

Milda Stokyte, F. 81-1 34 80, Fax 81-1 04 63
Annette Bradley B.A., F. 81-1 34 80, Fax 81-1 04 63
E-Mail: sos@verwaltung.uni-duesseldorf.de

Bereich: Front-Office/Servicestelle Schule-Hochschule

F. 81-1 43 80
E-Mail: studierendenservice@uni-duesseldorf.de

Bettina Benirschke, Dipl.-Sowi., F. 81-1 54 69
Marion Buhl, Dipl.-Ing., F. 81-1 07 19
Simone Jawor-Jussen M.A., F. 81-1 54 68
Angelika Klein, Dipl.-Soz.päd., F. 81-1 54 69
Annegret MacDonald M.A., F. 81-1 54 69
Cordula Meier, F. 81-1 08 27
Natalie Suchan, F. 81-1 54 70
Julia Wiesner M.A., F. 81-1 54 11

Bereich: Career Service

Dr. Ilke Seyran, F. 81-1 08 62
E-Mail: seyran@verwaltung.uni-duesseldorf.de

Bereich: Coaching

Jutta Vaihinger, Dipl.-Päd., F. 81-1 54 71
E-Mail: vaihinger@verwaltung.uni-duesseldorf.de

Bereich Psychologische Beratung

Dipl.-Psych. Angelika Wuttke, F. 81-1 49 34
E-Mail: wuttke@verwaltung.uni-duesseldorf.de
Dipl.-Psych. Gabriele Nottebrock, F. 81-1 49 34
E-Mail: nottebrock@verwaltung.uni-duesseldorf.de

Abteilung 1.2 - Studierendensekretariat

Leitung: Karl-Heinz Fehr, F. 81-1 22 34,
E-Mail: sos@verwaltung.uni-duesseldorf.de

Erfassung von Studienbeiträgen:

F. 81-1 22 33, 81-1 59 88

Einschreibanträge, Anträge für Studienortwechsel:

F. 81-1 40 31 (9–12 Uhr) / -1 17 98 F. 81-1 59 19

Zulassungsangelegenheiten, Einschreibungen; Nachgeforderte**Einschreibunterlagen**

F. 81-1 22 43, 81-1 22 34, 81-1 51 07, 81-1 32 66, 81-1 59 12

Bewerbung, Zulassung, Immatrikulation für ausländische Studierende

A–E: 81-1 25 03 F–K: 81-1 59 15 L–R: 81-1 32 68 S–Z: 81-1 22 60

Servicenummern: 81-1 34 80

Abteilung 1.3 - International Office

Leitung: Hildegard Janssen, F. 81-1 22 38
E-Mail: aaa@verwaltung.uni-duesseldorf.de

Zentrale Abteilungsdienste

N. N., F. 81-1 15 82

Auslandsstudium/Auslandspraktikum (outgoings)

Renate Thamm, F. 81-1 53 64

Internationale Studierende/Gastwissenschaftler (incomings)

Bettina Dinter, F. 81-1 17 79
Monika Lent-Öztürk, F. 81-1 07 26

Abteilung 1.4 - Akademisches Prüfungsamt

Leitung: Oliver Beil, F. 81-1 43 58, Fax: 81-1 22 51

E-Mail: beil@verwaltung.uni-duesseldorf.de (siehe auch Seite 13)

Dezernat 2 - Hochschulmanagement

Leitung: Jan Gerken, Dipl.-Ökonom, F. 81-1 06 54, Fax 81-1 14 13

E-Mail: gerken@verwaltung.uni-duesseldorf.de

Geschäftszimmer: Petra Bork, F. 81-1 32 03, Fax 81-1 20 98

Abteilung 2.1- Hochschul- und Qualitätsentwicklung

Leitung: Dr. Frank Schütte, Dipl.-Volkswirt, F. 81-1 59 25,

E-Mail: schuette@verwaltung.uni-duesseldorf.de

Abteilung 2.2 - Finanzplanung und Controlling

komm. Leitung: Rainer Baltés, MBA, F. 81-1 19 78,

E-Mail: baltés@verwaltung.uni-duesseldorf.de

Abteilung 2.3 - Geschäftsstelle Hochschulrat/Rektorat

Leitung: Cornelia Kemper, MBA, F. 81-1 06 52, Fax 81-1 20 98,

E-Mail: kemper@verwaltung.uni-duesseldorf.de

Dezernat 3 – Personal

Leitung: Berthold Wehmhörner, F. 81-1 24 20, Fax 81-1 08 70

E-Mail: wehmhoerner@verwaltung.uni-duesseldorf.de

Geschäftszimmer: Christina Mavridou, F. 81-1 52 20,

E-Mail: mavridou@verwaltung.uni-duesseldorf.de

Abteilung 3.1 – Personalangelegenheiten des wissenschaftlichen Personals, Personalhaushalt

Leitung: N. N., F. 81-1 24 17, Fax 81-1 14 76

Abteilung 3.2 – Personalangelegenheiten des nichtwissenschaftlichen Personals

Leitung: Jürgen Ney, F. 81-1 47 02, Fax 81-1 14 76

E-Mail: ney@verwaltung.uni-duesseldorf.de

Abteilung 3.3 – Personal- und Organisationsentwicklung:

Leitung: Dr. Kristina Fürth, F. 81-1 59 90, Fax 81-1 04 61

E-Mail: fuerth@verwaltung.uni-duesseldorf.de

Dezernat 5 – Finanzen

Leitung: Dr. Hermann Thole, F. 81-1 24 32,

E-Mail: thole@verwaltung.uni-duesseldorf.de

Geschäftszimmer: Anja Wedig, F. 81-1 32 60, Fax 81-1 18 33

E-Mail: wedig@verwaltung.uni-duesseldorf.de

Abteilung 5.1 – Haushalt

Leitung: Karin Schmelzer, F. 81-1 22 46, F. 81-1 14 09

E-Mail: schmelzer@verwaltung.uni-duesseldorf.de

Abteilung 5.2 – Einkauf

Leitung: Horst Zimmermann, F. 81-1 24 42, Fax 81-1 58 78,

E-Mail: zimmermann@verwaltung.uni-duesseldorf.de

Abteilung 5.3 – Forschungsmanagement

Leitung: Dr. Stefanie Niemann, F. 81-1 35 08, Fax 81-1 24 22,

E-Mail: niemann@verwaltung.uni-duesseldorf.de

Abteilung 5.4 – Buchhaltung

Leitung: Michaela Schwarz, F. 81-1 22 32, Fax 81-1 19 53

E-Mail: schwarz@verwaltung.uni-duesseldorf.de

- Dezernat 6** – Gebäudemanagement, Gebäude 23.40 (Uni-Betriebshof)
Leitung: Technischer Direktor: Dr.-Ing. Sönke Biel, F. 81-1 2555, Fax 81-1 53 00,
E-Mail: biel@verwaltung.uni-duesseldorf.de
Geschäftszimmer: Hannelore Schuhmacher-Vincenz,
F. 81-1 24 35, Fax 81-1 53 00
- Abteilung 6.1** – Kaufmännische Angelegenheiten
Leitung: Rita Holzauer, F. 81-1 52 15
E-Mail: holzauer@verwaltung.uni-duesseldorf.de
- Abteilung 6.2** – Versorgungstechnik
Leitung: Dipl.-Ing. Dirk Bruchhausen, F. 81-1 26 34
E-Mail: bruchhausen@verwaltung.uni-duesseldorf.de
- Abteilung 6.3** – Elektrotechnik
Leitung: Dipl.-Ing. Hans-Henning Pietschmann, F. 81-1 51 00
E-Mail: pietschmann@verwaltung.uni-duesseldorf.de
- Abteilung 6.4** – Zentrale Betriebstechnik
komm. Leitung: Dipl.-Ing. Hans-Henning Pietschmann, F. 81-1 51 00
E-Mail: pietschmann@verwaltung.uni-duesseldorf.de
- Abteilung 6.5** – Bauangelegenheiten
Leitung: Dipl.-Ing. Angela Jordan , F. 81-1 17 58
E-Mail: jordan@verwaltung.uni-duesseldorf.de
- Abteilung 6.6** – Infrastrukturelle Angelegenheiten
Leitung: Michael Abraham , F. 81-1 53 27
E-Mail: abraham@verwaltung.uni-duesseldorf.de

Gästehaus der Heinrich-Heine-Universität Düsseldorf, Fabriciusstraße 8, 40225 Düsseldorf

Verwaltung des Gästehauses: Abt. 6.1 der Universitätsverwaltung

Hausverwaltung: Ulrike Bechlars, F. 0211 - 6 95 98 50, Fax 0211 - 6 95 98 51

Mo.–Fr. 9.00 – 14.30 Uhr

E-mail: gaestehaus.fabriciusstrasse@uni-duesseldorf.de

www.Mitarbeiter.uni-duesseldorf.de/Organisation/Dez6/601/661/index_html

1

Schloss Mickeln Tagungs- und Gästehaus der Heinrich-Heine-Universität Düsseldorf

Alt Himmelgeist 25

40589 Düsseldorf

Leiterin: Ingrid Paulus

stellv. Leiterin: Elisabeth Schillings

Gästekbetreuung: Gabriele Lorbeer, N. N.

F. 60 18 70 20, Fax: 60 18 70 22

E-mail: schloss.mickeln@uni-duesseldorf.de

Weitere Informationen und Reisebeschreibungen im Internet unter:

www.uni-duesseldorf.de/schlossmickeln

Zahlungen, Rechnungsangelegenheiten der Gästehäuser:

Schloss Mickeln: Frau Rang, F. 81-1 56 36

Fabriciusstraße: Frau Surovcak, F. 81-1 05 68

Fax: 81-1 30 30

Verwaltung des Universitätsklinikums Düsseldorf

Moorenstraße 5, 40225 Düsseldorf, Gebäude 13.70, soweit nichts anderes angegeben

Kaufmännische Direktorin

Ines Manegold

E-Mail: Ines.Manegold@med.uni-duesseldorf.de

Sekretariat: Frau Vera Simons, F. 81-1 71 00, Fax 81-1 91 00

E-Mail: Vera.Simons@med.uni-duesseldorf.de

Referentin der KD: Frau Melanie Waitz, F. 81-1 76 66, Fax: 81-1 91 00

E-Mail: Melanie.Waitz@med.uni-duesseldorf.de

Stabsstellen

- Gesundheitsdatenschutz

Dr. Heiko Haaz, F. 81-1 66 00, Fax 81-1 62 66,

E-Mail: Haaz@med.uni-duesseldorf.de

- IT-Sicherheit

Dr. Matthias Pank, F. 81-1 61 76, E-mail: Pank@med.uni-duesseldorf.de

- Gleichstellungsangelegenheiten

komm. Maria Pohler, F. 81-1 88 35, Fax 81-1 69 35,

E-Mail: Maria.Pohler@uniklinik-duesseldorf.de

- Innenrevision

Annebärbel Bierbach, F. 81-1 73 09, E-mail: bierbach@med.uni-duesseldorf.de

- Unternehmensentwicklung

Simone Schmitt, F. 81-1 71 02, Fax 81-1 91 00

E-Mail: Simone.Schmitt@med.uni-duesseldorf.de

- Controlling, Kostenrechnung und Medizin-Controlling

Thorsten Celary, F. 81-1 8406

E-Mail: Thorsten.Celary@med.uni-duesseldorf.de

Stellvertretender Kaufmännischer Direktor

Heiner Thormeyer

E-Mail : Thormeyer@med.uni-duesseldorf.de

Sekretariat: Anna Manowski, F. 81-186 01, Fax 81-1 91 00

E-Mail : Manowski@med.uni-duesseldorf.de

Projektmanagement und Projektbüro: Dr. Annette Becker, F. 81-1 67 67

E-Mail : Annette.Becker@med.uni-duesseldorf.de

Dezernat 01 – Personal- und Recht

Leiter: Sven Daniel, F. 81-17126, E-Mail: Sven.Daniel@med.uni-duesseldorf.de

Sekretariat: Ortrud Klingenburg,

E-Mail: Ortrud.Klingenburg@med.uni-duesseldorf.de

Abteilung 01.2 – Stellenplan; Beamten- und tarifrechtliche Sondergebiete;

Personalsachbearbeitung für Arbeiter

Leiter: Klaus Dieter Gallé, F. 81-17231

E-Mail: Galle@med.uni-duesseldorf.de

Abteilung 01.3 – Personalangelegenheiten des wissenschaftlichen Personals, der Beamten und Drittmittelbeschäftigten, Zentraler Änderungsdienst

Leiter: Lothar Kunzel, F. 81-16056, Fax 81-1 80 77

E-Mail: Kunzel@med.uni-duesseldorf.de

Abteilung 01.4 – Personalangelegenheiten der nichtwissenschaftlichen Angestellten und des Krankenpflegepersonals
Leiter: N.N., F. 81-1 60 55

Andrea Albertz, F. 81-17132, E-mail: Albertz@med.uni-duesseldorf.de
Sekretariat: Edeltraud Erkelenz, F. 81-18567, Fax 81-19208,
E-Mail: Erkelenz@med.uni-duesseldorf.de
Hans-Philipp Fürth, F. 81-17129, Fax 81-04953,
E-Mail: Fuerth@med.uni-duesseldorf.de

Kindertagesstätte

Frau Eikel, F. 81-1 83 30, Fax 81-1 80 72

Dezernat 02 – Finanzen

Leiter: Hans-Dieter Weigardt, F. 81-18459
E-Mail: Hans-Dieter.Weigardt@med.uni-duesseldorf.de
Sekretariat: Claudia Garthmann, F. 81-1 84 59 / 94 59
E-Mail: Garthmann@med.uni-duesseldorf.de

Abteilung 02.1 – Finanzabteilung

Leiter: Herbert Moisel, F. 81-17167
E-Mail: Moisel@med.uni-duesseldorf.de

Abteilung 02.2 – Administratives Patientenmanagement, Gebäude 11.72

Leiter: Klaus Völlings, F. 81-17171
E-Mail: Klaus.Voellings@med.uni-duesseldorf.de

Abteilung 02.3 – Sozialdienst, Gebäude 14.71

Leiterin: Dorothea Becker, F. 81-1 73 63
E-Mail : BeckerD@med.uni-duesseldorf.de

Dezernat 03 – Wirtschaft und Betriebe, Gebäude 17.21

Leiter: N. N., F. 81-1 72 00
Sekretariat: Monika Rackow, F. 81-1 60 42
E-Mail: Monika.Rackow@med.uni-duesseldorf.de

Submissionstelle

Thomas Vormann, F. 81-1 62 08, E-Mail: Vormann@med.uni-duesseldorf.de

Abteilung 03.0 – Print-Media-Informationsverarbeitung

Leiter: Rainer Nollmann, F. 81-1 72 94
E-Mail: Nollmann@med.uni-duesseldorf.de

Abteilung D03.1.8 MPG – Beauftragter

Achim Storm, F. 81-1 99 97, E-mail: storm@med.uni-duesseldorf.de

Abteilung 03.1 – Dienstleistungsbetriebe, Gebäude 17.21

komm. Leiter: U. Dreiner, F. 81-1 72 43

Abteilung 03.2 – Materialwirtschaft

Leiter: Thomas Klein, F. 81-1 86 65
E-Mail: Thomas.Klein@med.uni-duesseldorf.de

Abteilung 03.3 – Logistik

Leiter: Ulrich Dreiner, F. 81-0 63 33
E-Mail: DreinerU@med.uni-duesseldorf.de

Abteilung 03.Z – Zentrale Dienste

Projekt- und Qualitätsmanagement: Michael Benito-Rabenort, F. 81-1 61 28
E-Mail: Benito-Rabenort@med.uni-duesseldorf.de
Controlling: Mathilde Böing, F. 81-1 90 93
E-Mail: Mathilde.Boeing@med.uni-duesseldorf.de

Dezernat 04 – Technik, Gebäude 17.18

Leiter: Dr. Dipl.-Ing. Theodor Menkhaus, F. 81-1 72 56
E-Mail: Menkhaus@med.uni-duesseldorf.de
Sekretariat: Ingeborg Eichhorn, F. 81-1 83 25,
E-Mail: Eichhorn@med.uni-duesseldorf.de

Abteilung 04.0

Bauherrnvertreter: Dr. Eugen Schröder, F. 81-1 71 33
E-Mail: Eugen.Schroeder@med.uni-duesseldorf.de

Abteilung 04.1 – Betriebszentrale, Planung, Projektierung, Controlling

Leiter: Winfried Schoder, Dipl.-Ing., F. 81-1 72 72
E-Mail: Schoderwi@med.uni-duesseldorf.de

Abteilung 04.2 – Elektrotechnik

Leiter: Wolfgang Pieper, F. 81-18579
E-Mail: Pieper@med.uni-duesseldorf.de

Abteilung 04.3 – Maschinen, Klima-, Sanitär- und Verfahrenstechnik

Komm. Leiter: Karl Ritschel, F. 81-1 72 55
E-Mail: Ritschel@med.uni-duesseldorf.de

Abteilung 04.4 – Bauunterhaltung

Leiter: Dirk Bollmann, F. 81-19972
E-Mail: Bollmann@med.uni-duesseldorf.de

Abteilung 04.6 – Labor-, Medizin- und Strahlentechnik

Leiter: Dr. Peter Stöckel, Dipl.-Ing., F. 81-1 72 29
E-Mail: Stoeckel@med.uni-duesseldorf.de

Abteilung 04.8 – Umweltschutz und Arbeitssicherheit

Leiter: Gernot Hauck, F. 81-1 87 47
E-Mail: Hauck@med.uni-duesseldorf.de

Dezernat 05 – IKT

Leiter: Dr. Stefan Walther, F. 81-0 41 00
E-Mail: Stefan.Walther@med.uni-duesseldorf.de
Stellvertreter: Gunther Unger, F. 81-1 81 19
E-Mail: Unger@med.uni-duesseldorf.de
Assistent der Leitung: Klaus Simons, F. 81-0 40 04
E-Mail: Klaus.Simons@med.uni-duesseldorf.de

Abteilung 05.1

Gunther Unger, F. 81-1 81 19
E-Mail: Unger@med.uni-duesseldorf.de

Abteilung 05.2

Abteilungsleiterin: Uta Nolte, F. 81-1 65 08
E-Mail: Nolte@med.uni-duesseldorf.de

Abteilung 05.3

Abteilungsleiter: PD Dr. Zbigniew Kowalik, F. 81-1 84 38
E-Mail: Kowalik@med.uni-duesseldorf.de

Abteilung 05.4 – Kommunikationstechnik

Leiter: Karl-Heinz Hannappel, Dipl.-Ing., F. 81-1 72 78
E-Mail: Hannappel@med.uni-duesseldorf.de

Pflegedienst des Universitätsklinikums Düsseldorf

Sekretariat Pflegedirektion, F. 81-1 71 07 / 1 71 08, Fax 81-1 93 40

Pflegedirektorin: Inge Schwarz, F. 81-1 60 53

E-Mail : SchwarzIn@med.uni-duesseldorf.de

Vertr.: Rosemarie Sarge, F. 81-1 71 10

E-Mail : Sarge@med.uni-duesseldorf.de

Sprechstunden: nach telefonischer Terminvereinbarung

1

Personalrat der wissenschaftlich Beschäftigten der Heinrich-Heine-Universität Düsseldorf

Universitätsstraße 1, 40225 Düsseldorf,
Gebäude 16.11, Ebene 00, Raum 88
F. 81-1 49 63, Fax: 81-1 56 18, E-Mail: prwiss@uni-duesseldorf.de

Sekretariat: Ute Beyerlein, F. 81-1 49 63

Sprechstunden: nach Vereinbarung

Vorsitzende:	Karin Vehlhaber
stellv. Vorsitzender:	Bernd Schwarzkopf
stellv. Vorsitzender:	Gerhard Schwinger
Mitglieder:	Dr. Theodorus Akerboom, Rolf Buhl, Bernd Cappel, Dr. Sven Christian Dreyer, Dr. Hans Ippendorf, Dr. Heike Merten, Dr. Stefan Mollner, Dr. Thomas Schönherr, Dr. Elisabeth Schröder, Harald Spiegel

Personalrat für das nichtwissenschaftliche Personal der Heinrich-Heine-Universität Düsseldorf

Universitätsstraße 1, 40225 Düsseldorf, Gebäude 16.11 (Verwaltungsgebäude),
Ebene 00, Räume 92, 94 und 96

Sekretariat: Frau Böhnke-Cappel, F. 81-1 24 11 (nur Di., Do. und Mi. Vormittags)
Fax 1 13 46, E-Mail: prnw@verwaltung.uni-duesseldorf.de

Sprechstunde: Nach Vereinbarung

Vorsitzender:	Matthias Marx, F. 81-1 24 24
1. Stellvertreter:	René Ritter, F. 81-1 51 88
2. Stellvertreterin:	Helga Schweizer, F. 81-1 32 23
3. Stellvertreter:	Rudolf Schmitt-Föllner, F. 81-1 52 88
Mitglieder:	Hubert Domjans, Harald Götz, Werner Herbertz, Birgit Klages, Alfred Mendzigall, Anja Meurers, Dirk Riemann

Personalrat der wissenschaftlich Beschäftigten im Universitätsklinikum der Heinrich-Heine-Universität Düsseldorf

Moorenstraße 5, 40225 Düsseldorf (Gebäude 11.71)

Sekretariat: N. N., F. 81-1 90 80, Fax 81-1 67 77,
E-Mail : prwiss@med.uni-duesseldorf.de

Sprechstunden nach Vereinbarung

Vorsitzender:	Rolf Buhl, F. 81-1 70 80
stellv. Vorsitzende:	Dr. Stefan Mollner, F. 81-1 99 77 Prof. Dr. Michael Klein
Mitglieder:	Dr. Dr. Jutta Draganov, Dr. Sven Dreyer, Dr. Urte Fahrion, Dr. Manfred Falck, Prof. Dr. Bernhard Korbmacher, Tajna Krolo, Dr. Mehmet Pak, Dr. Elisabeth Schröder, Gerhard Schwinger, Prof. Dr. Achim Starke

Personalrat der nichtwissenschaftlichen Mitarbeiter des Universitätsklinikums Düsseldorf

Moorenstraße 5, 40225 Düsseldorf (Gebäude 14.77),
F. 81-1 71 95/1 72 93/1 85 10/1 85 11/1 73 11/1 61 40/1 87 37/1 98 93,
Telefax: 81-1 89 33

Sprechstunden: montags bis mittwochs und freitags von 8 bis 15 Uhr

Vorsitzender: Martin Koerbel-Landwehr

1. Stellvertreter: Paul Evers

2. Stellvertreterin: Zynep Dere

Mitglieder:

Roland Bauch, Brigitte Benders, Ralf Beyersdörfer, Steffi Bohl,
Guido Böhmer, Marie-Theres Hintzen, Lorenz Hoffmann-
Gaubig, Dietrich Koziol, Nicole Korsten, Regina Landwehr,
Susanne Looock, Annette Ochs, Teslime Özdemir,
Günther Porbadnik, Sylvia Schulz, Birgit Schwark,
Ekatarini Siopi, Peter Ziem

Jugend- und Auszubildendenvertretung

Bereich Universität:

Roland Fischermann, Sebastian Thews

Sprechzeiten: jeden Mittwoch von 13.30–14.30 Uhr,
Gebäude 25.21, Ebene U1, Raum 07

Bereich Medizinische

Einrichtungen:

Vorsitzende: Kathrin Schäfer

1. stellvertretender Vorsitzender: Martin Schlücking

2. stellvertretender Vorsitzender: Martin Nürnberg

Schwerbehindertenvertretungen

Bereich Universität: Werner Herbertz

(1. Stellvertr.: Alfred Mendzigall, 2. Stellvertr.: Karl Heinz Damm,

3. Stellvertr.: Klaus Jürgen Linnepe), E-Mail: sbv@verwaltung.uni-duesseldorf.de

Gebäude 23.21, Ebene U1, Raum 63, F. 81-1 29 10, Fax: 81-1 48 92

Sprechzeiten: Mo., Mi., Fr. 9.00 – 11.30 Uhr oder nach Vereinbarung

Bereich Universitätsklinikum:

Vertrauensperson der schwerbehinderten Menschen: Cordula Notholt

Stellvertretung: Nicole Korsten

Sekretariat: Roswitha Mlinaric

Gebäude: 14.77, F. 81-1 84 81, Fax 81-1 91 81

Beauftragter des Arbeitgebers in Schwerbehindertenangelegenheiten

Bereich Universität: Berthold Wehmhörner, Dez. 3

Gebäude 16.11, F. 81-1 24 20, Fax: 81-1 08 70

E-Mail: wehmhoerner@verwaltung.uni-duesseldorf.de

Vertreter: Jürgen Ney, F. 81-1 47 02

E-Mail: ney@verwaltung.uni-duesseldorf.de

Bereich Universitätsklinikum: Lothar Kunzel, D. 01.3

Gebäude 14.70, F. 81-1 60 56, E-Mail: kunzel@med.uni-duesseldorf.de

Beauftragter für Studierende mit Behinderung und/oder chronischer Erkrankung

Univ.-Prof. Dr. Matthias Franz, Klinisches Institut für Psychosomatische Medizin und Psychotherapie, Gebäude 15.16, F. 81-1 88 55 oder 81-1 83 38,
<http://www.uni-duesseldorf.de/bbst/>
E-Mail : matthias.franz@uni-duesseldorf.de

Betriebsärztlicher Dienst

Gebäude 14.95, Moorenstr. 5, 40225 Düsseldorf
E-Mail : Betriebsarzt@med.uni-duesseldorf.de
Ltd. Betriebsärztin: Jutta Christoph, F. 81-1 63 83
Betriebsärztinnen: Dr. med. Andrea Girgensohn, F. 81-1 86 64,
Dr. med. Christina Odenthal, F. 81-1 63 86, N. N., F. 81-1 63 85,
N. N., F. 81-1 90 81
Anmeldung: F. 81-1 71 04 oder 1 72 41

Bau- und Liegenschaftsbetrieb NRW, Düsseldorf

(u. a. zuständig für Bau- und Liegenschaftsangelegenheiten der Heinrich-Heine-Universität Düsseldorf, der Fachhochschule Düsseldorf, der Kunstakademie Düsseldorf und der Robert-Schumann-Hochschule Düsseldorf sowie für Baumaßnahmen des Universitätsklinikums Düsseldorf)

Niederlassung: Eduard-Schulte-Str. 1, 40225 Düsseldorf
Tel.: 02 11/6 17 07-0, Fax 02 11/6 17 07-296
E-Mail: d.poststelle@blb.nrw.de

Leiter: Hans-Gerd Böhme

ständiger Vertreter: Ltd. Regierungsbaudirektor Jörg Munsch

Gemeinsame Einrichtungen der Universität

Universitäts- und Landesbibliothek

Universitätsstraße 1, Gebäude 24.41, 40225 Düsseldorf
E-Mail: sekretariat@ub.uni-duesseldorf.de, Auskunft: F. 81-1 29 00,
Internet: <http://www.ub.uni-duesseldorf.de>, Fax 81-1 30 54

Öffnungszeiten:

Mo.–Fr. 8–24, Sa. 9–24, So. 9–24

Direktorin:

Ltd. Bibl.-Direktorin Dr. Irmgard Siebert
Vorzimmer: Beatrix Petri, Ebene ZG, Räume 61 und 62
F. 81-1 20 30, E-Mail: sekretariat@ub.uni-duesseldorf.de

Stellvertreter der Direktorin:

Dr. Joachim Kreische, Ebene ZG, Raum 63, F. 81-1 47 85,
E-Mail: kreische@ub.uni-duesseldorf.de

Fachreferentinnen und Fachreferenten:

Heinz-Peter Berg : Ingenieurwissenschaften, Biologie, Informatik, Ebene ZG,
Raum 78, F. 81-11486, E-Mail: berg@ub.uni-duesseldorf.de

Dr. Gerd Bracht : Medizin, Wirtschaftswissenschaft; Ebene ZG, Raum 74,
F. 81-1 35 95, E-Mail: bracht@ub.uni-duesseldorf.de

Dr. Gisela Clajus: Romanistik, Ebene ZG, Raum 85, F. 81-13546,
E-Mail: clajus@ub.uni-duesseldorf.de

Dr. Hanns Michael Crass: Geschichte, Musikwissenschaft, Parlamentaria, Altertums-
wissenschaften, Kunstwissenschaft, Politikwissenschaft, Allgemeines, Informations-
bestand, Ebene ZG, Raum 84, F. 81-13244, E-Mail: crass@ub.uni-duesseldorf.de

Dr. Gabriele Dreis: Theologie, Philosophie, Religionswissenschaft,
Ebene 01, Raum 73, F. 81-15224, E-Mail: dreis@ub.uni-duesseldorf.de

Dr. Ina Gedrath: Chemie, Naturwissenschaft, Pharmazie, Ebene ZG, Raum 72,
F. 81-13528, E-Mail: gedrath@ub.uni-duesseldorf.de

Barbara Hell : Erziehungswissenschaft, Psychologie, Buch- und Bibliothekswesen,
Informationswissenschaften, Geographie, Sport, Ethnologie
Ebene ZG, Raum 83, F. 81-13526, E-Mail: hell@ub.uni-duesseldorf.de

Kathrin Kessen: Kulturwissenschaft, Ebene ZG, Raum 77, F. 81-1 33 30
E-Mail : kessen@ub.uni-duesseldorf.de

Ralf Matalla: Mathematik, Ebene ZG, Raum 79, F. 81-13527,
E-Mail: matalla@ub.uni-duesseldorf.de

Dr. Annemarie Nilges: Slawistik, Orientalistik, Jiddistik, Jüdische Studien,
Ostasienwissenschaften, Anglistik, Ebene 03, Raum 42, F. 81-12034,
E-Mail: nilges@ub.uni-duesseldorf.de

Dr. Ute Olliges-Wieczorek: Germanistik, Thomas Mann-Sammlung, Allgemeine und
vergleichende Literaturwissenschaft, Allgemeine und vergleichende Sprachwissen-
schaft, Theaterwissenschaft, Volkskunde, Ebene ZG, Raum 72, F. 81-1 35 28,
E-Mail: olliges@ub.uni-duesseldorf.de

Jochen Riks: Physik, Ebene ZG, Raum 74, F. 81-15749,
E-Mail: riks@ub.uni-duesseldorf.de

Christa Theunissen: Rechtswissenschaft, Soziologie, Medienwissenschaft,
Gebäude 24.81, Ebene 01, Raum 98, F. 81-102 25,
E-Mail: theuniss@ub.uni-duesseldorf.de

Öffentlichkeitsarbeit: Dr. Irmgard Siebert , Ebene ZG, Raum 61, F. 81-1 26 30,
E-Mail: siebert@ub.uni-duesseldorf.de

Ausstellungen: Carola Spies, Ebene ZG, Raum 81, F. 81-1 56 41,
E-Mail: spies@ub.uni-duesseldorf.de

1

Haushalt:

Ralf Matalla, Ebene ZG, Raum 79, F. 81-135 27,
E-Mail: matalla@ub.uni-duesseldorf.de

Stabsstelle Statistik, Controlling:

Dr. Joachim Kreische, Ebene ZG, Raum 63, F. 81-1 47 85,
E-Mail: Kreische@ub.uni-duesseldorf.de

Stabsstelle Personal, Aus- und Fortbildung:

Dr. Joachim Kreische, Ebene ZG, Raum 63, F. 81-1 47 85,
E-Mail: Kreische@ub.uni-duesseldorf.de

Stabsstelle Büroleitung und Gebäudemanagement:

Ulrike Brunenberg-Piel, Ebene ZG, Raum 80, F. 81-1 58 03,
E-Mail: brunenbe@ub.uni-duesseldorf.de
Geschäftszimmer: Claudia Schätzer, Martha Wagner, Ebene ZG, Raum 87,
F. 81-1 20 32, E-Mail: schaetze@ub.uni-duesseldorf.de,
E-Mail: wagner@ub.uni-duesseldorf.de

Universitätsarchiv

Dr. Joachim Kreische (kom.), 23.03.02, Raum 40, F. 81-1 47 85,
E-Mail: kreische@ub.uni-duesseldorf.de

Dezernat 2: Datenverarbeitung

Dezernatsleiter: Ralf Matalla, Ebene ZG, Raum 79, F. 81-135 27,
E-Mail: matalla@ub.uni-duesseldorf.de

Verwaltung, Datenschutz: Ralf Matalla, Ebene ZG, Raum 79, F. 81-135 27,
E-Mail: matalla@ub.uni-duesseldorf.de

EDV-Systeme: Ilse Ryschka, Ebene U1, Raum 32, F. 81-132 41,
E-Mail: ryschka@ub.uni-duesseldorf.de

CD-ROM: Dagmar Walochnik, Ebene U1, Raum 24, F. 81-1 40 43

Dezernat 3: Landesbibliotheksaufgaben und Retrokonversion

Dezernatsleiterin: Dr. Gisela Clajus, Ebene ZG, Raum 85,
F. 81-13546, E-Mail: clajus@ub.uni-duesseldorf.de
Hochschulschriften, Tausch, Geschenk: Christiane Greiling, Ebene 00, Raum 51,
F. 81-13394, E-Mail: greiling@ub.uni-duesseldorf.de
Nordrhein-Westfälische Bibliographie und Pflichtliteratur:
Ute Pflughaupt, F. 81-1 51 47, E-Mail: pflughaupt@ub.uni-duesseldorf.de
Retrokonversion und Bestandspflege:
Rainer Weber, F. 81-1 42 49, E-Mail: weberr@ub.uni-duesseldorf.de

Dezernat 4: Benutzung

Dezernatsleiter: Dr. Hanns Michael Crass, Ebene ZG, Raum 84, F. 81-132 44,
E-Mail: crass@ub.uni-duesseldorf.de

Informationszentrum: Marianne Hesse-Dornscheidt, Silke Fleck
E-Mail: auskunft@ub.uni-duesseldorf.de
Ute Pflughaupt, M. A., Ebene 00, Raum 25, F. 81-12900
Ausleihe: Axel Wolf, Ebene 00, F. 81-12559/13061,
E-Mail: ausleihe@ub.uni-duesseldorf.de
Fernleihe: Daniel Baranski, Anja Pollmann, Ebene 00, Raum 22, F. 81-13063,
E-Mail: fernleihe@ub.uni-duesseldorf.de
Magazin: Norbert Neuhausen, Ebene 01, Raum 41, F. 81-14699,
E-Mail: neuhausa@ub.uni-duesseldorf.de
Lehrbuchsammlung: Ebene 00

Lesegeschosse: 01 Norbert Neuhausen, Martin Reymer, Cordula Tetzlaff,
Ursula Bommermann, F. 81-1 47 08
02 Jolanta Kiszka, Susanne Coye, F. 81-1 47 12
03 Marita Becker, Klaudia Rudolph, F. 81-14713

Verbund- und Fachbibliotheken

Koordinierung: Ute Jinschek, Gebäude 24.81, Ebene 00, Raum 96,
F. 81-102 21, E-Mail: jinschek@ub.uni-duesseldorf.de

Vertretung: Elke Kuhlewind, F. 81-12933, E-Mail: kuhlewin@ub.uni-duesseldorf.de

Öffnungszeiten s. gesonderte Kurzinformation

Verbundbibliothek Geisteswissenschaften: Teamleiterin Elke Kuhlewind, Gebäude
23.21, Ebene 03, F. 81-1 29 33, E-Mail: kuhlewin@ub.uni-duesseldorf.de

Erziehungswissenschaft: Norbert Brinkmann, Gebäude 23.03, Ebene 02,
F. 81-12036, E-Mail: brinkman@ub.uni-duesseldorf.de

Verbundbibliothek Naturwissenschaften: Sonja Schäfer,
Gebäude 25.22, Ebene 01, F. 81-12159/13541,
E-Mail: schaefer@ub.uni-duesseldorf.de

Rechtswissenschaft: Ute Jinschek, Kerstin Leutner, Anke Hecking, Ute Wirt,
Sonja Schäfer
Gebäude 24.81, F. 81-11441/2, E-Mail: jinschek@ub.uni-duesseldorf.de,
leutner@ub.uni-duesseldorf.de, hecking@ub.uni-duesseldorf.de,
wirth@ub.uni-duesseldorf.de, schaefer@ub.uni-duesseldorf.de

Theoretische Medizin: Hans-Peter Marmann, Ulrike Mohrenstecher, Gebäude 22.21,
Ebene U1, F. 81-12751, E-Mail: marmann@ub.uni-duesseldorf.de,
mohrenstecher@ub.uni-duesseldorf.de

Dezernat 5: Sondersammlungen

Dezernatsleiter: Dr. Gabriele Dreis, Ebene 01, Raum 734, F. 81-1 52 24,
E-Mail: dreis@ub.uni-duesseldorf.de

Alte Drucke: Manfred Neuber, Ebene 01, Raum 59, F. 81-152 57/1 52 87,
E-Mail: neuber@ub.uni-duesseldorf.de;

Sonderlesesaal (Handschriften, Drucke des 15.–17. Jahrh., Rara,
Thomas-Mann-Sammlung, AV-Geräte): Ebene 01, Raum 60, F. 81-152 57,
Öffnungszeiten: Mo.–Fr. 9–16

Dezernat 6: Medienbearbeitung und elektronische Dienste

Dezernatsleiterin: Kathrin Kessen
F. 81-1 33 30, E-Mail: kessen@ub.uni-duesseldorf.de

Monographien und Rechnungswesen: Susanne Göttker, Ebene 00, Raum 58A,
F. 81-1 35 46, E-Mail: goettker@ub.uni-duesseldorf.de

Zeitschriften: Britta Riebschläger, Ebene 00, Raum 57, F. 81-1 20 35,
E-Mail: riebschl@ub.uni-duesseldorf.de

Digitale Dienste: Nadine Ullmann, Ebene ZG, Raum 92B, F. 81-1 27 38,
E-Mail: ullmann@ub.uni-duesseldorf.de

Zentrum für Informations- und Medientechnologie (ZIM)

Universitätsstraße 1, Gebäude 25.41, 40225 Düsseldorf

E-Mail: zim@uni-duesseldorf.de

Internet: <http://www.zim.uni-duesseldorf.de/>

Direktor:

Univ.-Prof. Dr.-Ing. Stephan Olbrich, E-Mail: olbrich@uni-duesseldorf.de

Sekretariat: Renate Schneider, F. 81-13900, Fax 81-12539

Ebene 02, Raum 37

Vertreter des Direktors: Dipl.-Math. Klaus Szymanski, F. 81-13910,

E-Mail: szymanski@uni-duesseldorf.de

Stabsstelle Datenschutz

Dipl.-Geophys. OVR Kurt Finkbeiner,

F. 81-1 32 14, E-Mail: finkbeiner@uni-duesseldorf.de

Dipl.-Geogr. Uwe Hofmann,

F. 81-1 05 79, E-Mail: uwe.hofmann@uni-duesseldorf.de

Abteilung Kommunikationssysteme – Kommunikationsinfrastruktur, Netzdienste, IT-Sicherheit:

Leiter: Dipl.-Math. Klaus Szymanski, F. 81-13910,

E-Mail: szymanski@uni-duesseldorf.de;

Angelika Asbeck, F. 81-1 39 07,

E-Mail: asbeck@uni-duesseldorf.de;

Dipl.-Math. Bernd Cappel, F. 81-1 39 18,

E-Mail: cappel@uni-duesseldorf.de;

Dipl.-Inf. Björn Eric Humrich, F. 81-1 32 52,

E-Mail: humrich@uni-duesseldorf.de;

Veranstaltungsplanung/Gleichstellungsbeauftragte HHU:

OVR'in Dipl.-Ing. Sanda Grätz, F. 81-1 38 07,

E-Mail: graetz@uni-duesseldorf.de

Dipl.-Math. Detlef Lannert, F. 81-1 39 05,

E-Mail: lannert@uni-duesseldorf.de;

Dieter Merten, F. 81-1 40 66;

Dipl.-Math. Wolfgang R. Müller, F. 81-1 39 05,

E-Mail: wolfgang@uni-duesseldorf.de;

Dipl.-Ing. Ulrich Schollmeyer, F. 81-1 32 15,

E-Mail: ulrich.schollmeyer@uni-duesseldorf.de

Abteilung Informationsverarbeitungssysteme – Informationsverarbeitungs-, Computer-Archiv, Backupserver, Arbeitsplatzrechner, Wissenschaftliches Rechnen:

Leiterin: Dipl.-Math. Elisabeth Dregger-Cappel, F. 81-13917,

E-Mail: dregger@uni-duesseldorf.de;

Luzia Bohnen, F. 81-1 53 99, E-Mail: bohnen@uni-duesseldorf.de;

Martin Brückers, F. 81-1 39 12, E-Mail: brueckers@uni-duesseldorf.de;

Beate Buscher, F. 81-1 39 28, E-Mail: buscher@uni-duesseldorf.de;

Dipl.-Inf. Thomas Dziurzyk, F. 81-1 39 18, E-Mail: dziurzyk@uni-duesseldorf.de;

Dipl.-Phys. Michael Erlemann, F. 81-1 22 49, E-Mail: erlemann@uni-duesseldorf.de;

Dipl.-Ing. Ralph Hartmann, F. 81-1 39 15, E-Mail: hartmann@uni-duesseldorf.de;

Dipl.-Ing. Marco Heck, F. 81-139 72, E-Mail: marco.heck@uni-duesseldorf.de;

Dipl.-Ing. Gerd Kopczynski, F. 81-1 38 11, E-Mail: kopczynski@uni-duesseldorf.de;

Norbert Krickl, F. 81-1 39 08, E-Mail: krickl@uni-duesseldorf.de;

Katharina Messmer, F. 81-1 39 01, E-Mail: messmer@uni-duesseldorf.de

Sascha Pöstges, F. 81-1 39 12, E-Mail: sascha.poestges@uni-duesseldorf.de,

Bettina Ritter, F. 81-1 39 28, E-Mail: ritteb@uni-duesseldorf.de

VR Dipl.-Math. Peter Schreiber, F. 81-1 39 13,

E-Mail: schreiber@uni-duesseldorf.de;

Dipl.-Chem. Harald Spiegl, F. 81-13903, E-Mail: spiegl@uni-duesseldorf.de;
Dipl.-Inf. Karin Vehlhaber, F. 81-150 25, E-Mail: vehlhaber@uni-duesseldorf.de;
Marie-Luise Willems, F. 81-1 19 73, E-Mail: willems@uni-duesseldorf.de

Abteilung Multimedia- und Anwendungssysteme – Anwendungsunterstützung, Multimedia-systeme, E-Learning/Authoring, E-Publishing, Medienproduktion, -nachbearbeitung, Geräteverleih, Medizinprojekte:

Leiter: VD Dr. Manfred Heydthausen, F. 81-1 38 10/1 97 34,
E-Mail: heydth@uni-duesseldorf.de;
Dipl.-Chem. Birgit Alkenings, F. 81-1 39 06, E-Mail: alkening@uni-duesseldorf.de;
Ute Clames M. A., F. 81-1 19 69, E-Mail: clames@uni-duesseldorf.de;
Claudia Dehling, F. 81-1 84 98, E-Mail: claudia.dehling@uni-duesseldorf.de;
Gert-Joachim Grigoleit, F. 81-1 50 93, E-Mail: grigoleit@uni-duesseldorf.de;
Dr. Ulrike Günther, F. 81-1 97 59, E-Mail: ulrike.guenther@uni-duesseldorf.de;
Walter Heimrath, F. 81-1 33 92, E-Mail: heimrath@uni-duesseldorf.de;
Tobias Koch M.A., F. 81-1 97 50, E-Mail: koch tob@uni-duesseldorf.de;
Karin Monser, F. 81-1 97 31, E-Mail: kmonser@uni-duesseldorf.de;
OVR Dipl.-Math. Robert Monser, F. 81-1 39 07/1 97 33,
E-Mail: monser@uni-duesseldorf.de;
Adriano Ferreira Pais, F. 81-1 31 99, E-Mail: pais@uni-duesseldorf.de;
Luka Peters, F. 81-1 33 92, E-Mail: peterssa@uni-duesseldorf.de;
Dipl.-Math. Bernd Schwarzkopf, F. 81-1 39 21,
E-Mail: schwarzkopf@uni-duesseldorf.de;
VR Dipl.-Oek. Friedhelm Sowa, F. 81-1 39 20, E-Mail: sowa@uni-duesseldorf.de;
Dipl.-Ing. Hasan Tasdemir, F. 81-1 84 74, E-Mail: tasdemir@uni-duesseldorf.de
VD Dr. Reinhart Willers, F. 81-1 39 27, E-Mail: willers@uni-duesseldorf.de;
Cecilia Wolf, F. 81-1 18 49, E-Mail: wolf@uni-duesseldorf.de

Benutzer-Service

Service-Telefon: F. 81-1 16 17

Benutzerbüro: Beate Buscher, Bettina Ritter, Ebene 01, Raum 23, F. 1 39 28,
Fax 81-1 39 29, E-Mail: benbuero@uni-duesseldorf.de

Beratung: Raum 00.51, F. 81-1 38 18, E-Mail: beratung@uni-duesseldorf.de

Anmeldung zu Veranstaltungen des ZIM und PC-Raumreservierung:

Benutzerbüro, Ebene 01, Raum 23, F. 81-1 39 28, Fax 81-1 39 29
E-Mail: benbuero@uni-duesseldorf.de

Hochleistungsrechnen/Parallelrechner:

E-Mail: hpc@uni-duesseldorf.de

Sicherheit im Uni-Netz, Hackerangriffe, etc.

E-Mail: cert@uni-duesseldorf.de

Störungen im Uni-Netz:

F. 0211-81-13910 / 13905 / 13900 / 13907,
E-Mail: hhu-netz@uni-duesseldorf.de

Multimediazentrum (MMZ), Gebäude 14.77:

Gemeinsame Einrichtung des Zentrums für Informations- und Medientechnologie und
des Universitätsklinikums

Leiter: VD Dr. Manfred Heydthausen, F. 81-13810/19734,
E-Mail: heydth@uni-duesseldorf.de

Audiovisuelles Zentrum (AVZ), Gebäude 23.02

F. 81-1 39 21

E-Mail: avz@uni-duesseldorf.de

Universitätssprachenzentrum – USZ Düsseldorf

Universitätsstraße 1, 40225 Düsseldorf, Gebäude 23.31, Ebene U1, Raum 69
Auskunft: Tel.: 0211 / 81-1 29 46 oder 81-1 52 29, Fax: 0211 / 81-1 13 40
E-Mail: info@usz-duesseldorf.de, Internet: www.usz.uni-duesseldorf.de

Direktorium

Prof. Dr. Elmar Schafroth, Romanisches Seminar (Direktor)
Prof. Dr. Dietrich Busse, Germanistisches Seminar (1. stellvertretender Direktor)
Prof. Dr. Dieter Stein, Anglistisches Institut (2. stellvertretender Direktor)

Geschäftsführung

Dr. (AUS) Peter Hachenberg, Germanistisches Seminar (Geschäftsführer)
Dott.ssa Chiara de Manzini Himmrich, Romanisches Seminar (stellvertretende
Geschäftsführerin)

Wissenschaftlicher Beirat aus den Fakultäten

Prof. Dr. Wolfgang Angerstein – Medizinische Fakultät
Prof. Dr. Christopher Bridges – Mathematisch-Naturwissenschaftliche Fakultät
Prof. Dr. Andreas Feuerborn – Juristische Fakultät
Prof. Dr. Ricarda Bausche-Hartung, Philosophische Fakultät,
Germanistisches Seminar
Prof. Dr. Heinz-Dieter Smeets, Wirtschaftswissenschaft, Fachgebiet
Volkswirtschaftslehre

Abteilungen

Abteilung I Studiengebiet Deutsch als Fremdsprache

Leiter: Dr. (AUS) Peter Hachenberg, Germanistisches Seminar
Öffnungszeiten: Mo.–Fr. 8.30–12.00 Uhr, Di. 13.15–15.00 Uhr

Abteilung II Moderne Fremdsprachen

Leiterin: Dott.ssa Chiara de Manzini-Himmrich, Romanisches Seminar
Öffnungszeiten: Mo. 14.00–15.00 Uhr, Di.–Fr. 9.00–12.00 Uhr

Sonstige Einrichtungen und Vereinigungen

Institut für Begabtenförderung der Konrad-Adenauer-Stiftung e. V.

Vertrauensdozent: Univ.-Prof. Dr. Manfred Grieshaber

Cusanus-Werk

Vertrauensdozent: Univ.-Prof. Dr. Ertan Mayatepek

Deutsche Forschungsgemeinschaft

Vertrauensdozent: Univ.-Prof. Dr. Hartmut Löwen

Studienstiftung des Deutschen Volkes

Vertrauensdozenten: Univ.-Prof. Dr. Horst Degen ,
Univ.-Prof. Dr. Guido Reifenberger , Univ.-Prof. Dr. Andreas Feuerborn

Friedrich-Ebert-Stiftung

Vertrauensdozent: Univ.-Prof. Dr. Helmut Frister

Friedrich-Naumann-Stiftung

Vertrauensdozent: N. N.

Fulbright-Kommission

Vertrauensdozent: N. N.

Philosophischer Fakultätentag

Ständiger Vertreter: Univ.-Prof. Dr. Wolfgang Rettig

Mathematisch-Naturwissenschaftlicher Fakultätentag

Ständiger Vertreter: Univ.-Prof. Dr. M. Gietzlaff

Medizinischer Fakultätentag der Bundesrepublik Deutschland

Ständiger Vertreter: Univ.-Prof. Dr. Joachim Windolf

Hochschulverband

Vertreter der Ordinarien: em. Univ.-Prof. Dr. Herbert Theodor Brüster

Evangelisches Studienwerk e. V.

Vertrauensdozent: em. Univ.-Prof. Dr. Hans-Werner Schlipkötter

Otto-Benecke-Stiftung

Vertrauensdozent: N. N.

Hans-Böckler-Stiftung

Vertrauensdozenten: PD Dr. Ulrich Welbers

**Graduiertenkollegs an der
Heinrich-Heine-Universität Düsseldorf:**

**Graduiertenkolleg 1033 – „Molekulare Ziele von
Alterungsprozessen und Ansätze der Alterungsprävention“**

Sprecher: Prof. Dr. Guido Reifenberger, Institut für Neuropathologie
F. 81-1 86 60
E-Mail: reifenberger@med.uni-duesseldorf.de
www.grk1033.uni-duesseldorf.de

**Graduiertenkolleg 1089 – „Proteininteraktionen und
-modifikationen im Herzen“**

Sprecher: Prof. Dr. Axel Gödecke, Institut für Herz- und Kreislaufphysiologie,
F. 81-1 26 75
E-Mail: axel.goedecke@uni-duesseldorf.de
www.grk1089.uni-duesseldorf.de

Graduiertenkolleg 1203 – „Dynamik heißer Plasmen“

Sprecher: Prof. Dr. Oswald Willi, Institut für Laser- und Plasmaphysik
F. 81-1 21 57
E-Mail: oswald.willi@laserphy.uni-duesseldorf.de
www.laserphy.uni-duesseldorf.de/e618/index_ger.html

**Graduiertenkolleg 1427 – „Nahrungsinhaltsstoffe als
Signalleiter nukleärer Rezeptoren im Darm“**

Sprecherin: Prof. Dr. Regine Kahl, Institut für Toxikologie
F. 81-1 30 22
E-Mail: kahl@uni-duesseldorf.de
www.uni-duesseldorf.de/grk1427

**Graduiertenkolleg 1525 – „The Dynamic Response of Plants to
a Changing Environment“**

Sprecher: Prof. Dr. Andreas Weber, Institut für Biochemie der Pflanzen
F. 81-1 23 47
E-Mail: andreas.weber@uni-duesseldorf.de

Die Universität ist an folgenden Graduiertenkollegs beteiligt:

Graduiertenkolleg 1045 – „Modulation von Wirtszellenfunktionen bei chronischen Infektionen“

Sprecher: Prof. Dr. Ulf Dittmer, Universität Duisburg-Essen, Institut für Virologie, Universitätsklinikum Essen, Virchowstraße 179, 45147 Essen, F. 0201/723 3550
E-Mail: ulf.dittmer@uni-due.de
www.gk-immunmodulation.de

Partner an der Universität Düsseldorf:

Prof. Dr. Klaus Pfeffer, Institut für Medizinische Mikrobiologie und Krankenhaus-
hygiene; Prof. Dr. Dieter Häussinger und Dr. Johannes Bode, Klinik für Gastro-
enterologie, Hepatologie und Infektiologie; Prof. Dr. Hartmut Hengel, Institut für
Virologie; Dr. Sandra Beer, Klinik für Endokrinologie, Diabetologie und
Rheumatologie

Graduiertenkolleg 1150 – „Homotopie und Kohomologie“

Sprecher: Prof. Dr. Stefan Schwede, 53115 Bonn,
Mathematisches Institut der Universität Bonn, Beringstr. 1, Tel.: 0228/73-77 94,
E-Mail: schwede@math.uni-bonn.de
www.math.uni-bonn.de/people/GRK1150

Partner an der Universität Düsseldorf:

Prof. Dr. Fritz Grunewald, Prof. Dr. Holger Reich, Prof. Dr. Wilhelm Singhof,
Mathematisches Institut

1

Sonderforschungsbereiche an der Heinrich-Heine-Universität Düsseldorf

Sonderforschungsbereich 575 – Experimentelle Hepatologie –
Sprecher: Prof. Dr. Dieter Häussinger

Sonderforschungsbereich 590 – Inhärente und adaptive Differenzierungsprozesse
Sprecher: Prof. Dr. Peter Westhoff

Sonderforschungsbereich 612 – Molekulare Analyse kardiovaskulärer Funktionen und
Funktionsstörungen
Sprecher: Prof. Dr. Jürgen Schrader

Sonderforschungsbereich 663 – Molekulare Antwort nach elektronischer Anregung
Sprecherin: Prof. Dr. Christel Marian

Sonderforschungsbereich 728 – Umweltinduzierte Alterungsprozesse
Sprecher: Prof. Dr. Jean Krutmann

Sonderforschungsbereich/Transregio 6 – Physik von kolloidalen Dispersionen in
äußeren Feldern
Sprecher: Prof. Dr. Hartmut Löwen

Sonderforschungsbereich/Transregio 18 – Relativistische Laser-Plasma-Dynamik
Sprecher: Prof. Dr. Oswald Willi

Die Universität ist an folgenden Sonderforschungsbereichen beteiligt:

Sonderforschungsbereich 542 – Molekulare Mechanismen Zytokin-gesteuerter
Entzündungsprozesse: Signaltransduktion und pathophysiologische Konsequenzen
Sprecher: Prof. Dr. Jürgen Floege (RWTH Aachen)

Sonderforschungsbereich 704 – Molekulare Mechanismen der lokalen Immun-
regulation
Sprecher: Prof. Dr. Waldemar Kolanus (Universität Bonn)

Sonderforschungsbereich/Transregio 1 – Endosymbiose: Vom Prokaryoten zum
eukaryotischen Organell
Sprecher: Prof. Dr. Jürgen Soll (LMU München)

Sonderforschungsbereich/Transregio 12 – Symmetrien und Universalität in
mesoskopischen Systemen –
Sprecher: Prof. Dr. Alexander Altland (Universität zu Köln)

Forscherguppe 600 – Funktionalbegriffe und Frames

Sprecher: Prof. Dr. Sebastian Löbner, Institut für Sprache und Information
F. 81-1 33 99, E-Mail: loebner@phil-fak.uni-duesseldorf.de
www.phil-fak.uni-duesseldorf.de/fff

Forscherguppe 717 – Unrestricted somatic stemcells from umbilical cord blood (ussc)

Sprecher: Prof. Dr. Peter Wernet, Institut für Transplantationsdiagnostik und Zelltherapeutika (ITZ)
F. 81-1 95 44, E-Mail: peter.wernet@uni-duesseldorf.de
www.dfg-for717.itz-nrw.eu

Forscherguppe 729 – Anti-infektiöse Effektorprogramme: Signale und Mediatoren

Sprecher: Prof. Prof. Dr. Klaus Pfeffer, Institut für Medizinische Mikrobiologie und Krankenhaushygiene, f. 81-1 24 59, E-Mail: klaus.pfeffer@uni-duesseldorf.de
www.uniklinik-duesseldorf.de/deutsch/unternehmen/institute/institutfrmedizinische-mikrobiologieundkrankenhaushygiene/forschungsarbeitsgruppen/DFGForscher-gruppeFOR729/page.html

Forscherguppe 790 – Classification of Algebraic Surfaces and Compact Complex Manifolds (gemeinsam mit Bayreuth und Köln)

Sprecher: Prof. Dr. Fabrizio Catanese (Mathematisches Institut, Universität Bayreuth, 95447 Bayreuth), E-Mail: fabrizio.catanese@uni-bayreuth.de
Mitglieder in Düsseldorf: Prof. Dr. Fritz Grunewald, Prof. Dr. Stefan Schröer, Mathematisches Institut

Wirtschaftswissenschaftliche Gesellschaft Düsseldorf e. V. (WiGeD)

Vorsitzender des Vorstandes:

Dipl.-Kfm. Haitham Ibrahim

Schatzmeisterin:

Dipl.-Kfm. Michael Kara

Geschäftsstelle:

Dipl.-Kfm. Daniel Reimsbach
Universitätsstraße 1, 40225 Düsseldorf
Tel. 81-1 51 46, Fax 81-1 51 57

Ziele der Gesellschaft sind die Förderung der Forschung und Lehre an der Wirtschaftswissenschaftlichen Fakultät der Heinrich-Heine-Universität sowie die Förderung des Kontaktes und des Erfahrungsaustausches zwischen den Absolventen, den Studierenden, dem Lehrkörper der Fakultät und der Wirtschaftspraxis.

Wissenschaftliche Mitarbeiterinnen und Mitarbeiter

Sprecher/innen der Wissenschaftlichen Mitarbeiterinnen und Mitarbeiter:

Dr. Sandra Beer, Institut für Med. Mikrobiologie, F. 81-1 47 67

Dr. Christian Dumpitak, Institut für Physikalische Biologie, F. 81-1 53 14

Dr. Jochen Lechner, Philosophisches Institut, F. 81-1 42 40

Dr. Guido J. Reiß, Institut für Anorganische Chemie und Strukturchemie,
F. 81-1 31 64

Vertretung der Landesassistentenkonferenz NRW:

Akad. Direktorin Dr. Hildegard Hammer, Institut für Angewandte Physik,
F. 81-13181

Studierendenschaft

Universitätsstr. 1, 40225 Düsseldorf, Gebäude 25.23
Sekretariat: F. 81-1 32 81, Sprechzeit: Mo. + Mi. 12–15 Uhr, Di + Do. 9–15 Uhr

Studierendenparlament (SP)

Das SP ist nach HG (Hochschulgesetz) das oberste beschließende Organ der Studierendenschaft. Es wird einmal im Jahr von allen Studierenden gewählt.

Präsidium:

SP-Präsident: Hanno Lemoine
stellv. SP-Präsident: Maximilian Meister

Allgemeiner Studierendenausschuss (ASTa)

Der ASTa (Allgemeiner Studierendenausschuss) wird vom Studierendenparlament (SP) auf ein Jahr gewählt und ist das höchste ausführende Organ der Verfassten Studierendenschaft. Er vertritt die Gesamtheit der Studierenden im Rahmen der gesetzlichen und satzungsmäßigen Befugnisse und ist auch für die Unterstützung jedes einzelnen Studierenden zuständig. Er wirkt mit bei der Studierendenförderung, sorgt für soziale Selbsthilfe, nimmt die hochschulpolitischen Interessen der Studierenden wahr und soll zur Förderung der politischen Bildung beitragen. Er unterhält internationale Studierendenbeziehungen, organisiert kulturelle Veranstaltungen und sorgt für ein Sportprogramm.

ASTa-Sprechstunden: Mo. bis Fr. 11 – 14 Uhr
ASTa-Vorsitzender: Dennis Heckendorf, F. 81-1 31 72
1. Stellv. Vorsitzender: Hannah Schade, F. 81-131 72
2. Stellv. Vorsitzender: Andre Moser, F. 81-1 31 72
Sekretariat: Ute Engel, F. 81-1 32 81,
Mo. + Mi. 12.00–15.00, Di. + Do. 9.00 – 15.00

Presse & Öffentlichkeitsreferat:
F. 81-1 32 90, Fax 81-1 23 73

Kulturreferat: F. 81-1 46 77
Sportreferat: siehe Seite 85
Fachschaftsreferat: F. 81-1 32 84
Frauenreferat: F. 81-1 35 31
*Lesbenreferat: F. 81-1 52 27
Sozialreferat: F. 81-1 32 83
Literaturreferat: F. 81-1 40 10
*Schwulenreferat: F. 81-1 52 83

Beauftragte(r) für Studierende mit Behinderung und/oder chronischer Erkrankung: siehe Seite 44
AusländerInnenreferat: F. 81-1 49 30
Finanzreferat: F. 81-1 32 73
Ökologiereferat: F. 81-1 32 82
Druckerei: F. 81-1 32 72
Referat für Internationales: F. 81-1 32 80

* Die Benennung erfolgte auf ausdrücklichen Wunsch des Allgemeinen Studierendenausschusses

Studierendengemeinden

Katholische Hochschulgemeinde

Als KHG, „Kirche an der Hochschule“, laden wir Studierende und Lehrende aller Düsseldorfer Hochschulen ein: zu Angeboten der Beratung, zu Gottesdiensten, zu Gespräch und Auseinandersetzung über unseren Glauben, zu Aktivitäten der Studienbegleitung und Freizeitgestaltung.

Sonntags feiern wir um 19 Uhr Eucharistie mit anschließendem offenen Treff; donnerstags ist um 19 Uhr Gottesdienst. Darüber hinaus gibt es in der Woche Gruppen und Einzelveranstaltungen, die sich mit Themen aus Glauben/Kirche, Hochschule, Gesellschaft und Kultur beschäftigen.

Ausführliche Programme erscheinen jeweils zu Beginn der Vorlesungszeit, sie liegen an den Hochschulen aus und werden im Internet publiziert.

Aktuelle Informationen sowie Anforderung des Semesterprogramms:

Katholische Hochschulgemeinde, Merowingerstr. 170, 40225 Düsseldorf
Telefon 02 11/9 34 92-0, Telefax 9 34 92-13,
E-Mail: khg@uni-duesseldorf.de; Internet: www.khg-duesseldorf.de
Hochschulpfarrer: Jürgen Hünten
Pastoralreferentin in der Hochschuleseelsorge: Anne Billion
Sekretariat: Mo. bis Fr. 9.00 bis 12.00 Uhr; Mo., Di., Do. 14.00 bis 16.00 Uhr

Evangelische Studentinnen- und Studentengemeinde

Als evangelische Hochschulgemeinde laden wir Studierende, Lehrende und Angehörige der Düsseldorfer Hochschulen zu Arbeitskreisen, Themenabenden und Festen in unsere Gemeinderäume in der Johannes-Weyer-Str. 7 ein. Sozialarbeiterin und Studierendenpfarrer sind Seelsorger/in und Gesprächspartner/in bei persönlichen Problemen. Für ausländische Studierende aus sog. Entwicklungsländern können in besonderen Situationen (z. B.: vor Prüfungen) finanzielle Beihilfen gewährt werden.

Aktuelle Informationen findet man auch in den Schaukästen der Hochschulgemeinden, in unseren Semesterprogrammen und auf unserer Homepage

Angeschlossen an die ESG ist ein Studierendenwohnheim mit 55 Plätzen und 3 Gästezimmern in der Graf-Recke-Str. im Stadtteil Grafenberg.

Johannes-Weyer-Str. 7, 40225 Düsseldorf, F. 02 11 / 34 62 68, Fax 9 34 76 62
e-mail: esg@uni-duesseldorf.de; www.esg-duesseldorf.de

Dietrich Spandick
Studierendenpfarrer

Renate Dörner Sprechstunden: nur nach telefonischer Vereinbarung
Sozialarbeiterin

Bürozeiten: Mo. 10–13 Uhr; Di. 10–16 Uhr; Mi. 10–13 Uhr; Do. 10–17.30 Uhr

Studentenwerk Düsseldorf – Anstalt des öffentlichen Rechts –

Universitätsstraße 1, 40225 Düsseldorf, Gebäude 21.12,
F 81-157 77, Internet: <http://www.studentenwerk-duesseldorf.de>
E-mail: info@studentenwerk-duesseldorf.de

Aufgabenstellung des Studentenwerks

Dem Studentenwerk Düsseldorf obliegt die soziale, wirtschaftliche, gesundheitliche und kulturelle Förderung der Studierenden an den vier Düsseldorfer Hochschulen und der Hochschule Niederrhein mit den Standorten Krefeld und Mönchengladbach. Zu diesem Zweck bewirtschaftet das Studentenwerk Mensen und Cafeterien, unterhält Wohnanlagen, vollzieht das Bundesausbildungsförderungsgesetz (BAföG), vergibt Studienabschlussdarlehen, bietet speziellen Versicherungsschutz, betreut Kinder studentischer Eltern in drei Kindertagesstätten oder hilft in Konfliktsituationen durch Sozialberatungsmaßnahmen. Im Zusammenwirken mit den Hochschulen und Hochschulstädtchen trägt das Studentenwerk wesentlich zur Verbesserung der Rahmenbedingungen für ein Hochschulstudium bei und beteiligt sich an der Gestaltung des Lebensraums Hochschule.

Das Studentenwerk ist eine rechtlich selbständige, landesunmittelbare Einrichtung, seine Wirtschaftsführung richtet sich nach kaufmännischen Grundsätzen, es ist gemeinnützig tätig. Sozialauftrag, Zuständigkeit der Organe und Finanzierung des Studentenwerks sind gesetzlich festgelegt. Die rechtliche Grundlage für die Arbeit des Studentenwerks beruht auf dem „Gesetz über die Studentenwerke im Lande Nordrhein-Westfalen“ vom 27. Februar 1974, zuletzt geändert durch Gesetz vom 3. September 2004. Die geltende Satzung des Studentenwerks wurde vom Verwaltungsrat am 6. Dezember 2004 beschlossen.

Das Studentenwerk finanziert seine Ausgaben zu einem wesentlichen Teil aus eigenen Einnahmen, wie Wohnheimmieten oder Verkaufserlöse aus den Gastronomiebetrieben. Der Finanzierung der gesetzlichen Aufgaben dienen ebenso der Landeszuschuss und der Sozialbeitrag der Studierenden. Dieser Solidarbeitrag wird bei der Einschreibung oder Rückmeldung von der Hochschule für das Studentenwerk erhoben, er beträgt auf Grund der Beitragsordnung derzeit 73,20 € pro Semester.

Organe:

Verwaltungsrat:
Geschäftsführer:

Vorsitzender: N. N.
Zehetner, Frank

Verwaltungsrat:

Die Zusammensetzung des Verwaltungsrates war bei Redaktionsschluss noch nicht bekannt.

Personalrat des Studentenwerks Düsseldorf:

Personalratsvorsitzender: Heribert Nauen
Mensa, Obergath 73, 47805 Krefeld, F. 0 21 51 - 53 72 50

Hauptverwaltung

Die Hauptverwaltung des Studentenwerks befindet sich im Gebäude 21.12, Universitätsstraße 1
Geschäftszeit: montags bis freitags von 9.00 Uhr bis 16.00 Uhr
Kassenstunden: montags bis freitags von 9.30 Uhr bis 12.00 Uhr

Geschäftsführer

Frank Zehetner, Ebene 02, Raum 01, F. 81-1 32 98,
E-Mail: geschaeftsfuehrung@studentenwerk-duesseldorf.de

Assistentin des Geschäftsführers

Astrid Pfahl, Ebene 02, Raum 02, F. 81-1 32 98,
E-Mail : geschaeftsfuehrung@studentenwerk-duesseldorf.de

Info-Point

Alexandra Esser, Ebene 00, F. 81-1 57 77,
E-Mail : info@studentenwerk-duesseldorf.de
Öffnungszeiten: montags bis donnerstags von 8.00 Uhr bis 16.30 Uhr
und freitags von 8.00 Uhr bis 15.00 Uhr

Abteilung Studentisches Wohnen

Leiter: Heinz-Walter Pfeiffer, Ebene 00, Raum 00.01, F. 81-1 32 87
Kfm. Vertretung: Gabriele Heise, Ebene 00, Raum 00.02, F. 81-1 41 17

Sekretariat:

Stefanie Bücken, Ebene 00, Raum 00.07, F. 81-1 30 39,
E-Mail : buecker@studentenwerk-duesseldorf.de

Information:

Info-Point, F. 81-1 57 77, Fax 81-1 57 78
oder unter www.studentenwerk-duesseldorf.de

Bewerbung:

Einen Aufnahmeantrag können Sie an den Terminals in der Geschäftsstelle des Studentenwerks (Gebäude 21.12) oder online unter www.studentenwerk-duesseldorf.de stellen.

Vermietung:

Sprechzeiten: montags und donnerstags von 9.00 Uhr bis 12.00 Uhr

Frau Leven, F. 81-1 56 26, Ebene 00, Raum 00.21

Wohnanlagen:

D - Strümpellstraße 6 (mod.)	mit	8	Vierraumwohnungen
D - Strümpellstraße 6 (mod.)	mit	14	Doppelappartements
D - Brinckmannstr. 13-13b, 17-17b	mit	448	Einzelappartements
D - Brinckmannstr. 13-13b, 17-17b	mit	20	Zweiraumwohnungen

Frau Faber-Hilgers, F. 81-1 32 89, Ebene 00, Raum 00.22

Wohnanlagen:

D - Gurlittstraße 14	mit	1	Dreiraumwohnung
D - Gurlittstraße 14 + 18	mit	211	Einzelappartements
D - Gurlittstraße 16	mit	8	Einzelappartements
D - Gurlittstraße 16	mit	32	Zweiraumwohnungen
D - Bittweg 107-111	mit	30	Einzelappartements
D - Bittweg 107-111	mit	6	Großraumappartements
D - Bittweg 107-111	mit	6	Zweiraumwohnungen

D - Bittweg 107-111	mit	18 Dreiraumwohnungen
D - Bittweg 124	mit	120 Doppelapartments

Frau Berlitz, F. 81-1 32 86, Ebene 00, Raum 00.23
Wohnanlagen:

D - Universitätsstraße 1	mit	414 Einzelappartements
D - Himmelgeister Str. 250-252+262-264	mit	23 Zweiraumwohnungen
D - Himmelgeister Str. 250-252+262-264	mit	23 Dreiraumwohnungen
D - Ernst-Derra-Straße 41-49	mit	58 Ein- bzw. Eineinhalbraumwohnungen
D - Ernst-Derra-Straße 41-49	mit	13 Zweiraumwohnungen
D - Ernst-Derra-Straße 41-49	mit	11 Dreiraumwohnungen

Frau Fritz, F. 81-1 33 76, Ebene 00, Raum 00.19
Wohnanlagen:

D - Strümpellstraße 6	mit	40 Einzelzimmern
D - Strümpellstraße 6/Bittweg 1	mit	71 Einzelzimmern
D - Strümpellstraße 6/Bittweg 1	mit	120 Einzelzimmern
D - Universitätsstraße 66-70	mit	3 Einzelappartements (Gästewohnungen)
D - Universitätsstraße 66-70	mit	4 Zweiraumwohnungen (Gästewohnungen)
D - Universitätsstraße 66-70	mit	4 Dreiraumwohnungen (Gästewohnungen)
D - Universitätsstraße 66-70	mit	1 Zweiraumwohnung (Gästewohnung)
D - Universitätsstraße 1	mit	1 Zweiraumwohnung (Gästewohnung)
D - Strümpellstraße 4	mit	1 Einzelappartement
D - Strümpellstraße 4	mit	22 Zweiraumwohnungen
D - Strümpellstraße 4	mit	8 Vierraumwohnungen
D - Strümpellstraße 4	mit	2 Zweiraumateliers

Frau Nigetiet, F. 81-1 23 64, Ebene 00, Raum 00.15
Wohnanlagen:

D - Kaiserswerther Str. 288-294	mit	8 Achtraumwohnungen
KR - Vennfelder Straße 10	mit	20 Einzelappartements, davon 1 behindertengerecht
KR - Vennfelder Straße 10	mit	58 Zweiraumwohnungen
KR - Vennfelder Straße 10	mit	18 Dreiraumwohnungen
KR - Obergath 211-215/Gladb. Str. 346	mit	5 Dreiraumwohnungen
KR - Obergath 211-215/Gladb. Str. 346	mit	25 Vierraumwohnungen
KR - Obergath 211-215/Gladb. Str. 346	mit	2 Einzelappartements

Frau Stiller, F. 81-1 33 40, Ebene 00, Raum 00.20
Wohnanlagen:

D - Universitätsstraße 60-82	mit	60 Einzelappartements
D - Universitätsstraße 60-82	mit	53 Zweiraumwohnungen
D - Universitätsstraße 60-82	mit	66 Dreiraumwohnungen
D - Otto-Hahn-Straße 108-118	mit	1 Einzelappartement
D - Otto-Hahn-Straße 108-118	mit	53 Doppelappartements
D - Otto-Hahn-Straße 108-118	mit	34 Dreiraumwohnungen
D - Otto-Hahn-Straße 108-118	mit	2 behindertengerechten Dreiraumwohnungen

Frau Schau, F. 81-1 19 65, Ebene 00, Raum 14
Wohnanlagen:

MG - Hubertusstraße 149	mit	246 Einzelzimmern
MG - Hubertusstraße 149	mit	3 Einzelappartements
MG - Hubertusstraße 149	mit	3 Doppelappartements
MG - Rheydter Straße 254a	mit	70 Einzelzimmern

Herr Andersch, F. 34 81 81, Kopernikusstraße 78
 D – Kopernikusstraße 78 mit 100 Einzelzimmern

Private Zimmer- und Wohnungsangebote erhalten Sie am Info-Point.

Gastronomiebetriebe

Leiter: Rolf Rumpf, Gebäude 21.11, Raum 24, F. 81-1 33 25,
 e-mail: rumpf@studentenwerk-duesseldorf.de

Folgende Mensen und Essenausgabestellen stehen zur Verfügung:

Universitätsmensa	Gebäude 21.11
campus-vita	Gebäude 21.11
Essenausgabe-Süd	Gebäude 25.21
Eiskellerstraße 1	Mensa Kunstakademie Düsseldorf
Georg-Glock-Straße 15	Mensa Fachhochschule Düsseldorf
Krefeld, Frankenring 20	Mensa Hochschule Niederrhein
Krefeld, Obergath 73	Mensa Hochschule Niederrhein
Mönchengladbach, Rheydter Str. 325	Mensa Hochschule Niederrhein

Essenausgabe während des Semesters:

montags bis freitags von 11.30 Uhr bis 14.15 Uhr

Essenausgabe während der Semesterferien:

montags bis freitags von 11.30 Uhr bis 14.00 Uhr

Das campus vita bietet auch nach den Vorlesungen von 17.00 bis 21.00 Uhr abwechslungsreiche italienische Küche. Gekocht wird vor Publikum: Pasta, Pizza und Grillites werden vor Ihren Augen zubereitet. Die Zutaten können Sie selbst aussuchen. Von der Wahl der Pasta bis zum Servieren vergehen etwa drei Minuten. Ein umfangreiches Angebot an der Getränkebar sowie Antipasti und Dolci runden das italienische Erlebnis ab. Nicht nur die Frische ist Grund für die Attraktivität. Mit dem innovativen, bequemen Bezahlssystem per Chipkarte kann sich der Gast seinen Aufenthalt im vita ganz individuell einteilen, bezahlt wird erst beim Verlassen des Restaurants.

Schnell, einfach und bargeldlos bezahlen Sie mit der MensaCard, die Sie an den Cafeteria- und Büfettkassen erwerben und wieder zurückgeben können. In der Universitätsmensa, dem Restaurant, der Essenausgabe Süd, der Cafeteria in der Phil. Fakultät und in allen Mensen in den Außenstellen befinden sich ein oder mehrere Aufwerter, an denen Sie Ihre Karte bis zu einem Betrag von 50,00 Euro „aufladen“ können.

Gebäude und Öffnungszeiten der Cafeterien:

		während des Sem.	Semesterferien
Café Bistro Uno	Geb. 21.11	Mo.–Do.	8.00–17.00
		Fr.	8.00–15.00
Cafeteria	Geb. 23.11	Mo.–Do.	8.00–17.00
		Fr.	8.00–15.00
Cafeteria Phil.-Fakultät	Geb. 22.02	Mo.–Do.	8.00–17.00
		Fr.	8.00–15.00
Cafeteria Med. Fakultät	Geb. 25.31	Mo.–Do.	8.00–17.00
		Fr.	8.00–15.00
Cafeteria Math.-Nat. Fakultät	Geb. 24.21	Mo.–Do.	8.00–17.00
		Fr.	8.00–15.00
Cafeteria Sozialwissenschaften	Geb. 24.21	Mo.–Fr.	8.00–15.00
		Mo.–Do.	8.00–15.30
Cafeteria Robert-Schumann HS	Geb. 24.21	Mo.–Do.	8.00–15.30
		Fr.	8.00–14.00



Amt für Ausbildungsförderung (BAföG)

Leiterin: Monika Zerbin, Hauptstelle Düsseldorf, Universitätsstraße 1, Gebäude 21.12, Ebene 01, Sammelnummer 81-13381
E-Mail: bafoegamt@studentenwerk-duesseldorf.de

Öffnungszeiten:

montags von 10.00 bis 13.00 Uhr
dienstags von 13.00 bis 15.00 Uhr
donnerstags von 10.00 bis 13.00 Uhr.

Die Antragsunterlagen zum BAföG liegen abholbereit im Gebäude 21.12 aus. Das Einreichen der Formblätter sollte möglichst persönlich erfolgen. Eine fachgerechte Beratung und Hilfestellung beim Ausfüllen der Vordrucke wird gerne geleistet. Anträge auf Weiterförderung sind jeweils zwei Monate vor dem Ende des Bewilligungszeitraumes zu stellen, um die Anschlusszahlung nicht zu gefährden. Wichtiger Hinweis: Ausbildungsförderung wird weiterhin innerhalb der Regelstudienzeit je zur Hälfte in Form eines Zuschusses und eines unverzinslichen Darlehens gewährt; Bankdarlehen sind in bestimmten Ausnahmefällen möglich. Es wird empfohlen, den Anspruch auf Erhalt von Ausbildungsförderung stets durch eine Antragstellung prüfen zu lassen. Die ratenweise Rückzahlung des unverzinslichen Darlehensanteils wird fünf Jahre nach dem Ende der Förderungshöchstdauer (Regelstudienzeit) erwartet, in bestimmten Fällen ist ein Teilerlass des Darlehens möglich. Das Bankdarlehen ist zu einem früheren Zeitpunkt zurückzuzahlen.

DAKA – Studiendarlehen

Die Darlehenskasse der Studentenwerke im Land Nordrhein-Westfalen e.V. (DAKA) hat es sich zur Aufgabe gemacht, finanziell bedürftige Studierende in der Studienabschlussphase durch die Bereitstellung eines Darlehens wirksam zu unterstützen. Ziel hierbei ist, ein erfolgreicherer Examen sicherzustellen, frei von Belastungen infolge von Jobs und Nebentätigkeiten zur Lebensunterhaltssicherung. Die Darlehenskasse vergibt zinslose Studienabschlussdarlehen in einem Gesamtwert bis zu 7 500 Euro pro Studierenden, in Sonderfällen bis zu 12 500 Euro. Studienabschlussdarlehen werden üblicherweise in monatlichen Raten überwiesen, die einzelne Förderrate kann bis zu 1 000 Euro betragen. Der maximale Auszahlungszeitraum beträgt 18 Monate.

Um ein günstiges DAKA-Darlehen zu erhalten, müssen Studierende folgende Voraussetzung erfüllen: Sie sind an einer Düsseldorfer Hochschule oder der Hochschule Niederrhein immatrikuliert, Sie haben die Studienabschlussphase erreicht, Sie sind finanziell auf Direkthilfe angewiesen und Sie können einen Bürgen als Sicherheit stellen; bei Darlehen von mehr als 7 500 Euro müssen Sie einen zweiten Bürgen stellen.

Die DAKA-Mittel sind in ihrer Gesamtheit begrenzt. Es besteht grundsätzlich kein Rechtsanspruch auf die Gewähr eines DAKA-Darlehen.

Als Ansprechpartnerin steht im Amt für Ausbildungsförderung Karin Polzen-Wolters, F. 81-1 33 81 zur Verfügung. Sprechzeiten sind mittwochs in der Zeit von 14 bis 16 Uhr sowie nach telefonischer Terminvereinbarung.

Soziale Dienste für Studierende

Sozialberatung

Das soziale Hilfsangebot des Studentenwerks ist kostenlos und richtet sich an alle Studierenden der Hochschulen in Düsseldorf sowie der Hochschule Niederrhein in Krefeld und Mönchengladbach.

Der Soziale Dienst versteht sich als Ergänzungsangebot zu den bereits bestehenden Beratungsstellen der Universität oder anderer Einrichtungen und arbeitet kooperativ mit diesen zusammen.

Neben der allgemeinen Information über die sozialen Leistungen des Studentenwerks und der persönlichen Beratung in schwierigen Lebenssituationen ist der Soziale Dienst oftmals erste Anlaufstelle für Fragen und Probleme rund um das Studium. Alle Informationen werden selbstverständlich vertraulich behandelt.

Die Beratung des Sozialen Dienstes konzentriert sich im Wesentlichen auf die folgenden Themenschwerpunkte:

- Studierende mit Kind
- Familiäre und psychische Probleme
- Finanzielle Notlagen
- Sozialrechtliche Fragen
- Ausländische Studierende

Sollten wir selbst einmal nicht in der Lage sein, Ihnen die Hilfestellung zu geben, die Sie benötigen, vermitteln wir Sie an entsprechende Stellen weiter, wie zum Beispiel an die psychologische Beratungsstelle, die Studien- oder Rechtsberatung.

Ansprechpartner

Judith Weiskircher

Geb. 21.12, Ebene 00, Raum 16

Tel.: 81-1 53 41

Fax: 81-1 57 78

sozialberatung@studentenwerk-duesseldorf.de

Die Sprechzeiten sind Montag und Mittwoch von 09.00 Uhr bis 12.00 Uhr sowie Dienstag von 12.30 Uhr bis 14.30 Uhr.

Kinderbetreuung

Das Studentenwerk Düsseldorf ist Träger von vier Kindertagesstätten. Die „Kleinen Strolche“, die „Grashüpfer“ und das „Abenteuerland“ in Düsseldorf sowie die „Campus-Zwerge“ in Mönchengladbach bieten insgesamt 185 Kindertagesstättenplätze. Die Einrichtungen nehmen Kinder im Alter von vier Monaten bis zum Schuleintritt auf. Die Kleinen werden von pädagogischen Fachkräften in je drei bzw. zwei altersgemischten Gruppen betreut.

Der Soziale Dienst des Studentenwerks informiert schwangere Studentinnen und studierende Eltern über ihre Rechte, finanzielle Beihilfen sowie Betreuungseinrichtungen für Kleinkinder. Auch mit persönlichen Schwierigkeiten können Sie sich an uns wenden.

Kindertagesstätten des Studentenwerks Düsseldorf

Familienzentrum „Kleine Strolche“

Das 600 qm große Familienzentrum verfügt über großzügig geschnittene Räumlichkeiten u.a. eine eigene Turnhalle und zwei Sinnesräume. Das 1500 qm große Außen-gebäude ist mit zwei Klettergerüsten, einer großen Nestschaukel, einer Wassermatschbahn und verschiedenen Kinderfahrzeugen ausgestattet.

Das pädagogische Fachteam der „Kleinen Strolche“ setzt sich aus einer Leiterin und zehn pädagogischen Fachkräften zusammen. Die Fachkräfte verfügen über verschiedene Zusatzqualifikationen wie z.B. Montessori-Diplom, heilpädagogische Zusatzausbildung, Zertifizierung zur psychologischen Beraterin etc. Außerdem haben alle Fachkräfte die Übungsleitersonderausbildung „Bewegungserziehung im Kleinkind- und Vorschulalter“ absolviert.

In drei Gruppen werden insgesamt 51 „kleine Strolche“ im Alter von vier Monaten bis zum Schuleintritt betreut. Je drei Fachkräfte und eine Kinderpflegerin bzw. drei Erzieherinnen betreuen in der „Sonnengruppe“, der „Mondgruppe“ und der „Sternengruppe“ je 17 Kinder.

Die pädagogische Arbeit basiert auf dem situativen Ansatz, der eine lebensnahe Bildung und Erziehung des Kindes ermöglicht. Das Familienzentrum „Kleine Strolche“ ist die zweite externe Tageseinrichtung für Kinder in Düsseldorf, die vom Landes-SportBund das Zertifikat „Anerkannter Bewegungskindergarten des LandesSport-Bundes Nordrhein-Westfalen“ verliehen bekommen hat.

Das Familienzentrum ist Montag, Mittwoch, Donnerstag und Freitag von 7.30 Uhr bis 17.30 Uhr und Dienstag von 7.30 Uhr bis 16.00 Uhr geöffnet. Die Möglichkeit zur Besichtigung der Kindertagesstätte und zur Anmeldung Ihrer Kinder haben Sie jeden Dienstag in der Zeit von 14.00 Uhr bis 15.00 Uhr (telefonische Voranmeldung).

Kontakt

Familienzentrum „Kleine Strolche“

Tanja van Schravendijk

Universitätsstraße 1a

40225 Düsseldorf

Tel.: 02 11 - 3 36 82 50

Fax: 02 11 - 3 36 82 49

kleinestrolche@studentenwerk-duesseldorf.de

Kindertagesstätte „Grashüpfer“

Die Kindertagesstätte verfügt über eine Einrichtungsfläche von 730 m² und ein großzügiges Außengelände von 900 m² zum Spielen und Toben. Eine eigene Turnhalle bietet Raum und Möglichkeit zu regelmäßigen Bewegungsangeboten und wird von den Kindern als Bewegungsbaustelle genutzt.

Betreuung

Die Kita hat drei Gruppen, zwei Düsseldorfer und eine integrative Gruppe mit insgesamt 49 Betreuungsplätzen für Kinder im Alter von vier Monaten bis zur Einschulung. In den beiden Düsseldorfer Gruppen werden jeweils 17 Kinder und in der integrativen Gruppe werden 15 Kinder, davon vier Kinder mit einer Behinderung, ab dem ersten Lebensjahr, betreut. Die vier Kinder mit einer Behinderung nehmen nach Ihren Interessen und Möglichkeiten an allen Aktionen und Aktivitäten der Kindertagesstätte teil. Gezielte Förder- und Therapiemaßnahmen werden in den Kita Alltag fließend integriert und durch zusätzlich eingestellte, pädagogisch geschulte Fachkräfte durchgeführt. Analog der Anpassung der einzelnen Angebote an die verschiedenen Altersstrukturen der Kinder, findet eine Abstufung der Anforderungen entsprechend den unterschiedlichen Fähigkeiten und Fertigkeiten der Kinder statt. Während z.B. ein älteres Kind mit

der Schere ausschneidet, benutzt ein jüngeres Kind die Prickelnadel und ein Kind mit einer Behinderung führt die Bastelaktion z.B. mit Unterstützung der pädagogischen Fachkraft durch. Wichtig ist, dass allen Kinder die Möglichkeit gegeben wird, an den Aktionen teilzunehmen und zu einem für sich zufrieden stellenden Ergebnis zu gelangen.

Personal

Das pädagogische Fachteam setzt sich aus neun pädagogischen Fachkräften, einer Anerkennungspraktikantin, einer freigestellten Leitung sowie einer Logopädin und Physiotherapeutin zusammen. Die Gruppenleitung der integrativen Gruppen verfügt über eine heilpädagogische Zusatzausbildung. Neben der intensiven Förderung der Kinder mit einer Behinderung bietet die Kita auch Sprach- und Bewegungsangebote für alle Kinder im Haus an. Die Mitarbeiterinnen und Mitarbeiter bilden sich regelmäßig fort.

Die Beratung für Studierende mit einer Behinderung oder chronischen Erkrankung des Studentenerwerbs Düsseldorf bietet fachliche Beratung bei allen Fragen zu gesetzlichen Vorschriften, Rechten und Belangen von Menschen mit einer Behinderung oder chronischen Erkrankung und steht den pädagogischen Fachkräften und Eltern fachlich unterstützend zur Seite.

Das pädagogische Konzept

Die pädagogische Arbeit basiert auf dem situativen Ansatz, der eine lebensnahe Bildung und Erziehung des Kindes ermöglicht. Die Fachkräfte nehmen das Kind mit seiner Offenheit, Neugier, seinen Stärken und Schwächen, seinem kulturellen, sozialen und familiären Hintergrund sowie seinen Bedürfnissen und Gefühlen an. Sie fördern die soziale, emotionale, motorische, kreative und kognitive Entwicklung der Kinder über verschiedene Spiel-, Bewegungs-, und Wahrnehmungsangebote und Aktivitäten. Die Kinder erwerben und erproben so im täglichen Miteinander verschiedene Kompetenzen in wichtigen Lern- und Lebensbereichen. Die Förderung der Bewegung als elementarer Bestandteil der physischen und psychischen Entwicklung des Kindes ist ein grundlegender Schwerpunkt der Arbeit. Kreative, bewegungspädagogische Angebote unterstützen eine ganzheitliche Persönlichkeitsentwicklung. Das über die Bewegungserfahrung gesteigerte Selbstvertrauen wirkt sich positiv auf alle anderen Verhaltensbereiche aus. Was Kinder „begreifen“ sollen, müssen sie einmal „greifen“ können. Sie lernen so eigene Fähigkeiten und Grenzen kennen und entwickeln die Voraussetzungen für Selbstsicherheit und Selbstvertrauen.

Im Hinblick auf eine ganzheitliche Betrachtung jedes Kindes wird auch ein Kind mit einer Behinderung in seiner Ganzheit und Individualität erachtet. Ein Kind mit einer Behinderung benötigt Unterstützung und Förderung in den Bereichen und in den Handlungen, die durch die Behinderung entwicklungsverzögert, blockiert oder fehlend sind. Das Kind wird individuell wie alle anderen Kinder gefördert und entsprechend seinen Fähigkeiten und Fertigkeiten positiv ermutigt und bestätigt. So haben z.B. Kinder mit einer geistigen Behinderung oft ein sehr großes Interesse und eine gute Begabung im musischen und kreativen Bereich.

Die neue Kita „Grashüpfer“ strebt die Zertifizierung zum Familienzentrumsverbund für den Bereich der Kinder und Familien auf dem Campus an. Durch zusätzliche Beratungsräume und einen großen Veranstaltungssaal werden zusätzliche Beratungs- und Bildungsangebote für interessierte Eltern und Kinder auf dem Campus und in der umliegenden Wohngegend angeboten.

Ernährung

Ein abwechslungsreiches Essenangebot mit Frühstück, Mittagessen und Obst am Nachmittag sorgt für eine ausgewogene Ernährung.

Öffnungszeiten

Die Kindertagesstätte ist Montag und Mittwoch bis Freitag von 07:30 bis 17:30 Uhr sowie Dienstag von 07:30 bis 16:00 Uhr geöffnet.

Anmeldung

Die Möglichkeit zur Besichtigung der Kindertagesstätte und zur Anmeldung Ihrer Kinder haben Sie jeden Dienstag in der Zeit von 14:00 bis 15:00 Uhr (telefonische Voranmeldung).

Kontakt

Kindertagesstätte „Grashüpfer“
Tanja van Schravendijk
Am Stoffeler Broich
40225 Düsseldorf
Tel. 81-1 53 41
E-Mail: weiskircher@studentenwerk-duesseldorf.de
www.studentenwerk-duesseldorf.de

Kindertagesstätte „Abenteuerland“

In der großzügig konzipierten Einrichtung stehen den Kindern und pädagogischen Fachkräften im Innen- und Außenbereich rund 1500 qm zur Verfügung, u.a. sind eine eigene Turnhalle, mehrere Spielbereiche in den Gruppen und im Flur sowie eine Bücherei vorhanden. Das große Außengelände bietet viel Freiraum zum Klettern, Matschen, Toben, Experimentieren und Spielen. Es ist mit abwechslungsreichen Spielgeräten ausgestattet.

Die Kindertagesstätte befindet sich fünf Autominuten vom Campusgelände entfernt.

Das pädagogische Fachteam des „Abenteuerlandes“ setzt sich aus einer freigestellten Leiterin und neun pädagogischen Fachkräften zusammen. Darüber hinaus ist eine Sozialpädagogin als Leitung freigestellt und eine gruppenübergreifende Fachkraft verstärkt das Team.

In drei Gruppen werden insgesamt 50 Kinder im Alter von vier Monaten bis zum Schuleintritt betreut. Die Gruppen „Schatzinsel“ und „Piraten“ nehmen je 15 Kinder im Alter von vier Monaten bis zum Schuleintritt auf, die von je drei Fachkräften betreut werden. In der Gruppe „Zauberwald“ werden 20 Kinder im Alter von drei bis zum Schuleintritt von zwei Fachkräften und einer Anerkennungspraktikantin betreut. Die pädagogische Arbeit basiert auf dem ganzheitlichen und situativen Ansatz. Im täglichen Ablauf werden den Kindern unterschiedlichen Alters- und Entwicklungsstadiums größtmögliche Aufmerksamkeit und Zuwendung gegeben; hierzu gehören die individuelle Förderung der Sinne, des Sozialverhaltens sowie der Gesamtpersönlichkeit.

Die Kindertagesstätte ist Montag, Mittwoch, Donnerstag und Freitag von 7.30 Uhr bis 17.30 Uhr und Dienstag von 7.30 bis 15.30 Uhr geöffnet. Die Möglichkeit zur Besichtigung der Kindertagesstätte und Anmeldung Ihrer Kinder haben Sie jeden Dienstag in der Zeit von 14.00 bis 15.00 Uhr.

Kontakt

Kindertagesstätte „Abenteuerland“
Sabine Niemeyer
Ernst-Abbe-Weg 50
40589 Düsseldorf
Tel.: 02 11 - 7 59 93 29
Fax: 02 11 - 9 76 48 78
abenteuerland@studentenwerk-duesseldorf.de

Soziale Dienste für Studierende

Beratung Studienfinanzierung

Die Finanzierung des Lebensunterhalts während eines Studiums soll nach dem Willen des Gesetzgebers in Deutschland wesentlich durch die Eltern oder das BAföG erfolgen, aber in vielen Fällen reicht die Förderung nicht aus oder die Eltern sind nicht dazu in der Lage, ein ausreichendes Budget zur Verfügung zu stellen.

Eine günstige Möglichkeit bieten Bildungskredite oder für Studierende, die sich in der Studienabschlussphase befinden, DAKA-Darlehen. Im Zuge der Einführung von Studiengebühren drängen zunehmend private Anbieter auf den Markt. Damit Studierende in der Fülle der Finanzierungsmöglichkeiten den Überblick behalten, bietet das Studentenwerk eine Studienfinanzierungsberatung an.

In der Beratung werden u.a. folgende Fragen angesprochen:

mit welchen Ausgaben habe ich während des Studiums zu rechnen?

ist meine Budgetplanung realistisch?

habe ich einen Anspruch auf BAföG?

welche weiteren Finanzierungshilfen gibt es?

wie finanziere ich die Studiengebühren?

welche Darlehensangebote passen zu meinem Finanzierungsbedarf?

Zur Vermeidung von Wartezeiten ist eine Terminvereinbarung empfehlenswert. Zur Absprache wenden Sie sich bitte an Markus Schardin, Tel.: 0211/81-1 33 78, finanzierungsberatung@studentenwerk-duesseldorf.de. Sprechzeiten sind Montag und Mittwoch von 11.00 Uhr bis 12.30 Uhr sowie nach vorheriger telefonischer Vereinbarung.

Beratung behinderter und chronisch kranker Studierender

Ziel des Services ist, studienrelevante Fragen zu beantworten, möglichen Hilfebedarf zu ermitteln und wenn möglich, sofort Abhilfe zu schaffen. Das Studentenwerk möchte mit seinem Angebot behinderte Studierende bei der Bewältigung ihres Studiums unterstützen und dazu beitragen, den Studienalltag für behinderte Studierende im Sinne einer Chancengerechtigkeit zu verbessern.

Es werden u.a. folgende Fragen behandelt:

- Studienplanung und Einschätzung des persönlichen Hilfebedarfs
- Finanzierung des Studiums und des behinderungsbedingten Mehrbedarfs
- Beantragung und ggf. Befürwortung von Stipendien
- zu Nachteilsausgleichsregelungen im Studium bzw. bei Prüfungen
- Erledigung von Schwerbehindertenangelegenheiten
- Koordination von psychosozialer und praktischer Betreuung
- Initiierung von Kontakten (Behindertenbeauftragter, Studienberatung, Dozenten)
- Weitergabe von Informationen und Neuerungen
- Unterstützung bei Korrespondenz und Telefonaten etc.

Zur Vermeidung von Wartezeiten ist eine Terminvereinbarung empfehlenswert. Zur Absprache wenden Sie sich bitte an Roland Schmiedel, Tel.: 0211/81-1 13 23, behindertenberatung@studentenwerk-duesseldorf.de. Sprechzeiten sind Montag und Mittwoch von 13.30 Uhr bis 15.30 Uhr.

Serviceleistungen

Herausgabe der Broschüre „Studieren in Düsseldorf, Krefeld und Mönchengladbach“ mit Informationen zum Studium, Wissenswertes zu den Hochschulen, einem Überblick über die Serviceleistungen des Studentenwerks sowie zahlreiche Hilfs- und Beratungsangebote. „Studieren in Düsseldorf, Krefeld und Mönchengladbach“ wird zu jedem Wintersemester aktualisiert und kostenlos verteilt.

Aktuelle Informationen auf der Homepage (www.studentenwerk-duesseldorf.de)

Organisation des Deutsch-Französischen Studierendenaustausches

Ausstellung des Deutsch-Französischen Sozialausweises

Ausstellung des internationalen Studierendenausweises (ISIC)

Tutorenbetreuung (individuelle Beratung und Betreuung, Angebot interkultureller Veranstaltungen)

Private Unfallversicherung

Krankenversicherung für ausländische Studierende

Fotokopien und amtliche Beglaubigungen (zu beglaubigende Dokumente müssen in deutscher Sprache eingereicht werden)

Organisation von Workshops für Examenskandidaten zum Verfassen wissenschaftlicher Arbeiten

Internationales/Kultur

Kreative und innovative Kulturprojekte fördern die Begegnung und Kommunikation zwischen den verschiedenen Nationalitäten. Aus diesem Grund organisiert das Studentenwerk vielseitige Veranstaltungen zur Förderung des internationalen Austausches und der kulturellen Interessen. Hierzu gehören internationale Studierendenaustauschprogramme (CROUS Nantes und Politechnika Warschau), Begrüßungsveranstaltungen für ausländische Studierende, Theaterprojekte, Ausstellungen, Exkursionen, kulturelle Veranstaltungsreihen und Lesungen.

Beratung und Vermittlung von Versicherungen für ausländische Studierende während ihres Sprachkurses.

Bei Fragen und für weitere Informationen wenden Sie sich bitte an Kamila Chlebnikow, Gebäude 21.12, Ebene 01, Raum 01.03, Universitätsstraße 1, 40225 Düsseldorf, Tel.: 0211/81-1 50 83, interkult@studentenwerk-duesseldorf.de.

Internationaler Studierendenausweis (ISIC)

Der ISIC ist der einzige international anerkannte Nachweis des Studierendenstatus mit der Anerkennung und Förderung durch die UNESCO und die EU und bietet Zugang zu einem weltweiten Netzwerk der ISICommunity in über 100 Ländern mit jährlich 4 Mio. Nutzern.

Der Ausweis ermöglicht ungezählte Ermäßigungen weltweit, preiswerte flexible Flugtickets und Bus- und Bahnreisen.

Vollzeitstudierende erhalten den ISIC nach Antragstellung. Dem Antrag müssen folgende Unterlagen beigefügt werden: Nachweis des Status des Vollzeitstudierenden (Studierendenausweis), Personalausweis oder Reisepass und ein Passfoto.

Der ISIC kostet 12,00 Euro und gilt vom 1.9. dieses Jahres bis zum 31.12. des kommenden Jahres (maximal 16 Monate).

Ausgabestelle und weitere Informationen

Studentenwerk Düsseldorf
Info-Point
Gebäude 21.12
Universitätsstraße 1
40225 Düsseldorf
Tel.: 02 11 / 91-1 57 77
info@studentenwerk-duesseldorf.de

Wissenswertes rund um den ISIC finden Sie unter www.isic.de

1

Deutsch-französischer Sozialausweis

Deutsche Studierende, die nach Frankreich fahren, sollten die Vergünstigungen nutzen, die ihnen der Deutsch-Französische Sozialausweis der Studentenwerke bietet.

1980 wurde auf Anregung des Deutschen Studentenwerks (DSW) und des „Centre National des Œuvres Universitaires et Scolaires“ (CNOUS) zwischen den Regierungen der Bundesrepublik Deutschland und der Französischen Republik eine Vereinbarung über die Schaffung einer deutsch-französischen Berechtigungskarte, auch „Deutsch-Französischer Sozialausweis“ genannt, für deutsche und französische Studierende getroffen. Der Ausweis ermöglicht deutschen und französischen Studierenden unter 35 Jahren die Dienstleistungen der Studentenwerke bzw. des „Centre Régional des Œuvres Universitaires et Scolaires“ (CROUS) im jeweiligen Nachbarland in Anspruch zu nehmen.

Über die Leistungen informiert eine vom Deutschen Studentenwerk herausgegebene Broschüre mit dem Titel „Reiseinformationen der Studentenwerke in Frankreich“.

Sie enthält ein Verzeichnis der französischen Hochschulstädte, in denen die CROUS-Einrichtungen unterhalten, in denen die deutschen Gäste die gleichen vergünstigten Tarife in Anspruch nehmen können wie französische Studenten und verweist auf Kultur und Freizeitmöglichkeiten, die für die Studenten während des Frankreichaufenthaltes von Interesse sein können. Zu den Orten, in denen die französischen Studentenwerke Übernachtungsmöglichkeiten anbieten, gehören so attraktive Reiseziele wie Paris, Caen, Bordeaux, Toulouse, Aix-en-Provence, Nizza und natürlich Nantes, die Stadt an der Loire/Atlantique. Die Broschüre ist für 1,00 Euro und der Deutsch-Französische Sozialausweis für 2,20 Euro erhältlich. Für den Ausweis benötigen Sie ein Passfoto und Ihre Immatrikulationsbescheinigung.

Ausgabestelle und Information

Studentenwerk Düsseldorf
Info-Point
Universitätsstraße 1
40225 Düsseldorf
Tel.: 02 11 / 81-1 57 77
info@studentenwerk-duesseldorf.de

Krankenversicherung für ausländische Studierende und deutsche Studierende im Ausland

Das Studentenwerk Düsseldorf hat in Zusammenhang mit der Care Concept AG in Bonn ein Versicherungsangebot für ausländische Studierende in Deutschland und deutsche Studierende im Ausland entwickelt.

Die Versicherung richtet sich an ausländische Studierende, die einen Studien vorbereitenden Sprachkurs besuchen, eingeschriebene Doktoranden, Praktikanten und Studienkollegiaten aus dem Ausland. Darüber hinaus können sich auch in Deutschland eingeschriebene Studierende während eines Studienaufenthalts im Ausland versichern.

Die Versicherungsdauer kann individuell von einem Monat bis zu maximal vier Jahre abgeschlossen werden. Danach besteht die Möglichkeit, durch Abschluss eines neuen Vertrages den Versicherungsschutz zu verlängern. Die Versicherung kann bis zur Vollendung des 35. Lebensjahres abgeschlossen werden. Der Versicherungsschutz ist auf die tatsächlichen Bedürfnisse von ausländischen Studierenden, die sich nur vorübergehend in Deutschland aufhalten, zugeschnitten.

Bei dieser Versicherung handelt es sich um eine Grundversorgung zu vergleichsweise günstigen Beitragssätzen. Die verbindlichen Regelungen ergeben sich aus den Allgemeinen Versicherungsbedingungen für die Auslandsreise-Krankenversicherung AVB-CC in der Fassung von 2002.

Versicherungsträger ist die Neckermann-Reiseversicherung. Die Versicherungsabwicklung und ihr unmittelbarer Ansprechpartner ist die Care Concept AG, Am Herz-Jesu-Kloster 20, 53229 Bonn.

Kontakt

Studentenwerk Düsseldorf
Kultur/Internationales
Kamila Chlebnikow
Gebäude 21.12, Ebene 01, Raum 01.03
Tel.: 02 11 / 81-1 50 83
interkult@studentenwerk-duesseldorf.de

Private Unfallversicherung

Für alle immatrikulierten Studierenden im Zuständigkeitsbereich des Studentenwerks Düsseldorf besteht aufgrund des Sozialbeitrages auch für Unfälle im privaten Bereich eine Kollektiv-Gruppen-Unfallversicherung, die sich auf den außerhochschulischen Bereich (Freizeitbereich) erstreckt. Das heißt, versichert sind grundsätzlich solche Unfälle, die von der gesetzlichen Unfallversicherung der Studierenden nicht abgedeckt werden.

Der Versicherungsschutz wird auf Unfälle ausgedehnt, von welchen die Studierenden betroffen werden, wenn sie zur Vorbereitung auf das Examen in Betrieben oder sonstigen Örtlichkeiten außerhalb der Hochschule tätig werden. Nach den Bestimmungen der zugrunde liegenden Versicherungsbedingungen besteht Versicherungsschutz weltweit.

Versicherte Leistungen sind:

- 10 225,84 Euro für den Todesfall,
- 40 903,35 Euro für den Invaliditätsfall,
- 5 112,92 Euro bei Bergungskosten und
- 5 112,92 Euro für kosmetische Operationen.

Ansprechpartner

Studentenwerk Düsseldorf
Assistentin des Geschäftsführers
Astrid Pfahl
Gebäude 21.12, Ebene 02, Raum 02
Tel.: 02 11 / 81-1 32 98
Fax: 02 11 / 81-1 13 99
E-Mail: geschaeftsfuehrung@studentenwerk-duesseldorf.de

Zimmernachweis

Zimmernachweise erfolgen durch:

1. Studentenwerk Düsseldorf, F. 81-1 57 77
2. Ev. Studierendenwohnheim, Graf-Recke-Straße 209, F. 91 51 30
3. Amt für Wohnungswesen der Stadt Düsseldorf, Brinckmannstraße 5, Tel. 899-1

Zusatz:

Die Stadt Düsseldorf, die Heinrich-Heine-Universität und das Studentenwerk Düsseldorf bemühen sich im Rahmen gemeinsamer Programme um die Gewinnung privaten studentischen Wohnraums. Um ein genaues Bild über den studentischen Wohnraumbedarf zu erhalten, führt die Stadt Düsseldorf eine Wohnbedarfsstatistik.

Wohnungssuchende Studentinnen und Studenten werden gebeten, dem Wohnungsamt der Stadt Düsseldorf ihren Bedarf mitzuteilen:

Amt für Wohnungswesen der Stadt Düsseldorf (siehe oben)

Im Rahmen seiner Möglichkeiten vermittelt das Studentenwerk Düsseldorf Wohnheimplätze und Privatzimmer (siehe Seite 57–59).

Gesellschaft von Freunden und Förderern der Heinrich-Heine-Universität Düsseldorf e. V.

Konto Nr. 3 03 11 76 Deutsche Bank AG, Düsseldorf (BLZ 300 700 10)

Ehrenpräsident: Dr. rer. pol. h.c. Rolf Schwarz-Schütte
Ehrensensator der Heinrich-Heine-Universität Düsseldorf

Ehrenmitglieder: Dr. Esther Betz
em. Univ.-Prof. Dr. rer. nat. Leonhard Birkofer
Dipl.-Kfm. Wolfgang Böttcher
em. Univ.-Prof. Dr. med. Ulrich Hadding
em. Univ.-Prof. Dr. med. Karl Kremer
em. Univ.-Prof. Dr. phil. Hubertus Schulte-Herbrüggen
em. Univ.-Prof. Dr. med. Wolfgang Staib
Dipl.-Kfm. Johannes Stützel
Wolf-Peter Wirsing

Vorstand:

Präsident: em. Univ.-Prof. Dr. Dres. h.c. Gert Kaiser

Stellvertreter: Dr. h.c. Ulrich Hartmann, Vorsitzender des Aufsichtsrates der
E.ON AG, Düsseldorf

Stellvertreter: Univ.-Prof. Dr. Dr. Hans Michael Piper, Rektor der Heinrich-
Heine-Universität Düsseldorf

Stellvertreter: Dr. Hans-Dietrich Winkhaus,
Henkel AG & Co. KGaA, Düsseldorf

Schatzmeister: Prof. Dr. Clemens Börsig, Vorsitzender des Aufsichtsrats
Deutsche Bank AG, Frankfurt

Schriftführer: Bernd Hebbing
Ehrensensator der Heinrich-Heine-Universität Düsseldorf

Weitere Mitglieder: Univ.-Prof. Dr. Christoph J. Börner,
Lehrstuhl für Betriebswirtschaftslehre
Univ.-Prof. Dr. Andrea von Hülsen-Esch,
Seminar für Kunstgeschichte
Univ.-Prof. Dr. Dirk Olzen,
Lehrstuhl für Bürgerliches Recht und Zivilprozessrecht
em. Univ.-Prof. Dr. rer. nat. Detlev Riesner,
Institut für Physikalische Biologie
Dr. Sieghardt Rometsch, Vorsitzender des Aufsichtsrates der
HSBC Trinkaus & Burkhardt AG, Düsseldorf
Univ.-Prof. Dr. med. Jürgen Schrader, geschäftsf. Direktor des
Instituts für Herz- und Kreislaufphysiologie
Univ.-Prof. Dr. Karl-Heinz Spatschek,
Institut für Theoretische Physik, Lehrstuhl I
em. Univ.-Prof. Dr. med. Georg Strohmeyer, Klinik für
Gastroenterologie der Medizinischen Klinik und Poliklinik
Dr. Norbert Zimmermann, Notar, Düsseldorf

Geschäftsführer: Dipl.-Volksw. Othmar Kalthoff

Geschäftsstelle: c/o IHK, Ernst-Schneider-Platz 1, 40212 Düsseldorf
Telefon: 0211/3557341, Telefax 0211/3557340
e-mail: info@unifreunde-duesseldorf.de
<http://www.unifreunde-duesseldorf.de>

Freundeskreis Botanischer Garten der Heinrich-Heine-Universität Düsseldorf e.V.

Konto-Nr. 300192 77 bei der Stadtparkasse Düsseldorf (300 501 10)

Vorsitzender:

Prof. Dr. Hans Bünemann

Stellvertreter:

Univ.-Prof. Dr. rer. nat. Peter Proksch, Institut für Pharmazeutische Biologie
Prof. Dr. rer. nat. Hans Martin Jahns

Schatzmeister:

Dipl.-Pädagoge Wolfgang Froese, Pensionär

Schriftführerin:

Heide Neumann

Stellvertreterin:

Monika Gockel

Beirat:

Dr. Sabine Etges, Wissenschaftliche Betreuung und Öffentlichkeitsarbeit des
Botanischen Gartens

Anschrift:

Universitätsstr. 1, 40225 Düsseldorf, E-Mail: FreundeBG@uni-duesseldorf.de

Freundeskreis der Düsseldorfer Juristischen Fakultät e.V.

1. Vorsitzende: Univ.-Prof. Dr. Lothar Michael

Geschäftsstelle: Heinrich-Heine-Universität Düsseldorf
Universitätsstraße 1, Geb. 24.91, 40225 Düsseldorf
Tel.: 81-1 14 36, Fax: 81-1 14 56

Vorstand: Univ.-Prof. Dr. Lothar Michael
Univ.-Prof. Dr. Helmut Frister
RA Prof. Dr. Jürgen Wessing
Christian Herbst
Holger Lachmann
Mahmut Özdemir

Geschäftsführer: Lars Wildhagen

Verwaltung: Eva-Maria Westhoff

Der Verein verfolgt den Zweck, die Juristische Fakultät der Heinrich-Heine-Universität Düsseldorf auf den Gebieten der Wissenschaft, Forschung und Ausbildung sowie die Verbindung zwischen der Fakultät und der juristischen Praxis ideell und finanziell zu fördern.



Kreis der Freunde des Seminars für Kunstgeschichte der Heinrich-Heine-Universität Düsseldorf e.V.

Vorsitzender: Dipl.-Ing. Ingo Schultheiß
Stellv. Vorsitzende: Helga Smitz
Schatzmeisterin: Anna Maria Frontzek
Schriftführerin: Sabine Platvoet

Anschrift: Heinrich-Heine-Universität Düsseldorf
Universitätsstraße 1, Gebäude 23.32,
40225 Düsseldorf
Telefon: 81-1 20 80
Telefax: 81-1 27 01

Internet: [www.phil-fak.uni-duesseldorf.de / kdfdsfkg](http://www.phil-fak.uni-duesseldorf.de/)

Konto: Deutsche Bank Düsseldorf
BLZ 300 700 24
Konto-Nr. 045 17 32

Der Freundeskreis fördert seit 1998 die Arbeit des Seminars für Kunstgeschichte.

Seine Ziele sind:

- die Förderung der Aus- und Weiterbildung von Studierenden, Doktoranden und Mitarbeitern des Seminars
- die Unterstützung kunsthistorischer Veranstaltungen wie Seminare, Exkursionen, Ausstellungsprojekte, Vortragsreihen und Tagungen
- der Ausbau und die Pflege der wissenschaftlichen Einrichtungen des Seminars
- die Pflege der Kontakte der ehemaligen Studenten und Doktoranden zu den Mitarbeitern des Kunsthistorischen Seminars
- die jährliche Herausgabe der „Düsseldorfer Kunsthistorischen Schriften“.

Werden auch Sie Mitglied!

Der Jahresbeitrag beträgt 50,-- €, für Studenten 12,50 €

Fächerübersicht

Stand: 06/2008

Studienfach / Studiengang	Fakultät	Abschluss	Regelstudienzeit (Semester)
Americas The Americas - Las Américas - Les Amériques	Phil.	Master, M.A.	4
Antike Kultur	Phil.	Bachelor, B.A. Ergänzungsfach	6
Betriebswirtschaftslehre	Wirtschaftswissenschaftl.	Bachelor, B.Sc. Master, M.Sc. ab 2009	6 4
Biochemie	Math.-Nat.	Bachelor, B.Sc. Master, M.Sc.	6 4
Biologie	Math.-Nat.	Bachelor, B.Sc. Master, M.Sc.	6 4
Chemie	Math.-Nat.	Bachelor, B.Sc. Master, M.Sc.	6 4
Englisch	Phil.	Bachelor, B.A. Master, M.A.	6 4
Europa: Kulturhistorisch	Phil.	Master, M.A.	4
Germanistik	Phil.	Bachelor, B.A. Master, M.A.	6 4
Geschichte	Phil.	Bachelor, B.A. Master, M.A.	6 4
Informatik	Math.-Nat.	Bachelor, B.Sc. Master, M.Sc.	6 4
Informationswissenschaft	Phil.	Bachelor, B.A. Ergänzungsfach	6
Informationswissenschaft und Sprachtechnologie	Phil.	Bachelor, B.A. Master, M.A.	6 4
Jiddische Kultur, Sprache und Literatur	Phil.	Bachelor, B.A. Ergänzungsfach	6
Jiddistik	Phil.	Master, M.A.	4
Jüdische Studien	Phil.	Bachelor, B.A. Master, M.A.	6 4
Kommunikations- u. Medienwissenschaft	Phil.	Bachelor, B.A. Ergänzungsfach	6
Kunstgeschichte	Phil.	Bachelor, B.A. Master, M.A.	6 4
Linguistik	Phil.	Bachelor, B.A. Master, M.A.	6 4
Literaturübersetzen	Phil.	Master, M.A.	4
Mathematik und Anwendungsgebiete	Math.-Nat.	Bachelor, B.Sc. Master, M.Sc.	6 4
Medienkulturanalyse	Phil.	Master, M.A.	4
Medien- und Kulturwissenschaft	Phil.	Bachelor, B.A.	6
Medizin	Med.	Staatsexamen	12,5
Medizinische Physik	Math.-Nat.	Bachelor, B.Sc. Master, M.Sc.	6 4
Modernes Japan	Phil.	Bachelor, B.A. Master, M.A.	6 4
Musikwissenschaft	Phil. + Robert-Schumann-Hochschule	Bachelor, B.A. Ergänzungsfach	6



Studienfach / Studiengang	Fakultät	Abschluss	Regelstudienzeit (Semester)
Pharmazie	Math.-Nat.	Staatsexamen	8
Philosophie	Phil.	Bachelor, B.A. Master, M.A.	6 4
Physik	Math.-Nat.	Bachelor, B.Sc. Master, M.Sc.	6 4
Politikwissenschaft	Phil.	Bachelor, B.A. Ergänzungsfach	6
Politische Kommunikation	Phil.	Master, M.A.	4
Psychologie	Math.-Nat.	Bachelor B.Sc. Master, M.Sc. ab 2010	6 4
Public Health	Med.	Master M.Sc. Weiterbildungsstudiengang	4
Rechtswissenschaft	Jur.	Staatsprüfung Diplom (Hochschulgrad, wird nach der Staatsprüfung verliehen)	9
Rechtswissenschaft Ausschließlich für Studierende, die bereits ein juristisches Studium im Ausland abgeschlossen haben	Jur.	Magister LL.M. (Zusatzstudium)	4
Gewerblicher Rechtsschutz	Jur.	Master LL.M. Weiterbildungsstudiengang	2
Informationsrecht	Jur.	Master LL.M. Weiterbildungsstudiengang	2
Medizinrecht	Jur.	Master LL.M. Weiterbildungsstudiengang	2
Anglo-Amerikanisches Recht	Jur.	Begleitstudium	2
Romanistik	Phil.	Bachelor, B.A. Master, M.A.	6 4
Sozialwissenschaften Medien-Politik-Gesellschaft	Phil.	Bachelor, B.A.	6
Sozialwissenschaften	Phil.	Master, M.A.	4
Soziologie	Phil.	Bachelor, B.A. Ergänzungsfach	6
Wirtschaftschemie	Math.-Nat.	Bachelor B.Sc. Master, M.Sc. ab 2011	7 3
Zahnmedizin	Med.	Staatsexamen	11

Die Zulassungsbedingungen für die einzelnen Fächer können sich – auch kurzfristig – ändern. Der jeweils aktuelle Stand ist unter <http://www.uni-duesseldorf.de/home/Studium/Studienangebot> zu finden.

Informationen über das Studium an der Heinrich-Heine-Universität Düsseldorf

An wen wendet sich die Studentin/der Student?

Anschriften und Sprechzeiten sind – soweit nichts anderes angegeben – aus der Aufstellung auf Seite 13 ersichtlich.

1

Ärztliche Vorprüfung und Prüfung

Landesversorgungsamt NW – Landesprüfungsamt für Medizin und Pharmazie – Versorgungsamt Düsseldorf, Roßstraße 92, 40476 Düsseldorf (Tel. 02 11/8 37 03)
Das Dienstgebäude befindet sich weiterhin am Jürgensplatz 36–38 in 40219 Düsseldorf

Anerkennung von ausländischen Reifezeugnissen

Akademisches Auslandsamt

Anrechnung von Studienzeiten

Studienberatung der Fakultäten, Studierendensekretariat

Anschriftenänderung

Studierendensekretariat, ggf. Studentenwerk – Amt für Ausbildungsförderung, Einwohnermeldeamt

Ausbildungsförderung (BAföG)

Studentenwerk – Amt für Ausbildungsförderung, s. Seite 62, 87

Auslandsstudium und Auslandsstipendien

Akademisches Auslandsamt

Ausländische Studierende

Akademisches Auslandsamt

Behinderte Studierende

Beauftragter für Studierende mit Behinderung und chronischer Erkrankung:
Univ.-Prof. Dr. Matthias Franz, siehe Seite 44

Beurlaubungen

Studierendensekretariat

Darlehen

AStA (Darlehen aus dem Studentischen Hilfsfonds)
Studentenwerk – Abteilung für Ausbildungsförderung (zinslose Bürgschaftsdarlehen)

Deutsch-Französischer Sozialausweis

Studentenwerk, s. Seite 69

Deutschunterricht für Ausländer/innen

Akademisches Auslandsamt, s. Seite 113

Diplomprüfungen

Akademisches Prüfungsamt (für die Prüfungsbereiche Diplom-Vorprüfung/-Diplomprüfung in den Fächern Biologie, Chemie, Mathematik, Physik, Psychologie und Erziehungswissenschaft)

Diplomprüfung Literaturübersetzen

Dekanat der Philosophischen Fakultät, s. Seite 301

Drogenberatung

Drogenberatung, Düsseldorf e. V., Heinrich-Heine-Allee 7, F.16 54-8, Mo. und Di. 13–20 Uhr, Mi. und Do. 13–22 Uhr, Fr. 13–24 Uhr, Sa. und So. 20–24 Uhr

Druckkostenzuschüsse zu Dissertationen

Universitätsverwaltung – Abt. 5.1

Einschreibung

Studierendensekretariat, siehe „Einschreibungsordnung“, s. Seite 94

Exmatrikulation

Studierendensekretariat

Fachrichtungswechsel

Fakultäten, Studierendensekretariat, Studienberatung der Fakultäten

Förderung ausländischer Studierender

Akademisches Auslandsamt und Studentenwerk – Abteilung für Ausbildungsförderung

Graduierten-Kollegs

Siehe Seite 52

Hochschulpolitische Fragen

AStA, hochschulpolitische Gruppen

Immatrikulation

Studierendensekretariat

Kindertagesstätten des Studentenwerks

Siehe Seite 64

Krankenversicherung

Studierendensekretariat

Kulturprogramm

für ausländische Studierende, s. Seite 83

Magisterprüfung

Studienberatung der Phil. Fakultät und der Fachschaften, s. Seite 304–310, in Prüfungsangelegenheiten das Akademische Prüfungsamt

Promotion

Akademisches Prüfungsamt für Promotionen in der Medizinischen Fakultät)
Dekanat der Mathematisch-Naturwissenschaftlichen Fakultät (für Promotionen in der Mathematisch-Naturwissenschaftlichen Fakultät), Dekanat der Philosophischen Fakultät (für Promotionen in der Philosophischen Fakultät)

Psychosoziale Beratung und Behandlung

Psychosoziale Beratungsstelle, s. Seite 87

Rückmeldung

Studierendensekretariat

Seelsorge

Ev. und Kath. Hochschulgemeinde, s. Seite 57

Sport

Hochschulsport, Universitäts-Sportclub, s. Seite 89 und 81

Staatsexamen für Lehramtskandidatinnen und -kandidaten

Landesprüfungsamt, s. Seite 102

Studierendenausweis

Studierendensekretariat

Studierendenausweis, Internationaler (ISIC)

Studentenwerk Düsseldorf, Universitätsstraße 1, Gebäude 21.12
(Studierendenhaus), F. 81-1 57 70

Studierendenservice

Studienberatung (Universitätsverwaltung – Abt. 1.1) Studienberatung der
Fakultäten und der Fachschaften, s. Seiten 120; 151; 304–310; 508–510; 653

Studienbescheinigungen

Studierendensekretariat

Studienbuch

Studierendensekretariat

Vorlesungsverzeichnis

Düsseldorfer Fachbuchhandel

Wohnheimplätze/Zimmervermittlung

Studentenwerk, Kommunale Wohnungsvermittlung und sonstige Verbände,
s. Seite 88

Zahnärztliche Vorprüfung und Prüfung

Vorsitzende/r des jeweiligen Prüfungsausschusses, s. Seite 151-152

Zusatzstudiengang Public Health

Fakultätsbeauftragte/r für den Zusatzstudiengang, s. Seite 152

Zwischenprüfungen für Lehramtskandidaten

Vorsitzende der Diplomprüfungsausschüsse der Math.-Nat. Fakultät,
s. Seite 510-514

Düsseldorfer Museen

Adressen + Öffnungszeiten

An Feiertagen gelten geänderte Öffnungszeiten.
Nähere Auskünfte erteilen die Kulturinstitute oder
das Kulturamt, Tel. 02 11/8 9961 00.
Die unterstrichenen Linien fahren ab Hauptbahnhof.

Museen und Kunstsammlungen	Adresse, Telefon	Mo	Di	Mi	Do	Fr	Sa	So	Straßenbahn- und Buslinien
museum kunst palast und Glasmuseum Henrich	Ehrenhof 4-5, ☎ 89-92 460	<u>11 bis 18</u>	<u>11 bis 18</u>	<u>11 bis 18</u>	<u>11 bis 18</u>	<u>11 bis 18</u>	<u>11 bis 18</u>	<u>11 bis 18</u>	<u>U70, U76, U78</u> <u>U79, 705, 717, 778</u>
Kunstsammlung Nordrhein-Westfalen K20 Kunstsammlung am Grabbeplatz	Grabbeplatz 5, ☎ 83 81-130 bis Sommer 2010 geschlossen	<u>10 bis 18</u>	<u>10 bis 18</u>	<u>10 bis 18</u>	<u>10 bis 18</u>	<u>10 bis 18</u>	<u>11 bis 18</u>	<u>11 bis 18</u>	<u>U70, U76, U78</u> <u>U79, 705, 717, 778,</u> <u>703, 712, 713</u>
Kunsthalle Düsseldorf	Grabbeplatz 4, ☎ 89-9 62 43	<u>12 bis 19</u>	<u>12 bis 19</u>	<u>12 bis 19</u>	<u>12 bis 19</u>	<u>12 bis 19</u>	<u>12 bis 19</u>	<u>11 bis 18</u>	
Kunstverein für die Rheinlande und Westfalen	Grabbeplatz 4, (Kunsthalle) ☎ 2 10 74 20	<u>12 bis 19</u>	<u>12 bis 19</u>	<u>12 bis 19</u>	<u>12 bis 19</u>	<u>12 bis 19</u>	<u>12 bis 19</u>	<u>11 bis 18</u>	
Mahn- und Gedenkstätte	Mühlenstraße 29, ☎ 89-96 205	<u>11 bis 17</u>	<u>11 bis 17</u>	<u>11 bis 17</u>	<u>11 bis 17</u>	<u>11 bis 17</u>	<u>13 bis 17</u>	<u>11 bis 17</u>	
Heinrich-Heine-Institut	Bilker Straße 12-14, ☎ 89-95 571	<u>11 bis 17</u>	<u>11 bis 17</u>	<u>11 bis 17</u>	<u>11 bis 17</u>	<u>11 bis 17</u>	<u>13 bis 17</u>	<u>11 bis 17</u>	<u>725, 709, 719, 834</u>
Hetjens-Museum/ Deutsches Keramik-museum	Palais Nesselrode Schulstraße 4, ☎ 89-94 210	<u>11 bis 17</u>	<u>11 bis 21</u>	<u>11 bis 17</u>	<u>11 bis 17</u>	<u>11 bis 17</u>	<u>11 bis 17</u>	<u>11 bis 17</u>	<u>725, U70, U76,</u> <u>U78, U79, 705, 717</u>
Stadtmuseum	Berger Allee 2, ☎ 89-96 170	<u>11 bis 18</u>	<u>11 bis 18</u>	<u>11 bis 18</u>	<u>11 bis 18</u>	<u>11 bis 18</u>	<u>11 bis 18</u>	<u>11 bis 18</u>	<u>709, 719, 834,</u> <u>U70, U76, U78,</u> <u>U79, 705, 717, 778</u>
Schiffahrt-Museum im Schloßturn	Burgplatz 30, ☎ 89-94 195	<u>11 bis 18</u>	<u>11 bis 18</u>	<u>11 bis 18</u>	<u>11 bis 18</u>	<u>11 bis 18</u>	<u>11 bis 18</u>	<u>11 bis 18</u>	<u>725, 778, 703,</u> <u>712, 713, U70,</u> <u>U76, U78, U79</u> <u>705, 717</u>
Theatermuseum Düsseldorf	Hofgärtnerhaus, Jägerhofstr. 1, ☎ 89-9 61 30				13.00 bis 20.30				<u>701, 702, 703,</u> <u>705, 712, 713,</u> <u>714, 717, 780,</u> <u>782, 785</u>
Goethe-Museum (Anton- und Katharina-Kippenberg-Stiftung)	Schloss Jägerhof, Jacobistraße 2, ☎ 89-96 262	<u>11 bis 17</u>	<u>11 bis 17</u>	<u>11 bis 17</u>	<u>11 bis 17</u>	<u>11 bis 17</u>	<u>13 bis 17</u>	<u>11 bis 17</u>	<u>707, 722, 752,</u> <u>754, 755, 756,</u> <u>758</u>
Stiftung E. Schneider	Schloss Jägerhof, Jacobistr. 2, ☎ 89-9 62 62	<u>11 bis 17</u>	<u>11 bis 17</u>	<u>11 bis 17</u>	<u>11 bis 17</u>	<u>11 bis 17</u>	<u>13 bis 17</u>	<u>11 bis 17</u>	
Stiftung Schloss und Park Benrath - Corps de Logis - Museum für Europäische Gartenkunst - Museum für Naturkunde	Benrather Schloßallee 100-106 ☎ 89-9 38 32				16. April bis 31. Okt. 10-18 Uhr				<u>701, 703, 730,</u> <u>778, 779, 787</u> <u>788, 789</u>
Aquazoo - Löbbecke Museum	Kaiserswerther Straße 380, im Nordpark, ☎ 89-96 150/61 69	<u>10 bis 18</u>	<u>10 bis 18</u>	<u>10 bis 18</u>	<u>10 bis 18</u>	<u>10 bis 18</u>	<u>10 bis 18</u>	<u>10 bis 18</u>	<u>U78, U79</u>
Filmmuseum	Schulstraße 4 ☎ 89-9 22 32	<u>11 bis 17</u>	<u>11 bis 21</u>	<u>11 bis 17</u>	<u>11 bis 17</u>	<u>11 bis 17</u>	<u>11 bis 17</u>	<u>11 bis 17</u>	<u>703, 706, 712,</u> <u>715, 778</u>
Kunstraum Düsseldorf	Himmelgeister Str. 107E ☎ 33 02 37/89-9 61 48				<u>17 bis 22</u>	<u>17 bis 22</u>	<u>14 bis 18</u>	<u>14 bis 18</u>	<u>706</u>

Museen und Kunstsammlungen	Adresse, Telefon	Mo	Di	Mi	Do	Fr	Sa	So	Straßenbahn- und Buslinien
Kunstsammlung Nordrhein-Westfalen K21 Kunstsammlung im Ständehaus	Ständehausstr. 1 ☎ 8 38 16 00		10 bis 18	10 bis 18	10 bis 18	10 bis 18	11 bis 18	11 bis 18	Jeden 1. Mittwoch im Monat 10 bis 22 Uhr
NRW-Forum Kultur und Wirtschaft	Ehrenhof 2 ☎ 89-2 66 90		11 bis 20	11 bis 20	11 bis 20	11 bis 24	11 bis 20	11 bis 20	U70, U76, U78 U79, 705, 717, 778
Akademie-Galerie – Die Neue Sammlung	Burgplatz 1 ☎ 13 96-223								Mi-So 12-18 725, 778, 703, 712, 713, U70, U76, U78, U79 705, 717
KIT Kunst im Tunnel	Mannesmannufer 1b ☎ 89-2 07 69								Di-Sa 12-19 So. + Feiertage 11-18
ASG-Bildungsforum	Gerresheimer Str. 90 ☎ 1740-0 Fax 1740-222								

Weitere Informationen: www.duesseldorf.de

Termine: www.duesseldorf.tourismus.de



Theater

Deutsche Oper am Rhein

(Opernhaus)
Heinrich-Heine-Allee 16a
Karten ☎ 89 25-211
Mo-Fr 9-18, Sa 10-16
Tageskasse im DOR-Shop,
Heinrich-Heine-Allee 24, Mo-
Fr 10-20, Sa 10-18

Düsseldorfer Schauspielhaus

Gustaf-Gründgens-Platz 1
Zentrale ☎ 85 23-0
und Information
Kartenbestell. ☎ 36 99 11

Junges Schauspielhaus

Münsterstraße 446
☎ 8 52 37 11

Kontra-Punkt-Theater

Benzenbergstraße 60
☎ 9 29 35 78

Kom(m)ödchen

Kay und Lore Lorentz Platz
Verwaltung ☎ 32 56 06
Karten ☎ 32 94 43

Komödie

Steinstraße 23
☎ 32 51 51
Kasse ☎ 13 37 07

Düsseldorfer

Marionettentheater

Bilker Straße 7
☎ 32 84 32

Puppentheater an der

Helmholtzstraße
Helmholtzstraße 38
☎ 37 24 01

Theater an der Luegallee

Luegallee 4
☎ 57 22 22

FFT Forum Freies Theater

(FFT-Juta,
FFT-Kammerspiele)
Jahnstraße 3
40215 Düsseldorf
Karten ☎ 87 67 87-0

Theater an der Kö

In den Schadow-Arkaden
☎ 32 2 3 33

Capitol Musik-Theater

Erkrather Straße 30
Empfang ☎ 7 34 41 50
Karten ☎ 73 44-0

Bildungsstätten, Bibliotheken und sonstige Einrichtungen

Stadtarchiv

Heinrich-Ehrhardt-Straße 61
☎ 89 - 9 57 37

Literaturbüro NRW

Bilker Straße 5
☎ 8 28 45 90

WBZ-Weiterbildungszentrum

Bertha-von-Suttner-Platz 1
☎ 89 - 9 3492/-9 49 96
Fax 89 - 2 90 41

Universitäts- u. Landes- bibliothek

Universitätsstraße 1
☎ 81-1 29 00

Gerhart-Hauptmann-Haus

Bismarckstraße 90
☎ 16 99 1-0

Institut Français

Bilker Straße 7-9
☎ 13 06 79-0
Fax 13 06 79-16

Goethe-Institut

Immermannstr. 65
☎ 99 299-0
Fax 77 10 84

Lernstudio Barbarossa

Corneliusstr. 85
☎ 23 92 05 10

Lernort Studio

Aachener Straße 39
☎ 31 88 38 oder ☎ 33 06 33

Clara-Schumann- Musikschule

Prinz-Georg-Str. 80
☎ 89-2 74 21

Robert-Schumann- Hochschule für Musik

Fischerstraße 110
☎ 49 18-0

Stadtbüchereien

Bertha-von-Suttner-Platz 1
☎ 89-9 43 97 oder ☎ 9 43 99
Zweigstellen der
Stadtbüchereien in den ein-
zelnen Stadtteilen

Instytut Polski

Citadellstraße 7
☎ 8 66 96-0

Kulturbahnhof Eller

Vennhauser Allee 89
☎ 2 10 84 88

Heine-Haus

Bolker Straße 53
☎ 3 11 25 22

Staatliche Kunstakademie

Eiskellerstraße 1
☎ 13 96-0

Volkshochschule - Weiterbildungszentrum VHS

Bertha-von-Suttner-Platz 1
☎ 89-9 41 50
Fax 89-9 36 63

Heinrich-Heine-Universität

Düsseldorf

Rektor und Verwaltung
Universitätsstraße 1
☎ 81 00

Düsseldorfer Business

School / Orangerie Benrath
Urdenbacher Allee 6
☎ 7 11 92 22

Heinrich-Heine-Institut

Bilker Straße 12-14
☎ 89-9 55 71

Sprachforum Heinrich Heine

Johannes-Weyer-Str. 1
40225 Düsseldorf
☎ 4 15 59 90

Kino Black Box

Schulstraße 4 ☎ 89-9 22 32

Kulturzentren

Die Brücke - internationales Bildungszentrum

Kasernenstraße 6
☎ 89-9 49 96

Palais Wittgenstein

Bilker Straße 7-9
☎ 89-9 61 09

tanzhaus nrw

Erkrather Str. 30
☎ 17 27 00

ZAKK - Zentrum für Aktion, Kultur und Kommunikation

Fichtenstraße 40
☎ 97 30 0-10

Konzertveranstaltungsorte

Tonhalle Düsseldorf

Ehrenhof 1
☎ 89-9 61 23
Fax 89-2 93 06
Mo-Fr 10-19; Sa 10-14

Robert-Schumann-Saal

Ehrenhof 4-5
☎ 89-9 69 96

Kammermusiksaal im

Palais Wittgenstein
Bilker Straße 7-9
☎ 89-9 61 09

Philips Halle

Siegburger Straße 15
Veranstaltungen ☎ 89-9 77 12
☎ 89-9 77 33

Kasse ☎ 77 50 57
Fax ☎ 78 26 48

Alte Schmiede /

Jazz Schmiede
Himmelgeister Straße 107g
☎ 3 11 05 64
☎ 89-9 62 94

Kulturprogramm für ausländische Studierende und Gastwissenschaftlerinnen und Gastwissenschaftler

Cultural Program for Students and Guest Academics from abroad

Deutsche Studierende sind herzlich willkommen!

Von seiten des International Office wird in jedem Semester ein Veranstaltungsprogramm angeboten, das ausländischen Studierenden eine kulturelle Orientierung in ihrem Gastland ermöglichen und zu einer Vertiefung im Gespräch und Austausch mit Studierenden aus diesem Land beitragen soll.

Es beinhaltet Theater- und Museumsbesuche in Düsseldorf, Erkundungen der Region und mehrtägige Exkursionen im deutschsprachigen Raum und in benachbarte Länder.

Außerdem werden Kulturseminare, Workshops, Vorträge und Diskussionen mit Kulturschaffenden organisiert. Ein weiterer Schwerpunkt sind europäische Organisationen und deren Arbeit der politischen und kulturellen Kooperation der Völker und Nationen.

Die an der Heinrich-Heine-Universität sich aufhaltenden ausländischen Gastwissenschaftlerinnen und Gastwissenschaftler und deren Familienangehörige werden mit besonderen Veranstaltungen angesprochen. Dabei soll die Gelegenheit genutzt werden, ins Gespräch zu kommen und die Interessen und Anliegen kennenzulernen.

Kontakte zu ausländischen Universitäten und Hochschulen gehören in Düsseldorf zum normalen Lehr- und Forschungsbetrieb. Der Austausch von Lehrenden und Studierenden sowie die weltweite Verbindung mit Informationssystemen unterstreicht das Überschreiten geographischer und geistiger Grenzen.

Wir schätzen die mit uns lebenden und arbeitenden ausländischen Gastwissenschaftlerinnen und Gastwissenschaftler auch als Quelle für den persönlichen, Kulturen kontrastierenden Austausch von Wahrnehmungen und Anschauungen, gerade auch jenseits des fachlichen Rahmens betroffener Disziplinen.

Das International Office der Universität bemüht sich, besondere Interessen der ausländischen Wissenschaftsgemeinschaft auf dem Campus anzusprechen und zugleich einen Raum für persönliche Begegnung und Treffen anzubieten.

Contacts with foreign universities are part of the normal business of teaching and research the Heinrich-Heine University Duesseldorf. The exchange of scholars and students as well as the link with world-wide information systems underpin the outreach across geographical and mental borders.

We value guest academics from abroad living and working among us, also as a potential allowing personal cross-cultural exchanges of perceptions and outlooks beyond the mere realm of the academic disciplines concerned.

The university's Office of International Academic Relations presents a program encompassing cultural and social activities intended to address particular interests of the foreign community on campus, providing at the same time a basis for personal meetings and get-togethers.

Das aktuelle Programm wird auf dem Campus in fünf **Schaukästen** ausgehängt.

The program is announced:

1

- 1. Fachbereich der Geisteswissenschaften**
Geb. 23.21, Ebene 00
- 2. Fachbereich Medizinische Fakultät**
Geb. 22.02, Ebene 00, vor der Cafeteria
- 3. Fachbereich der Naturwissenschaften**
Geb. 25.31, Ebene U1, ebenfalls vor der Cafeteria
- 4. Fachbereich der Wirtschaftswissenschaften**
Geb. 22.32, Ebene 01, gegenüber dem Dekanat
- 5. Stern-Verlag Buchhandlung**
Geb. 21.01, gegenüber der Stern-Verlag Buchhandlung

Nähere Informationen und Anmeldung im:
Further information and registration:

Gebäude 16.11, Ebene 04, Raum 25, Telefon 81-14951,
e-mail: Kultprog@verwaltung.uni-duesseldorf.de
Sprechzeiten (während der Vorlesungszeit):
Dienstag und Freitag 12.00 bis 14.00 Uhr
Web: [www.uni-duesseldorf.de/home/](http://www.uni-duesseldorf.de/home/Internationales/Information/Kulturprogramm)
Internationales/Information/Kulturprogramm

Hochschulradio Düsseldorf e. V.

Universitätsstraße 1 / App. 1 70 24
40225 Düsseldorf
Tel.: 02 11 / 34 94 24
Fax: 02 11 / 34 94 29
E-mail: info@hochschulradio.de

Collegium musicum

Universitätsorchester der Heinrich-Heine-Universität Düsseldorf

Für Freunde klassischer Musik gibt es an der Heinrich-Heine-Universität ein Sinfonieorchester, das im Wintersemester 1987/88 von interessierten Studierenden und Silke Lühr, heute Akademische Musikdirektorin der Universität, gegründet wurde.

Im Laufe eines Semesters wird ein Konzertprogramm erarbeitet, welches u.a. in den Semesterabschlusskonzerten auf dem Campus aufgeführt wird. Weitere Auftritte finden in großer symphonischer aber auch in kammermusikalischer Besetzung anlässlich akademischer Feierlichkeiten statt, wie beispielsweise zum traditionellen Neujahrsempfang des Rektors. Auch im Neusser Zeughaus, der Düsseldorfer Tonhalle sowie in Kirchen in Düsseldorf und Umgebung ist das Universitätsorchester – bisweilen bei gemeinsamen Konzerten mit dem UNICHOR – zu hören.

Konzertreisen führten das Ensemble bereits in viele europäische Länder, aber auch nach Israel, China und Japan.

Das Repertoire reicht von Barock bis zur Moderne, wobei die große klassische und romantische Symphonik einen Schwerpunkt bildet. Dementsprechend werden Instrumente von der Piccoloflöte bis zur Tuba und ein großer Streicherapparat benötigt.

Interessierte sind herzlich eingeladen, Proben zu besuchen, sich im Internet unter www.uni-duesseldorf.de/orchester zu informieren oder das Universitätsorchester über E-Mail zu kontaktieren (studorch@uni-duesseldorf.de).

Die Proben finden während des Semesters donnerstags von 19.00–21.30 Uhr im Hörsaal 3A (Gebäude 23.01, Konrad-Henkel-Saal) statt.

Unichor der Heinrich-Heine-Universität Düsseldorf

Seit dem Wintersemester 1989/90 existiert der UNICHOR der Heinrich-Heine-Universität Düsseldorf, dem Studierende aller Fakultäten sowie Bedienstete der Universität angehören. Das von der Akademischen Musikdirektorin Silke Lühr geleitete Ensemble hat sich seitdem ein beträchtliches Repertoire erarbeitet, das bei akademischen Feierlichkeiten und in großen Konzerten jeweils zum Semesterende aufgeführt wird. Dafür werden geistliche wie weltliche Werke von der Renaissance bis zur Moderne, a cappella und mit Orchesterbegleitung einstudiert.

Die Konzerte beschränken sich dabei nicht allein auf die Universität – der UNICHOR tritt auch regelmäßig außerhalb des Campus in Düsseldorf und Umgebung auf und unternimmt regelmäßig Konzertreisen, die ihn u.a. nach Brasilien, Frankreich, England, Spanien, Polen, Tschechien und in die Schweiz führten.

Die Proben des UNICHORS finden während der Vorlesungszeit mittwochs von 19.00–21.30 Uhr in Hörsaal 2A (Gebäude 22.01, Roy-Lichtenstein-Saal) statt. Interessierte Sängerinnen und Sänger sind herzlich eingeladen, Proben zu besuchen, sich im Internet unter www.uni-duesseldorf.de/unichor zu informieren oder den UNICHOR per E-Mail (unichor@uni-duesseldorf.de) zu kontaktieren.

Förderverein des studentischen Orchesters und Chores der Heinrich-Heine-Universität Düsseldorf e. V.

Ehrenvorsitzender: em. Univ.-Prof. Dr. med. Adolf Hopf

1. Vorsitzender: Univ.-Prof. Dr. med. Dr. phil. Alfons Labisch, M.A., 2. Vorsitzender: Univ.-Prof. Dr. med. Jürgen Schrader, Schatzmeister: RA Thilo Franke, Schriftführerin: Sylvia Loesch, Akademische Musikdirektorin Silke Löhr, Geschäftsstelle: Sylvia Loesch, C. u. O. Vogt-Institut für Hirnforschung, Universitätsklinikum Düsseldorf, Moorenstraße 5, 40225 Düsseldorf, Tel.: 81-129 99, Fax: 81-12336, E-mail: sylvia.loesch@uni-duesseldorf.de

Konto für Spenden und Mitgliedsbeiträge: Deutsche Bank PGK Düsseldorf,
BLZ 30070024, Konto-Nr. 2300317

Studierendenservice

Information per E-Mail und Telefon zu allen studienrelevanten Themen:

F. 81-1 34 80 oder -1 43 80

E-Mail: studierendenservice@uni-duesseldorf.de

Front-Office / Servicestelle Schule-Hochschule:

Beratung zu und Bearbeitung von allen studienrelevanten Themen (Studienfachwahl, Antragsausgabe, Bewerbung, Einschreibung, Exmatrikulation, Rückmeldung, Rücktritt, Orts-/Fachwechsel, Namens-/Adressänderungen u.a.) für alle Studierenden und für Studieninteressierte

Career Service: Karriereberatung/berufsbezogene Beratung zu den Bereichen:

Berufseinstieg, Praktika, Perspektiven für Studierende, Absolventen, Doktoranden, Offene Sprechstunde: dienstags 9–12 Uhr und 13–16 Uhr, donnerstags 9–12 Uhr, Geb. 16.11, Ebene 04, Raum 29

Termine nach Vereinbarung: F. 81-1 08 62

Coaching: intensive Einzelberatung der Studierenden zu studienrelevanten

Themen wie z.B. Fachwechsel, Studienorganisation, Studienabbruch

Offene Sprechstunde: dienstags 9–12 Uhr und 13–16 Uhr,

Geb. 16.11, Ebene 04, Raum 55

Termine nach Vereinbarung: F. 81-1 54 71

Psychologische Beratung in persönlichen Schwierigkeiten bei Studium,

Prüfungsjahren, Studienabbruch, Arbeitsblockaden, sowie bei persönlichen Schwierigkeiten und in Krisensituationen

Offene Sprechstunde: dienstags 10–12 Uhr, Geb. 16.11, Ebene 04, Raum 52

Termine nach Vereinbarung: F. 81-1 49 34

Psychoziale Beratungsstelle für Studierende der Heinrich-Heine-Universität Düsseldorf

Beratungsbereiche:

Prüfungsjahre, Kontaktschwierigkeiten, persönliche Konflikte, seelisch bedingte Beeinträchtigungen, psychosomatische Beschwerden und ähnliche Probleme

Anmeldung: Anja Arnold, Tel. 81-1 88 55

Öffnungszeiten: Mo.–Fr.: 9–16 Uhr
(Termine nach telefonischer Vereinbarung bei Frau Anja Arnold unter Tel. 81-1 88 55)

Ort: Moorenstraße 5, 40225 Düsseldorf, Gebäude 15.16

Psychoziale Beratungsstelle für Mitarbeiter/innen der Heinrich-Heine-Universität Düsseldorf und des Universitätsklinikums Düsseldorf

Beratungsbereiche:

Probleme am Arbeitsplatz, Kontaktschwierigkeiten, persönliche Konflikte, seelisch bedingte Beeinträchtigungen, psychosomatische Beschwerden und ähnliche Probleme

Ansprechpartner: Jürgen Riemer, Dipl.-Sozialpädagoge, Tel. 81-1 61 60

Öffnungszeiten: Mo.–Fr.: 9–16 Uhr
(Termine nach telefonischer Vereinbarung bei Frau Anja Arnold unter Tel. 81-1 88 55)

Ort: Moorenstraße 5, 40225 Düsseldorf, Gebäude 15.16

1

Zimmernachweis

Zimmernachweis erfolgt durch:

1. Studentenwerk Düsseldorf, F. 81-1 57 77
2. Ev. Studierendenwohnheim, Graf-Recke-Straße 209, F. 6 80 30 80.
3. Amt für Wohnungswesen der Stadt Düsseldorf, Brinckmannstraße 5, Tel. 899-1

Zusatz:

Die Stadt Düsseldorf, die Heinrich-Heine-Universität und das Studentenwerk Düsseldorf bemühen sich im Rahmen gemeinsamer Programme um die Gewinnung privaten studentischen Wohnraums. Um ein genaues Bild über den studentischen Wohnraumbedarf zu erhalten, führt die Stadt Düsseldorf eine Wohnbedarfsstatistik.

Wohnungssuchende Studentinnen und Studenten werden gebeten, dem Wohnungsamt der Stadt Düsseldorf ihren Bedarf mitzuteilen:

Amt für Wohnungswesen der Stadt Düsseldorf (siehe oben)

Im Rahmen seiner Möglichkeiten vermittelt das Studentenwerk Düsseldorf Wohnheimplätze und Privatzimmer (siehe Seite 57).

Förderung nach dem Bundesausbildungsförderungsgesetz

Grundlage der Ausbildungsförderung ist das Bundesausbildungsförderungsgesetz (BAföG) vom 26. August 1971, in der Fassung der Bekanntmachung vom 6. Juni 1983, zuletzt geändert durch das 22. BAföGÄnd-Gesetz vom 23.12.2007.

Das Studentenwerk Düsseldorf als Amt für Ausbildungsförderung, Geb. 21.12, Universitätsstraße 1, 40225 Düsseldorf, ist in allen Förderungsangelegenheiten einschließlich der Auskunftserteilung und Beratung zuständig.

Studierende, denen für ihren Lebensunterhalt und ihre Ausbildung notwendige Mittel fehlen, haben einen Rechtsanspruch auf individuelle Förderung für eine Ausbildung, die ihrer Neigung, Eignung und Leistung entspricht. Ausbildungsförderung wird für die erste Ausbildung innerhalb der Regelstudienzeit bis zu einem berufsqualifizierenden Abschluss geleistet. Eine weitere Ausbildung wird nur unter bestimmten Voraussetzungen gefördert.

Der Förderungsantrag ist beim Amt für Ausbildungsförderung im Gebäude 21.12 zu stellen: Für jeden Antrag müssen die vorgeschriebenen Formblätter verwendet werden. Antragsformulare sollten vollständig ausgefüllt und mit den erforderlichen Unterlagen möglichst persönlich während der Beratungsstunden im Studentenwerk – Amt für Ausbildungsförderung – abgegeben werden. Bei unvollständigen Anträgen verzögert sich die Bearbeitung.

Ausbildungsförderung wird von Beginn des Monats an gewährt, in dem die Ausbildung aufgenommen wird, sofern spätestens in diesem Monat ein schriftlicher Antrag gestellt worden ist.

Vom 5. Fachsemester an wird Ausbildungsförderung geleistet, wenn eine Bescheinigung über den ordnungsgemäßen Verlauf des Studiums vorgelegt wird. Aus dieser Bescheinigung muss sich außerdem der bis zum Ende des erreichten Fachsemesters übliche Leistungsstand des Auszubildenden ergeben. Diese Eignungsbescheinigung (BAföG - Formblatt 5) wird von den hierfür zuständigen Mitgliedern der Hochschule unterschrieben.

Der Bewilligungszeitraum umfasst in der Regel ein Jahr. Es ist wichtig, weitere Förderungsanträge jeweils 2 Monate vor Ablauf dieses Zeitraumes zu stellen, um eine rechtzeitige Weiterförderung zu sichern. Der mögliche Zeitraum der Gewährung von Ausbildungsförderung (Förderungshöchstdauer) richtet sich nach der für den jeweiligen Studiengang festgesetzten Regelstudienzeit. Unter bestimmten Voraussetzungen kann auf Antrag eine Verlängerung der Förderungsdauer für eine angemessene Zeit erfolgen.

Bei der Berechnung der Förderungsleistung werden im allgemeinen Einkommen und Vermögen des Studierenden sowie Einkommen seines Ehegatten und der Eltern in dieser Reihenfolge berücksichtigt.

Wichtige Veränderungen, die sich auf den Leistungsanspruch auswirken können, sind unverzüglich schriftlich mitzuteilen. Dazu gehören z. B. Fachrichtungswechsel, Fächerkombinationswechsel, Examen, Studienabbruch oder Einkommensveränderungen. Eigene Einkünfte sind dem BAföG-Amt unverzüglich mitzuteilen. Ein Verdienst in Höhe von monatlich ca. 400 Euro wirkt sich nicht auf die Höhe der Ausbildungsförderung aus.

Wer falsche oder unvollständige Angaben macht bzw. eine Änderungsanzeige nicht oder nicht rechtzeitig erstattet, muss u. U. mit einer Geldbuße bis zu 2500 Euro rechnen. Zu Unrecht erhaltene Ausbildungsförderung ist umgehend zu erstatten.

Hinweis: Die hier abgedruckten Informationen über Ausbildungsförderung sind nur allgemeiner Art und können eine individuelle und umfassende Beratung durch das Studentenwerk - Amt für Ausbildungsförderung - in keinem Fall ersetzen. Es ist ratsam, den individuellen Anspruch auf Ausbildungsförderung mit einer Antragstellung prüfen zu lassen.

Graduiertenförderung

„Proteininteraktionen und -modifikationen im Herzen“

für naturwissenschaftliche und medizinische Doktorandinnen und Doktoranden. Zugangsvoraussetzung ist ein überdurchschnittlicher Hochschulabschluss (Diplom, Staatsexamen) im Bereich der Lebenswissenschaften (Naturwissenschaftler/innen, Pharmazeuten/innen) bzw. ein überdurchschnittliches Physikum/1. Staatsexamen (Mediziner/innen). Auskunft erteilen die Sprecher des Graduiertenkollegs: Univ.-Prof. Dr. Axel Gödecke, Univ.-Prof. Dr. Malte Kelm, Aachen (s. auch S. 52)

„Dynamics of hot plasmas“ – „Dynamik heißer Plasmen“

für Doktorandinnen und Doktoranden mit überdurchschnittlichem Hochschulabschluss in Physik und Mathematik. Auskünfte erteilt der Sprecher des Graduiertenkollegs: (s. auch Seite 52)

„Homotopie und Kohomologie“

für Doktorandinnen und Doktoranden mit überdurchschnittlichem Hochschulabschluss in Mathematik. Auskünfte erteilen der Sprecher und die Düsseldorfer Mitglieder des Graduiertenkollegs (s. auch Seite 52)

„Nahrungsinhaltsstoffe als Signalgeber nukleärer Rezeptoren im Darm“

für Doktorandinnen und Doktoranden mit überdurchschnittlichem Hochschulabschluss in Naturwissenschaften und Medizin. Auskünfte erteilt die Sprecherin des Graduiertenkollegs (siehe auch Seite 52).

Hochschulsport

Freiwilliger Breiten- und Wettkampfsport für alle Universitätsangehörigen.

Das Rektorat hat für den Bereich „Hochschulsport“ den geschäftsführenden Leiter des Instituts für Sportwissenschaft als Beauftragten bestellt. Das ASTA-Hochschulsportreferat plant und organisiert die breiten- und wettkampfsportlichen Aktivitäten der Heinrich-Heine-Universität Düsseldorf.

Das Sportprogramm des Sportreferates enthält Angebote des Breiten- wie auch des Wettkampfsportes, wobei der Vorrang dem Breitensport als Gelegenheit zur sportlichen Betätigung für alle eingeräumt wird. Die Veranstaltungen des Sportreferates sind für Studierende grundsätzlich kostenfrei – mit wenigen Ausnahmen (Reiten, Segeln, Golf, Squash, Tennis, Tauchen).

Für Bedienstete und Studierende, die sich nicht durch Zahlung des Sozialbeitrages an der Finanzierung des Hochschulsports beteiligen (z. B. Zweithörer, Studis anderer Unis) und auch alle anderen, die gerne am Hochschulsport teilnehmen möchten, gilt die vom Rektor beschlossene Gebührenordnung. Dies trifft z. B. die Bediensteten mit zur Zeit 45,- €. Studis anderer Unis zahlen 25,- € und alle Externen 95,- € pro zwei Semester, die auf das Konto 40 14 817 der Universität bei der Westdeutschen Landesbank, BLZ 300 500 00 unter Angabe des Verwendungszwecks 28211-22568“ eingezahlt werden müssen. Der Beitrag ist für zwei Semester ab Semesterbeginn gültig. Einen gültigen Ausweis erhält man im Sportreferat oder bei den Kontrollen, zwischenzeitlich gilt der Kontoauszug. Für die Nutzung besonders ausgestatteter Räume (gilt momentan nur für den Krafraum) ist für Studierende und Bedienstete der HHUD eine zusätzliche Umlage in Höhe von 25,- € pro Semester vorgesehen, die von einem Beauftragten des Sportreferats bar erhoben wird.

Alle Hochschulangehörigen können, sofern sie regelmäßig an den Veranstaltungen teilnehmen, die Heinrich-Heine-Universität Düsseldorf in Einzel- oder Mannschaftswettbewerben bei den Deutschen Hochschulmeisterschaften vertreten. Außerdem führen viele Sportgruppen Fahrten zu Turnieren durch oder veranstalten eigene Wettkämpfe.

Zur Zeit gibt es 107 Sportgruppen in 50 Sportarten: Aerobic, Aikido, Akademische Boxstaffel, Akrobatik, American Football, Badminton, Ballett, Baseball, Basketball, Bauch-muss-weg-Training, Bodyworkout Plus, Capoeira, Chi Kung, Damenselbstverteidigung, Fechten, Fitnesstraining, Funktionelle Gymnastik, Fußball, Futsal, Gesellschaftstanz, Handball, Jazztanz, Judo, Kajak, Karate, Karate Go-yu-Ryu, Kilokiller, Klettern, Krafttraining, Lauf- und Konditionstraining, Merenge, Modern Dance, Orientalischer Tanz, Reiten, Rock'n' Roll, Rudern, Salsa, Schießen, Schwimmen, Segeln, Softball, Taekwondo, Tai Chi Chuan, Tango Argentino, Tennis, Tischtennis, Turnen, Ultimate Frisbee, Volleyball, Wen Do, Yoga.

Nähere Auskünfte über das Sportprogramm kann man erhalten im
AStA-Sportreferat, Universitätsstr. 1, 40225 Düsseldorf, Gebäude 25.23

(AStA-Gebäude), F. 81-132 85, Fax 81-118 57

Sprechzeiten der Sportreferentinnen und -referenten und der Fachreferentinnen und -referenten:

Mi. 18.00–19.30 Uhr (Aushang am Sportreferat beachten).

Sachbearbeiterin: Barbara Dunkel, Sprechzeiten: Mo. bis Do. 13.00–17.00 Uhr

Sportreferentinnen/Sportreferenten: Andreas Altmann, Farshad Haghiri, Felix Klaus, Nicole Liermann, Philipp Naumann, Sven Olderdissen, Simon Teichmann

Das Sportprogramm kann man dem Sport-Info, das zu Beginn des Semesters erscheint und www.uni-duesseldorf.de/hochschulsport entnehmen.

Universitäts-Sportclub Düsseldorf e. V.

Vagedesstr. 19, 40479 Düsseldorf, F. 61 70 75 33

Vorstand: Dr. Michaelis, Frau Bertels Heering

K. Hemp (Geschäftsführer)

Aufgaben: Förderung der Leibesübungen an der Heinrich-Heine-Universität Düsseldorf. Herstellung enger Verbindungen zwischen den Angehörigen der Universität und der sporttreibenden Bevölkerung von Düsseldorf. Die Förderung des Breiten-, Leistungs- und Spitzensports.

Zur Zeit besteht folgende Sportabteilung: Tennis

Auskünfte allgemeiner Art und Anmeldemöglichkeiten erteilt Herr Hemp, Eduard-Schulte-Str. 1, 40225 Düsseldorf, F. 61 70 75 33.

1

Allgemeine Hinweise

Ordentliche Studierende einer anderen Hochschule im Lande NRW, die die Hochschulzugangsberechtigung besitzen, können auf fristgerechten Antrag als Zweithörer/in zugelassen werden; jedoch nur mit Zustimmung der jeweiligen Fachdozentinnen und -dozenten. Über die Zulassung entscheidet der Rektor.

Generelle Beschränkungen des Besuches von Lehrveranstaltungen, z. B. für den Besuch der Klinischen Vorlesungen in der Medizinischen Fakultät, müssen berücksichtigt werden.

Ausländische Studierende

Die Voraussetzung für die Zulassung als ordentliche Studierende oder ordentlicher Studierender erfüllt, wer ein Zeugnis erworben hat, das im Heimatland zum Hochschulstudium berechtigt und einem deutschen Reifezeugnis im wesentlichen gleichwertig ist (Bewertungsgruppe I), oder ein deutsches Reifezeugnis bzw. ein ihm rechtlich gleichgestelltes Reifezeugnis besitzt.

Bewerberinnen und Bewerber, die ein Zeugnis besitzen, das in ihrem Heimatland zum Hochschulstudium berechtigt, das aber dem deutschen Reifezeugnis nicht gleichgestellt ist, jedoch einen erfolgreichen Studienbeginn möglich erscheinen läßt (Bewertungsgruppe II) können zum Studium nach Bestehen einer „Prüfung zur Feststellung der Hochschulreife ausländischer Studierender“ zugelassen werden. An der Heinrich-Heine-Universität Düsseldorf kann diese Prüfung nicht abgelegt werden.

Bewerberinnen und Bewerber, die ein Zeugnis besitzen, das in ihrem Heimatland zum Hochschulstudium berechtigt, das aber mit einem deutschen Reifezeugnis so wenig vergleichbar ist, daß ein erfolgreiches Studium nicht erwartet werden kann (Bewertungsgruppe III), müssen ein Studienkolleg absolvieren. An der Heinrich-Heine-Universität Düsseldorf ist kein Studienkolleg eingerichtet.

Wer sich zum Fachstudium an der Heinrich-Heine-Universität Düsseldorf bewerben möchte, muss die bestandene DSH-2 oder DSH-3, das „Kleine oder Große Deutsche Sprachdiplom“, die „Zentrale Oberstufenprüfung“ eines Goethe-Instituts, das „Deutsche Sprachdiplom, Stufe II“ der Kultusministerkonferenz oder einen Test DaF mit der Note 5 oder 4 in allen Teilprüfungen www.testdaf.de schon mit der Bewerbung nachweisen.

An der hiesigen DSH können nur diejenigen teilnehmen, die am Universitäts-sprachenzentrum der Heinrich-Heine-Universität Düsseldorf www.deutschkurse.de den zwei- bis dreiwöchigen Vorbereitungskurs oder den 10-Wochen besucht haben.

Siehe auch Kulturprogramm für ausländische Studierende, Seite 80.

Zur Beachtung

(für Studierende aller Fakultäten)

Die Bewerbungs- und Rückmeldefristen in den Fächern mit Zulassungsbeschränkungen sind Ausschlussfristen, d. h., sie können nicht verlängert werden.

Semestertermine

Es wird auf die **Zeittafel** auf Seite 5 verwiesen.

Gebühren

Gast- und Promotionshörer/innen sowie Zweithörer/innen gem. § 71 Abs. 1 HG entrichten bei der Anmeldung eine Gebühr von 100,- EURO pro Semester.

**Für verspätet beantragte Einschreibungen sowie für verspätete Gebührenzah-
lungen oder sonstige Fristversäumnis muß eine Verwaltungsgebühr (z. Zt. 20
EURO) erhoben werden.**

Für die Ausfertigung einer Zweitschrift des Studierendenausweises, des Gasthörerinnen- oder Gasthörerscheins, eines Prüfungszeugnisses oder einer Urkunde über die Verleihung eines akademischen Grades muss eine Verwaltungsgebühr in Höhe von z. Zt. 20 EURO erhoben werden.

Die Heinrich-Heine-Universität erhebt gemäß § 2 Abs. 1 StBAG für alle Studiengänge einen Studienbeitrag in Höhe von 500,00 EURO, der von der oder dem Studierenden semesterlich im voraus zu zahlen ist.

Der Beitrag fällt nur einmal pro Semester an. Das erste Hochschulsesemester ist beitragsfrei.

Die die Studierenden betreffenden Regelungen gelten entsprechend für beitragspflichtige Zweithörerinnen und Zweithörer im Sinne des § 71 Abs. 2 HG.

I. Medizinische Fakultät

Bewerbungsfristen:

Bewerberinnen und Bewerber der Medizin und Zahnmedizin in höheren Semestern

können Bewerbungsunterlagen unmittelbar bei der Heinrich-Heine-Universität Düsseldorf – Studentensekretariat –, Universitätsstraße 1, 40225 Düsseldorf, anfordern.

Bewerberinnen und Bewerber für den Weiterbildungsstudiengang „Public Health“ müssen ihre Bewerbung bis zum 15.6. (des voran gegangenen

Jahres) beim Studiengangsbeauftragten einreichen. Studienaufnahme ist nur zum Wintersemester möglich. Anfragen richten Sie bitte an: public-health@uni-duesseldorf.de

Im übrigen wird auf die **Zeittafel** auf Seite 5 verwiesen.

II. Philosophische Fakultät

Es wird allen Studierenden geraten, vor ihrer Immatrikulation mit den zuständigen Studienberaterinnen bzw. Studienberatern Verbindung aufzunehmen.

Bewerbungsfristen:

Bewerberinnen und Bewerber in nicht zulassungsbeschränkten Fächern und Bewerber/innen in höheren Semestern werden gebeten, die Einschreibungsunterlagen unmittelbar

bei der Heinrich-Heine-Universität Düsseldorf – Studierendensekretariat –, Universitätsstr. 1, 40225 Düsseldorf anzufordern oder diese unter www.verwaltung.uni-duesseldorf.de auszudrucken.

Im übrigen wird auf die **Zeittafel** auf Seite 5 verwiesen.

III. Mathematisch-Naturwissenschaftliche Fakultät

Bewerbungsfristen:

Bewerberinnen und Bewerber in nicht zulassungsbeschränkten Fächern und Bewerber/innen in höheren Semestern

können Bewerbungsunterlagen unmittelbar bei der Heinrich-Heine-Universität Düsseldorf – Studierendensekretariat –, Universitätsstraße 1, 40225 Düsseldorf, anfordern, s.o.

Wichtiger Hinweis

Wird ein Kursplatz von einem Studierenden der Naturwissenschaften, der Medizin oder Zahnmedizin nach verbindlicher Vormerkung, d.h. nach Eintragung in den Belegbogen, ohne begründete Entschuldigung nicht in Anspruch genommen, so hat diese(r) Studierende keine Anspruch auf eine nochmalige Zulassung zu dem betreffenden Kurs.

Entschuldigungen müssen spätestens am 2. Praktikumstag bei der Fachvertreterin/beim Fachvertreter vorliegen.

In Zweifelsfällen, insbesondere wenn eine Entschuldigung von der Fachvertreterin/vom Fachvertreter als „nicht begründet“ angesehen wird, entscheidet die Zulassungskommission.

Einschreibungsordnung der Heinrich-Heine-Universität Düsseldorf

vom 28.02.2007 (zuletzt geändert am 03.02.2009)

Aufgrund des § 2 Abs. 4 und des § 48 Abs. 1 des Gesetzes über die Hochschulen des Landes Nordrhein-Westfalen (Hochschulgesetz - HG) vom 31.10.2006 (GV. NRW S. 474) hat die Heinrich-Heine-Universität Düsseldorf folgende Ordnung erlassen:

§ 1 Allgemeines

(1) Wer sich für ein Studium bewirbt, wird auf Antrag durch Einschreibung in die Universität aufgenommen (Immatrikulation). Die Immatrikulierten werden für die Dauer der Einschreibung Mitglieder der Universität mit den daraus folgenden, in der Grundordnung der Universität sowie in der Satzung der Studierendenschaft näher beschriebenen Rechten und Pflichten.

(2) Anträgen auf Immatrikulation für einen Studiengang ist stattzugeben, wenn die Voraussetzungen für die Einschreibung nachgewiesen werden und kein Zugangshindernis vorliegt.

(3) Die Einschreibung erfolgt für einen Studiengang oder für mehrere Studiengänge, für den oder für die die Voraussetzungen nach Absatz 2 erfüllt sind; als Studiengang gelten auch Studien zum Zwecke der Promotion und ein von der Universität angebotener weiterbildender Masterstudiengang gemäß § 62 Abs. 1 HG, der einem Studiengang gleichwertig ist und mit einer Hochschulprüfung abgeschlossen wird. Einschreibungen für gleichzeitig mehrere Studiengänge, für die eine Zulassungsbeschränkung mit Auswahlverfahren besteht, durch das Studienbewerberinnen oder Studienbewerber vom Erststudium ausgeschlossen werden, können nur erfolgen, wenn dies wegen einer für den berufsqualifizierenden Abschluss vorgeschriebenen Studiengangkombination erforderlich ist.

(4) Mit der Einschreibung wird die Mitgliedschaft in der Fakultät, der den jeweils gewählten Studiengang anbietet, erworben. Ist dieser gewählte Studiengang oder sind die gewählten Studiengänge mehreren Fakultäten zugeordnet, so ist bei der Einschreibung die Fakultät zu wählen, in dem die Mitgliedschaft erworben werden soll.

(5) Die Universität kann von denen, die sich bewerben, die personenbezogenen Daten, die zur rechtmäßigen Erfüllung der in ihrer Zuständigkeit liegenden Aufgaben erforderlich sind, sowie für Zwecke der Gesetzgebung und Planung im Hochschulbereich die Erhebungsmerkmale gemäß § 3 Abs. 1 Nrn. 1 und 2 des Hochschulstatistikgesetzes vom 2. November 1990 (BGBl. I, S. 2414) erheben. Das Gesetz zum Schutz personenbezogener Daten (Datenschutzgesetz Nordrhein-Westfalen - DSGVO) vom 9. Juni 2000 (GV. NW. S. 542), zuletzt geändert durch Gesetz vom 29. April 2003 (GV. NRW S. 252)), bleibt unberührt.

§ 2 Voraussetzungen der Einschreibung

(1) Die Qualifikation für ein Studium wird durch ein Zeugnis der Hochschulreife (allgemeine oder fachgebundene Hochschulreife) oder eine als gleichwertig anerkannte Vorbildung nachgewiesen. Die allgemeine Hochschulreife berechtigt uneingeschränkt zum Studium, die fachgebundene Hochschulreife nur zum Studium der im Zeugnis ausgewiesenen Studiengänge. Die Einschreibung für ein Promotionsstudium (§ 1 Abs. 3 Satz 1) kann nur erfolgen, wenn die Voraussetzungen des § 67 HG erfüllt werden und die Bescheinigung der betreffenden Fakultät der Heinrich-Heine-Universität Düsseldorf vorgelegt wird, aus der sich ergibt, dass durch diese eine Betreuung der Dissertation erfolgt.

(2) Der Nachweis einer besonderen Vorbildung, einer besonderen studiengangbezogenen Eignung oder einer praktischen Tätigkeit wird gefordert, soweit Prüfungsordnungen dies vorsehen.

(3) Für Studiengänge, bei denen Zulassungszahlen festgesetzt sind, setzt die Einschreibung den Nachweis über die Zuweisung eines Studienplatzes voraus. Dieser Nachweis ist entbehrlich, wenn die Einschreibung unter Einstufung in ein höheres Fachsemester beantragt wird, für das Zulassungszahlen nicht festgesetzt sind, sofern die Anerkennung von entsprechenden Studienzeiten nachgewiesen wird.

(4) § 49 Abs.10 HG bleibt unberührt.

(5) Wer sich ohne den Nachweis der Qualifikation nach Absatz 1 für ein Studium bewirbt, kann unter den Voraussetzungen der aufgrund von § 49 Abs. 4 HG erlassenen Rechtsverordnung eingeschrieben werden.

§ 3 Ausländische und staatenlose Studienbewerberinnen und Studienbewerber

(1) Studienbewerberinnen und Studienbewerber, die nicht Deutsche im Sinne des Artikels 116 des Grundgesetzes sind, können, soweit keine Zugangshindernisse gemäß § 5 vorliegen, eingeschrieben werden, wenn sie die für den gewählten Studiengang erforderliche Qualifikation nachweisen, die gemäß § 2 Abs. 2 und § 3 Abs. 5 erforderlichen Nachweise erbringen, ausreichende Kenntnisse der deutschen Sprache besitzen und zum Fachstudium zugelassen worden sind. Ausländische Studienbewerberinnen und Studienbewerber aus nicht deutschsprachigen Ländern haben vor Aufnahme des Fachstudiums den Nachweis über ausreichende Kenntnisse der deutschen Sprache gemäß Sprachprüfungsordnung der Universität zu erbringen.

(2) Denen, die den Nachweis über ausreichende Kenntnisse der deutschen Sprache nicht erbracht haben und einen Hochschulsprachkurs besuchen wollen, um eine Sprachprüfung abzulegen, wird befristet bis zum Bestehen oder endgültigen Nichtbestehen der Sprachprüfung, höchstens jedoch für zwei Semester, die Rechtsstellung einer oder eines Studierenden verliehen, wenn die Zulassung zum Hochschulsprachkurs erfolgt ist.

(3) Mit dem Bestehen der Prüfung nach Absatz 2 wird kein Anspruch auf Einschreibung zum Fachstudium erworben.

(4) Die Qualifikationsvoraussetzungen für die Zulassung nach Absatz 1 und 2 werden unbeschadet des Absatzes 5 entsprechend der "Rahmenordnung für den Hochschulzugang mit ausländischen Bildungsnachweisen, für die Ausbildung an den Studienkollegs und für die Feststellungsprüfung" (Beschluss der Kultusministerkonferenz vom 15.04.1994 in der jeweils geltenden Fassung) festgestellt. Die Auswahl der Bewerber nach Absatz 1 für zulassungsbeschränkte Studiengänge erfolgt nach der Durchschnittsnote. Diese Durchschnittsnote wird vom Studierendensekretariat nur zum Zwecke der Zulassungsentscheidung gespeichert.

(5) Bei der Zulassung für ein zeitlich befristetes Studium ohne Abschluss von ausländischen und staatenlosen Personen, die als Stipendiatinnen/Stipendiaten nationaler, EU- und sonstiger internationaler Förderorganisationen sowie im Rahmen bilateraler z.B. mit ausländischen Hochschulen vereinbarten Austauschprogrammen an die Heinrich-Heine-Universität Düsseldorf kommen, sind Ausnahmen von den Absätzen 1 bis 5 möglich (§ 50 Abs. 3 HG).

§ 4 Verfahren

(1) In nicht zulassungsbeschränkten Studiengängen kann die Universität eine Bewerbungsfrist festsetzen. In zulassungsbeschränkten Studiengängen muss der Zulassungsantrag innerhalb der festgesetzten Frist bei der zuständigen Stelle eingegangen sein; wer diese Frist versäumt oder den Antrag nicht formgerecht stellt, ist vom Vergabeverfahren ausgeschlossen. Die in Satz 1 und 2 genannten Fristen werden im Vorlesungsverzeichnis und durch Aushang bekannt gegeben.

(2) Die Einschreibung für einen Studiengang erfolgt auf den Bewerbungsantrag. Der Antrag ist formgerecht innerhalb der von der Universität festgesetzten Frist zu stellen. Sofern die Studienordnung bestimmt, dass das Studium nur im Jahresrhythmus aufgenommen werden kann, ist der Antrag nur zulässig, wenn für das betreffende Semester ein Lehrangebot besteht.

(3) Mit dem Antrag auf Einschreibung sind vorzulegen:

1. der ausgefüllte Erhebungsbogen; mit dem Antrag auf Einschreibung werden die Erhebungsmerkmale gemäß § 3 Abs. 1 Nm. 1 und 2 des Hochschulstatistikgesetzes und folgende personenbezogene Daten gemäß § 1 Abs. 6 erhoben:

Familienname, Vorname, Geburtsname, Geburtsdatum, Geburtsort, Geschlecht, Staatsangehörigkeit, Postanschrift, Ort/Staat des Erwerbs der Hochschulzugangsberechtigung, Art und Datum der Hochschulzugangsberechtigung, die jeweils gewählten Studiengänge mit den zugehörigen Fächern und Fachsemestern, Art des Studiums, Form des Studiums, Hörerstatus, Fachsemester, Hochschulsemester, Urlaubssemester, die Zugehörigkeit zur Fachschaft und zur Fakultät, Bezeichnung einer gleichzeitig besuchten weiteren Hochschule und Semester der Einschreibung, Bezeichnung der Hochschule der Erstimmatrikulation und Semester der Erstimmatrikulation, bereits abgelegte Prüfungen, Art und Dauer eines Auslandsstudiums und das Datum der Einschreibung;

2. die für den Nachweis der Qualifikation erforderlichen Zeugnisse und Nachweise sowie im Falle des § 2 Abs. 2 die für den Nachweis einer besonderen Vorbildung oder besonderen studiengangbezogenen Eignung oder praktischen Tätigkeit erforderlichen Zeugnisse oder Belege in beglaubigter Kopie oder Abschrift;

3. in zulassungsbeschränkten Studiengängen der Bescheid über die Zuteilung eines Studienplatzes (Zulassungsbescheid) oder der Nachweis gemäß § 2 Abs. 3 Satz 2;

4. der Nachweis über das bisherige Studium unter Befügung einer Bescheinigung über die Exmatrikulation und des Studienbuchs mit Abgangsvermerk, sofern dieses Studium im Geltungsbereich des Grundgesetzes absolviert wurde;

5. ggf. Nachweise über die Anrechnung von Studienzeiten durch die zuständigen Prüfungsausschüsse oder Prüfungsämter;

6. der Nachweis über die Zahlung der zu entrichtenden Gebühren oder Beiträge;

7. eine Erklärung darüber, ob und ggf. welche Prüfungen oder Leistungsnachweise, die in Studien- und/oder Prüfungsordnungen vorgesehen sind, nicht bestanden wurden;

8. ggf. eine Erklärung gemäß § 1 Abs. 4 zur Mitgliedschaft in einer Fakultät;

9. der Nachweis über das Bestehen einer Krankenversicherung gemäß den gesetzlichen Vorschriften über die studentische Krankenversicherung.

(4) Ausländische oder staatenlose Personen aus nicht deutschsprachigen Ländern, die sich um einen Studienplatz bewerben, müssen den Nachweis über ausreichende Kenntnisse der deutschen Sprache gemäß der Sprachprüfungsordnung der Universität erbringen. Ausländische Zeugnisse sind im Original nebst einer Fotokopie oder Abschrift vorzulegen. Fotokopien oder Abschriften ausländischer Zeugnisse bedürfen der Beglaubigung durch die deutsche diplomatische oder konsularische Vertretung im Herkunftsland oder durch die diplomatische Vertretung des Herkunftslandes in der Bundesrepublik Deutschland. Fremdsprachigen Zeugnissen oder Bescheinigungen ist grundsätzlich eine deutschsprachige Übersetzung beizugeben, deren Richtigkeit durch die zuständige deutsche diplomatische oder konsularische Vertretung im Herkunftsland oder von vereidigten Dolmetschern oder Übersetzern in der Bundesrepublik Deutschland beglaubigt ist. Auf Verlangen ist die Echtheit von Zeugnissen mit einer Legalisation durch die zuständige deutsche Stelle nachzuweisen.

(5) Die erhobenen Daten werden vom Studierendensekretariat und vom Akademischen Prüfungsamt automatisiert gespeichert und zur Erfüllung der gesetzlichen Aufgaben verarbeitet. Eine regelmäßige Übermittlung bzw. Weitergabe erfolgt, wobei sich der Umfang der Übermittlung bzw. Weitergabe nach dem für die jeweilige Aufgabenstellung unerlässlich notwendigen Rahmen richtet,

a) einmal pro Semester an die jeweils betroffenen Fakultäten der Hochschule für die Aufgaben der auf Fakultätsebene eingerichteten Prüfungsämter und zum Zwecke der Studienorganisation (hier lediglich Matrikelnummer, Name, Vorname, Anschrift, Studiengang, Fachsemester, abgelegte Prüfungen, Datum der abgelegten Prüfungen, Fakultätszugehörigkeit),

b) jeweils nach erfolgter Einschreibung, Rückmeldung oder Exmatrikulation an das Hochschulrechenzentrum zum Zwecke der Verwaltung der Zugangsberechtigungen zum Hochschuldatennetz sowie von Klausurauswertungen und an die Universitäts- und Landesbibliothek für die Zwecke der dortigen Benutzerverwaltung (in allen Fällen lediglich Name, Vorname, Anschrift, Geburtsdatum und E-Mail-Account),

c) auf Anforderung an die Studierendenschaft zum Zwecke der Erstellung und Fortschreibung eines Wählerverzeichnisses anlässlich der Durchführung von Wahlen zum Studierendenparlament und zu den Fachschaftsvertretungen (hier lediglich Matrikelnummer, Name, Vorname, Anschrift, Geburtsdatum, Studiengangs- und Fakultätszugehörigkeit),

d) jeweils nur nach erfolgter Immatrikulation und Exmatrikulation an die Träger der gesetzlichen Krankenversicherung für Studierende (hier lediglich Matrikelnummer, Name, Vorname, Anschrift, Geburtsdatum, Immatrikulations- bzw. Exmatrikulationsdatum gemäß der Studentenkrankenkassen-Meldeverordnung (SKV-MV) vom 27. März 1996 (BGBl. I. S. 678)),

e) an die NRW.Bank für den Zweck der Darlehensvergabe im Zusammenhang mit der Erhebung von Studienbeiträgen nach dem Studienbeitrags und Hochschulabgabengesetz,

f) bezogen auf die Erhebungsmerkmale gemäß § 3 Abs. 1 Nrn. 1 und 2 HSchStG an das statistische Landesamt NRW.

(6) Von den gemäß Absatz 3 erhobenen Daten werden vom Studierendensekretariat die erforderlichen Daten für die Studentenverwaltung genutzt. Die für die Bearbeitung von Befreiungs- oder Urlaubsanträgen zusätzlich erforderlichen Daten werden gesondert erhoben, nicht-automatisiert gespeichert und verarbeitet; das Ergebnis der Verarbeitung fließt in die Datenverwaltung des Studierendensekretariats ein.

(7) Werden bei der Bewerbung die festgesetzten Fristen versäumt, so kann auf Antrag die Einschreibung, Rückmeldung oder Beurlaubung auch später erfolgen, wenn ein wichtiger Grund nachgewiesen wird. Gleichzeitig ist die fällige Gebühr zu entrichten.

(8) Sofern die Fakultät die Zahl der Teilnehmenden an einem weiterbildenden Studium wegen der Art oder des Zwecks des Studiums beschränkt hat, weil die Zahl der Bewerbungen die Aufnahmefähigkeit übersteigt, regelt die Fakultät die Rangfolge der Zulassung.

§ 5 Versagung der Einschreibung

(1) Die Einschreibung ist außer im Falle der fehlenden Qualifikation oder fehlender Nachweise gemäß § 4 Abs. 3 Nr. 2 zu versagen,

a) wenn die Studienbewerberin oder der Studienbewerber in einem zulassungsbeschränkten Studiengang nicht zugelassen worden ist,

b) wenn in dem gewählten Studiengang an einer Hochschule im Geltungsbereich des Grundgesetzes eine nach der Prüfungsordnung erforderliche Prüfung endgültig nicht bestanden oder wenn ein nach der Prüfungsordnung erforderlicher Leistungsnachweis endgültig nicht erbracht wurde; dies gilt entsprechend für verwandte oder vergleichbare Studiengänge, soweit dies in Prüfungsordnungen bestimmt ist.

(2) Die Einschreibung kann versagt werden, wenn die Studienbewerberin oder der Studienbewerber

a) durch Krankheit die Gesundheit anderer Hochschulmitglieder gefährden oder

b) den ordnungsgemäßen Studienbetrieb erheblich beeinträchtigen würde; vor der Entscheidung soll der betreffenden Person Gelegenheit gegeben werden, nachzuweisen, dass der Versagungsgrund nicht besteht,

c) aufgrund einer psychischen Krankheit oder geistigen oder seelischen Behinderung unter Betreuung steht,

d) die für die Einschreibung vorgeschriebenen Formen und Fristen nicht beachtet hat,

e) den Nachweis über die Zahlung der zu entrichtenden Gebühren und Beiträge nicht erbringt; Ausnahmen sind hinsichtlich des Studierendenschaftsbeitrages in sozialen Härtefällen zulässig;

f) bereits an einer anderen Hochschule eingeschrieben ist.

§ 6 Mitwirkungspflichten

(1) Studierende sind verpflichtet, der Universität unverzüglich mitzuteilen:

a) die Änderungen des Namens, des Familienstandes und der Anschrift,

b) bestandene oder nicht bestandene Prüfungen, deren Ergebnis für die Fortsetzung des Fachstudiums erheblich ist,

c) den Verlust von Studienbuch oder Studierendenausweis.

(2) Die Studierenden, Studienbewerberinnen und Studienbewerber wirken auch bei den in der Universität eingesetzten automatisierten Geschäftsprozessen und Verfahren mit. Dazu gehört insbesondere die Teilnahme an automatisierter Bewerbung und Einschreibung, Lehrveranstaltungsbelegung und Evaluation sowie an weiteren Verfahren zur Organisation des Studiums. Grundlage dafür ist die aktive Nutzung des universitätsweit eingesetzten Identitätsmanagementsystems, der bei der Einschreibung erhaltenen Zugangserkennungen und der an die Matrikelnummer gekoppelten E-Mail-Adresse.

§ 7 Exmatrikulation

(1) Auf Antrag sind Studierende zum Ende des Semesters zu exmatrikulieren.

(2) Weiterhin ist die Exmatrikulation vorzunehmen, wenn

a) die Einschreibung durch Zwang, arglistige Täuschung oder eine Straftat herbeigeführt wurde;

b) in dem Studiengang eine nach der Prüfungsordnung erforderliche Prüfung endgültig nicht bestanden oder ein nach der Prüfungsordnung erforderlicher Leistungsnachweis endgültig nicht erbracht wurde;

c) der Bescheid über die Zuweisung eines Studienplatzes während des Vergabeverfahrens von der für die Zuweisung zuständigen Stelle zurückgenommen worden ist.

(3) Nach der Aushändigung des Zeugnisses über die bestandene Abschlussprüfung ist die oder der Studierende zum Ende des laufenden Semesters zu exmatrikulieren, es sei denn, es bestünde noch eine Einschreibung für einen anderen Studiengang.

(4) Studierende können exmatrikuliert werden, wenn

a) nach Einschreibung Tatsachen bekannt werden und noch fortbestehen oder eintreten, die zur Versagung der Einschreibung hätten führen müssen oder die zur Versagung der Einschreibung führen können,

b) sie, ohne beurlaubt worden zu sein, das Studium nicht aufnehmen oder sich nicht rückmelden,

c) sie die zu entrichtenden Gebühren und Beiträge trotz Mahnung und Fristsetzung mit Androhung der Maßnahme nicht entrichten; Ausnahmen sind hinsichtlich des Studierendenschaftsbeitrages in sozialen Härtefällen möglich,

d) sie die Erfüllung der Verpflichtungen nach dem Sozialgesetzbuch gegenüber der zuständigen Krankenkasse nicht nachweisen,

e) ein Fall des § 63 Abs. 5 Satz 6 HG gegeben ist.

(5) Ein Rücktritt von der Einschreibung oder Rückmeldung ist auf begründeten Antrag nur bis zum letzten Werktag vor Vorlesungsbeginn möglich.

(6) Nach erfolgter Exmatrikulation werden die personenbezogenen Daten der exmatrikulierten Studierenden aus dem Register der eingeschriebenen Studierenden gelöscht. Zum Zweck der Auskunftserteilung an Betroffene (z.B. für Rentenversicherungsnachweise) und zur Kontaktpflege mit den Ehemaligen können nach erfolgter Exmatrikulation die folgenden personenbezogenen Daten exmatrikulierter Studierender für die Dauer von 80 Jahren vom Studierendensekretariat gespeichert und genutzt werden: Name, Vorna-

me, Matrikelnummer, Geburtsdatum, Anschrift, Studiengänge mit Fach- und Hochschulsesemesteranzahl, Einschreibedatum, Exmatrikulationsdatum und Grund der Exmatrikulation.

(7) Zum Zwecke der Kontaktpflege mit den Ehemaligen einschließlich Absolventenbefragung wird neben den unter Absatz 6 genannten personenbezogenen Daten die an die Matrikelnummer gekoppelte E-Mail-Adresse bis auf Widerruf der Betroffenen gespeichert und genutzt.

(8) Dem Antrag auf Exmatrikulation nach Absatz 1 sind beizufügen:

1. das ausgefüllte Exmatrikulationsformular,
2. das Studienbuch,
3. der Entlastungsvermerk der Universitätsbibliothek,
4. bei Studierenden der Fächer Mathematik, Physik, Geographie, Chemie, Pharmazie, Psychologie und Medizin der Entlastungsvermerk für das jeweilige Fach.

(9) Die Wirkung der Exmatrikulation bestimmt sich nach Maßgabe der Bestimmungen des Verwaltungsverfahrensgesetzes über die Rücknahme und den Widerruf von Verwaltungsakten. Über die Exmatrikulation erhalten Studierende auf Antrag einen Nachweis. Mit der Exmatrikulation erlischt die Mitgliedschaft an der Universität. Wird die Exmatrikulation ausgesprochen, weil die betreffende Person sich nicht zurückgemeldet hat, tritt die Wirkung der Exmatrikulation mit dem letzten Tag des Semesters ein, zu dem sie sich eingeschrieben bzw. letztmalig zurückgemeldet hat.

§ 8 Rückmeldung

(1) Wer eingeschrieben ist und das Studium nach Ablauf des Studienhalbjahres (Semesters) an der Universität in demselben Studiengang fortsetzen will, muss sich innerhalb der von der Universität gesetzten Frist zurückmelden.

(2) Eine fristgerechte Rückmeldung liegt dann vor, wenn der Sozial- und Studierenden-schaftsbeitrag sowie der Studienbeitrag in der jeweils geschuldeten Höhe spätestens innerhalb der sechs folgenden Werktage nach Ablauf der Rückmeldefrist bei der Hochschule eingegangen ist.

(3) Liegen die Voraussetzungen der Absätze 1 und 2 vor, so wird die Rückmeldung von der Universität vermerkt.

(4) § 1 Abs. 4 gilt entsprechend, sofern die Mitgliedschaftsrechte künftig in einer anderen Fakultät ausgeübt werden sollen.

§ 9 Beurlaubung

(1) Eine Beurlaubung vom Studium kann auf Antrag gewährt werden, wenn ein wichtiger Grund nachgewiesen wird. Wichtige Gründe sind insbesondere:

- a) Ableistung des Grundwehrdienstes oder des Zivildienstes,
- b) vorübergehende Erkrankung, in der Regel jedoch höchstens für die Dauer von zwei Semestern; der Nachweis ist durch ein fachärztliches Gutachten zu führen, das zu Art und Umfang der krankheitsbedingten Einschränkung des Studiums Stellung nimmt.
- c) Studium an einer ausländischen Hochschule oder Sprachschule, höchstens jedoch für die Dauer von zwei Semestern,
- d) Ableistung eines Praktikums, das wesentlich zum Studienerfolg beitragen soll oder das der späteren Promotion dient, höchstens jedoch für die Dauer von zwei Semestern,
- e) Schwangerschaft oder Kinderbetreuung, die verhindern, dass erwartete Studienleistungen erbracht werden können,
- f) Verbüßen einer Freiheitsstrafe,

g) Pflege oder Versorgung von Ehegatten, eingetragenen Lebenspartnerinnen und Lebenspartnern oder eines in gerader Linie Verwandten oder ersten Grades Verschwägerten, wenn diese oder dieser pflege- oder versorgungsbedürftig ist,

h) Geltendmachung sonstiger wichtiger Gründe von gleicher Bedeutung. Befreiungssemester wegen Auslandsstudiums oder Praktikums nach der Beitragssatzung der Universität werden auf die Zahl der Urlaubssemester nach Satz 2 Buchstabe c) bzw. d) angerechnet.

(2) Die Beurlaubung erfolgt für die Dauer eines Semesters. Eine Beurlaubung über ein Semester hinaus ist nur bei besonders nachzuweisenden Gründen zulässig; in diesem Fall sind für jedes Semester der Beurlaubung innerhalb der Rückmeldefrist die Nachweise gemäß § 8 Abs. 2 zu führen. Während der Beurlaubung für mehr als sechs Monate ruhen die Mitgliedschaftsrechte und -pflichten (§ 10 Absatz 1 Satz 6 HG). Beurlaubte sind nicht berechtigt, Studien- und Prüfungsleistungen zu erbringen, Leistungspunkte zu erwerben oder Prüfungen abzulegen, es sei denn, das Hochschulgesetz des Landes lässt hiervon eine Ausnahme zu. Eine Verwaltungshilfe für die Einziehung des Mobilitätsbeitrages wird in Fällen der Beurlaubung wegen Krankheit, Auslandsstudium sowie Ableistung von Dienst (Absatz 1 Satz 2 Buchst. a, b und c) nicht geleistet; dies gilt nicht für die Wiederholung von nicht bestandenen Prüfungen und für Teilnahmevoraussetzungen, die Folge eines Auslands- oder Praxissemesters selbst sind, für das beurlaubt worden ist.

(3) Dem Antrag auf Beurlaubung sind beizufügen:

1. das ausgefüllte Beurlaubungsformular,
2. der Nachweis über die Zahlung der zu entrichtenden Gebühren und Beiträge,
3. schriftliche Begründung des Antrags unter Beifügung der Nachweise für das Bestehen eines wichtigen Grundes.

Das Studierendensekretariat speichert semesterlich lediglich den Status der Beurlaubung anhand der Fallgruppen des Absatzes 1.

(4) Eine Beurlaubung für das erste Fachsemester ist nicht zulässig. Dies gilt nicht für Master- und Promotionsstudiengänge.

§ 10 Studiengangswechsel

Der Wechsel eines Studiengangs ist bei der Universität zu beantragen; er bedarf ihrer Zustimmung. Für den Wechsel eines Studiengangs gelten die Bestimmungen über die erstmalige Einschreibung entsprechend.

§ 11 Zweithörerinnen und Zweithörer

(1) Eingeschriebene und nicht beurlaubte Studierende anderer Hochschulen können auf Antrag als Zweithörerinnen und Zweithörer mit der Berechtigung zum Besuch von Lehrveranstaltungen und zur Ablegung studienbegleitender Prüfungen zugelassen werden. Die Zulassung kann von der Universität versagt werden, wenn und soweit Einschränkungen des Besuchs von Lehrveranstaltungen gemäß § 59 Abs. 1 bis 3 HG bestehen. Vor einer Entscheidung nach Satz 1 und 2 ist die betreffende Fakultät zu hören.

(2) Eingeschriebene Studierende anderer Hochschulen können bei Vorliegen der Voraussetzungen des § 1 Abs. 2 und Abs. 3 Satz 2 als Zweithörerinnen und Zweithörer für das Studium eines weiteren Studiengangs zugelassen werden.

(3) Zweithörerinnen und Zweithörer werden nicht eingeschrieben, sondern werden durch die Zulassung und für die Dauer der Zulassung Angehörige der Universität, ohne Mitglieder zu sein. Die Vorschriften für die Einschreibung, ihre Versagung, die Rückmeldung und die Exmatrikulation finden sinngemäß Anwendung. Der Antrag auf Zulassung ist innerhalb der von der Universität bekannt gegebenen Fristen zu stellen. Mit dem Antrag auf Zulassung als Zweithölerin oder Zweithörer ist eine Immatrikulationsbescheinigung der Stammhochschule vorzulegen. Es wird eine Bescheinigung über die Zulassung für bestimmte Lehrveranstaltungen oder einen Studiengang ausgestellt.

§ 12 Gasthörerinnen und Gasthörer

- (1) Bewerberinnen und Bewerber, die einzelne Lehrveranstaltungen an der Universität besuchen wollen, können auf Antrag nach Anhörung der betroffenen Fakultät als Gasthörerinnen und Gasthörer im Rahmen der vorhandenen Studienmöglichkeiten zugelassen werden. Der Nachweis der Qualifikation nach § 2 ist nicht erforderlich.
- (2) Für die Zulassung ist eine Gebühr nach Maßgabe der hierzu erlassenen Satzung zu zahlen.
- (3) Für Gasthörerinnen und Gasthörer gilt § 11 Abs. 3 entsprechend.
- (4) Gasthörerinnen und Gasthörer im Sinne dieser Vorschrift sind auch die Teilnehmerinnen und Teilnehmer an Weiterbildungsveranstaltungen der Universität, sofern sie nicht unter den in § 1 Abs. 2 genannten Voraussetzungen als Studierende eingeschrieben werden.
- (5) Eine Berechtigung, Prüfungen abzulegen, besteht nicht. Es kann lediglich eine Bescheinigung über die Teilnahme an Lehrveranstaltungen erworben werden. Dies gilt nicht für die Teilnehmerinnen und Teilnehmer an weiterbildenden Masterstudiengängen i.S.v. § 62 Abs. 3 Satz 1 HG.

§ 13 Übergangs- und Schlussvorschriften

Diese Einschreibungsordnung tritt mit Wirkung vom 1. April 2007 in Kraft. Gleichzeitig tritt die Einschreibungsordnung der Heinrich-Heine-Universität Düsseldorf vom 08.02.2005, zuletzt geändert am 12.07.2006, außer Kraft.

§ 9 Abs. 2 Satz 5 findet erstmalig auf die Zulassungsverfahren ab dem WS 2008/09 Anwendung

Ausgefertigt aufgrund des Beschlusses des Senats der Heinrich-Heine-Universität Düsseldorf vom 06.02.2007

Düsseldorf, den 28.02.2007

Der Rektor der Heinrich-Heine-Universität

Alfons Labisch

Univ.-Prof. Dr. med. Dr. Phil. M.A. (Soz.)

Landesprüfungsamt für Erste Staatsprüfungen für Lehrämter an Schulen

Universitätsstraße 2, V15 R02, 45141 Essen
Leiter des LPA I: N. N.

Geschäftsstelle Wuppertal

Gaußstraße 20, Gebäude S. 10.4, 42119 Wuppertal
Fax: 0202/439-3075
Information: www.isl.uni-wuppertal.de
Leiter der Geschäftsstelle: N. N.

Am 31.07.2009 wird die Außenstelle Düsseldorf geschlossen.

Ab August 2009 geht die Verantwortung für die Durchführung der Prüfungen der Lehramtsstudierenden der Heinrich-Heine-Universität Düsseldorf und der Kunstakademie Düsseldorf an die Geschäftsstelle Wuppertal über. Das Recht der Meldung zur Ersten Staatsprüfung gemäß LPO 1994/2000 (Sek II / Sek I) bleibt bestehen bis **31.10.2012**.

Sachbearbeitung:

A–L	Reg.-Ang. Gabriele Schmidt , Tel. 0202/439-3313 gabriele.schmidt@pa.nrw.de
M–Z	Reg.-Ang. Kornelia Mailath, Tel. 0202/439-2796 kornelia.mailath@pa.nrw.de
Sprechstunden:	Di. 10–12 und 14–15 Uhr; Fr 10–12 Uhr

Zentrale wissenschaftliche Einrichtungen der Universität

Biologisch-Medizinisches Forschungszentrum (BMFZ)

Geschäftsführender Leiter: Prof. Dr. Guido Reifenberger, Geb. 14.79,
F. 81-1 86 60, Fax 81-1 78 04, E-Mail: reifenberger@med.uni-duesseldorf.de

Stellvertreter: Prof. Dieter Willbold, F. 81-1 13 90, Fax: 81-1 51 67,
E-Mail: d.willbold@uni-duesseldorf.de, Prof. Dr. Rainer Haas, Tel. 81-1 77 20,
Fax: 81-1 88 53, E-Mail: haem-onk.haas@med.uni-duesseldorf.de

Wissenschaftskoordinatorin: Dr. Cornelia B. Höner, Geb. 23.12.02, F. 81-1 33 73,
Fax 81-1 39 74, E-Mail: Cornelia.Hoener@uni-duesseldorf.de

Vorstand:

Schwerpunkt 1 Infektiologie: Prof. Prof. Hengel, Prof. Martin
Stellvertreter: Prof. Hegemann

Schwerpunkt 2 Tumorbilogie: Prof. Borkhardt, Prof. Boege
Stellvertreter: Frau Prof. Royer-Pokora

Schwerpunkt 3 Neurobiologie: Prof. Müller, Frau Prof. Rose
Vertreter: Prof. Zilles

Schwerpunkt 4: Zelluläre Kommunikation: Prof. Krutmann, Prof. Weber
Vertreter: Prof. Scharf

Forschungsgruppenleiter:

PD Dr. Reza Ahmadian (Biochemie und Molekularbiologie II),
Prof. Orhan Aktas (Neurologie),
Prof. Dr. Boege (Klin. Chemie und Laboratoriumsdiagnostik),
Prof. Borkhardt (Kinder-Onkologie, -Hämatologie und Klin. Immunologie),
Prof. Dr. Ernst (Mikrobiologie),
Prof. Irmgard Förster (Umweltmedizinische Forschung),
Prof. Dr. Kurt Gottmann (Neuro- und Sinnesphysiologie),
Prof. Dr. Groth (Biochemie der Pflanzen), Prof. Dr. Haas (Neurophysiologie),
Prof. Dr. Haas (Hämatologie), Prof. Hartung (Neurologie),
PD Dr. Judith Haendeler (Umweltmedizinische Forschung),
Prof. Dr. Häussinger (Gastroenterologie, Hepatologie, Infektiologie),
Prof. Dr. Hegemann (Mikrobiologie), Prof. Hengel (Virologie),
Prof. Dr. Huston (Phys. Psychologie), Prof. Dr. Jander (Neurologie),
Frau Prof. Joussem (Augenheilkunde),
Prof. Dr. Malte Kelm (Kardiologie, Pneumologie, Angiologie)
PD Dr. Klotz (Biochemie und Molekularbiologie I),
Prof. Dr. Kolb-Bachofen (Immunbiologie), PD Dr. Korth (Neuropathologie),
Prof. Dr. Martin Lercher (Bioinformatik), Prof. Dr. Krutmann (Dermatologie),
Prof. Martin (Ökologische Pflanzenphysiologie),
Prof. Dr. Mehlhorn (Zoomorphologie), PD Dr. Methner (Neurologie),
Prof. Dr. Müller (Molekulare Neurobiologie),
Prof. Müschen (Transplantationsdiagnostik),
Prof. Dr. Pfeffer (Mikrobiologie), Prof. Reifenberger (Neuropathologie),
Prof. Dr. Harald Rieder (Humangenetik und Anthropologie),
Prof. Dr. Riesner (Phys. Biologie), Frau Prof. Rose (Neurologie),
Frau Prof. Dr. Royer-Pokora (Humangenetik und Anthropologie),
Prof. Dr. Rüter (Entwicklungsbiologie), Prof. Scharf (Haemostaseologie),
Prof. Dr. Seitz (Neurologie), Prof. Dr. Schaal (Virologie),
Prof. Dr. Schmitt (Biochemie), Prof. Dr. Schnitzler (Neurologie),
Prof. Dr. Schrader (Physiologie), Prof. Dr. Schrör (Pharmakologie),
Prof. Schulz (Urologie), Prof. Claus Seidel (Institut für Physikalische Chemie II),
Prof. Dr. Sies (Biochemie und Molekularbiologie I),
PD Dr. Olga Sergeeva (Neurophysiologie),

Prof. Markus Uhrberg (Transplantationsdiagnostik und Zelltherapeutika),
Prof. Andreas Weber (Biochemie der Pflanzen),
Prof. Dr. Sascha Weggen (Neuropathologie),
Prof. Dr. Wernet (Transplantationsdiagnostik), Prof. Willbold (Physikalische Biologie),
Prof. Dr. Wunderlich (Molekulare Parasitologie), Prof. Dr. Zilles (Hirnforschung)
Zentrallaboratorien: Prof. Dr. Karl Köhrer, Dr. Sybille Scheuring, Dr. René Deenen
(Molekularbiologisches Zentrallabor), F. 81-13165, Geb. 23.12; Fr. Dr. Metzger,
Dr. Bouschen (Analytisches Zentrallabor), F. 81-14159;
Prof. Dr. Ulrich Rüther, Dr. Katrin Götz (Zentrallabor für transgene Tiere), F. 81-14860,
Geb. 26.13

Botanischer Garten (Gebäude 29.01)

Direktorin: Univ.-Prof. Dr. Margarete Baier, F. 81-1 04 90

Kustodin: Dr. Sabine Etges, F. 81-12477

Technischer Leiter: P. Thielen, F. 81-132 37

Sekretariat: Frau Martin Brühl-Büschgen, F. 81-1 07 22, Di. + Do. 8.00–12.00

Institute an der Heinrich-Heine-Universität Düsseldorf **Deutsches Diabetes-Zentrum, Leibniz-Zentrum für** **Diabetes Forschung**

siehe Seite 220

Institut für Umweltmedizinische Forschung gGmbH

siehe Seite 221

AGEF e. V. - Institut an der Heinrich-Heine-Universität

(Arbeitsgemeinschaft Elektrochemischer Forschungsinstitutionen e. V.)

Universitätsstr. 1, Gebäude 26.32.02.42, 40225 Düsseldorf

Leiter: Prof. Dr. C. Seidel, F. 81-1 58 81

Stellvertr. Leiter: Priv.-Doz. Dr. M. Lohrengel, F. 81-1 41 48

Sekretariat: Veronika Mendorf-Collisi, F. 81-1 48 96

Mitglieder: Prof. Dr. H. Bettermann (F. 81-1 21 03), Prof. Dr. K. Schierbaum (F. 81-14515), Priv.-Doz. Dr. G. Staikov, FZ-Jülich, Prof. Dr. H.-H. Strehlow

Institut „Moderne im Rheinland“

An-Institut des „Arbeitskreises zur interdisziplinären Erforschung der Moderne im Rheinland e. V.“

Forschungsstelle Alfons Paquet

Leiterin: Prof. Dr. Gertrude Cepl-Kaufmann

Mitarbeiter/innen: Jasmin Grande M.A., Nina Heidrich, Kathrin Püttmann

Geb. 23.21, Raum 2.51

F. 81-1 30 04

e-mail: cepl-kaufmann@gmx.de

Institute in Zusammenarbeit mit der Universität

Institut für Neurowissenschaften und Medizin, Forschungszentrum Jülich GmbH

52425 Jülich, F. (02461) 61 64 43

Geschäftsf. Direktor: Prof. Dr. K. Zilles

Direktoren: Prof. Dr. Katrin Amunts, Prof. Dr. H. H. Coenen, Prof. Dr. G. R. Fink,
Prof. Dr. N. J. Shah, Prof. Dr. D. Sturma, Prof. Dr. Dr. P. Tass

Sekretariat: Frau Klapper, Fax (02461) 61 29 90

Institut für Biotechnologie 1, Forschungszentrum Jülich GmbH

52425 Jülich

Direktor: Prof. Dr. Michael Bott, F. (02461) 61 32 94

Stellv. Direktor: N. N., F. (02461) 61 55 15

Sekretariat: Iris Heitzer, F. (02461) 61 51 46, Fax (02461) 61 27 10

Wiss. Mitarbeiterinnen und Mitarbeiter: Dr. Bringer-Meyer, Dr. Brocker, Dr. Eggeling,
Prof. Dr. Freudl, Dr. Polen

Institut für Biotechnologie 2, Forschungszentrum Jülich GmbH

52425 Jülich

Direktor: Prof. Dr. Wolfgang Wiechert, F. (02461) 61 55 57

Stellv. Direktor: N. N.

Sekretariat: Marianne Heß, F. (02461) 61 31 18, Fax (02461) 61 38 70

Wiss. Mitarbeiterinnen und Mitarbeiter: Dr. Kubitzki, Dr. von Lieres, Dr. Nöh,
Dr. Oldiges, Prof. Pohl

Institut für Strukturbiologie und Biophysik, Forschungszentrum Jülich GmbH

ISB-2: Molekulare Biophysik

52425 Jülich

<http://www.fz-juelich.de/isb/isb-2>

Direktor: Prof. Dr. Georg Büldt, Tel. 02461-61-2030, E-Mail: g.bueldt@fz-juelich.de

Verwaltung: Frau Birgit Gehrmann, Tel. 02461-61-2031, Fax 02461-61-1448

Wiss. Mitarbeiterinnen und Mitarbeiter: Priv.-Doz. Dr. Jörg Fitter, Dr. Valentin Gordeliy,
Priv.-Doz. Dr. Joachim Granzin, Priv.-Doz. Dr. Jörg Labahn, Dr. Ramona Schlesinger,
PD Dr. Oliver Weiergräber

Deutsches Krankenhausinstitut e. V.

Hansaallee 201, 40549 Düsseldorf, Tel. 0211/470510, Fax 0211/4705119

Institutsleitung: Vorstand Dr. med. Betriebswirt Udo Janßen, MBA

Sekretariat: Claudia Müller

Institut für Chemie und Dynamik der Geosphäre, Institut 3: Phytosphäre (ICG-3)

Forschungszentrum Jülich GmbH, 52425 Jülich

Direktor: Univ.-Prof. Dr. Ulrich Schurr, F. (0 24 61) 61 30 73,

E-Mail: u.schurr@fz-juelich.de

Sekretariat: Frau Annelie Lorenz, F. (0 24 61) 61 48 19, Fax (0 24 61) 61 24 92

Wissenschaftliche Mitarbeiterinnen und Mitarbeiter:

Dr. Martina Becker, Dr. Peter Blümmler, Dr. Claudio Cerboncini, Dr. Frank Gilmer, Dr. Thomas Gollan, Prof. Dr. Klaus Günther, Dr. Gregor Huber, Dr. Grégoire Hummel, Dr. Siegfried Jahnke, Dr. Marcus Jansen, Dr. Ingar Janzik, Dr. Einhard Kleist, Dr. Arnd Kuhn, Dr. I-Ling Lai, Dr. Susanne Lambrecht, Dr. Julia Lindenmair, Dr. Hinrich Lühring, Dr. Shizue Matsubara, Dr. Carmen Müllenborn, Dr. Budi Huktiono, Dr. Kerstin Nagel, Dr. Roland Pieruschka, Dr. Uwe Rascher, Dr. Gerhard Roeb, Dr. Hanno Scharr, Priv.-Doz. Dr. Heike Schneider, Dr. Walter Schröder, Dr. Björn Thiele, Dr. Vicky Temperton, Dr. Michael Thorpe, Dr. Dagmar van Dusschoten, Dr. Achim Walter, Dr. Anika Wiese-Klinkenberg, Priv.-Doz. Dr. Jürgen Wildt, Dr. Karel Windt, Dr. Wilhelm Wolff

Institut für Internationale Kommunikation in Zusammenarbeit mit der Heinrich-Heine-Universität (IIK Düsseldorf e.V.)

Palmenstraße 25, 40217 Düsseldorf

Tel. 0211/566 22-0, Fax: 0211/566 22-30,

E-Mail: info@iik-duesseldorf.de

Internet-Informationssseite: www.iik-duesseldorf.de

Geschäftsführer: Dr. Matthias Jung

Vorstand: Prof. Dr. Heiner Barz (Vorsitzender), Dr. Lilia Hirsch (Stellvertreterin), Prof. Dr. Helmut Brall-Tuchel, Tonislav Grabic (Vertreter der Angestellten des IIK Düsseldorf e.V.), Prof. Dr. Michiko Mae, PD Dr. Ulrich Welbers

Düsseldorfer Institut für Dienstleistungs-Management DID

(Gebäude 23.32)

Geschäftsführender Direktor: Univ.-Prof. Dr. Winfried Hamel, F. 81-1 15 69

Stellvertreter: Univ.-Prof. Dr. Bernd Günter, F. 81-15216

Direktoren: Univ.-Prof. Dr. Christoph J. Börner, F. 81-15258 Univ.-Prof. Dr. Klaus-Peter Franz, F. 81-11839, Univ.-Prof. Dr. Bernd Günter, F. 81-15216, Univ.-Prof. em. Dr. Winfried Hamel, F. 81-13995, Univ.-Prof. Dr. Raimund Schirmeister, F. 81-14655, Univ.-Prof. Dr. Heinz-Dieter Smeets, F. 81-15286, Univ.-Prof. em. Dr. H. Jörg Thieme, F. 81-15330

Sekretariat: Frau Verw.-Ang. Gudrun Brauwers, F. 81-13995, Fax 81-15164

E-Mail: did@uni-duesseldorf.de, Internet: www.did.uni-duesseldorf.de

Übersicht über die Zahl der Studierenden im Sommersemester 2009

Stand: 15. Mai 2009

	Gesamt	Deutsche		Ausländer	
		weibl.	männl.	weibl.	männl.
Ordentlich Studierende	15 234	7 476	5 249	1 549	960
Besucher Deutschkurs	29	1	1	15	12
Zwischensumme	15 263	7 477	5 250	1 564	972
Zweithörer	59	30	18	3	8
Promotionshörer	88	37	40	6	5
Gasthörer	359	164	183	7	5
Zwischensumme	506	231	241	16	18
Gesamt	15 769	7 708	5 491	1 580	990

Alle Studierende (inkl. Beurlaubte)

Fakultäten

Sommersemester 2009

	Gesamt	weiblich	männlich
Philosophische Fakultät	5 686	3 819	1 867
Juristische Fakultät	1 324	723	601
Wirtschaftswissenschaftliche Fakultät	871	407	464
Math.-Naturw. Fakultät	4 588	2 347	2 241
Medizinische Fakultät	2 794	1 745	1 049
Insgesamt	15 263	9 041	6 222

Ordentliche Studierende und Besucher Deutschkurs, inkl. Beurlaubte und Austauschstudierende.

Lehrveranstaltungen für Hörerinnen und Hörer aller Fakultäten

Vorlesungen und Übungen

Psychoanalyse und Gesellschaft
Do. 14.15-15.45 (2stündig)
Gebäude 15.16

West-Leuer/Tress

Physiologische Optik
Di. 8-10
Hörsaal 2B

Morgenstern /
Roth

Übungen zur Vorlesung
Physiologische Optik
Di. 17-18
Hörsaal 2B

Morgenstern /
Roth

Ethik in der Medizin, Ringvorlesung
Di. 16-18 (Aushänge beachten)
Hörsaal 13B

Gastdozenten
(Organisation: Labisch)

Veranstaltung des Beauftragten für die Belange behinderter
und chronisch erkrankter Studierender. Seminar und Übungen:
Studieren ohne Behinderung – Bearbeitung und Lösungsfindung
für typische Konfliktsituationen im Studienalltag chronisch kranker
und behinderter Studierender

Franz

Fr. 14-16
Gebäude 15.16

Anmeldung erforderlich, F. 81-1 8338

1

Veranstaltungen des Zentrums für Informations- und Medientechnologie im Wintersemester 2009/2010

Verbindliche Anmeldungen für **alle** Kurse i.d. Regel **14 Tage** vor Kursbeginn entweder auf der Internet-Seite des ZIM: www.zim.uni-duesseldorf.de/kurse/anmeldung oder per E-Mail (wo dies angegeben ist). Es werden bei allen anderen PC-Kursen **WINDOWS-Kenntnisse** vorausgesetzt.
Für kurzfristige, aktuelle **Änderungen** und **Ankündigungen** von Zusatzkursen beachten Sie unbedingt die ZIM-Seite im Internet: www.zim.uni-duesseldorf.de

Anwendungen unter Windows: Grundlagen

1. Einführung in Word - Einführung in die Textverarbeitung Grätz
3-stündiger Kompaktkurs
20.10.09, 24.11.09, 19.01.10, 9-12 Uhr, Raum 01.21
Anmeldung: <http://www.zim.uni-duesseldorf.de/kurse/anmeldung>
2. Einführung in Excel - Einführung in die Tabellenkalkulation Vehlhaber /
Brückers
3.11.09 (Teil 1) und 4.11.09 (Teil 2) 9-12 Uhr, Raum 01.21
8.12.09 (Teil 1) und 9.12.09 (Teil 2) 9-12 Uhr, Raum 01.21
28.1.10 (Teil 1) und 29.1.10 (Teil 2) 9-12 Uhr, Raum 01.21
Anmeldung: <http://www.zim.uni-duesseldorf.de/kurse/anmeldung>
3. Einführung in PowerPoint - Erstellung von Präsentationen Vehlhaber
18.11.09 oder 27.01.10, 9-12 Uhr, Raum 01.21
Anmeldung: <http://www.zim.uni-duesseldorf.de/kurse/anmeldung>
4. Einführung in Access - Einführung in Access-Datenbanken Monser
Blockveranstaltung: 02. bis 04.02.2010, 9- 12 Uhr, Raum 00.63
Anmeldung: <http://www.zim.uni-duesseldorf.de/kurse/anmeldung>
5. Einführung in Outlook - Einführung in Mail- und Kalenderfunktionen Vehlhaber
28.10.09, 9-12 Uhr, Raum 01.21
Anmeldung: <http://www.zim.uni-duesseldorf.de/kurse/anmeldung>

Anwendungen unter Windows: Fortgeschrittene

6. Word für Fortgeschrittene (Themen s. Sonderinfo und WWW-Seite) Grätz
09.11.09, 14.12.09, 25.01.10, 11-12 Uhr, Raum 01.21
Anmeldung **nicht erforderlich**

Selbstlernprogramm für Office-Anwendungen

7. Skill Space
Dies ist ein webbasiertes Selbstlernprogramm für Office-Anwendungen.
Interessierte können sich im Uni-Netz unter
<http://www.zim.uni-duesseldorf.de/kurse/skillspace>
einloggen.

Statistik

8. Auswertungen mit SPSS für Windows: Grundkurs - Einführung in die Benutzung des Statistikpaketes SPSS mit Übungen
Blockveranstaltung vom 23. bis 26.02.2010, 9- 16 Uhr, Raum 00.43
Anmeldung: <http://www.zim.uni-duesseldorf.de/kurse/anmeldung> Willers
9. Auswertungen mit SPSS für Windows: Fortgeschrittenenkurs - Einführung in die Benutzung des Statistikpaketes SPSS mit Übungen für Fortgeschrittene
Blockveranstaltung: 02. bis 05.03.2010, 9- 16 Uhr, Raum 00.43
Anmeldung: <http://www.zim.uni-duesseldorf.de/kurse/anmeldung> Willers
10. Auswertungen mit SAS - Einführung in das Statistiksystem SAS für Windows
Blockveranstaltung: 09. bis 11.03.2010, 9- 16 Uhr, Raum 00.43
Anmeldung: <http://www.zim.uni-duesseldorf.de/kurse/anmeldung> Willers

Betriebssysteme UNIX/ Linux

11. Einführung in LINUX (semesterbegleitend)
Fr 9- 12 Uhr, Raum 00.41 und 00.45, Beginn: 06.11.2009
Anmeldung: lannert@uni-duesseldorf.de Lannert / Gutmann
12. Linux für Fortgeschrittene (semesterbegleitend)
Fr 14- 16 Uhr, Termine werden einzeln bekannt gegeben
Beginn: 06.11.2009
Anmeldung: lannert@uni-duesseldorf.de Lannert / Gutmann

Anwendungen unter UNIX/ Linux

13. Einführung in die Nutzung des LINUX-Hochleistungsrechenclusters
Blockveranstaltung: 08. bis 12.02.2010, 10-12 Uhr, Raum 00.45 und Raum 01.21
Anmeldung: schreiber@uni-duesseldorf.de Schreiber
14. Einführung in Java
Termine nach Vereinbarung
Anmeldung: spiegel@uni-duesseldorf.de Spiegl

Internet und Netzwerke

15. Kurzeinführung Internet
Raum 00.51
Findet bei Bedarf im Rahmen der "Internet-Einsteiger-Sprechstunde" statt!
Anmeldung nicht erforderlich Grätz

Multimedia

Weitere Veranstaltungen des Multimediazentrums (MMZ) werden unter der Adresse <http://mmz.uni-duesseldorf.de/Veranstaltungen.html> bekanntgegeben

- | | | |
|-----|--|--------|
| 16. | Adobe Photoshop-Grundlagen
Blockveranstaltung: 2. bis 4.12.2009, 9- 14Uhr, Raum 01.21
Anmeldung: http://www.zim.uni-duesseldorf.de/kurse/anmeldung | Clames |
| 17. | Adobe Photoshop-Fortgeschrittene
Termine nach Vereinbarung: clames@uni-duesseldorf.de | Clames |

electronic publishing

- | | | |
|-----|---|------|
| 19. | LaTeX - Einführung und Übersicht
Termine nach Bedarf: sowa@uni-duesseldorf.de | Sowa |
| 20. | LaTeX - Grundlagen und spezielle Probleme
Termine bei Bedarf: sowa@uni-duesseldorf.de | Sowa |

Sonstige Veranstaltungen des ZIM

21. Kurse für die weiteren Mitarbeiterinnen und Mitarbeiter
Das Veranstaltungsprogramm des ZIM für die weiteren Mitarbeiterinnen und Mitarbeiter ist im „Fortbildungsprogramm für die weiteren Mitarbeiterinnen und Mitarbeiter“, herausgegeben vom Kanzler der Heinrich-Heine-Universität, integriert. Das Programm kann in der Universitätsverwaltung bei Frau Ziesemer, Tel:13019 oder ziesemer@verwaltung.uni-duesseldorf.de angefordert werden.
Infos im Web: http://www.peo.uni-duesseldorf.de/Fort_und_Weiterbildung

Kurse für Studierende der Informatik: Linux und Java Programm, Termine und Teilnahmebedingungen unter: <http://www.cs.uni-duesseldorf.de>

Abteilung I - Studiengbiet Deutsch als Fremdsprache

Die Zusatzqualifikation Deutsch als Fremdsprache wendet sich einerseits an Teilnehmer/Innen der BA oder MA Studiengänge der Philosophischen Fakultät und des Studium Universale. Andererseits ist die ZQ DaF als Weiterbildungsangebot auch offen für andere Studierende der Philosophischen Fakultät (z. B. Magister, Bachelor, Diplom, Lehramt, Promotion). Das Modul ZQ DaF setzt sich aus drei Seminaren zusammen: 1. Einführung, 2. Studienbereich A, 3. Studienbereich B. Die „Einführung Deutsch als Fremdsprache“ wird jeweils im Wintersemester angeboten. Im anschließenden Sommersemester folgen die Vertiefungsseminare aus den Studienbereichen A und B. Anmeldeverfahren: Aufgrund der beschränkten Teilnehmerzahl ist eine Bewerbung erforderlich. Bewerbungen sind für das jeweils folgende Wintersemester im Zeitraum vom 1. August bis zum 30. September möglich. Zur Anmeldung für die ZQ müssen im DaF-Büro eingereicht werden: Kurzes Motivationsschreiben Lebenslauf Kopie des Studentenausweises für das betreffende Wintersemester Die genannten Unterlagen können persönlich oder per Post eingereicht werden: Heinrich-Heine-Universität Düsseldorf Studiengbiet Deutsch als Fremdsprache Universitätsstraße 1, Geb. 23.31/R. U1.69 D-40225 Düsseldorf

- | | | |
|-----|---|-----------|
| 13. | ZQ Seminar A - Die 4 Fertigkeiten im DaF-Unterricht
Do 09:15 - 10:45, 2311.03.22, Beginn: 15.10.2009 | Windolph |
| 14. | ZQ Seminar B - Methodik u. Didaktik
Mi 16:15 - 17:45, 2311.03.22, Beginn: 14.10.2009 | Breslauer |
| 15. | ZQ Seminar - Einführung
Mo 16:15 - 17:45, 2311.03.22, Beginn: 12.10.2009 | Breslauer |

Abteilung II - Moderne Fremdsprachen

Das Programm für Hörer aller Fakultäten wird ab ca. Anfang September auf den WWW-Seiten des USZ verfügbar: <http://www.usz.uni-duesseldorf.de>
Anmeldungen sind ca. 2 Wochen vor Vorlesungsbeginn möglich.

Arabisch

- | | | |
|-----|--|---------|
| 16. | Arabisch I (OHNE Vorkenntnisse)
2-stündig | Rabadán |
| 17. | Arabisch II (geringe Vorkenntnisse)
2-stündig | Rabadán |

Bosnisch/Serbisch/Kroatisch

- | | | |
|-----|--|------------|
| 18. | Bosnisch/Serbisch/Kroatisch
2-stündig | Hasanbasic |
|-----|--|------------|

Chinesisch

Chinesischkurse am USZ werden vom Konfuzius-Institut Düsseldorf an der Heinrich-Heine-Universität (www.konfuzius-duesseldorf.de) inhaltlich betreut und finanziert.

19.	Chinesisch I 2-stündig	Yu
20.	Chinesisch I 2-stündig	Xie
21.	Chinesisch Kurs für Schriftzeichen 2-stündig	Xie
22.	Chinesisch Aufbaukurs A 2-stündig	Yu
23.	Chinesisch für Fortgeschrittene 2-stündig	Yu

Englisch

24.	Englisch Pre-Intermediate 1 2-stündig	N.N.
25.	Englisch Pre-Intermediate 2 2-stündig	N.N.
26.	English Speaking Skills 2-stündig	N.N.
27.	Englisch Intermediate 1 2-stündig	N.N.
28.	Englisch Intermediate 2 2-stündig	N.N.
29.	Englisch Intermediate 3 2-stündig	N.N.
30.	Englisch Upper-Intermediate 1 2-stündig	N.N.
31.	Englisch Upper-Intermediate 2 2-stündig	N.N.
32.	Englisch Advanced 2-stündig	N.N.
33.	English for Academic Purposes 2-stündig	N.N.
34.	English for Biology Students Intermediate 3-stündig	N.N.
35.	English for Biology Students Advanced 3-stündig	N.N.

36. English for Biology Students Pre-Intermediate
3-stündig N.N.

37. English for Medical Students 1
2-stündig N.N.

38. English for Medical Students 2
2-stündig N.N.

Finnisch

40. Finnisch I
2-stündig Ries

Französisch

41. Französisch I
2-stündig N.N.

42. Französisch I
2-stündig N.N.

43. Französisch II
2-stündig N.N.

44. Französisch III
2-stündig N.N.

45. Französisch IV
2-stündig N.N.

46. Französisch V
2-stündig N.N.

47. Französisch - Einführung in die Wirtschaftssprache (IHK)
2-stündig Striedter

48. Französisch für Mediziner
2-stündig Striedter

Italienisch

51. Italienisch I
2-stündig Smotlak Wilmer

52. Italienisch I
2-stündig Pomi

53. Italienisch II
2-stündig Henneke-Sellerio

54. Italienisch II
2-stündig Henneke-Sellerio

55. Italienisch III
2-stündig Smotlak Wilmer

56.	Italienisch IV 2-stündig	Lindt
57.	Italienisch V Kommunikation 2-stündig	N.N.
58.	Italienisch VI 2-stündig	N.N.
59.	Italienisch VI 4-stündig Studiengang Medien- und Kulturwissenschaften	N.N.
60.	Italienisch Wirtschaftssprache I 2-stündig	Lukowiak
61.	Italienisch Wirtschaftssprache II 2-stündig	Lukowiak
Japanisch		
62.	Japanisch für Hörer aller Fakultäten - Ia - Anfängerkurs 4-stündig	Fujita / Schlüter
63.	Japanisch für Hörer aller Fakultäten - IIa - Aufbaukurs 4-stündig	Fujita
Neugriechisch		
64.	Neugriechisch Grundkurs I und Grundkurs II 4-stündig	Maravgaki
65.	Neugriechisch Aufbau I 4-stündig	Maravgaki
66.	Neugriechisch Aufbaukurs II 4-stündig	Maravgaki
Niederländisch		
67.	Niederländisch I 2-stündig	Hobbelink
68.	Niederländisch Texterschließung 2-stündig	Hobbelink
Polnisch		
69.	Polnisch I 2-stündig	Daugsch
Portugiesisch		
70.	Portugiesisch I 2-stündig	Alves de Barros

	Russisch	
71.	Russisch I 2-stündig	Daugusch
	Schwedisch	
72.	Schwedisch I 2-stündig	Wolk
74.	Schwedisch II	Wolk
	Spanisch	
75.	Spanisch I 2-stündig	N.N.
76.	Spanisch I 2-stündig	N.N.
77.	Spanisch II 2-stündig	N.N.
78.	Spanisch II 2-stündig	N.N.
81.	Spanisch comunicación oral y escrita I 2-stündig	N.N.
82.	Spanisch comunicación oral y escrita II 2-stündig	N.N.
83.	Spanisch für Mediziner	Rodríguez
	Tschechisch	
84.	Tschechisch I 2-stündig	Kurzova
	Türkisch	
85.	Türkisch I 2-stündig	Ersahin

Juristische Fakultät

Dekan

Univ.-Prof. Dr. Dirk Looschelders

Prodekan

Univ.-Prof. Dr. Jan Busche

Studiendekan

Univ.-Prof. Dr. Horst Schlehofer

2

Dekanatsbüro

Universitätsstraße 1, 40225 Düsseldorf (Gebäude 24.91), U1 R 63, 65, 67, 68
F. 81-11414, Fax: 81-11431, E-Mail: dekanat.jura@uni-duesseldorf.de

Geschäftszeit:

Mo. 9.00–11.30 Uhr, Di. 10.00–12.00 Uhr

Do. 9.00–11.30 Uhr

Assessorin Katrin Rottländer-Peters, Geschäftsführung

Assessorin Anke Mann

Wiss. Mit. Carsten Weiß

Universitätsbeschäftigte Silvia Falagán-Garmon

Universitätsbeschäftigte Gudrun Mau

Fakultätsrat

Dekan Univ.-Prof. Dr. Dirk Looschelders

Prodekan Univ.-Prof. Dr. Jan Busche

Gruppe der Hochschullehrerinnen und Hochschullehrer

Univ.-Prof. Dr. Karsten Altenhain, Univ.-Prof. Dr. Klaus-Dieter Drüen,

Univ.-Prof. Dr. Andreas Feuerborn, Univ.-Prof. Dr. Christian Kersting,

Univ.-Prof. Dr. Lothar Michael, Univ.-Prof. Dr. Martin Morlok,

Univ.-Prof. Dr. Dirk Olzen, Univ.-Prof. Dr. Nicola Preuß

Gruppe der akademischen Mitarbeiterinnen und Mitarbeiter

Dr. Julian Krüper, Sebastian Roßner

Gruppe der Studierenden

Didem Dogan, Caglar Yener, Lars Klein

Gruppe der weiteren Mitarbeiterinnen und Mitarbeiter

Brigitta Jordan, Gudrun Mau

Fachstudienberatung

Ass. Katrin Rottländer-Peters, F. 81-11415,
E-mail: katrin.rottlaender@uni-duesseldorf.de,
Ass. Anke Mann, F. 81-11573, E-mail: anke.mann@uni-duesseldorf.de
Wiss. Mit. Carsten Weiß, F. 81-1 07 93, E-mail: carsten.weiss@uni-duesseldorf.de

Fachschaftsrat Jura

Universitätsstraße 1, 40225 Düsseldorf (Geb. 24.91), Ebene 00, Raum 68,
F. 81-11411

Fachbibliothek Rechtswissenschaft

der Universitäts- und Landesbibliothek: Kerstin Leutner, F. 81-102 22
Anke Hecking, F. 81-11441, Ute Jinschek, F. 81-1 02 21, Ute Wirth, F. 81-1 02 23,
Christa-Maria Theunißen, F. 81-1 02 25
Informationstheke, F. 81-1 14 42
Universitätsstraße 1, 40225 Düsseldorf, Gebäude 24.81, Ebene 00
Öffnungszeiten: Mo.–Fr. 8.00–24.00 Uhr, Sa. 9.00–24.00 Uhr, So. 09.00–24.00 Uhr

Lehrkörper

a) Universitätsprofessorinnen und Universitätsprofessoren:

- Altenhain, Karsten, Dr. iur. (Strafrecht, Wirtschaftsstrafrecht und Medienrecht)
(Lehrstuhlinhaber)
- Busche, Jan, Dr. iur. (Bürgerliches Recht und Gewerblicher Rechtsschutz)
(Lehrstuhlinhaber)
- Dietlein, Johannes, Dr. iur. (Öffentliches Recht und Verwaltungslehre)
(Lehrstuhlinhaber)
- Drüen, Klaus-Dieter, Dr. iur. (Unternehmenssteuerrecht)
(Lehrstuhlinhaber)
- Feuerborn, Andreas, Dr. iur. (Professur für Bürgerliches Recht, Arbeitsrecht und
Rechtsvergleichung)
- Frister, Helmut,
Dr. iur. (Strafrecht und Strafprozessrecht) (Lehrstuhlinhaber)
- Kersting, Christian, Dr. iur. (Bürgerliches Recht sowie deutsches und internationales
Unternehmens-, Wirtschafts- und Kartellrecht) (Lehrstuhlinhaber)
- Looschelders, Dirk, Dr. iur. (Bürgerliches Recht, Internationales Privatrecht
und Rechtsvergleichung sowie Privatversicherungsrecht) (Lehrstuhlinhaber)
- Lorz, R. Alexander, Dr. iur., Staatssekretär a.D. (Deutsches und Ausländisches
Öffentliches Recht, Völkerrecht und Europarecht) (Lehrstuhlinhaber)
- Michael, Lothar,
Dr. iur. (Professur für Öffentliches Recht)
- Morlok, Martin, Dr. iur. (Öffentliches Recht, Rechtssoziologie, Rechtstheorie)
(Lehrstuhlinhaber)
- Noack, Ulrich,
Dr. iur. (Bürgerliches Recht, Handelsrecht und Wirtschaftsrecht)
(Lehrstuhlinhaber)
- Olzen, Dirk,
Dr. iur. (Bürgerliches Recht und Zivilprozessrecht) (Lehrstuhlinhaber)
- Preuß, Nicola
Dr. iur. (Professur für Bürgerliches Recht, Zivilverfahrensrecht und Handelsrecht)
- Schlehofer, Horst,
Dr. iur. (Professur für Strafrecht und Strafprozessrecht)

b) Juniorprofessur:

- Hammel, Andrew, LL.M. (Harvard)
(Juniorprofessur für Anglo-Amerikanisches Recht)

c) Honorarprofessoren:

- Claussen, Carsten P., Pof. Dr. iur., c/o Hoffmann, Liebs, Fritsch & Partner,
Kaiserswerther Straße 119, 40474 Düsseldorf, Tel.: 0211/51882-150
E-mail: carsten.claussen@hlfp.de
(Bilanzrecht)
- Elsing, Siegfried, Prof. Dr. iur., LL.M. (Yale), Immermannstr. 40, 40210 Düsseldorf,
Tel. 02 11/36 78 70, Fax 02 11/3 67 87-500, E-Mail: elsing@hoelters-elsing.com
- Gieseler, Dieter, Vorsitzender Richter am OLG a.D., Prof. Dr. iur., Neisser Str. 4,
40489 Düsseldorf, Tel. 0203/740498, E-mail: uDGieseler@t-online.de
(Examensrepetitorium Schuldrecht AT und BT, Sachenrecht, Klausurenkurs im
Zivilrecht, Einführung in das Arztrecht)

Hansmann, Klaus, Ltd. MinR a.D., Prof. Dr. iur, E-mail: k.hansmann@web.de
(Umweltrecht)

Klenke, Reinhard, Präsident des Verwaltungsgerichts, Prof. Dr. iur.,
c/o Verwaltungsgericht Düsseldorf, Bastionsstraße 39 (Stahlhof),
40213 Düsseldorf, Tel. 0211/8891-3011,
E-mail: reinhard.klenke@vg-duesseldorf.nrw.de (Straßenrecht,
Verwaltungsprozessrecht, Klausurenkurs im öffentlichen Recht)

Krieger, Gerd, Rechtsanwalt, Prof. Dr. iur.,
Trinkausstr. 7, 40213 Düsseldorf, Tel. 0211/8304-0
(Handels- und Gesellschaftsrecht, Konzernrecht)

Meier-Beck, Peter, Richter am BGH, Prof. Dr. iur.
c/o Bundesgerichtshof, 76125 Karlsruhe
E-mail: meier-beck@bgh.bund.de

Kanzler der HHUD, Prof. Ulf Pallme König
c/o Heinrich-Heine-Universität Düsseldorf, Universitätsstr. 1, Geb. 16.11,
40225 Düsseldorf, Tel. 0211 / 81-1 10 00, Fax 0211 / 81-1 45 34,
E-mail: ulf.pallme.koenig@verwaltung.uni-duesseldorf.de

Prinz, Ulrich, Dipl.-Kfm. Prof. Dr.
Wirtschaftsprüfer, Steuerberater, Wiesenpfad 3, 53757 St. Augustin,
Tel. 02 28-9 59 40, E-Mail: ulrich.prinz@fgs.de
(Unternehmenssteuerrecht / Konzernrecht)

Seibert, Ulrich, Ministerialrat, Prof. Dr. iur.
Bundesministerium der Justiz Berlin, Referatsleiter für Gesellschaftsrecht,
11015 Berlin, Tel. 030/2025-9312, E-Mail: seibert.ul@bmi.bund.de
(Unternehmensrecht, Handelsrecht)

Tsatsos, Dimitris Th., Prof. Dr. Dr. h.c., Fernuniversität Gesamthochschule Hagen,
Lehrstuhl für Öffentliches Recht, Rechtstheorie und Rechtssoziologie,
Postfach 940, 58009 Hagen, Tel. 0 23 31/987-28 76, Fax 0 23 31/98 73 24

Vossen, Reinhard, Vorsitzender Richter am LAG, Prof. Dr. iur.
c/o Landesarbeitsgericht Düsseldorf, Ludwig-Erhard-Allee 21, 40227 Düsseldorf,
Tel. 0211/7770-1129, E-Mail: dr.vossen@web.de

Wessing, Jürgen, Rechtsanwalt, Prof. Dr.
c/o Wessing Rechtsanwälte, Rathausufer 16-17, 40213 Düsseldorf,
Tel. 02 11 / 1 68 44-0, Fax 02 11 / 1 68 44-44
(Arztstrafrecht III, Ärztliche Sterbehilfe)

**d) Lehrbeauftragte der Juristischen Fakultät der Heinrich-Heine-Universität
Düsseldorf: Examenrepetitorium, Klausurenkurs,
Schwerpunktbereichsveranstaltungen und ergänzende Veranstaltungen**

Dr. Dimitrios Argirakos, Vorsitzender des Düsseldorfer Instituts für Außen- und
Sicherheitspolitik, E-mail: Dimitrios.Argirakos@uni-duesseldorf.de,
Kronprinzenstr. 32, 40217 Düsseldorf, Tel. 02 11 / 3 85 77 42
(Gemeinsame Außen- und Sicherheitspolitik)

Vorsitzender Richter am VG Dr. Knut Ariens, c/o Verwaltungsgericht Düsseldorf,
Bastionsstraße 39 (Stahlhof) 40213 Düsseldorf, Tel. 02 11/8891-251
(Examenrepetitorium Verwaltungsprozessrecht, Klausurenkurs im
Öffentlichen Recht)

Asholt, Dr. Martin
Institut für Juristische Zeitgeschichte, Fernuniversität in Hagen,
Universitätsstraße 21, 58084 Hagen, Tel. 0 23 31 / 987 2909
(Neuere Strafrechtsgeschichte)

Staatsminister a.D. Dr. Fritz Behrens, MdL, c/o Landtag Nordrhein-Westfalen
Postfach 10 11 43, 40002 Düsseldorf (Der aktivierende Staat)

- Rechtsanwältin, Attorney at Law Dr. Hildegard Bison, LL. M.,
 c/o Freshfields Bruckhaus Deringer, Feldmühleplatz 1, 40545 Düsseldorf
 Tel. 0211/4979-266; Fax 0211/4979-103;
 E-mail: Hildegard.Bison@freshfields.com
 (Anglo-Amerikanisches Recht / Case Studies)
- Dr. Michael Böhm, Direktor, Leiter Kapitalmarktrecht und stellvertretender Leiter des
 Geschäftsleitungssekretariates, c/o HSBC Trinkaus & Burkhardt AG, Düsseldorf
 Königsallee 21/23, 40212 Düsseldorf
 E-Mail: michael.boehm@hsbctrinkaus.de
 (Bank- und Investmentrecht)
- Ali Haydar Bozkurt, LL.M.
 E-Mail: alihaydar@web.de
 (Einführung in das türkische Recht und die türkische Rechtssprache)
- Rechtsanwalt Dr. Axel Frhr. von dem Bussche, LL.M., c/o Taylor Wessing,
 Neuer Wall 44, 20354 Hamburg, Tel. 040/36803-0
 (Anglo-Amerikanisches Recht/Intellectual Property, E-Commerce, Alternative
 Dispute Resolution)
- Richter am BGH Dr. Wolfgang Büscher, c/o Bundesgerichtshof Karlsruhe,
 Herrenstraße 45 a, 76125 Karlsruhe (Klausurenkurs im Zivilrecht)
- Castello-Festerling, Dr. Michèle
 Hoffastr. 25, 42115 Wuppertal, Tel. 02 02 / 71 62 49
 E-Mail: avocat.castello@wandoo.fr
 (Einführung in das französische Recht)
- Rainer Drees, Vorsitzender Richter am Landgericht
 Landgericht Düsseldorf, Neubrücke 3, 40213 Düsseldorf, Tel. 0211/8306-2665
 (Klausurenkurs im Zivilrecht)
- Dr. Thomas Dünchheim, Bürgermeister der Stadt Monheim am Rhein,
 Rathausplatz 2, 404789 Monheim am Rhein, Tel. 0 21 73/951/001
 (Kommunalrecht, Examensrepetitorium Allgemeines Verwaltungsrecht)
- Rechtsanwalt Dr. Michael Erkens, Attorney at Law, Tax Consultant, Steuerberater,
 c/o Flick Gocke Schaumburg, Johanna-Kinkel-Str. 2-4, 53175 Bonn,
 Tel. 02 28/9 59 40, E-mail: michael.erkens@fgs.de
 (Umwandlungsrecht)
- Rechtsanwältin Nicole Ewerhart, c/o Ewerhart & Lehner Rechtsanwälte
 Elisabethstr. 3, 40217 Düsseldorf, E-Mail: ewerhart@kanzlei-online.info
 (Konfliktmanagement)
- Richter am VG Dr. Martin Fleuß, c/o Justizministerium NRW, Martin-Luther-Platz 40,
 40219 Düsseldorf, Tel. 0211/8792329 (Ausländerrecht)
- LMR Dr. Wolfram Försterling, c/o Staatskanzlei NRW, Stadttor 1,
 40213 Düsseldorf, Tel. 0211/837-1203, Fax: 0211/837-1403,
 E-mail: wolfram.foersterling@stk.nrw.de (Examensrepetitorium Europarecht)
- Attorney-at-Law Sandra Foltin, B.A., J.D., Holzstr. 136, 45479 Mülheim;
 E-mail sfoltin@gmx.de (Anglo-Amerikanisches Recht / Corporate Law)
- Staatssekretär a.D. Rüdiger Frohn, Lerchenstr. 18, 58285 Gevelsberg,
 E-Mail: r.frohn@gmx.de (Bundespräsident im politischen Entscheidungsgang)
- Rechtsanwalt Dr. Heiko Fuchs, Fachanwalt für Bau- und Architektenrecht,
 c/o Kanzlei Kapellmann und Partner, Rheinbahnstraße 28-38,
 41063 Mönchengladbach, Tel. 0 21 61 / 811-615, Fax 0 21 61 / 811-777,
 E-mail: heiko.fuchs@kapellmann.de (Bauvertragsrecht)
- Rechtsanwalt Dr. Andreas Geiger, M.E.S., c/o Alber & Geiger, Rue des Colonrs 11,
 B - 1000 Brüssel, Tel. +32 (0) 25177164, Fax 0 21 61 / 811-777,
 E-Mail: info@albergeier.com
 (Europarecht)

- Jérôme Germain, Wiss. Mit. an der Universität Osnabrück, Mitglied des Centre de Recherches Constitutionnelles et Politiques de L'Université Toulouse 1, FFA-Programm, Fak. f. Rechtswissenschaft, Universität Osnabrück, 4 90 69 Osnabrück
(Einführung in das französische Recht und die französische Rechtssprache)
- PD Min.-Rat Dr. Christof Gramm, Tel. 0228/12-77 20,
E-mail: ChristofGramm@bmv.g.bund400.de
(Verfassungsprozessrecht, Debattierübung für Juristen)
- Richter am VG Kai Habermehl, c/o Verwaltungsgericht Düsseldorf, Bastionstraße 39,
(Stahlhof), 40213 Düsseldorf, Tel. 0211/8891-0
(Klausurenkurs im Öffentlichen Recht)
- Ministerialrat Thomas Harden, c/o Justizministerium NRW, 40190 Düsseldorf,
Tel.: 0211/8792-294, E-mail: thomas.harden@jm.nrw.de
(Klausurenkurs im Strafrecht)
- Dr. Jan Volker Heinisch, Bürgermeister der Stadt Heiligenhaus, Rathaus,
Hauptstraße 157, 42579 Heiligenhaus, Tel. 0 20 56/13-100
(Examensrepetitorium Kommunalrecht)
- Dr. Harald Hemmer, c/o Staatskanzlei NRW, Stadttor 1, 40219 Düsseldorf
E-Mail: Harald.Hemmer@stk.nrw.de (Rechtsprobleme der Politik aus der
Perspektive der Exekutive)
- Leitender Oberstaatsanwalt a.D. Hans-Reinhard Henke, c/o Staatsanwaltschaft
Düsseldorf, Fritz-Roeber-Str. 2, 40213 Düsseldorf, Tel. 0211/60 25 12 34
(Examensklausurenkurs Strafrecht, Examensrepetitorium Strafprozessrecht)
- Fachanwalt für Verwaltungsrecht, Fachanwalt für Bau- und Architektenrecht
Dr. Stefan Hertwig, c/o Kanzlei Cornelius Bartenbach, Haesemann & Partner,
Bismarckstr. 11-13, 50672 Köln, Tel.: 0221/9 51 90 89, E-mail: s.hertwig@cbh.de
(Öffentliches Wirtschaftsrecht)
- Heusch, Dr. Andreas, Richter am Oberverwaltungsgericht, z.Zt. Ministerialrat im
Justizministerium NRW
(Spezialfragen des Polizei- und Ordnungsrechts)
- Abogado (U.B.A.) Mag. iur. Alejandro Hofmann, Brucknerstraße 4,
40593 Düsseldorf, Tel. 0172/5214080,
E-Mail: alejandrohofmann@ozu.de
(Einführung in die spanische Rechtssprache)
- Rechtsanwalt Dr. Thomas Holl, Freiligrathstr. 27, 40479 Düsseldorf,
Tel. 0211/513536270, E-Mail: ra.dr.holl@gmx.de
(Einführung in das anwaltliche Berufsrecht)
- Rechtsanwalt Dr. Timo Holzborn, Dreimühlenstraße 29, 80469 München
(Kapitalmarktrecht)
- Rechtsanwalt Ralf Josten, LL.M. oec., Chefsyndikus der Kreissparkasse Köln,
Neumarkt 18-24, 50667 Köln, E-Mail: ralf.josten@ksk-Koeln.de
(Öffentliches Bank- und Kreditrecht)
- Vizepräsident des SG Detlef Kerber, c/o Sozialgericht Düsseldorf,
Ludwig-Erhard-Allee 21, 40227 Düsseldorf, Tel. 0211/7770-1352,
E-Mail: detlef.kerber@sgd.nrw.de (Klausurenkurs im Öffentlichen Recht)
- Rechtsanwalt Dr. Heinrich Klosterkemper, c/o Beiten Burkhardt
Rechtsanwaltsgesellschaft mbH, Uerdinger Str. 90, 40474 Düsseldorf,
Tel. 0211/518989-0, Fax 02 11 / 51 89 89-29,
E-Mail: Heinrich.Klosterkemper@bblaw.com
(Brennpunkte im Arbeitsrecht)
- Richter am OVG Manfred Klümper, c/o Oberverwaltungsgericht Münster,
Aegidikirchplatz 5, 48143 Münster, Tel. 0251/505424,
(Klausurenkurs im Öffentlichen Recht)

- Ministerialrat Dr. Dirk Langner, c/o Bundesfinanzministerium Bonn,
Ellerstr. 45-56, 53119 Bonn, Tel. 0228/6822309, Fax 0228/92599240,
E-Mail: langner.dirk@gmx.de (Aktuelle Probleme des Europarechts)
- Rechtsanwalt Klaus-Heiner Lehne, Mitglied des Europäischen Parlaments,
Kanzlei Taylor Wessing, Königsallee 92a, 40212 Düsseldorf, Tel. 0211/83870,
E-Mail: K.Lehne@TaylorWessing.com (Europäische Rechtspolitik)
- Rechtsanwalt Dr. Dieter Leuering, c/o Kanzlei Flick Gocke Schaumburg,
Johanna-Kinkel-Str. 2-4, 53175 Bonn, Tel. 0228/9 59 40,
E-Mail: dieter.leuering@fgs.de (Kapitalmarktrecht)
- Staatsanwalt Joachim Lichtinghagen, c/o Staatsanwaltschaft Essen,
Zweigerstraße 36-38, 45130 Essen, Tel. 0201/8032646
(Klausurenkurs im Strafrecht)
- Rechtsanwalt Prof. Dr. Holger Linderhaus, c/o Linderhaus Stabreit Langen
Rechtsanwälte, Schadowstr. 49, 40212 Düsseldorf
- Dr. Jochen Lüdicke, Rechtsanwalt, Steuerberater, Fachanwalt für Steuerrecht,
c/o Freshfields Bruckhaus Deringer, Feldmühlenplatz 1, 40545 Düsseldorf,
Tel.: 0211/49792 89, E-Mail: jochen.luedicke@freshfields.com
(Internationales Steuerrecht)
- Rechtsanwalt Dr. iur. Hans Jürgen Meyer-Lindemann, M.C.J., Attorney at Law
(New York) Shearman & Sterling, Breite Straße 69, 40213 Düsseldorf,
Tel. 0211/17888-0; Fax 0211/17888793
(Anglo-Amerikanisches Recht / Anti-Trust Law)
- Ministerialrat Hans Martin Müller, c/o Ministerium für Bauen und Verkehr NRW,
Haroldstraße 4, 40213 Düsseldorf, E-Mail: hansmartin.mueller@mbv.nrw.de
(Privatisierungsrecht)
- Notar Dr. Klaus Oertel, LL.M., Berliner Allee 15, 40212 Düsseldorf,
Tel. 0211/320765, Fax 02 11 / 13 27 03, E-Mail: notar@schueller-oertel.de
(Immobiliarsachenrecht)
- Dr. Andrea de Petris, Universität LUISS-G.Carli, Rom, Via Monte Calcara, 3/c-00060
Castelnuevo di Porto (RM), E-mail: andrea.depétris@gmx.it,
Tel./Fax +39 / 06 / 9 03 47 86
(Einführung in die italienische Rechtssprache)
- Rechtsanwalt, MinisterialDir. a.D. Dr. Rainer Plöger, Lilienweg 22, 53501 Grafschaft,
Tel. 02641/917363, Fax 0 2641/917364, E-mail: drrploeger@aol.com
(Rhetorik für Juristen)
- Rechtsanwalt Jan Pohle, c/o Taylor Wessing, Königsallee 92A, 40212 Düsseldorf,
Tel. 0211/83870, E-Mail: j.pohle@taylorwessing.com
(Intellectual Property, E-Commerce & Alternative, Dispute Resolution)
- Rechtsanwalt Dr. Herbert Posser, c/o Freshfields Bruckhaus Deringer,
Feldmühlenplatz 1, 40545 Düsseldorf, E-Mail: herbert.posser@freshfields.com
(Grundlagen des Umweltrechts)
- Rechtsanwalt Dr. Winfried F. Schmitz, M.J.C. (New York University School of Law),
Attorney at law (New York und Connecticut), c/o Buse Heberer Fromm,
Königsallee 100, 40215 Düsseldorf, Tel. 0211/38800-0, Fax 02 11 / 37 36 78
E-Mail: winfried.schmitz@schmitzlaw.de (Mergers & Aquisitions, Joint Ventures)
- Rechtsanwalt Dr. Norbert Schneider, Steuerberater, Dipl.-Finanzwirt (FH),
c/o Kanzlei Freshfields Bruckhaus Deringer, Heumarkt 14, 50667 Köln,
Tel. 0221/20507233, E-Mail: norbert.schneider@freshfields.com
(Umwandlungssteuerrecht)

- Rechtsanwalt und Steuerberater Dr. Knut Schulte, c/o Kanzlei Beiten Burkhardt
Rechtsanwalts-gesellschaft mbH, Uerdinger Str. 90, 40474 Düsseldorf,
Tel. 0211/518989153, E-Mail: knut.schulte@bblaw.com
(Examensrepetitorium Gesellschaftsrecht)
- Notar Dr. Oliver Schwarz, Prinz-Georg-Str. 126, 40479 Düsseldorf,
Tel.: 0211/374243, Fax 0211/371101, E-mail: info@notar-schwarz.de,
website: notar-schwarz.de
(Vertragsgestaltung im Familien- und Erbrecht)
- Steuerberater Jürgen Sievert, KPMG Deutsche Treuhand-Gesellschaft AG,
Wirtschaftsprüfungsgesellschaft, Barbarossaplatz 1a, 50674 Köln,
Tel. 0221/20 73-19 36, E-Mail: jsievert@Upmg.com,
(Buchführung und Bilanzierung)
- Dr. Matthias Söffing, Rechtsanwalt, Fachanwalt für Steuerrecht,
c/o Söffing & Partner, Niederkasseler Lohweg 18, 40547 Düsseldorf
Tel. 0211/5 20 27-0, E-Mail: m.soeffing@soeffing-partner.com
(Unternehmensnachfolge/Erbschaftssteuerrecht)
- Rechtsanwalt Dr. h.c. Rüdiger Spormann, Fachanwalt für Strafrecht,
Königsallee 30, 40212 Düsseldorf
(Jugendstrafrecht)
- Richter am BGH Dr. Lutz Strohn, c/o Bundesgerichtshof,
Herrenstraße 45 a, 76125 Karlsruhe, Tel. 0721/1591305
E-Mail: lutz.strohn@t-online.de
(Gesellschaftsrecht)
- Erster Beigeordneter a.D. Edzard Traumann, Bayernstr. 46, 40883 Ratingen,
Tel. 0 21 02 / 6 71 43, E-mail: TraumannBAY@aol.com
(Klausurenkurs im Öffentlichen Recht)
- Oberstaatsanwalt Dr. Stefan Trunk, c/o Staatsanwaltschaft Düsseldorf/Abt. 6,
Fritz-Roeber-Straße 2, Postfach 101122, 40002 Düsseldorf,
Tel. 0211/6025-1405, Fax: 0211/60252960,
E-Mail: stefan.trunk@sta-duesseldorf.nrw.de
(Klausurenkurs im Strafrecht)
- Rechtsanwalt Dr. Heribert Waider, Fachanwalt für Strafrecht, Ritterstr. 9,
40213 Düsseldorf, Tel. 0211/864630, E-Mail: cwaider@aol.com
(Revisionsrecht)
- Dr. Dieter Wiefelspütz, Mitglied des Bundestages, c/o Deutscher Bundestag,
Platz der Republik 1, 11011 Berlin
(Parlamentsrecht)
- Rechtsanwalt / StB Dr. Felix Wurm, LL.M. c/o Deloitte und Touche GmbH,
Schwannstraße 6, 40476 Düsseldorf
(Anglo-Amerikanisches Recht / International Business Transactions)
- Ltd. Städt. RechtsDir. Dr. Martin Zilkens, Datenschutzbeauftragter der
Landeshauptstadt Düsseldorf und der HHU Düsseldorf, Büro des
Oberbürgermeisters (01/12) Marktplatz 3, 40200 Düsseldorf, Tel. 0211/89-21322,
E-Mail: martin.zilkens@stadt.duesseldorf.de
(Klausurenkurs im Öffentlichen Recht)
- Vorsitzender Richter am OLG Christian Zimmermann, c/o OLG Düsseldorf,
Cecilienallee 3, 40474 Düsseldorf, Tel. 0211/4971-368,
E-Mail: christian.zimmermann@olg-duesseldorf.nrw.de
(Vertiefung Zivilverfahrensrecht)
- Notar Dr. Norbert Zimmermann, LL.M. (Harvard) Schadow-Arkaden,
Blumenstraße 28, 40212 Düsseldorf, Tel. 0211/86 52 50
(Vertragsgestaltung im Unternehmensrecht)
- Richter am Arbeitsgericht Meinhard Zumfelde, Am Rahm 23, 58313 Herdecke,
Tel. 02330/607290, E-Mail: meinhard.zumfelde@droit.u-cery.fr

Weiterbildungsstudiengang Gewerblicher Rechtsschutz

Rechtsanwalt Prof. Dr. Kurt Bartenbach, Bismarckstr. 11-13, 50672 Köln,
Tel. 02 21/9 51 90-83, E-Mail: k.bartenbach@cbh.de
(Arbeitnehmererfinderrecht)

VorsRiBPatG Achim Bender, Bundespatentgericht, Cinncinatstraße 64,
81549 München, E-Mail: achim.bender@bpatg.bund.de
(Markenrecht)

Rechtsanwalt Dr. Martin Fährndrich, c/o Lovells LLP, Kennedydamm 17,
40476 Düsseldorf, Tel. 02 11 / 1 36 80, E-Mail: martin.faehndrich@lovells.com
(Patentrecht)

Rechtsanwalt Dr. Ulrich Hildebrandt, c/o Lubberger · Lehment, Meinekestraße 4,
10719 Berlin, E-Mail: info@hildebrandt-ip.de
(Markenrecht)

Rechtsanwältin Nassim Kiani, Kanzlei Kiani & Springorum, Patent- u. Rechtsanwälte
Taubenstr. 4, 40479 Düsseldorf, Tel. 02 11 / 82 84 27-0
(Markenrecht)

Wiss. Ass. Dr. Andreas Neef, LL.M. M.A., Lehrstuhl für Bürgerliches Recht und
Gewerblichen Rechtsschutz, Heinrich-Heine-Universität, Tel. 02 11 / 81-1 17 41
(Wettbewerbsrecht)

Patentanwalt Dr. Harald Springorum, Kanzlei Kiani & Springorum, Taubenstraße 4
40479 Düsseldorf, Tel. 02 11/82 84-274, Fax 02 11/82 84-271
(Patentrecht)

Weiterbildungsstudiengang Informationsrecht

Rechtsanwalt Paul H. Assies, c/o Cornelius, Bartenbach, Haesemann & Partner,
Bismarckstr. 11-13, 50672 Köln, E-Mail: p.assies@cbh.de
(Elektronische Medien im Zivil- und Zivilprozessrecht)

Akad. Rat a.Z. Dr. Michael Beurskens, LL.M., c/o Lehrstuhl f. Bürgerliches Recht,
Handels- u. Wirtschaftsrecht, Juristische Fakultät Düsseldorf, Universitätsstr. 1,
40225 Düsseldorf, E-Mail: michael.beurskens@uni-duesseldorf.de
(Einführung in das Urheberrecht)

Rechtsanwalt Frank Billing, LL.M. c/o BW&P Rechtsanwälte, Cecilienallee 49,
40474 Düsseldorf, E-Mail: billing@busekist.de
(Einführung in das IT-Vertragsrecht)

Rechtsanwalt Dr. Axel Freiherr von dem Bussche, LL.M., c/o Taylor Wessing
Rechtsanwälte, Am Sandtorkai 41, 20457 Hamburg,
E-Mail: a.bussche@taylorwessing.com
(Elektronische Marktplätze und Providerverträge)

Rechtsanwalt Dr. Matthias Freund, Societät Dr. Muth und Partner,
Klosterweg 3, 36039 Fulda, E-Mail: matthias.freund@muth-partner.de
(E-Vergaberecht)

Rechtsanwalt Klaus Gennen, c/o LLR Legerlotz Laschet Rechtsanwälte,
Mevisenstr. 15, 50668 Köln, E-Mail: klaus.gennen@llr.de
(Einführung in das IT-Vertragsrecht; Fallstudie IT-Vertragsrecht)

Dipl.-Ing. Heiko Heger, c/o Heger Consult, Bleihinger Str. 3/1, 74385 Pleidelsheim,
E-Mail: hh@heger-consult.de
(Einführung in die technischen Grundlagen)

Rechtsanwalt Marc L. Holtorf, c/o Clifford Chance Rechtsanwälte,
Königsallee 59, 40215 Düsseldorf, E-Mail: marc.holtorf@cliffordchance.com
(Einführung in das Lauterkeitsrecht; Prozessuale Besonderheiten im
Gewerblichen Rechtsschutz)

- Rechtsanwalt Michael Intveen, c/o Schindler Rechtsanwälte, Königsallee 40,
40212 Düsseldorf, E-Mail: intveen@rae-schindler.de
(E-Vergaberecht; Fallstudie IT-Vertragsrecht)
- Rechtsanwalt Dr. Wolfgang Kellenter, LL.M., c/o Hengeler Mueller Rechtsanwälte,
Benrather Str. 18-20, 40213 Düsseldorf, E-Mail: wolfgang.kellenter@hengeler.com
(Einführung in das Kennzeichen- und Domainrecht)
- Rechtsanwalt Sascha Kremer, c/o LLR Legerlotz Laschet Rechtsanwälte,
Mevisenstraße 15, 50668 Köln, E-Mail: sascha.kremer@llr.de
(Elektronische Medien im Zivil- und Zivilprozessrecht)
(Vertragsgestaltung und Verbraucherschutz einschließlich Mehrwertdienste)
- Rechtsanwalt Jan-Peter Ohrtmann1, c/o Bird & Bird, Karl-Theodor-Str. 6,
40213 Düsseldorf, E-Mail: jan-peter.ohrtmann@twobirds.com
(Datenschutz- und Datensicherheitsrecht; IT-Outsourcing)
- Rechtsanwältin Dr. Nicola Ohrtmann2, c/o Bird & Bird, Karl-Theodor-Str. 6,
40213 Düsseldorf, E-Mail: nicola.ohrtmann@twobirds.com
(E-Vergaberecht)
- Rechtsanwalt Dr. Sascha Vander, LL.M., c/o Taylor Wessing Rechtsanwälte
Benrather Str. 15, 40213 Düsseldorf, E-Mail: s.vander@taylorwessing.com
(Vertragsgestaltung und Verbraucherschutz einschl. Mehrwertdienste)
- Rechtsanwalt Martin Wissmann, LL.M., c/o Clifford Chance Rechtsanwälte,
Königsallee 59, 40215 Düsseldorf, E-Mail: martin.wissmann@cliffordchance.com
(Einführung in das deutsche und europäische Kartellrecht)

Weiterbildungsstudiengang Medizinrecht

- Rechtsanwalt Dr. Stefan Bäune, c/o Schmidt, von der Osten & Huber,
Haumannplatz 28/30, 45130 Essen, Tel. 02 01/ 7 20 02-0,
Fax: 02 01/ 7 20 02-34
(Vertragsarztrecht nach SGB V, Das vertragsärztliche Vergütungssystem)
- Prof. Dr. Dieter Gieseler, VorsRi OLG a.D., Juristische Fakultät Düsseldorf,
Universitätsstraße 1, 40225 Düsseldorf
(Arzthaftung und prozessuale Besonderheiten)
- Rechtsanwalt Dr. Thomas Holl, Freiligrathstr. 27, 40479 Düsseldorf,
Tel. 02 11 / 51 35 36 270, Fax 02 11 / 51 35 36 277
(Arzthaftung; Ärztliches Berufsrecht)
- Detlef Kerber, VizePräsSG, Sozialgericht Düsseldorf; Ludwig-Erhard-Allee 21,
40227 Düsseldorf, Tel. 02 11 / 77 70-13 52, Fax 02 11 / 77 70-23 53
E-Mail: detlef.kerber@sgd.nrw.de
(Verfahren nach SGG, Gemeinsame Selbstverwaltung)
- Rechtsanwalt Dr. Rainer Kienast, c/o CMS Hasche Siegle; Breite Straße 3,
40213 Düsseldorf, Tel. 02 11 / 49 34- 0, Fax 0211 / 49 34-120,
E-Mail: rainer.kienast@cms-hs.com
- Rechtsanwalt Michael Lennartz, Freier Verband Deutscher Zahnärzte e.V.,
Mallwitzstraße 16; 53177 Bonn, Tel. 02 28 / 85 57-23, Fax 02 28 / 8 55 11-26,
E-mail: ml@fvdz.de
- Dr. Michael Lindemann, Herderstraße 59, 40237 Düsseldorf,
E-Mail: michael.lindemann@uni-duesseldorf.de
- Rechtsanwalt Dr. Karl-Heinz Möller, c/o Möller · Partner, Pfeifferstraße 6,
40625 Düsseldorf, Tel. 02 11 / 7 58 48 80, Fax 0211 / 75 84 88 20,
E-Mail: zentrale@m-u-p.info
(Vertragsarztrecht nach SGB V; Ärztliches Berufsrecht II)
- OSTa Herbert Mühlhausen, Hofaue 23, 42103 Wuppertal, Tel. 02 02 / 5 74 84 10,
Fax 02 02 / 5 74 84 60, E-Mail: herbert.muehlhausen@sta-wuppertal.nrw.de
(Arztstrafrecht II)

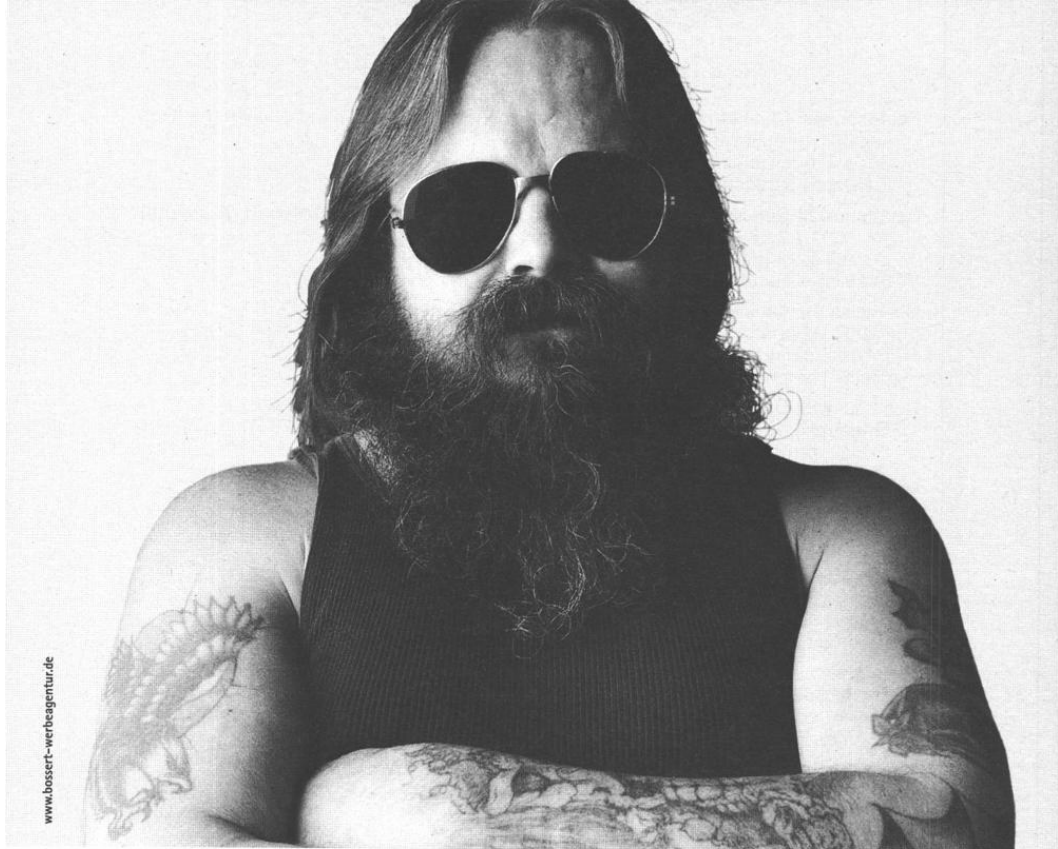

www.bosser-werbeagentur.de

**„ Ich mag goethe, weil die mir
in 24 Stunden die LOVE STORY
im Original besorgt haben.“**

goethe buchhandlung

Düsseldorf Chemnitz Dortmund Dresden Duisburg

Nordstraße 27
Duisburger Straße 11
40477 Düsseldorf
Telefon 0211 498 74 0
www.schweitzer-online.de



Universitäts- und
Landesbibliothek Düsseldorf

- Rechtsanwalt Dr. Hartmut Münzel, Ordensgeschäftsführer der Franziskanerinnen von Nonnenwerth, Insel Nonnenwerth, 53424 Remagen,
E-Mail: muenzel@nonnenwerth.org
(Chefarztvertragsrecht)
- Rechtsanwalt Dirk Niggehoff, c/o Möller · Partner; Pfeifferstraße 6, 40625 Düsseldorf
Tel. 0211 / 7 58 48 80, Fax 0211 / 75 84 88 20,
E-mail: niggehoff@m-u-p.info
(Ärztliches Berufsrecht II – Zahnarzt)
- Christoph Pustlauk, Barmenia Hauptverwaltung, Kronprinzenallee 12-18,
42094 Wuppertal, Tel. 02 02 / 4 38 21 17,
E-Mail: christoph.pustlauk@barmenia.de
(Recht der privaten Krankenversicherung)
- Rechtsanwalt Dr. Rudolf Ratzel, c/o Sozietät Dr. Rehborn Rechtsanwälte,
Ottostraße 1, 80333 München, Tel. 089 / 28 70 09 60, Fax 089 / 28 70 09 77,
E-Mail: zentrale@rehborn-m.de
- Klaus H. Richter, Ehem. stellvertr. Vorstandsvorsitzender der BARMER
Gut.Gesundheit.Consulting, Viktoriastraße 60, 42115 Wuppertal,
Tel. 02 02 / 8 22 82, E-Mail: klaus.h.richter@t-online.de
(Recht der gesetzlichen Krankenkassen)
- Rechtsanwalt Sven Rothfuß, c/o Kanzlei Dr. Halbe – Rechtsanwälte,
Im Mediapark 6 a, 50670 Köln, Tel. 02 21 / 5 77 79-0; Fax 02 21 / 5 77 79-10,
E-Mail: sven.rothfuss@medizin-recht.com
(Das vertragsärztliche Vergütungssystem)
- Rechtsanwältin Dr. Susanne Schwarz, LL.M., c/o CMS Hasche Siegle,
Breite Straße 3, 40213 Düsseldorf, Tel. 02 11 / 49 34-0, Fax 02 11 / 49 34-120,
E-Mail: susanne.schwarz@cms-hs.com,
(Grundzüge der Ethik in der Medizin)
- Anette Staschewski, Lehrstuhl Prof. Dr. Klaus-Dieter Drüen, Universitätsstraße 1,
40225 Düsseldorf, Tel. 02 11 / 81-1 58 65; Fax 02 11 / 81-1 58 70,
(Steuerrecht)
- Dr. Frank Stollmann, leitender Ministerialrat, Fürstenwall 25, 40219 Düsseldorf,
Tel. 02 11 / 855-32 90, Fax 02 11 / 855-32 39,
E-Mail: frank.stollmann@mags.nrw.de
(Krankenhausrecht; Öffentlicher Gesundheitsdienst)
- Rechtsanwalt Gerrit Tigges, c/o Möller · Partner, Pfeifferstraße 6, 40625 Düsseldorf,
Tel. 02 11 / 7 58 48 80, Fax 02 11 / 75 84 88 20, E-Mail: zentrale@m-u-p.info
(Stationäre Versorgung)
- Rechtsanwalt Dr. Dr. Thomas Ufer, c/o Kanzlei Dr. Halbe – Rechtsanwälte,
Im Mediapark 6 a, 50670 Köln, Tel. 02 21 / 5 77 79-0, Fax 02 21 / 5 77 79-10,
E-Mail: dr.thomas.ufer@medizin-recht.com
(Medizinische Grundlagen; Arzneimittel-, Medizinprodukte- und Apothekenrecht)
- Rechtsanwältin Dr. Helga Wessing, c/o Wessing Rechtsanwälte, Rathausufer 16-17,
40213 Düsseldorf, Tel. 02 11 / 1 68 44-240, Fax 02 11 / 1 68 44-444,
E-Mail: helga.wessing@strafrecht.de
(Medizinische Grundlagen)
- Rechtsanwalt Prof. Dr. Jürgen Wessing, c/o Wessing Rechtsanwälte,
Rathausufer 16-17, 40213 Düsseldorf, Tel. 02 11 / 1 68 44-0,
Fax 02 11 / 1 68 44-444, E-Mail: wessing@strafrecht.de
(Arztstrafrecht III; Ärztliche Sterbehilfe)

Lehrstühle

Lehrstuhl für Strafrecht, Wirtschaftsstrafrecht und Medienrecht

(Gebäude 24.81, Räume 41, 42, 43, 45, 47)
Univ.-Prof. Dr. Karsten Altenhain, F. 81-1 58 30, Fax 81-1 58 32
E-Mail: karsten.altenhain@uni-duesseldorf.de
Sekretariat: Gabi Birrack, F. 81-1 58 31, Fax 81-1 58 32
E-Mail: Gabriele.Birrack@uni-duesseldorf.de
Wiss. Beschäftigte Stefanie Selle, F. 81-1 06 93;
Wiss. Beschäftigter Christopher Wietz, F. 81-1 06 95

Lehrstuhl für Bürgerliches Recht und Gewerblichen Rechtsschutz

(Gebäude 24.81, Ebene 00, Räume 49, 51, 53, 55, 57)
Univ.-Prof. Dr. Jan Busche, F. 81-1 15 87, Fax 81-1 17 41,
E-Mail: jan.busche@uni-duesseldorf.de
Sekretariat: Gudrun Mau, F. 81-1 13 21, e-mail: gudrun.mau@uni-duesseldorf.de
Dr. Andreas Neef, Wiss. Ass., LL.M., F. 81-1 14 67; Dipl. iur. Bernadette Makoski,
Wiss. Besch., F. 81-1 14 72; Dipl. iur. Mathias Schneider, Wiss. Besch.,
F. 81-1 56 55, Dipl. iur. Christian Steigüber, Wiss. Besch., F. 81-1 56 54

Lehrstuhl für Öffentliches Recht und Verwaltungslehre

(Gebäude 24.81, Ebene 01, Räume 50, 52, 54, 56, 58)
Univ.-Prof. Dr. Johannes Dietlein, E-Mail: dietlein@uni-duesseldorf.de, F. 81-1 14 32
Sekretariat: Brigitta Jordan, F. 81-1 14 20, E-mail: jordan1@uni-duesseldorf.de
Ass. Dr. Dr. Markus Thiel, Akad. Rat a.Z.; Dipl.-Jur. Daniel Riedel, LL.M., Wiss. Mit.;
RRef. Dr. Felix Hüsken, Wiss. HK, Dipl.-iur. Alexander Schwan, Wiss. HK

Lehrstuhl für Unternehmenssteuerrecht

(Gebäude 24.81, Ebene U1, Räume 50, 52, 54, 56, 58)
Univ.-Prof. Dr. Klaus-Dieter Drüen, F. 81-1 58 68
E-Mail: Klaus-Dieter.Druen@uni-duesseldorf.de
Sekretariat: Yvonne Töpferl-Hönsch, F. 81-1 58 67, Fax 81-1 58 70
E-Mail: yvonne.toepperl-hoensch@uni-duesseldorf.de
Wiss. Mit. Sabine Ranfter, Tel. 81-1 58 85; Wiss. Mit. Annette Staschewski,
F. 81-1 58 65; Wiss. Mit. Anne Keller, F. 81-1 58 65; Wiss. Mit. Daniel Drissen,
F. 81-1 58 85

Professur für Bürgerliches Recht, Arbeitsrecht und Rechtsvergleichung

(Gebäude 24.81, Ebene 02, Räume 44, 46, 48)
Univ.-Prof. Dr. Andreas Feuerborn, F. 81-1 58 25, Fax 81-1 58 27
E-Mail: Arbeitsrecht@uni-duesseldorf.de
Sekretariat: Eva-Maria Westhoff, F. 81-1 14 36
(Lehrstuhl Prof. Dr. Lorz, Ebene 00, Raum 52)
Wiss. HK: Martin Döpner, F. 81-1 02 17, Susanne Schillberg, F. 81-1 5826,
Susanne Leitner, F. 81-1 58 26, Felix Pott, F. 81-1 02 17, Marthe Szech,
F. 81-1 02 17

Lehrstuhl für Strafrecht und Strafprozessrecht

(Gebäude 24.81, Ebene 02, Räume 50, 52, 54, 56, 58)
Univ.-Prof. Dr. Helmut Frister, F. 81-1 14 10, Fax 81-1 14 57,
E-Mail: Frister@uni-duesseldorf.de
Sekretariat: nichtwiss. Besch. Gabi Birrack, F. 81-1 14 26, Fax 81-1 14 57,
E-Mail: birrack2@uni-duesseldorf.de
Wiss. Besch. Anne Gerdemann, F. 81-1 14 38, Wiss. Besch. Andrea Konhäuser,
F. 81-1 02 14, Akademischer Rat a.Z. Dr. Michael Lindemann,
Wiss. Besch. Richard Jansen, (Inst. f. Rechtsfragen der Medizin), F. 81-1 14 28,
Wiss. Besch. Martin Hauschild, (Inst. f. Rechtsfragen der Medizin), F. 81-1 14 28

Lehrstuhl für Bürgerliches Recht sowie deutsches und internationales Unternehmens-, Wirtschafts- und Kartellrecht

(Gebäude 24.81, Ebene U1, Räume 41, 42, 44, 46, 48)

Univ.-Prof. Dr. Christian Kersting, LL.M. (Yale)

Sekretariat: Monika Scheithauer, F. 81-1 16 60, Fax 81-1 16 45

E-Mail: monika.scheithauer@uni-duesseldorf.de

Wiss. Mit.: Daniel Benrath, F. 81-1 16 79, Jan Heskamp, F. 81-1 16 69,

Dr. iur. Daisy Walzel, F. 81-1 16 79, Sabine Faust, F. 81-1 06 30,

Matthias Stefan Plum, F. 81-1 06 30, Ute König, F. 81-1 16 69

Lehrstuhl für Bürgerliches Recht, Internationales Privatrecht und Rechtsvergleichung sowie Privatversicherungsrecht

(Gebäude 24.81, Ebene 01, Räume 41, 42, 44, 46, 48)

Univ.-Prof. Dr. Dirk Looschelders, F. 81-1 14 51

E-Mail: Dirk.Looschelders@uni-duesseldorf.de

Sekretariat: Bettina Jensen, F. 81-1 14 18, Fax 81-1 14 52

E-Mail: Bettina.Jensen@uni-duesseldorf.de

Wiss. Mit. Veronique Wagner, F. 81-1 14 23,

Wiss. Mit. Kirstin Smarowos, F. 81-1 14 17,

Wiss. Mit. Leoni Graf, F. 81-1 14 17,

Wiss. Mit. Jens Heinig, F. 81-1 14 23,

Wiss. Mit. Astrid Götz, F. 81-1 14 63,

Wiss. Mit. Ina Zagawowski, F. 81-1 14 63

Lehrstuhl für Deutsches und Ausländisches Öffentliches Recht, Völkerrecht und Europarecht

(Gebäude 24.81, Ebene 00, Räume 50–58)

Univ.-Prof. Dr. Ralph Alexander Lorz, LL.M. (Harvard), Staatssekretär a.D.

Sekretariat: Eva-Maria Westhoff, F. 81-1 14 36, Fax 81-1 14 56,

E-mail: eva-maria.westhoff@uni-duesseldorf.de

Wiss. Besch. Michael Vetter, Dr. Heiko Sauer

Professur für Öffentliches Recht

(Gebäude 24.81, Ebene 00, Räume 44, 46 und 48)

Univ.-Prof. Dr. Lothar Michael, E-mail: lothar.michael@uni-duesseldorf.de,

Sekretariat: Eva-Maria Westhoff, F. 81-1 14 36, Raum 52

(Öffnungszeiten im Internet), Christian Kemler, Wiss. HK

Lehrstuhl für Öffentliches Recht, Rechtstheorie und Rechtssoziologie

(Gebäude 24.81, Ebene 01, Räume 49, 51, 53, 55, 57)

Univ.-Prof. Dr. Martin Morlok

Sekretariat: Birgit Yao

Dr. Julian Krüper, Wiss. Mit.; Christina Hientzsch, Wiss. Mit.; Felix Terlinden, Wiss. Mit.

E-Mail: ls.morlok@uni-duesseldorf.de

Lehrstuhl für Bürgerliches Recht, Handelsrecht und Wirtschaftsrecht

(Gebäude 24.81, Ebene 02, Räume 49, 51, 53, 55, 57)

Univ.-Prof. Dr. Ulrich Noack, E-Mail: ulrich.noack@uni-duesseldorf.de

Sekretariat: Brigitta Jordan, E-Mail: jordanb@uni-duesseldorf.de

Dr. Michael Beurskens, Akad. Rat a.Z.; Christoph Merks, Wiss. Mit.;

Dominik Marzinkowski, Wiss. Mit.

Lehrstuhl für Bürgerliches Recht und Zivilprozessrecht

(Gebäude 24.81.02.41-43, 45 u. 47)

Univ.-Prof. Dr. Dirk Olzen, F. 81-1 14 29, E-Mail: olzen@uni-duesseldorf.de

Sekretariat: Carmen Prazeus, F. 81-1 14 19,

E-Mail: carmen.prazeus@uni-duesseldorf.de,

Eylem Kaya, Wiss. Mit., F. 81-1 14 25

Angela Metzmacher, Wiss. Mit., F. 81-1 14 25

Florian Kalthoff, Wiss. Mit., F. 81-1 14 21,

Michelle Abanador, Wiss. Mit., F. 81-1 02 16

Professur für Bürgerliches Recht, Zivilverfahrensrecht und Handelsrecht

(Gebäude 24.81, Ebene U1, Räume 45, 47, 49)

Univ.-Prof. Dr. Nicola Preuß, F. 81-1 14 48,

E-Mail: professur.preuss@uni-duesseldorf.de

Sekretariat: Eva-Maria Westhoff, F. 81-1 14 36 (Lehrstuhl Prof. Dr. Lorz)

Wiss. HK Martin Sebastian Döpner, F. 81-1 14 48

Professur für Strafrecht und Strafprozessrecht

(Gebäude 24.81, Ebene 01, Räume 43, 45, 47)

Univ.-Prof. Dr. Horst Schlehofer, E-Mail: horst.schlehofer@uni-duesseldorf.de

Sekretariat, E-mail: strafrecht@uni-duesseldorf.de

Juniorprofessur für Anglo-Amerikanisches Recht

(Gebäude 24.81, Ebene 01, Raum 51)

Prof. Andrew Hammel, LL.M. (Harvard), F. 81-1 06 21, Fax 81-1 14 52

E-Mail: ahammel@post.harvard.de

2

Institut für Rechtsfragen der Medizin

(Gebäude 24.91, Ebene 00, Räume 31, 32)

Direktoren: Prof. Dr. Dirk Olzen (geschäftsführend), Prof. Dr. Helmut Frister

Tina Möller, Wiss. Mit., Noelly Zink, Wiss. Mit., Richard Jansen, Wiss. Mit.

E-Mail: InstitutRechtsfragenderMedizin@uni-duesseldorf.de

F. 81-1 58 05 oder 81-1 58 06, Fax 81-1 58 76

Institut für Deutsches und Europäisches Parteienrecht und Parteienforschung

(Gebäude 24.91, Ebene U1, Räume 22–24)

Univ.-Prof. Dr. Martin Morlok, Direktor

Univ.-Prof. Dr. Ulrich v. Alemann, Stellvertretender Direktor

Sekretariat: Andrea Holtermann, F. 81-1 57 22, Fax 81-1 57 23,

E-Mail: institut.parteienrecht@uni-duesseldorf.de

Dr. Heike Merten, Geschäftsführerin, Wiss. Mit., F. 81-1 57 21

Alexandra Bäcker, Wiss. Mit., F. 81-1 57 21

Jens Walther, Wiss. Mit., F. 81-1 07 66; Sebastian Roßner, Wiss. Mit., F. 81-1 57 20;

Antje Sadowski, Wiss. HK., F. 81-1 04 24

Zentrum für Gewerblichen Rechtsschutz - Kompetenzzentrum Biopatentrecht

(Gebäude 24.91, Ebene U1, Räume 21, 23, 30, 32)

Direktoren: Univ.-Prof. Dr. Jan Busche (geschäftsführend),

F. 81-1 15 87, Fax 81-1 17 41, E-mail: jan.busche@uni-duesseldorf.de,

Univ.-Prof. Dr. Ulrich Noack, F. 81-1 14 53

RiBGH Prof. Dr. Peter Meier-Beck, E-Mail: peter.meier-beck@uni-duesseldorf.de

Sekretariat: Gudrun Mau, E-mail: gudrun.mau@uni-duesseldorf.de, F. 81-1 13 21

Dipl. iur. Katharina Borgs, Wiss. Besch., F. 81-1 14 72

Dipl. iur. Martin Momtschilow, Wiss. Besch., F. 81-1 56 53

Dipl. iur. Christian Rütz, Wiss. Besch., F. 81-1 56 52

Zentrum für Informationsrecht (Zfi)

(Gebäude 24.91, Räume 25, 27, 28)

Direktoren: Univ.-Prof. Dr. Karsten Altenhain, F. 81-1 58 30; Univ.-Prof. Dr. Johannes Dietlein, F. 81-1 14 20; Univ.-Prof. Dr. Ulrich Noack, F. 81-1 14 53

Wiss. Mit. RA Ansgar Heitkamp, F. 81-1 16 89; Wiss. Mit. Roman Kies, F. 81-1 07 52; Wiss. Mit. David Klein, F. 81-1 07 52; Wiss. Mit. Peter Noack, F. 81-1 16 89, Wiss. Mit. Alexander Schwan, F. 81-1 02 15

Institut für Versicherungsrecht

(Gebäude 24.91, Ebene 00, Raum 22)

Direktoren: Prof. Dr. Dirk Looschelders, F. 81-1 14 51, Fax 81-1 14 52,
E-Mail: dirk.looschelders@uni-duesseldorf.de;

Prof. Dr. Lothar Michael, F. 81-1 14 12, Fa 81-1 10 73,
E-Mail: lothar.michael@uni-duesseldorf.de

Sekretariat: Bettina Jensen, F. 81-1 14 18, Fax 81-1 14 52,
E-Mail: Bettina.Jensen@uni-duesseldorf.de

Dr. Christina Pfaffenholz, Geschäftsführerin, F. 81-1 14 70,
christina.pfaffenholz@uni-duesseldorf.de

Institut für Unternehmensrecht

(Gebäude 24.91, Ebene 00, Raum 21)

E-Mail: iur@uni-duesseldorf.de

Direktoren: Prof. Dr. Ulrich Noack, Prof. Dr. Klaus-Dieter Drüen,
Prof. Dr. Siegfried H. Elsing, LL.M. (Yale), Prof. Dr. Christian Kersting, LL.M. (Yale),
Prof. Dr. Gerd Krieger, Prof. Dr. Ulrich Prinz, Prof. Dr. Ulrich Seibert

Geschäftsführer: Dr. Dirk Zetzsche, LL.M. (Toronto)

Wiss. Referenten: Dr. Michael Beurskens, LL.M. (Chicago),
Dr. Jutta Lommatzsch

Lehrveranstaltungen Wintersemester 2009/2010

(Änderungen vorbehalten)

I. Pflichtveranstaltungen

1. Veranstaltungen des 1. Semesters (Studienjahrgang 2009)

- | | | |
|----|--|------------|
| 1. | Bürgerliches Recht I - Allgemeiner Teil des BGB
4-stündig
mit Arbeitsgemeinschaft (2stündig) | Gieseler |
| 2. | Strafrecht I
4-stündig
mit Arbeitsgemeinschaft (2stündig) | Schlehofer |
| 3. | Methodik der Fallbearbeitung
1-stündig | Michael |
| 4. | Öffentliches Recht I - Einführung/Polizeirecht
4-stündig
mit Arbeitsgemeinschaft (2stündig) | Dietlein |
| 5. | Verfassungsgeschichte
2-stündig
(Grundlagenschein nach § 5 Abs. 2 Nr. 3 SchwPO) | Michael |

2. Veranstaltungen des 3. Semesters (Studienjahrgang 2008)

- | | | |
|-----|---|-------------------|
| 6. | Bürgerliches Recht III
a) Schuldrecht Bes. Teil vertragl. Schuldverh. (3stündig) b) Schuldrecht bes. Teil ges. Schuldverh. (2stündig) Mit Arbeitsgemeinschaft (2stündig) | Busche / Kersting |
| 7. | Bürgerliches Recht IV/1 - Sachenrecht I
2-stündig | Preuß |
| 8. | Arbeitsrecht
2-stündig | Feuerborn |
| 9. | Strafrecht III
2-stündig
mit Arbeitsgemeinschaft (2stündig) | Altenhain |
| 10. | Übung im Strafrecht
2-stündig | Altenhain |
| 11. | Öffentliches Recht III - Grundrechte Allg. und Bes. Teil
4-stündig
mit Arbeitsgemeinschaft (2stündig) | Morlok |

3. Veranstaltungen des 5. Semesters (Studienjahrgang 2007)

- | | | |
|-----|---|-----------|
| 12. | Bürgerliches Recht VI - Erbrecht
2-stündig | Noack |
| 13. | Handels- und Gesellschaftsrecht II
2-stündig | Beurskens |
| 14. | Zivilprozessrecht II
2-stündig | Preuß |
| 15. | Internationales Privatrecht
2-stündig | Feuerborn |
| 16. | Strafprozessrecht I
3-stündig | Frister |
| 17. | Öffentliches Recht V - Staatsorganisationsrecht II
2-stündig | Morlok |
| 18. | Öffentliches Recht V - Staatshaftungsrecht
1-stündig | Morlok |
| 19. | Grundzüge des Europarechts
2-stündig | Lorz |
| 20. | Übung im Öffentlichen Recht
2-stündig | Thiel |

II. Pflichtveranstaltungen nach Wahl

1. Fremdsprachige Veranstaltungen

- | | | |
|-----|---|-----------|
| 21. | Einführung in das französische Recht und die französische
Rechtssprache
2-stündig
(Fremdsprachiger Schein nach § 7 Abs. 1 Nr. 3 JAG NW 2003) | NN |
| 22. | Einführung in das spanische Recht und in die spanische
Rechtssprache
2-stündig
(Fremdsprachiger Schein nach § 7 Abs. 1 Nr. 3 JAG NW 2003) | Hofmann |
| 23. | Einführung in das italienische Recht und in die italienische
Rechtssprache
2-stündig
(Fremdsprachiger Schein nach § 7 Abs.1 Nr. 3 JAG NW 2003) | De Petris |
| 24. | Russische Rechtssprache
2-stündig
(Fremdsprachiger Schein nach § 7 Abs. 1 Nr. 3 JAG NW 2003) | Schmidt |

2. Grundlagenveranstaltungen

- | | | |
|-----|---|-----------|
| 25. | Verfassungsgeschichte
2-stündig
(Grundlagenschein nach § 5 Abs. 2 Nr. 3 SchwPO) | Michael |
| 26. | Rechtsphilosophie
2-stündig
(Grundlagenschein nach § 5 Abs. 2 Nr. 3 SchwPO) | Dietmeier |

3. Seminare (§ 5 Abs. 2 Nr. 4 SchwPO)

- | | | |
|-----|--|-----------|
| 27. | Seminar im Schuldrecht
2-stündig | Busche |
| 28. | Seminar "Moot Court"
2-stündig | Kersting |
| 29. | Seminar im Zivilrecht/Arbeitsrecht
2-stündig | Feuerborn |
| 30. | Seminar im Zivilrecht
2-stündig | entfällt |
| 31. | Seminar im Strafrecht
2-stündig | Altenhain |
| 32. | Seminar im Strafrecht | Frister |
| 33. | Seminar im Öffentlichen Recht
2-stündig | Morlok |
| 34. | Seminar im Öffentlichen Recht
2-stündig | Michael |
| 35. | Seminar im Öffentlichen Recht
2-stündig | Dietlein |
| 36. | Seminar "International Moot Courts"
2-stündig | Lorz |
| 37. | Seminar im Steuerrecht
2-stündig | Drüen |

III. Veranstaltungen in den Aufbaumodulen der Schwerpunktbereiche (JAG NW 2003 / SchwPO 2003)

1. Schwerpunktbereich 1: "Deutsches und Internationales Privat- und Verfahrensrecht" (Schwpb. 1)

- | | | |
|-----|---|--------------|
| 38. | Versicherungsvertragsrecht
2-stündig | Looschelders |
| 39. | Immobiliarsachenrecht
2-stündig | Oertel |

40.	Internationales Zivilverfahrensrecht und Schiedsgerichtsbarkeit 2-stündig	Elsing
41.	Arztvertragsrecht 2-stündig	Gieseler / Olzen
42.	Bauvertragsrecht 2-stündig	Fuchs
43.	Insolvenzrecht 2-stündig	Preuß
44.	Einführung in das Sozialversicherungsrecht (ab 5. Semester) 2-stündig	Bertram

**2. Schwerpunktbereich 2: "Unternehmen und Märkte" sowie
Schwerpunktbereich 3: "Arbeit und Unternehmen"**

45.	Markenrecht 2-stündig	Busche
46.	Patentrecht 2-stündig	Meier-Beck
47.	Urheberrecht 2-stündig	Busche
48.	Lauterkeitsrecht 2-stündig	Busche / Neef
49.	Konzernrecht 2-stündig	Noack
50.	Umwandlungsrecht 2-stündig	Noack
51.	Insolvenzrecht 2-stündig	Preuß
52.	Kapitalmarktrecht 2-stündig	Leuring / Zetzsche
53.	Mergers & Acquisitions 1-stündig	Schmitz
54.	Kautelarjurisprudenz im Gesellschaftsrecht 1-stündig	Zimmermann
55.	Kartellrecht - Vertiefung 2-stündig	Kersting
56.	Recht der Rechnungslegung a) Handelsbilanzrecht (1stündig) b) Steuerbilanzrecht (1stündig)	Drüen / Kersting
57.	Bank- und Investmentrecht 2-stündig	Böhm / Zetzsche

- | | | |
|-----|--|---------------|
| 58. | Internationales Zivilverfahrensrecht und Schiedsgerichtsbarkeit
2-stündig | Elsing |
| 59. | Geschichte des Wirtschaftsrechts
2-stündig | von Mayenburg |
| 60. | Kollektives Arbeitsrecht
2-stündig | Feuerborn |
| 61. | Individualarbeitsrecht - Vertiefung
2-stündig | Vossen |
| 62. | Tarifvertragsrecht
1-stündig | Feuerborn |
| 63. | Einführung in das Sozialversicherungsrecht (ab 5. Semester)
2-stündig | Bertram |

3. Schwerpunktbereich 4: "Strafrecht"

- | | | |
|-----|---|------------|
| 64. | Strafprozessrecht III
2-stündig | Frister |
| 65. | Wirtschaftsstrafrecht II - Besonderer Teil
2-stündig | Altenhain |
| 66. | Arztstrafrecht
2-stündig | Schlehofer |
| 67. | Strafvollzugsrecht
2-stündig | Lindemann |
| 68. | Strafverteidigung
2-stündig | Wessing |
| 69. | Jugendstrafrecht
2-stündig | Spormann |

4. Schwerpunktbereich 5: "Öffentliches Recht"

- | | | |
|-----|--|---|
| 70. | Grundlagen des öffentlichen Wirtschaftsrechts
2-stündig | Dietlein |
| 71. | Spezialfragen des Polizei- und Kommunalrechts
2-stündig | Dietlein / Heusch /
Klenke / Michael |
| 72. | Grundlagen des Umweltrechts
2-stündig | Posser |
| 73. | Vergaberecht
2-stündig | Hertwig |
| 74. | Ausländerrecht
2-stündig | Fleuß |

5. Schwerpunktbereich 6: "Recht der Politik"

- | | | |
|-----|---|-------------|
| 75. | Parteienrecht
2-stündig | Merten |
| 76. | Parlamentsrecht
2-stündig | Wiefelspütz |
| 77. | Rechtsprobleme der Politik
1-stündig | Hemmer |
| 78. | Moderner Staat und aktive Bürgergesellschaft
1-stündig | Behrens |
| 79. | Europäische Rechtspolitik
1-stündig | Lehne |
| 80. | Gemeinsame Außen- und Sicherheitspolitik
1-stündig | Argirakos |
| 81. | Steuerverfassungsrecht
1-stündig
(als Teil der Einführung in das Steuerrecht) | Drüen |

6. Schwerpunktbereich 7: "Internationales und Europäisches Recht"

- | | | |
|-----|---|-----------|
| 82. | Völkerrecht
4-stündig | Lorz |
| 83. | Aktuelle Probleme des Europarechts
1-stündig | Langner |
| 84. | Europäische Rechtspolitik
1-stündig | Lehne |
| 85. | Gemeinsame Außen- und Sicherheitspolitik
1-stündig | Argirakos |
| 86. | Europarecht in der Praxis
1-stündig | Geiger |
| 87. | Moot Courts
2-stündig | Lorz |

7. Schwerpunktbereich 8: "Steuerrecht"

- | | | |
|-----|---|-----------|
| 88. | Umwandlungssteuerrecht
1-stündig | Schneider |
| 89. | Vertiefung Unternehmenssteuerrecht, insbes. Konzernsteuerrecht
2-stündig | Prinz |
| 90. | Unternehmensnachfolge und Erbschaftsteuerrecht
1-stündig | Söffing |

**Start in der Pole Position?
Gut, wenn Sie sich davon
überzeugen können.**

Referendare w|M

für alle Standorte

Einbindung in nationale und internationale Mandate, individuelle Förderung, Ziele mitgestalten – das ist bei Heuking Kühn Lüer Wojtek Unternehmensphilosophie. Und Grund genug für Referendare und Referendarinnen, sich für uns zu entscheiden. Wir sind eine der zwanzig größten, auf Wirtschaftsberatung spezialisierten Sozietäten in Deutschland. Über 200 Rechtsanwälte, Steuerberater und Notare vertreten mittelständische und große Unternehmen. Unsere Fachkompetenz schließt alle Facetten des Wirtschaftsrechts ein, die wir branchenübergreifend und mit hoher Spezialisierung im Markt einsetzen. Beste Voraussetzungen für ein Referendariat, das Sie nach vorne bringt.

Sie haben überdurchschnittliche Abschlüsse, verfügen über Auslandserfahrung, und Ihr gutes Englisch ist in der Praxis bewährt? Studienbegleitend erwarben Sie Qualifikationen oder Erfahrungen, die Ihre unternehmerischen Fähigkeiten erkennbar machen? Dann freuen wir uns auf Ihre Bewerbung: Bettina Ramlau, Leiterin Human Resources, T +49 (0)211 600 55-381, bewerbungreferendare@heuking.de. Weitere Fragen beantworten Ihnen gerne unsere Partner und Partnerinnen. www.heuking.de



Berlin · Joachim Littig
j.littig@heuking.de

Brüssel · Gabrielle H. Williamson, J.D.
g.williamson@heuking.de

Chemnitz · Gilbert Toepffer
g.toepffer@heuking.de

Düsseldorf · Stephan Freund
s.freund@heuking.de

Frankfurt · Dr. Holger Haas
h.haas@heuking.de

Hamburg · Dr. Thomas Wambach, LL.M.
t.wambach@heuking.de

Köln · Prof. Dr. Martin Reufels
m.reufels@heuking.de

München · Dr. Frank Metz
f.metz@heuking.de

Zürich · Dr. Holger Erwin, M.JUR. (Oxford)
h.erwin@heuking.de

RECHTSANWÄLTE STEUERBERATER ATTORNEY-AT-LAW

Berlin Brüssel Chemnitz Düsseldorf Frankfurt Hamburg Köln München Zürich



- | | | |
|-----|---|---------|
| 91. | Internationales Steuerrecht und Außensteuerrecht
1-stündig | Lüdicke |
| 92. | Europäisches Steuerrecht
2-stündig | Drüen |
| 93. | Recht der Rechnungslegung - Steuerbilanzrecht
1-stündig | Drüen |

IV. Ergänzende Veranstaltungen

- | | | |
|------|---|-------------------|
| 94. | Internetrecht II
2-stündig | Noack /
Kremer |
| 95. | Bauvertragsrecht
2-stündig | Fuchs |
| 96. | Einführung in das Steuerrecht mit Steuerverfassungsrecht
2-stündig
(Voraussetzung für den Schwerpunktbereich "Steuerrecht") | Drüen |
| 97. | Mergers & Acquisitions
1-stündig | Schmitz |
| 98. | Rhetorik für Juristen
2-stündig | Plöger |
| 99. | Vortrags- und Gesprächstraining für den Vortrag in der
mündlichen Prüfung
2-stündig | Gramm |
| 100. | Einführung in das anwaltliche Berufsrecht
1-stündig | Holl |
| 101. | Ausländerrecht
2-stündig | Fleuß |
| 102. | Konfliktmanagement
1-stündig | Ewerhart |
| 103. | Vertiefungsvorlesung im Strafrecht (5. Semester)
2-stündig | Schlehofer |
| 104. | Europäisches Strafrecht (7. Semester, Schwpb. 4)
1-stündig | Trunk |
| 105. | Prüfungskolloquium Arztstrafrecht (7. Semester, Schwpb. 4)
1-stündig | Schlehofer |
| 106. | Recht der Rechnungslegung - Handelsbilanzrecht
(7. Semester, Schwpb. 8)
1-stündig | Kersting |
| 107. | Einführung in das Sozialversicherungsrecht (ab 5. Semester)
2-stündig | Bertram |

108. Versicherungsaufsichtsrecht (7. Semester, Schwpb. 1)
1-stündig Louven

V. Examensrepetitorium

7. Semester

109. Allgemeiner Teil des BGB (insges. 24 Stunden) Preuß
110. Schuldrecht Allgemeiner Teil (insges. 32 Stunden) Preuß
111. Schuldrecht Besonderer Teil (insges. 34 Stunden) Kersting
112. Grundrechte Michael
2-stündig
113. Allgemeines Verwaltungsrecht Sauer
2-stündig

VI. Examensklausurenkurs

114. s. unter www.jura.uni-duesseldorf.de/klausurenkurs

VII. Begleitstudium im Anglo-Amerikanischen Recht

115. s. unter www.jura.uni-duesseldorf.de/Dozenten/loosch/begleitstudiengang.shtml

VIII. Weiterbildungsstudiengang Gewerblicher Rechtsschutz

116. s. unter www.jura.uni-duesseldorf.de/fakultaet/gwrs/studiengang.htm

IX. Weiterbildungsstudiengang Informationsrecht

117. s. unter www.zfi-duesseldorf.de/studiengang.shtml

X. Weiterbildungsstudiengang Medizinrecht

118. s. unter www.studiengang-medizinrecht.de

XI. Recht für Wirtschaftswissenschaftler

119. Wirtschaftsprivatrecht Beurskens
2-stündig
120. Öffentliches Recht für Wirtschaftswissenschaftler Drüen
2-stündig

Medizinische Fakultät

Dekan:

Univ.-Prof. Dr. Joachim Windolf

Prodekane:

Univ.-Prof. Dr. Ertan Mayatepek

Univ.-Prof. Dr. Hartmut Hengel

Studiendekanin:

Univ.-Prof. Dr. Stefanie Ritz-Timme

Stellv. Studiendekane:

Prof. Dr. Ulrich Decking

(Geschäftsführung des Studiendekanates und Bereich Vorklinik)

Prof. Dr. Alfons Hugger (Bereich Zahnmedizin)

Univ.-Prof. Dr. Matthias Schneider (Bereich Klinik)

Sprechzeiten der Studiendekanin:

nach vorheriger Anmeldung im Sekretariat, Sabine Lohmann, F 81-1 30 17

Sprechzeiten zu Auslandsangelegenheiten:

Prof. Dr. Sibylle Soboll, Auslandsbeauftragte der Medizinischen Fakultät

Mi. 14-15, nach vorheriger Anmeldung per E-Mail, Gebäude 23.11, Ebene 02, Raum 67

Fakultätsgeschäftsführer:

Dr. Markus Bönnte, F. 81-0 49 12, Fax 81-1 22 85,

E-Mail: markus.boente@med.uni-duesseldorf.de

Dekanatsbüro:

Moorenstraße 5, 40225 Düsseldorf (Gebäude 11.72)

Sekretariat des Dekans:

Rosemarie Schmidt, F. 81-1 15 50, Fax 81-1 22 85

E-Mail: med.dekanat@uni-duesseldorf.de

Assistentin des Dekans – Fachbereichsrat:

Petra Klein, F. 81-1 15 50, Fax 81-1 22 85

E-Mail: petra.klein@med.uni-duesseldorf.de

Struktur- und Entwicklungsplanung/Finanzen:

N.N.

Forschungsreferent:

N.N.

Habilitationen, außerpl. Professuren, Antrittsvorlesungen:

Frau Cherifa Droese, F. 81-1 53 50, Fax 81-1 51 83

E-Mail: droese@med.uni-duesseldorf.de

Berufungsangelegenheiten:

Amely Walter, F. 81-1 82 56, Fax 81-1 22 85

E-Mail: gkd.walter@med.uni-duesseldorf.de

3

Studiendekanat:

Universitätsstraße 1, 40225 Düsseldorf (Geb. 23.11, Ebene 02, Raum 61 - 70)
www.medizinstudium.uni-duesseldorf.de

Studiendekanin:

Univ.-Prof. Dr. Stefanie Ritz-Timme

Geschäftsführung und stellv. Studiendekan Vorklinik:

Prof. Dr. Ulrich Decking, F. 81-1 45 76

Sekretariat / Studierendenangelegenheiten / PJ:

Sabine Lohmann, F. 81-1 30 17, Fax 81-1 05 62,
E-Mail: lohmann.studiendekanat@uni-duesseldorf.de
Frau Ebru Can, E-Mail: ebru.can@med.uni-duesseldorf.de
Sprechstunden Mo. und Di. 10.00 – 12.00, Mi. 13.30 - 15.30 Uhr

Referenten/innen:

Studienorganisation und Kommunikation:
Birgit Schmidt, Dipl. Päd., F. 81-1 07 36
E-Mail: schmidt.studiendekanat@uni-duesseldorf.de
Babette Dufrenne, M.A., F. 81-1 19 40
E-Mail: dufrenne.studiendekanat@uni-duesseldorf.de

Evaluation:

Dr. Judith de Bruin, F. 81-1 07 83
E-Mail: debruin.studiendekanat@uni-duesseldorf.de

Internationales:

Katharina Solbach, Dipl.-Ing., F. 81-1 35 52, F. 81-1 16 90
E-Mail: international.studiendekanat@uni-duesseldorf.de

eLearning-Office (Hein Ecomp – Drittmittel): F. 81-1 07 55
Dr. Ursula Kessen, E-Mail: ursula.kessen@uni-duesseldorf.de
Dipl.-Ing. (FH) Beate Meinert, E-Mail: beate.meinert@uni-duesseldorf.de

Forschungskommission:

Vorsitzender: N. N.
Universitätsstraße 1, 40225 Düsseldorf (Gebäude 23.11, Ebene 02, Raum 68)
Barbara Adebessin, M.A., F. 81-1 16 71, Fax 81-1 46 97
E-Mail: forschungskommission@uni-duesseldorf.de
Kurt Schneider, F. 81-1 16 77, Fax 81-1 46 97
E-Mail: kurt.schneider@uni-duesseldorf.de
Promotionsangelegenheiten:
Universitätsstraße 1, 40225 Düsseldorf (Gebäude 16.11, Ebene 04, Raum 48)
Akademisches Prüfungsamt, Frau Christina Kattner, F. 81-1 30 50, Fax 81-1 22 51
E-Mail: kattner@verwaltung.uni-duesseldorf.de

Fachbereichsrat: (nicht stimmberechtigte Dekanatsmitglieder)

Dekan Univ.-Prof. Dr. Joachim Windolf
Prodekan Univ.-Prof. Dr. Ertan Mayatepek
Prodekan Univ.-Prof. Dr. Hartmut Hengel
Studiendekanin Univ.-Prof. Dr. Stefanie Ritz-Timme
Ärztlicher Direktor Univ.-Prof. Dr. Wolfgang Raab
Kaufmännische Direktorin Frau Dipl.-Kff. Ines Manegold
Stellv. Studiendekan Prof. Dr. Ulrich Decking
Stellv. Studiendekan Prof. Dr. Alfons Hugger
Stellv. Studiendekan Univ.-Prof. Dr. Matthias Schneider

Gruppe der Hochschullehrerinnen und Hochschullehrer: (stimmberechtigt)

Univ.-Prof. Dr. Friedrich Boege, Prof. Dr. Ulrich Decking,
Univ.-Prof. Dr. Dieter Drescher, Univ.-Prof. Dr. Emmeran Gams,
Univ.-Prof. Dr. Hans-Peter Hartung, Univ.-Prof. Dr. Dieter Häussinger,
Univ.-Prof. Dr. Norbert Kübler, Univ.-Prof. Dr. Rüdiger Scharf

Gruppe der akademischen Mitarbeiterinnen und Mitarbeiter: (stimmberechtigt)

Dr. Kai Balzer, Dr. Dirk Blondin, Dr. Katharina Ketteler

Gruppe der Studierenden: (stimmberechtigt)

cand. med. Therese Dahlmans, cand. med. Malte Kohns,
cand. med. Marbod Kohns

3



Katholische Kliniken Oberhausen

Akademisches Lehrkrankenhaus der Universität Duisburg – Essen

St. Marien-Hospital Osterfeld + St. Josef-Hospital + Alten- und Pflegeheim Bischof-Ketteler-Haus
Pflege-Zentrum am St. Josef-Hospital + Hospiz St. Vinzenz Pallotti

Medizinische Spitzenkompetenz im westlichen Ruhrgebiet

Helfen Sie heilen!

Was erwartet Sie bei den KKO?

Modernste OP-Technik im Ruhrgebiet + 5 Einrichtungen: 2 Krankenhäuser,
2 Pflegeheime, 1 Hospiz + Erfahrene Expertenteams in jedem Fachbereich
Neue Weiterbildungsmöglichkeiten + Teilnahme an Forschungsaktivitäten
Möglichkeit zur Promotion + AT Sonderzahlungen + Mitarbeit in einem
kollegialen, aufgeschlossenen Team mit flachen Hierarchien + Leben in
einem der größten Ballungszentren mit vielfältigen kulturellen Angeboten

Ihre Initiativbewerbung richten Sie bitte an:
j.hiller@kk-ob.de

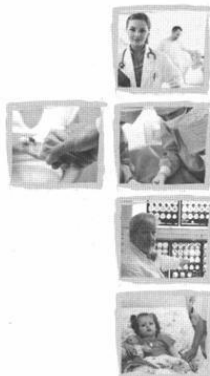

Klinik für Anästhesie - Klinik für Neurologie - Klinik für Orthopädie und Unfallchirurgie - Klinik für Plastische
Chirurgie - Klinik für Allgemein- und Viszeralchirurgie - Klinik für Psychiatrie - Klinik für Innere Medizin -
Bauchzentrum - Rheumatologie - Schlaflabor - Darmzentrum - Palliativkonsiliardienst - HNO-Belegabteilung

www.kk-ob.de

Orientierungsplan

Gebäude 23.01

Ebene U1 Hörsäle, Toiletten
Ebene 00 Cafeteria

Gebäude 23.02

Ebene U1 Hausmeister (F. 81-1 21 18)
Hausverwaltung
Seminarräume
Math.-Naturw.
Psychologie
Vorklin. Zahn-
medizin
Ebene 01 Abt. für Experimentelle
Anästhesiologie
Math.-Naturw.
Psychologie

Fortsetzung Gebäude 23.02

Ebene 02 Medien und Kultur
Ostasieninstitut
Seminarraum 81
Audiovisuelles Zentrum
AVZ
Ebene 03 Institut für
Statistik in der
Medizin
Institut für Med.
Psychologie
Institut für Med.
Soziologie

Gebäude 23.03

Ebene U1 Fachschaft
Klinische Psychologie
Math.-Naturw.
Psychologie
Max Weber Gesamt-
management
Seminarräume:
41, 43, 61, 63, 70
FB-Erziehungswissenschaft/
Psychologie

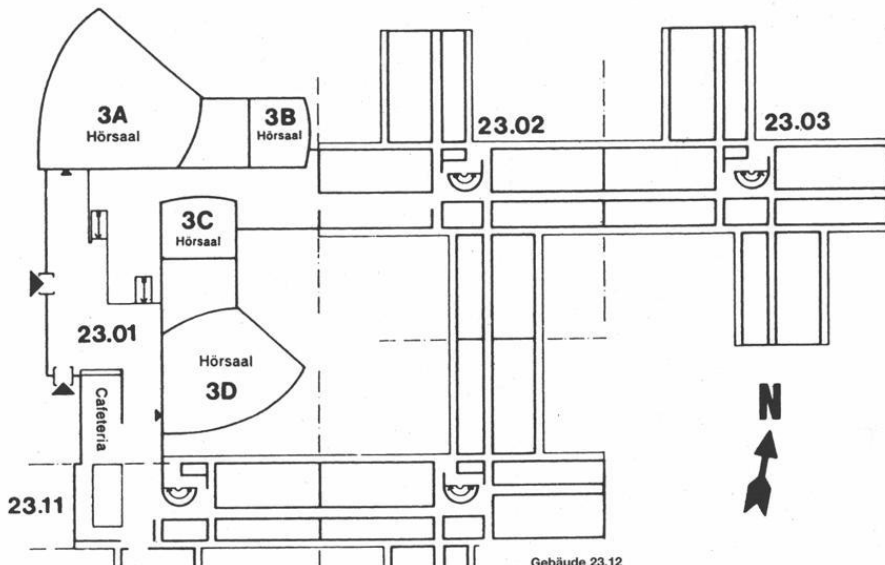

Gebäude 23.11

Ebene U1 Institut für Hygiene
(Abt. Staubmeßtechnik)
(Abt. Chemie)
Ebene 00 Inst. f. Arbeitsmedizin
Ebene 01 Jüdische Studien
Ebene 02 Studiendekanat der Medizinischen Fakultät
Gemeinsame Einrichtungen
Psychotherap. Beratungsstelle
Forschungskommission
Ebene 03 Gemeinsame Einrichtungen (Seminar-
räume), Institut für Humangenetik

Gebäude 23.12

Ebene U1 Institut für Hygiene
(Lärmforschung)
Abt. für Exp. Hepatologie
Ebene 00 Institut für Arbeitsmedizin und
Sozialmedizin
Hämatologie, Immunologie,
Frauen-Kultur-Archiv
Ebene 01 HNO-Forschung,
Jüdische Studien
Exp. Nephrologie
Ebene 02 Immunbiologie, Urologie, BMFZ,
Microlabor, Arbeitsgruppe Prof. Pause
Ebene 03 Institut für Humangenetik u.
Anthropologie
Ebene 04 Institut für Geschichte der
Medizin
Düsseldorfer Institut
für amerikanische Völkerkunde
Institut für Hygiene (Abt. Exp.
Pathologie)
BMFZ, Geschichte d. Medizin,
Frauenklinik

Orientierungsplan

Gebäude 22.01

Ebene U1 Garderobe
WC-Anlage

Ebene 00 Hörsäle

Gebäude 22.02

Ebene U1 Lehrsammlung,
Demonstration,

Süd Anatom.
Institut
(Lehrstuhl I)

Nord Kursräume
Physiologie
Seminarraum
Physiologie

Gebäude 22.21

– Theoretische
Medizin –
Institut für Med.
Mikrobiologie
Institut für Virologie
Institut für
Pharmakologie
Institut für Toxiko-
logie
FB-Theoretische Medizin

Gebäude 22.04

Ebene U1 Isotopenlabor
Abt. Physiologie
und Physiolog.
Chemie

Ebene 00 Tierställe

Gebäude 22.22

Zentrales
Tierlabor –

Fortsetzung Gebäude 22.02

Ebene 00 Mikroskopierraum
Süd
Nord Cafeteria, Kursräume
Biochemie und
Molekularbiologie

Gebäude 22.05

Ebene U1 Werkstätten,
der Institute,
Glasbläserie,
Leichenräume
Präparatoren
Ebene 00 Präpariersaal mit
Wasch- und
Umkleide-
räumen

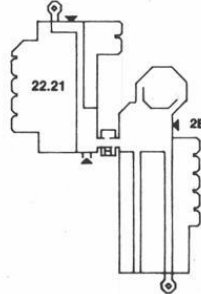
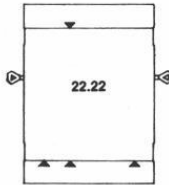
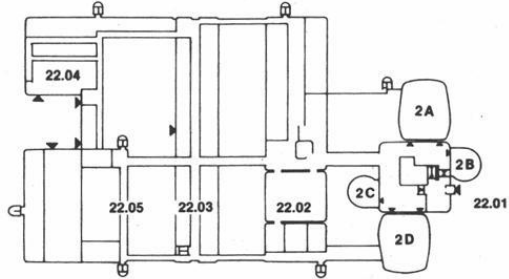

3

Orientierungsplan

Gebäude 22.03

Hausmeister (F. 3 11-2656)

Ebene U1	Anatom. Institut Abteilung für Neuroanatomie	Ebene 03 Süd	Institut für Biochemie- und Molekularbiologie I
Nord	Physiolog. Institut Abteilung für Herz- und Kreislauf- physiologie	Nord	Institut für Biochemie- und Molekularbiologie II
Ebene 00 Süd	Anatom. Institut Abteilung für Morphologische Endokrinologie und Histochemie	Ebene 04 Süd	Institut für Lasermmedizin
Nord	Physiolog. Institut Abteilung für Herz- und Kreislauf- physiologie	Ebene 04 Nord	Institut für Lasermmedizin
Ebene 01 Süd	Anatom. Institut Abteilung für Topo- graphische Anatomie u. Biomechanik	Ebene 05 Süd	C. u. O. Vogt-Institut für Hirnforschung Abteilung für Neuroanatomie
Nord	Physiolog. Institut Abteilung für Neuro- und Sinnes- physiologie	Nord	C. u. O. Vogt-Institut für Hirnforschung Abteilung für Neuroanatomie
Ebene 02 Süd	Institut für Biochemie- und Molekularbiologie I	Ebene 06 Süd	Freiultlabor des Anatom. Instituts
Nord	Institut für Biochemie- und Molekularbiologie I	Nord	Freiultlabor des Anatom. Instituts

Studienberatung

Medizin

Studiendekanin in Zusammenarbeit mit den Vorsitzenden der Unterrichtskommissionen für die Vorklinik und die klinischen Studienabschnitte (keine Zulassungsangelegenheiten).

Studiendekanin Univ.-Prof. Dr. Stefanie Ritz-Timme

Sprechzeiten zu Studiumsangelegenheiten:

stellv. Studiendekan Prof. Dr. Ulrich Decking
Mo. 18.00–19.00 Uhr nach vorheriger Anmeldung unter F. 81-1 30 17

Sprechzeiten zu Auslandsangelegenheiten:

Katharina Solbach, Dipl.-Ing., Mi. 14.00-15.00, Gebäude 23.11, Ebene 02, Raum 70, E-Mail: international.studiendekanat@uni-duesseldorf.de

Beratungsgebiet „Praktisches Jahr“: Univ.-Prof. Dr. M. Schneider, Tel. (0211) 81-1 78 17

Zahnmedizin

Univ.-Prof. Dr. Ulrich Stüttgen, Westdeutsche Kieferklinik, Abteilung für Zahnärztliche Prothetik, F. 81-18142 (Keine Zulassungsfragen)

Prof. Dr. Alfons Hugger, Vorklinische Zahnmedizin, Gebäude 23.02, Ebene 00, Sprechstunde: montags 9.30–11.30 Uhr
(Bitte telefonische Anmeldung unter F 81-1 43 93 bzw. -1 43 92)

Weiterbildender Masterstudiengang Public Health (MscPH)

Studiengangsleiter und Fakultätsbeauftragter
Univ.-Prof. Dr. J. Siegrist, F. 81-1 43 60

Stellv. Leitung: Univ.-Prof. Dr. med. Guido Giani
Wissenschaftliche Koordination:
Dipl.-Päd. Judith Seemke, F. 81-1 97 77

Studienberatung durch die Fachschaftsvertreterinnen und -vertreter der Studierendenschaft

Medizin

Fachschaftsraum Medizin, Institutsgebäude der theoretisch-vorklinischen Medizin, Geb. 22, Ebene U1, Raum 52, F. 81-1 06 07, Fax 81-1 26 31, Mo.–Fr. 13–14, E-Mail: fachschaft.medizin@uni-duesseldorf.de

Zahnmedizin

Westdeutsche Kieferklinik, Geb. 18.73; 3. Stock, Zimmer 19, F. 81-17066, Mo., Di., Do., Fr. 13–14 (in der Vorlesungszeit)

Prüfungsausschüsse

Ausschuss für die naturwissenschaftliche Vorprüfung der Zahnmedizinerinnen und Zahnmediziner

Vorsitzender:
Univ.-Prof. Dr. Hohlfeld, Pharmakologie

1. Stellvertreter:
Prof. Dr. Hugger, Westdeutsche Kieferklinik

2. Stellvertreter:
Univ.-Prof. Dr. Drescher , Westdeutsche Kieferklinik
3. Stellvertreter:
Univ.-Prof. Dr. Becker

Erster und zweiter Abschnitt der Ärztlichen Prüfung

Bezirksregierung Düsseldorf
Landesprüfungsamt für Medizin, Psychotherapie und Pharmazie
Fischerstr. 10, 40474 Düsseldorf, Tel. 0211-4 75 51 50

Ausschuss für die zahnärztliche Vorprüfung

- Vorsitzender:
Univ.-Prof. Dr. Hohlfeld, Pharmakologie
1. Stellvertreter:
Prof. Dr. Hugger , Westdeutsche Kieferklinik
2. Stellvertreter:
Univ.-Prof. Dr. Drescher , Westdeutsche Kieferklinik

Ausschuss für die zahnärztliche Prüfung

- Vorsitzender:
Univ.-Prof. Dr. Becker , Westdeutsche Kieferklinik
1. Stellvertreter:
Univ.-Prof. Dr. Stüttgen , Westdeutsche Kieferklinik
2. Stellvertreter:
Prof. Dr. A. Hugger , Westdeutsche Kieferklinik
Sprechstunden in Prüfungsangelegenheiten sowie Meldungen zu Prüfungen
etc. nach der Approbationsordnung für Zahnärztinnen und Zahnärzte montags bis
freitags von 9–12 Uhr, Gebäude 16.11, Ebene 04, Raum 45 (Akademisches
Prüfungsamt).

Ausschuss für den weiterbildenden Masterstudiengang Public Health

- Vorsitzender: Univ.-Prof. Dr. H. Abholz, Allgemeinmedizin
Stellvertreter: Univ.-Prof. Dr. M. Franz , Psychosomatik

Kommissionen

Ethikkommission

- Vorsitzender: Univ.-Prof. Dr. Lenard
stellv. Vorsitzender: Univ.-Prof. Dr. Hohlfeld
Mitglieder: Prof. Dr. Arendt, Univ.-Prof. Dr. Borsch-Galetke, Univ.-Prof. Dr.
Grabensee, PD Dr. Eisenberger, Univ.-Prof. Dr. Laer, Univ.-Prof. Dr. Klaus Schmidt,
Univ.-Prof. Dr. Birnbacher, Univ.-Prof. Dr. Horster, Prof. Dr. Ewen, Prof. Dr. Dr. Bilda,
Univ.-Prof. Dr. Frister, PD Dr. Graß, Elisabeth Holtheide, Ministerialdirigent a.D.
Richter, Dr. med. Meisel, Dr. med. Neumann, Dr. Kienbaum,
Ursel Meis (Patientenvertretung)

Finanzkommission

- Vorsitzender: Univ.-Prof. Dr. H. Hengel
Mitglieder: Univ.-Prof. Dr. F. Boege, Univ.-Prof. Dr. H. Gabbert,
Univ.-Prof. Dr. A. Gödecke, Univ.-Prof. Dr. H.-P. Hartung ,
Prof. Dr. A. Hugger , Univ.-Prof. Dr. Norbert R. Kübler, Univ.-Prof. Dr. J. Windolf

Forschungskommission

Vorsitzender: N. N.

Gruppe der Hochschullehrerinnen und Hochschullehrer:
Univ.-Prof. Dr. J. Schipper, Univ.-Prof. Dr. Hans-Peter Hartung,
Univ.-Prof. Dr. Thomas Hohlfeld, Univ.-Prof. Dr. Wolfram Trudo Knoefel,
Prof. Dr. Ralf Kubitz, Univ.-Prof. Dr. Stefanie Ritz-Timme, Univ.-Prof. Dr. Dieter Willbold

Gruppe der akademischen Mitarbeiterinnen und Mitarbeiter:
PD Dr. Flohè, PD Dr. Ostendorf

Gruppe der Studierenden:
cand. med. Andreas Puck

Mitglieder ex officio:
Univ.-Prof. Dr. Joachim Windolf

Beratende Mitglieder:
Univ.-Prof. Dr. Dieter Häussinger, Univ.-Prof. Dr. Guido Reifenberger,
Univ.-Prof. Dr. Helmut Erich Gabbert, Univ.-Prof. Dr. Jürgen Schrader
Koordination: Barbara Adebessin, M.A., Tel. 81-1 16 71, Fax 81-1 46 97,
E-Mail: forschungskommission@uni-duesseldorf.de
Kurt Schneider, Tel. 81-1 16 77

Promotionskommission

Vorsitzende: Prof. Dr. Victoria Kolb-Bachofen

Stellvertreter: Univ.-Prof. Dr. H. L. Haas

Mitglieder: Univ.-Prof. Dr. Arndt Borkhardt, Prof. Dr. U. Germing,
Univ.-Prof. Dr. H. Hengel, Univ.-Prof. Dr. Thomas Hohlfeld, Univ.-Prof. Dr. Krauspe,
Univ.-Prof. Dr. Ulrich Stüttgen

Ständige Habilitationskommission

Vorsitzender: Univ.-Prof. Dr. Hartung

stellv. Vorsitzender: Univ.-Prof. Dr. Schmidt

Mitglieder: Univ.-Prof. Dr. Bilzer, Univ.-Prof. Dr. Häussinger, Univ.-Prof. Dr. Hohlfeld,
Prof. Dr. Königshausen, Univ.-Prof. Dr. Stefanie Ritz-Timme, Univ.-Prof. Dr. Royer-
Pokora, Univ.-Prof. Dr. Rump

Unterrichtskommission für das vorklinische Medizinstudium

Vorsitzender: Prof. Dr. Ulrich Decking

Mitglieder: PD Dr. Ahmadian, Prof. Dr. Brenneisen, Univ.-Prof. Dr. Haas,
Prof. Dr. Haider, Prof. Dr. Mai, Dr. Pollok, Prof. Dr. Rehkämper, Dr. Riehl,
Prof. Dr. Royer-Pokora, Univ.-Prof. Dr. Schrader, Univ.-Prof. Dr. Schumacher,
Univ.-Prof. Dr. Siegrist, Univ.-Prof. Dr. Stahl, Prof. Dr. Staudt,
Univ.-Prof. Dr. Stüttgen, Univ.-Prof. Dr. Vögele

Studentische Vertreter: cand. med. Eva Bramann, cand. med. Andreas Puck,
cand. med. Julia Karthein

Beratende Mitglieder: Prof. Dr. Abholz, Prof. Dr. Kolb-Bachofen, Prof. Dr. Kröncke,
Frau Schmidt

Unterrichtskommission für das 1. klinische Studienjahr

Vorsitzender: Prof. Dr. H. Rieder

Mitglieder: PD Dr. Ortwin Adams, Dr. Katharina Beyen, Dr. Dirk Blondin, Univ.-Prof.
Dr. Fritz Boege, Prof. Dr. Walter Däubener, Dr. Urte Fahron, Dr. Wolfgang Hadnagy,
Prof. Dr. Hans-Peter Heinz, Univ.-Prof. Dr. Hartmut Hengel, Dr. Özcan Iskender,
Prof. Dr. Victoria Kolb-Bachofen, Univ.-Prof. Dr. Jean Krutmann, Univ.-Prof. Dr. Ulrich
Moedder, Univ.-Prof. Dr. Hans-Wilhelm Müller, Dr. Bernhard Rauch, PD Dr. Petra

Reinecke, Prof. Dr. H. Rieder, Dr. Th. Rothhoff, PD Dr. Michael Schädel-Höpfner,
Univ.-Prof. Dr. Karsten Schrör, Univ.-Prof. Dr. M. Schneider, Prof. Dr. Rüdiger Seitz,
Univ.-Prof. Dr. Siegrist , Prof. Dr. Jörg Vögele

Studentische Vertreter:

Anja Bergemann, cand. med. Eva Bramann, cand. med. Andreas Puck

Unterrichtskommission für das 2. klinische Studienjahr

Vorsitzender: Univ.-Prof. Dr. Fritz Boege

Univ.-Prof. Dr. Heinz-Harald Abholz, Dr. A. Altiner, Univ.-Prof. Dr. Hans Georg
Bender , Univ.-Prof. Dr. Fritz Boege, PD Dr. Kenko Cupisti, PD Dr. Claus F.
Eisenberger, Dr. Urte Fahrion, Univ.-Prof. Dr. Matthias Franz , Univ.-Prof. Dr. Helmut
Erich Gabbert, Univ.-Prof. Dr. Emmeran Gams, Prof. Dr. Max Geraedts, Prof. Dr.
Guido Giani, Prof. Dr. Thomas Hohlfeld, PD Dr. Marcus Jäger, Dr. André Karger,
Univ.-Prof. Dr. Wolfram T. Knoefel, Univ.-Prof. Dr. Rüdiger Krauspe, Univ.-Prof. Dr.
Jochen Mau , Dr. Volker Müller-Matthais , PD Dr. Daniel Rein, PD Dr. Petra Reinecke,
Dr. Thomas Rothhoff, Univ.-Prof. Dr. Wilhelm Sandmann, Univ.-Prof. Dr. Rüdiger
Scharf , Univ.-Prof. Dr. Matthias Schneider, Univ.-Prof. Dr. Karsten Schrör ,
Univ.-Prof. Dr. Joachim Windolf, PD Dr. Jürgen Zielasek

Studentische Vertreter: cand. med. Tim Friemann, cand. med. Marc Ingenwerth,
cand. med. Andreas Puck

Unterrichtskommission für das 3. klinische Studienjahr

Vorsitzender: Univ.-Prof. Dr. Benedikt Pannen

Mitglieder: Univ.-Prof. Heinz-Harald Abholz, Dr. Adam Chaker, Univ.-Prof. Helmut E.
Gabbert, Dr. Timm Goecke, PD Dr. Hildegard Graß, Dr. Stefan Groiss, PD Dr. Inge
Haas , Prof. Dr. Bernhard Homey, Univ.-Prof. Dr. Antonia Joussem, Dr. André Karger,
Dr. Peter Noetges, Prof. Guido Reifenberger , PD Dr. Petra Reinecke , Prof. Harald
Rieder, Univ.-Prof. Stefanie Ritz-Timme, Prof. Antje Schuster , Prof. Rüdiger Seitz,
Dipl.-Min. Silvester Siegmann, Univ.-Prof. Johannes Siegrist , Univ.-Prof. Dr. Ute
Spiekerkötter, Univ.-Prof. Hans-Jakob Steiger, Dr. Bernd Turowski, PD Dr. Rüdiger
Wessalowski, PD Dr. Jürgen Zielasek

Studentische Vertreter: cand. med. Malte Kohns, cand. med. Julia Korte,
cand. med. Aurèle Comparot

Kommission zur Verwendung der Studienbeiträge:

Vorsitzender: Univ.-Prof. Dr. S. Ritz-Timme

Mitglieder: Prof. Dr. U. Decking, Prof. Dr. A. Hugger , Dr. Th. Rothhoff

Studentische Vertreter: cand. med. Eva Bramann, cand. med. Aurèle Comparot,
cand. med. Tim Friemann, cand. med. Marbod Kohns, cand. med. Katharina Lehre

Lehrkörper

a) Emeritierte Universitätsprofessorinnen und Universitätsprofessoren:

- Ackermann, Rolf, Am Steinebrück 83, 40589 Düsseldorf
Dr. med. (Urologie)
- Arnold, Gottfried, Hofberg 7, 24113 Molfsee bei Kiel
Dr. med. (Anatomie)
- Arnold, Gunther, Peckhauser Straße 31, 40822 Mettmann
Dr. med. (Exp. Chirurgie)
- Beck, Lutwin, Himmelgeister Landstraße 67, 40589 Düsseldorf
Dr. med. (Geburtshilfe und Frauenheilkunde)
- Bender, Hans Georg
Dr. med. (Frauenheilkunde und Geburtshilfe), 16.08.93
- Bircks, Wolfgang, Mörikestraße 11, 41464 Neuss
Dr. med. (Chirurgie), F. 0 21 31/4 23 31, Fax 0 21 31/49 95 47
- Borsch-Galetke, Elisabeth, Kämmereihude 3, 45326 Essen
Dr. med. (Arbeits- und Sozialmedizin)
- Böttger, Hermann, Brahmplatz 3, 40237 Düsseldorf
Dr. med. dent. (Zahn-, Mund- und Kieferkrankheiten, insbesondere zahnärztl. Prothetik), Guest Professor Osaka Dental University (Commendatore Repl. Ital.)
- Brüster, Herbert Theodor, Erftstraße 74, 41460 Neuss
Dr. med. (Kinderheilkunde, Blutgerinnung und Transfusionsmed.)
- Feinendegen, Ludwig E., Wannental 45, 88131 Lindau
Dr. med. (Nuklearmedizin)
- Freund, Hans-Joachim, Am Adels 11, 40883 Ratingen
Dr. med. Dr. h.c. (Neurologie)
- Ganzer, Uwe, Salierstr. 17, 40545 Düsseldorf
Dr. med. (HNO)
- Grabensee, Bernd Benno, Berger Allee 7, 40213 Düsseldorf
Dr. med. (Innere Medizin)
- Gries, Friedrich Arnold, Zonser Straße 3, 41468 Neuss
Dr. med. (Innere Medizin)
- Hadding, Ulrich, Adalbertstr. 9, 40545 Düsseldorf
Dr. med. (Med. Mikrobiologie und Virologie) 30.9.02
- von Harnack, Gustav-Adolf, Elbschloss-Residenz, Elbchausee 374,
22609 Hamburg
Dr. med. (Kinderheilkunde)
- Hartwig, Hans-Georg, Grabenstraße 3b, 41470 Neuss
Dr. med. (Anatomie), 01.06.1985
- Heinrich, Kurt, An der Thomaskirche 36, 40474 Düsseldorf
Dr. med. (Psychiatrie)
- Herforth, Armin, Kaiser-Wilhelm-Ring 43
Dr. med. dent. (Mund- und Kieferheilkunde), 31.07.06
- Hopf, Adolf, Virchowstraße 15, 40225 Düsseldorf
Dr. med. (Hirnforschung und Anatomie)
- Hort, Waldemar, Auf'm Winkel 10, 40589 Düsseldorf
Dr. med. (Allgemeine Pathologie und Pathologische Anatomie)
- Idel, Helga, Niederrheinstr. 14, 40474 Düsseldorf
(Hygiene)
- Jansen, Gerd, Veilchenweg 1a, 42579 Heiligenhaus
Dr. phil. Dr. med. (Arbeitsmedizin Sozialmedizin)

- Kremer , Karl, Elmenweide 16, 40589 Düsseldorf
Dr. med. (Chirurgie)
- Lehmann , Erlo, Klinik und Poliklinik für Psychiatrie und Psychotherapie
Dr. rer. nat. (Med. Psychologie), 5.9.90
- Lenard, Hans-Gerd, Leinenweberweg 2, 40593 Düsseldorf
Dr. med. (Pädiatrie)
- Lentrodt, Jürgen, Elbchausee 185a, 22605 Hamburg
Dr. med., Dr. med. dent. (Kiefer- und Plast. Gesichtschirurgie)
- Loogen, Franz, Am Wasserturm 9, 40597 Düsseldorf
Dr. med., Dr. h.c. (Innere Medizin, insbesondere Kardiologie)
- Pau, Hans, Himmelgeister Landstraße 87, 40589 Düsseldorf
Dr. med., Dr. h. c. (Augenheilkunde)
- Reinauer, Hans, Brinckmannstraße 37, 40225 Düsseldorf
Dr. med. (Klinische Biochemie)
- Röher, Hans-Dietrich, Elmenweide 10, 40589 Düsseldorf
Dr. med. (Chirurgie)
- Röhrborn , Gunter, Prielstraße 5, 88696 Owingen/Bodensee
Dr. rer. nat. (Humangenetik und Anthropologie)
- Schadewaldt , Hans, Brehmstraße 82, 40239 Düsseldorf
Dr. med., Dr. h. c. (Geschichte der Medizin)
- Schlipkötter, Hans-W., Chopinstraße 11, 40593 Düsseldorf 13
Dr. med. (Hygiene)
- Schmidt , Eberhard, Nelly Sachs Straße 5, 40474 Düsseldorf
Dr. med. (Pädiatrie)
- Schmitt , Gerd, Elsaßstr. 42, 45259 Essen
Dr. med. (Radioonkologie), August 2004
- Schneider , Wolfgang, Nesslerstraße 32, 40593 Düsseldorf
Dr. med. (Innere Medizin)
- Schübel, Franz, Hans-Henny-Jahnn-Straße 3, 40699 Erkrath
Dr. med. dent. (Zahn-, Mund- und Kieferheilkunde)
- Schulitz, Klaus-Peter, Dorfstraße 9a, 40629 Düsseldorf
Dr. med. (Orthopädie), 1998
- Sies , Helmut, Am Wald 26, 40667 Meerbusch
Dr. med. (Physiologische Chemie), 1. 10. 79
- Staub, Wolfgang, Bergerfurthstraße 10, 41564 Kaarst
Dr. med. (Physiologische Chemie und Biochemie)
Zugleich Mitglied der Math.-Nat. Fakultät
- Steingrüber, Hans-Joachim, Sanddornweg 2a, 41469 Neuss
Dr. phil. (Medizinische Psychologie)
- Straßburg, Manfred, Im Diepental 40, 40597 Düsseldorf
Dr. med dent. (Zahn-, Mund- und Kieferheilkunde)
- Strauer, Bodo-Eckehard, Theodor-Andersen-Straße 1, 40474 Düsseldorf
Dr. med. Dr. med. dent. (Zahn-, Mund- und Kieferheilkunde, insbes.
zahnärztl. Prothetik), 02.04.1990
- Strohmeier , Georg, An der Obererft 80d, 41464 Neuss
Dr. med. (Innere Medizin und Gastroenterologie)
- Sundmacher, Rainer, Schöneckstr. 5b, 79104 Freiburg
(Augenheilkunde)
- Tarnow, Jörg
Dr. med. (Anästhesiologie)
- Vosteen, K. H., Grube 2, 22587 Hamburg
Wechsler, Wolfgang, Kahrenerstr. 9A, 54439 Saarburg
(Neuropathologie)

- Weise, Walter, Kieferklinik, Moorenstraße 5, 40225 Düsseldorf
Dr. med. dent. (Zahn-, Mund- und Kieferheilkunde)
- Zindler, Martin, Himmelgeister Landstraße 171, 40589 Düsseldorf
Dr. med. (Anästhesiologie)

b) Universitätsprofessorinnen und Universitätsprofessoren im Ruhestand:

- Arndt, Joachim, Uedesheimer Straße 60, 40221 Düsseldorf
Dr. med. (Exp. Anästhesiologie)
- Barz, Jürgen, Institut für Rechtsmedizin
Dr. med. (Frauenheilkunde und Geburtshilfe), 16.08.93
- Bojar, Hans, Meisentalstr. 8, 40764 Langenfeld
Dr. med., habil. (Physiologische Chemie), 10.4.1979
- Esser, Günter, Eickelscheidt 5, 40883 Ratingen
Dr. rer. nat.
- Fritze, C.U., Im Winkel 5, 40627 Düsseldorf
Dr. med. dent. (Zahn-, Mund- und Kieferklinik)
- Göbel, Ulrich, Fichtestr. 33, 40723 Hilden
Dr. med. (Kinderheilkunde), 04.08.06
- Grünwald, Gerhard, Tirolerweg 2a, 79285 Ebringen
Dr. med.
- Gruenagel, Hans Helmut, Rotdornstr. 13, 40667 Meerbusch
- Heuck, Claus Christian, Institut für Klinische Chemie und Laboratoriumsdiagnostik
Dr. rer. nat., Dr. med., habil. (Klinische Chemie und Biochemie), 1.9.86
- Hofmann, Norbert, Hubertusweg 5a, 41466 Neuss
Dr. med. (Dermatologie)
- Horster, F.-A. Verdistraße 56, 40724 Hilden
(Innere Medizin und Nuklearmedizin)
- Jungblut, Reiner Maria, Am Mühlenbusch 3, 42781 Haan
Dr. med. (Med. Strahlenkunde)
- Koschinsky, Theodor, Heilmannstr. 25f, 81479 München
- Kupke, Ingeborg Ruth, Ziegeleiweg 49, 40591 Düsseldorf
Dr. rer. nat. (Klin. Chemie und Biochemie)
- Lombeck, Ingrid, Schulweg 73c, 42349 Wuppertal
(Kinderheilkunde)
- Morgenstern, Jürgen, In der Rehwiese 11, 40629 Düsseldorf
Dr. rer. nat. (Biomed. Technik), 31.12.2004
- Moschinski, Dieter, Am Fuchsbau 22, 41540 Dormagen
Dr. med. (Chirurgie)
- Moser, Jörg
Dr. rer. nat. (Institut für Lasermedizin)
- Novotny, Gerd E. K., Kurt-Schumacher-Straße 1, 41542 Dormagen
Ph. D. (Univ. London), (Anatomie)
- Pfitzer, Peter, Mönchhaldenstraße 149, 70191 Stuttgart
Dr. med., Dr. rer. nat. (Allgem. Path. und Cytopath.)
- Ross, Hans-Georg, Herrmann-Harry-Schmitz-Str. 2, 40227 Düsseldorf
Dr. med. habil., F.I.A.N., (Physiologie), Juni 2004
- Scheibner, Horst, Oberbilker Allee 78, 40227 Düsseldorf
Dr.-Ing. (Neurophysiologie)
- Schulte, Hagen-Dietrich, An der Obererft 72, 41464 Neuss
Dr. med. (Chirurgie)

- Schmitz, Rüdiger, Ingwer-Paulsen-Str. 4, 25336 Elmshorn
Dr. med., Dr. med. dent. (Zahn-Mund-Kieferheilkunde)
- Sundmacher, Rainer, Schöneckstr. 5b, 79104 Freiburg
Dr. med. (Augenheilkunde)
- Steiger, Hans-Jakob, Neurochirurgische Klinik
Dr. med. (Neurochirurgie), 1.1.03
- Thämer, Volker, Sophienstr. 27, 40597 Düsseldorf
- Trube-Becker, Elisabeth, Am Strauchbusch 27, 41462 Neuss
Dr. med. (Rechtsmedizin)
- Ulrich, Bernward, Rothäuser Weg 7, 40269 Düsseldorf
Dr. med. (Chirurgie)
- Vosberg, Henning, Volmerswerther Str. 7, 41468 Neuss
(Innere Medizin und Nuklearmedizin)
- Wendel, Udo, Kinderklinik
Dr. med. (Pädiatrie), 4. 12. 95
- Willnow, Ulrich, Klagenfurter Str. 16, 40789 Monheim
Dr. med. (Kinderchirurgie), 28.02.06
- Wirth, Klaus, Sperberweg 9, 40699 Erkrath,
Dr. med. (Pharmakologie u. Toxikologie)

c) Universitätsprofessorinnen und Universitätsprofessoren:

- Abholz, Heinz-Harald, Abteilung für Allgemeinmedizin
Dr. med. (Allgemeinmedizin), 1. 4. 1998 (Lehrstuhlinhaber)
- Albers, Peter, Urologische Klinik
Dr. med. (Urologie), (Lehrstuhlinhaber)
- Angerstein, Wolfgang, Hals-Nasen-Ohren-Klinik
Dr. med. (Phoniatrie und Pädaudiologie), 15. 12. 1997
- Baldus, Stephan Ernst, Institut für Pathologie
Dr. med. (Pathologie), 1.9.05
- Bauer, Andreas, Forschungszentrum Jülich, Institut für Medizin (ME)
Dr. med. (Neurologie), 1.2.2007
- Becker, Jürgen, Poliklinik für Zahnärztliche Chirurgie und Aufnahme
Dr. med. dent. (Zahn-, Mund- und Kieferheilkunde), 1. 9. 1997 (Lehrstuhlinhaber)
- Beikler, Thomas, Poliklinik für Zahnerhaltung und Präventive Zahnheilkunde und
Sektion für Parodontologie
Dr. med. Dr. med. dent. (Zahn-, Mund- und Kieferheilkunde), 14.12.2004
- Böcking, Alfred, Zentrum Pathologie, Institut für Cytopathologie
Dr. med. (Allgemeine und spezielle Pathologische Anatomie), 1. 9. 1994
(Lehrstuhlinhaber)
- Boege, Friedrich, Institut für Klinische Chemie und Laboratoriumsdiagnostik
Dr. med. (Laboratoriumsmedizin und Klinische Biochemie) 1.10.02
- Borkhardt, Arndt, Klinik für Kinder-Onkologie, Hämatologie und Klinische
Immunologie
Dr. med. (Lehrstuhlinhaber), 2.11.2006
- Budach, Wilfried, Klinik und Poliklinik für Strahlentherapie und radiolog. Onkologie
Dr. med. (Radiologie), 15.9.2004
- Daldrup, Thomas, Institut für Rechtsmedizin
Dr. rer. nat. (Forensische Toxikologie), 11. 3. 93
- Drescher, Dieter, Poliklinik für Kieferorthopädie
Dr. med. dent. (Kieferorthopädie), 1. 8. 1997
- Franz, Matthias, Klin. Institut für Psychosomatische Medizin u. Psychotherapie
Dr. med. (Psychotherapeutische Medizin, Psychosomatik), 1. 1. 1995

- Förster, Irmgard, Institut für Umweltmedizinische Forschung,
Auf'm Hennekamp 50, 40225 Düsseldorf
Dr. rer. nat. (Molekulare Immunologie), 21.12.2004
- Fürst, G., Institut für Diagnostische Radiologie,
Dr. med., (Diagn. Radiologie), 7.5.1998
- Gabbert, Helmut Erich, Institut für Pathologie
Dr. med. (Pathologie), 1. 6. 92 (Lehrstuhlinhaber)
- Gaebel, Wolfgang, Klinik und Poliklinik für Psychiatrie und Psychotherapie
Dr. med. (Psychiatrie), 29. 7. 92 (Lehrstuhlinhaber)
- Gams, Emmeran, Chir.-Klinik und Poliklinik für Thorax- und Kardiovaskuläre
Chirurgie,
Dr. med. habil. (Herzchirurgie), 1. 10. 1995 (Lehrstuhlinhaber)
- Giani, Guido, Diabetes-Forschungsinstitut, Abteilung Biometrie und Epidemiologie,
40225 Düsseldorf
Dipl.-Math., Dr. rer. nat. (Biometrie)
- Gödecke, Axel, Institut für Molekulare Kardiologie
Dr. rer. nat. (Physiologie), 1. 3. 2004
- Gottmann, Kurt, Institut für Neuro- und Sinnesphysiologie
Dr. rer. nat. (Neurophysiologie), 1. 10. 2004
- Haas, Helmut, Hildener Str. 91, 40597 Düsseldorf
Dr. med. (Zentrum Physiologie, Abt. f. Neuro- und Sinnesphysiologie),
15. 4. 1991 (Lehrstuhlinhaber)
- Haas, Rainer, Klinik für Hämatologie, Onkologie und Klinische Immunologie
Dr. med. (Innere Medizin), 28.5.1999 (Lehrstuhlinhaber)
- Hanenberg, Helmut, Klinik für Kinder-Onkologie, -Hämatologie und Klin.
Immunologie
Dr. med. (Pädiatrie) 13.12.05
- Hartung, Hans-Peter, Neurologische Klinik
Dr. med. (Lehrstuhlinhaber), 1.12.2001
- Häussinger, Dieter, Med. Klinik und Poliklinik, Klinik für Gastroenterologie,
Hepatology und Infektiologie
Dr. med. (Innere Medizin), 1. 8.1994 (Lehrstuhlinhaber)
- Heinz, Hans-Peter, Max-Born-Straße 43, 40591 Düsseldorf
Dr. med. (Med. Mikrobiologie), 29. 5. 1990
- Hengel, Hartmut, Institut für Virologie
Dr. med. (Virologie), Lehrstuhlinhaber, 15.9.2004
- Hering, Peter, Institut für Lasermedizin
Dr. rer. nat., 21. 12. 90
- Hohlfeld, Thomas, Institut für Pharmakologie und Klinische Pharmakologie
Dr. med. (Exp. und Klin. Pharmakologie), 16. 4. 1997
- Homey, Bernhard, Hautklinik
Dr. med., 1.12.2004
- Janni, Wolfgang, Frauenklinik
Dr. med. (Frauenheilkunde und Geburtshilfe) (Lehrstuhlinhaber)
- Joussen, Antonia M., Augenklinik
Dr. med., 10.8.2006 (Lehrstuhlinhaber)
- Kelm, Malte, Klinik für Kardiologie und Angiologie
Dr. med. (Innere Medizin), 1.4.2009 (Lehrstuhlinhaber)
- Knoefel, Wolfram Trudo, Klinik für Allgemein-, Viszeral- und Unfallchirurgie
Dr. med. (Chirurgie), 1.9.2003 (Lehrstuhlinhaber)
- Kraspe, Rüdiger, Orthopädische Klinik, Dr. med. (Orthopädie), 1.9.1999
(Lehrstuhlinhaber)

- Krutmann, Jean, Institut für Umweltmed. Forschung, Auf'm Hennekamp 50,
40225 Düsseldorf
Dr. med. (Dermatologie und Venerologie), 18.12.01 (Lehrstuhlinhaber)
- Kübler, Norbert, Klinik für Kiefer- und Plast. Gesichtschirurgie
Dr. med., Dr. med. dent. (Kiefer- und Plast. Gesichtschirurgie),
1.10.02 (Lehrstuhlinhaber)
- Labisch, Alfons, Institut für Geschichte der Medizin
Dr. med., Dr. phil., M. A. (Geschichte der Medizin), 24. 6. 91 (Lehrstuhlinhaber)
- Mai, Jürgen K., Moritz-Sommer-Straße 4, 40225 Düsseldorf
Dr. med., habil. (Neuroanatomie), 11. 10. 83
- Mannhold, Raimund, Rosenweg 7, 40489 Düsseldorf
Dr. rer. nat. (Molekulare Wirkstoff-Forschung), 28. 11. 1990
- Mau, Jochen, Moorenstr. 5, 40225 Düsseldorf
Dr. rer. nat. habil. (Statistik und Biomathematik in der Medizin),
18. 10. 88 (Lehrstuhlinhaber)
- Mayatepek, Ertan, Klinik für Allgemeine Pädiatrie
Dr. med. (Allgemeine Pädiatrie), 1.10.2002 (Lehrstuhlinhaber)
- Mödder, Ulrich, Silberstraße 12, 40593 Düsseldorf
Dr. med. (Klinische Radiologie), 30. 3. 87 (Lehrstuhlinhaber)
- Müller, H. W., Arbeitsgruppe für molekulare Neurobiologie, Neurologische Klinik
Dr. rer. nat. (Neurobiologie)
- Müller, Hans-Wilhelm, Nuklearmedizinische Klinik
Dr. med. (Nuklearmedizin), 18.2.93 (Lehrstuhlinhaber)
- Münk, Corsten, Abteilung für Gastroenterologie, Hepatologie und Infektiologie
- Müschen, Markus, Institut für Transplantationsdiagnostik und Zelltherapeutik,
Abt. für Molekulare Stammzellenbiologie
Dr. med. (Immunologie), 28.2.04
- Pannen, Benedikt, Klinik für Anästhesiologie
Dr. med. (Lehrstuhlinhaber), 1.2.07
- Pfeffer, Klaus Dieter, Institut für Med. Mikrobiologie und Krankenhaushygiene
(Med. Mikrobiologie), 1.10.02 (Lehrstuhlinhaber)
- Raab, Wolfgang, Poliklinik für Zahnerhaltung und Präventive Zahnheilkunde
Dr. med. dent. (Zahn-, Mund- und Kieferheilkunde), 17.6.1996 (Lehrstuhlinhaber)
- Rehkämper, Gerd, C. u. O. Vogt Institut für Hirnforschung
Dr. rer. nat. (Hirnforschung), 23.12.92
- Reifenberger, Guido, Institut für Neuropathologie
Dr. med. (Neuropathologie), 1. 10. 2000
- Rieder, Harald, Institut für Humangenetik und Anthropologie
Dr. med. (Humangenetik), 1.10.04
- Ritz-Timme, Stefanie, Institut für Rechtsmedizin
Dr. med. (Rechtsmedizin), 1.11.04 (Lehrstuhlinhaberin)
- Roden, Michael, Institut für Diabetologie DDZ
Dr. med. (Innere Medizin)
- Roth, Stephan, Klinik für Strahlentherapie
Dr. med., 31.3.89
- Royer-Pokora, Brigitte, Institut für Humangenetik und Anthropologie
Dr. rer. nat. (Humangenetik), 1.8.97
- Rump, Lars Christian, Klinik für Nephrologie
Dr. med., 1.10.2007 (Lehrstuhlinhaber)
- Sandmann, Wilhelm, Josef-Kohlschein-Straße 2, 41472 Neuss
Dr. med., habil. (Chirurgie), 31.12.81 (Lehrstuhlinhaber)

- Scharf, Rüdiger, Haus-Endt-Str. 69, 40593 Düsseldorf
Dr. med. (Haemostaseologie und Transfusionsmedizin), 7.11.94 (Lehrstuhlinhaber)
- Scherbaum, Werner A., Medizinische Abteilung für Endokrinologie
Dr. med. (Innere Medizin) (Lehrstuhlinhaber), 2.1.97
- Schipper, Jörg, HNO-Klinik
Dr. med. (HNO) (Lehrstuhlinhaber), 1.9.06
- Schmidt, Klaus G., Klinik für Kinderkardiologie
Dr. med. (Pädiatrie), 1.7.00 (Lehrstuhlinhaber)
- Schneider, Matthias, Med. Klinik und Poliklinik, Klinik für Endokrinologie,
Diabetologie und Rheumatologie
Dr. med. (Innere Medizin)
- Schnitzler, Alfons, Institut für Klinische Neurowissenschaften und Medizinische
Psychologie
Dr. med. (Neurologie), 1.4.08 (Lehrstuhlinhaber)
- Schrader, Jürgen, Meliesallee 13, 40597 Düsseldorf
Dr. med. (Physiologie), 21.4.83 (Lehrstuhlinhaber)
- Schrör, Karsten, Institut für Pharmakologie und Klinische Pharmakologie
Dr. med. (Pharmakologie und Toxikologie), 13.11.86 (Lehrstuhlinhaber)
- Siegrist, Johannes, Wilhelmshofallee 23, 47799 Krefeld
Dr. phil. (Medizinische Soziologie), 1.8.92 (Lehrstuhlinhaber)
- Spiekerkötter, Ute, Institut für Allgemeine Pädiatrie
Dr. med. (Kinderheilkunde)
- Stahl, Wilhelm Josef, Institut für Biochemie und Molekularbiologie I
Dr. rer. nat. (Physiologische Chemie), 30.4.02
- Stüttgen, Ulrich, Otto-Hahn-Straße 138, 40591 Düsseldorf
Dr. med. dent. (Zahn-, Mund-Kieferheilkunde, insbes. zahnärztl. Prothetik),
2.4.90 (Lehrstuhlinhaber)
- Tress, Wolfgang, Klinisches Institut und Klinik für Psychosom. Medizin und
Psychotherapie, Moorenstraße 5, 40225 Düsseldorf
Dr. med., Dr. phil. (Psychosomatik und Psychotherapie), 2.4.90 (Lehrstuhlinhaber)
- Vesper, Jan, Neurochirurgische Klinik,
Dr. med. (Neurochirurgie)
- Windolf, Joachim, Klinik für Unfall- und Handchirurgie
Dr. med. (Chirurgie), 1.3.05 (Lehrstuhlinhaber)
- Winterer, Georg, Klinik für Psychiatrie und Psychotherapie
Dr. med. (Psychotherapie und Psychiatrie), 1.5.06
- Wölwer, Wolfgang, Klinik und Poliklinik für Psychiatrie und Psychotherapie
Dr. phil. (Med. Psychologie), 01.06.08
- Zilles, K., C.u.O. Vogt-Institut für Hirnforschung
Dr. med. (Hirnforschung), 25.1.02 (Lehrstuhlinhaber)

d) Hochschul-Dozentinnen und- Dozenten:

- Bode, Johannes G., Klinik für Gastroenterologie
Dr. med. (Innere Medizin), 16.12.04
- Bruch-Gerharz, Hautklinik
Priv.-Doz., Dr. med. (Dermatologie), 5.12.01
- Dilloo, Dagmar, Kinderklinik
Priv.-Doz. Dr. med. (Kinderheilkunde), 1.11.99
- Henrich, Birgit, Institut für Med. Mikrobiologie
Priv.-Doz. Dr. rer. nat. (Molekularbiologie), 9.8.00

- Jander, Sebastian, Neurologische Klinik
Priv.-Doz. Dr. med. (Neurologie), 1.2.01
- Kruse, Roland, Hautklinik
Priv.-Doz. Dr. med. (Dermatologie), 14.11.03
- Meyer-Kirchrath, Jutta, Institut für Pharmakologie und Klinische Pharmakologie
Dr. rer. nat. (Pharmakologie), 27.12.04
- Neuen-Jacob, Eva, Institut für Neuropathologie
Priv.-Doz. Dr. med., 4.4.02
- Preis, Sabine, Kirchhoffstr. 73, 40721 Hilden
Priv.-Doz. Dr. med. (Pädiatrie), 22.5.01
- Reichmann, Gabriele, Institut für Med. Mikrobiologie
Priv.-Doz. Dr. rer. nat. (Immunbiologie), 26.11.02
- Sabel, Michael, Neurochirurgische Klinik
Priv.-Doz. Dr. med. (Neurochirurgie), 1.4.02
- Schannwell, Christina, Med. Klinik und Poliklinik
Priv.-Doz. Dr. med. dent. Dr. med. (Innere Medizin), 1.4.04
- Schliess, Freimut, Klinik für Gastroenterologie, Hepatologie und Infektiologie
Priv.-Doz. Dr. rer. nat. (Molekulare Medizin), 17.6.02
- Schneider, Dominik T., Klinik für Kinder- und Jugendmedizin onkologie, Hämatologie
und Immunologie am Klinikum Dortmund
Priv.-Doz. Dr. med. (Kinderheilkunde), 2.1.04
- Schott, Matthias, Klinik für Endokrinologie
Dr. med. (Innere Medizin), 29.4.04
- Stockschläder, Marcus, Institut für Hämostaseologie und Transfusionsmedizin
Priv.-Doz. Dr. med. (Innere Medizin), 30.10.02
- Warskulat, Ulrich, Med. Klinik und Poliklinik
Priv.-Doz. Dr. rer. nat. (Innere Medizin), 1.3.02

e) Honorar-Professoren:

- Höffken, Klaus Dieter, Udostr. 30, 45472 Mülheim
Dr. med., (Psychosomatik, Kinder- und Frauenheilkunde), 29.4.93
- Munck, Georg, Uhlandstraße 17, 75385 Bad Teinach-Zav.
Dr. med., 4. 12. 1990 (i.R.)
- Knuth, Peter
Dr. med., Ärztl. Geschäftsführer Berufsverband Deutscher Internisten e.V.,
Schöne Aussicht, 65193 Wiesbaden, 17. 4. 1998 (Notfallmedizin)
- Richter, K.-H., Ltd. Regierungsmedizinaldirektor, Am Hülsfeld 39, 40629 Düsseldorf
Dr. med. (Tropenmedizin), 19.8.85
- Schrey, Alfred, Schwarz Pharma AG, Monheim
Dr. med. (Arzneimittelprüfung, Arzneimittelgesetz)
- Schumacher, Otto M., Hügelstraße 16, 40589 Düsseldorf
Dr. med., 12.2.86 (i. R.)
- Wolff, Max-Richard, Hebbelstraße 7, 40237 Düsseldorf
Dr. med. et Dr. phil. (Physikalische Medizin und Technik), 11.4.67

f) Außerplanmäßige Professorinnen und Professoren:

- Abel, Josef, Institut für Umweltmedizinische Forschung
Dr. med. vet. (Toxikologie), 19.6.97
- Althaus, Christoph, Augenärzte-Gemeinschaftspraxis Ahaus-Gronau, Domhof 15,
48683 Ahaus
Dr. med. (Augenheilkunde), 22.9.99
- Altrogge, Gerd, Chefarzt Innere Abteilung Paracelsus Klinik, Lipper Weg 11,
45770 Marl
Dr. med. (Innere Medizin)
- Andrian-Werburg, Frhr. v., Hanns, Laakmannshof 29, 56562 Voerde,
Dr. med. (Orthopädie), 27.02.81
- Arendt, Gabriele, Neurologische Klinik
Dr. med. (Neurologie), 28.01.00
- Aul, C., St.-Johannes-Hospital, Duisburg-Hamborn, An der Abtei 7-11,
47166 Duisburg,
Dr. med. (Innere Medizin), 09.08.95
- Bach, Dieter, Klinikum Krefeld, Lutherplatz 40, 47805 Krefeld
Dr. med. (Innere Medizin), 13.7.00
- Bachert, Claus, Universitätshospital Gent, UZ Gent Ent. Dept. de Pinelaan 185,
B 9000 Gent/Belgien
Dr. med., habil. (HNO-Klinik)
- Berges, W., Luisenhospital, 52064 Aachen, Boxgraben
Dr. med. (Innere Medizin), 20.11.89
- Besser, Roland, Direktor der Neurologischen Klinik, Klinikum Krefeld,
Lutherplatz 40
Dr. med. (Neurologie) 21.06.06
- Bielfeld, Peter, Zentrum für Reproduktionsmedizin, Akazienallee 8-12, 45127 Essen
Dr. med. (Gynäkologie und Geburtshilfe), 14.2.02
- Bier, Henning August, HNO-Klinik,
Dr. med. habil. (Hals-Nasen-Ohrenheilkunde), 11.8.95
- Bilzer, Thomas, Zentrum Pathologie, Institut für Neuropathologie
Dr. med. vet., Dr. med. vet. habil. (Neuropathologie), 31.7.96
- Bisping, Rudolf, Hagelkreuz 21, 45134 Essen
Dipl.-Psych., Dr. rer. nat. (med. Psychologie), 14.10.92
- Böcker, Reinhard, Arzt für Urologie, Im Schlehdorn 2a, 58636 Iserlohn
Dr. med., habil. (Urologie), 3.3.82
- Boeminghaus, Frank, Herbert-Karrenberg-Str. 3, 41464 Neuss
Dr. med. (Urologie), 22.8.77
- Bokelmann, Johannes
Dr. med., habil. (Geburtshilfe und Frauenheilkunde), 31.5.72 (i.R.)
- Borchard, Ulrich, Institut für Pharmakologie und Klinische Pharmakologie
Dr. med. habil. et Dr. rer. nat. (Pharmakologie und Toxikologie), 3.2.84
- Borm, Paul J.A., Centre of Expertise in Life Sciences (LEL), Hogheschool Zuyd,
P.O. Box 550, NL 6400 An Heerten
Dr. rer. nat. (Toxikologie und Pharmakologie), 21.6.01
- Bormann von, Benno, St.-Johannes-Hospital, 47166 Duisburg
Dr. med. (Anästhesiologie), 21.10.86
- Borowski, Andreas, Chirurgische Klinik und Poliklinik
Dr. med. (Chirurgie), 30.4.03
- Brenneisen, Peter Heinz, Institut für Biochemie und Molekularbiologie I
Dr. rer. nat., 20.10.05

- Bruch-Gerharz, Daniela, Hautklinik
Dr. med. (Dermatologie und Venerologie), 12.7.01
- Brunner, Helmut, Am Rohm 111, 42113 Wuppertal
Dr. med. (Medizinische Mikrobiologie)
- Bull, H. G., St.-Josef-Hospital, Kurfürstenstraße 69, 47829 Krefeld
Dr. med., Dr. med. dent. (Zahn-, Mund- und Kieferheilkunde unter besonderer Berücksichtigung der Mund-, Kiefer- und Gesichtschirurgie), 12.2.91
- Cleveland, Sinclair, Institut für Neuro- und Sinnesphysiologie,
Dr. rer. nat. (Physiologie), 29.4.88
- Cohnen, Matthias, Chefarzt Institut für Klinische Radiologie und Nuklearmedizin,
Städtische Kliniken Neuss, Lukas-Krankenhaus GmbH, Preussenstr. 48,
41464 Neuss
Dr. med. (Diagnostische Radiologie), 09.04.2009
- Crombach, Gerd, St. Marien-Hospital GmbH, Hospitalstraße 44,
52353 Düren-Birkedorf
Dr. med. (Gynäkologie und Geburtshilfe), 4.3.96
- Dahl vom, Stephan, St. Franziskus-Hospital, Klinik für Innere Med.,
Schönsteinstr. 63, 50825 Köln
- Däubener, Walter, Institut für Med. Mikrobiologie und Virologie
Dr. med. (Med. Mikrobiologie), 28.8.00
- Decking, Ulrich, Institut für Herz- und Kreislaufphysiologie
Dr. med. (Physiologie), Februar 05
- Diemer, H. P., Marienhospital Düsseldorf
Dr. med., habil. (Geburtshilfe und Frauenheilkunde)
- Dotzenrath, Cornelia, Helios-Klinikum Wuppertal, Chirurgisches Zentrum,
Klinik für Endokrine Chirurgie, Heusnerstraße 40, 42283 Wuppertal
Dr. med. (Chirurgie), 09.12.02
- Eckel, Jürgen, Deutsches Diabetes-Zentrum
Dr. rer. nat., (Klin.-Biochemie), 19.11.91
- Engelbrecht, Volkher, Klinikum St. Marien Amberg, 92224 Amberg
Dr. med. (Diagnostische Radiologie), 29.05.02
- Erckenbrecht, J., Med. Klinik, Krankenanstalten Florence Nightingale, Diakoniewerk
Kaiserswerth, Kreuzbergstraße 79, 40489 Düsseldorf
Dr. med. (Innere Medizin), 05.09.90
- Esser, Charlotte, Institut für umweltmedizinische Forschung
apl. Prof., Dr. rer. nat. (Math.-Nat. Fakultät der Heinrich-Heine-Universität)
- Ewers, Ulrich, Hygiene-Institut des Ruhrgebietes, Rotthauer Str. 19,
45679 Gelsenkirchen
Dr. rer. nat. (Umwelthygiene), 22.11.95
- Fasshauer, Klaus, Alexianer-Krankenhaus, Oberdießheimer Straße 136,
47805 Krefeld
Dr. med. (Neurologie und Psychiatrie), 13.03.89
- Feindt, Peter, Chirurgische Klinik und Poliklinik
Dr. med. (Chirurgie), 12.12.02
- Fiedler, Volkhard, Klinikum Krefeld, Lutherplatz 40, 47805 Krefeld,
Dr. med. (Radiologie), 24.07.03
- Fischer, Hans Georg, Breslauer Str. 5, 42719
Dr. rer. nat. (Immunologie), 28.08.01
- Fournell, Artur, Himmelgeister Landstraße 92, 40589 Düsseldorf
apl. Prof. (Anästhesiologie), 21.04.05

- Freye, Enno, Ratinger Weg 21, 40629 Düsseldorf
Dr. med., habil. (Anästhesiologie), 28.04.87
- Frieling, Thomas, Klinikum Krefeld, Med. Klinik II, Lutherplatz 40, 47805 Krefeld
Dr. med. (Innere Medizin), 18.10.01
- Gattermann, Norbert, Med. Klinik und Poliklinik
Dr. med. (Innere Medizin), 11.12.02
- Gerharz, Claus-Dieter, Ev. Krankenhaus Bethesda, Herrstr., 47053 Duisburg
Dr. med. (Pathologie), 11.8.04
- Germing, Ulrich, Med. Klinik und Poliklinik, Klinik für Hämatologie, Onkologie und Immunologie
(Innere Medizin), 19.06.07
- Geyer, Siegfried
- Glaubitt, Dieter, An den Höfen 3, 21217 Seevetal
Dr. med. (Nuklearmedizin), 12.12.74
- Gleichmann, Helga, Diabetes-Forschungsinstitut an der Universität Düsseldorf, Klinische Abteilung, Auf'm Hennekamp 65, 40225 Düsseldorf
Dr. med. (Immunologie), 25.10.86
- Godehardt, Erhard, Chirurgische Klinik und Poliklinik, Klinik für Thorax- und Kardiovaskulärchirurgie,
Dr. rer. nat. (Med. Biometrie und Dokumentation), 14.1.93
- Goretzki, Peter, Lukaskrankenhaus Neuss, Preussenstr. 84
Dr. med. (Chirurgie)
- Grabitz, Klaus Konrad, Chirurgische Klinik und Poliklinik
Dr. med. (Chirurgie), 4.3.96
- Granetzky, Andreas
- Greiner, Lucas, Klinikum Wuppertal GmbH, Heussnerstr. 40, 42283 Wuppertal
Dr. med. (Innere Medizin), 2.5.90
- Grüntzig, Johannes, Erich-Müller-Straße 2, 40597 Düsseldorf
Dr. med., habil. (Augenheilkunde), 28.4.87
- Grußendorf, Martin, Stuttgart
Dr. med. (Innere Medizin), 17.5.93
- Haas, Johannes
Dr. med. (Arbeitsmedizin und Tropenmedizin), 15.6.82
- Hagedorn, Hans-Jochen, Medizinaluntersuchungsstelle, Lübbertorwall 118, 32052 Herford
Dr. med. habil. (Medizinische Mikrobiologie und Virologie), 21.03.88
- Haider, Syed Ghulam, Jahnplatz 1, 40723 Hilden
Dr. rer. nat. (Anatomie)
- Handschel, Jörg, Klinik für Kiefer- und Plastische Gesichtschirurgie
Dr. med., dr. med. dent. (Zahn-, Hand- und Kieferheilkunde)
- Hartmann, Karl A., Marienhospital Düsseldorf, Rochusstraße 2
Dr. med. (Strahlentherapie und Radioonkologie)
- Heering, Peter, Städt. Klinik um Solingen, Gotenstraße 1, 42653 Solingen
Dr. med. (Innere Medizin), 18.09.97
- Hefter, Harald, Neurologische Klinik
Dr. rer. nat., Dr. med. (Neurologie u. klin. Neurophysiologie), 21. 6. 2001
- Heidenreich, Johannes, Muldentalklinik, 04808 Wurzen
Dr. med. (Geburtshilfe und Frauenheilkunde)

- Heinemann , Lutz, Profil Institut für Stoffwechselforschung GmbH, 41460 Neuss
Dr. rer. nat. (Exp. Med.), 25.08.04
- Heinen , Edgar, Königstraße 26, 90402 Nürnberg
Dr. med., habil. (Innere Medizin), 04.10.89
- Heininger, K., Bayer Pharma-Forschungszentrum, Aprather Weg, 42096 Wuppertal
Dr. med. (Neurologie), 30.01.95
- Heintzen, Matthias P., Städt. Klinikum Braunschweig, 38126 Braunschweig
Dr. med. (Innere Medizin)
- Hengels, K. J., Krankenhaus Neuwerk, Dünner Str. 214 – 216,
41066 Mönchengladbach, Dr. med.
- Henrich, Birgit, Institut für Medizinische Mikrobiologie
Dr. rer. nat. (Molekularbiologie), 09.04.08
- Herzog , Hans, Institut für Medizin im Forschungszentrum Jülich
Dr.-Ing. (Theoretische Nuklearmedizin) 19.04.01
- Heyll , Hans Axell, MDK Nordrhein, Kompetenzzentrum Onkologie,
Stresemannstr. 13, 40210 Düsseldorf
Dr. med. (Innere Medizin), 15.05.98
- Höck, Anton, Sonnenwall 62, 47051 Duisburg
Dr. med., habil. (Nuklearmedizin), 30.01.90
- Höhn , Thomas, Kinderklinik
Dr. med. (Kinderheilkunde)
- Höffler, U., Direktor des Instituts f. Med. Mikrobiologie und Hygiene, Klinikum
Ludwigshafen, Bremer Str. 79, 67063 Ludwigshafen
Prof. Dr. med. (Hygiene), 27. 6. 91
- Hoffmeister , Friedrich, Katernberger Straße 262 42113 Wuppertal
Dr. med. (Pharmakologie und Toxikologie), 14. 9. 71
- Holland, Gerhard, Esmarchstraße 51, 24105 Kiel
Dr. med. (Augenheilkunde), 3. 4. 68
- Hollenbeck, Markus, Knappschafts-Krankenhaus Bottrop, Osterfelder Str. 157,
46242 Bottrop
Dr. med. (Innere Medizin), 07.06.06
- Hoppe , Rudolf, Oertelstraße 8, 40225 Düsseldorf
Dr. med. (Sozialhygiene), 22.08.72
- Hosch, Stefan Benedikt, Chirurgische Klinik I, Klinikum Ingolstadt, 85049 Ingolstadt
Dr. med. (Chirurgie), 12.05.05
- Hucke, Jürgen, Krankenhaus Bethesda, Hainstr. 35, 42109 Wuppertal,
Dr. med. (Gynäkologie und Geburtshilfe), 13.08.98
- Hugger , Alfons, Zahn-, Mund- und Kieferheilkunde
Dr. med. dent. (Zahn-, Mund- und Kieferheilkunde)
- Ihl, Ralf, Klinik für Gerontopsychiatrie, Krankenhaus Maria-Hilf GmbH Krefeld,
Oberdießemer Straße 136, 47805 Krefeld
Dr. med. (Psychiatrie), 17.10.02
- Ingianni, Giulio, Klinik für Plast. und Handchir. Ferdinand-Sauerbruch-Klinik,
Arrenberger Straße, 42117 Wuppertal,
Dr. med. habil. (Plast. Chirurgie)

- Inoue, Kazuo, Herzzentrum NRW, Institut für Anästhesiologie,
Georgstraße 11, 32545 Bad Oeynhausen,
Dr med. habil. (Anästhesiologie), 21.03.88
- Itani, Zouhair, Mühlenbergweg 32, 40629 Düsseldorf
Dr. med. (Dermatologie und Venerologie), 19.06.78
- Ivens, Katrin, Klinik für Nephrologie und Rheumatologie
Dr. med. (Innere Medizin), 28.10.04
- Jänicke, Rainer Udo
(Medizin)
- Janda, Ralf, Westdeutsche Kieferklinik
(Zahnärztliche Werkstoffkunde), 13.06.06
- Jander, Sebastian, Neurologische Klinik
Dr. med. (Neurologie), 21.7.05
- Jung, Gregor
Dr. (Diagnostische Radiologie)
- Kantartzis, Michael, Medical Center Athen, Distomon 5–7, Maroussi-Athen,
Griechenland
Dr. med. (Chirurgie), 13.7.98
- Kaschner, Alfred, Hl.-Geist-Hospital, Kempen, V.-Broichhausen-Allee, 47906
Kempen
Dr. med., habil. (Chirurgie), 25. 5. 92
- Kaumann, A. J., 9 Alpha Terrace, Cambridge CB 22 HS, England
Dr. med., habil. (Physiologie), 13. 3. 89
- Keck, Elmar, Paulinenstr. 4, 65189 Wiesbaden
Dr. Dr. (Innere Medizin), 13. 10. 89
- Kieseier, Bernd, Neurologische Klinik
Dr. med. (Neurologie), 14.02.02
- Kindgen-Milles, Detlef, Klinik für Anästhesiologie
Dr. med. (Anästhesie), 18.06.08
- Kinne, Rolf, Max-Planck-Institut für molekulare Physiologie, Otto Hahn-Str. 11,
44227 Dortmund
Dr. Dr.h.c. med. (Physiologische Chemie), 03.10.86
- Kiwit, Jürgen, Chefarzt Neurochirurgische Klinik, Klinikum Buch, Berlin-Buch
Dr. med. (Neurochirurgie), 14.01.1998
- Klein, Hans-Michael, Chirurgische Klinik und Poliklinik
Dr. med. (Chirurgie), 16.11.98
- Klosterhaffen, Wolfgang, In der Donk 30, 40599 Düsseldorf
Dr. rer. nat. (Med. Psychologie), 26.06.92
- Klotz, Lars Oliver, Intitut für Umweltmedizinische Forschung, Auf'm Hennekamp 50,
40225 Düsseldorf
Dr. rer. nat. (Biochemie und Molekularbiologie), 03.06.08
- Kluxen, Guido, Brückenweg 1, 42929 Wermelskirchen
Dr. med. (Augenheilkunde), 28.04.93
- Kniemeyer, Horst-Wilhelm, Elisabeth-Krankenhaus, Moltkestraße 61, 45138 Essen
Dr. med., habil. (Chirurgie)
- Köbberling, Johannes, Zentrum Innere Medizin, Kliniken St. Antonius,
Carnaper Str. 48, 42283 Wuppertal
Dr. med. (Innere Medizin), 27. 6. 77
- Kögler, Gesine, Institut für Transplantationsdiagnostik und Zelltherapeutika
Dr. rer. nat. (Immunologie), 11.11.99

- Köhrer, Karl, Biologisch-Medizinisches Forschungszentrum (BMFZ)
Dr. rer. nat. (Molekularbiologie), 06.12.04
- Kojda, Georg Dieter, Institut für Pharmakologie und Klinische Pharmakologie
Dr. rer. nat. (Pharmakologie), 24.7.03
- Kolb, Hubert, Deutsche Diabetes-Klinik im Deutschen Diabetes-Forschungsinstitut,
Auf'm Hennekamp 65, 40225 Düsseldorf
Dr. rer. nat. (Immunbiologie und Zellbiologie), 29. 4. 81
- Kolb-Bachofen, Victoria, Institut für Immunbiologie
Akad. Oberrätin, Dr. rer. nat. (Zellbiologie), 29. 1. 90
- Köller, Hubertus, Neurologische Klinik
Dr. med. (Neurologie), 27.09.2004
- Kolvenbach, Ralf, Augusta-Krankenhaus, Amalienstraße 9, 40472 Düsseldorf
Dr. med. (Chirurgie), 12.09.2000
- Königshausen, Theodor, Kliniken der Landeshauptstadt Düsseldorf,
Gräulinger Straße, 40625 Düsseldorf
Dr. med., habil. (Innere Medizin), 14.11.84
- Korbmacher, Bernhard, Klinik für Thorax- und Kardiovaskuläre Chirurgie
Dr. med. (Chirurgie), 21.01.05
- Kortmann, Horst-Rainer, Berufsgenossenschaftliche Unfallklinik Duisburg-Buchholz,
Großenbaumer Allee 250, 47249 Duisburg
Dr. med. (Chirurgie), 22.02.08
- Koschinsky, Theodor, Heilmannstr. 25f, 81479 München
Dr. med. habil. (Innere Medizin), 08.02.89 i.R.
- Köster, Reiner, Städt. Kliniken Neuss, Lukaskrankenhaus, Preußenstraße 84, Neuss
Dr. med. (Radiologie), 23.06.88
- Kötter, Rolf, Institut für Anatomie II
Dr. med. (Anatomie), 10.10.2002
- Krech, Thomas, Konstanzer Str. 31a, CH 8280 Kreuzlingen
Dr. med. (Med. Mikrobiologie und Virologie), 29.07.92
- Kröncke, Klaus-Dietrich, Institut für Biochemie und Molekularbiologie I
Dr. rer. nat. (Immunbiologie und Physiol. Chemie), 22.01.04
- Krüssel, Jan-Steffen, Frauenklinik
Dr. med. (Frauenheilkunde und Geburtshilfe), 20.06.08
- Kubitz, Ralf, Klinik für Gastroenterologie, Hepatologie und Infektiologie
Dr. med. (Innere Medizin), 25.04.08
- Kuhn, Fritz-Peter, Chefarzt Radiologie, Städt. Klinikum Kassel
Dr med., habil. (Klin. Radiologie), 07.09.93
- Kuhn, Horst, Klinik für Kardiologie und Internistische Intensivmedizin, Klinikum
Bielefeld-Mitte, Teutoburger Str. 50, 33604 Bielefeld
Dr. med. (Innere Medizin), 31.07.79
- Kühn-Velten, Nikolaus, Med. Labor Bremen, Haferwende 12, 28357 Bremen
Dr. med. habil. (Physiologische Chemie), 10.09.90
- Kühl, Peter Gonne Hamkens, Kinderklinik Lukas Krankenhaus Neuss
Dr. med. (Kinderheilkunde), 18.10.01
- Kutkuhn, Bernd Ulrich, Gemeinschaftspraxis Hofauf 91-93, 42103 Wuppertal
Dr. med. (Innere Medizin), 04.07.95
- Lakomek, Heinz-Jürgen, Klinik Rheumatologie, Physikalische Medizin und
Endokrinologie, Klinikum Minden, Friedrichstraße 17, 32427 Minden
Dr. med. (Innere Medizin), 25. 10. 1990

- Lamprecht, Jürgen, Alfried Krupp von Bohlen und Halbach-Krankenhaus,
HNO-Klinik, Alfried-Krupp-Straße 21, 45117 Essen
Dr. med. (HNO)
- Langen, Karl-Josef, Forschungszentrum Jülich, 52425 Jülich
Dr. med. (Nuklearmedizin), 6. 2. 1997
- Larisch, Rolf, Klinik für Nuklearmedizin, Klinikum Lüdenscheid,
Paulmannshöher Str. 14, 58515 Lüdenscheid
Dr. med. (Nuklearmedizin), 04.08.08
- Lehmann, Percy, Klinikum Wuppertal GmbH, Klinik für Dermatologie,
Arrensberger Str. 20, 42117 Wuppertal
Dr. med. (Dermatologie und Venerologie), 18.10.01
- Lemoine, Horst, Institut für Lasermedizin
Dr. med. (Physiologie), 02.06.96
- Leng, Gabriele, Bayer AG - Industry Services GmbH, Geb. L9, 51368 Leverkusen
Dr. med. (Hygiene und Umweltmedizin)
- Leschke, Matthias, Städt. Kliniken Esslingen, Hirschlandstraße 97, 73730 Esslingen
Dr. med. (Innere Medizin)
- Liersch, Rüdiger, Kinderklinik Wuppertal, Heusnerstraße, 42283 Wuppertal
(Kinderheilkunde), 09.08.89
- Linden, Karl-Joachim, Landesklinik Nord-Schwarzwald, 75365 Hirsau/Calw
Dr. med. (Psychiatrie), 23.06.71
- Linhart, Wolfgang, Chefarzt, SLK-Kliniken Heilbronn GmbH,
Am Gesundbrunnen 20-26, 74078 Heilbronn
Dr. med. (Unfallchirurgie), 16.12.2008
- Lipfert, P., Sana-Kliniken, Krankenhaus Benrath, Urdenbacher Allee 83,
40593 Düsseldorf
Dr. med. (Anästhesiologie), 17.07.95
- Loer, Stephan, Freie Universität Amsterdam
De Boelelaan 1105, 1081 HUB Amsterdam
Dr. med. (Anästhesiologie), 27.01.05
- Loose, Dirk, Zentrum für Gefäßmedizin und Abt. für Angiologie und Gefäßchirurgie
der Chirurgischen Klinik Dr. Guth, Jürgensallee 44, 22609 Hamburg-Klein Flottb.
Dr. med. (Chirurgie), 27.02.84
- Lübke, Josef, Behring-Krankenhaus II. Inn. Abt., Gimpelsteig 3-5, 14165 Berlin
Dr. med. (Innere Medizin), 18.09.96
- Lüthen, Reinhard, Marienhospital, Rochusstr., 40479 Düsseldorf
Dr. med. (Innere Medizin), 11.02.99
- Luther, Bernd, Helios-Klinikum Krefeld, Klinik für Gefäßchirurgie, vaskuläre und
endovaskuläre Chirurgie, Lutherplatz 40, 47805 Krefeld
Dr. med. Dr. phil (Chirurgie), Oktober 2000
- MacKenzie, Colin, Institut für Medizinische Mikrobiologie
Dr. med. (Medizinische Mikrobiologie), 20.06.07
- Martin, Stephan, Diabetes-Forschungsinstitut, Klinische Abteilung,
Auf'm Hennekamp, 40225 Düsseldorf
Dr. med. (Innere Medizin), 06.03.03
- Matthiessen, Heino, v. Ev. Krankenhaus Mülheim-Ruhr
Dr. med. (Frauenheilkunde und Geburtshilfe), 16.04.91
- Meyer, Ulrich
Dr. Dr. (Kiefer- und Plastische Gesichtschirurgie)
- Meyer zum Gottesberge, Angela-Maria, Hals-Nasen-Ohren-Klinik
Dr. rer. nat. (Experimentelle Otologie), 23.07.98

- Möslein-Wagner, Gabriela, St. Josefs-Hospital Bochum-Linden,
Allgemein- und Viszeralchirurgie, Coloproktologie, Axstr. 35, 44879 Bochum
Dr. med. (Chirurgie) 30.04.03
- Mosny, Dierk Sönke, St. Johannes Hospital Duisburg-Hamborn
Dr. med. (Gynäkologie und Geburtshilfe), 15.08.97
- Mürtz, Manfred, Institut für Lasermedizin
Dr. rer. nat. (Lasermmedizin), 30.01.08
- Niederrau, Claus, St. Josefs-Hospital, Mülheimer Straße 83, 46045 Oberhausen
Dr. med. (Innere Medizin), 1998
- Niedermeyer, Haydnstraße 1, 47800 Krefeld
Dr. med. (Augenheilkunde), 07.01.60
- Niehues, Tim, Klinik für Kinder- und Jugendmedizin, Klinikum Krefeld,
Lutherplatz 40, 47805 Krefeld
Dr. med. (Kinderheilkunde) 16.02.08
- Nitz, Ulrike, Klinik für Brusterkrankungen/Senologie, Brustzentrum Niederrhein
Bethesda Krankenhaus Mönchengladbach, Ludwig-Weber-Str. 15,
41061 Mönchengladbach, F. 02161-9812330
Dr. med. (Gynäkologie und Frauenheilkunde), Oktober 2000
- Ohmann, Christian, Koordinierungszentrum für Klinische Studien
Dr. rer. nat., 15. 9. 1993
- Oppel, Ottomar, Augenklinik der Klinik der Stadt Wuppertal, Klinikum Barmen,
Heusenerstraße 40, 42283 Wuppertal
Dr med. (Augenheilkunde), 26. 7. 84
- Ostermeyer, Jörg, Allgemeines Krankenhaus St. Georg, Ltd. Arzt der Herzchir. Abt.
Lohmühlenweg 5, 20099 Hamburg
- Paßlick-Deetjen, Jutta, Richard-Wagner-Str. 14, Gießen,
Dr. med. (Innere Medizin), 18. 4. 95
- Peiper, Mathias, Chir. Klinik und Poliklinik
Dr. med. habil. (Chirurgie), 26.09.08
- Pelzer, V., St. Marienkrankenhaus Bonn, Robert-Koch-Str. 1, 53115 Bonn
Dr. med. (Frauenheilkunde und Geburtshilfe), 4. 3. 96
- Peter, Stephan, Städt. Kliniken Darmstadt, Grafenstr. 9, 64283 Darmstadt
Dr. med. (Urologie), 30. 8. 90
- Plum, Jörg, Klinikum Kassel, Direktor der Klinik III, 34125 Kassel
Dr. med., 2.10.00
- Polidori-Nelles, Maria Cristina
Dr. med. (Biochemie und Molekularbiologie I)
- Pulver, Karl-Georg, Langenrade 24, 24106 Kiel
Dr. med. (Anästhesiologie), 24.03.71
- Purschke, Reinhard, Wunnenbergstraße, 44229 Dortmund
Dr. med. (Anästhesiologie), 27.04.78
- Rammos, Spyridon
Dr. med. (Kinderheilkunde), 27.10.98
- Ranf, Ulrich, Gartenstr. 3, 40724 Hilden
Dr. Ing., Dr. rer. biol. hum., habil. (Biometrie), 15. 9. 1993
- Rechmann, Peter, Division of Clinical General Dentistry, 707 Parnassus Avenue,
Box 0758, San Francisco, CA 94143-0758
Dr. med. dent. (Zahn-, Mund- und Kieferheilkunde), 19.06.97
- Rodeck, Heinrich, Am Rosengarten 17, 45657 Recklinghausen
Dr. med. (Kinderheilkunde), 15.04.62

- Rosenbaum , Thorsten, Klinik für Kinder- und Jugendmedizin, Klinikum Lüdenschaid,
Hohfuhrstr. 25, 58509 Lüdenschaid
Dr. med. (Kinderheilkunde), 21.12.06
- Rosenbruch, Martin, Bayer HealthCare AG, Pharmaforschungszentrum,
PF 101709, 42096 Wuppertal
Dr. med. vet., 17.03.05
- Rosin , Harry, Sperberweg 4, 40699 Erkrath
Dr. med. habil. (Med. Mikrobiologie und Virologie)
- Rothe , Karin, Klinik für Allgemein-, Viszeral- und Kinderchirurgie
Dr. med. (Kinderchirurgie)
- Rudorff, Karl-Heinz, Am Forsthof 15, 42119 Wuppertal
Dr. med., habil. (Innere Medizin), 22.04.81
- Runde, Volker, Chefarzt Klinik für Innere Medizin, Wilhelm-Anton-Hospital Goch,
47544 Goch
(Innere Medizin) 10.01.02
- Schaal, Heiner, Institut für Med. Mikrobiologie und Virologie
Prof. Dr. rer. nat. (Experimentelle Virologie)
- Scherer, Ralf-Ulrich, Ev. und Joh. Klinikum Duisburg, Fahrner Str.
Dr. med. (Anästhesiologie), 21.03.01
- Schild, Walter, Albertstraße 11, Siegburg
Dr. med. (Geburtshilfe und Frauenheilkunde)
- Schipke , Jochen, D., Arbeitsgruppe für Experimentelle Chirurgie
Dr. rer. nat. (Exp. Chirurgie), 15.03.95
- Schlaghecke, R., Regensburger Straße 17, 12309 Berlin
Dr. med., Dr. rer. nat. (Innere Medizin), 07.08.95
- Schlieper , Peter, Wiesenweg 7A, 86938 Schondorf
Dipl.-Phys. Dr. rer. nat. (Experimentelle Pharmakologie), 22.07.88
- Schmitz, Franz-Josef, Institut für Laboratoriumsmedizin, Mikrobiologie, Hygiene und
Transfusionsmedizin, Kliniken im Mühlenkreis, 32427 Minden
Dr. med. (Med. Mikrobiologie und Infektionsepidemiologie), 10.01.02
- Schneider, Michael, Ev. + Joh. Krankenanstalten Fahrner Straße, 47169 Duisburg
Dr med. (Innere Medizin), 29.07.94
- Schnürch, Hans-Georg, Städt. Kliniken Neuss, Lukaskrankenhaus GmbH,
Preußenstraße, 41456 Neuss
Prof. Dr. med. (Frauenheilkunde), 11.08.99
- Scholtholt, Josef, Höhenstraße 14, 63454 Hanau/Mittelbuchen
Dr. med. (Physiologie), 07.09.73
- Scholz , Martin, Klinik für Unfall- und Handchirurgie
Dr. phil. nat. (Biologie)
- Schott , Matthias, Klinik für Endokrinologie
Dr. med. (Innere Medizin), 10.10.2008
- Schoppe, Wolf-Dieter, Kliniken der Landeshauptstadt Düsseldorf,
Krankenhaus Benrath, Urdenbacher Allee 83, 40593 Düsseldorf 13
Dr. med. (Innere Medizin), 08.06.88
- Schulte-Brinkmann, Wolfgang, Thomas-Mann-Straße 49, 40470 Düsseldorf
Dr. med. (Röntgenologie und Medizinische Strahlenheilkunde)
- Schulz , W. A., Urologische Klinik
Dr. rer. nat. (Physiologische Chemie)
- Schuster , Antje, Zentrum für Kinderheilkunde,
Dr. med. (Kinderheilkunde), 03.02.99

- Schütter, F. W., St.-Elisabeth-Hospital, Chir. Abteilung, 45697 Herten
Dr. med. (Chirurgie), 08.08.96
- Schwarze, Sieglinde, Institut f. Arbeits- und Sozialmedizin
Dr. med. (Arbeitsmedizin u. Sozialmedizin), 17.01.95
- Schwartzkopff, Bodo, Paracelsus-Klinik, Bad Ems, Abteilung für Kardiologie,
Taufnussallee 7, 56130 Bad Ems
Dr. med. (Innere Medizin), 10.01.00
- Schwarzmaier, Hans-Joachim, Auf'm Grepenfeld 7, 40229 Düsseldorf
Dr. med. (Lasermédecine), 17.10.02
- Schwenzer, Thomas, Städt. Kliniken Dortmund, Frauenklinik, Beurhausstraße 40,
44123 Dortmund
Dr. med. (Frauenheilkunde und Geburtshilfe), 02.05.96
- Seitz, Rüdiger, Neurologische Klinik
Dr. med. (Neurologie), 07.06.01
- Siebler, Mario, MedClin Fachklinik Rhein/Ruhr, Auf der Röttsch 2,
45219 Essen-Kettwig
Dr. med. (Neurologie)
- Siepmann, Hermann, Kreiskrankenhaus Dormagen,
Klinik für Anästhesiologie und Intensivmedizin, Dormagen
Dr. med., habil. (Anästhesiologie), 27.03.81
- Simon, Dietmar, Ev. Krankenhaus Bethesda, Duisburg, Heerstr. 219,
47053 Duisburg
Dr. med. (Chirurgie), 08.03.00
- Soboll, Sibylle, Institut für Biochemie und Molekularbiologie, Geb. 22.03
Dr. rer. nat. (Physiologische Chemie), 23.06.88
- Somville, Thierry
Dr. med., habil. (Frauenheilkunde u. Geburtshilfe), 12.8.93
- Spiller, Paul, Allgemeines Krankenhaus Barmbek, Rübenkamp 148, 22307 Hamburg
Dr. med., habil. (Innere Medizin), 15.04.81
- Spraul, Maximilian, Mathias-Spital, Frankenburgstr. 31, 48431 Rheine
Dr. med. (Innere Medizin), 15.02.01
- Sprenger, Kuno, Forschungszentrum Fa. Bayer AG Wuppertal
Dr. med. (Innere Medizin), 21.01.93
- Sprick, Ullrich, Westf. Zentrum für Psychiatrie, Psychotherapie und Psychosomatik,
Marsburchstr. 179, 44287 Dortmund
Dipl.-Psych. Dr. med., Dr. rer. nat. (Hirnforschung), 27.04.00
- Starke, Achim, Med. Klinik und Insulinom & GEP-Tumor-Zentrum Neuss-Düsseldorf
Dr. med. (Innere Medizin), 12.08.93
- Steinke, Wolfgang, Chefarzt Neurologische Abteilung Marienhospital Düsseldorf
Dr. med. (Neurologie)
- Stockhorst, Ursula, Fachbereich Humanwissenschaften, Lehrstuhl Psychologie,
Seminarstraße 20, 49074 Osnabrück
Dr. rer. nat. (Psychologie), 08.05.06
- Stummer, Walter, Neurochirurgische Klinik
Dr. med. (Neurochirurgie), 15.02.08
- Strohmeier, T., Glaxo Smith Kline GmbH & Co. KG, Theresienhöhe 11,
80339 München
Dr. med. (Urologie), 25.07.96
- Teschke, Rolf, Medizinische Klinik II, Stadt Krankenhaus Hanau, Leimenstraße 20,
63450 Hanau
Dr. med., habil. (Innere Medizin), 21.3.88

- Trobisch, Heiner, Königstr. 53, 47051 Duisburg
Dr. med., habil. (Blutgerinnungs- und Transfusionsmedizin), 30.04.81
- Uhrberg, Markus, Institut für Transplantationsdiagnostik und Zelltherapeutika
Dr. rer. nat. (Immunologie), 27.11.08
- Ulrich, Frank, Städtische Krankenanst., Lutherplatz 40, 47805 Krefeld
Dr. med. (Neurochirurgie), 21.01.93
- Unsöld, Renate, Blumenstr. 28, 40212 Düsseldorf
Dr. med., habil. (Augenheilkunde), 10.11.87
- Varney, Manfred, Städt. Krankenhaus Gütersloh, 3332 Gütersloh
Dr. med. (Chirurgie), 10.09.97
- Vereet, Patrick-Robert
Dr. med. (Chirurgie)
- Vester, Ernst, Ev. Krankenhaus Düsseldorf
Dr. med. (Innere Medizin), 17.10.02
- Vögeli, Thomas, Chefarzt der Urolog. Abteilung, Med. Zentrum Kreis Aachen,
Dr. Hans Böckler Platz 1, 52146 Würselen-Bardenberg
Dr. med. (Urologie), 26.06.03
- Waßmuth, Ralf, Institut für Transplantationsdiagnostik und Zelltherapeutika
Dr. med. (Innere Medizin und Immunologie), 12.12.02
- Weber, Friedrich, Krankenhaus Köln-Merheim, Neurochirurgie,
Ostmerheimer Str. 200, 51109 Köln
Dr. med. (Neurochirurgie), 22.10.98
- Wehling, Peter, Zentrum für Molekulare Orthopädie, Königsallee 53-55,
40212 Düsseldorf
Apl. (USA), 16.10.02
- Wehmeier, Artur, Klinikum Remscheid, Burger Straße 211, 42830 Remscheid
Dr. med. (Innere Medizin), 14.01.97
- Weise, Frank, Institut für Medizin, Forschungszentrum Jülich, 52428 Jülich
Dr. med. habil. (Pathophysiologie), 07.05.97
- Werner, Christoph, Gustav-Wilhelm-Str. 30, 47800 Krefeld
Dr. med., habil. (Geburtshilfe und Frauenheilkunde), 10.05.78
- Wernet, Peter, Institut für Transplantationsdiagnostik und Zelltherapeutika,
Geb. 14.80
Dr. med. (Immunologie und Transfusionsmedizin), 27.07.98
- Westerhausen, Martin, St.-Johannes-Hospital, Medizinische Klinik II,
In der Abtei 7-11, 47166 Duisburg
Dr. med. (Innere Medizin), 06.04.82
- Wettstein, Matthias, Klinikum Passau, Medizinische Klinik I, 94032 Passau
Dr. med. (Innere Medizin)
- Wiegelmann, Wolfgang, Krankenhaus der Missionsschwestern Hiltrup,
Westfalenstraße 109, 48165 Münster
Dr. med. (Innere Medizin), 30.05.79
- Wieler, Helmut Josef, Rübenacherstraße 170, 56072 Koblenz
Ltd. Arzt Bundeswehrzentral Krankenhaus Koblenz
Ltd. Arzt der Nuklearmedizinischen Abteilung des Städt. Klinikums Kemperhof
Oberstarzt Dr. med. (Nuklearmedizin), 28.07.98
- Winkelmann, Martin, Kreiskrankenhaus Bretten, 75015 Bretten
Dr. med. (Innere Medizin), 25.02.93
- Winter, Joachim, Chirurgische Klinik und Poliklinik,
Dr. med. (Chirurgie), 06.02.03
- Winneke, Gerhard, Pfannenstraße 31, 41516 Grevenbroich
Dr. rer. nat. (Med. Psychologie), 14.09.89

- Wirsing-Freiherr von König, Carl Heinz, Klinikum Krefeld, Lutherplatz 40,
47805 Krefeld
Dr. med. (Med. Mikrobiologie), 10.09.97
- Worth, Heinrich, Klinikum Fürth, Med. Klinik 1, Jakob-Henle-Str., 90766 Fürth
Dr. med., habil. (Innere Medizin), 14.12.92
- Ziegler, Dan, Deutsche Diabetes-Klinik im Deutschen Diabetes-Forschungsinstitut
Dr. med. (Innere Medizin), 03.08.98
- Zimmermann, Norbert, Bundesinstitut für Arzneimittelforschung und
Medizinprodukte in Bonn, Kurt-Georg-Kiesinger-Allee 3, 53175 Bonn
Dr. med. (Herzchirurgie), 05.03.2009

g) Privatdozentinnen und Privatdozenten:

- Adams, Ortwin, Institut für Virologie
Dr. med. (Med. Mikrobiologie und Virologie), 17.10.02
- Arning, Michael, Marcq-en-Baroeul-Str. 56, 45966 Gladbeck
Dr. med. (Innere Medizin), 14.12.95
- Assmann, Birgit, Klinik für Allgemeine Pädiatrie
Dr. med. (Pädiatrie), 21.06.06
- Baginski, Brigitte, Leibnitzstraße 81, 40699 Erkrath
Dr. med. (Hygiene), 17.12.87 (i.R.)
- Baltzer, Axel W. A., Zentrum für Molekulare Orthopädie, Königsallee 53-55,
40212 Düsseldorf
Dr. med. (Orthopädie), 10.02.00
- Bantel, Heike, Med. Hochschule Hannover,
Dr. med. (Molekulare Medizin), 24.07.03
- Barthel, Andreas, Med. Klinik und Poliklinik, Klinik für Endokrinologie
Dr. med. (Pharmakologie und Toxikologie), 18.12.03
- Bauerschmitz, Gerd Johannes
Dr. Dr. (Frauenheilkunde und Geburtshilfe)
- Boeken, Udo, Chir. Klinik und Poliklinik
Dr. med. (Herzchirurgie), 27.11.03
- Bölke, Edwin, Poliklinik für Strahlentherapie und radiologische Onkologie
Dr. med. (Chirurgie), 02.3.06
- Bode, Johannes G., Klinik für Gastroenterologie
Dr. med. (Innere Medizin), 29.4.04
- Bodden-Heidrich, Ruth, Alexianer Krankenhaus Krefeld, Oberdießemer Str. 136,
47508 Krefeld
(Psychosomatik in der Frauenheilkunde), 24.7.2003
- Brenner, Birgit, Klinik für Kinderkardiologie
Dr. med. (Pädiatrie), 23.05.02
- Buchmann, Rainer
Dr. med. dent. (Zahn-, Mund- und Kieferheilkunde), 25.11.04
- Burk, Martin, Klinik Hanau, Med. Klinik II, Leimerstr. 20, 63450 Hanau
Dr. med. (Innere Medizin), 23.10.97
- Burkart, Volker, Institut für Klinische Diabetologie am Deutschen Diabetes-Zentrum
Leibnitz-Zentrum für Diabetesforschung, Auf'm Hennekamp 65,
40225 Düsseldorf
(Immunologie und Zellbiologie), 29.11.01
- Bütefisch, Cathrin, Neurologische Klinik
Dr. med. (Neurologie), 27.05.04

- Cupisti, Kenko, Chir. Klinik und Poliklinik
Dr. med. (Chirurgie), 27.11.03
- Cüppers, Hans-Josef, St.-Josef-Krankenhaus Haan, 42781 Haan
Dr. med., habil. (Innere Medizin), 21.5. 81
- Danebrock, Raihanatou, Ina, Institut für Pathologie
Dr. med. (Pathologie), 20.12.07
- Degen, Karl-Werner, Städt. Klinikum Dresden, 01067 Dresden
Dr. med. (Frauenheilkunde und Geburtshilfe), 06.12.90
- Diel, Roland, Dr. med. san., Zusatzstudiengang Public Health, Moorenstr. 5,
40225 Düsseldorf
Dr. med. (Public Health), 16.12.04
- Dilloo, Dagmar, Klinik für Kinder-Onkologie, -Hämatologie und klinische
Immunologie
Dr. med. (Kinderheilkunde), 02.07.98
- Dirksen, Uta, Westfälische Wilhelmsuniversität Münster, Klinik für Päd. Onkologie
und Hämatologie, Albert Schweitzer-Str. 33, 48129 Münster
Priv.-Doz. Dr. med. (Kinderheilkunde), 09.12.04
- Dmoch, Walter, Bromberger Straße 22, 40599 Düsseldorf
Dr. med. (Psychotherapie und -somatik in der Gyn. und Geb.-Hilfe), 19.01.89
- Donner, Birgit Cornelia, Klinik für Kinderkardiologie
Dr. med. (Päd.), 27.05.04
- Dransfeld, Hans, An der Allee 122, 55122 Mainz
Dr. med. et Dr. rer. nat. (Pharmakologie und Toxikologie), 28.09.78 (i.R.)
- Ebel, Dirk, Klinik für Anästhesiologie
Dr. med. (Anästhesiologie), 02.11.06
- Eckmiller, Marion (C. u. O. Vogt-Institut für Hirnforschung
Dr. rer. nat. (USA) (Neuroanatomie), 19.10.89
- Eisenberger, Claus F., Chir, Klinik und Poliklinik
Dr. med. (Chirurgie), 22.07.04
- Elkeles, Barbara, Krankenhaus Maria Frieden, Am Krankenhaus 1, 48291 Telgte
Dr. med. habil. (Geschichte der Medizin), 14.03.93
- Erhardt, Andreas, Klinik für Gastroenterologie, Hepatologie und Infektiologie
Dr. med. (Innere Medizin), 18.12.03
- Eßmann, Frank, Institut für Molekulare Medizin, Hoppe-Seyler-Straße 4,
72026 Tübingen
Dr. rer. nat. (Molekulare Medizin), 26.06.08
- Fangerau, Heiner, Institut für Geschichte der Medizin
Dr. med. (Geschichte, Theorie und Ethik der Medizin), 20.12.07
- Feldkamp, Joachim, Städt. Kliniken, Med. Klinik I, Teutoburger Str. , 33604 Bielefeld
Dr. med. (Innere Medizin), 28.10.99
- v. Ferber, Liselotte, Auf dem Ufer 7, 40593 Düsseldorf
Dr. med. (Sozialmed. insbes. Epidemiologie), 30.6.88 (i. R.)
- Floeth, Frank Willi, Zentrum für Orthopädie und Wirbelsäulenchirurgie Düsseldorf,
St. Vinzenz-Krankenhaus, Schlossstraße 85, 40477 Düsseldorf
Dr. med. (Neurochirurgie), 21.06.06
- Flohé, Sascha, Klinik für Unfall- und Handchirurgie
Dr. med. (Chirurgie), 08.12.2008
- Franke, Claus, Kliniken der Landeshauptstadt Düsseldorf, Krankenhaus Benrath,
Klinik für Allgemein- und Viszeralchirurgie, Urdenbacher Allee 83,
40593 Düsseldorf
Dr. med. (Chirurgie), 12.12.02

- Franke, Petra, Rheinische Kliniken Düsseldorf
Dr. med. (Psychiatrie und Psychotherapie)
- Friebe-Hoffmann, Ulrike, Am Kreuzberg 3, 40489 Düsseldorf
Dr. med. (Frauenheilkunde und Geburtshilfe), 21.06.06
- Fritsch, Clemens, Privatpraxis, Bankstraße 6, 40476 Düsseldorf
Dr. med. (Dermatologie), 14.2.02
- Fußhöller, Andreas, Klinik für Nephrologie
Dr. med. (Innere Medizin), 12.05.05
- Giers, Günther, Institut Hämostaseologie und Transfusionsmedizin
Dr. med., Dr. rer. nat. (Transfusionsmedizin), 15.6.00
- Giesen von, Hans-Jürgen, Neurologische Klinik
Dr. med., 23.5.02
- Graf, Michael, Schomburgstr. 120, 22767 Hamburg
Dr. med. (Gynäkologie und Geburtshilfe), 16.4.91
- Graß, Hildegard, Institut für Rechtsmedizin
Dr. med. (Rechtsmedizin), 13.7.06
- Grether-Beck, Susanne, Institut für Umweltmed. Forschung (IUF) an der HHU
Düsseldorf (20.10.05)
- Grewe, Markus, Duisburger Straße 61, 40479 Düsseldorf
Dr. med., (Dermatologie), 14.2.02
- Gripp, Stephan, Klinik und Poliklinik für Strahlentherapie und Onkologie
Dr. med. (Strahlentherapie und Radiologische Onkologie), 21.6.01
- Grimm, Marc-Oliver, Urologische Klinik
Dr. med. (Urologie), 18.12.03
- Gross-Weege, Wilhelm, St. Elisabeth-Krankenhaus, 46282 Dorsten
Dr. med. (Chirurgie), 2.7.98
- Grote, Bernhard, Kreiskrankenhaus Detmold, Chefarzt der Anästhesie,
Röntgenstraße 18, 32756 Detmold
Dr. med., habil. (Anästhesiologie), 8.12.83 (i.R.)
- Grote, Hans-Jürgen, Kneippstr. 2, 63739 Aschaffenburg
Dr. med. (Pathologie), 13.7.06
- Grune, Tilman, Institut für umweltmedizinische Forschung
Priv.-Doz., Dr. rer. nat. (habilitiert an der Humboldt-Universität Berlin)
- Haas, Inge, Hals-Nasen-Ohrenklinik
Dr. med. (HNO-Heilkunde), 5.2. 98
- Haas, Wolfgang, Am Trimmelter Hof 54, 54296 Trier
Dr. rer. nat. (Physiologische Chemie), 19.05.83
- Haendeler, Judith, Institut für umweltmedizinische Forschung, Auf'm Hennekamp
50, 40225 Düsseldorf
Dr. rer. nat. (exp. Medizin), 17.01.08
- Halbach, Michael, Im Heidewinkel 42, 40625 Düsseldorf, Frauenklinik Aschaffenburg
Dr. med., Dr. rer. nat. (Psychiatrie), 11.06.92
- Hampf, Monika, Frauenklinik
PD Dr. med. (Frauenheilkunde und Geburtshilfe), 22.01.04
- Hanstein, Bettina, Frauenklinik
PD Dr. med. (Frauenheilkunde und Geburtshilfe)
- Hartmann, Matthias, Klinik für Anästhesiologie
Dr. med. (Anästhesiologie), 13.07.00

- Haupt, Martin, Hohenzollernstraße 5, 40211 Düsseldorf,
Dr. med. (Psychiatrie), 01.07.99
- Hehlghans, Thomas, Institut für Medizinische Mikrobiologie
Dr. rer. nat. (Molekulare Immunologie), 25.11.04
- Heinert, Gerd, Hochstr. 114, 47798 Krefeld
Dr. med. (Urologie), 19.12.91
- Heise, Joachim W., Gefäß- und Unfallchir. Betlehem Krankenhaus, Steinfeldstr. 5,
52222 Stolberg
Dr. med. (Chirurgie), 8.6.95
- Heintges, Tobias, Med. Klinik und Poliklinik, Klinik für Gastroenterologie, Hepatologie
und Infektiologie, Lukaskrankenhaus Neuss
Dr. med. (Innere Medizin), 29.11.01
- Henke, Jürgen, Otto-Hahn-Str. 39, 40554 Düsseldorf
Dr. rer. nat. (Forensische Serologie), 11.11.82
- Herbay von, Alexandra, Univ. Klinikum Tübingen, Med. Klinik I, Otfried-Müller-Str.
10, 72076 Tübingen
Dr. med. (Innere Medizin), 17.10.02
- Hetzl, Gerd Rüdiger, Gemeinschaftspraxis Karlstraße, Karlstr. 17-19,
40210 Düsseldorf
Dr. med. (Innere Medizin), 20.6.02
- Heusch, Andreas, Kinderklinik
Dr. med. (Pädiatrie), 17.5.01
- Heywinkel, Elisabeth, Burgplatz 6, 48477 Hörstel-Besergen
Dr. med. (Frauenheilkunde und Geburtshilfe), 7.11.91
- Hoffmann, Thomas, HNO-Klinik
Dr. med. (HNO-Heilkunde), 22.1.04
- Holthusen, Holger, Klinik für Anästhesiologie
Dr. med. (Anästhesiologie), 23.4.98
- Hopf, Hans-Bernd, Dreieich-Krankenhaus, Röntgenstraße 20, 63225 Langen
Dr. med. (Anästhesiologie), 21.4.94
- Horneff, Gerd, Zentrum Kinderheilkunde, Univ. Halle-Wittenberg,
Ernst-Grube-Straße 4a, 06097 Halle
Dr. med. (Kinderheilkunde), 12.6.97
- Huber, Rita, Kliniken Karlsbad-Langsteinbach GmbH, Postfach 100327,
v76300 Karlsbad
Dr. med. (Chirurgie), 28.10.99
- Huckenbeck, Wolfgang, Institut für Rechtsmedizin
Priv.-Doz. Dr. med. (Rechtsmedizin), 15.2.01
- Imhof, Michael, Chirurgische Klinik Maltenserkrankenhaus St. Hildegardis
Bachemerstraße 29-33, 50931 Köln
Dr. med. (Chirurgie), 20.11.97
- Jablonowski, Helmut, Städt. Krankenhaus Salzgitter, Med. Klinik,
Kattowitzer Str. 191, 38226 Salzgitter
Dr. med. (Innere Medizin), 9.6.94
- Jaeschock, Rainer, Poststraße 12, 40213 Düsseldorf
Dr. med. habil. (Chirurgie), 9.2.84
- Jansing, Paul-Josef, Landesinstitut für Gesundheit und Arbeit des Landes NRW,
Ulenbergstr. 127-131, 40225 Düsseldorf
Dr. med. (Arbeitsmedizin), 20.10.94
- Jäger, Markus, Orthopädische Klinik
Dr. med. (Orthopädie), 20.12.07

- Jantea, Christian, Bastionstr. 18, 40213 Düsseldorf
Dr. med. (Orthopädie), 22.10.92
- Jung, Gregor, Institut für Diagnostische Radiologie
Dr. med. (Diagnostische Radiologie), 14.2.02
- Junghans, Ulrich, Neurologische Klinik, Sana-Klinikum Remscheid GmbH,
Burger Str. 211, 42830 Remscheid
Dr. med. (Neurologie), 24.6.04
- Kampkötter, Andreas, Institut für Toxikologie
Dr. rer. nat. (Toxikologie), 29.05.08
- Kimmerle, Renate, Praxis Drs. Lippe/West, Aachener Str. 196, 40223 Düsseldorf
Dr. med. (Innere Medizin), 12.6.97
- Kleophas, Werner, Gemeinschaftspraxis Karlstr.
Dr. med. (Innere Medizin), 28.10.04
- Kluxen, Guido, Brückenweg 1, 42929 Wermelskirchen
Dr. med. (Augenheilkunde), 24.5.84
- Kobbe, Guido, Klinik für Hämatologie, Onkologie und klinische Immunologie
Dr. med. (Innere Medizin), 15.12.05
- Koch, Jens-Albrecht, Klinik für Diagnostische und Interventionelle Radiologie,
Knappschaftskrankenhaus Essen, Am Deimelsberg 34a, 45276 Essen
Dr. med. (Diagn. Radiologie), 13.07.00
- Koch, Michael, Dialysezentrum Mettmann, Gartenstraße 8, 40822 Mettmann
Dr. med. (Innere Medizin), 05.02.98
- Kohnen, Norbert, Werderstraße 31, 50672 Köln
Dr. med. (Geschichte der Medizin, insbesondere Ethnomedizin), 26.11.87
- Kötter, Volker, Kardiologische Klinik des Evangelischen Krankenhauses
Mülheim, Wertgasse 30, 45468 Mülheim a. d. Ruhr
Dr. med. (Innere Medizin), 28.11.78 (i.R.)
- Korth, Carsten, Institut für Neuropathologie
Dr. med. (Molekulare Neuropathologie), 18.12.03
- Kozlowski, Peter, Graf-Adolf-Straße 35, 40210 Düsseldorf
Dr. med. (Frauenheilkunde und Geburtshilfe), 29.01.87
- Kramann, Bernhard, Universitätsklinik Homburg, Abt. Radiologie,
66424 Homburg/Saar Dr. med., habil. (Radiologie), 29.05.80
- Krämer, Ursula, Institut für umweltmedizinische Forschung
Priv.-Doz., Dr. rer. nat. (Umweltepideziologie), 04.05.06
- Kramm, Christoph, Kinderklinik
Dr. med. (Pädiatrie), 13.12.01
- Kreuzpaintner, Georg, Fachklinik für Innere Medizin und Orthopädie, Ried 1a,
88161 Lindenberg
Dr. med. (Innere Medizin), 8.7.93
- Krogmann, Otto, Chefarzt Klinik f. Kinderkardiologie am Herzzentrum Kaiser-
Wilhelm-Krankenhaus Duisburg, Gerrickstraße 21, 47137 Duisburg
Dr. med. (Kinderheilkunde), 21.10.93
- Kronenwett, Ralf, Siemens Healthcare Diagnostics,
Molecular Research Germany, Geb. S19, Nattermann Allee 1, 50829 Köln
Dr. med. (Molekulare Medizin), 12.12.02
- Kruse, Roland, Hautklinik,
Dr. med. (Haut- und Geschlechtskrankheiten), 24.7.03
- Küppers, Volkmar, Königsallee 64, 40212 Düsseldorf
Dr. med. (Frauenheilkunde und Geburtshilfe), 2.12.99

- Küry, Patrick, Neurologische Klinik
Dr. phil. (Molekulare Medizin), 16.12.04
- Lammering, Guido, Maastru Clinic, Postbus 4446, NL 6401 CX Heerten,
Dr. med. (Strahlentherapie und Radiologische Onkologie), 26.6.2003
- Lex, Christiane, Universitätsklinik und Poliklinik für Kinder- und Jugendmedizin,
Martin-Luther-Universität Halle-Wittenberg
Dr. med. (Kinderheilkunde), 20.12.07
- Lienert, Mark, Viszeralchirurgie, Krankenhaus Gerresheim, Gräulingerstraße 120,
40625 Düsseldorf (Nachfolge von Prof. Dr. Bernwart Ulrich)
- Lindenberger, Josef, Berta-von-Suttner-Ring 4, 60598 Frankfurt
Dr. med. habil. (HNO-Heilkunde), 2.12.82
- Litmathe, Jens, Klinikum Oldenburg, Integriertes Herz-/Kreislaufzentrum,
Operative Intensivstation 211, Rahel-Strauss-Straße 10, 26133 Oldenburg
Dr. med. (Herzchirurgie), 13.7.06
- Loncar, Robert, Praxis für Hämostaseologie und Transfusionsmedizin, Köln
Dr. rer. nat. (HR) (Hämostaseologie und Transfusionsmedizin), 21.06.2006
- Lübke, Joachim, Forschungszentrum Jülich, Institut für Medizin,
Dr. rer. nat. (Anatomie), 24.6.04
- Maar, Klaus, Schadowstraße 65, 40212 Düsseldorf
Dr. med., habil. (Urologie), 15.11.79
- Mahotka, Csaba, Institut für Pathologie
Dr. rer. nat. (Molekulare Medizin), 2.3.06
- Meckenstock, Gerald, St. Josef Hospital Gelsenkirchen, Rudolf-Bertram-Platz,
45899 Gelsenkirchen
Dr. med. (Innere Medizin), 22.10.98
- Meißner, Thomas, Klinik für Allgemeine Pädiatrie
Dr. med. (Kinderheilkunde), 21.7.05
- Messing-Jünger, Martina, Pädiatrische Neurologie,
Dr. med. (Neurochirurgie), 26.6.03
- Methner, Axel, Neurologische Klinik
Dr. med. (Neurologie), 17.11.05
- Michel, Günter, Philippstr. 12a, 48149 Münster
Dr. rer. nat. (Molekulare Medizin), 17.12.98
- Mikecz von, Anna, Institut für umweltmedizinische Forschung
Priv.-Doz., Dr. rer. nat. (Math.-Nat. Fakultät der HHU)
- Miller, Stefan, Knappschafts-Krankenhaus „Bergmannsheil“, Scherner Weg 4,
45894 Gelsenkirchen-Buer
Dr. med. (Urologie), 13.06.91
- Molzahn, E., Evgl. Krankenhaus, 67098 Bad Dürkheim
Dr. med. (Chirurgie), 16.05.91
- Motherby, Helma, Gemeinschaftspraxis für Pathologie, Ginnheimer Landstraße 94,
60483 Frankfurt
Dr. med. (Allgemeine und Spezielle Pathologie), 02.12.99
- Müllenheim, Jost, New Married Accomodation South Tyneside District Hospital,
NE34 OPL, Great Britain
Dr. med. (Anästhesie), 30.10.03
- Müller, Kristina, St. Mauritius Therapieklinik, Strümper Str. 111, 40670 Meerbusch
Dr. med. (Pädiatrie) 04.02.93
- Müller, Ludwig, Senator für Arbeit, Gesundheit, Jugend und Soziales, Ref. 34
Bahnhofsstr. 29, 28195 Bremen
Dr. rer. nat., Dipl.-Biol. (Biochemische Toxikologie), 17.05.90

- Müller, Wolfram, Am Fuchsengraben 3, 82319 Starnberg
Dr. med. (Pathologie), 13.04.00
- Netz, Johannes, Die REHA im AHG Gesundheitszentrum, Helmholtzstr. 17,
40215 Düsseldorf
Dr. med. (Neurologie), 18.12.97
- Neuen-Jacob, Eva, Institut für Neuropathologie
Dr. med. (Neuropathologie), 26.10.95
- Nikolaus, Susanne, Nuklearmedizinische Klinik
Dr. rer. nat. (Theoretische Nuklearmedizin), 21.06.06
- Nürnberger, Martin Wenzel, Klinik für Knochenmarktransplantation, Abt. Pädiatrie,
55743 Idar-Oberstein
Dr. med. (Kinderheilkunde), 12.12.96
- Oette, Mark, Krankenhaus der Augustinerinnen, Jakobstraße 27–31, 50678 Köln
Dr. med. (Innere Medizin), 20.12.07
- Ostendorf, Benedikt Clemens, Klinik für Endokrinologie, Diabetologie und
Rheumatologie
Dr. med. (Innere Medizin), 31.05.07
- Pape, Hildegard, Klinik und Poliklinik für Strahlentherapie und Radiol. Onkologie
Dr. med. (Strahlentherapie u. Radiol. Onkologie), 18.04.02
- Peerenboom, Hermann, Stadt Krankenhaus Soest, Innere Abt.,
Senator-Schwartz-Ring 8, 59494 Soest
Dr. med., habil. (Innere Medizin), 11.06.81 (i.R.)
- Petzold, Thomas, St. Michael Krankenhaus, 66333 Völklingen
Dr. med. (Chirurgie), 12.12.02
- Perings, Christian, Ruhr-Universität Bochum, Marienhospital,
Höltkesring 20, 46225 Herne
Dr. med. (Innere Medizin), 23.10.97
- Pfeiffer, Thomas, Klinik für Gefäßchirurgie, Hegau-Bodensee-Hochrhein-Kliniken,
Virchowstraße 10, 78224 Singen, 21.04.05
Dr. med. (Chirurgie)
- Picker, Olaf, Klinik für Anästheriologie
Dr. med. (Anästhesie), 29.4.04
- Poll, Ludger Wilhelm, Institut für Diagnostische Radiologie, 47041 Duisburg
Dr. med. (Diagnostische Radiologie), 22.5.03
- Preckel, Benedikt, Burscheider Str. 47, 40591 Düsseldorf
Dr. med. (Anästhesiologie), 14.2.02
- Preis, Sabine, Klinik Allgemeine Pädiatrie
Dr. med. (Kinderheilkunde), 13.7.00
- Prior, Reinhard, Moerser Straße, 40667 Meerbusch
Dr. med. (J), (Neurologie), 28.10.99
- Punzel, Michael, Institut für Transplantationsdiagnostik und Zelltherapeutika,
Dr. med. (Innere Medizin), 24.6.04
- Purrmann, Jochen, Klosterstr. 2c, 47441 Moers
Dr. med. (Innere Medizin), 25.1.90
- Rademacher, Jörg, Klinik und Poliklinik für Psychiatrie und Psychotherapie
Dr. med. (Neurologie), 7.11.2002
- Raffel, Andreas, Klinik für Allgemein-, Viszeral- und Kinderchirurgie
Dr. med. (Chirurgie), 17.1.08

- Rauch , Bernhard, Institut für Pharmakologie und Klinische Pharmakologie
Dr. med. (Pharmakologie und Toxikologie), 30.10.08
- Reichmann , Gabriele, Institut für Med. Mikrobiologie
Dr. rer. nat. (Immunologie), 23.5.02
- Reifenberger , Julia, Hautklinik
Dr. med. (Dermatologie und Venerologie), 16.12.04
- Reiher, Lutz, Oberwaldklinik Grebenhain, 36355 Grebenhain
Dr. med. (Chirurgie), 7.11.02
- Reimold, Ekkehard Werner
Dr. med. (Kinderheilkunde), 15.1.63 (i.R.)
- Rein, Daniel, Frauenklinik
Dr. med. (Frauenheilkunde und Geburtshilfe), 21.12.06
- Reinecke, Petra Marina, Institut für Pathologie
Dr. med. (Pathologie), 21.07.05
- Reinehr, Roland, Klinik für Gastroenterologie, Hepatologie und Infektiologie
Dr. med. (Molekulare Medizin), 4.5.06
- Reister, Gerhard, Wilhelmshöhe 1, 75385 Bad Teinauen
Dr. med. (Psychosom. Medizin und Psychotherapie), 8.7.93
- Reuter, Stephan, Klinik für Gastroenterologie, Hepatologie und Infektiologie
Dr. med. (Innere Medizin), 23.11.2004
- Richter, Bernd, Klinik für Endokrinologie, Diabetologie und Rheumatologie,
Dott. Univ. Pisa (Klin. Epidemiologie), 27.5.04
- Richter, Joachim, Klinik für Gastroenterologie, Hepatologie und Infektiologie
Dr. med. (Innere Medizin), 22.1.04
- Röhrdanz, Elke, Bundesinstitut für Arzneimittel, Bonn
Dr. rer. nat. (Toxikologie), 30.10.03
- Röhrborn , Ansgar, Chirurgische Klinik, St. Marien Hospital Hamm,
Nassauer Str. 13-19, 59065 Hamm
Dr. med. (Chirurgie), 14.2.02
- Rothe , Helga, Wella AG, Berliner Str. 65, 64274 Darmstadt
Dr. rer. nat. (Immunologie und Zellbiologie), 18.6.98
- Sabel, Michael, Neurochirurgische Klinik
Dr. med. (Neurochirurgie), 17.5.01
- Saleh, Andreas, Institut für Diagnostische Radiologie
Dr. med., 12.5.05
- Schädel-Höpfner, Michael, Klinik für Unfall- und Handchirurgie
Dr. med. (Chirurgie), 18.10.07
- Schäfer, Karl-Ludwig, Institut für Pathologie
Dr. rer. nat. (Molekulare Medizin), 28.10.04
- Schannwell, Christiana, Med. Klinik und Poliklinik
Dr. med. dent. Dr. med. (Innere Medizin), 27.11.03
- Scherer, Axel Jens, Institut für Diagnostische Radiologie
Dr. med. (Diagnostische Radiologie), 17.10.02
- Schilcher, Rudolf, Klinik für Strahlentherapie, Radio-Onkologie und Nuklearmed.,
Klinikum Wuppertal-Barmen, Heussnerstraße, 42283 Wuppertal
Dr. med. (Strahlentherapie), 3. 2. 1994
- Schins, Roel, Institut für umweltmedizinische Forschung
Dr. rer. nat.

- Schlott, Nanette C., Deutsches Diabetes-Zentrum (DDZ) an der HHU Düsseldorf,
Auf'm Hennekamp 65, 40225 Düsseldorf, 12.5.05
- Schmalbruch, Henning, Neurophysiol. Institut Kopenhagen
Dr. med. (Elektromikroskopische Zytologie), 12.11.70 (i.R.)
- Schmitz, Ingo, Institut für Med. Mikrobiologie und Krankenhaushygiene
Dr. rer. nat. (Molekulare Medizin), 2.3.06
- Schmitz, Norbert, Klinik für Psychosomatische Medizin und Psychotherapie
Dr. rer. nat. (Biometrie), 18.4.02
- Schmuck, Gabriele, Bayer AG Wuppertal, Forschungszentrum, Postfach 101709,
42096 Wuppertal
Dipl. Biol. Dr. rer. nat. (Toxikologie), 18.12.03
- Schnabel, Thomas, Chefarzt Klinik für Strahlentherapie und Nuklearmedizin
des Klinikums Ludwigshafen, Bremsenstr. 79, 67063 Ludwigshafen
Dr. med. (Strahlentherapie und Radiologische Onkologie), 4.7.96
- Schneider, Dominik, T., Klinik für Kinder- und Jugendmedizin am Klinikum Dortmund
Dr. med. (Kinderheilkunde), 30.4.03
- Schoebel, Frank-Chris, MBA, Düsseldorf 16, 40670 Meerbusch
Dr. med. (Innere Medizin), 18.12.08
- Schön, Michael, Universität Magdeburg, Hautklinik, Leipziger Str. 44,
39120 Magdeburg
Dr. med. (Dermatologie und Venerologie), 13.1.00
- Schormann, Thorsten, Institut für Neuroanatomie
Dr. rer. nat. (Medizinische Physik), 17.12.98
- Schröder, Peter, Institut für umweltmedizinische Forschung
Dr. rer. nat.
- Schröter, Michael, Neurologische Klinik
Dr. med. (Neurologie), 27.11.03
- Schuijer, F. J., Medianklinik, Kastanienallee 1, 18334 Bad Sülze
Dr. med. (Psychiatrie), 21.6.90
- Schulte, Klaus-Martin, Kahrstr. 82, 41372 Niederkrüchten-Brempt
Dr. med. (Chirurgie), 17.5.01
- Schulte am Esch, Jan, Klinik für Allgemein- und Viszeralchirurgie
Dr. med. (Chirurgie), 27.1.05
- Schulze-Röbbbeck, Roland, Institut für Med. Mikrobiologie und Krankenhaushygiene
Dr. med. (Hygiene), 17.12.98
- Schürer, Nanna, Judenbühlweg 28, 97082 Würzburg
Dr. med. (Dermatologie und Venerologie), 29.6.95
- Schwahn, Bernd, Royal Hospital for Sick Children, 7th floor
(Kinderklinik)
- Schwarte, Lothar, Klinik für Anästhesiologie
Dr. med. (Anästhesiologie), 2.11.06
- Schwarz, Frank, Poliklinik für Zahnärztliche Chirurgie und Aufnahme,
16.06.05
- Sergeeva, Olga, Institut für Neuro- und Sinnesphysiologie
Dr. rer. nat. (RUS) (Neurophysiologie), 16.12.04
- Seißler, Jochen, Deutsche Diabetes-Klinik im Deutschen Diabetes-
Forschungsinstitut, Klinische Abteilung, München
Dr. med. (Innere Medizin), 13.1.00

- Sorg, Rüdiger, Institut für Transplantationsdiagnostik und Zelltherapeutika
Dr. rer. nat. (Immunologie), 16.12.04
- Specker, Christof, Klinikum Essen-Süd, Kath. Krankenhaus St. Josef,
45239 Essen-Werden
Dr. med. (Innere Medizin), 21.1.98
- Steinbener, Holger, Institut für Biochemie und Molekularbiologie I
Dr. rer. nat. (Biochemie und Molekularbiologie), 14.07.08
- Stephan, Volker, Klinik für Kinder- und Jugendmedizin, St. Josef Hospital Bochum
Dr. med. (Kinderheilkunde), 20.11.97
- Stühmeier, Klaus- Dieter, St. Marienhospital Buer GmbH, 45894 Gelsenkirchen
Dr. med. (Anästhesiologie), 15.1.98
- Sunderdiek, Ulrich, Katholische Kliniken Emscher-Lippe, St. Barbara Hospital
Gladbeck, Abteilung für Radiologie, Barbarastr. 1, 45964 Gladbeck
Dr. med. (Chirurgie), 7.11.02
- Supprian, Tillmann, Rheinische Klinik Düsseldorf
Dr. med. (Psychiatrie und Psychotherapie), 2.11.06
- Suscheck, Christoph, Institut für Biochemie und Molekularbiologie II
Dipl.-Biol. Dr. rer. nat. (Zellbiologie), 11.7.02
- Szabó, Zsolt, Bahnstraße 40a, 40822 Mettmann
Dr. med. (Nuklearmedizin), 28.1.88
- Topp, Stefan, Klinik für Allgemein-, Viszeral- und Kinderchirurgie
Dr. med. (Chirurgie), 31.5.07
- Turowski, Bernd
Dr. (Neuroradiologie)
- Tutschek, Boris, Bustellstraße 6, 80638 München,
Dr. med. (Frauenheilkunde und Geburtshilfe), 26.6.03
- Unfried, Klaus, Institut für umweltmedizinische Forschung
Dr. rer. nat.
- Vogt, Martin, Medizinische Klinik I, Klinikum Fürth, Jakob Helene Str. 1,
90766 Fürth
Dr. med. (Innere Medizin), 8.12.94
- Voiculescu, Adina, Klinik für Nephrologie
Dr. med. (Innere Medizin), 12.5.05
- Wätjen, Wim, Institut für Toxikologie
Dr. rer. nat. (Toxikologie), 01.6.06
- Wagenmann, Martin, HNO-Klinik
Dr. med. (Hals-Nasen-Ohrenheilkunde), 16.1.03
- Warskulat, Ulrich, Adolf-Klarenbach-Straße 25, 40589 Düsseldorf
Dr. rer. nat. (Molekulare Medizin), 10.01.02
- Weis-Müller, Barbara, Klinik für Gefäßchirurgie und Nierentransplantation,
Universitätsklinikum Düsseldorf, Moorenstraße 5, 40225 Düsseldorf
Dr., 24.06.04
- Werner, Andreas, Orthopädische Klinik, Fleetinsel, Hamburg
Dr. med. (Orthopädie), 24.07.03
- Werners, Paul Heinz, Schorlemer Str. 68, 40547 Düsseldorf
Dr. med., habil. (Geburtshilfe und Frauenheilkunde), 23.04.70

- Wessalowski, Rüdiger, Klinik für pädiatrische Hämatologie und Onkologie
Dr. med. (Kinderheilkunde), 15.06.00
- Westhoff, Bettina, Orthopädische Klinik
Dr. med. (Orthopädie), 15.12.05
- Witte, Jürgen, Klinik für Allgemein- und Viszeralchirurgie
Dr. med. (Chirurgie), 22.01.04
- Witzel, Klaus, Orsoyer Str. 74, 40474 Düsseldorf
Dr. med. (Kinderheilkunde), 24.11.71 (i.R.)
- Wöller, Wolfgang, Rhein-Klinik, Luisenstr. 3, 53604 Bad Honnef
Dr. med. (Psychosomatische Medizin und Psychotherapie), 27.04.95
- Zahner, Johannes, Medical Director, Abbot GmbH & Co. KG, Max-Planck-Ring 2,
65205 Wiesbaden
Dr. med. (Innere Medizin), 15.01.98
- Zamboglou, N., Städt. Kliniken Offenbach, Starkenbusring 66, 63069 Offenbach
Dr. rer. nat., Dr. med. (Strahlentherapie und Rad. Onkologie), 18.10.90
- Zielasek, Jürgen, Klinik und Poliklinik für Psychiatrie und Psychotherapie
Dr. med. (Neurologie), 17.11.05
- Zotz, Rainer, Praxis für Hämostaseologie und Transfusionsmedizin,
Immermannstraße 65a, 40210 Düsseldorf
Dr. med. (Transfusionsmedizin und Hämostaseologie), 25.11.04

h) Akademische Direktorinnen und Direktoren, Oberrätinnen und Oberräte, Rätinnen und Räte:

- Gramsch-Zabel, Hildegard, Freiherr-vom-Stein-Straße 25, 40595 Düsseldorf
Akad. Direktorin, Dr. med. (Innere Medizin), 6. 11. 85
- Hafner, Dieter, Institut für Pharmakologie
Akad. Oberrat, Dr. rer. nat., Dipl.-Math., 24. 5. 95
- Herdmann, Jörg, Neurochirurgische Klinik, Akad. Oberrat
Priv.-Doz. Dr. med., 31. 8. 00
Akad. Oberrat, Dr. med., 21. 6. 93
- Huckenbeck, W., Institut für Rechtsmedizin
Priv.-Doz. Dr. med., Akad. Oberrat, 1. 9. 1994
- Hugger, Alfons, Poliklinik für zahnärztl. Prothetik
Dr. med. dent., Akad. Rat z.A. (Zahn-Mund-Kieferheilkunde), 4.9.2001
- Kolb-Bachofen, Victoria, Immunbiologische Forschungsgruppe der Hautklinik im
BMFZ
Akad. Oberrätin, Prof. Dr. rer. nat. (Zellbiologie), Nov. 01
- Menzel, Helmut, Kappeler Straße 42, 40597 Düsseldorf
Akad. Oberrat, Dr. rer. nat. (Toxikologie), 1972
- Nessler, Lore, Rethelstraße 111, 40237 Düsseldorf
Akad. Oberrätin, Dr. med. (Kinderheilkunde), 15. 10. 72
- Pape, Hildegard, Zentrum für Radiologie,
Priv.-Doz. Akad. Direktorin, 26. 6. 95
- Reinecke, Petra Marina, Institut für Pathologie
Priv.-Doz. Dr. med. (Pathologie), Akad. Oberrätin, 11. 1. 02
- Sprock, Ingeborg, Niederkasseler Kirchweg 122, 40547 Düsseldorf
Akad. Oberrätin, Dr. med. (Kinderklinik), 31. 8. 78

i) Lehrbeauftragte:

- Asssueur, J. Genovevastr. 24, 51065 Köln
Dr. med. (Neuroanatomie)
- Bannach, Burkhardt, Klinik und Poliklinik für Strahlentherapie und Radiologische
Onkologie, F. 81-1 89 95
Dipl.-Phys. (Medizinische Physik)
- Bachner, H. H., St. Martinus-Krankenhaus, Gladbacher Str., 40219 Düsseldorf
(Allgemeinmedizin)
- Beer, André M., Park-Klinik Bad Kissingen, 97688 Bad Kissingen
Dr. med. (Gynäkol. Balneologie)
- Baugut, Gunnar, Hasselstraße 26a, 41564 Kaarst
Dr. med. (Krankenhauswesen)
- Boekels, Sebastian
Dr. med. (Allgemeinmedizin)
- Buszello, H.P.
PD Dr. med. (Allgemeinmedizin)
- Delbrück, Prof. Dr. med.
Chefarzt der Klinik Bergisch Land, Im Saalscheid 5, 42369 Wuppertal
- Dost, Axel, Johanniter Straße 60, 46325 Borken
Dr. med. (Allgemeinmedizin)
- Durwen, Herbert
PD Dr. med. (Allgemeinmedizin)
- Elies, Michael, Erlenweg 21, 61279 Laubach
Dr. med. (Homöopathie und Naturheilverfahren)
- Evans, Robert, Medical Englisch
- Grafenberger, P., Hülser Markt 10, 47839 Krefeld
Dr. med. (Allgemeinmedizin)
- Gummersbach, Elisabeth, Düsseldorfer Landstr. 328, 47259 Duisburg
Dr. med. (Allgemeinmedizin)
- Günther, Peter K. G., Am Strasserfeld 36, 40627 Düsseldorf
Dipl.-Math., M. A. (Qualitative Datenanalysen mit EDV-Anwendungen)
- Hager, Christoph, Am Kölner Weg 1a, 50765 Köln
Dr. med. (Allgemeinmedizin), 2001
- Hein, A., Mühlenstr. 41, 47661 Issum
Dr. med. (Allgemeinmedizin)
- Hemming, B., Richard-Wagner-Str. 51, 47057 Duisburg
Dr. (Allgemeinmedizin)
- Horlemann, J., Op de Quell 20, 47625 Kevelaer-Wetten
Dr. med. (Allgemeinmedizin)
- Hermesen, D., Med. Zentralinstitut für Klinische Chemie und Laboratoriumsdiagnostik
Dr. med.
- Höltmann, Bernd
Dr. med. (Allgemeinmedizin)
- Istas, Hermann, Akademie für öffentliches Gesundheitswesen, Kanzlerstraße 4,
40472 Düsseldorf
Dr. med. (Public Health)
- Jennissen, H. J., Machabäerstr. 19, 50668 Köln
Dr. med. (Neuroanatomie)
- Jobst, Dietmar
Dr. med. (Allgemeinmedizin)

- Jörgenshaus, Werner, Dorfstraße 5-7, 41366 Schwalmtal
Dr. med. (Allgemeinmedizin)
- Kastka, Joachim, F. 311-2607
Dr., Dipl.-Psych. (Med. Psychologie)
- Leach, Deborah Ann, Medical English
- Lobscheid, B., Kirchplatz 1, 40670 Meerbusch
Dr. med. (Allgemeinmedizin)
- Marzi, Christiane, Mittelstr. 65, 50189 Elsdorf
Dr. med. (Allgemeinmedizin)
- Müller, Ulrich, Psychiatrische Klinik der Universität Düsseldorf,
Bergische Landstraße 2, 40629 Düsseldorf
Dipl.-Sozialwirt (Seminar-Methoden der Epidemiologie und Ökologie
in der Psychiatrie – Seminar Ethno-Psychiatrie –
Versorgung psychisch Kranker in Entwicklungsländern)
- Müller, Wolfgang, Leiter der Akademie für öffentliches Gesundheitswesen,
Abt. Umwelt- und Gesundheitsschutz, Kanzlerstraße 4, 40472 Düsseldorf
Dr. med. (Public Health)
- Renkes-Hegendörfer, Ute, Vor dem Tore 1, 47279 Duisburg
Dr. med. (Allgemeinmedizin)
- Rentsch, Dipl. Psych. Daniela, (Psychosomatische Medizin und Psychotherapie),
Saarstr. 16, 50677 Köln
- Retzer, H., Vinkrather Str. 18, 47929 Grefrath
(Allgemeinmedizin)
- Reyer, Ulrich, Richter am OLG Düsseldorf, Scheiblerstraße 73, 47800 Krefeld
(Frauenheilkunde)
- Richter-Polynice, Birgit, Gerresheimer Landstr. 74, 40627 Düsseldorf
Dr. med. (Allgemeinmedizin)
- Schmid-Lamarque, V., Reisholzer Str. 35, 40231 Düsseldorf
(Allgemeinmedizin)
- Schneitler, H., Gesundheitsamt Düsseldorf, Kölner Str. 180, 40227 Düsseldorf
Prof. Dr. med. (Allgemeinmedizin)
- Schreiter von, W., Preußenstr. 103, 41464 Neuss
Dr. med. (Allgemeinmedizin)
- Schumacher, A., Hügelstraße 16, 40589 Düsseldorf
Dr. med. (Allgemeinmedizin)
- Simiantonakis, Ioannis, Klinik und Poliklinik für Strahlentherapie und Radiologische
Onkologie, F. 81-1 84 04
Dr. rer. nat. (Medizinische Physik)
- Sies, C., Wehler Dorfstr. 32a, 41470 Neuss
Frau Dr. med. (Psychosom. Medizin und Psychotherapie)
- Sohn, Wolfgang, Dorfstr. 5-7, 41366 Schwalmtal
Dr. med. (Allgemeinmedizin)
- Steiner, G., Kasterstr. 54, 41468 Neuss-Grimmlinghausen
Dr. Dr. med. (Allgemeinmedizin)
- Stojanka, U.
(Kurs der Makroskopischen Anatomie)
- Strauß, W., Psychiatrische Klinik der Universität, Bergische Landstraße 2,
40629 Düsseldorf
Dipl. Psych. (Kognitive Verhaltenstherapie; Autogenes Training für Anfänger und
Fortgeschrittene)

Stüttgen , Thomas, Psychiatrische Universitätsklinik Düsseldorf,
Bergische Landstraße 2, 40629 Düsseldorf
Dr. med. (Forensische Psychiatrie und Psychologie)
Unkelbach, R., Erftrstr. 7-9, 40219 Düsseldorf
Dr. med. (Allgemeinmedizin)
Wettke, Jürgen, McKinsey u. Comp. Inc., Düsseldorf
Dr. med.
Wochnik, G. Issumer Str. 112, 47661 Issum
Dr. med. (Allgemeinmedizin)

j) Lehrbeauftragte für das Praktische Jahr

**Hospital zum Hl. Geist, Von-Broichhausen-Allee 1, 47906 Kempen,
Tel. (02152) 1421**

PJ.-Beauftragter: Prof. Dr. Alfred G. Kaschner (Chirurgie)
Wilkins, Dr. med. Hajo (Gynäkologie)
Wirth, Dr. med. Bruno (Urologie)
Stahnke, Dr. med. Martin, M. Sc. (Anästhesie)
Faßbender, PD Dr. Walter J. (Innere Medizin)

**Helios Klinikum Krefeld, Lutherplatz 40, 47805 Krefeld,
Tel. (02151) 32-0**

PJ.-Beauftragter: Prof. Dr. med. Roland Besser (Neurologie)
Klues, Prof. Dr. med. Heinrich G. (Innere Medizin I)
Kraft, Priv. Doz Dr. med. Clayton (Orthopädie, Unfallchirurgie)
Vereet, Prof. Dr. med. Patrick-Robert (Viszeralchirurgie)
Becker, Dr. med. Michael R. (Kinderchirurgie)
Berendes, Prof. Dr. med. Elmar (Anästhesie)
Knorr, Prof. Dr. med. Marcus (Augenheilkunde)
Wassilew, Prof. Dr. med. Sawko (Dermatologie)
Friedrich, Prof. Dr. med. Michael (Frauenheilkunde)
Leuwer, Prof. Dr. med. Rudolf (HNO)
Niehues, Prof. Dr. med. Tim (Kinder- und Jugendmedizin)
Friedrich, Priv. Doz. Dr. med. Martin (Urologie)

**Evangelisches und Johanniter Klinikum Duisburg/Dinslaken/Oberhausen
gGmbH, Fahrner Straße 135, 47169 Duisburg**

PJ.-Beauftragter: Prof. Dr. med. Michael Ulrich Schneider (Innere Medizin)
Bongardt, Dr. med. (Psychiatrie und Psychotherapie)
Fichtner, Dr. med. (Urologie)
Grehl, Priv.-Doz., Dr. med. (Neurologie)
Hansen, Prof., Dr. med. (Chirurgie)
Hutschenreiter, Prof., Dr. med. (Urologie)
Neuerburg, Prof. Dr. med. (Radiologie)
Laiet-Groeneveld, Prof. Dr. (Innere Medizin)
Schäfers, Dr. med. (Nephrologie)
Scherer, Prof. Dr. med. (Anästhesie)
Schöls, Prof. Dr. med. (Kardiologie)
Sohnius, Dr. med. (Augenheilkunde)
Tomalla, Dr. med. (Augenheilkunde)
Zimmermann, Prof. Dr. med. (Neurochirurgie)

**Marienhospital, Rochusstraße 2, 40479 Düsseldorf,
Tel. (0211) 4400-0**

PJ.-Beauftragter: Prof. Dr. Stefan Diederich (Radiologie)
Dauer, Dr. med. (Unfallchirurgie)
Diemer, Prof. Dr. med. (Gynäkologie)
Hartmann, Prof. Dr. med (Strahlentherapie)
Hörnchen, Prof. Dr. med. (Anästhesie)

Klabe, Dr. med. (Augenheilkunde)
Lüthen, Prof. Dr. med. (Innere Medizin)
Töns, Prof. Dr. med. (Chirurgie)
Schütte, Prof. Dr. med. (Onkologie und Hämatologie)
Weidenfeld, Dr. med. (Urologie)

**Kliniken St. Antonius gem. GmbH, Carnaper Straße 55, 42283 Wuppertal,
Tel. (0202) 299-0**

PJ.-Beauftragter: Prof. Dr. med. Kurt Rasche (Innere Medizin)
Goerg, Priv.-Doz. Dr. med. (Innere Medizin)
Rasche, Prof. Dr. med. (Innere Medizin)
Sandmann, Dr. med. (Innere Medizin)
Füsgen, Prof. Dr. med. (Innere Medizin)
Welz-Barth, Prof. Dr. med. (Innere Medizin)
Damanakis, Dr. med. (Chirurgie)
Prohm, Prof. Dr. med. (Chirurgie)
Falbrede, Dr. med. (Gynäkologie)
Hesseling, Dr. med. (Gynäkologie)
Hohenhorst, Dr. med. (HNO)
Rudlof, Dr. med. (Anästhesie)
OA Dr. van der Hout (Unfallchirurgie)
OÅ Dr. Basting (Radiologie)

**Städtische Kliniken Neuss, Lukaskrankenhaus GmbH
Preußenstraße 84, 41464 Neuss, Tel. (02131) 880-0**

PJ.-Beauftragter: Prof. Dr. med. Hans Georg Schnürch (Frauenheilkunde)
Heintges, Priv.-Doz. Dr. med. (Innere Medizin)
Merx, Prof. Dr. med. (Innere Medizin)
Grauthoff, Dr. med. (Radiotherapie)
Hermichen, Dr. med. (Unfallchirurgie)
Breulmann, Dr. med. (Anästhesie)
Köster, Prof. Dr. med. (Radiologie)
Schultz-Coulon, Prof. Dr. med. (HNO)
Tschahargane, Prof. Dr. med. (Pathologie)
Goretzki, Prof. Dr. med. (Viszeral- und Thoraxchirurgie)
Otto, Dr. med. (Urologie)

Sana-Kliniken

Krankenhaus Benrath, 40593 Düsseldorf, Urdenbacher Allee 83, Tel. 99701

Krankenhaus Gerresheim, 40625 Düsseldorf, Gräulingerstraße 120, Tel. 28001
PJ.-Beauftragter, Prof. Dr. med. F. Christ (Radiologie) - Krankenhaus Gerresheim -
Roesgen, Priv.-Doz. Dr. med. (Chirurgie) - Benrath -
Karbowski, Brigitta, Priv.-Doz. Dr. med. (Frauenheilkunde) - Benrath -
Pfeifer, Prof. Dr. med. (Anästhesie) - Gerresheim -
Von Haefen, Frau Prof. Dr. med. (Anästhesie) - Benrath -

St. Johannes-Hospital, An der Abtei 7–11, 47166 Duisburg, Tel. 0203/546-0

P.J.-Beauftragter: Prof. Dr. med. Dierk S. Mosny (Frauenheilkunde und Geburtshilfe)

Neumann, Prof., Dr. med. (Innere Medizin)

Aul, Prof. Dr. med. (Innere Medizin)

Von der Ohe, Priv.-Doz. Dr. med. (Innere Medizin)

Kasperk, Prof. Dr. med. (Chirurgie)

Hahn, Dr. med. (Chirurgie-Unfallchirurgie)

Klenk, Dr. med. (Chirurgie-Gefäßchirurgie)

von Bormann, Prof. Dr. med. (Anästhesie)

Kunze, Dr. med. (Dermatologie)

Starker, Prof. Dr. med. (Orthopädie)

Seiffert, Dr. med. (Pädiatrie)

Krebs, Dr. Dr. med. (Psychiatrie)

**Evangelisches Krankenhaus, Wertgasse 30, 45468 Mülheim/Ruhr,
Tel. (0208) 3091**

P.J.-Beauftragter: Prof. Dr. med. Heino v. Matthiessen (Gynäkologie)

Balzer, Prof. Dr. med. (Chirurgie)

Freise, Prof. Dr. med. (Innere Medizin)

Kötter, Dr. med. (Innere Medizin)

Gassel, Prof. Dr. med. (Chirurgie)

Izbicki, Dr. med. (Chirurgie)

Stuschke, M., Prof. Dr. med. (Radioonkologie und Strahlentherapie)

Seibel, Prof. Dr. med. (Radiologie)

Vettermann, Prof. Dr. med. (Anästhesiologie)

Lösche, Dr. med. (Augenheilkunde)

**Evangelisches Krankenhaus Bethesda-Johanniter zu Duisburg gem. GmbH,
Heerstraße 219, 47053 Duisburg, Tel. (0203) 60081**

P.J.-Beauftragter: Prof. Dr. med. Simon (Chirurgie)

Pfohl, Priv.-Doz. Dr. med. (Innere Medizin)

Stier, Dr. med. (Innere Medizin)

Maurer, Dr. med. (Innere Medizin)

Assenmacher, Dr. med. (Chirurgie)

Meyer, Prof. Dr. med. (Anästhesie)

Neuhaus, W., Prof. Dr. med. (Frauenheilkunde)

Schrappé, G., Fr. Dr. med. (Frauenheilkunde)

Gerharz, C. D., Prof. Dr. med. (Pathologie)

Knop, Prof., Dr. med. (Nuklearmedizin)

Kumm, D., Dr. med. (Orthopädie)

Biggemann, Dr. med. (Radiologie)

Schneider, Dr. med. (Strahlentherapie)

Vorstand des Universitätsklinikums Düsseldorf

Vorsitzender: Prof. Dr. Wolfgang H.-M. Raab, Vorstandsvorsitzender,
Ärztlicher Direktor,
Prof. Dr. E. Gabbert, Stellvertretender Ärztlicher Direktor (beratend),
Prof. Dr. Joachim Windolf, Dekan der Medizinischen Fakultät,
Ines Manegold, komm. Kaufmännische Direktorin
I. Schwarz, Pflegedirektion

Ärztlicher Direktor:

Prof. Dr. Wolfgang H.-M. Raab
Referentin: Frau Wortmann, F. 81-1 97 17
E-Mail: wortmann@med.uni-duesseldorf.de
Sekretariat: Frau Meyndt, F. 81-17917, Fax 81-1 97 18
E-Mail: Heike.Meyndt@med.uni-duesseldorf.de

Stellvertretender Ärztlicher Direktor:

Prof. Dr. Helmut Erich Gabbert
Sekretariat: Frau Pack, F. 81-1 83 39, Fax 81.1 83 53
E-Mail: gabbert@med.uni-duesseldorf.de

Dekan der Medizinischen Fakultät:

Prof. Dr. Joachim Windolf
Assistentin: Petra Klein , F. 81-1 15 50
E-Mail: petra.klein@med.uni-duesseldorf.de
Sekretariat: Rosemarie Schmidt, F. 81-1 15 50, Fax 81-1 22 85
E-Mail: med.dekanat@uni-duesseldorf.de

Kaufmännische Direktorin:

Frau Ines Manegold
Referentin: Frau Melanie Waitz, F. 81-1 76 66
E-Mail: melanie.waitz@med.uni-duesseldorf.de
Sekretariat: Frau V. Simons , F. 81-1 71 01, Fax 81-1 91 00
E-Mail: vera.simons@med.uni-duesseldorf.de

Pflegedirektion:

Frau I. Schwarz
Sekretariat: Frau Herring, F. 81-1 71 07, Fax 81-1 93 40
E-Mail: herringch@med.uni-duesseldorf.de

Stabsstellen des Vorstandes:

Geschäftsstelle für den Vorstand und Aufsichtsrat

Frau Waitz, F. 81-1 76 66
E-Mail: melanie.waitz@med.uni-duesseldorf.de

Betriebsärztlicher Dienst

Leitende Betriebsärztin: Frau Christoph, F. 81-1 71 04, Fax 81-1 92 92
E-Mail: betriebsarzt@med.uni-duesseldorf.de

Marketing und Kommunikation

Herr Sommerhoff, F. 81-1 87 01, Fax 81-01 51 87 01
E-Mail: patric.sommerhoff@med.uni-duesseldorf.de

Qualitätsmanagement

Prof. Dr. Max Geraedts
E-Mail: geraedts@uni-duesseldorf.de

Unternehmensentwicklung

Simone Schmitt, F. 81-1 71 02
E-Mail: simone.schmitt@med.uni-duesseldorf.de

Gemeinsame Pressestelle des Universitätsklinikums und der Heinrich-Heine-Universität Düsseldorf

Frau Dopheide, F. 81-0 41 73, Fax 81-0 49 08
E-Mail: susanne.dopheide@med.uni-duesseldorf.de

Aufsichtsrat des Universitätsklinikums Düsseldorf

Dr. Sieghardt Rometsch
HSBC Trinkaus & Burkhardt KGaA Düsseldorf (Vorsitzender)
Vertreterin des Ministeriums für Innovation, Wissenschaft, Forschung
und Technologie NRW:
Ch. Hermann
Vertreter des Finanzministeriums NRW:
Dr. Günter Berg
Rektor der Heinrich-Heine-Universität Düsseldorf:
Univ.-Prof. Dr. Dr. Hans Michael Piper
Kanzler der Heinrich-Heine-Universität Düsseldorf:
Prof. Ulf Pallme König
Sachverständige aus dem Bereich der medizinischen Wissenschaft:
Prof. Dr. Claus Bartram (Universitätsklinikum Heidelberg)
Prof. Dr. Rolf Kreienberg (Universitätsklinikum Ulm)
Sachverständiger aus dem Bereich Wirtschaft:
Dr. h.c. Ulrich Hartmann (E.ON AG)
Vertreter der Hochschullehrer(innen):
Univ.-Prof. Dr. H.-P. Hartung
Vertreter des wissenschaftlichen Personals:
Prof. Dr. Bernd Korbmacher
Vertreter des nichtwissenschaftlichen Personals:
Martin Koerbel-Landwehr
komm. Gleichstellungsbeauftragte:
Maria Pohler (beratend)

Institute und Kliniken

(Zentrale wissenschaftliche Einrichtungen der Universität siehe Seite 100)

Tierversuchsanlage (Gebäude 22.22)

Geschäftsführende Direktorin: N. N.

Pforte, F. 81-14401 und 81-14414

Sekretariat: Petra Boldt, Barbara Theis, F. 81-1 440 2 und 14400,

Fax 81-1 44 03

Wiss. Ang.: PD Dr. Peter Beulen, TÄ Eva Engelhardt, F. 81-14433,

N. N., F. 81-1 4477, Dr. Bärbel Peter, F. 81-14482, Dr. Martin Sager, F. 81-1 44 60 und 1 44 64

Koordinierungszentrum für Klinische Studien (KKS), Geb. 12.46

www.uniklinik-duesseldorf.de/kks

Wissenschaftlicher Leiter: Prof. Dr. Christian Ohmann

Sekretariat: Ursula Willems, F. 81-19701, Fax 81-1 97 02

E-Mail: kksd@uni-duesseldorf.de

Wiss. Ang.: Henrike Kolbe

Drittmittel: Dr. Wolfgang Kuchinke, Dr. Joachim Wenk, Dr. Pablo Verde, Gerd Felder, Wolfram Groß, Stefan Sell

3

Zentrum für Anatomie und Hirnforschung (Gebäude 22.03)

Geschäftsf. Direktor: N.N.

Sekretariat für Angelegenheiten des Zentrums: Frau Häser, F. 81-1 26 15

Fax 81-12806

Institut für Anatomie I

Komm. geschäftsf. Direktor: Univ.-Prof. Dr. J. K. Mai

F 81-1 27 63, -15841, Fax -1 26 67

Sekretariat: Neriman Ilhan, F. 81-1 58 41

Univ.-Prof. N. N., Univ.-Prof. N. N.

Akad. Rat: Priv.-Doz. Dr. Thorsten Schormann, F. 81-12703

Wiss. Ang.: Dr. Beryl Schwarz-Herzke, F. 81-1 26 68

Dipl.-Biol. Thomas Voß (Drittmittel), F. 81-1 23 67

Dipl.-Biol. Jennifer Mag Wellen, F. 81-12639, N. N.

Institut für Anatomie II

Kommissarischer Geschäftsführender Direktor: Prof. Dr. Syed G. Haider,

F. 81-1 48 16

Stellvertretender Institutsleiter: N. N.

Sekretariat: Frau Passia, F. 81-12686, Frau Klehmet, F. 81-13274,

Fax 81-13220

Univ.-Prof. N. N.

Wiss. Ang.: Prof. Dr. Syed G. Haider, F. 81-14816, Dr. Harald Clahsen,

F. 81-12700, OA Dr. Matthias Hofer, F. 81-16338, Dipl.-Biol. Kerstin Morcinek,

F. 81-1 26 77, Belgin Önenköprülü, F. 81-1 26 78, Dr. rer. nat. Marcin Prokopiak,

F. 81-1 26 83, Dipl.-Biol. Gerhard Schwinger, F. 81-12719 und 12698,

Dr. Klaus Zanger, F. 81-12704

AG Medizindidaktik
Projektleiter: Dr. Matthias Hofer , F. 81-1 07 43, Fax 81-1 07 46
Sekretariat: Katja Sievers, Anja Wiechern, F. 81-1 50 77,
Fax 81-1 50 78

C. u. O. Vogt-Institut für Hirnforschung (Gebäude 22.03)

Geschäftsf. Direktor: Univ.-Prof. Dr. Karl Zilles, F. 81-12777, Fax 81-1 23 36

Sekretariat: Frau E. Sommerkorn, F. 81-1 15 55

Univ.-Prof. Dr. Gerd Rehkämper, F. 81-1 26 64

Hochschuldozenten: N.N.

Wiss. Ang.: Dr. Hans-Jürgen Bidmon, Dipl.-Biochem. Christina Herold,
Dr. Julia Mehlhorn, Dr. Evelyn Oermann, Dr. Axel Schleicher, Dr. Inga Tiemann
(Biologie/Psychologie; DFG), N. N.

Zentrum für Physiologie (Gebäude 22.03)

Geschäftsf. Direktor: Univ.-Prof. Dr. Helmut Haas

Institut für Herz- und Kreislaufphysiologie

Geschäftsf. Direktor: Univ.-Prof. Dr. Jürgen Schrader , F. 81-1 26 70
(Fax 81-1 26 72 / E-Mail: schrader@uni-duesseldorf.de)

Sekretariat: Petra Lüggert, F. 81-1 26 70 (petra.lueggert@uni-duesseldorf.de)

Univ.-Prof. Dr. Axel Gödecke , F. 81-1 26 75 (axel.goedecke@uni-duesseldorf.de)

em. Univ.-Prof. Dr. Volker Thämer

Wiss. Ang.: Prof. Dr. Ulrich Decking, F. 81-1 26 51 (decking@uni-duesseldorf.de),
Dr. Stefanie Gödecke , Dr. Sandra Burghoff, Dr. Sarah Möllendorf,
Dr. Michael Reinartz

Gastwissenschaftler/innen: Dr. Zhaoping Ding, Dr. Ulrich Flögel, Dr. Christoph
Jacoby, Dipl.-Biol. Sabine Hamer, Dr. Ursula Kessen, Dipl.-Biol. Annika Raupach,
Dipl.-Biol. Michael Romio, Annamaria Simon , M.Sc., Tobias Sühling, M.Sc., Dipl.-
Biol. Claudia Viethen

Institut für Neuro- und Sinnesphysiologie

Geschäftsf. Direktor: Univ.-Prof. Dr. Helmut Haas , F. 81-1 26 87 (Fax. 81-1 42 31)

Sekretariat: Frau Esin Ongun, F. 81-12687

Univ.-Prof. Dr. Kurt Gottmann, F. 81-15716

Akad. Oberrat: Prof. Dr. Sinclair Cleveland, F. 81-1 26 89

Wiss. Ang.: Dr. M. A. Pak, Dr. Michael Thewissen, Dr. O. Selbach,
PD Dr. O. Sergeeva, Dr. W. Fleischer

Gastwissenschaftler/innen:

Dr. A. Chepkova, Dr. E. Ianovskii, Dr. Adriana Stan, Dr. A. Andreyeva,
Dipl.-Biol. Kim Pielarski

Zentrum für Biochemie und Molekularbiologie

Geschäftsf. Direktor: N. N.

Institut für Biochemie und Molekularbiologie I (Gebäude 22.03, Ebene 02)

Homepage: <http://www.uniklinik-duesseldorf.de/biochemie-und-molekularbiologieeins>

Geschäftsführender Leiter: Univ.-Prof. Dr. Wilhelm Stahl, F. 81-1 27 11,
Fax 81-1 30 29, E-Mail: wilhelm.stahl@uni-duesseldorf.de

Koordination der Lehre: Prof. Dr. Peter Brenneisen, F. 81-1 27 15,
E-Mail: peterbrenneisen@web.de

Sekretariat: Frau Marlies Scholtes, F. 81-1 27 07, Fax 81-1 30 29
E-Mail: marlies.scholtes@uni-duesseldorf.de

Emeritus: Univ.-Prof. Dr. Dr. h.c. Helmut Sies, F. 81-1 59 56, Fax 81-1 59 80,
E-Mail: sies@uni-duesseldorf.de

Wiss. Mit.: Dr. Lirija Alili, F. 81-1 27 16, Dipl.-Biol. André Bartolome,
Dipl.-Biol. Tatjana Brossette, F. 81-1 28 36, Dr. Silke De Spirt, F. 81-1 27 09,
Prof. Dr. Sibylle Soboll, F. 81-1 28 34

Wissenschaftler (Drittmittel): Prof. Dr. Klaus-Dietrich Kröncke, F. 81-1 56 95,
Dipl.-Biol. Kaya Lutter, Dipl.-Biol. Bodo Speckmann, PD Dr. Holger Steinbrenner,
F. 81-1 27 20, Dipl.-Chem. Tanja Wagener, Dipl.-Biol. Maren Sack

IT-Netzwerkadministrator: Thomas Becher, F. 81-1 27 14

Institut für Biochemie und Molekularbiologie II (Gebäude 22.03, Ebene 03)

Komm. Geschäftsf. Direktor: PD Dr. Reza Ahmadian, F. 81-1 27 24

Stellvertretende Institutsleiterin: Dr. Antje Gohla

Sekretariat: N. N., F. 81-1 27 24

E-Mail: biochemie2@uni-duesseldorf.de

Emeritus: Univ.-Prof. Dr. med. Wolfgang Staib, F. 81-1 27 24

Wiss. Mit.: PD Dr. Reza Ahmadian, Dr. Ana Novakovic, (F. 81-1 13 05),
Dr. Roland Piekorz (F. 81-1 27 39), Dr. Aliaksei Shymanets

Dr. Jon Cirstea, Dipl.-Chem. Oleg Fedorchenko, Dipl.-Biol. M. Jaiswal,
Lebensmittelchem. Karinna Klement, Dr. Katja Kössmeier, Dipl.-Biol. Fabian
Kuck, Apothekerin Barbara Kurig, Dipl.-Biol. Katja Pexa, Dipl.-Biol. Herr Prajwal,
Dipl.-Biol. Stephan Schmidt, B.Sc. Mareike Schmitz, Dipl.-Biol. Leonid
Schneider

IT-Netzwerkadministration: Dipl.-Ing. Fereshteh Kamrani, F. 81-1 23 84

Zentrum für Medizinische Psychologie, Soziologie, Statistik und Allgemeinmedizin (Gebäude 22.02)

Geschäftsf. Direktor: Univ.-Prof. Dr. Heinz-Harald Abholz

Institut für Klinische Neurowissenschaften und Medizinische Psychologie (Gebäude 23.02)

Direktor: Univ.-Prof. Dr. Alfons Schnitzler

Emeritus: Univ.-Prof. Dr. Hans-Joachim Steingrüber

Sekretariat: Frau Erika Schrills, F. 81-1 30 56, Fax 81-1 30 15

Homepage: <http://www.uniklinik-duesseldorf.de/KlinNeurowiss>

Koordination der Lehre: Frau Dr. Bettina Pollok, F. 81-1 07 67

3

Wiss. Ang.: Dr. Katja Biermann-Ruben, F. 81-1 21 61, Dipl.-Psych. Maren Blicke, F. 81-1 33 19, Dipl.-Psych. Peggy Lüttich, MPH, F. 81-1 30 18, Dipl.-Psych. Elisabeth May, F. 81-1 90 31, Dipl.-Psych. Jennifer Paszek, F. 81-1 30 74, Dr. Bettina Pollok, F. 81-1 07 67

Drittmittel: Dipl.-Psych. Maren Blicke, Dr. Markus Butz, Dipl.-Psych. Saskia Elben, Dipl.-Biol. Stephanie Franzkowiak, Dipl.-Psych. Nina Kahlbrock, Dipl.-Psych. Ariane Keitel, Dipl.-Biol. Holger Krause, Dipl.-Psych. Vanessa Krause, Dr. Joachim Lange, Dr. Tolga Özkurt, Dipl.-Psych. Matthias Ringleb

Institut für Medizinische Soziologie (Gebäude 23.02)

Geschäftsf. Direktor: Univ.-Prof. Dr. Johannes Siegrist, F. 81-1 43 60
Sekretariat: Susanne Wrenger-Küfen, Barbara Schipper, F. 81-1 43 61,
Fax 81-1 23 90
E-Mail: siegrist@uni-duesseldorf.de
Homepage: <http://www.uni-duesseldorf.de/MedicalSociology/>
Wiss. Ang.: Dr. Nico Dragano, M. A., F. 81-1 49 14, Dr. Simone Weyers, M.A., F. 81-1 48 25, Dr. Morten Wahrendorf, M.Sc., F. 81-1 47 29, Dr. Natalia Wege, F. 81-1 56 77, Natalie Riedel, Dipl.-Ing., F. 81-1 44 92

Weiterbildungsstudiengang „Master of Science“ (Universitätsklinikum, Gebäude 14.82)

Studiengangsleiter und Fakultätsbeauftragter
Univ.-Prof. Dr. J. Siegrist, F. 81-1 43 60
Institut für Medizinische Soziologie (Gebäude 23.02, Ebene 03)
Stellv. Leitung: Univ.-Prof. Dr. G. Giani
Prüfungsbeauftragter: Univ.-Prof. Dr. H. Abholz
Stellv. Prüfungsbeauftragter: Univ.-Prof. Dr. M. Franz
Wissenschaftliche Koordination: Dipl. Päd. Judith Seemke, F. 81-1 97 77,
E-Mail: seemke@uni-duesseldorf.de
Sekretariat: Szilvia Jancso-Papoutsis, F. 81-19776, Fax 81-1 97 69,
E-Mail: public-health@uni-duesseldorf.de
Homepage: www.uni-duesseldorf.de/WWW/MedFak/PublicHealth
Lehrbeauftragte (interne Modulleiter): Univ.-Prof. Dr. G. Giani, PD Dr. J. Richter,
Prof. Dr. Dr. H.-J. Seelos; (externe Modulleiter): PD Dr. A. Icks,
Dipl.-Psych. B. Schiff, Prof. Dr. J. Gardemann, Dipl.-BW. T. Brandt,
Ministerialdirigent H. Voigtländer, Prof. Dr. H.-B. Mühlbauer, Dr. W. Rathmann

Professur für Public Health (Universitätsklinikum, Gebäude 14.82)

Univ.-Prof. Dr. M. Geraedts, M. san., F. 81-1 97 78,
E-Mail: geraedts@uni-duesseldorf.de
Sekretariat: N. N., F. 81-1 97 76, Fax 81-1 97 69,
E-Mail: public-health@uni-duesseldorf.de
Wiss. Mitarbeiter: Dr. Werner de Cruppé, MPH, F. 81-1 97 80
EDV: Werner Arend, F. 81-1 97 79, E-Mail: werner.arend@uni-duesseldorf.de

Institut für Statistik in der Medizin (Gebäude 23.02)

Geschäftsführender Direktor: Univ.-Prof. Dr. J. Mau, F. 81-1 32 00
Sekretariat: N. N., F. 81-1 32 00
Lehrbereich (Geb. 23.11.02): T. Kvitkina, Zahnärztin MPH, F. 81-1 45 77,
Fax 81-1 45 07; Sekretariat: S. Gierling, F. 81-1 45 78

Wiss. Mitarbeiter: N. Zhu, B. Clin. Med. (China) (F. 81-1 30 36),
N. N., (F. 81-1 30 38), S. D. Jayavel, M. Sc., Microbiology (F. 81-1 30 37),
T. Kvitkina, Zahnärztin MPH (F. 81-1 45 77)

Freie Mitarbeiter: J. Wollyn (Arzt), P. Jurek (Zahnarzt), M. F. Dersen (Zahnärztin),
J. Schwitalla (Zahnärztin)

Lehrbeauftragte: Dr. O. Adams, Dr. E. P. Bluhmki, Dr. M. Daumer,
Dr. med. F. Gabriel, PD Dr. med. H. Hautzel, PD Dr. Z. Kowalk,
Dr. med. O. Sander, Prof. Dr. Dr. H.-J. Seelos, Univ.-Prof. Dr. R. Seitz

Abteilung für Allgemeinmedizin (Geb. 14.97, Ebene 00/01)

Geschäftsf. Direktor: Univ.-Prof. Dr. med. Heinz-Harald Abholz, F. 81-1 77 71

Organisation der Lehre und Sekretariat: Petra Kronenberg, F. 81-1 77 71,

Fax: 81-1 87 55, Undine Flak, F. 81-1 60 19, Fax: 81-1 87 55

Wissenschaftliche Mitarbeiter:

Dr. Attila Altiner, F. 81-0 40 45, Dr. Nicole Becker, F. 81-1 94 31, Prof. Dr. med.
Dieter Borgers, MPH, F. 81-1 77 50, Lobna El Tabei, MPH, F. 81-19752, Dipl.-
Psych. Angela Fuchs, F. 81-1 68 19, Dr. Elisabeth Gummersbach, F. 81-1 68 83,
Dr. Jürgen in den Schmitten, MPH, F. 81-1 68 16, Katharina Lex, M.Sc.N,
F. 81-1 68 17, Dipl.-Psych. Christine Mellert, Dr. Achim Mortsiefer, F. 81-0 40 47,
Dipl.-Psych. Michael Pentzek, F. 81-1 68 18, Dr. med. Cornelia C. Schürer-Maly,
F. 81-0 40 46, Anja Wollyn, M.Sc., F. 81-0 40 48

Cochrane Metabolic and Endocrine Disorders Group:

PD Dr. Bernd Richter, F. 81-1 87 73, Karla Bergerhoff, F. 81-1 85 38, Elizabeth
Bandeira-Echtler, F. 81-1 89 72, Gudrun Paletta, F. 81-1 86 92

DEGAM Geschäftsstelle Leitlinien:

Anja Wollyn, M.Sc., F. 81-0 40 48

Lehrbeauftragte: Dr. Sebastian Boekels (LA), PD Dr. H. P. Buszello, Dr. Axel Dost
(LA), PD Dr. Herbert Durwen, Dr. Friedrich Edelhäuser, H.-J. Fiegen (LA),
Dipl.-Psych. Angela Fuchs, Dr. A. Gerich, Dr. med. Paulus Grafenberger (LA),
Dr. Elisabeth Gummersbach (LA), Dr. med. W. Christsoph Hager (LA), Dr. Ji-Ming
He, Dr. med. Albert Hein (LA), Dr. Almut Hemming (LA), Dr. med. Bernd
Hemming (LA), Prof. Dr. Bernd Höltmann, Dr. med. Johannes Horlemann (LA),
Dr. med. Jürgen in den Schmitten, MPH (LA), Regina Jahn (LA), Dr. Detmar Jobst,
Dr. med. Bärbel Lobscheid (LA), Dr. med. Christiane Marzi (LA), Tobias Meysen
(LA), Dr. Achim Mortsiefer (LA), Cecile Othman, Dr. med. Ute Renkes-Hegen-
dörfer (LA), Helmut Retzer (LA), PD Dr. Bernd Richter, Dr. med. Hans-Ulrich
Sappok (LA), Dr. Thomas Schindler, Dr. Volker Schmid-Lamarque (LA),
Prof. Dr. Heiko Schneitler, Dr. med. Cornelia C. Schürer-Maly, Dr. med. André
Schumacher (LA), Dr. Alexander Sensen, Dr. Sina Shirin-Sokhan (LA),
Prof. Dr. J. Siegrist, PD Dr. T. Supprian, Dr. Axel Teppler, Friederike Ulbrich,
Dr. Stefan Wilm (LA), Günther Wochnik, Anja Wollyn, MSc.

Lehrärzte (LA): Dr. D. Anheyer, Dr. Elger Berghoff, Marie-Dominique Bertrand,
Dr. Arno Bewig, Gabriele Bilkenroth, Dr. Erwin Blumberg, Dr. Sebastian Boekels,
Dr. Christian Bünemann, Dr. (TR) Kamil Mehmet Burgazli, Dr. Hans Jürgen
Doerwald, Dr. Axel. Dost, Dr. Thomas Dost, Dr. Regina Drzymalla, Thomas
Dzialocha, Guido Falkenberg, H. J. Fiegen, Dr. Udo Frädrich, Kurt Gillhausen,
Dr. Klaus Glonke, Dr. Ralph Goldschmidt, Dr. Paulus Grafenberger, Dr. Michael
Gummersbach, Dr. E. Gummersbach, Dr. Hinrich Haag, Dr. Renate Haag,
Dr. Wolfgang Christopher Hager, Dr. C. Hänel, Dr. Heike Harms, Dr. Matthias
Harms, Dr. Hans-Peter Hassels, M. Hedayat, Dr. Albert Hein, Dr. Uwe
Hellmessen, Dr. Bernd Hemming, Dr. Almut Hemming, Dr. Katrin Hesters,
Dr. Peter Holbeck, Dr. Johannes Horlemann, Dr. Marianne Horn-Bosbach,
Dr. Jürgen in der Schmitten, Dr. medic (RO) Thomas Jaeger, Dr. Regine Jahn,
Erna Jedig, Dr. Werner Jörgenshaus, Hermann F. Junge, Dr. Walter Kahle,
Dr. Friedrich Kahle, Dr. Hans Theo Kahle, Dr. Sabine Karp-Berstermann,
Dr. Christian Keller, Dr. Bianka Kohlmüller, Dr. Knut Krausbauer, Dr. Nicolas Kreft,

3

Dr. Volker Kukalla, Dr. Claudius Kunze, Dr. Joachim Küpper, Dr. Sonja Kurtin, Dr. Ludger Latz, Dr. Helmut Latz, Dr. Bärbel Lobscheid, Dr. Hermann Mackenstein, Dr. Christiane Marzi, Dr. Dirk Matzies, Dr. Georg Mergler, Dr. Hans-Peter Meuser, Tobias Meysen, Dr. Ruth Möhrke, Dr. med. Achim Mortsiefer, Dr. Monika Müschen, Dr. Uwe Müschen, Dr. Wilfried Müseler, Jörg Niederehe, Britta Nink, Dr. Wilfried Offermanns, Daniel Perreau, Dr. R. Pieler, Dr. Ralf Raßmann, Dr. Martina Reimer, Dr. Helmut Retzer, Dr. Brigitte Richter-Polynice, Michael Riemer, Dr. Johann Michael Sailer, Dr. Hans-Ulrich Sappok, Dr. Thomas Schappert, Dr. Barbara Schavier-Hölling, Dr. Rupert Scherer, Dr. Julia Schmale, Dr. Peter Schmauck, Peter M. Schmidt, Dr. Volker Schmidt-Lamarque, Dr. Sarah Schons, MD PhD Dr. Chr. Schraven, Dr. Andre Schumacher, Gerda M. Schwantes, Bernd Schwemin, Dr. Simin Shirin-Mühlhofer, Dr. Sina Shirin-Sokhan, Dr. Norbert Sijben, Dr. med. Walter Johannes Smits, Dr. H.-D. Soberger, Dr. Wolfgang Sohn, Dr. Dr. Gerhard Steiner, Dr. Christian Steinhagen, Dr. Dieter Stratmann, Dr. (H) Claudius Stratmann, Bernhild Terhorst, Dr. Roland Unkelbach, Dr. Sonja Vogel, Dr. Martina von Schreitter, Dr. Wolfgang von Schreitter, Dr. Annegret Wagner, Dr. Gero Wallenfang, Dr. Bärbel Weber, Dr. Christiane Wille, Dr. Stefan Wilm, Dr. Horst Wimmershoff, Herbert Wirtz, Martin Witte, Dr. Rose Ziegert

Lehrärzte Außenstelle Bozen: Dr. Walter Clementi, Dr. Adolf Engl, Dr. Doris Gatterer, Dr. Johann Hainz, Dr. Jörg Hennig, Dr. Walter Jakomet, Dr. Klaus Kirchlechner, Dr. Simon Kostner, Dr. Johann Ladurner, Dr. Dietmar Lobis, Dr. Josef Mahlknecht, Dr. Udo Marcadent, Dr. Lorenz Meyer, Dr. Franz-Josef Müller, Dr. Inge Müller, Dr. Edmund Mussner, Dr. Walter Niederstätter, Dr. Otmar Perkmann, Dr. Giuliano Piccoliori, Dr. Toni Pizzocco, Dr. Alfred Psailer, Dr. Heinz Santifaller, Dr. Alfred Stimpfl, Dr. Andreas von Lutterotti, Dr. Klaus Widmann

Zentrum für Pharmakologie und Toxikologie

Geschäftsfl. Direktor: Univ.-Prof. Dr. med. Karsten Schrör (F. 81-1 25 00)

Institut für Pharmakologie und Klinische Pharmakologie (Gebäude 22.21)

Direktor: Univ.-Prof. Dr. med. Karsten Schrör

Sekretariat: Erika Lohmann, F. 81-1 25 00/1 25 01, Fax 81-1 47 81, Karin Montag, F. 81-15613

Studierendensekretariat: Karin Tilstra, F. 81-1 22 37

Univ.-Prof. Dr. med. Thomas Hohlfeld, F. 81-1 25 05, N. N.

Hochschuldozent(in): PD Dr. rer. nat. Jutta Meyer-Kirchrath, F. 81-1 25 08

Akad. Oberrat: Dipl.-Math. Dr. rer. nat. Dieter Hafner, F. 81-1 24 49

Akad. Rat: PD Dr. med. Bernhard Rauch, F. 81-1 47 79

Wiss. Mitarbeiter(in): Prof. Dr. rer. nat. Georg Kojda, F. 81-1 25 18, Dr. rer. nat. Petra Censarek, F. 81-1 25 07, Dr. rer. nat. Gernot Kaber, F. 81-1 25 12, Dr. rer. nat. Anke Rosenkranz, F. 81-1 25 07, N. N.

Institut für Toxikologie (Gebäude 22.21)

Kommissarischer Direktor: Univ.-Prof. Dr. Karsten Schrör

Sekretariat: Frau M. Bennat, F. 81-1 30 22

Wiss. Ang.: Dr. rer. nat. Quynh-Hoa Tran-Thi, F. 81-1 30 09

Wiss. Ass.: Dr. rer. nat. Yvonne Chovolou, F. 81-1 30 01, Priv.-Doz. Dr. rer. nat. Wim Wätjen, F. 81-1 30 03, Priv.-Doz. Dr. rer. nat. Andreas Kampkötter, F. 81-1 42 59

Zentrum für Medizinische Mikrobiologie, Krankenhaushygiene und Virologie

Geschäftsf. Direktor: Univ.-Prof. Dr. med. Klaus Pfeffer

Institut für Medizinische Mikrobiologie und Krankenhaushygiene (Gebäude 22.21)

Direktor: Univ.-Prof. Dr. med. Klaus Pfeffer, F. 81-12459/12460

Sekretariat: Frau G. Weichelt, F. 81-12459/12460, Fax 81-15906

Univ.-Prof. Dr. Hans-Peter Heinz, F. 81-14758

Wiss. Ass.: Naghmed Abbasi-Boroudjeni, Dr. Sandra Beer, Dr. Daniel Degrandi, Prof. Dr. Walter Däubener, Prof. Dr. Birgit Henrich, Prof. Dr. Colin MacKenzie, Dr. Sabine Messler, Dr. Nicole Nischik, Dr. Stefanie Scheu, PD Dr. Ingo Schmitz, Dr. Gerlind Schrader-Wuppermann, PD Dr. Roland Schulze-Röbbecke, Dr. Lutz Thomas, Dr. Stephan Wydra

Institut für Virologie (Gebäude 22.21)

Direktor: Univ.-Prof. Dr. med. Hartmut Hengel, F. 81-1 22 25

Sekretariat: Frau C. Cramer, F. 81-1 45 95, Fax 81-107 92

Wiss. Ass.: PD Dr. Ortwin Adams, Linda Bonzel (Ärztin), Dr. Amei Ludwig, Dr. Anne Halenius, Prof. Dr. Heiner Schaal, Dr. Albert Zimmermann

3

Zentrum für Pathologie

Geschäftsf. Direktor: Univ.-Prof. Dr. Helmut Erich Gabbert

Institut für Pathologie (Gebäude 14.79)

Direktor: Univ.-Prof. Dr. Helmut Erich Gabbert, F. 81-18339/18340

Sekretariat: Frau Pack, F. 81-18339/18340, Fax 18353

Emeritus: Prof. Dr. W. Hort, F. 81-18343

Oberärzte: Univ.-Prof. Dr. Stephan Baldus, F. 81-1 82 49, Dr. Stefan Braunstein, F. 81-1 83 44, Prof. Dr. Rainer Engers, F. 81-1 83 41, PD Dr. Petra Reinecke, Akad. Oberrätin, F. 81-1 84 94

Wiss. Ass. u. Ang.: Dr. S. Heikaus, Dr. J. Holle, F. Jankowiak, PD Dr. rer. nat. C. Mahotka, Frau S. Nicolaisen, PD Dr. rer. nat. K.-L. Schäfer, M.O. Schoppe

Gastärztin: Frau F. Emaetig

Institut für Neuropathologie (Gebäude 14.79)

Direktor: Univ.-Prof. Dr. Guido Reifenberger, F. 81-1 86 60/1 86 61

Sekretariat: Frau Sylvia Filz, Frau Kerstin Luther, Frau Inge Schaefers, Frau Erika Wolter, F. 81-1 86 60/1 86 61/1 96 61, Fax 81-1 78 04

Oberärztin: PD Dr. Eva Neuen-Jacob, F. 81-1 86 62

Wiss. Ass. und Ang.: Dr. rer. nat. Verian Bader, F. 81-1 86 53, Prof. Dr. med. vet. Thomas Bilzer, F. 81-1 86 58, Dipl.-Biol. Eva Czirr, F. 81-1 64 92, Dr. med. Jörg Felsberg, F. 81-1 86 63, Dr. med. Kerstin Gierga, F. 81-1 61 86, PD Dr. med. Carsten Korth, F. 81-1 61 53, Dr. rer. nat. Stephanie Leuchtenberger, F. 81-1 64 92, Dipl.-Biol. Franziska Liesenberg, F. 81-1 86 52, Dr. rer. nat. Andreas Müller-Schiffmann, F. 81-1 86 53, Dipl.-Biol. Janine Myrers, F. 81-1 86 53, Dipl.-Biol. Julia Neß, F. 81-1 64 92, Dr. Markus Riemenschneider,

F. 81-1 86 63, Dipl.-Biol. Mark Rogers, F. 81-1 64 92, Ariane Trampe-Kieslich, Apothekerin, F. 81-1 86 52, Prof. Dr. rer. nat. Sascha Weggen, F. 81-0 45 06, Dr. rer. nat. Marietta Wolter, F. 81-1 86 52, Dipl.-Biol. Petra Zipper, F. 81-1 86 52

Institut für Cytopathologie (Gebäude 14.81)

Direktor: Univ.-Prof. Dr. Alfred Böcking (F. 81-1 83 46)
Sekretariat: Fr. B. Hotze (F. 81-19346, Fax 81-1 84 02)
Oberärztin: Dr. N. Pomjanski (F. 81-1 84 03)
Wiss. Ang.: Dr. M. Schramm (F. 81-1 88 37)

Zentrum für Ökologische Medizin

Direktorin: Univ.-Prof. Dr. Brigitte Royer-Pokora, F. 81-1 23 50

Institut für Rechtsmedizin (Gebäude 14.84)

Direktorin: Univ.-Prof. Dr. med. Stefanie Ritz-Timme, F. 81-1 93 85
Stellvertreterin: PD Dr. med. Hildegard Graß
Sekretariat: Beate Funk, F. 81-1 93 85 und 1 93 61
Leiter Forensische Toxikologie: Univ.-Prof. Dr. rer. nat. Thomas Daldrup
Leiter Forensische Molekularbiologie:
Akad. Oberrat Priv.-Doz. Dr. med. Wolfgang Huckenbeck
Leiterin Untersuchungsstelle für Gewaltopfer: Priv.-Doz. Dr. med. Hildegard Graß
Leiter Proteinbiochemie: Dr. rer. nat. Reimer Dobberstein
Wiss. Mitarb.: Melanie Boguslavski M.A., Dr. rer. nat. Zuzana Obertova,
Dr. med. Peter Gabriel, Dipl.-Chem. Dr. rer. nat. Constanze Heller,
Dr. med. Felix Mayer, Dr. phil. Peter Pieper, Dipl.-Biol. Alexandra Reckert,
Dr. med. Britta Gahr, Dr. med. Benno Hartung, Dr. med. Lydia Berendes
Freie Mitarb.: Ltd. OStA. i.R. Friedhelm Gabriel, Dr. med. Achim T. Schäfer,
Sabine Ohlrogge M.A., Univ.-Prof. i.R. Dr. med. Jürgen Barz, Dr. med. Peter
Freudenstein
Gastwissenschaftler: Dipl.-Biol. Oliver Temme, Dipl.-Biochem. Joana Pereira

Institut für Arbeitsmedizin und Sozialmedizin (Gebäude 23.11/12, Ebene 00)

Komm. Direktorin: Prof. Dr. med. Sieglinde Schwarze, F. 81-1 49 97
E-Mail: sieglinde.schwarze@uni-duesseldorf.de
Stellvertr. Komm. Direktor: Dr. med. Dipl.-Ing. Klaus Siegmund, F. 81-1 47 07
Sekretariat: Frau E. Brandolisio, F. 81-1 47 21, Fax: 81-1 53 34
i. R. Univ.-Prof. Dr. med. Elisabeth Borsch-Galetke, F. 81-14717,
E-Mail: borschga@uni-duesseldorf.de
em. Univ.-Prof. Dr. med. Dr. phil. Gerd Jansen, F. 81-1 49 89
Wiss. Mit.: Dr. med. M. Bauer, F. 81-1 47 19, Dr. rer. san. Th. Muth, F. 81-1 49 96,
Dr. phil. G. Notbohm, F. 81-1 49 93, Dr. phil. Renate Schmook, F. 81-1 40 81,
Dipl.-Min. M. Sc. S. Siegmann, F. 81-1 53 93

Institut für Humangenetik und Anthropologie (Gebäude 23.12, Ebene 03)

Direktorin: Frau Univ.-Prof. Dr. Brigitte Royer-Pokora, F. 81-1 23 50
Sekretariat: Frau Monika Grigowski, F. 81-1 23 50 (Fax 81-1 25 38),
Frau Rosa-Maria Klus, F. 81-1 43 46
Univ.-Prof.: Prof. Dr. Harald Rieder, F. 81-1 06 89

Wiss. Ass. u. Wiss. Ang.: Dipl.-Ing. Manfred Beier, F. 81-1 50 62, Frau Dr. Beate Betz, F. 81-1 23 51, Frau Dr. Jutta Dietzel-Dahmen, F. 81-1 23 52, Dr. Matthias Drechsler, F. 81-1 39 64, Dr. Niels Eckstein, F. 81-1 23 52, Dr. Timm O. Goecke, F. 81-1 39 63, Frau Dr. Barbara Hildebrandt, F. 81-1 20 99

Drittmittel: Frau Dipl.-Biol. Maike Busch, F. 81-1 50 62, Frau Dr. Constanze Duhme, F. 81-1 04 23, Frau Dr. Karin Hardt, F. 81-1 50 62, Frau Dipl.-Biol. Anne Pölit, F. 81-1 04 23, Frau Dipl.-Biol. Birte Möhlendick, F. 81-1 59 13, Frau Dr. Kati Servan, F. 81-1 23 56

Medizinisches Versorgungszentrum (MVZ): Frau Dr. Barbara Leube, F. 81-1 23 49

Zentrum für Innere Medizin und Neurologie

Geschäftsf. Direktor: Univ.-Prof. Dr. D. Häussinger

Medizinische Klinik und Poliklinik

Klinik für Hämatologie, Onkologie und klinische Immunologie (Gebäude 13.51)

Direktor: Univ.-Prof. Dr. Rainer Haas

Sekretariat: Frau Marion Hartmann, F. 81-1 77 20/1 77 21

Oberärzte: Prof. Dr. Norbert Gattermann, Prof. Dr. Ulrich Germing, PD Dr. Guido Kobbe, Dr. Frank Neumann, Dr. Roland Fenk

Wiss. Ass.: Dr. J. S. Balleisen, Frau Dr. N. Brockhaus, Dr. I. Bruns, Dr. A. Czibere, Frau A. Dienst, Frau L. Distelmaier, Frau Dr. B. Fenk, Dr. R. Fenk, F. Fox, Dr. T. Graef, Frau Dr. K. Habersang, M. Hovermann, Frau V. Klaerner, Dr. M. Kondakci, H. Kretschmer, Frau Dr. A. Kündgen, Dr. J. Matschke, Frau I. Möller, Frau Dr. J. Neukirchen, Frau L. Pflugfelder, Frau Dr. L. Ruf, Frau N. Safaian, C. Saure, Dr. T. Schroeder, Frau N. Shayegy, Frau Dr. C. Strupp, Dr. F. Zohren

Drittmittelstellen: Frau Dipl.-Biol. Daniela Brünnett, Dipl.-Biol. S. Büst, Dipl.-Biol. R. Cadeddu, Frau A. Koch, Dipl.-Biol. M. Korhals, Frau S. Pechtel, Frau Dipl.-Biol. von Renneberg, Frederik Roels, M.sc. Raminder Singh, Dr. Dipl.-Phys. M. Wulfert

Klinik für Kardiologie, Pneumologie und Angiologie (Gebäude 13.54)

Direktor: Univ.-Prof. Dr. M. Kelm

Sekretariat: Frau Birgit Heller, F. 81-1 88 01

Oberärzte: Dr. J. Balzer, Dr. D. Behrendt, Dr. P. Behrendt, Dr. M. Brehm, PD Dr. T. Laufer, PD Dr. M. Merx, PD Dr. T. Rassaf, Dr. R. Westenfeld, Dr. S. Steiner, Dr. T. Zeus

Wiss. Ass.: T. Al Nayadi, Frau A. Assadi-Moghaddam, Frau C. Basalyk, Dr. T. Bartsch, Dr. F. Bönner, Y. Börning, Frau A. Engelhardt, Dr. K. Eriksen, M. Dreher, Dr. Y. Heinen, Dr. C. Heiss, Dr. C. Hoffmann, Dr. P. Horn, Dr. E. Kehmeier, Dr. S. Keymel, Dr. M. Kuczera, K. Kirmanoglou, Dr. J.-A. Lauffs, Dr. T. Leyendecker, Dr. P. Lüdecke, Dr. C. Meyer, Frau Dr. K. Müller, Dr. M. Neizel, Dr. K. Pater, Ch. Rammos, R. Sansone, Dr. Schuler, J. Schmidt, Dr. Ch. Schnickmann, Dr. P. Schüller, Dr. A. Schuhmann, V. Schulze, M. Settevendemie, Dr. Siekiera, Dr. Sofianos, Frau Dr. B. Stanske, Frau Dr. V. Veulemanns, Frau Dr. van de Sandt, Dr. R. Willinghöfer, S. Yokus

3

Klinik für Endokrinologie, Diabetologie und Rheumatologie

(Gebäude 13.53, 11.93, 14.77)

WHO Collaborating Center for Diabetes, European Training Center of Endocrinology and Metabolism

Direktor: Univ.-Prof. Dr. Werner A. Scherbaum

Sekretariat: Frau Zorka Weber, F. 81-17810, F. 81-18617, Fax 81-1 78 60

homepage: <http://www.uni-duesseldorf.de/MedFak/Endo/>

Oberärzte: Prof. Dr. Matthias Schott (Itd OA), Frau Dr. Rebecca Fischer-Betz, Dr. Thomas Rothhoff MME, Dr. Holger Willenberg, Dr. Brigitte Lobnig

Univ.-Prof. Dr. M. Schneider, (Leiter Rheumatologie)

Rheumazentrum (F. 81-1 78 11)

Sekretariat: Frau Hylton, F. 81-1 78 17, Fax 81-1 64 55

Wiss. Ass.: Frau Dr. S. Beer, Dipl.-Ing. Dr. Thomas Baehring, Dr. Julia Domberg, Dr. Iking-Konert, M. Haase, Frau Dr. Brigitte Lobnig, Dr. A. Malazhary, Dr. Georg Mansmann, Dr. Tam Nguyen, PD Dr. Ben Ostendorf, Frau Dr. Jutta Richter, Dr. Andreas Richter, Dr. Cornelia Sagert, Dr. O. Sander, Dr. Sven Schinner, Dr. Tina Wertenbruch

Professur für Innere Medizin (Endokrinologie/Diabetologie)

Univ.-Prof. Dr. Werner A. Scherbaum

Klinik für Innere Medizin / Stoffwechselkrankheiten s. Seite 221

Klinik für Gastroenterologie, Hepatologie und Infektiologie

Direktor: Univ.-Prof. Dr. D. Häussinger, F. 81-1 75 69

Sekretariat: Marlis Werth, F. 81-1 63 30, Fax 81-1 87 52,

E-Mail: werth@med.uni-duesseldorf.de, Sandra Lessmann, F. 81-1 63 30,

Monika Kanteh, F. 81-1 63 30, Kathrin Tietz (SFB 575), F. 81-1 69 78,

E-Mail: sfb-575@uni-duesseldorf.de, Britta Lück (Zentrumssekretariat)

F. 81-0 40 41

Ansmann-Stiftungsprofessur: Prof. Dr. Carsten Münk

Oberärzte: PD Dr. med. Johannes Bode, Dr. Markus Donner, PD Dr. med. Andreas Erhardt, PD Dr. med. Ralf Kubitz, Dr. med. Ingrid Müller-Stöver (Tropenmedizin), PD Dr. Stefan Reuter, PD Dott. Univ. Pisa Joachim Richter, Dr. med. Markus Schmitt, Dr. med. Matthias Wenning

Wiss. Ass.: Dr. Martin Becker, Dr. med. Mila Beyer, Sandra Filke, Dr. med. Christian Giesecke, Dr. med. Dirk Graf, Stefan Hasberg, Dr. med. Johannes Haes, Dr. med. Ulrike Heinzel-Pleines, Dr. med. Ricarda Heller (Tropenmedizin), Angelika Helmer, Dr. Falk Hüttig, Dr. med. Björn Jensen, Dr. med. Verena Keitel, Dr. med. Gerald Kircheis, Sebastian Mallach, Dr. med. Alex Müller-Marbach, Dr. med. Markus Pichler, PD Dr. med. Roland Reinehr, Dr. med. Abdurrahman Sagir, Dr. Markus Sander, Maximilian Schuier, Dr. Ralf Winzer

Drittmittel: Dipl.-Biol. Ute Albrecht, Dr. med. vet. Elena Borsch, Dipl.-Biol. Dipl.-Biol. Kathrin Büther, Dipl.-Biol. Patricia Cebula, Dipl.-Biol. Christian Ehling, Dipl.-Biol. Holger Fey, Dr. rer. nat. Thor Gehrman, Dr. med. Arndt Giese, Dr. rer. nat. Boris Görg, Dipl.-Biol. Karin Haselow, Dipl.-Biol. Andreas Kulawik, Dipl.-Biol. Juliane Karthe, Dr. med. Stephanie Koch, Dr. rer. nat. Claus Kordes, Dipl.-Biol. Andreas Pfannkuch, Dr. rer. nat. Iris Sawitzka, Dipl.-Biol. Arnika Sommerfeld

Klinik für Nephrologie (Gebäude 13.53)

Direktor: Univ.-Prof. Dr. L. Christian Rump

Sekretariat: Liliane Dul, F. 81-1 77 26, (Fax: 81-1 77 22),

E-Mail: christian.rump@med.uni-duesseldorf.de

E-Mail: liliane.dul@med.uni-duesseldorf.de

Oberarztsekretariat: Anke Sterkel, F. 81-1 77 73 (Fax 81-1 88 86)

Vertreterin des Direktors: Frau Prof. Dr. K. Ivens

Weitere Oberärzte: PD Dr. A. Fußhöller, Dr. I. Quack, Dr. G. Schieren,

PD Dr. L. Sellin, PD Dr. A. Voiculescu, PD Dr. O. Vonend

Wiss. Ass.: Dr. Bartel, Dr. Brause, Dr. Dierkes, Dr. Fritz, Dr. Hansen,
Dr. König, Dr. Königshausen, Dr. Kücükköylü, Dr. Marcard, Dr. Oels, Dr. Potthoff,

Dr. Probst, Dr. Rüßmann, Dr. Schooldermann, Dr. Siekierka-Harreis,

Dr. Stegbauer, Dr. Velte, Dr. Volmer, Dr. Won, Dr. Wons, Dr. Woznowski,

Dr. Zgoura

Neurologische Klinik (MNR-Klinik, Gebäude 13.52)

Direktor: Univ.-Prof. Dr. H.-P. Hartung

Sekretariat: Frau A. Felten, Frau D. Schulte, F. 81-1 78 80 (Fax 81-1 84 69)

Homepage: <http://www.neurologie.uni-duesseldorf.de>

Leitende Oberärzte: Prof. Dr. B. C. Kieseier, F. 81-1 70 79 (Fax 81-1 84 85)

Prof. Dr. R. Seitz (F. 81-1 89 74, Fax 81-1 84 85)

Geschäftsführender Oberarzt: Prof. Dr. S. Jander

Oberärzte: Frau Prof. Dr. G. Arendt, Univ.-Prof. Dr. A. Bauer,

Prof. Dr. Dr. H. Hefter, PD Dr. A. Methner

OA. Sekretariate: Frau B. Höver, F. 81-1 70 25; Frau M. Koch, F. 81-1 68 60,

Frau A. Lentzen, F. 81-18480; Frau S. Püngel, F. 81-1 89 73,

Frau H. Seiwert, F. 81-141 70, Frau A. Stritzel, F. 81-1 84 12

Wiss. Ang. und Wiss. Ass.: Dr. P. Albrecht, Frau K. Bulat, Dr. M. Dihné, M. Gliem,

Dr. H. H. Hofstetter, Frau L. Hussein, Frau Dr. Dipl.-Psych. S. Jörgens,

Frau Dr. U. Kahlen, Frau E. Kaup, Frau A. Köhne, J.-I. Lee, Frau Dr. V. Leussink,

Dr. T. Menge, Dr. G. Meyer zu Hörste, Dr. J. Nickel, Dr. M. Ringelstein,

Dr. D. Scherfeld, D. Toutzaris, C. Warnke, Dr. P. Zickler

Drittmittel: Frau Ch. Boettcher, Dipl.-Biol. T. Dehmel, Frau Dipl.-Biol. S. Dittmer,

Frau Yihua Du, Frau Yihua Du, Frau R. Fröhlich, Frau J. Igde, Dipl.-Biol. S. Illes,

S. Kalluri, Dipl.-Biol. Frau S. Liedtke, A. Maaßen, S. Manda, M. Moll,

Frau Dipl.-Psych. K. C. Müller, Frau Dipl.-Biol. R. Noack, Dr. T. Prozorovski,

A. Saxena, R. Srivastava, M. Stettner, P. Vollmar, Frau Dipl.-Biol. J. Wellen,

C. Wolf, Herr Dun Zhou

Bewegungsstörungen und Neuromodulation

Leitender Arzt: Univ.-Prof. Dr. A. Schnitzler

Sekretariat: Frau B. Zimmerbeutel, F. 81-1 67 56 (Fax 81-1 65 25)

Oberärzte: Dr. M. Südmeyer, Dr. L. Wojtecki

Wiss.Ang.: S. Groß, C. Hartmann, N. N.

Drittmittel: Dr. M. Butz, Frau Dipl.-Psych. S. Elben,

Frau Dipl.-Psych. S. Franzkowski, Frau Dipl.-Psych. N. Kahlbrock,

Frau Dipl.-Psych. V. Krause, Dipl.-Biol. H. Krause, M. Maroof, Dr. Tolga Özkurt,

Frau Dipl.-Psych. J. Paszek, Frau Dr. phil. B. Pollok

Gastwissenschaftler: Dr. R. Sandbrink, Dr. O. Stüve

Forschungsgruppe für molekulare Neurobiologie

Leiter: Univ.-Prof. Dr. rer. nat. H. W. Müller , F. 81-1 84 10 (Fax: 81-1 84 11)

Wiss. Ang.: Dr. rer. nat. F. Bosse

Drittmittel: Frau Dipl.-Biol. V. Estrada, Frau Dr. rer. nat. N. Brazda,
Frau Dipl.-Biol. A. Järve, Frau Dipl.-Biol. B. König, Dipl.-Biol. F. Kruse ,
Frau Dipl.-Biol. M. Gasis, Frau Dipl.-Biol. J. Schira, Frau Dipl.-Biol. N. Schiwy,
Frau Dr. C. Vogelaar, Dipl.-Biol. T. Wiegand

Gastwissenschaftlerin: Frau Dr. rer. nat. J. Opatz

Nachwuchsgruppe:

Leiter: PD Dr. P. Küry, F. 81-1 78 22

Drittmittel: Dipl.-Biol. A. Heinen

Zentrum für Radiologie

Geschäftsf. Direktor: Univ.-Prof. Dr. H. W. Müller

Klinik und Poliklinik für Strahlentherapie und radiologische Onkologie

(Gebäude 13.54)

Direktor: Univ.-Prof. Dr. W. Budach

Sekretariat: Frau E. Benker, F. 81-17990/17991

Oberärztinnen und -ärzte: Dipl.-Phys. Priv. Doz. Dr. med. St. Gripp,
Priv.-Doz. Dr. Hildegard Pape, Univ.-Prof. Dr. S. L. Roth , Dr. M. Wittkamp
Wiss. Ass. u. Wiss. Ang.: F. Asgharzadeh, Priv.-Doz. Dr. E. Bölke, Dr. Ch. Giro,
Dr. U. Kretschmar, Dr. Ch. Matuschek, S. L. Nejad-Asgari, Dr. A. Müller,
Herr Rudoy

Physiker: Dipl.-Phys. B. Bannach, Dipl.-Phys. Th. Doll, Dipl.-Ing. S. Gramp,
Dipl.-Ing. S. Kiggen, Dr. Dipl.-Phys. I. Simiantonakis

Nuklearmedizinische Klinik (Gebäude 13.51)

Fernruf (0 24 61) 61 63 47 (Jülich); (02 11) 81-1 85 40 (Düsseldorf, MNR-Klinik)

Direktor: Univ.-Prof. Dr. Hans Wilhelm Müller

Sekretariat: Frau Klutmann, B. (02 11) 81-1 85 40, Fax: (02 11) 81-1 70 41

Oberärzte: PD Dr. Hubertus Hautzel, Dr. Christina Antke, Dr. Alexander Heinkel
Wiss. Ass.: Dipl.-Phys. Markus Beu, Dr. Andreas Wirrwar, PD Dr. Susanne
Nikolaus, Dipl.-Phys. Susanne Gaspers, Dr. Katalin Mattes-György, Dr. Rüdiger
Grandt, Ansgar Bachofner

Institut für Radiologie (Gebäude 13.53)

Direktor: Univ.-Prof. Dr. U. Mödder

Sekretariat: Frau Bester, F. 81-1 77 52

Oberärzte: Prof. Dr. G. Fürst, PD Dr. A. Saleh, Dr. Jens Nawatny
Dr. D. Steinhaus-Wittig, Dr. F. Schellhammer, PD Dr. A. Scherer, Dr. D. Blondin
Pädiatrische Radiologie: Dr. J. Schaper

Neuroradiologie: Dr. B. Turowski

Wiss. Ass. u. Wiss. Ang.: Dr. Dirk Blondin, Dr. Martin J. Brinkmann , Dr. Benjamin
Fritz , Dr. Wolfram Heinen , Dr. Arne Holstein, Hendrik Janßen , Verena Klar,
Dr. Dirk Klee, Dr. Patric Kröpil, Dr. Rotem Shlomo Lanzmann, Philipp Lux ,
Dr. Stefan Macht, Dr. Christian Mathys, Dr. Falk Roland Miese, Dr. Dominique
Schubert , Dorothea Reichelt, Konrad Rybacki, Dr. Adrian Ringelstein, Mark
Singha Röhlen, Dr. Oliver Rusch, Dr. Clemens Walther, Shirin Zarghooni

Zentrum für Operative Medizin I (Gebäude 12.41) **Chirurgische Klinik und Poliklinik**

Geschäftsführender Direktor: Univ.-Prof. Dr. W. T. Knoefel

Stellvertreter: Univ.-Prof. Dr. J. Windolf

Büro des Geschäftsführenden Direktors: Herr Rainer Krebs, F. 81-1 73 70,
Fax: 81-18280, E-Mail: krebs@med.uni-duesseldorf.de

Klinik für Allgemein-, Viszeral- und Kinderchirurgie

Direktor: Univ.-Prof. Dr. Wolfram Trudo Knoefel,

E-Mail: knoefel@uni-duesseldorf.de

Sekretariat: Frau Ingrid Eickhoff, F. 81-1 73 51,

Frau Yvonne Cremer, F. 81-17350, Fax: 81-1 73 59

Stellvertr. Direktor: Prof. Dr. Matthias Peiper, F. 81-1 63 98, Fax: 81-1 92 05,

E-Mail: matthias.peiper@med.uni-duesseldorf.de

Sekretariat: Frau Stephanie Grohnert, F. 81-1 63 99, Fax 81-1 92 05

emerit. Univ.-Professor Prof. Dr. Hans-Dieter Röher, F. 81-1 73 75,

emerit. Univ.-Professor Dr. Karl Kremer, F. 81-173 51

Sektion Theoretische Chirurgie: Prof. Dr. rer. nat. Christian Ohmann, F. 81-19701,
Fax 81-19702

Funktionsbereich Kinderchirurgie:

Frau Prof. Dr. Karin Rothe, F. 81-1 74 80

Sekretariat: Frau Gerda Dick, F. 81-1 74 80

Oberärzte: Priv.-Doz. Dr. Kenko Cupisti, Priv.-Doz. Dr. Claus Eisenberger (Itd.),

Priv.-Doz. Dr. Andreas Raffel, Dr. Alexander Rehders, Dr. Axel Schneider,

Priv.-Doz. Dr. Jan Schulte am Esch, Priv.-Doz. Dr. Stefan Topp

Wiss. Mit.: Dr. Andrea Alexander, PD Dr. Ingo Alldinger, Dr. Feride Aydin,

Dr. Sameer Dhayat, Dr. Daniel Disse, Henning Dömer, Dr. Markus Ghadimi,

Sebastian Gläser, Dr. Özcan Iskender, Stefan Klohs, Dr. Jasmin Khochar,

Sebastian Kraus, Dr. Markus Krausch, Nathalie Kremer, Dr. Andreas Krieg,

Dr. Anja Lachenmayer, Dr. Nadja Lehwald, Anne Linderer, Arne Macher,

Dr. Hanno Matthaer, Anja Nilges, Dr. Guido Peterschulte, Valentin Quack,

Dr. Marc-Alexander Renter, Dr. Rouwen Riediger, Florian Ruppe,

Dr. Julia Soffke, Dr. Matthias Schauer, Dr. Peter Scheunemann,

Dr. Moritz Schmelzle, PD Dr. Nikolas Stoecklein, Dr. Roy Tustas, Dr. Christian Vay,

Daniel Will, Luise Zacarias-Föhrding, Klanoush Moghaddam Zadeh

Klinik für Thorax- und Kardiovaskuläre Chirurgie

Direktor: Univ.-Prof. Dr. Emmeran Gams, E-Mail: gams@uni-duesseldorf.de

Sekretariat: Frau Petra Heuwind, F. 81-1 83 31, Fax: 81-1 83 33

Stellvertretender Direktor: Prof. Dr. Peter Feindt, F. 81-1 88 79,

E-Mail: peter.feindt@uni-duesseldorf.de

Sekretariat: Frau Heike Brüggem, F. 81-1 83 32

OP-Berichte und OP-Archiv: N. N., F. 81-1 63 94

Arbeitsgruppe Schwerpunkt Thoraxchirurgie: Prof. Dr. Peter Feindt

Arbeitsgruppe Biometrie: Prof. Dr. rer. nat. Erhard Godehardt, Peter Ax,

Josef Kunert

Herz-Kreislauf-Lungen-Funktion: Akad. Direktorin Dr. Hildegard Gramsch-Zabel

Oberärzte: Priv.-Doz. Dr. Udo Boeken, Prof. Dr. Andreas Borowski, Prof. Dr.

Michael Klein, Prof. Dr. Bernhard Korbmacher, Thomas Lowe, Dr. Mario Micek,

Dr. Wolfgang Moersig, Hans-Hubert Schmitt, Prof. Dr. Joachim Winter

3

Arbeitsgruppe Experimentelle Chirurgie (Gebäude 14.81)
Sekretariat: N. N., F. 81-1 99 39, Fax 81-1 69 96

Wiss. Mit.: Aristides Argyroulis, Dr. Alexander Assmann, Esra Bilgic,
Dipl.-Biol. David Calvo-Sanchez, Hannan Dalyanoglu, Dipl.-Biol. Michael Heke,
Roshanak Jahanshahi, Dr. Muhammet Kurt, Dr. Bujar Moxhera,
Balamurugan Nagalingam, Dr. Nima Safai-Haeri, Dr. Paulus Schurr,
Babak Sheybani, Konstantinos Smiris, Gaioz Tavsavadze, Marc Thöne,
Dr. Jihad Younes

Klinik für Gefäßchirurgie und Nierentransplantation

Direktor: Univ.-Prof. Dr. Dr. h. c. Wilhelm Sandmann

E-Mail: gefaesschirurgie@med.uni-duesseldorf.de

Sekretariat: Frau Jutta Steinig, F. 81-1 70 90/91, Frau Iris Schirbach,
F. 81-1 63 90, Fax: 81-1 90 91

Stellvertretender Direktor: Prof. Dr. Klaus Grabitz, F. 81-17283,
E-Mail: grabitz@med.uni-duesseldorf.de

Oberärzte: Dr. Kai Michael Balzer, Dr. Dirk Grotemeyer, Dr. Norbert Hoffmann

Wiss. Mit.: Hisham Al Hazmi, Dr. Mansun Duran, Daniel Hausmann,
Yasemin Kandemir, Dr. Thi Kim Nguyes, Dr. Ira Reichmann, Dr. Tolga Sagban,
Dipl.-Biol. Elleonore Schiegel, Özgün Sensubat

Klinik für Unfall- und Handchirurgie

Direktor: Univ.-Prof. Dr. Joachim Windolf

E-Mail: windolf@uni-duesseldorf.de

Sekretariat: Frau Marion Keßler, F. 81-0 44 00, Fax 81-0 49 02,
Frau Britta Brauer, F. 81-0 44 01

Forschungsleiter: Prof. Dr. rer. nat. Martin Scholz, F. 81-0 44 06,
E-Mail: martin.scholz@uni-duesseldorf.de

Oberärzte: Dr. Michael Euler, PD Dr. Sascha Flohé, Dr. Mohssen Hakimi, PD Dr.
Michael Schädel-Höpfner, Dr. Michael Wild

Wiss. Mit.: Dr. Marcel Betsch, Petra Boeckers, Dr. Sebastian Gehrmann, Jan-
Peter Grassmann, Dr. Pascal Jungbluth, Dr. Tim Lögters, Dr. Daniel Miersch,
Nicole Roes, Alberto Schek, Dr. Johannes Schneppendahl, Dr. Ulla Stumpf,
Dr. Simon Thelen, Ingo Witte

Klinik für Kiefer- und Plastische Gesichtschirurgie (Gebäude 18.73)

Direktor: Univ.-Prof. Dr. Dr. Norbert Kübler

E-Mail: Kuebler@med.uni-duesseldorf.de

Sekretariat: Frau Elisabeth Wrage, F. 81-18180/18181, Fax 81-18877

em. Univ.-Prof. Dr. Dr. Jürgen Lentrodt

Stellv. Direktor: Priv.-Doz. Dr. Dr. Jörg Handschel, F. 81-1 67 21

Leitende Oberärztin: Dr. Dr. Rita Depprich, F. 81-1 81 82

Oberärzte: Dr. Dr. Christoph Sproll, F. 81-0 40 92,
Dr. Dr. André Zimmermann, F. 81-182 57

Wiss. Ang.: Dr. Michael Schneider, Dr. Dr. Matthias Dobbe, Dr. Christian Naujoks,
Dr. Daman Deep Singh, Oliver Schneider, Tim Rüggeberg,
Dr. Michael Sokolovski, Dr. Oliver Starke, Dr. Felicitas Wenzel,
Dr. Marie-Beatrice Meier Dipl.-Biol.: Dr. rer. nat. Karin Berr (F. 81-1 78 71)

Dipl.-Biol.: Frau Karin Berr (F. 81-1 78 71)

Forschungslabor der Klinik für Kiefer- und Plastische Gesichtschirurgie
(Gebäude 12.41), F. 81-0 44 99, F. 81-0 44 98
Laborleitung: Dipl.-Biol. Dr. rer. nat. Karin Berr (F. 81-1 78 71)
Priv.-Doz. Dr. Dr. Jörg Handschel, F. 81-1 67 21
Wiss. Ang. in Drittmittelprojekten: M.Sc.biol. Fabian Langenbach,
Pia Kersten-Thiele

Zentrum für Operative Medizin II

Geschäftsf. Direktor: Univ.-Prof. Dr. H.-J. Steiger

Augenklinik (Gebäude 13.75)

Direktor: Univ.-Prof. Dr. Antonia Joussem
Leitender Oberarzt: PD Dr. Johannes Stammen
Sekretariat: Frau Spuling, F. 81-17320/17321, Fax 81-16241
Oberärzte: Dr. Roswitha Gordes, Dr. Klaudia Huber, Dr. Katja Severing,
Dr. Sibylle Winterhalter
Wiss. Mit.: Dr. Lydia Bauer, Jeong-In Duong, Dr. David Finis,
Dr. Johannes Gonnermann, Dr. Florian Heußen, Dr. Yvonne Kalb,
J.-H. Thomas Kim, Dr. Matthias Klamann, Dr. Despoina Kokkinou, Dr. Anja Lux,
Dr. Annakarina Maier, Dr. Sevil Özlügedik, Dr. Angelina Panayotova,
Dipl.-Biol. Katja Rosenbaum, Dr. Eva-Maria Schöler, Dr. Bettina Seidl,
Dr. Sibylle Winterhalter, Dr. Konrad Koch, Dr. Rebekka Steinbach,
Dr. Mau-Thek Eddy, Dr. rer. nat. Norbert Kociok, Dr. rer. nat. Irina Semkova

Hals-, Nasen- und Ohrenklinik (Gebäude 13.76)

Direktor: Univ.-Prof. Dr. med. Jörg Schipper
Sekretariat: Sabine Eschenbruch, F. 81-1 75 70/1 75 71, Fax: 81-1 88 80
Sekretariat der Poliklinik: F. 81-1 75 82, Fax 81-1 91 34
Leitender Oberarzt: Priv.-Doz. Dr. Thomas Klenzner, F. 81-1 60 38
Geschäftsführender Oberarzt: Priv.-Doz. Dr. Martin Wagenmann, F. 81-1 94 80
Oberärzte: Priv.-Doz. Dr. Inge Haas, F. 81-1 85 50, Dr. Felix B. Knapp,
F. 81-1 75 05, Dr. Kathrin Scheckenbach, F. 81-1 95 50, Dr. Angelika Bormann
Fachärzte: Dr. Christian Plettenberg, Dr. Petra U. Lohnstein, Dr. Adam Chaker
Wiss. Ass.: Dr. Marie-Christine Hellebrand, Dr. Julia Hirschfeld,
Dr. Simone Hindersin, Dr. Caroline Koll, Dr. Julia Kristin, Dr. Amar Sadequi,
Dr. Oliver Vorsprach

Forschungslabor der HNO-Klinik (Gebäude 23.12)

Sekretariat: F. 81-1 08 32
Laborleiter: Priv.-Doz. Dr. Martin Wagenmann

Ambulanz für Phoniatrie und Pädaudiologie (Gebäude 13.77)

Sekretariat: N. N., F. 81-1 75 83, Fax 81-1 95 11
Wiss. Mitarb.: Univ.-Prof. Dr. Wolfgang Angerstein, F. 81-18623, Dr. Gunhild
Bergmann-Fischer, F. 81-1 75 88, Dr. Kristine Berger, F. 81-1 86 23, Dipl.-Ing.
Thomas Massing, F. 81-1 83 94

Neurochirurgische Klinik (Gebäude 13.71)

Direktor: Prof. Dr. H.-J. Steiger

Sekretariat: Frau U. Südhoff, F. 81-17910/17911, Fax 81-16948

Oberärzte:

Leitender Oberarzt: Prof. Dr. W. Stummer

Oberärzte: Stellv. Direktor: Prof. Dr. W. Stummer, Dr. R. Bostelmann,
PD Dr. D. Hänggi, Priv.-Doz. Dr. M. Sabel, Dr. St. Schu, Prof. Dr. J. Vesper,
Dr. C. Wille

Wiss. Ang.: T. Beez, Herr Dr. K. Beseoglu, Frau Dr. H. J. Heiroth-Choi,
Dr. S. Eiker, N. Etminan, M. El-Khatib, Dr. C. Ewelt, Dipl.-Phys. M. Krämer,
Dr. M.A. Kamp, Dr. Klingshöfer, Dr. M. Meinhard, R. Pannewitz, Dr. Perrin,
Frau Dr. M. Rapp, Frau S. Sarikaya, P. Slotty, Frau Y. Tahsim-Oglou

Zentrum für Operative Medizin III

Geschäftsf. Direktor: Univ.-Prof. Rüdiger Krauspe, Orthopädische Klinik,
Frauenklinik (Gebäude 14.75)

Direktor: Univ.-Prof. Dr. Wolfgang Janni

Sekretariat: Martina Vrettos, F. 81-17500/01, Fax: 81-18483

Stud. Angelegenheiten: Sigrid Piech, F. 81-17508

em. Univ.-Prof. Dr. L. Beck, F. 81-17515, Sekr. 81-17948

em. Univ.-Prof. Dr. H. G. Bender

Stellvertr.: Priv.-Doz. Dr. Monika Hampl

Oberärztinnen und Oberärzte: Priv.-Doz. Dr. Monika Hampl, Priv.-Doz. Dr. Jan-
Steffen Krüssel, Dr. Percy Balan, Dr. Jörg Lux, Dr. (YU) Svetlana Mohrmann,
Priv. Doz. Dr. Daniel Rein, Dr. Markus Fleisch, Dr. Mareike Knüppel,
PD Dr. Dr. Gerd Bauerschmitz

Brustzentrum (Kordinatorin: Dr. Carolin Nestle-Krämling)

Interdisz. Zentrum für Reproduktionsmedizin
(Kordinator: Priv.-Doz. Dr. J. Krüssel)

Reproduktionsmedizinisches Labor: Dr. rer. nat. Jens Hirchenhain

Molekularbiologisches Labor: Dr. rer. nat. Dieter Niederacher

Wiss. Ass.: Dr. Nina Bachmann, Dr. Bettina Baranowski, Dr. Ines-Monika Beyer,
Mareike Braun, Dr. Eva Egger, Dr. Daniel Fehr, Philipp Hepp,
Dr. Ulrike Hüttemann, Dr. Alexandra Hess, Stefanie Hille, Nikola Kasprovicz,
Dr. Krisztian Lato, Dr. Elena Langer, Dr. Barbara Mikat-Drozdynski,
Dr. Monika Neumann, Dr. Dimitros Panagiotopoulos, Dr. Anne Christine Porn,
Jessica Salmen, Dr. Andrea Schanz, Dr. Alexandra Schönherr,
Dr. Anne-Sophie Vesper, Anne-Kathrin Volkmer, Maria Qweider,
Dr. Theresa Regina Waldeyer

Orthopädische Klinik (Gebäude 18.11 und 18.12)

Direktor: Univ.-Prof. Dr. Rüdiger Krauspe

Sekretariat: Frau Hemmers, F. 81-1 79 60/1 79 61, Fax 81-1 62 81

Leitender Oberarzt: PD Dr. Marcus Jäger

Sekretariat: Frau Richter, F. 81-1 83 14 / 1 85 50, Fax 81-1 66 93

Oberärzte: PD Dr. Bettina Westhoff, Dr. Axel Scharfstädt, Dr. Jörg Kircher

Wiss. Ass.: Hamid R. Ansari, Bernd Bittersohl, Dr. Eva Jelinek, Friederike Martiny,
Thomas Rolin, Dr. Kristina Weimann-Stahlschmidt, Karoline Stefanowska,
Kai M. Wess, Dr. Christoph Zilkens

Studentische Angelegenheiten: Univ.-Prof. Dr. Rüdiger Krauspe,
OA PD Dr. Marcus Jäger, OA Dr. A. Scharfstädt
Orthopädisches Forschungslabor: PD Dr. Jäger, Dr. Herten, S. Lensing Höhn

Urologische Klinik (Gebäude 13.72)

Direktor: Prof. Dr. Peter Albers

Sekretariat: Frau Christel Seiler, F. 81-1 81 10, Fax 81-1 86 76

E-Mail: urologie@uni-duesseldorf.de

Oberärzte: Priv.-Doz. Dr. Markus Giessing, Dr. Volker Müller-Mattheis, Dr. Robert Rabenalt, Dr. Mirko Müller

Wiss. Ass.: Dr. Christian Arsov, Dr. Florian Hartmann, Dr. Felix Moltzahn,
Alice Obaje, Dr. Daniel Rottke, Dr. Jens Volkmer, Hakan Zenginli

Wiss. Labor: Prof. Dr. Wolfgang Schulz, F. 81-1 58 45/F. 81-1 58 46,
Dr. Andrea Linnemann-Flori, F. 81-1 58 43

Hautklinik (Gebäude 11.80)

Komm. Leiter Klinik: Dr. Klaus-Werner Schulte

E-Mail: SchulteKW@uni-duesseldorf.de

Komm. Leiter Lehrstuhl: Prof. Dr. Bernhard Homey

E-Mail: bernhard.homey@uni-duesseldorf.de

Sekretariat: Frau Wenzel-Meyburg, F. 81-1 76 01, Fax 81-1 73 16

Oberärzte: Prof. Dr. Daniela Bruch-Gerharz (Funk 7150 815, E-Mail: Bruch-Gerharz@med.uni-duesseldorf.de), Dr. E. Diedrichson (Funk 7150 149), E-Mail: evelyn.diedrichson@uni-duesseldorf.de, Dr. S. Hanneken (Funk 7150 045),

E-Mail: sandra.hanneken@med.uni-duesseldorf.de, Priv.-Doz. Dr. Roland Kruse (Funk 7150 313, E-Mail: rkruse@uni-duesseldorf.de), Dr. Norbert J. Neumann (Funk 7150 818, E-Mail: Neumann@uni-duesseldorf.de), Priv.-Doz. Dr. Julia Reifenberger (Funk 7150 814, E-Mail: ReifenbergerJ@med.uni-duesseldorf.de)

Wiss. Ass.: Suzan Akanay-Diesel, Dr. H. Alawami, Dr. A. Antal, Dr. V. Bardeli, Dr. Erich Buenemann, Dr. Sibylle Eigelshoven, Dr. Arne Gerber, Dr. Sarah Grieb, A. Groffik, Dr. Mohamed Hassan, Dr. Merle Haust, Dr. A. Hippe, Dr. Norman Hoff, Dr. A.K.E. von Jaschke, C. Kochs, Dr. H. Korkmaz, Dr. Gabriela Kukova, Dr. A. Marini, Dr. Alizera Mirmohammadsadegh, Dr. A. Mokosch, Dr. R. Mota, Dr. Elisabeth Mühlenstädt, Dr. Sandeep Nambiar, Dr. Ullrich Pippirs, A. Schorr, Dr. Ulf Wessendorf

Zentrum für Kinder- und Jugendmedizin – Schlossmannhaus –

Kinderklinik (Gebäude 13.41)

Geschäftsf. Direktor: Univ.-Prof. Dr. Ertan Mayatepek

Sekretariat: Frau M. van Rijn, F. 81-17641, Fax: 81-19514,

E-Mail: rijn@uni-duesseldorf.de

Klinik für Allgemeine Pädiatrie

Schwerpunkte: Stoffwechsel, Infektiologie, Neurologie und Neonatologie

Direktor: Univ.-Prof. Dr. Ertan Mayatepek

E-Mail: mayatepek@uni-duesseldorf.de

Sekretariat: Frau D. Budna, F. 81-17640, Fax: 81-18757,

E-Mail: Budna@med.uni-duesseldorf.de

Oberärztinnen und Oberärzte: PD Dr. Birgit Assmann, Dr. M. Karenfort,
PD Dr. Th. Meissner, Dr. Jun Oh, Univ.-Prof. Dr. Ute Spiekerkötter

3

Pädiatrische Intensivstation (Univ.-Prof. Dr. E. Mayatepek)

Oberärzte: Prof. Dr. Th. Höhn, Dr. H. Stannigel

Allgemeine Ambulanz (Univ.-Prof. Dr. E. Mayatepek)

Oberarzt: PD Dr. Th. Meissner

Sozialpädiatrisches Zentrum (Univ.-Prof. Dr. E. Mayatepek)

Oberarzt: Dr. M. Karenfort

Wiss. Mit.: Dr. S. Al-Sawaf, Dr. C. Breuer, Dr. F. Distelmaier, Dr. C. Döing,
Dr. Anna Franz, Dr. Berit Anne Hadzik, Frau Dr. Stefani Harmsen, Dr. D. Herebian,
Dr. Leonie Hinze, Dr. B. Hoffmann, Dr. M. Hoffmann, Dr. Gitta Kameda,
Dr. Katarina Ketteler, Dr. Anne Koy, Dr. S. Kummer, Dr. M. Laryea, Dr. M. Linge,
Dr. K. Lohmeier, Dr. J. Marquard, Dr. D. Ney, Dr. A. Rosen, Dr. H. Sabir,
Dr. U. Schlump, Dr. Andrea Schlune, Dr. Eva Thimm, Dr. Delia Vietzke,
Dr. M. Vogel, Dr. H. Wiczorek

Wiss. Mitarbeiter in Drittmittelprojekten: Dr. L. Hoffmann, Dr. Stefanie Jeruschke,
Dipl.-Biol. Sonja Primassin, Dr. Sara Tucci, Dr. Daniela van den Ecker,
Dr. F. ter Veld

Klinik für Kinderkardiologie und Pneumologie

Schwerpunkte: Kinderkardiologie, Pneumologie und Allergologie

Direktor: Univ.-Prof. Dr. Klaus G. Schmidt

Sekretariat: Frau Wahl, F. 81-17688, Fax: 81-1 77 07

E-Mail: helga.wahl@med.uni-duesseldorf.de

Oberärzte: Prof. Dr. Antje Schuster, PD Dr. Birgit Donner,

PD Dr. F. Pillekamp

Kardiologische Ambulanz: (Univ.-Prof. Dr. K. G. Schmidt)

Oberarzt: PD Dr. Birgit Donner, PD Dr. F. Pillekamp

Pneumologische und allergologische Ambulanz: (Univ.-Prof. Dr. K. G. Schmidt)

Oberärztin: Prof. Dr. Antje Schuster

Wiss. Mit.: Dr. Ines Albers, Dr. C. Chen, Dr. A. Kovacevic, Dr. Julia Langenbach,
Dr. Katharina Mosler, Dr. Margarete Olivier, Dr. Hanna Paul, Dr. T. el Scheich,
Dr. Anke Schneider, Dr. Louise Weiss, Dr. M. Wisbauer

Klinik für Kinder-Onkologie, -Hämatologie und Klinische Immunologie

Direktor: Prof. Dr. A. Borkhardt

Sekretariat: Frau P. Lesch, F. 81-1 76 80, Fax 81-167 07,

E-Mail: Lesch@med.uni-duesseldorf.de

Oberärztinnen und Oberärzte: Priv.-Doz. Dr. Dagmar Dilloo, Prof. Dr. H.
Hanenberg (Laborarzt), Dr. R. Meisel, Dr. F. Schuster, Priv.-Doz. Dr. R.
Wessalowski, Dr. Gisela Janßen, Dr. H.-J. Laws

Hämatologisch-onkologische Station (Prof. Dr. A. Borkhardt)

Oberarzt: Priv.-Doz. Dr. R. Wessalowski

Onkologisch-Hämatologische Ambulanz (Prof. Dr. A. Borkhardt)

Oberärztin: Dr. Gisela Janßen

KMT-Station (Prof. Dr. A. Borkhardt)

Oberarzt: Dr. R. Meisel, Dr. F. Schuster

KMT-Ambulanz (Prof. Dr. A. Borkhardt)

Oberärztin: Priv.-Doz. Dr. Dagmar Dilloo

Immunologie/Rheumatologie (Prof. Dr. A. Borkhardt)

Oberarzt: Dr. H.-J. Laws

Hyperthermie (Prof. Dr. A. Borkhardt)

Oberarzt: Priv.-Doz. Dr. Rüdiger Wessalowski

Pädiatrische Hämostaseologie (Prof. Dr. A. Borkhardt)

Oberarzt: Dr. H. J. Laws

Wiss. Mit.: Dr. F. Babor, Dr. St. Balzer, Dr. K. Bienemann, Dr. Sujal Ghosh, Dr. Kirsten Huck, Dr. Michaela Kuhlen, Dr. P. Landgraf, Dr. R. Meisel, Dr. Jennifer Neubert, Dr. Claudia Potthoff, Dr. Annika Schwarz, Dr. M. Siepermann, Dr. St. Schönberger, Dr. Jessica Spitzer, Dr. Anja Tröger, Dr. Eunike Velleuer, Dr. S. Weinspach

Wissenschaftliche Mitarbeiter in Drittmittelprojekten: Dr. Birgit Ackermann, Dr. Vera Binder, Dipl.-Psych. M. Bretschneider, Dipl. Biol. Svenja Daschkey, Dipl.-Biol. O. Eckermann, Dr. O. Feyen, Dr. M. Freund, Dr. Hiba Fouz, Dr. St. Franke, Dipl.-Biol. Christine Glon, Dr. Michael Gombert, Dr. Kasiani Ioannidou, Dr. Britta Linder-Stuart, Dr. A. Linka, Dipl.-Biol. Yvonne Linka, Dipl. Ing. O. Mils, Dr. Nezihe Morali, Dipl.-Biol. Vera Okpany, Dipl.-Biol. Susanne Reuther, Dr. Z. Özcan, Dr. Andrea Schlöte, Dr. Laura Steenpass, Dipl.-Biol. Constanze Wiek, Dipl. Päd. Cornelia Stellmach, Dipl. Biol. Tanja Telieps, Dipl.-Biol. Sarah Wildenhain

Zentrum für Zahn-, Mund- und Kieferheilkunde

Westdeutsche Kieferklinik (Gebäude 18.73 und 18.21)

Geschäftsf. Direktor: Univ.-Prof. Dr. Dieter Drescher

Poliklinik für Zahnärztliche Chirurgie und Aufnahme (Geb. 18.13)

Direktor: Prof. Dr. Jürgen Becker, E-Mail: jbecker@uni-duesseldorf.de

Sekretariat: Frau Ch. Huß, F. 81-1 81 40/81-1 81 41, Fax 81-16550

E-Mail: huss@med.uni-duesseldorf.de

Em. Univ.-Prof. Dr. Manfred Straßburg, F. 81-1 77 79

Wiss. Ang.: OA Dr. Andreas Künzel, OA Priv.-Doz. Dr. Frank Schwarz, ZA Alexander Groddeck, ZA Daniel Ferrari, ZÄ Ilma Mihatovic, ZÄ Dr. Annette Schaeben, ZÄ Narja Sahm, ZÄ Nina Machon

Poliklinik für Zahnerhaltung und Präventive Zahnheilkunde

Direktor (komm.): Univ.-Prof. Dr. Dr. Thomas Beikler

Sekretariat: N. N., F. 81-1 81 44, Fax 81-1 92 44

Em. Univ.-Prof. Dr. Franz Schübel, F. 81-1 90 55

Oberärzte: Dr. Michelle Ommerborn, Dr. Stefan Rüttermann, Dr. Mozghan Bizhang, Dr. Babette Stephan

Wiss. Ang.: ZÄ Nora Bergmann, Dr. Torsten Blauhut, ZÄ Maria Giraki, ZÄ Susanne Hahner, Dr. Marion Seltmann, ZÄ Preeti Singh B.D.S., M. Dent. Sci (UK), ZA Sarah Güsler

Lehrbeauftragte: Prof. Dr. Ralf Janda

Sektion Parodontologie

Leiter: Univ.-Prof. Dr. Dr. Thomas Beikler

Sekretariat: N. N., F. 81-1 81 44, Fax 81-1 92 44

Wiss. Ang.: Dr. Mark Branschofsky, ZÄ Sabine Borgert

Poliklinik für Zahnärztliche Prothetik (Gebäude 18.13)

Direktor: Univ.-Prof. Dr. Ulrich Stüttgen

Sekretariat: Frau Schneider, F. 81-1 81 42

E-Mail (Sekretariat): GM.Schneider@med.uni-duesseldorf.de

em. Univ.-Prof. Dr. Hermann Böttger, F. 81-1 85 52

Oberärztin: Dr. Gabriele Diedrichs (proth. Amb.)

Oberärzte: Dr. Dr. Michael K. H. Heuser (stud. Kurse), Prof. Dr. Alfons Hugger (Vorklinik/Klinik)

Sekretariat (Klinik): Frau Kaefer, F. 81-1 81 53

Sekretariat (Vorklinik): N. N., F. 81-1 43 92

Angestellte: Frau Bänsch, F. 81-1 43 93

Proth. Spezialambulanz: F. 81-18161

Wiss. Ang.: ZA Hartwig Ellerbrock, ZA Markus Gauder, ZÄ Carolin Kotthaus, Dr. Sebastian Michaelis, ZA Nima Pakravan, Dr. Julia Papenhoff, Dr. Tina Riediger

Poliklinik für Kieferorthopädie (Gebäude 18.21)

Direktor: Univ.-Prof. Dr. Dieter Drescher,
E-Mail: d.drescher@uni-duesseldorf.de

Sekretariat: N. N., F. 81-163 82

Em. Univ.-Prof. Dr. Walter Weise, F. 81-17416

Oberarzt: Dr. Benedict Wilmes

Wiss. Ass.: Dipl.-Phys. Ralf Hönscheid, Dr. Anja Leiß, Dr. Silke Mongs, Dr. Manuel Nienkemper, Dr. Gudrun Olthoff, Dr. Tina Siemon

Klinik für Kiefer- und Plastische Gesichtschirurgie (Gebäude 18.73)

Direktor: Univ.-Prof. Dr. Dr. Norbert Kübler
E-Mail: kuebler@med.uni-duesseldorf.de

Sekretariat: Frau Elisabeth Wrage, F. 81-1 81 80 / 1 81 81, Fax 81-1 88 77

em. Univ.-Prof. Dr. Dr. Jürgen Lentrodt

Stellv. Direktor: Priv.-Doz. Dr. Dr. Jörg Handschel, F. 81-1 67 21

Leitende Oberärztin: Dr. Dr. Rita Depprich, F. 81-1 81 82

Oberärzte: Dr. Dr. Christoph Sproll, F. 81-0 40 92,

Dr. Dr. André Zimmermann, F. 81-1 82 57

Wiss. Ang.: Dr. Michael Schneider, Dr. Dr. Matthias Dobbe, Dr. Christian Naujoks, Dr. Daman Deep Singh, Oliver Schneider, Tim Rüggeberg, Dr. Michael Sokolovski, Dr. Oliver Starke, Dr. Felicitas Wenzel, Dr. Marie-Beatrice Meier

Dipl.-Biol.: Dr. rer. nat. Karin Berr (F. 81-1 78 71)

Forschungslabor der Klinik für Kiefer- und Plastische Gesichtschirurgie (Gebäude 12.41), F. 81-0 44 99, F. 81-0 44 98

Laborleitung: Dipl.-Biol.: Dr. rer. nat. Karin Berr (F. 81-1 78 71)

Priv.-Doz. Dr. Dr. Jörg Handschel, F. 81-1 67 21

Wiss. Ang. in Drittmittelprojekten: M.Sc. biol. Fabian Langenbach, Pia Kersten-Thiele

Die Klinik für Kiefer- und Plastische Gesichtschirurgie ist klinisch, organisatorisch dem Zentrum für Operative Medizin I, bezüglich Lehre und Forschung dem Zentrum für Zahn-, Mund- und Kieferheilkunde, Westdeutsche Kieferklinik zugeordnet.

Abteilungen ohne Zuordnung zu einem Zentrum

Klinik für Anästhesiologie (Gebäude 12.42)

Direktor: Univ.-Prof. Dr. Benedikt Pannen

Sekretariat: Frau Ute Wirtz, F. 81-1 81 00/01, F. 81-1 81 02, Fax 81-1 62 53
E-Mail: ute.wirtz@med.uni-duesseldorf.de

Frau Anett Föhles, F. 81-1 81 02

E-Mail: anett.foehles@med.uni-duesseldorf.de

Stellvertr. Direktor: Priv.-Doz. Peter Kienbaum, F. 81-1 63 32

Leitender Oberarzt: Priv.-Doz. Dr. Michael Winterhalter, F. 81-1 78 28

Intensivstation (Ärztlicher Leiter) Leitender Oberarzt:
Priv.-Doz. Dr. Detlef Kindgen-Millies, F. 81-01 70 47

Geschäftsführender Oberarzt: Priv.-Doz. Olaf Picker, MBA, F. 81-1 86 69

Ambulanz für Schmerztherapie und Palliativmedizin:

Oberärztin Frau Dr. Andrea Schmitz, F. 81-1 61 57

Experimentelle Anästhesiologie: (23.02):

Frau Priv.-Doz. Dr. rer. nat. Inge Bauer, F. 81-1 57 37

Oberärzte: Rolf Buhl, F. 81-1 81 07, Dr. Thomas Dimski, F. 81-1 81 01,
Frau Dr. Dr. Jutta Draganov, DESA, F. 81-1 81 01, Prof. Dr. Thorsten Eisenach,
F. 81-1 73 62, Frau Dr. A. Gabriel, F. 81-1 98 86, Dr. Martin Jetzek-Zader,
F. 81-0 40 72, Dr. Tobias Jüttner, F. 81-1 81 01, Dr. Rainer Kram, F. 81-0 70 48,
Frau Dr. Christel Lorenz, DEAA, F. 81-1 74 91, Dr. Bernd Mainzer,
Dr. Stefan Meier, F. 81-1 79 79, Dr. Martin Weiss, F. 81-1 87 80

Wiss. Ass.: Timur Anlasik, Dr. Markus Barnscheidt, Dr. Christopher Beck,
Dr. Sandra Blenk, Dr. Jens Bolten, Timo Brandenburger, Dr. Sebastian Braun,
Ute Bretschneider, Sarah Brett, Dr. Julia Buchwald, Stella Büttgen,
Peter Busche, Claudia Conty, Dr. Oliver Danzeisen, Roland Diesel,
Dr. Sven Dreyer, Dr. Oliver Elsner, Robert Freund, Dr. Thomas Freund,
Dr. Ralf Friedrichs DESA, Dr. Stefanie Funke, Dr. Jessica Görgens,
Dr. Elisabeth Golla, Dr. Alexander Hanke, Dr. Henning Herrmanns,
Dr. Janine Hintzen, Nihal Inci, Dr. Wolfgang Kaisers, Robert Kalb,
Anja Kampling, Frank Keiser, Arne Köster, Katrin Kremer, Tajna Kroló,
Dr. Sabine Kruck, Jakob Labus, Vijay Lakhani, Dr. Sascha Meier
Dr. Tanja Meyer-Treschan, Dr. Erik Michael DESA, Mark Michael,
Gama-Maria Miravales-Gonzeles, Dr. Enrico Monaca, Dr. Marianne Münchmeyer
DEAA, Dr. Martin Neukirchen, Dr. Frank Nickel, Katja Obermiller,
Dr. Semith Özlügedik, Dr. Kerstin Pöpping, Denis Pogatzki, Efim Profis,
Joachim Raabe, Sven Reckort, Dr. Philipp Rellecke, Nathalie Rybacki,
Dr. Timur Sellmann, Dr. Lukas Schlösser, Dr. Britta Schmitz, Ingo Schwartges,
Jörg Stursberg, Long Tran-Tien, Stefanie Zeitig, Dr. Inga Rathje,
Dr. Annett Urban, Robert Werdehausen, Angelika Wilke, Dr. Elke Wiludda,
Dr. Nicole Wirthle

Forschungsaufenthalte im Ausland

Dr. Leonie Halverscheid, San Francisco, California, USA

Dr. Detlef Obal, Louisville, Kentucky, USA

Zentralinstitut für Klinische Chemie u. Laboratoriumsdiagnostik

(Gebäude 13.50-54)

Direktor: Univ.-Prof. Dr. Friedrich Boege, F. 81-1 82 90

Sekretariat: Frau Kallweit, F. 81-1 77 69, Fax 81-1 80 21

Frau Schneider, F. 81-180 42, Fax 81-18021

3

Oberarzt: Dr. D. Hermsen, F. 81-18020

Oberassistenten: Dr. U. Fahrion, F. 81-1 80 30, Dr. M. Falck, F. 81-1 75 59,
Dr. C. Mielke, F. 81-1 93 23

Wiss. Mitarbeiterinnen und Mitarbeiter: Dr. T. Akerboom, Dr. H. Barthelmes,
Dr. C. Barthuber, Dr. M. Christensen, Dr. E. Kierysch, Dr. M. Reuschenbach

Institut für Geschichte der Medizin (Gebäude 23.12, Ebene 04)

Geschäftsführender Direktor: Univ.-Prof. Dr. Dr. Alfons Labisch, M.A.

Stellvertretender geschäftsf. Direktor: Prof. Dr. Jörg Vögele, M.A., F. 81-1 39 40

Sekretariat: Birgit Uehlecke, B.A., F. 81-1 39 40, Fax 81-1 39 49

E-Mail: instgeschmed@uni-duesseldorf.de, Marita Bruijns-Pötschke, M.A.,
F. 81-1 15 51, E-Mail: gte@uni-duesseldorf.de

www.uniklinik-duesseldorf.de/medizingeschichte

Emeritus: Univ.-Prof. Dr. Dr. Hans Schadewaldt, F. 81-1 40 53, Fax 81-1 40 53

Wiss. Ass. und Ang.: Dr. Stefanie Knöll, F. 81-1 39 43,
Dr. Thorsten Noack, F. 81-1 39 47

Wiss. Mitarbeiter(innen) (Drittmittel): Anne Marno, M.A. F. 81-1 40 52,
Thorsten Halling, M.A., F. 81-1 48 58, Dr. Christoph auf der Horst, F. 81-1 40 52,
Dr. Michael Martin, F. 81-1 07 89, Dr. Andrea zur Nieden, F. 81-1 40 52

Medizinhistorischer Handapparat: Ulrich Koppitz, F. 81-1 39 45

Institut für Hämostaseologie und Transfusionsmedizin

(Gebäude 12.41, 12.43 und 12.49)

Direktor: Univ.-Prof. Dr. Rüdiger E. Scharf, F.A.H.A.

Sekretariat: Frau E. Walter, F. 81-1 73 44/1 73 45, Fax 81-1 62 21

E-Mail: Sekretariat-IHTM@med.uni-duesseldorf.de

Homepage: WWW.uni-blutspende.de, WWW.IHTM.de

Vertreter des Direktors: Ltd. OA Priv.-Doz. Dr. Rainer B. Zotz, F. 81-1 72 37

Oberärztin und Oberärzte: Priv.-Doz. Dr. Andrea Gerhardt, F. 81-1 85 63,

Dr. Till Hoffmann, F. 81-17109, Priv.-Doz. Dr. Marcus Stockschläder,
F. 81-1 69 21, Priv.-Doz. Dr. Rainer B. Zotz, F. 81-17237

Oberarzt-Sekretariat: N. N., F. 81-17474

Hochschuldozent: Priv.-Doz. Dr. Marcus Stockschläder, F. 81-169 21

Oberassistenten: Dr. rer. nat. Erik Lehnert, F. 81-1 85 62,

Dr. rer. nat. Volker R. Stoldt, F. 81-16915

Wiss. Mitarbeiterinnen und Mitarbeiter: Fatima Araba, Dr. Barbara Bomke,
Priv.-Doz. Dr. Günther Giers, Dr. Beda Krieter, Yoriko Mori, Nanda Padval,

Dr. Christoph Sucker, Dr. Antje tom Dieck, Krishna Swamy, Christoph Wreczycki

Wiss. Mitarbeiter (Drittmittelstellen): Dr. Marianne Gyenes, Nikola Möller M.A.,
Nadege Ripoché, Olga Shardakova, Diamandis Toutzaris, Dipl.-Biol. Abdelouahid
El Kattouti, Bianca Weingart

Gastärzte/Gastwissenschaftler: Dr. Brigitte Molitor, Prof. Dr. Aaron Tomer

Arbeitsgruppe „**Molekulare Vaskularbiologie**“ und Arbeitsgruppe
„**Experimentelle Hämostaseologie**“ (Gebäude 12.49), Tel. 81-1 47 82

Prof. Dr. Rüdiger E. Scharf, Dr. Robert Loncar, Priv.-Doz. Dr. Marcus
Stockschläder, Dr. rer. nat. Volker Stoldt, Priv.-Doz. Dr. Rainer B. Zotz

Arbeitsgruppe „**Molekulare Epidemiologie**“ (Gebäude 12.49), F. 81-1 72 37

Priv.-Doz. Dr. Rainer B. Zotz, Priv.-Doz. Dr. Andrea Gerhardt, Fatima Araba,
Dr. Christoph Sucker, Prof. Dr. Rüdiger E. Scharf

Arbeitsgruppe „**Qualitätssicherung Hämotherapie**“ (Gebäude 12.41),
F. 81-1 74 68

OA Dr. Till Hoffmann, Dr. Beda Krieter, Dr. Antje tom Dieck,
Priv.-Doz. Dr. Marcus Stockschröder, Prof. Dr. Rüdiger E. Scharf

„**Hemophilia Comprehensive Care Center**“ (Gebäude 12.49), F. 81-1 71 05

Priv.-Doz. Dr. Andrea Gerhardt, Dr. Barbara Bromke,
Priv.-Doz. Dr. Rainer B. Zotz, Prof. Dr. Rüdiger E. Scharf

Institut für Lasermedizin (Gebäude 25.33)

Geschäftsführender Direktor: Univ.-Prof. Dr. rer. nat. Peter Hering, F. 81-1 27 61,
E-Mail: hering@uni-duesseldorf.de

Sekretariat: N. N., F. 81-1 27 62, Fax: 81-1 13 74
http://www.ilm.uni-duesseldorf.de; E-Mail: ilm@uni-duesseldorf.de

Wiss. Ang.: Markus Böning, F. 81-1 13 72, Sebastian Frey, F. 81-1 13 72,
Dipl.-Phys. Kathrin Heinrich, F. 81-1 13 72, Dr. Lüder Kahrs, Dipl.-Ing.,
Frank Prieels, Dennis Quest, F. 81-1 54 36, Dipl.-Ing. Hans-Achim Rood,
F. 81-1 27 49, Dipl.-Phys. Marcus Sowa, Dipl.-Phys. Sven Thelen, F. 81-1 13 72,
Dr. rer. nat. Anja Vervoorts, F. 81-1 99 19, Gebäude 14.81

Gastwissenschaftler
Prof. Dr. rer. nat. Manfred Mürtz

Arbeitsgruppe **Molekulare Wirkstoff-Forschung**
Univ.-Prof. Dr. rer. nat. Horst Lemoine, Tel. 81-1 26 43 (MWF)
Univ.-Prof. Dr. rer. nat. Raimund Mannhold, Tel. 81-1 27 59 (MWF)

3

Institut für Molekulare Medizin (Gebäude 23.12)

Univ.-Prof. Dr. Klaus Schulze-Osthoff, F. 81-1 58 94, Fax 81-1 58 92

Sekretariat: N. N., F. 81-158 91, Fax 81-1 58 92

Wiss. Ass.: Dr. rer. nat. Ute Fischer, Priv.-Doz. Dr. rer. nat. Reiner U. Jänicke,
Dipl.-Biol. Eric Keil, Dipl.-Biol. Charlotte Lindenblatt, Dipl.-Biol. Kusum Singh,
Dipl.-Biol. Dennis Sohn, Dipl.-Biol. Mathis Niemann, Dr. rer. nat. Dr. Gudrun
Totzke

MTA/BTA: Daniel Bartosch Scholtyssik

Immunbiologische Forschungsgruppe:
Leitung Prof. Dr. rer. nat. Victoria Kolb-Bachofen
Wiss. Ang.: Dr. rer. nat. Nicole Fitzner, Dr. rer. nat. Jörg Liebmann

Institut für Transplantationsdiagnostik und Zelltherapeutika

(Gebäude 14.80)

Komm. Direktor: Dr. J. Fischer, F. 81-1 64 57, Fax 81-1 91 47,
E-Mail: office@itz.uni-duesseldorf.de

Sekretariat: Eva Stein (Dipl.-Übers.), F. 81-1 95 45, 81-1 95 17, Fax 81-1 91 47,
E-Mail: office@itz.uni-duesseldorf.de

Oberärzte: PD Dr. med. Michael Punzel, F. 81-1 68 04,
Dr. med. Jutta Rox, F. 81-1 95 42

Oberassistenten:

Prof. Dr. rer. nat. Gesine Kögler, F. 81-0 43 42, PD Dr. rer. nat. Rüdiger Sorg, F. 81-1 43 30, Dr. rer. nat. Jürgen Enczmann, F. 81-1 95 33, Dr. rer. nat. Thorsten Trapp, F. 81-1 69 24

Wiss. Ang.: Dr. rer. nat. Bernd Giebel, F. 81-1 94 43, Dipl.-Phys. Holger Gressmann, F. 81-0 43 00, Anette Herda MSc, F. 81-19145, Dr. rer. nat. S. Santourlidis, F. 81-1 69 05, PD Dr. rer. nat. Rüdiger Sorg, F. 81-0 43 30, Dr. rer. nat. Frank Windhofer, F. 81-1 86 84

DFG-Forschergruppe FOR 717

Sprecher: Prof. Dr. med. Peter Wernet, F. 81-1 95 44, 81-1 86 46, 81-1 78 72
Co-Sprecher: Prof. Dr. Gesine Kögler, F. 81-0 43 43, 81-0 43 42, Fax 81-0 43 40
Sekretariat: Stefanie Finger, F. 81-1 95 44, Fax 81-1 91 47

Wiss. Ang.: Dr. rer. nat. Anja Buchheiser, F. 81-0 43 49, Dr. rer. nat. Edgar Grinstein, F. 81-1 95 34, Dipl.-Biol. Katharina Iwaniuk, F. 81-1 87 51, Dipl.-Biol. Maria Simone Kluth, F. 81-0 43 45, Dr. rer. nat. Ingo Trompeter, F. 81-1 87 51, Dipl.-Biol. Simon Wacławczyk, F. 81-0 43 49, Dr. rer. nat. Sandra Weinhold, F. 81-0 43 29

Natürliche Immunität

<http://www.uni-duesseldorf.de/WWW/MedFak/uhrberg>

Leiter: Prof. Dr. rer. nat. Markus Uhrberg, F. 81-19529,
E-Mail: uhrberg@itz.uni-duesseldorf.de

Wiss. Ang.: MSc. Biochem. Nina Graffmann, F. 81-1 68 93, Dipl.-Biol. Rui Neves, Dipl.-Biol. Jens Brands, Dipl.-Biol. Kathrin Schönberg, F. 81-1 95 28

Molekulare Stammzellbiologie

<http://www.lymphocytes.de>

Leiter: Univ.-Prof. Dr. Markus Mueschen, F. 81-1 99 64, Fax 81-1 99 61,
E-Mail: markus.mueschen@uni-duesseldorf.de

Knochenmarkspenderegister (Gebäude 14.83) (Drittmittelprojekt)

www.knochenmarkspenderzentrale.de

E-Mail: kmsz@itz.uni-duesseldorf.de

Leitung: Dr. J. Fischer

Register Koordination: Barbara Schmidt, F. 81-19620; Carmen Zander-Ullrich, F. 81-1 96 26, Fax 9 34 84 35; N. N., F. 81-1 96 21, Dipl.-Biol. Andrea Donkels, F. 81-0 41 30

Spenderuntersuchung: Dr. med. Barbara Schultes, F. 81-0 43 15

Stammzellspender-Koordination: Dipl.-Biol. Marion Rinker, F. 81-1 66 42

José-Carreras-Cord-Blood-Stammzell-Bank (Gebäude 14.88) (Drittmittelprojekt)
www.stammzellbank.de

F. 81-0 43 43, Fax 81-0 43 40, E-Mail: cbb@itz.uni-duesseldorf.de

Leitung: Prof. Dr. rer. nat. Gesine Kögler, F. 81-0 43 42

Medizinische Leitung: Prof. Dr. P. Wernet, F. 81-1 95 44

Wiss. Ang.: Dipl.-Biol. Murat Aktas, F. 81-0 43 43; Dipl.-Biol. Lutz Körschgen, F. 81-0 43 33; Dipl.-Biol. Stefanie Liedke, F. 81-0 43 35; Dipl.-Ing. Teja Radke, F. 81-0 43 35, Dipl.-Biol. Verena Reimann, F. 81-0 43 43, PD Dr. rer. nat. Rüdiger Sorg, F. 81-0 43 30

3**Klinische Einrichtungen für Psychosomatische Medizin
und Psychotherapie**

Direktor: Univ.-Prof. Dr. med., Dr. phil. Wolfgang Tress

**Klinisches Institut für Psychosomatische Medizin
und Psychotherapie**

Moorenstraße 5, 40001 Düsseldorf (Gebäude 15.16), F. 81-1 88 55

Direktor: Univ.-Prof. Dr. med., Dr. phil. Wolfgang Tress, F. 81-1 83 38/1 83 04

Stellvertr. Direktor: Univ.-Prof. Dr. med. Matthias Franz, F. 81-1 83 38/1 85 28

Sekretariat: Herr Rampoldt, Frau Leth, F. 81-1 83 38

Professoren: Univ.-Prof. Dr. med. Matthias Franz, F. 81-1 83 38/1 85 28

Konsiliarambulanz für die Universitätskliniken (zugleich psychosoziale
Beratungsstelle für Studierende der HHU)

Sekretariat: Anja Arnold, F. 81-1 88 55,

E-Mail: anja.arnold@med.uni-duesseldorf.de

Wiss. Ang.: Frau Dr. Andrea Baumann, F. 81-1 40 81, Herr André Karger, F.81-1 62 12, Herr Dr. Christian Schulz, F. 81-1 85 37, Herr Dr. phil. Ralf Schäfer, F. 81-1 83 08, Frau Dr. Sabine Zimmerling, F. 81-1 85 35

Psychosoziale Beratungsstelle für Mitarbeiter/innen der HHU und des UKD

Herr Jürgen Riemer, Dipl.-Sozialpädagoge, F. 81-1 61 60

Anmeldung: Anja Arnold, F. 81-1 88 55

Labor für Psychophysiologische Affektforschung

(Gebäude 23.12, Ebene 00, Raum 21)

Univ.-Prof. Dr. Matthias Franz, F. 81-1 25 36

Wiss. Ang.: Herr Dr. phil. Ralf Schäfer, F. 81-1 25 36

Klinik für Psychosomatische Medizin und Psychotherapie der Heinrich-Heine-Universität Düsseldorf – Rheinische Kliniken

Bergische Landstraße 2, 40629 Düsseldorf, F. 92 20

Direktor: Univ.-Prof. Dr. med., Dr. phil. Wolfgang Tress

Sekretariat: Frau Petra Grabowski, F. 922-4700/4701, Fax 922-4707

Ltd. Oberärztin und Vertreter: Prof. Dr. med. Ljijana Joksimovic

Sekretariat: Frau B. JacaBelino, F. 922-47 02/03

Institutsambulanz:

Oberärztin: Frau Dr. St. Dechering, F. 922-4769

Sekretariat: Frau S. Pflöging, F. 922-4710, Fax 922-4711

Wiss. Ang.: Herr Dr. C. Brinschwitz, F. 81-1 47 18, Frau Dipl.-Psych. Dr. rer. nat.

M. Cavka, F. 922-47 20, Herr Dipl.-Psych. M. Hoshino, F. 922-47 22, Frau Dipl.-

Psych. M. Schröder, F. 922-47 75, Herr Dipl.-Psych. Dr. phil. A. Stratkötter,

F. 922-47 19

Bettenstation und Tagesklinik

Oberärztinnen: Frau Dr. St. Dechering, F. 922-47 69, Frau Dr. L. Joksimovic,

F. 922-47 02

Ltd. Psychologe: Herr Dipl.-Psych. H.-J. Bernard, F. 922-4714

Sekretariate: Frau Kerres (Station), F. 922-4706, Frau S. Pflöging (Ambulanz),

F. 922-4710, Frau M. Puschner (Tagesklinik), F. 922-4750

Wiss. Ang.: Frau Dr. phil. V. Bergstein, F. 922-47 17, Frau Dr. K. Eder,

F. 922-47 36, Frau A. Gdawietz, F. 922-47 51, Herr Dr. M. Jente, F. 922-47 55,

Herr Dipl.-Psych. Dr. D. Kunzke, F. 922-47 44, Frau Dr. med. U. Nawarotzky,

F. 922-47 31, Herr PD Dr. J. Rademacher, F. 922-47 08, Herr Dipl.-Psych. Dr. phil.

A. Stratkötter, F. 922-47 19, Herr M.-A. Wulf, F. 922-47 04

Wiss. Ang.: Frau Dr. rer. nat. S. Michalek, F. 922-47 28

Forschungsstelle qualitative Methoden in der psychotherapeutischen Medizin

Leiter: Herr Dipl.-Psych. Dr. phil. A. Stratkötter, F. 922-4719

Klinik und Poliklinik für Psychiatrie und Psychotherapie der Heinrich-Heine-Universität Düsseldorf – Rheinische Kliniken Düsseldorf

Bergische Landstraße 2, 40629 Düsseldorf, F. 922-0

Direktor: Univ.-Prof. Dr. med. Wolfgang Gaebel, F. 922-2000

Sekretariat: Monika Scheuten, F. 922-2001, Sonja Schmidt, F. 922-2004,

Fax: 922-2020

Hochschullehrer: Priv.-Doz. Dr. Petra Franke, F. 922-3600, Univ.-Prof. Dr.

Wolfgang Gaebel, F. 922-2000, Priv.-Doz. Dr. Tillmann Supprian, F. 922-4200,

Univ.-Prof. Dr. Georg Winterer, F. 922-3463, Univ.-Prof. Dr. phil. Wolfgang

Wölwer, Dipl.-Psych., F. 922-2002, Priv.-Doz. Dr. Jürgen Zielasek, F. 922-2019

Wiss. Mit.: Mareke Arends, Jeevani Bandusena, Dr. Tan Bayraktar, Mathias

Beetz, Dipl.-Psych. Sonja Botterweck, Dipl.-Psych. Dr. Ulrike Bowi, Flavia

Braisch, Silke Bramer-Ugur, Dipl.-Psych. Jürgen Brinkmeyer, Dr. Karin Burchert,

Dipl.-Psych. Andrea Chille, Dipl.-Psych. Birgit Conradt, Justus Dolgner, Karin

Fauerbach, Dr. Karin Fehsel, Dr. Stefano Ferrera, Dipl.-Phys. Katrin Fisahn,

Dr. Oliver Fischer, Wolfgang Friedrich, Dipl.-Psych. Nicole Frommann,

Dipl.-Psych. Sabine Gärtner, Dorothee Gescher, Doris Geßner-Özokoyay,

Dr. Philip Görtz, Dr. Bernd Gonschior, David Hamzei, Jutta Hartmann,

Dr. Paul Hassel, Dr. Florence Hellen, Dipl.-Biol. Dr. Uwe Henning, Dr. Christiane

von Hirsch, Dr. Barbara Höft, Zafar Hosseini, Katja Hüchelheim, Dr. Tobias Jäger,

Dr. Michaela Jänner, Dipl.-Psych. Renate Keuntje, Dr. Mathias Kiefer,
 Dr. Dipl.-Psych. Eva Kilgus, Dr. Diana Klecha, Sae-Joon Kim, Tanja Kobuß,
 Georgios Kotrotzios, Lydia Kostorz, Dipl.-Psych. Dieter Kunzke, Tanja
 Langebner, Dr. Sylke Lehmann, Dipl.-Psych. Henning Lütchke, Bijan Mahabadi,
 Sandra Mai, Dr. Jürgen Maier, Dipl.-Psych. Elsbeth Manns, Philipp Messinger,
 Daniela Michels, Dr. Arian Mobascher, Dipl.-Psych. Erik Mönikes, Dr. Dipl.-Psych.
 Stefan Müller, Dr. rer. nat. Ulrich Müller, Eva-Maria Munoz-Canales, Dr. Fran-
 cesco Musso, Thorsten Nolting, Dipl.-Psych. Gisela Pingel, Dipl.-Psych. Petra
 Pitters, Mike Ramacher, Dipl.-Psych. Mathias Riesbeck, Gabriele Rulcovius,
 Axel Ruttmann, Verena Schlemper, Dr. Christian Schmidt-Kraepelin, Dipl.-Psych.
 Heike Sager, Dr. Christian Schmiegelt, Dipl.-Psych. Dr. Raimund Schneider,
 Dipl.-Psych. Robert Schwark, Dr. Stefanie Seifen, Dr. Farnaz Shahshahani Far,
 Daniel Spiegelberg, Anita Sinha-Röder, Dipl.-Psych. Wolfgang Strauß,
 Dr. Elisabeth Streit, Dr. Birgit Stüeken, Dipl. Psych. Julia Szpak, Maria Tardiskulli,
 Jana Urban Ukic, Nadine Vens, Dr. Christiane von Hirsch, Claudia Wagner,
 Stephan Wahl, Dr. Tracy Warbrick, Maia Weickert, Frank Wiechmann, Marc Wolff,
 Dipl.-Psych. Harald Zäske, Dr. Norma Zaki, Marinela Zemlicka, Dr. (RO) Richard
 Zemlicka

Abteilung Allgemeine Psychiatrie 1:

Abteilungsarzt: N. N., F. 922-3100/3101
 Oberärzte: Dr. Simon Cohen (Itd.), F. 922-3103,
 Joachim Closset, F. 922-3104

Abteilung Allgemeine Psychiatrie 2:

Abteilungsarzt: Univ.-Prof. Dr. Wolfgang Gaebel, F. 922-2000/2001/2004
 Oberärzte: Dr. Birgit Janssen (Itd.), F. 922-3404, Dr. Joachim Cordes,
 F. 922-3402, Dr. Christian Luckhaus, F. 922-2741, Dr. Jaroslav
 Malevani, F. 922-3403, Dr. Martina von Wilmsdorff, F. 922-2786,
 Univ.-Prof. Dr. Georg Winterer (Itd.), F. 922-3495, PD Dr. Jürgen
 Zielasek, F. 922-2019
 Poliklinik und Univ.-Prof. Dr. Georg Winterer, F. 922-3495
 Instituts- Patientenanmeldung: F. 922-3490
 ambulanzt: Stationäre Aufnahme: F. 922-2800/2801

Abteilung Allgemeine Psychiatrie mit Schwerpunkt Suchtkrankheiten:

Abteilungsarzt: PD Dr. Petra Franke, F. 922-3600/3601
 Ltd. Oberarzt: Dr. Marc Warnecke, F. 922-36 02

Abteilung Allgemeine Psychiatrie mit Schwerpunkt Gerontopsychiatrie:

Abteilungsarzt: PD Dr. Tillmann Supprian, F. 922-4200/4201
 Ltd. Oberärzte: Dr. Christian Lange-Asschenfeldt, F. 922-4215,
 Dr. Thomas Salamon, F. 922-4204

Abteilung Rehabilitation:

Leitung: Dipl.-Psych. Reinhard Greis-Maibach, F. 922-4800/4801

Abteilung Neurologie:

Komm. Abteilungsärztin: Dr. Mechthild Griese, F. 922-4600/4601
 Ltd. Oberarzt: Dr. Marcel Dihné, F. 922-4625

Abteilung Kinder- und Jugendpsychiatrie:

Abteilungsarzt: Dr. Dipl. Med. Gudrun Ott, F. 922-4500/4501
 Oberärztin: Olga Sokolova, F. 922-4503

**Institute an der Heinrich-Heine-Universität aus dem Bereich der
Medizin**

**Deutsches Diabetes-Zentrum an der Heinrich-Heine-Universität
Düsseldorf, Leibniz-Zentrum für Diabetes-Forschung**

Auf'm Hennekamp 65, 40225 Düsseldorf, F. 3382-0

Geschäftsführender Direktor: Univ.-Prof. Dr. Michael Roden

Administrative Assistenz: Beate Stodieck, F. 3382-201

1. Institut für Klinische Diabetologie

Direktor: Univ.-Prof. Dr. Michael Roden

Stellv. Leiterin: Priv.-Doz. Dr. Nanette Schloot

Wiss. Mitarb.: Priv.-Doz. Dr. Volker Burkart, Dr. Christiane Habich,
Dr. Christian Herder, Dr. Achim Hübinger, Dr. Kerstin Kempf, Dr. Barbara
Menart, Dr. Hans-Joachim Partke, Dr. Brigitte Pawlowski, Dr. Bettina Rose,
Dr. Julia Szendroedi, Dr. Klaus Wiefels, Prof. Dr. Dan Ziegler
Gastwissenschaftler: Prof. Dr. Hubert Kolb, Dr. Monika Toeller

**2. Institut für Klinische Biochemie und Pathobiochemie –
Lehrstuhl für Klinische Biochemie**

Direktor: N. N.

Komm. Leiter: Prof. Dr. Jürgen Eckel, F. 3382-561

Sekretariat: Frau Hurow (Koordination), F. 3382-241, -240,

Fax: 3382-430

Wiss. Mitarb. des DDZ: Dr. Avci, F. 3382-623, Frau Dr. Eckardt, F. 3382-583,
Dr. Flörke, F. 3382-569, Frau Dr. S. Hartwig, F. 3382-541, Frau Dr. Knebel,
F. 3382-536, Dr. J. Kotzka, F. 3382-531, Dr. Lehr, F. 3382-531, Frau Dr. Sell,
F. 3382-622, Dipl.-Ing. Susanto, F. 3382-535, Dr. Weiß, F. 3382-541,
Prof. Dr. P. Schadewaldt, F. 3382-581

Wiss. Mitarb. der Universität: Frau Dr. Kremer

3. Institut Biometrie und Epidemiologie

Direktor: Univ.-Prof. Dr. Guido Giani

Sekretariat: Frau Barbara Schön, F. 3382-259

Wiss. Mitarb.: M.Sc. Pflegewiss. Albers, M.Sc. Ökotroph. Bächle, Dr. Brinks,
M.Sc. Chernyak, Prof. Dr. Finner, Genz M.Sc., Dipl.-Math. (UA),
V. Gontscharuk, Dr. Icks, Dr. Klein, Dr. Kowall, Dr. Rathmann,
Dr. Rosenbauer, Dipl.-Math. Scheer, Dipl.-Ökotroph. Stahl, Dr. Straßburger,
Dr. Tamayo

Institut für Umweltmedizinische Forschung an der Heinrich-Heine-Universität Düsseldorf gGmbH

Auf'm Hennekamp 50, 40225 Düsseldorf, F. 3389-0

Direktor: Univ.-Prof. Dr. Jean Krutmann

Sekretariat: Monika Brinkmann, F. 3389-224, -225, Fax 3389-226

Arbeitsgruppenleiter: Prof. Dr. Josef Abel, Dr. Catrin Albrecht, Prof. Dr. Charlotte Esser, Univ.-Prof. Dr. Irmgard Förster, Dr. Ellen Fritsche, Priv.-Doz. Dr. Susanne Grether-Beck, Priv.-Doz. Dr. Ursula Krämer, Prof. Dr. Anna von Micecz, Prof. Dr. Ulrich Ranft, Dr. Roel Schins, Dr. Peter Schöder, Dr. Klaus Unfried

Wiss. Mitarb.: Dr. Niloofar Ale-Agha, Dr. Joachim Altschmied, André Bartholomé, Hanno Bothe, Tereza Benesova, Dr. Katharina Beyen, Dr. Klaus Bien, Christian Calles, Dr. Min Chen, Stefanie Chmill, Anna Eckers, Ingo Felsner, Niklas Fernau, Inka Gallitz, Kathrin Gaßmann, Kirsten Gerloff, Theresa Globisch, Andreas Goergens, Dr. Thomas Haarmann-Stemmann, Bryan Hellack, Sascha Jakob, Dr. Thomas Jänicke, Dr. Bettina Jux, Stephanie Kadow, Theresa Köhler, Margarete Lukosz, Sebastian Lunemann, Katja Nehrenheim, Filippina Macaluso, Dr. Marc Majora, Ärztin Kathrin Medve-Koenigs, Henrike Peuschel, Roland Pfeiffer, Adam Pluskota, Kerstin Reimann, Dr. Katja Reinhold, Dr. Thomas Rockel, Dr. Karsten Ruwiedel, Andrea Scharf, Agnes Scherbart, Tamara Schikowski, Andrea Schofer, Tim Schreiber, Bianca-Angela Schürmann, Nadine Seiferth, Lena Singer, Susanne Stutte, Dorothea Sugiri, Dr. Ulrich Sydlik, Julia Tigges, Damien van Berlo, Rehab Walli, Priv.-Doz. Dr. Heike Weighardt, Alexander Weissenberg, Anton Wessels, Verena Wilhelm, Meike Winter, Dr. Sandra Wolff
Homepage: www.iuf.uni-duesseldorf.de

3

Nachtrag zu Seite 203:

Klinik für Innere Medizin/Stoffwechselkrankheiten

Direktor: Univ.-Prof. Dr. Michael Roden

Administrative Assistenz (via DDZ): Beate Stodiek, F. (0211) 3382-201

Oberärzte: PD Dr. med. Nanette Schloot, Prof. Dr. med. Dan Ziegler

Wiss. Ass.: Dr. med. Brigitte Pawlowski, Dr. med. Julia Szendrödi

Ausbildungszentrum für Gesundheitsberufe des Universitäts- klinikums der Heinrich-Heine-Universität Düsseldorf

Moorenstraße 5, 40225 Düsseldorf

Name:

Telefon/E-Mail:

Fachbereich technische Assistenz (Geb. 15.12)

Ärztl. Leiter: Univ.-Prof. Dr. Mödder

Leitende Lehrkraft: Frau Schmidt

F. 81-1 82 06 Fax: 81-18 75 95
MTASchule@med.uni-duesseldorf.de

Fachbereich Physiotherapie (Geb. 15.14)

Ärztl. Leiter: Univ.-Prof. Dr. Mayatepek

Leitende Lehrkraft: Frau Kropp-Olbertz

F. 81-1 86 31; Kropp-Olbertz@
med.uni-duesseldorf.de

Fachbereich Massage (Geb. 15.14)

Ärztl.-Leiter: Univ.-Prof. Dr. Krauspe

Leitende Lehrkraft: Frau Teloo

F. 81-1 79 82
Teloo@med.uni-duesseldorf.de
Hipt@med.uni-duesseldorf.de

Fachbereich Orthoptistik (Geb. 13.77)

Ärztl. Leiterin: Univ. Prof. Dr. A. Jousen

Leitende Lehrkraft: Frau Hasselberg

F. 81-1 73 37
orthoptik@med.uni-duesseldorf

Fachbereich Diätassistenz (Geb. 17.21)

Ärztl. Leiter: OA Dr. Schwarz

Leitende Lehrkraft: Frau Hilgarth

F. 81-1 82 88
hilgarth@med.uni-duesseldorf.de

Schulsekretariat für o.g. Fachbereiche:

Herr Mücke

F. 81-17147; Fax: 81-1 90 84
muecke@med.uni-duesseldorf.de

Fachbereich Pflege (Geb. 15.11)

Pflegedirektion: Frau I. Schwarz

Leitende Lehrkraft: Frau Twehues

Schulsekretariat: Frau Flak

Frau Kölbl

F. 81-1 75 64
F. 81-1 75 67 Fax: 81-1 95 67
F. 81-1 83 86
Flak@med.uni-duesseldorf.de

Alle aktuellen Stundenpläne finden Sie auf den Internetseiten des Studiendekanats der Medizinischen Fakultät unter www.medizinstudium.uni-duesseldorf.de > Stichpunkt „Studium“

Studienplan der Vorklinik WS 2009 / SS 2010

Stand: 01.05.2009

Die aktuellen Studienpläne der Vorklinik und der Klinik finden Sie unter www.medizinstudium.uni-duesseldorf.de, Stichpunkt „Studium“

1 (WS)	Chemie (V)	Terminologie (V+K)	Biologie (V)	Biologie (P)	Anat. Prop. (V)	Anatomie (V)	Soziologie (V)	Berufsfelderk. (K)
		Makro. Anatomie 1 Bewegungsapp. (V + K)		Mikro. Anatomie 1 (V + K)				

2 (SS)	Physik (V)		Physik (P)		Mikro. Anatomie 2 (V + K)		Neuro-Anatomie (V)	Psychologie V	Wahlpflicht*
	Chemie (P)	Biochemie (V)	Physiologie (V)	Physio. (P)	ZNS (K)				

Psychologie / Soziologie (K)*

3 (WS)	Biochemie (V)	Biochemie (P)	Physiologie (V)	Physiologie (P)	Makro. Anatomie 2 Situs (K)	Anatomie (V)	Psych./Soz. (S)*

Psychologie / Soziologie (K)*

4 (SS)	Integriertes Seminar: - Anatomie - Biochemie - Physiologie - Psych./Soz.	Seminar mit klinischem Bezug: - EKM - Pol - Klinik	Wahlpflicht*	Psych./Soz. (S)*

ab 15.7. Eigenstudium zur Vorbereitung auf 1. Abschnitt ÄP

*Unterricht für je einen Teil des Jahrgangs

3

Übersicht über das Düsseldorfer Klinische Curriculum (5. – 12. Semester) ab Beginn WS08/09

Stand 25.09.08

1. klinisches Studienjahr	
Semesterblock A	Semesterblock B
<p>Wochen 1 – 14:</p> <ul style="list-style-type: none"> • Bildgebende Verfahren (V/K) • Humangenetik (V)*** • Prävention und Gesundheitsförderung (V integriert)**** • Klinische Umweltmedizin (V) Wochen 2-11 <p>Wochen 1 – 8:</p> <ul style="list-style-type: none"> • BLOCKPRAKTIKUM CHIRURGIE* (V/UAK bis W14) • BLOCKPRAKTIKUM INNERE MEDIZIN* (V/UAK) • Pathologie (V) <p>Wochen 9 – 14:</p> <ul style="list-style-type: none"> • Blockpraktikum Pathologie (S/K) <p>Wahlfach** (2 SWS)</p> <p>Letzte Woche: Prüfungen für die scheinpflichtigen Veranstaltungen</p>	<p>Wochen 1 – 13:</p> <ul style="list-style-type: none"> • Pharmakologie, Toxikologie (V/K) • Mikrobiologie, Virologie (V/K) • Klinische Chemie (V) • Infektiologie, Immunologie (V) • Geschichte, Theorie, Ethik der Medizin (V/K) <p>Wochen 13 – 15:</p> <ul style="list-style-type: none"> • Hygiene (V/K) <p>Wahlfach** (2 SWS)</p> <p>• Letzte Woche: Prüfungen für die scheinpflichtigen Veranstaltungen</p>

2. klinisches Studienjahr	
Semesterblock C	Semesterblock D
<p>Woche 1: <i>Klinische Pharmakologie, Pharmakotherapie (V/K in Block C)</i></p> <p>Wochen 2-14: Lehre anhand von Leitsymptomen:</p> <ul style="list-style-type: none"> • Schwerpunktbereich Innere Medizin: Innere Medizin, Klinische Chemie/Laboratoriums-Diagnostik, Frauenheilkunde/Geburtshilfe (V/S/UAK) • Schwerpunktbereich Chirurgie: Chirurgie, Orthopädie, Urologie (V/S/UAK) <ul style="list-style-type: none"> • Epidemiologie/ Med. Biometrie und Med. Informatik (V/K integriert in Block C) • Gesundheitsökonomie (V in Block D) • Allgemeinmedizin (K in Block D) <p>Wahlfach** (2 SWS)</p> <p>Letzte Woche: Prüfungen für die scheinpflichtigen Veranstaltungen</p>	

BLOCKPRAKTIKUM FRAUENHEILKUNDE, GEBURTSHILFE: 2-WÖCHIG NACH BLOCK C ODER D
 BLOCKPRAKTIKUM ALLGEMEINMEDIZIN: 2-WÖCHIG EIN SEMESTER NACH BLOCK D

Die Semesterblöcke können innerhalb eines Studienjahres, nach Maßgabe freier Plätze, auch in umgekehrter Reihenfolge besucht werden.

V=Vorlesung, K=Kurs, S=Seminar, UAK=Unterricht am Krankenbett, kursiv = Querschnittsfächer, BLAU= BLOCKPRAKTIKA laut AAppo
 Die Gruppenerteilung zu den BP entnehmen Sie bitte den Ankündigungen der Veranstalter.

** Belegung EINES Wahlfaches nach § 2 Abs. 8 AAppo während der Blöcke A-E

*** Die Vorlesung „Humangenetik“ nach dem WS08/09 nur noch in Block A angeboten.

Aktuelle Informationen unter: www.medizinstudium.uni-duesseldorf.de

Fortsetzung

Übersicht über das Düsseldorfer Klinische Curriculum

(5. – 10. Semester) ab Beginn im WS08/09

3. klinisches Studienjahr	
Semesterblock E	Semesterblock F
<p>Wochen 1 -14:</p> <ul style="list-style-type: none"> • HNO (V/K) • Augenheilkunde (V/K) <p>Wochen 1 und 2: Propädeutikwochen (V/S)</p> <p>Wochen 3-14:</p> <ul style="list-style-type: none"> • Schwerpunktbereich Neurologisch-psychische Erkrankungen: Blockpraktika (V/S/UAK) Neurologie, Psychiatrie/Psychotherapie, • Psychosomatische Medizin/Psychotherapie • <i>Medizin des Alterns und des alten Menschen (V/Kurs integriert)</i> • <i>Reha I und II</i> <p>Wahlfach** (2 SWS)</p> <p>Letzte Woche: Prüfungen für die scheinpflichtigen Veranstaltungen</p>	<p>KINDERHEILKUNDE BLOCKPRAKTIKUM* (V semesterbegleitend/S/UAK1-WÖCHIG)</p> <p>Blockpraktika je 4 Wochen (V/S/UAK)</p> <ul style="list-style-type: none"> • Arbeitsmedizin und Sozialmedizin, Rechtsmedizin, Dermatologie, Venerologie • Anaesthesiologie und Notfallmedizin <p>Semesterbegleitende Kurse:</p> <ul style="list-style-type: none"> • <i>Klinisch-Pathologische Konferenz (V)</i> • Allgemeinmedizin (V) <p>Wahlfach** (2 SWS)</p> <p>Letzte Woche: Prüfungen für die scheinpflichtigen Veranstaltungen</p>

4. klinisches Studienjahr	
Praktisches Jahr - 3 Tertiale - Innere Medizin, Chirurgie, Wahlfach	
<p>Akad. Lehrkrankenhäuser mit mögl. Wahlfächern für das Praktische Jahr mit Beginn Februar</p> <p>Universitätsklinikum Düsseldorf: Anästhesie, Augenheilkunde, Dermatologie, Gynäkologie, HNO, Kiefer- und Plastische Gesichtschirurgie, Neurochirurgie, Neurologie, Nuklearmedizin, Nuklearmedizin Jülich, Orthopädie, Pädiatrie, Psychiatrie, Psychosomatik, Radiologie, Urologie</p> <p>Evangelisches Krankenhaus Düsseldorf: Anästhesie, Dermatologie, Gynäkologie, HNO, Pädiatrie, Radiologie</p> <p>Marien-Hospital Düsseldorf: Anästhesie, Gynäkologie, Neurologie, Radiologie, Urologie</p> <p>Klinikum Krefeld: Anästhesie, Augenheilkunde, Dermatologie, Gynäkologie, HNO, Neurologie, Neurochirurgie, Pädiatrie, Radiologie, Urologie</p> <p>Kliniken St. Antonius/Krh. St. Josef Wuppertal: Anästhesie, Gynäkologie, Orthopädie (im Krankenhaus St. Josef Wuppertal)</p> <p>Hospital zum Heiligen Geist Kempen: Anästhesie, Gynäkologie, Urologie</p> <p>Ev. und Johanniter Klinikum Duisburg-Nord: Anästhesie, Augenheilkunde, Neurochirurgie, Neurologie, Psychiatrie, Radiologie, Urologie</p>	<p>Akad. Lehrkrankenhäuser mit mögl. Wahlfächern für das Praktische Jahr mit Beginn August</p> <p>Universitätsklinikum Düsseldorf: Anästhesie, Augenheilkunde, Dermatologie, Gynäkologie, HNO, Kiefer- und Plastische Gesichtschirurgie, Neurochirurgie, Neurologie, Nuklearmedizin, Nuklearmedizin Jülich, Orthopädie, Pädiatrie, Psychiatrie, Psychosomatik, Radiologie, Urologie</p> <p>Marien-Hospital Düsseldorf: Anästhesie, Gynäkologie, Neurologie, Radiologie, Urologie</p> <p>Krankenhaus Gerresheim/Benrath: Anästhesie, Gynäkologie, Radiologie</p> <p>Lukaskrankenhaus Neuss: Anästhesie, Gynäkologie, HNO, Pädiatrie, Urologie</p> <p>Ev. Krankenhaus Mülheim-Ruhr: Anästhesie, Augenheilkunde, Gynäkologie, Radiologie</p> <p>Ev. Krankenhaus Bethesda zu Duisburg: Anästhesie, Gynäkologie, Nuklearmedizin, Orthopädie, Radiologie</p> <p>St. Johannes Hospital Duisburg-Hamborn: Anästhesie, Dermatologie, Gynäkologie, Orthopädie, Pädiatrie, Psychiatrie, Radiologie (einschließlich Strahlentherapie), Urologie</p> <p>Ev. und Johanniter Klinikum Duisburg-Nord: Anästhesie, Augenheilkunde, Neurochirurgie, Neurologie, Psychiatrie, Radiologie, Urologie</p>

Die Semesterblöcke können innerhalb eines Studienjahres, nach Maßgabe freier Plätze, auch in umgekehrter Reihenfolge besucht werden.
V=Vorlesung, K=Kurs, S=Seminar, UAK=Unterricht am Krankenbett, *kursiv*= Querschnittsfächer, BLAU= BLOCKPRAKTIKA laut AApp0

Die Gruppeneinteilung zu den BP entnehmen Sie bitte den Ankündigungen der Veranstalter.

** Belegung EINES Wahlfaches nach § 2 Abs. 9 AApp0 während der Blöcke A-E

Aktuelle Informationen unter: www.medizinstudium.uni-duesseldorf.de

3

**Alle aktuellen Stundenpläne im Studiengang Zahnmedizin
(vorklinischer und klinischer Abschnitt) sind auf der Homepage
www.zmk.uni-duesseldorf.de verfügbar.**

Lehrveranstaltungen Wintersemester 2009/2010

(Änderungen vorbehalten)

Lehrveranstaltungen der Vorklinik

Anatomie und Hirnforschung

1. Grundlagen der Anatomie für Erstsemester - Humanmedizin Zilles
5-stündig
Mo 08:00 - 10:00 19.10. bis 23.11.2009
Mo 08:00 - 09:00, Beginn: 30.11.2009
Di - Fr tägl. 08:00 - 09:00
Humanmedizin für Erstsemester
HS 3D, vergl. bes. Ankündigung,
Beginn: Di. 13.10.2009 08:00 Uhr, Ende: Fr. 05.02.2010
2. Vorlesung: Anatomie Propädeutik (**Schwerpunkt Makro**) N. N.
Mo 12:30 - 14:00, Beginn: 02.11.2009 Ende: 16.11.2009
Fr 08:00 - 10:00, Beginn: 06.11.2009 Ende: 20.11.2009
1.-7. Semesterwoche
HS 3D, vergl. bes. Ankündigung
3. Systematische Embryologie des Menschen I Rehkämper
2-stündig
Do 17:00 - 19:00, HS 2A, vergl. bes. Ankündigung
Beginn: 22.10.2009 17.00 Uhr Ende: 19.11.2009
4. Systematische Embryologie des Menschen für Studierende Mai /
der Zahnmedizin Schwarz-Herzke
1-stündig
Fr 11:00 - 12:00, 22.01 HS 2C, vergl. bes. Ankündigung
Beginn: 30.10.2009 11:00 Uhr, Ende 05.02.10
5. Makroskopisch-Anatomischer Kurs für Studierende der Rehkämper /
Humanmedizin und Zahnmedizin, Dozentinnen und
Teil Situs, 5-stündig Dozenten der
1.-7. Semesterwoche Blockveranstaltung Anatomie
Präpariersaal, vgl. bes. Ankündigung
6. Begleitvorlesung zum Makroskopisch-Anatomischen Kurs für Rehkämper
Studierende der Human- und Zahnmedizin
Teil Situs 5-stündig
1. -7. Semesterwoche
Blockveranstaltung
Mo. - Fr. 08:00 - 09:00 Uhr, HS 3A, vergl. bes. Ankündigung
Beginn: 13.10.2009 8:00 Uhr, Ende: 17.11.2009

3

7. Makroskopisch-Anatomischer Kurs für Studierende Zahnmedizin, **Teil ZNS** Mai / Schwarz-Herzke
 2-stündig Blockveranstaltung
 Do 14:15 - 16:30, Präpariersaal, vergl. bes. Ankündigung
 Beginn: 29.10.2009 14:15 Uhr, Ende: 10.12.2009
8. Vorbesprechung und Begleitvorlesung zum Makroskopisch-Anatomischen Kurs für Studierende der Zahnmedizin **Teil ZNS** Mai / Schwarz-Herzke
 Do 11:15 - 12:00, HS 2C
 Beginn: 29.10.2009, Ende: 10.12.2009
 Bitte regelmäßig die Aushänge beachten. Änderungen vorbehalten
9. Makroskopisch-Anatomischer Kurs für Studierende der Humanmedizin **Teil Bewegungsapparat** Rehkämper / Dozentinnen und Dozenten der Anatomie
 8.-14. Semesterwoche 5-stündig Blockveranstaltung
 Präpariersaal, vgl. bes. Ankündigung
10. Begleitvorlesung zum Makroskopisch-Anatomischen Kurs für Studierende der Humanmedizin, **Teil Bewegungsapparat** Rehkämper
 8.-14. Semesterwoche
 5-stündig
 Mo 09:00 - 10:00
 Di, Mi 13:00 - 14:00
 Do 12:00 - 13:00
 Fr 08:00 - 09:00
 HS 3D, Beginn: 30.11.09 13:00 Uhr, Ende: 29.01.10
 vgl. bes. Ankündigung
11. Mikroskopisch-Anatomischer Kurs für Studierende der Humanmedizin Haider / Dozentinnen und Dozenten der Anatomie
 8.-14. Semesterwoche 4-stündig
 Do u. Fr, Blockveranstaltung, Mikroskopierraum
 Gruppe A: 10:00 – 12:00 Uhr
 Gruppe B: 14:00 – 16:00 Uhr
 Beginn: Do. 03.12.2009 10:00h, Ende: Fr., 29.01.2010
 vgl. bes. Ankündigung
12. Begleitvorlesung zum Mikroskopisch-Anatomischer Kurs für Studierende der Humanmedizin Haider
 8.-14. Semesterwoche
 2-stündig
 Mi 11:00 – 13:00 Uhr, HS 3D, vergl. bes. Ankündigung
 Beginn: Mi.: 02.12.2009 11:00h, Ende: Mi.: 27.01.2010
13. Mikroskopisch-Anatomischer Kurs für Studierende der Zahnmedizin N. N.
 6-stündig
 Mo, Mi 15:15 - 18:00, Mikroskopierraum
 vgl. bes. Ankündigung evtl. Änderung der Zeiten!
14. Begleitvorlesung zum Mikroskopisch-Anatomischen Kurs für Studierende der Zahnmedizin N. N.
 Mo, Mi 14:15 - 15:00, Mikroskopierraum
 vgl. bes. Ankündigung

15. Seminar Anatomie für Studierende der Humanmedizin
2-stündig
vgl. besondere Ankündigung
Lehrangebot fraglich! Rehkämper /
Dozentinnen und
Dozenten der Anatomie
16. Neuroanatomie der craniellen Kernspin- und
Computertomographie - multimediales Lernangebot
2-stündig
14-täglich: Di 18:00 - 20:00 Uhr, 22.01.HS 2C
Beginn: 13.10.09 18:00 Uhr, Ende: 02.02.10
vergl. bes. Ankündigung Mai /
Assheuer /
Jennissen
17. Neurobiologie der Wahrnehmung und Kognition
2-stündig
Seminarraum Institut f. Hirnforschung, Geb. 22.03, Eb. 05, R. 76
vgl. besondere Ankündigung Rehkämper/
Tiemann
18. Anleitung zu wissenschaftlichen Arbeiten
nach Vereinbarung Haider/ Mai/ Rehkämper/
Schormann/ Zilles
19. Anatomie für Studierende der Pharmazie
2-stündig
Fr 11:00 - 13:00, HS 5H, 25.22
Beginn: 23.10.2009, Ende: 05.02.10, vergl. bes. Ankündigung Zanger
20. Begleitvorlesung Klinisches WPF Grundkurs farbkodierte
Dublex-Sonographie
1-stündig
Mo 08:00 - 09:00, HS 2B, vergl. bes. Ankündigung
Beginn: 02.11.2009, Ende: 11.01.2010 Hofer /
und Mitarbeiter der
AG Medizindidaktik
21. Klinisches Wahlpflichtfach Grundkurs
Farbkodierte Dublex-Sonographie
2-stündig in Kleingruppen
Gruppentermine , vergl. bes. Ankündigung
Beginn: 02.11.2009, Ende: 15.01.2010 Hofer /
und Mitarbeiter der
AG Medizindidaktik
22. Vorlesung Ausgewählte Kapitel der med. Bildverarbeitung
2-stündig
Mi 14:00 - 16:00, HS 2A 22.01
Beginn: 14.10.2009, Ende: 03.02.2010 Schormann
23. Grundlagen der bildgebenden Systeme in der Medizin,
Vorlesung mit Übungen
2-stündig
Mi, Geb. 22.03, Ebene U1, Raum 72, vergl. bes. Ankündigung
Vorbesprechung: Mi., 28.10.2009 09:00 Uhr Schormann

Biochemie und Molekularbiologie

- | | | |
|-----|--|--|
| 24. | Biochemie II (Hauptvorlesung für das 3. Fachsemester)
5-stündig
Mo - Fr 09:00 - 10:00, 2301.HS 3A, 13.10.2009 bis 22.01.2010 | Stahl /
Brenneisen /
Soboll /
Ahmadian |
| 25. | Biochemisches Praktikum für Studierende der Medizin u. Zahnmedizin im 3. Fachsemester
s. Internet bzw. Aushang | Stahl / Brenneisen /
Soboll / Ahmadian /
wiss. Mitarbeiter |
| 26. | Wahlpflichtveranstaltung Biochemie für Studierende der Medizin im 3. Fachsemester
s. Internet bzw. Aushang | Stahl / Brenneisen /
Soboll /
wiss. Mitarbeiter |
| 27. | Kolloquium für Diplomanden und Doktoranden des Instituts für Biochemie und Molekularbiologie I
2-stündig
Mo 17:00 - 18:30, s. Internet bzw. Aushang | Stahl /
Brenneisen |
| 28. | Biochemie der reaktiven Sauerstoffspezies | Klotz |
| 29. | Pathophysiologie- und Pathobiochemie für Studierende der Pharmazie ab 5. Semester
3-stündig
Mi 10:00 - 12:00, 2201.HS 2C, Beginn: 14.10.2009
Fr 10:00 - 11:00, 2201.HS 2C, Beginn: 16.10.2009 | Haas / Gottmann /
Schrader / Decking /
Gödecke / Klotz / Stahl |
| 30. | Biochemie des nitrosativen Stress
2-stündig
s. Internet bzw. Aushang | Kröncke |
| 31. | Biochemische Aspekte des Alterungsprozesses
1-stündig
s. Internet bzw. Aushang | Polidori-Nelles |
| 32. | Anleitung zum wissenschaftlichen Arbeiten
Termine nach Vereinbarung | Stahl /
Brenneisen |
| 33. | Interdisziplinäres Tutorentaining für den Kurs Problemorientiertes Lernen (POL) im Fach Biochemie für Mediziner | Ahmadian / Piekorz /
Kühn-Velten /
Spiekerkötter |
| 34. | Biochemie der reaktiven Sauerstoffspezies
s. Internet bzw. Aushang | Klotz |
| 35. | Biokompatibilität | Kühn-Velten |
| 36. | Gemeinsame Seminarreihe der Biochemie der Institute für Biochemie/ Molekularbiologie II, Medizinische Mikrobiologie, Molekulare Medizin und Virologie | Pfeffer / Hengel /
Ahmadian / wiss.
Mitarbeiter |
| 37. | Raum-zeitliche Organisation des Stoffwechsels | Kühn-Velten |

38. Klausur der Biochemie u. Molekularbiologie Teil II
Einzeltermin am 02.02.2010, Di 16:45 - 19:00,
Räume: 2301.HS 3A, 2301.HS 3D, 2321.HS 3H, 2521.HS 5F,
2201.HS 2A, 2221.HS 2E, 2201.HS 2D
39. Klausur der Biochemie u. Molekularbiologie Teil II Wiederholer
Einzeltermin am 30.03.2010 Di 16:45 - 19:00,
Räume: 2301.HS 3A, 2301.HS 3D, 2321.HS 3H, 2521.HS 5F,
2201.HS 2A, 2221.HS 2E, 2201.HS 2D0
40. Klausur der Biochemie u. Molekularbiologie Teil I Wiederholer
Einzeltermin am 06.10.2009 Di 16:45 - 19:00
Räume: 2301.HS 3A, 2301.HS 3D, 2321.HS 3H, 2521.HS 5F,
2201.HS 2A, 2221.HS 2E, 2201.HS 2D
41. Wahlpflichtveranstaltung Biochemie für Studierende
der Medizin im 3. Fachsemester
Stahl / Brenneisen /
Soboll / Ahmadian /
wiss. Mitarbeiter
42. Kolloquium für Diplomanden und Doktoranden des
Instituts für Biochemie und Molekularbiologie II
2-stündig
Di 9:00 – 11:00, s. Internet bzw. Aushang
Ahmadian /
Piekorz

Klinische Neurowissenschaften und Medizinische Psychologie

43. Praktische Übungen: Kursus der Medizinischen Psychologie
und Medizinischen Soziologie
4-stündig in Parallelkursen. Blockveranstaltung: 09:15 - 17:00
Uhr, Ort, Zeit und Gruppeneinteilung werden noch bekannt
gegeben.
Schnitzler /
Wiss.
MitarbeiterInnen
44. Seminar der Medizinischen Psychologie und Medizinischen
Soziologie
2-stündig in Parallelgruppen. Mo. 12:30 - 19:30, Ort, Zeit und
Gruppeneinteilung werden noch bekannt gegeben.
Beginn: 12.10.2009
Schnitzler /
Wiss.
MitarbeiterInnen
45. Integriertes Seminar der Medizinischen Psychologie
2-stündig
Ort, Zeit und Gruppeneinteilung werden noch bekannt
gegeben.
Schnitzler /
Wiss.
MitarbeiterInnen
46. Anleitung zum wissenschaftlichen Arbeiten
2-stündig nach Vereinbarung
Schnitzler
47. Neurowissenschaftliches Kolloquium
1-stündig
Do 17:00 - 18:00, Seminarraum des Instituts, Geb. 23.02,
Ebene 03, Raum 22. Gesonderten Aushang beachten.
Schnitzler /
Pollok
48. Repetitorium zur Physikumsvorbereitung
1-stündig
Ab dem 03.12.2009. Gesonderten Aushang beachten.
Blicke /
Lüttich /
Pollok

49. Tutorium zur Wiederholungsklausur
1-stündig
Ab dem 03.12.2009. Gesonderten Aushang beachten.
- Blicke /
Lüttich /
Pollok

Lasermmedizin

50. Anleitung zum wissenschaftlichen Arbeiten nach Vereinbarung
Hering / Mürtz / Lemoine /
Mannhold / Schwarzmaier
51. Chemische Struktur und biologische Wirkung
Mi 18:00 - 19:00
Lemoine /
Mannhold
52. Chemische Struktur und biologische Wirkung - Messtechnische Aspekte und quantitative Beziehungen
Mi 17:00 - 18:00
Lemoine /
Mannhold
53. Einführung in die Grundlagen der Laserphysik für Mediziner nach Vereinbarung
Hering / Mürtz /
54. Kolloquium für Diplomanden und Doktoranden nach Vereinbarung
Hering /
Mürtz
55. Physiologie von Tumorzellen
2-stündig
Mo 09:00 - 11:00, 2201.HS 2A
Lemoine /
Vervoorts
56. Spezielle Kapitel aus der Wirkstoffforschung unter Einschluss von Fluoreszenztechniken
Praktikum für Mediziner und Biologen (2-stündig) Auskunft:
Prof. Lemoine (lemoine@uni-duesseldorf.de)
Lemoine

Medizinische Soziologie

57. Berufsfelderkundung / Medizinische Soziologie (1. Semester)
3-stündig
Mi 09:00 - 11:00, 2301.HS 3D, Beginn: 14.10.2009
Bestehend aus Vorlesung, Klausur und Kleingruppenunterricht (2 SWS als Vorlesung sowie 1 SWS als Praktikum/Kleingruppe) Termine und Gruppeneinteilung s. Aushang der Allgemeinmedizin, Geb. 14.97 und/ oder Homepage www.uniklinik-duesseldorf.de
Abholz /
Siegrist
58. Querschnittsbereich 'Prävention und Gesundheitsförderung' Block A
2-stündig
Mo 15:00 - 17:00, Hörsaal 13 A (MNR), Beginn: 12.10.2009
Vorlesungsplan und weitere Einzelheiten s. <http://www.uni-duesseldorf.de/medicalsociology>
Siegrist /
Abholz
59. Seminar der Medizinische Psychologie und Medizinische Soziologie
2-stündig
Mo 12:45 - 19:30, 2321.U1.68, Beginn: 12.10.2009
Montagnachmittag 2-stündig, wichtige Hinweise zu Gruppeneinteilung, Termine und Räume wie Leistungsnachweise etc. siehe <http://www.uniklinik-duesseldorf.de/KlinNeurowiss> und <http://uni-duesseldorf.de/MedicalSociology>
Siegrist /
Dragano

60. Integriertes Seminar Psychologie/Soziologie (Block H und K) 2-stündig Siegrist / Dragano / Weyers
Wichtige Hinweise zu Gruppeneinteilung, Zeit, Räume etc. s. <http://www.uni-duesseldorf.de/MedFak/MedPsych> und/oder <http://www.uni-duesseldorf.de/medicalsociology>
61. Kursus der Medizinischen Psychologie und Soziologie 4-stündig Wahrenndorf / Weyers / Wege
Blockveranstaltung + Sa: 08:30 - 17:30, 08. - 20.02.2010
Kursteil der Medizinischen Soziologie (1 SWS); Wichtige Hinweise zu Gruppeneinteilung, Zeit, Leistungsnachweise etc. s. <http://www.uni-duesseldorf.de/MedFak/MedPsych>.
62. Aktuelle Public Health Forschung 1-stündig Siegrist
14-täglich: Mi 18:15 - 19:30
Das Seminar findet in Gebäude 23.03 U1, Raum 25 statt.
63. Kolloquium für Magister- und Doktorarbeiten im Weiterbildungsstudiengang 'Master of Science in Public Health' und der Medizinischen Soziologie 1-stündig Siegrist
Mi 18:00 - 19:30, Geb. 14.82, Ebene 01, Raum 01.11
nach telefonische Vereinbarung unter Tel. Nr. 0211-8114360.

3

Physiologie

64. Physiologie Vorlesung ab 3. Semester für Studierende der Medizin und Zahnmedizin 5-stündig Haas / Cleveland / Gottmann / Schrader / Decking / Gödecke
Mo - Fr 10:15 - 11:00, 2301.HS 3A, Beginn: 13.10.2009
Di 11:00 - 12:00, 2301.HS 3A, 08.12.2009 bis 02.02.2010
65. Physiologisches Praktikum für Studierende der Medizin im 3. Semester Haas / Cleveland / Gottmann / Schrader / Decking / Gödecke / Assistenten
je nach Gruppeneinteilung Mo, Mi oder Do 11:30-14:15 oder 14:30-17:15, Gebäude 2202, Kursräume des Physiologischen Instituts
66. Integriertes Seminar: Physiologie ab 4. Semester für Studierende der Medizin Cleveland / Decking / Gödecke / Gottmann / Haas / Schrader
je nach Gruppeneinteilung Di, Mi oder Fr 9:15 - 11:30 oder Fr 13:15 - 15:30, Gebäude 2202, Kursräume des Physiologischen Instituts
67. Physiologie Vorlesung für Studierende der Pharmazie ab 3. Sem. und für Studierende der Medizinischen Physik 2-stündig Haas / Gottmann / Cleveland
Do 08:15 - 10:00, 2221.HS 2E

68. Pathophysiologie- und Pathobiochemie für Studierende der Pharmazie ab 5. Semester
3-stündig
Mi 10:15 - 12:00, 2201.HS 2C
Fr 10:15 - 11:00, 2201.HS 2C
Haas / Gottmann / Schrader / Decking / Gödecke / Klotz / Stahl
69. Neurophysiol. Praktikum mit Vorlesung: Synapt. Übertragung im Säuger-ZNS ab 5. Semester für Studierende der Biologie (A-Modul) und Psychologie
Vorlesung: nach Vereinbarung, Gebäude 22.03, Eb. 01, Raum 71;
Praktikum: 14-tägiges Blockpraktikum ganztägig nach Vereinbarung (begrenzte Teilnehmerzahl)
Gottmann / Haas
70. Neurophysiol. Wahlpflichtpraktikum mit Seminar (Synapt. Übertragung) für Studierende der Medizin (ab 3. Sem. mit Schein für Wahlpflicht)
1-wöchiges Praktikum ganztägig nach Vereinbarung (begrenzte Teilnehmerzahl)
Haas / Gottmann
71. Neurowissenschaftliches Seminar
Di 11:30 - 13:00, Geb. 2203.01Raum 71
Haas / Gottmann / Rose / Zilles
72. Aktuelle Themen der Herz- und Kreislaufforschung
Mi 08:15 - 09:00
Gödecke / Decking
73. Problemorientiertes Lernen (PoL) in der Physiologie - Wahlfach (§2, 8 AO)
2-stündig
Di 18:00 - 20:00, Gruppe 4
Mi 18:00 - 20:00, Gruppe 1
Decking / Burghoff
74. Problemorientiertes Lernen (PoL) in der Physiologie - Wahlseminar
2-stündig
Di 18:00 - 20:00, Gruppe 5
Di 18:00 - 20:00, Gruppe 6
Mi 18:00 - 20:00, Gruppe 2
Mi 18:00 - 20:00, Gruppe 3
Do 18:00 - 20:00, Gruppe 7
Do 18:00 - 20:00, Gruppe 8
Decking / Burghoff
75. Progress-Seminar des GRK 1089
1-stündig
14-täglich: Di 16:15 - 17:45, 2202.U1.36
Decking / Gödecke
76. Anleitung zum wissenschaftlichen Arbeiten
Haas / Gottmann / Sergeeva / Cleveland / Schrader / Decking / Gödecke / Schipke

Lehrveranstaltungen der klinisch-theoretischen Medizin

Arbeitsmedizin und Sozialmedizin

77. Lehrveranstaltungen für das 3. Klinische Jahr (Block F) Schwarze /
Mi 09:00 - 15:00 Dozenten und
Do 13:00 - 16:00, jeweils in einem 4-wöchigen Block - Ass.
Seminarraum 61, Geb. 23.11 Ebene 00
Themen bitte im Internet: www.uniklinik-duesseldorf.de entnehmen. Aushang im
Institut für Arbeitsmedizin und Sozialmedizin zu Beginn der Vorlesungszeit.
78. Anleitung zu wissenschaftlichem Arbeiten und Doktoranden- Schwarze /
Kolloquium für Arbeitsmedizin und Sozialmedizin Jansen
Termine nach Vereinbarung, Seminarraum des Instituts für
Arbeitsmedizin und Sozialmedizin, Geb. 23.11 Ebene 00 R 61
79. Demonstration zur Lärmschwerhörigkeit Richter
Termine nach Vereinbarung, Seminarraum des Instituts für
Arbeitsmedizin und Sozialmedizin, Geb. 23.11 Ebene 00 R 61
80. Entwicklung der Sozialmedizin und ihr Stellenwert in den Schwarze
modernen Industriegesellschaften
Termine nach Vereinbarung, Seminarraum des Instituts für
Arbeitsmedizin und Sozialmedizin, Geb. 23.11 Ebene 00 R 61
81. Ethische Aspekte der Arbeitsmedizin Jansing
Termine nach Vereinbarung, Seminarraum des Instituts für
Arbeitsmedizin und Sozialmedizin, Geb. 23.11 Ebene 00 R 61
82. Gesundheitsschutz und Gesundheitsförderung im Betrieb Notbohm /
Termine nach Vereinbarung, Seminarraum des Instituts für Siegmann
Arbeitsmedizin und Sozialmedizin, Geb. 23.11 Ebene 00 R 61
83. Psychologische Testmethoden und Arbeitsplatz Muth
Termine nach Vereinbarung, Seminarraum des Instituts für Arbeitsmedizin und
Sozialmedizin, Geb. 23.11 Ebene 00 R 61
84. Psychomentale Belastung - Betriebliche Gesundheitsförderung Muth
Termine nach Vereinbarung, Seminarraum des Instituts für Arbeitsmedizin und
Sozialmedizin, Geb. 23.11 Ebene 00 R 61

Cytopathologie

85. Spezielle Pathologie für Zahnmediziner/innen Böcking /
Mo 16:30 - 18:00, Kleiner Hörsaal, Zentrum für Pathologie Schramm
86. Kurs der Histopathologie für Zahnmediziner/innen Böcking / Schramm /
Mi 15:30 - 17:00, Kursraum1, Institut für Pathologie Pomjanski
87. Zytopathologische Falldemonstration Böcking / Schramm / Pomjanski

- | | | |
|-----|---|-----------|
| 88. | Modularer Unterricht 2. klinisches Studienjahr, Block C: Im Modul "Husten": Diagnostische Cytopathologie der Lunge
Do 10:15 - 11:00, Kleiner Hörsaal, Zentrum für Pathologie | Pomjanski |
| 89. | Blockpraktikum Pathologie im Rahmen der Vorlesung "Pathologie"
9. bis 14. Woche, Mo. - Fr. 11.15 - 12, Dienstzimmer Prof. Böcking | Böcking |
| 90. | Modularer Unterricht 3. klinisches Studienjahr, Block D: Im Modul "Globusgefühl": Diagnostische Cytopathologie der Schilddrüse
Do 13:00 - 13:45, Kleiner Hörsaal, Zentrum für Pathologie | Pomjanski |
| 91. | Anleitung zu wissenschaftlichen Arbeiten
Einstündig nach Vereinbarung Dienstzimmer Prof. Böcking | Böcking |

Epidemiologie, Medizinische Biometrie und Medizinische Informatik

Die Pflichtveranstaltung wird sowohl als zweiwöchiger klinisch-integrierter Blockkurs im Anschluss an die Vorlesungszeit (UKD) als auch im gleichen zeitlichen Umfang als wöchentliche Lehrveranstaltung mit Vorlesung und Seminar semesterbegleitend (Prof. Giani, DDZ) angeboten.

Gemeinsame Lehrveranstaltung von Kliniken und Instituten des Universitätsklinikums Düsseldorf

- | | | |
|-----|--|---|
| 92. | Hauptvorlesung im Pflichtfach
"Epidemiologie, Medizinische Biometrie und Medizinische Informatik", klinisch-integrierte Blockveranstaltung (08.02.-19.02.2010)
Einschreibung erforderlich (ism@uni-duesseldorf.de)
08.02.2010 08:15 - 09:00 Uhr | Bluhmki / Gabriel / Hautzel /
Hengel / Klein / Kowalik / Kübler /
Krauspe / Mau / Müller /
Ritz-Timme / Schneider /Seitz |
| 93. | Seminar zur Hauptvorlesung im Pflichtfach
"Epidemiologie, Medizinische Biometrie und Medizinische Informatik, klinisch-integrierte Blockveranstaltung (08.02.-19.02.2010) | Adams / Bluhmki / Hautzel /
Hengel / Jäger / Jander /
Kieseier / Kowalik / Kvitkina /
Mau / Sander / Sproll / N. N. |

Weitere Lehrveranstaltungen des Lehrstuhls für Statistik und Biomathematik in der Medizin (Prof. Mau)

- | | | |
|-----|--|---|
| 94. | Einführung in die Biomathematik - Praktikum, Wahlfach Vorklinik
Wahlfach Vorklinik 2-stündig
Anmeldung bis 14.10.2009 (biomathematik@uni-duesseldorf.de) | Mau /
Assistenten |
| 95. | Epidemiologie der Multiplen Sklerose - Seminar, Wahlfach Klinik
2-stündig
Anmeldung bis 14.10.2009 (epidemiologie@uni-duesseldorf.de) | Kieseier /
Mau |
| 96. | Klinische Informatik: Diagnose- Risiko- und Nutzenmodelle in der Bildgebung der Herzchirurgie, Orthopädie, Onkologie -
Seminar, Wahlfach Klinik
2-stündig Anmeldung bis 14.10.2009 (med.informatik@uni-duesseldorf.de) | Hautzel / Jäger /
Klein / Saleh /
Mau |

- | | | |
|------|--|----------------------------|
| 97. | Biometrie: Studienplanung und Datenanalyse - Seminar,
Wahlfach Klinik
2-stündig
Anmeldung bis 14.10.2009 (med.biometrie@uni-duesseldorf.de) | Bluhmki /
Mau |
| 98. | Einführung in die Methodik wissenschaftlichen Arbeitens in der
Zahnmedizin II
1-stündig Anmeldung bis 14.10.2009 (ism@uni-duesseldorf.de) | Mau / Hugger /
Kvitkina |
| 99. | Seminar "Projektmanagement im Gesundheitswesen"
Nach besonderer Bekanntgabe | Seelos |
| 100. | Einführung in das Programm "Mathematica"
Fr 11:00 - 13:00, Konferenzraum der Klinik für Thorax- und
Kardiovaskularchirurgie, Geb.12.47, Eb.00, R.216 | Godehardt |

Lehrveranstaltungen der Professur für Biometrie und Epidemiologie (Prof. Dr. rer. nat. G. Giani, DDZ)

- | | | |
|------|--|-------------------|
| 101. | Grundlagen der Biostatistik (Lehrveranstaltung zu Modul III
'Epidemiologie und Statistik' des Masterstudiengangs Public Health)
Fr, Seminarraum Geb. 14.82, ganztägig (Aushang beachten) | Giani /
Büning |
|------|--|-------------------|

3

Geschichte der Medizin

- | | | |
|------|--|---|
| 102. | Medizinische Terminologie
Vorlesung/Übung
4-stündig
Mi 11:00 - 13:00, 2301.HS 3D (Vorlesung)
Mi 14:00 - 16:00 (Übung)
Fr 13:00 - 14:30 (Übung)
Fr 14:30 - 16:00 (Übung)
Einführungsveranstaltung: Mi 14.10.2009, 2301.HS 3D
wegen Kursaufteilung in Gruppen bitte Aushang bzw. Internetseite
beachten: www.uniklinik-duesseldorf.de/medizingeschichte | Noack /
Knöll /
Vögele /
Labisch |
| 103. | Geschichte, Theorie und Ethik in der Medizin
Vorlesung
2-stündig
Di 10:00 - 12:00, Hörsaal 13B MNR-Klinik, Beginn 20.10.2009 | Vögele /
Noack /
Knöll /
Labisch |
| 104. | Menschen und ihre Krankheiten. Eine kurze Einführung in die
Geschichte, Theorie und Ethik der Medizin
Wahlfach Vorklinik
2-stündig
Fr 16:15 - 17:45, 2312.04.24, 23.10. bis 04.12.2009
Sa 10:00 - 18:00, 2312.04.24, Einzeltermin am 16.01.2010
Anmeldung für MEDIZINSTUDIERENDE NUR persönlich per Listen-
eintrag im Institut für Geschichte der Medizin (Geb. 23.12, Eb. 04, R.
45) | Noack |



105. Theorien der Alternativmedizin Heyll
 Wahlfach Vorklinik
 2-stündig
 Do 18:00 - 20:00, 2312.04.24, Beginn: 22.10.2009
 Anmeldung für MEDIZINSTUDIIERENDE NUR persönlich per Listen-
 eintrag im Institut für Geschichte der Medizin (Geb. 23.12, Eb. 04, R. 45)
106. Wilhelm Fabry aus Hilden (1560-1634): Leben und Nachleben Vögele /
 eines bedeutenden Wundarztes Koppitz /
 Wahlfach Vorklinik Antweiler
 2-stündig
 Di 14:00 - 16:00, 2312.04.24, Beginn: 20.10.2009
107. Kein Kinderspiel - Das erste Lebensjahr. Zur Sozial- und Vögele
 Kulturgeschichte des Säuglingsalters
 Hauptseminar/Masterseminar
 2-stündig
 Mi 14:00 - 16:00, 2312.04.24, Beginn: 21.10.2009
108. Ärztliches Handeln in den Zeiten der molekularen Medizin Noack /
 Forschungsseminar/Hauptseminar Labisch
 2-stündig, nach Vereinbarung
109. Menschen - Mücken - Malaria oder: Warum die Malaria nicht Labisch
 "besiegt" werden kann
 Forschungsseminar/Hauptseminar
 2-stündig, nach Vereinbarung
110. Molekular-Medizinische Theorien des Alterns Noack / Vögele /
 Forschungsseminar/Hauptseminar Labisch / Boege
 2-stündig, nach Vereinbarung
111. Hans Holbein d.J. Knöll
 Seminar
 2-stündig
 Di 16:00 - 18:00, 2312.04.24, Beginn: 20.10.2009
112. Schmerzerleben bei verschiedenen Kulturen Kohnen
 Seminar
 2-stündig
 Mi 18:00 - 20:00, Geb. 23.21 U1, R. 68, Beginn: 21.10.2009
113. Geschichte und Entwicklung der Homöopathie Elies
 Vorlesung
 1-stündig
 Do 18:00 - 20:00, 2201.HS 2C
 Termine: 22.10.2009, 29.10.2009, 12.11.2009, 26.11.2009,
 10.12.2009, 07.01.2010, 21.01.2010, 04.02.2010
114. Pharmazeutische Terminologie / Geschichte der Leimkugel
 Naturwissenschaften
 Vorlesung/Praktikum (für Erstsemster Pharmazie)
 3-stündig
 Fr 10:00 - 13:00, 2201.HS 2B, Beginn: 16.10.2009

115. Medizinethisches Fallseminar Elkeles
Termine gemäß vorheriger Absprache
116. Sozial- und Wissenschaftsgeschichte, Theorie und Ethik der Medizin Vögele /
Labisch
Oberseminar
2-stündig
Do 12:00 - 14:00, 2312.04.24, Beginn: 15.10.2009
Voranmeldung im Sekretariat erforderlich
117. Öffentliche Abendvorträge zur Medizingeschichte Vögele / Labisch /
Gastdozierende
Mi 18:00 - 20:00, 2312.04.24
Bitte Aushang/Internetseite beachten:
www.uniklinik-duesseldorf.de/medizingeschichte
118. Ringvorlesung Ethik in der Medizin Noack / Labisch /
Gastdozierende
Di 18:00 - 20:00, 2201.HS 2B
Ringvorlesung für Hörer alle Fakultäten. Bitte Aushang / Internetseite beachten:
www.uniklinik-duesseldorf.de/medizingeschichte

Humangenetik und Anthropologie

119. Humangenetik im vorklinischen Abschnitt Drechsler / Gebauer /
Goecke / Betz
1-wöchiger Laborkurs in den Semesterferien für Studierende im 2. und 3. Semester. Ort: Gebäude 23.12.03. Raum 44, Seminarraum des Instituts
Besondere Anmeldung im Studiendekanat erforderlich
120. Biologie für Mediziner/innen, Teil Humangenetik, Gruppe A Gebauer /
Goecke /
Rieder /
Betz
Di 11:00 - 12:00, HS 2A
Di 12:30 - 14:30, Mikroskopiersaal des Inst. für Anatomie
Do 11:00 - 12:00, HS 2D
Do 15:00 - 17:30, Mikroskopiersaal des Inst. für Anatomie
Termine gemäß der Praktikumsplanung.
121. Biologie für Mediziner/innen, Teil Humangenetik, Gruppe B Gebauer /
Goecke /
Rieder /
Betz
Di 11:00 - 12:00, HS 2A
Di 15:00 - 16:30, Mikroskopiersaal des Inst. für Anatomie
Do 11:00 - 12:00, HS 2D
Do 15:00 - 16:30, Mikroskopiersaal des Inst. für Anatomie
Termine gemäß der Praktikumsplanung.
122. Humangenetik, Vorlesung mit Fallvorstellung im 1. klinischen Rieder /
Goecke
Studienjahr, Block A
2-stündig
Di 14:00 - 16:00
123. Seminar über moderne Probleme der Humangenetik Royer-Pokora /
Rieder
Nach besonderer Ankündigung
124. Anleitung zu wissenschaftlichen Arbeiten auf dem Gebiet der Royer-Pokora /
Rieder
Humangenetik
Nach besonderer Anmeldung im Institut für Humangenetik.

3

125. A-Modul Humangenetik Drechsler / Gebauer / Goecke /
Rieder / Royer-Pokora / Betz
Ort: Gebäude 23.12, 3. OG; Seminarraum des Instituts
Zentrale Platzvergabe über den Fachbereich Biologie. Ansprechpartner in der
Biologie: Hr. Schumann Vorbesprechung: 5.1.2009 8:00 Uhr s.t. im Institut für
Humangenetik Raum 44

Hygiene

126. Hygiene, Vorlesung für MedizinerInnen Schulze-Röbbecke / Abu-Omar /
Leng / Hadnagj /
Grether-Beck / Ewers
Blockveranstaltung: 09:15 - 10:45,
20.01. bis 03.02.2010
Aushang: Labor für umwelthygienische Analytik, Geb. 23.12 U1 und Großer
Hörsaal, Zentrum für Pathologie
127. Hygiene, praktischer Teil Hadnagj / Schulze-Röbbecke /
Abu-Omar / Heinz / Leng
Blockveranstaltung: 13:15 - 14:45,
21.01. bis 29.01.2010
Aushang: Labor für umwelthygienische Analytik, Geb. 23.12 U1 und Großer
Hörsaal, Zentrum für Pathologie
128. Impfvorlesung Heinz /
Abu-Omar
Blockveranstaltung: 11:15 - 12:00, 20.01. bis 02.02.2010
Aushang: Labor für umwelthygienische Analytik, Geb. 23.12 U1 und Großer
Hörsaal, Zentrum für Pathologie
129. Praxis der Umwelthygiene (mit Exkursionen) Ewers
Hörsaal des Hygiene-Institutes des Ruhrgebietes.
Rotthauer Str. 19 45879 Gelsenkirchen
4 Termine pro Semester (Termine nach Vorankündigung gemäß Aushang)
130. Testmodelle und Risikobewertung in der experimentellen Rosenbruch
Pathologie
14-täglich , nach Vereinbarung

Immunbiologie

131. Wahlpflicht-Praktikum, Immunbiologisches Praktikum, Kurs Kolb-Bachofen /
Burkart / Fitzner /
Habich / Kremer /
Liebmann
für Medizinstudenten/innen, ganztägig in der
vorlesungsfreien Zeit (1 Woche), nur in Verbindung mit der
Vorlesung "Einführung in die Immunbiologie"
Termin nach Absprache
132. Seminar "Entzündungsprozesse und ihre Regulation" Kolb-Bachofen /
Fitzner / Habich /
Liebmann / Herder
Mo 12:00 - 13:00, nach Absprache
Geb. 23.12.01 Raum 24
133. Projektpraktikum für Biologie-Studierende: Biologie Kolb-Bachofen / Burkart /
Fitzner / Habich /
Liebmann / Kremer
der Entzündungsregulation, nach Vereinbarung

Medizinische Mikrobiologie, Krankenhaushygiene und Virologie

134. Medizinische Mikrobiologie - (Chemotherapie, Parasitologie, Immunologie, Virologie) Pfeffer / Hengel / Däubener /
 Mo 10:00 - 11:00, HS 13 B MacKenzie /
 Di 09:00 - 10:00, HS 13 B Adams /
 Mi 09:00 - 11:00, HS 13 B Zimmermann /
 Do 10:00 - 11:00 Kortmann /
 Fr 09:00 - 11:00, HS 13 B Nischik
135. Praktikum der Med. Mikrobiologie und Immunologie Pfeffer / Hengel /
 Do 10:00 - 11:00, Einführung für alle Gruppen, HS 13 A Däubener / Adams /
 Do 13:00 - 16:00 Henrich / MacKenzie /
 Fr 13:00 - 16:00, Praktikum entspr. Gruppeneinteilung, Nischik / Assistenten
 Geb. 22.21, Eb.U1, Kurssaal
 theoretischer Teil obligatorisch für alle Teilnehmer
136. Infektiologie / Immunologie (für Studierende der Däubener / Pfeffer /
 Medizin im 1. klin. Abschnitt, Block B) Hengel / Fenk /
 Mi 13:00 - 14:00, Geb.23.01, HS 3E Iking-Konert / Kieseier /
 Do 09:00 - 10:00 Sorg
137. Medizinische Mikrobiologie - (Kursvorbereitende Instruktionen Heinz /
 für Studierende der Pharmazie) Nischik /
 Mo 09:00 - 10:00 Messler
138. Medizinische Mikrobiologie - (Praktikum für Studierende der Heinz /
 Pharmazie) Nischik /
 Mi 13:00 - 14:00 Messler
 Mi 14:00 - 16:00, Kurssaal , Geb. 22.21, U1
139. F - Praktikum "Infektionsimmunologie" für angehende Pfeffer / Däubener /
 Diplomanden und Doktoranden der Biologie und MacKenzie / Henrich /
 Medizin Scheu / Sorg
 6 Wochen, ganztags Gebäude 22.21, Ebene 00
140. Anleitung zum wissenschaftlichen Arbeiten, Pfeffer / Däubener / Heinz /
 Mikrobiologie MacKenzie / Henrich / Scheu
 nach Vereinbarung, ganztags Gebäude 22.21, Anmeldung Ebene 00
141. Klinische Mikrobiologie (Praktisches Jahr) Wirsing von König
 Institut für Hygiene und Laboratoriumsmedizin Klinikum
 Krefeld, Lutherplatz 40, 47805 Krefeld
142. Mikrobiologische Diagnostik klinischer Syndrome Krech
143. Antibiotika-Therapie, Infektions-Abwehr Brunner
 1-stündig
 Do 17:00 - 18:00, Geb.22.21, Seminarraum Ebene 0.3
144. Gesundheitsökonomische Aspekte bei Infektionskrankheiten Brunner
 1-stündig
 Do 18:00 - 19:00, Geb.22.21, Seminarraum Eb. 0.3

- | | |
|--|--|
| 145. Ausgewählte infektionsimmunologische Fragestellungen
Mi 12:00 - 13:30, Geb. 22.21, Eb. 03, Seminarraum
Med. Mikrobiologie | Pfeffer / Hengel /
Däubener / MacKenzie /
Assistenten |
| 146. Die Molekularbiologie in der mikrobiologischen Diagnostik für Studierende der Biologie und Medizin
14-tägig: Fr 12:00 - 13:00, Geb.22.21, Ebene 0.3, Seminarraum | Henrich |
| 147. Infektiologie für Fortgeschrittene
14-tägig: Di 13:00 - 14:30, Geb. 22.21, Eb. 03, Seminarraum
Med. Mikrobiologie | Pfeffer /
Hengel /
Assistenten |
| 148. Kleines Praktikum und A-Modul "Immunologie"
2-Wochen | Pfeffer / Esser / Vohr /
Scheu / Sorg |
| 149. Hygiene | Schulze-Röbbecke / Abu-Omar /
Grether-Beck / Hadnagy / Leng / Panek |
| 150. Hygiene , praktischer Teil
Die Teilnahme an 4 Kursen ist Pflicht! | Abu-Omar / Hadnagy / Heinz /Leng /
Panek / Schulze-Röbbecke |
| 151. Impfkurs
Aushang: Institut für Hygiene, Geb. 23.12, U1 und Großer Hörsaal, Zentrum für Pathologie | Schulze-Röbbecke /
Abu-Omar / Heinz /
Panek |
| 152. Medizinische Mikrobiologie mit praktischen Übungen für Studierende der Zahnmedizin
Fr 09:00 - 11:00, Geb.18.73, Ebene U1, Westdeutsche Kieferklinik, Kleiner Hörsaal | Heinz /
Nischik |
| 153. Anleitung zum wissenschaftlichen Arbeiten, Virologie
ganztägig, nach Vereinbarung Geb. 22.21, Ebene 02 | Adams / Hengel /
Schaal |
| 154. F- Praktikum "Molekularbiologie der Retroviren "
2 Wochen ganztags nach Vereinbarung | Schaal |
| 155. Molekulare Virologie
Mi 08:00 - 08:45, Seminarraum Eb.0.3 | Adams / Halenius / Hengel /
Schaal / Zimmermann |
| 156. Regulation der HIV-Genexpression
1-stündig
Institut für Virologie, Geb. 22.21, Eb. 03, Seminarraum | Schaal |
| 157. Kleines Praktikum A-Modul" Molekulare Virologie " | Adams / Hengel /
Schaal / Zimmermann |
| 158. F-Praktikum " Molekulare Virologie " | Hengel / Zimmermann |
| 159. Molekularbiologie der Retroviren | Schaal |

Molekulare Medizin

160. Aktuelle Themen der Molekularen Medizin für Mitarbeiter des Institutes und interessierte Studenten der Biologie, Biochemie und Medizin
Institut für Molekulare Medizin, Geb. 23.12, Eb. 01
(nach Vereinbarung; Anmeldung erforderlich) Schulze-Osthoff / Jänicke
161. Kolloquium für Diplomanden und Doktoranden des Institutes für Molekulare Medizin
Di 09:00 - 11:00, Geb. 23.12, EB.01 Schulze-Osthoff
162. Aktuelle Themen der Molekularen Medizin Mi 18:00 - 19:00, Geb. 23.12, EB.01 Jänicke / Essmann
163. Methoden der Molekularen Medizin für Studierende der Biologie, Biochemie und Medizin Schulze-Osthoff / Jänicke / Essmann / wiss. Mitarbeiter
164. Molekulare Mechanismen der zellulären Signaltransduktion für Studierende der Biologie, Biochemie und Medizin
Di 18:00 - 20:00, Institut für Molekulare Medizin, Geb. 23.12, EB.01, R.24 Schulze-Osthoff / Jänicke / Essmann / wiss. Mitarbeiter

Neuropathologie

165. Vorlesung Neuropathologie , Block E 1-stündig
Fr 11:15 - 12:00, gr. Hörsaal Pathologie; Themen nach Aushang Reifenberger / Neuen-Jacob / Bilzer / Korth / Weggen
166. Blockpraktikum Neuropathologie, Block E 2-stündig
Do 14:15 - 15:45, Pflichtveranstaltung; Gruppeneinteilung nach Aushang Neuen-Jacob / Felsberg
167. Neuropath.-Neurochirurg. Demonstration (2N- Konferenz) 1-stündig
Di 14:45 - 15:45 Steiger / Reifenberger
168. Neurologisch-Neurochirurgisch-Neuropathologisches Kolloquium Hartung / Steiger / Reifenberger
169. Wöchentliche neuropathologische Hirndemonstration 1-stündig
Mi 11:00 - 12:00, Sektionsraum Neuropathologie Reifenberger / Neuen-Jacob
170. Neuropathologisch-Neurologische Biopsiekonferenz von Muskel- und Nervenerkrankungen monatlich: Di 16:00 - 18:00, Hörsaal Neuropathologie Hartung / Neuen-Jacob / Reifenberger
171. Anleitung zu wissenschaftlichen Arbeiten nach Vereinbarung Reifenberger / Neuen-Jacob / Bilzer / Wolter / Korth / Weggen

- | | | |
|---|-------------------------------|--------------------------------|
| 172. Ausgewählte Kapitel aus der vergleichenden und experimentellen Neuropathologie
1-stündig | | Bilzer |
| 173. Biologische Grundlagen neuropsychiatrischer Erkrankungen
1-stündig
nach Aushang | | Korth /
Wolter |
| 174. Neuropathologie der HIV-Infektion
1-stündig
nach Vereinbarung, Hörsaal Neuopathologie | | Neuen-Jacob |
| 175. Seminar Molekulare Neuropathologie
Mo 17.00 c.t. (nach Ankündigung) | Reifenberger / Wolter / Korth | |
| 176. Seminar: Myopathien im Erwachsenenalter
2-stündig
14-täglich | | Neuen-Jacob /
Jander |
| 177. Vergesslichkeit und Demenz im Alter: Neuropathologische, klinische und ethische Aspekte.
Fr 15:00 - 16:30, Seminarraum Neuopathologie | | Haupt /
Korth /
Fangerau |
| 178. Vergesslichkeit und Demenz im Alter: psychiatrischer und neuropathologischer Kenntnisstand
nach Aushang | | Korth /
Haupt |

Pathologie

- | | | |
|---|---|---------------------|
| 179. Vorlesung der Pathologie
Mo., Mi., Do. 8.15 - 10, 1. - 8. Semesterwoche | | Gabbert |
| 180. Blockpraktikum der Pathologie
Mo.-Fr. 8.15 - 14,
9. - 13. Semesterwoche
(Organisation: Frau PD Dr. Reinecke) | Anlauf / Baldus / Boeck / Engers /
Heikaus / Holle / Jankowiak / Mahotka /
Peter / Reinecke / Schäfer /
Schoppe / Zaum | |
| 181. Prüfungswoche 14. Semesterwoche (gemäß neuer Studienordnung),
1. klinisches Studienjahr | | |
| 182. Vorlesung "Pathologie" im Rahmen der Klinischen Medizin
Fr 09:15 - 10:00, MNR-Klinik, Hörsaal 13A | Gerharz / Heikaus /
Reinecke | |
| 183. "Modul-Unterricht" Pathologie für das 2. klinische
Studienjahr | Baldus / Engers /
Heikaus / Reinecke | |
| 184. Anleitung zu wissenschaftlichem Arbeiten
(Pathologie/Molekularpathologie)
nach Vereinbarung | Gabbert / Engers / Baldus /
Mahotka / Reinecke / Schäfer | |
| 185. Theoretische und praktische Einführung in die Molekularpathologie
(Vorlesung und Praktikum) für Studierende der Medizin und Biologie
(ganztägig am Semesterende als Blockveranstaltung, nach Vereinbarung/
siehe Aushang/ A-Modul) Gr. Hörsaal, Institut für Pathologie | | Mahotka/
Schäfer |

186. Klausur Block A
187. Klinisch-Pathologische Konferenz
Mi 17:15 - 18:45
Baldus / Engers /
Heikaus / Reinecke
188. Molekularpathologisches Kolloquium für Diplomanden
und Doktoranden (Biologie/Medizin)
Do 08:30 - 09:30
Baldus / Engers /
Heikaus / Mahotka /
Reinecke / Schäfer

Pharmakologie und Toxikologie

189. Pharmakologie und Toxikologie für Mediziner und
Zahnmediziner
4-stündig
Mo, Mi, Do, Fr: 11:00 - 12:00, 2221.HS 2E
Beginn: 12.10.2009 - 25.01.2010
Ausnahme: 12:00 - 13:00 in der 1. Semesterwoche
Schrör / Hohlfeld /
Meyer-Kirchthath /
Rauch / Wätjen /
Censarek / Hafner /
Kampkötter / Kojda /
Rosenkranz
190. Seminar der allgemeinen und systematischen
Pharmakologie und Toxikologie
8-stündig
Mo 13:00 - 16:30, 2221.HS 2E, Gruppe 1,
12.10.2009 - 11.01.2010
Di 13:00 - 16:30, 2221.HS 2E, Gruppe 2
13.10.2009 - 12.01.2010
und Seminarräume 00.105-109, Geb. 22.21
Schrör / Hohlfeld /
Hafner / Rauch /
Wätjen / Censarek /
Kaber / Kampkötter /
Kojda /
Meyer-Kirchthath /
Rosenkranz
191. Blockseminar / Vorlesung Klinische Pharmakologie (7. Sem.)
Blockveranstaltung, 12. bis 16.10.2009
1. Sem.-Woche, Mo-Fr 10 -12 (2221.HS 2E) und
13 -16 in verschiedenen Hörsälen (2221.HS 2E und
2201.HS 2D, s. Aushang)
Schrör / Hohlfeld / Hafner /
Vester / Freynhagen /
Bode / Kojda / Rauch /
Schloot / Schneider /
Steiner / Vester / Wätjen
192. Interdisziplinärer Modulunterricht Hypertonie
2-stündig
Fr 12:00 - 14:00, Seminarraum 00.109, Geb. 22.21
Beginn: 23.10.2009 Ende: 22.01.2010
Schrör /
Hohlfeld /
Rauch /
Kojda
193. Interdisziplinärer Modulunterricht Blutungen
2-stündig
Di 15:15 - 16:45, Seminarraum 01.123, Geb. 22.21
Beginn: 20.10.2009 Ende: 19.01.2010
Schrör /
Hohlfeld /
Rauch /
Kojda
194. Pharmakologie und Toxikologie für Pharmazeuten
4-stündig
Do 08:30 - 10:00, 2201.HS 2C, Beginn: 15.10.2009
Fr 08:30 - 10:00, 2221.HS 2E, Beginn: 16.10.2009
Schrör / Hohlfeld / Hafner /
Meyer-Kirchthath / Kojda /
Rauch / Wätjen /
Kampkötter
195. Pharmakologisch-Toxikologisches Kurs-Seminar für
Pharmazeuten (7. Semester)
4-stündig
Mi 15:00 - 18:00, 2221.HS 2E, und Seminarräume
Beginn: 14.10.2009 Ende: 27.01.2010
Schrör / Hohlfeld /
Hafner /
Meyer-Kirchthath /
Kampkötter / Kojda /
Wätjen

- | | | |
|------|---|--|
| 196. | Pharmakologisch-Toxikologisches Kurs-Seminar für Pharmazeuten (8. Semester)
4-stündig
Mi 15:00 - 18:00, 2221.HS 2E, und Seminarräume
Beginn: 14.10.2009 Ende: 27.01.2010 | Schrör / Hohlfeld /
Hafner /
Meyer-Kirchrath /
Kampkötter /
Kojda / Wätjen |
| 197. | Pharmakologie und Toxikologie für Zahnmediziner
2-stündig
14-täglich: Do 16:45 - 18:30, Seminarraum 00.109, Geb. 22.21, Beginn: 15.10.2009 | Meyer-Kirchrath /
Schrör / Kojda /
Hafner / Wätjen |
| 198. | Klinische Pharmakologie und molekulare Grundlagen der Arzneimitteltherapie
14-täglich: Do 17:00 - 19:00, Seminarraum 00.107, Gebäude 22.21 | Schrör /
Hohlfeld /
Rauch |
| 199. | Ausgewählte Probleme der Pharmakologie für Mediziner und Naturwissenschaftler
1-stündig
14-täglich: Fr 10:00 - 12:00, Kursraum 00.109, Gebäude 22.21 | Hohlfeld |
| 200. | Intranet-basiertes Lerninformationssystem ILIAS:
Pharmakologische Aspekte
2-stündig, nach Vereinbarung | Hafner /
Rauch /
Wätjen |
| 201. | Biomathematische Grundlagen der allgemeinen Pharmakologie, statistische Verfahren im biologischen Labor
2-stündig, nach Vereinbarung (Seminarraum 00.107, Geb. 22.21) | Hafner |
| 202. | Arbeiten im Laboratorium | Schrör / Hohlfeld / Kojda /
Meyer-Kirchrath / Rauch / Wätjen |
| 203. | Intensivseminar Pharmakologie für Studierende der Pharmazie ab dem 8. Semester
4-stündig, Termin nach Vereinbarung | Kojda |
| 204. | Kurs Molekularbiologische Grundlagen der Pharmakologie
Seminarraum 00.107, Geb. 22.21
Termin nach Vereinbarung | Schrör |
| 205. | Aktuelle Aspekte der Toxikologie: Literaturseminar
14-täglich: Mi 08:30 - 09:30, Kursraum 02.90, Geb. 22.21 | Wätjen / Chovolou /
Kampkötter |
| 206. | Molekulare Wirkungen von Naturstoffen
1-stündig
Di 17:15 - 18:00, Kursraum 02.90, Geb. 22.21 | Wätjen / Chovolou /
Kampkötter / Röhrdanz /
Scheel / Schmuck |
| 207. | Toxikologie für Mediziner und Naturwissenschaftler
2-stündig
Mo 17:30 - 19:00, Kursraum 02.90, Geb. 22.21 | Wätjen / Chovolou /
Kampkötter / Röhrdanz /
Scheel / Schmuck |
| 208. | Toxikologische Bewertung und administrative Umsetzung im umweltbezogenen Gesundheitsschutz
2-stündig
14-täglich: Termin nach Vereinbarung | Müller |

Rechtsmedizin

- | | | |
|------|--|--|
| 209. | Anleitung zum selbstständigen wissenschaftlichen Arbeiten
2-stündig
nach Anmeldung, Zeit nach Vereinbarung | Ritz-Timme /
Daldrup /
Huckenbeck / Graß |
| 210. | Arzt und Leichenschau – Praktikum für Fortgeschrittene
nach Anmeldung, Zeit nach Vereinbarung
Praktikum für Fortgeschrittene | Ritz-Timme / Gabriel /
Huckenbeck |
| 211. | Blockpraktikum Rechtsmedizin (Praktikum/Seminar/Vorlesung)
Di 09:00 - 16:00
Do 15:00 - 19:00, siehe Aushang oder Internet Treffpunkt
jeweils Hörsaal des Institutes für Rechtsmedizin, Geb. 14.84 | Ritz-Timme /
wiss.
Mitarbeiter |
| 212. | Doktorandenkolloquium
1-stündig
14-täglich, nach Anmeldung, Zeit nach Vereinbarung | Ritz-Timme /
Daldrup /
Graß |
| 213. | Forensische Archäologie, Anthropologie und Kriminalistik für
Mediziner und Naturwissenschaftler – Kurs mit praktischen
Übungen
2-stündig, Kurs: nach Anmeldung, Zeit: nach Vereinbarung | Ritz-Timme /
Huckenbeck /
wiss.
Mitarbeiter |
| 214. | Forensische Toxikologie – Der besondere Fall
nach Vereinbarung (1stündig) Hörsaal des Institutes für
Rechtsmedizin, Geb. 14.84 | Daldrup /
wiss.
Mitarbeiter |
| 215. | Frauen und Männer als Ärzte und Patienten
2-stündig
Blockseminar Ende der Semesterferien, voraussichtlich Di - Fr ca. 9 - 17 Uhr,
Hörsaal Rechtsmedizin Geb. 14:84 | Ritz-Timme / Graß /
wiss. Mitarbeiter |
| 216. | Legale und illegale Drogen – für Mediziner und
Naturwissenschaftler
Do 13:00 - 14:00, Hörsaal Rechtsmedizin Geb. 14:84 | Daldrup /
wiss.
Mitarbeiter |
| 217. | Modul "Forensische Chemie und Toxikologie" im Rahmen
des Bachelor-/Masterstudienganges Biochemie | Daldrup /
wiss. Mitarbeiter |
| 218. | Praktische Übungen in der forensischen Molekulargenetik und
Spurenkunde für Mediziner und Naturwissenschaftler
nach Anmeldung, Zeit nach Vereinbarung (2stündig) | Huckenbeck |
| 219. | Rechtsmedizin in Katastrophenfällen
2-stündig, nach Vereinbarung | Huckenbeck |
| 220. | Seminar: "Gewalt, Geschlecht und Gesundheit "
2-stündig
nach Anmeldung, Zeit: nach Vereinbarung (2stündig) | Graß /
Ritz-Timme |
| 221. | Seminar „Spezielle Probleme an der Schnittstelle zwischen
Medizin und Recht“
1-stündig, nach Anmeldung, Zeit: nach Vereinbarung | Gabriel /
Huckenbeck |

- | | | |
|------|--|---|
| 222. | Seminar „Verkehrsmedizin“
14-tägig: Zeit nach Vereinbarung | Ritz-Timme / Daldrup /
Huckenbeck / Graß |
| 223. | Vergiftungsdiagnose – analytische Grundlagen und Fallbeispiele
1-stündig, nach Vereinbarung | Heller |
| 224. | Wahlpflichtfach "Ärztliche Aufgaben nach Gewalttaten":
Erkennen, Dokumentation und Interpretation von
Verletzungen, richtiges Reagieren (Blockseminar) | Ritz-Timme /
Graß /
wiss. Mitarbeiter |
| 225. | Wissenschaftliches Arbeiten in der forensischen Genetik. Eine
Anleitung zum selbstständigen Arbeiten
nach Anmeldung, Zeit nach Vereinbarung (2stündig) Institut für
Blutgruppenforschung, Hohenzollernring 57, 50672 Köln | Henke |

Lehrveranstaltungen der Klinik

Allgemeinmedizin

Details zu allen Veranstaltungen finden Sie auf der Homepage der „Abteilung für Allgemeinmedizin“

- | | | |
|------|--|--|
| 226. | Berufsfelderkundung (im 1. Semester)
bestehend aus Vorlesung, obligatorische Klausur
und
2 tägiges Praktikum sowie dazugehöriger Kleingruppenunterricht | Abholz /
Siegrist /
et al |
| 227. | "Einführung in die Klinische Medizin" (im 4. Semester)
Fachbereich "Allgemeinmedizin"
Weitere Kurse werden von den entsprechenden
Kliniken/Fachbereichen jeweils zum Sommersemester für das
4. Semester angeboten.
Die Institute „Humangenetik“ und „Medizinische Psychologie“
bieten ggf. im WS für das 3. Semester (je 15 Studenten)
einen Kurs an | Abholz / Altiner

Mitarbeiter der
entsprechenden
Kliniken /
Fachbereiche |
| 228. | Kursus der "Allgemeinmedizin" <u>besteht aus:</u>

<u>Block D:</u>
- Kleingruppenunterricht: Woche 1/2 bis 13;
Mittwochnachmittag (Gruppen D01 bis D12)
- Hausarztpraktikum (14 Tage) in der vorlesungsfreien
Zeit vor oder nach Block F in Lehrpraxen der Abteilung
für Allgemeinmedizin (Einschreibung erfolgt zu
Semesterbeginn)

<u>Block F:</u>
- Vorlesungen Woche 1 bis 10
- Klausur Woche 11 | Abholz / Altiner /
Honnefelder /
Shirin-Sokhan /
Grafenberger /
Gummersbach /
Hein / Hemming /
Horlemann /
Lobscheid / Marzi
Becker / Meysen /
Mergler / Mortsiefer /
Renkes-Hegendörfer /
Retzer / Schumacher /
Sappok / Schürer /
Fiegen / Tepler |

229. Querschnittsbereich "Rehabilitation, Physikalische Medizin, Naturheilverfahren" (Block E) Abholz / Zielasek / et al
 Reha I - Koordination: Dr. J. Zielasek
 Reha II- Koordination: Prof. Dr. H.-H. Abholz
230. Querschnittsbereich: Medizin des Alterns und des alten Menschen " (Block E) Abholz / Siegrist / Höltnann / Durwen / Wilm / Fuchs / Supprian / Angerstein
 Vorlesung (10 mal 2 Std.) und Klausur
 sowie
 Praktikum (6 Stunden bestehend aus Altenheim und geriatrisches Krankenhaus, Einschreibung erforderlich)
231. Wahlpflichtfach "Anamnese, körperliche Untersuchung, priorisierende Differenzialdiagnose in der Hausarztpraxis" Kleingruppenunterricht und Übungen in Hausarztpraxen Abholz
232. Forschung in der Allgemeinmedizin - Seminar für Doktoranden und speziell Interessierte Abholz
233. Einführung in evidence based medicine Gruppenraum Geb. 14.97 Abholz / Richter
 Anmeldung bei Interesse unter (0211) 81 - 17771
234. Hausbesuchsprogramm - Studenten besuchen chronisch Kranke Anmeldung und Vorbesprechung: nach telefonischer Absprache: (0211) 81 - 17771 Hemming
235. Das ärztliche Gespräch - Seminar mit Rollenspiel 2-stündig Hemming
 Begrenzte Teilnehmerzahl! Anmeldung und Vorbesprechung: nach telefonischer Absprache: (0211) 81 - 17771
236. Balintgruppe für Studierende - Die Begegnung mit dem Patienten im Lichte der Beziehung Sensen
 2. und 4. Mittwoch im Monat 15.30 - 17.00 Uhr
 Anmeldung Sekretariat Tel. 81 - 17771
237. Allgemeinärztliche Palliativmedizin - Seminar anhand von Fallgeschichten Hein / Horlemann / Schindler
 Gruppenraum Geb. 14.97
 Anmeldung bei Interesse unter (0211) 81 - 17771
238. Einführung in die traditionelle chinesische Medizin (TCM) - mit Schwerpunkt Akupunktur Je-Ming He
 Freiwillige Veranstaltung
 Voraussetzung: 2. Klinisches Studienjahr,
 Anmeldung erforderlich unter: (0211) 81 - 17771

Anästhesiologie, Intensivmedizin, Notfallmedizin, Schmerztherapie

239. Kurs Anaesthesiologie, Intensivmedizin und Querschnittsfach Notfallmedizin (Kurs nach neuer ÄAppO, Block F) Pannen / Picker / Buhl / Erhardt / Friedrichs / Holthusen / Kienbaum / Kindgen-Milles / Kram / Lipfert / Mainzer / Preckel / Stannigel
240. Erste-Hilfe Kurs für Vorkliniker (in Zusammenarbeit mit der Fachschaft Medizin) Picker
241. Düsseldorfer Anästhesiekolloquien Mo 18:30 - 19:45, Kleiner Hörsaal Chirurgische Klinik Mi 07:00 - 08:00, Kleiner Hörsaal Chirurgische Klinik Wiss. Mitarbeiter der Klinik für Anaesthesiologie / Gastreferenten
242. Interdisziplinäre Ringvorlesung - Pathophysiologie und Therapie chronischer Schmerzzustände monatlich: Mo 18:30 - 19:45, Chirurgische Klinik, kleiner Hörsaal Schmitz / Busche
243. Ausgewählte Kapitel der Regionalanästhesie 2-stündig, nach Vereinbarung Lipfert / Lorenz / Stühmeier
244. Ärztliche Patientenbegleitung in der letzten Lebensphase Mi 15:00 - 16:30, Konferenzraum der Klinik für Anaesthesiologie Schmitz
245. Probleme und therapeutische Konzepte der Operativen Intensivmedizin Seminar mit Unterricht am Krankenbett Mi. 14.30 - 16 Operative Intensivstation CIA 1 Termine nach Vereinbarung (81-18102) Buhl / Kindgen-Milles / Kram
246. Physiologische Grundlagen und klinische Praxis der Beatmung Di 14:30 - 16:00, Chirurgische Intensivstation CIA1 Seminar mit Unterricht am Krankenbett Termine nach Vereinbarung (81-18102) Buhl / Kindgen-Milles / Kram
247. Transösophageale Echokardiographie in der Anästhesiologie und Intensivmedizin praktische Übungen nach Vereinbarung Meier
248. Verfahren zur Anlage zentralvenöser Katheter (Einzelunterricht) Picker
249. Praktische Übungen zur Narkoseführung und zum Zwischenfallmanagement am Düsseldorfer Patientensimulator 14-täglich: Di 16:00 - 18:00, Simulatorzentrum, Geb. 18.15, 1. Stock Praktische Übung für PJ-Studenten Picker / Michael
250. Anästhesiologische Besonderheiten bei Patienten mit Drogenkonsum (für Medizinstudenten ab dem 3. klinischen Semester) (in Zusammenarbeit mit dem Institut für Molekulare Medizin) Institut für Molekulare Medizin (IMM) Seminarraum 23.12.01, Raum 24 Termin laut Aushang am Schwarzen Brett des Institutes für Molekulare Medizin

251. Anleitung zum wissenschaftlichen Arbeiten Bauer / Kienbaum /
nach Vereinbarung Kindgen-Milles / Picker / Stühmeier
Konferenzraum/Bibliothek Klinik für Anästhesiologie Geb 12.42
252. Einführung in die Intensivmedizin Müller /
2-stündig, Termine nach Vereinbarung Stühmeier

Augenheilkunde

253. Augenheilkunde Gordes / Huber / Schmitz /
1-stündig Severing / Stammen
Mo 16:15 - 17:00
254. Augenheilkunde, Hauptvorlesung Gordes / Stammen / Huber /
2-stündig Schmitz / Severing
Fr 09:00 - 11:00, Hörsaal der Pathologie
255. Ausgewählte Erkrankungen des hinteren Augenabschnittes Jousen
2-stündig, nach Vereinbarung, Hörsaal Augenklinik
256. Ausgewählte Erkrankungen des hinteren Augenabschnittes Jousen
2-stündig, nach Vereinbarung, Hörsaal Augenklinik
257. Ausgewählte Erkrankungen des hinteren Augenabschnittes Jousen
2-stündig, nach Vereinbarung, Hörsaal Augenklinik
258. Das Lymphgefäßsystem des Auges Grüntzig
1-stündig
Mo 13:00 - 14:00, Benrath, Erich-Müller-Str. 2, Prof. Grüntzig,
Tel. 7182031
259. Einführung in die experimentielle Ophthalmologie Jousen / Kociok /
2-stündig Semkova
260. Expeditionen in Seuchengebiete Grüntzig
2-stündig
14-täglich: Fr 17:00 - 19:00, Bittweg 117, Prof. Grüntzig, Tel. 330332
261. Expeditionen ins Reich der Seuchen Grüntzig
2-stündig
14-täglich: Fr 17:00 - 19:00, Bittweg 117, Prof. Grüntzig, Tel. 330332
262. Farbsinnstörungen, optische Täuschungen, Entoptik Kluxen
Mi 17:00 - 19:00, oder nach Vereinbarung
Hörsaal Augenklinik
263. Keratoplastik: Indikation, Techniken, Nachsorge Althaus
2-stündig
Hörsaal Augenklinik
264. Klinisch wichtige neuroophthalmologische Krankheitsbilder Unsöld
2-stündig
14-täglich: Mo 18:00 - 20:00, Hörsaal Augenklinik

- | | |
|--|-------------|
| 265. Ophthalmologische Genetik
2-stündig
Sa 10:00 - 12:00, Hörsaal Kinderklinik | Hammerstein |
| 266. Ophthalmologische Leitsymptome
1-stündig
Mo 12:00 - 13:00, Benrath, Erich-Müller-Str. 2, Prof. Grüntzig,
Tel. 7182031
beschränkte Teilnehmerzahl für Fortgeschrittene | Grüntzig |
| 267. Parasitäre und tropische Augenkrankheiten
2-stündig
14-tägig: Fr 15:00 - 17:00, Bittweg 117, Prof. Grüntzig, Tel. 330332 | Grüntzig |
| 268. Vortrag zum Thema "Sehstörungen" im Kurs-Modul "Schwindel,
Sehstörungen, Kohabitationsbeschwerden" | Hübsch |

Chirurgie

- | | |
|--|--|
| 270. Integrative Vorlesung "Klinik der Chirurgie und Inneren Medizin"
Mo.-Fr. 8-10 Uhr, Chirurgische Klinik, großer Hörsaal (8-9),
MNR-Klinik, Hörsaal 13A (9-10) sowie
Freitags 10-11 Großer Hörsaal der Chirurgie
Einführung zum Praktikum der Chirurgie | Professoren
und
Dozenten. |
| 271. Interdisziplinärer Modulunterricht nach ausgehängtem
Semesterplan | Professoren
und Dozenten. |
| 272. Kursus der allgemeinen klinischen Untersuchungen (operatives
Stoffgebiet)
gemeinsam mit den übrigen operativen Kliniken nach
ausgehängtem Semesterplan | Professoren
und Dozenten. |
| 273. Vorlesung zum Chirurgischen Untersuchungskurs
1-stündig
Mo 14:00 - 15:00, Chirurgische Klinik, Großer Hörsaal | Cupisti / Grottemeyer /
Litmathe / Raffel/ Wild |
| 274. Allgemeine Chirurgie für Zahnmediziner(innen)
3-stündig
Mi 12:15 - 13:00,
Do 10:45 - 12:30,
Chirurgische Klinik, Raumbelagung nach Aushang | Weis-Müller /
Schulte am Esch /
Dozenten der
chirurgischen Kliniken |
| 275. Praktischer Operationskurs
Mo.-Fr. 9 - 11 Uhr, Chirurgische Klinik, OP-Saal | Gams / Knoefel /
Sandmann / Windolf |
| 276. Seminar über spezielle Chirurgie (3.klinischer Studienabschnitt)
3-stündig
Di, Do 08:00 - 09:00, Chirurgische Klinik, Raumbel. s. Aushang | Professoren
und Dozenten. |
| 277. Endoskopie und chirurgische, gastroenterologische
Sprechstunde
Mo, Do 09:00 - 12:00, Chirurgische Klinik, Ambulanz,
Endoskopieraum | Alldinger /
Eisenberger /
Peiper /
Rehders |

- | | | |
|------|---|--|
| 278. | Gastroenterologisch-chirurgische Fallvorstellungen
14-täglich: Mo 16:30 - 18:00, Klinik für Gastroenterologie,
Hepatologie und Infektiologie, Seminarraum | Ehrhardt /
Eisenberger /
Häussinger /
Knoefel / Peiper |
| 279. | Chirurgisch-Endokrinologisch-Nuklearmedizinisches
Kolloquium
1-stündig
Mi 16:30 - 17:30, Chirurgische Klinik, Konferenzraum d. Klinik
f. Allgemein-u.Viszeralchirurgie | Antke / Cupisti /
Eisenberger /
Knoefel /
Scherbaum /
Schmidt / Schott |
| 280. | Chirurgisch-radiologische Falldemonstration
1-stündig
Mo.-Fr. 15.00 - 15.45 Uhr, Chirurgische Klinik,
Röntgenbesprechungsraum, Geb.12.41, Eb. 0, Raum 1 | Eisenberger / Fürst /
Knoefel / Peiper /
Saleh |
| 281. | Statistische Verfahren für Chirurgen
2-stündig
Do 11:00 - 13:00, Chirurgische Klinik, Konferenzraum der Klinik
für Thorax- und Kardiovaskuläre Chirurgie | Godehardt |
| 282. | "Biometrie in der Chirurgie" für Doktoranden
2-stündig, Termin nach Vereinbarung,
Chirurgische Klinik, Konferenzraum der Klinik für Thorax- und
Kardiovaskuläre Chirurgie | Godehardt |
| 283. | Interdisziplinäres Kolloquium
1-stündig
Do 14:30 - 15:30, Ev.Bethesda-Johanniter Klinikum, Standort
Bethesda, Klinik für Allgemein- und Viszeralchirurgie, Heerstr. 219,
47053 Duisburg | Simon |
| 284. | Chirurgische und Unfallchirurgische klinische Visite
2-stündig
Mi 14:00 - 15:30, Hospital zum Heiligen Geist, Von-Broichhausen-
Allee 1, 47906 Kempen | Kaschner /
Seyrich |
| 285. | Seminar Allgemein-, Viszeral- und Unfallchirurgie
2-stündig
Mo 13:00 - 14:30, Konferenzraum der Abt. für Allgemein-, Viszeral-
u. Unfallchirurgie, Hospital zum Heiligen Geist, Von-Broichhausen-
Allee 1, 47906 Kempen | Kaschner /
Seyrich |
| 286. | Risiken bei chirurgischen Eingriffen
1-stündig
Mi 18:00 - 19:00, Chirurgie, Grosser Hörsaal | Schütter |

Lehrveranstaltungen der Klinik für Allgemein-, Viszeral- und Kinderchirurgie

- | | | |
|------|---|--|
| 287. | Chirurgische Lehrvisite
1-stündig
Mo.-Fr. 7.45 - 8.30 Uhr, Chirurgische Klinik,
Konferenzraum d. Klinik f. Allgemein-u.Viszeralchirurgie | Cupisti / Eisenberger /
Knoefel / Peiper /
Raffel / Rehders /
Schulte am Esch /Topp |
|------|---|--|

288. Seminar Chirurgische Endokrinologie
Do 18:00 - 19:00, nach Vereinbarung (Sekretariat 81-16399, Frau Grohnert) Chirurgische Klinik, Bibliothek der Klinik für Allgemein- und Viszeralchirurgie
Cupisti / Eisenberger / Peiper
289. Seminar Chirurgische Therapie von Weichteilsarkomen
Mi 18:00 - 19:00, nach Vereinbarung (Sekretariat 81-16399, Frau Grohnert) Chirurgische Klinik, Bibliothek der Klinik für Allgemein- und Viszeralchirurgie
1-stündig
Peiper / Eisenberger
290. Strategien der Onkologischen Chirurgie
Do 17:00 - 18:00, nach Vereinbarung (Sekretariat 81-16399, Frau Grohnert) Chirurgische Klinik, Bibliothek der Klinik für Allgemein- und Viszeralchirurgie, Geb. 12.46, Ebene 1, Raum 025.02
1-stündig nach Vereinbarung
Eisenberger / Peiper
291. Minimal-invasive Viszeralchirurgie
Di 18:00 - 19:00, nach Vereinbarung (Sekretariat 81-16399, Frau Grohnert) Chirurgische Klinik, Bibliothek der Klinik für Allgemein- und Viszeralchirurgie, Geb. 12.46, Ebene 1, Raum 025.02
1-stündig nach Vereinbarung
Peiper / Eisenberger
292. Doktorandenseminar
nach Vereinbarung (Sekretariat 81-16399, Frau Grohnert) Chirurgische Klinik, Bibliothek der Klinik für Allgemein- und Viszeralchirurgie, Geb. 12.46, Eb. 1 R. 025.02
Eisenberger / Peiper / Scheunemann / Stoecklein
293. Journal Club & aktuelle Themen der Chirurgie
1-stündig
Mi 07:00 - 07:45, Chirurgische Klinik, Großer Hörsaal
Knoefel / Eisenberger / Cupisti / Schulte am Esch
294. Chirurgie des Mediastinums
1-stündig
Mo 09:00 - 10:00, nach Vereinbarung (Sekretariat Frau Grohnert 81-16399), Chirurgische Klinik, Konferenzraum der Klinik für Allgemein-, Viszeral- und Kinderchirurgie, Geb. 12.46, Ebene 1, Raum 25
Knoefel / Eisenberger / Cupisti
295. Der unklare Lungenrundherd, Staging und Diagnostik des Bronchialkarzinoms
Mo 18:00 - 19:00, Termin nach Vereinbarung (Sekretariat Frau Grohnert 81-16399), Chirurgische Klinik, Konferenzraum der Klinik für Allgemein-, Viszeral- und Kinderchirurgie, Geb. 12.46, Ebene 1, Raum 25
Knoefel / Eisenberger / Cupisti
296. Resektion und Rekonstruktion der Thoraxwand
1-stündig
Di 19:00 - 20:00, Termin nach Vereinbarung (Sekretariat Frau Grohnert 81-16399), Chirurgie, Konferenzraum der Klinik für Allgemein-, Viszeral- und Kinderchirurgie, Geb. 12.46, Ebene 1, Raum 25
Knoefel / Eisenberger / Cupisti

- | | | |
|------|---|-------------------------|
| 297. | Diagnostik und Therapie von Insulinomen und neuroendokrinen Tumoren
1-stündig
Mo 18:00 - 19:00, Termin nach Vereinbarung (Sekretariat Frau Grohnert (81-16399), Chirurgie, Konferenzraum der Klinik für Allgemein-, Viszeral- und Kinderchirurgie, Geb. 12.46, Ebene 1, Raum 25 | Eisenberger /
Raffel |
| 298. | Molekulare Onkologie in der Chirurgie
Termin nach Vereinbarung (Sekretariat Frau Grohnert, Tel. 81.16399) , Blockkurs während der Semesterferien | Stoecklein /
Topp |
| 299. | Molekulare Grundlagen der endokrinen Chirurgie
Termin nach Vereinbarung, Chirurgische Klinik, Konferenzraum d. Klinik f. Allgemein-u. Viszeralchirurgie
Termin nach Vereinbarung (Sekretariat Frau Grohnert 81-16399) | Schulte |
| 300. | Chirurgischer Seminarunterricht
1-stündig
Mi 14:30 - 15:30, Ev. Bethesda-Johanniter-Klinikum, Standort Bethesda, Klinik für Allgemein- und Viszeralchirurgie, Heerstr. 219, 47053 Duisburg | Simon |
| 301. | Chirurgischer Seminarunterricht mit klinischer Visite
1-stündig
Mo, Di 14:30 - 15:30, Ev. Bethesda-Johanniter-Klinikum, Standort Bethesda, Klinik für Allgemein- und Viszeralchirurgie, Heerstr. 219, 47053 Duisburg | Simon |
| 302. | Übungskurs Laparoskopische Chirurgie
2-stündig
Do 16:00 - 17:30, Städtische Kliniken Neuss, Lukaskrankenhaus, Preussenstr. 84, 41464 Neuss, Chirurgisch-endoskopischer Übungsraum, Haus 4 | Coburg |
| 303. | Chirurgisches Seminar
2-stündig
Mo 14:00 - 15:30, Städtische Kliniken Neuss, Lukaskrankenhaus, Preussenstr. 84, 41464 Neuss, Seminarraum EG | Coburg /
Goretzki |
| 304. | Differentialdiagnose und Differentialtherapie neuroendokriner Tumoren des Gastrointestinaltraktes, Pankreas und Bronchialsystems
Mo 16:00 - 17:00, Städtische Kliniken Neuss, Lukaskrankenhaus, Preussenstr. 84, 41464 Neuss, Mühlenbreck-Raum, 5. Stock | Goretzki /
Starke |
| 305. | Chirurgische Fallbesprechung
1-stündig
Mi 12:00 - 13:00, Städtische Kliniken Neuss, Lukaskrankenhaus, Preussenstr. 84, 41464 Neuss, Besprechungsraum Anästhesie | Goretzki |

Lehrveranstaltungen der Klinik für Gefäßchirurgie und Nierentransplantation

- | | | |
|------|--|--|
| 306. | Differentialdiagnostik gefäßchirurgischer Erkrankungen
Do 15:00 - 16:00, Großer Hörsaal Chirurgische Klinik | Grabitz /
Luther |
| 307. | Indikationen und Techniken gefäßchirurgischer Eingriffe
Di 08:00 - 10:00, Chirurgische Klinik, Seminarraum der Klinik für Gefäßchirurgie und Nierentransplantation, Geb. 12.47, Ebene 0, Raum 236 | Sandmann /
Grabitz |
| 308. | Angiologisch-neurologische Visite
Di 15:00 - 16:00, MNR-Klinik, Neuro-Radiologie, Seminarraum 5 | Grabitz /
Jander /
Rump |
| 309. | Nephrologisch-chirurgische und Nierentransplantationsvisite
1-stündig
Di 16:00 - 17:00, MNR-Klinik, Station ME 5, Seminarraum | Grabitz /
Mödder / Rump /
Sandmann |
| 310. | Endovaskuläre Gefäßtherapie
2-stündig
Di 17:00 - 19:00, Chirurgische Klinik, kleiner Hörsaal | Kolvenbach |
| 311. | Minimal-invasive Verfahren in der Therapie von phlebologischen und arteriellen Krankheitsbildern
1-stündig
Do 17:00 - 18:00, Chirurgische Klinik, kleiner Hörsaal | Torsello |
| 312. | Doktoranden-Kolloquium: ausgesuchte Themen gefäßchirurgischer Forschung
2-stündig
Di 16:00 - 18:00, Ort nach Vereinbarung | Pfeiffer |
| 313. | Apparative Untersuchungstechniken in der Gefäßchirurgie
Termin nach Vereinbarung | Pfeiffer |
| 314. | Gefäßchirurgische Endoprothetik
2-stündig
Mo 14:00 - 16:00, Ort nach Vereinbarung | Pfeiffer |
| 315. | Angiologische Sprechstunde
Do 14:00 - 16:00, Klinik für Gefäßchirurgie, vaskuläre und endovaskuläre Chirurgie, Helios Klinikum Krefeld, Lutherplatz 40, 47805 Krefeld | Luther |
| 316. | Nephrologisch-radiologisch-gefäßchirurgisches Kolloquium
Mi 15:00 - 16:30, Klinik für Gefäßchirurgie, vaskuläre und endovaskuläre Chirurgie, Helios-Klinikum Krefeld, Lutherplatz 40, 47805 Krefeld | Luther /
Bach /
Fiedler |

Lehrveranstaltungen der Klinik für Unfall- und Handchirurgie

- | | | |
|------|--|--|
| 317. | PJ-Lehrvisite
3-stündig
Fr 09:00 - 11:30 | Flohé / Hakimi /
Schädel-Höpfner / Wild |
|------|--|--|

318. Unfall- und Handchirurgie Flohé / Hakimi / Kortmann /
 1-stündig Linhart / Schädel-Höpfner /
 Mo 16:00 - 17:00, Wild / Windolf
 Chirurgische Klinik , Grosser Hörsaal

Lehrveranstaltungen der Klinik für Thorax- und Kardiovaskuläre Chirurgie

319. Grundlagen der Herztransplantation Boeken / Feindt /
 2-stündig, nach Vereinbarung, Chirurgische Klinik, Gams / Klein /
 Seminarraum ZOM I, Geb. 12, 41, Ebene 1, Raum 01.1 Litmathe / Petzold
320. Thoraxchirurgisch-radiologische Fallbesprechung Boeken / Borowski /
 Mo – Fr 15:00 - 15:45, Chirurgie, Konferenzraum der Feindt / Fürst / Gams /
 Klinik für Thorax- und Kardiovaskuläre Chirurgie Klein / Saleh
321. Thorax- und herzchirurgische Fallbesprechung Boeken /
 5-stündig Borowski /
 Mo – Fr 07:00 - 07:45, Chirurgische Klinik, Konferenzraum Feindt / Fürst /
 der Klinik für Thorax- und Kardiovaskuläre Chirurgie Gams / Klein
322. Extrakorporale Zirkulation, mechanische Assistenzsysteme und Boeken /
 Kunstherz Feindt /
 2-stündig, nach Vereinbarung, Chirurgische Klinik, Seminarraum Klein /
 ZOM I, Geb. 12, 41, Ebene 1, Raum 01.1 Litmathe
323. Kardiologisch-herzchirurgisches Kolloquium Gams /
 2-stündig Feindt /
 Di 17:00 - 18:30, Klinik für Kardiologie, Angiologie und Pneumologie, Kelm
 Kursraum
324. Chirurgische Therapie atrialer und ventrikulärer Rhythmusstörungen Winter
 1-stündig
 14-tägig: Fr 16:00 - 17:00, Chirurgische Klinik, kleiner Hörsaal
325. Die systematische Inflammation als Antwort des Körpers auf fremde Boeken /
 Oberflächen; Pathophysiologie, Klinik und Therapie Feindt /
 2-stündig, nach Vereinbarung, Chirurgische Klinik, Litmathe
 Seminarraum ZOM I, Geb. 12, 41, Ebene 1, Raum 01.1
326. Operative und Interkonventionelle Behandlungsstrategien bei Heusch /
 kongenitalen kardiovaskulären Fehlbildungen Korbmacher
 1-stündig
 Mi 17:00 - 18:00, Chirurgische Klinik, kleiner Hörsaal
327. Spezielle Aspekte der Herzchirurgie Boeken /
 Mi 16:00 - 18:00, nach Vereinbarung, Chirurgische Klinik, Feindt / Klein /
 Seminarraum ZOM I, Geb. 12.41, Ebene 1, Raum 01.1 Litmathe
 nach Vereinbarung
328. Doktoranden-Kolloquium: Planung und Durchführung von Boeken /
 Großtierversuchen Feindt /
 2-stündig, nach Vereinbarung, Chirurgische Klinik, Litmathe
 Seminarraum ZOM I, Geb. 12, 41, Ebene 1, Raum 01.1

- | | | |
|------|---|------------|
| 329. | Indikation und Grenzen der minimalinvasiven Thoraxchirurgie nach Vereinbarung ganztägig, Mo. bis Fr. (Sekretariat Prof. Dr. Granetzny 0203/5081911, Klinikum Niederrhein, Klinik für Thoraxchirurgie, Fahrnerstrasse 133, 47169 Duisburg) | Granetzny |
| 330. | Spezielle thoraxchirurgische OP-Techniken
14-tägig: , nach Vereinbarung (Sekretariat Prof.Dr. Granetzny 0203/5081910, Klinikum Niederrhein, Klinik für Thoraxchirurgie, Fahrnerstrasse 133, 47169 Duisburg), kleiner Hörsaal | Granetzny |
| 331. | Multimodale Behandlung des Bronchialkarzinoms
2-stündig
nach Vereinbarung (Sekretariat Prof. Dr. Granetzny 0203/5081910, Evangelisches Krankenhaus Duisburg-Nord, Klinik für Thoraxchirurgie, Fahrnerstrasse 133, 47169), kleiner Hörsaal | Granetzny |
| 332. | Doktoranden-Kolloquium: Planung und Durchführung klinischer Studien mit (pharmakologisch) kardiovaskulärer Fragestellung
2-stündig, Termin nach Vereinbarung
Ort: Seminarraum ZOM I, Geb. 12.41, Ebene 01, Raum 01.1 | Zimmermann |
| 333. | Spezielle Aspekte der Pharmakotherapie herzchirurgische Patienten
2-stündig, nach Vereinbarung
Chirurgische Klinik, Seminarraum ZOM I, Geb. 12.41, Ebene 01, Raum 01.01 | Zimmermann |
| 334. | Kardiovaskuläre Intensivmedizin
Fr 19:00 - 21:00, nur nach Vereinbarung, Tel. 04441 / 4032820 | Litmathe |

Dermatologie und Venerologie

- | | | |
|------|--|--|
| 335. | Haut und Geschlechtskrankheiten, Umweltmedizin
3-stündig
Stundenplan Hörsaal beachten, Infos auch Homepage Hautklinik ! | Homey /
habil.
Mitarbeiter |
| 336. | Praktikum Dermatologie (Station und Funktionsabteilung)
2-stündig
Stundenplan Hörsaal beachten, Infos auch Homepage Hautklinik ! | Homey /
habil.
Mitarbeiter |
| 337. | Problemorientiertes Lernen
Stundenplan Hörsaal beachten, Infos auch Homepage Hautklinik ! | Homey /
habil. Mitarbeiter |
| 338. | Bedside Teaching
1-stündig
Stundenplan Hörsaal beachten, Infos auch Homepage Hautklinik ! (beschränkte Teilnehmerzahl) | Homey /
Schulte /
habil. Mitarbeiter |
| 339. | Klinischer Untersuchungskurs
2-stündig
Fr 14:30 - 16:00 | Homey / Kruse / Bruch-Gerharz /
Reifenberger / habil. Mitarbeiter |
| 340. | Einführung in die klinische Medizin
Mi 16:00 - 18:00, Hörsaal Hautklinik | Homey / Bruch-Gerharz /
Reifenberger / Kruse |

- | | |
|--|-------------------------------|
| 341. Pilzkrankungen der Haut und Schleimhäute
2-stündig, 1 x wöchentlich Hautklinik | Bruch-Gerharz |
| 342. Genetische Grundlagen von Hautkrankheiten
2-stündig, 1 x wöchentlich Hautklinik | Kruse |
| 343. Infektionskrankheiten der Haut: Diagnostik und Therapie
2-stündig, 1 x wöchentlich | Bruch-Gerharz |
| 344. Haut- und Geschlechtskrankheiten für Zahnmediziner
1-stündig
Mi 13:30 - 14:15, Hörsaal Hautklinik | Diedrichson /
Schulte |
| 345. Immunologische Grundlagen allergischer Erkrankungen
2-stündig, nach Vereinbarung 1 x wöchentlich Hautklinik | Homey |
| 346. Doktorandenseminar: Molekulare Grundlagen
entzündlicher Hauterkrankungen
1-stündig
ganztägig, nach Vereinbarung Forschungslabor Hautklinik | Mirmohammadsadegh |
| 347. Anleitung zum wiss. Arbeiten auf dem Gebiet der
Molekularbiologie der Haut
ganztägig, nach Vereinbarung Forschungslabor Hautklinik | Mirmohammadsadegh |
| 348. Aktuelle Aspekte in der Dermatoonkologie
2 stündig, 1 x wöchentlich | Reifenberger |
| 349. Aktuelle Aspekte in der Genterapie und Anleitung zum
wissenschaftlichen Arbeiten
Do 15:30 - 17:00, Seminarraum der Hautklinik, 3. Stock | Hassan /
Mirmohammadsadegh |
| 350. Dermatohistopathologische Demonstrationen
1-stündig, nach Vereinbarung
Mo, Mi, Fr 13:00 - 14:00, Histopathologisches Labor
(beschränkte Teilnehmerzahl, für Anfänger und Fortgeschrittene) | Reifenberger |
| 351. Autoimmunerkrankungen: Diagnostik und Therapie
2-stündig, nach Vereinbarung | Homey |
| 352. Fluoreszenzdiagnostik und Photodynamische Therapie
2 stündig, Nach Vereinbarung, 4 x im Semester
Hautklinik Priv.-Doz. Dr. med. Clemens Fritsch | |
| 353. Diagnostische Grundlagen in der Dermato-Phlebologie
2-stündig, 1 x wöchentlich | Schulte |
| 354. Repetitoriumskurs Dermatologie zur Vorbereitung auf das 2.
Staatsexamen
Termine siehe Aushang! | Homey |
| 355. Erkrankungen der Haare
2-stündig
1x wöchentlich Hörsaal Hautklinik | Kruse |

356. Neue Entwicklungen in der Genterapie
nach Absprache

Hassan /
Mirmohamadsadegh

Diabetologie (DDZ)

357. Diabetologisches-metabolisches Seminar
1-stündig
Do 12:00 - 13:00, Findet im Deutschen Diabetes- Zentrum
statt, Großer Seminarraum Erdgeschoss, Beginn: 15.10.2009
Das Doktorandenkolloquium findet durchlaufend, also auch während der
Semesterferien statt. Veranstaltungsort im DDZ: Seminar, Erdgeschoss, Altbau
358. Praktische Diabetologie für Studenten im PJ und im klinischen
Abschnitt
1-stündig
ungerade Woche: Do 17:00 - 18:30, Findet im DDZ, Erdgeschoss,
Seminarraum statt, immer in den ungeraden Kalenderwochen

Roden / Burkart /
Ziegler / Schloot /
Herder / Habich /
Kempf / Rose
Roden /
Martin /
Spraul /
Ziegler /
Schloot

Frauenheilkunde und Geburtshilfe

359. Integrative Vorlesung Gynäkologie und
Geburtshilfe
1-stündig
Mo – Fr 08:00 - 10:00, Hörsaal Frauenklinik
360. Interdisziplinärer Modulunterricht, Thema Unterbauchschmerz,
Block C/D
3-stündig
Mo 15:00 - 18:00, Seminarraum Frauenklinik, 1. OG
361. Interdisziplinärer Modulunterricht, Thema Blutung /
Endokrinologie, Block C/D
3-stündig
Fr 12:00 - 15:00, Seminarraum Frauenklinik, 1. OG
362. Blockpraktikum mit Prüfung an der Univ.-Frauenklinik
und an auswärtigen Krankenhäusern nach Block C/D
14 Tage in den Semesterferien
(aktualisierte Liste auf Anfrage)
363. III. klin. Studienabschnitt (PJ)
Univ.-Frauenklinik u. akademische Lehrkrankenhäuser
(Seminare, Lehrgespräche, Visiten)
364. Einführung in die klinische Medizin für das
3./4. präklinische Semester
365. Moderne Reproduktionsmedizin
1-stündig
14-täglich: , Seminarraum 1.27 (Ambulanz der
Frauenklinik)

Janni / Hampl / Rein / Krüssel /
Balan / Bauerschmitz / Fleisch /
Friebe-Hoffmann / Lux / Hess /
Freund / Bielfeld / Bodden-
Heidrich / Kozlowski / Tutschek
Professoren,
Dozenten und
wissensch.
Mitarbeiter
Professoren,
Dozenten und
wissensch.
Mitarbeiter
Janni / Rein / Hampl /
Bauerschmitz / Fleisch /
Bachmann / Chefärzte u.
Mitarbeiter der
Lehrkrankenhäuser
Janni und Mitarbeiter /
Chefärzte u. Mitarbeiter
der Lehrkrankenhäuser
Rein / Krüssel /Fleisch /
Bauerschmitz / Salmen
Krüssel / Bielfeld / Hess /
Kruse / Mikat-Drozdzyński /
Schanz / Hirchenhain

- | | | |
|------|---|--|
| 366. | Untersuchungskurs Gynäkologie und Geburtshilfe
2-stündig, Termin nach Vereinbarung,
Trainingszentrum für ärztliche Fertigkeiten | Rein / Bauerschmitz /
Fleisch / Bachmann /
Braun |
| 367. | HPV-assoziierte Erkrankungen: Primäre und sekundäre Prävention
unter Berücksichtigung der kolposkopischen Differenzialdiagnostik
Ort und Zeit nach Vereinbarung, Tel.: 0211-328385 | Küppers |
| 368. | Ausgesuchte Fälle aus der Dysplasiesprechstunde
2-stündig
Di (Termin nach Vereinbarung, Frauenklinik Ambulanz) | Hampfl |
| 369. | Von der Diagnose Krebs zur Chemotherapie: Diagnose, Indikation
und Wahl der Substanzen
2-stündig
Ort und Zeit nach Vereinbarung, Anmeldung unter: 0211-179985-0 | Friebe-
Hoffmann |
| 370. | Psychosomatische Medizin in Frauenheilkunde und Geburtshilfe /
Onkopsychologie
2-stündig
Ort und Zeit nach Vereinbarung,
Anmeldung unter: dmoch@uni-duesseldorf.de | Dmoch |
| 371. | Sexualmedizinisches Fallkolloquium
2-stündig
18:00 - 20:00, Datum und Ort nach Vereinbarung,
Anmeldung unter: dmoch@uni-duesseldorf.de | Dmoch |
| 372. | Bedeutung und Modelle der Psychosomatik in der Frauenheilkunde
2-stündig
14-tägig: Fr 16:00 - 18:00,
Anmeldung unter: bodden@uni-duesseldorf.de | Bodden-
Heidrich |
| 373. | Depressive Symptome in der Frauenheilkunde
Sa, 4 x 1,5 Stunden,
Anmeldung unter: bodden@uni-duesseldorf.de | Bodden-Heidrich |
| 374. | Klinische Aspekte, Indikationsstellung zur differenzierten Behandlung
psychischer Symptome/Erkrankungen bei Karzinomerkrankungen der
Frau
1-stündig
14-tägig: Fr 16:00 - 17:00,
Anmeldung unter: bodden@uni-duesseldorf.de | Bodden-
Heidrich |
| 375. | Pränatale Diagnostik und Therapie (Seminar und Praktikum)
2-stündig
14-tägig: , Termin nach Vereinbarung,
Anmeldung unter: kozlowski@praenatal.de | Kozlowski |
| 376. | Genetische Beratung und Diagnostik
Termine nach Vereinbarung | Kozlowski |
| 377. | Anleitung zu wissenschaftlichem Arbeiten
Termine nach Vereinbarung,
Anmeldung unter: kozlowski@praenatal.de | Kozlowski /
Tutschek |

378. Spezielle gynäkologische Endokrinologie Graf
 2-stündig
 Ort und Datum nach Vereinbarung
379. Neoplasien der Vulva Schnürch
 2-stündig
 Termin nach Vereinbarung, Ort: Lukaskrankenhaus Neuss
380. Qualitätssicherung Tutschek
 2-stündig
 Ort und Datum nach Vereinbarung

Hals-, Nasen-, Ohrenheilkunde

381. Klinik und Poliklinik der HNO-Heilkunde Schipper / Klenzner /
Wagenmann / Haas /
Lamprecht / Chaker /
Scheckenbach /
Borrmann / Knapp /
 2-stündig
 Do 09:00 - 11:00, Hörsaal 13B der MNR-Klinik
 begleitende Vorlesung zum Praktikum der HNO-Heil-
 kunde weitere Informationen: <http://hno-duesseldorf.eu>
382. Praktikum der HNO-Heilkunde Berger / Chaker / Hansen /
Hindersin / Hirschfeld / Koll /
Kristin / Lamprecht /
Plettenberg / Scheckenbach /
Werminghaus / Vorsprach
 2-stündig
 Mo 08:00 - 10:00, (Verteilung), Hörsaal der
 HNO-Klinik, Gebäude 13.76
 Alle weiteren Informationen finden Sie hier: <http://hno-duesseldorf.eu>
383. Seminar der HNO-Heilkunde Angerstein / Borrmann / Knapp /
Lamprecht / Plettenberg /
Scheckenbach / Wagenmann
 2-stündig
 Do 14:00 - 16:00, Hörsaal der HNO-Klinik,
 Gebäude 13.76
384. HNO-Heilkunde für Zahnmediziner/innen Plettenberg / Knapp /
Scheckenbach /
Chaker
 14-täglich: Do 16:00 - 18:00, Hörsaal der HNO-Klinik,
 Gebäude 13.76
385. Interdisziplinäre Schädelbasiskonferenz Schipper /
Klenzner /
Wagenmann /
Hirschfeld
 1-stündig
 Mi 15:45 - 16:45, nach Vereinbarung mit HNO-Sekretariat,
 Seminarraum HNO-Klinik
386. Klinische Allergologie in der HNO-Heilkunde Wagenmann / Klenzner /
Chaker / Hindersin /
Scheckenbach
 2-stündig
 Hörsaal der HNO-Klinik, Gebäude 13.76
387. CAS - computerassistierte Chirurgie und Schädelbasischirurgie Schipper /
Klenzner /
Wagenmann /
Kahrs
 2-stündig
 nach Vereinbarung, Hörsaal der HNO-Klinik, Gebäude 13.76
388. Plastisch rekonstruktive Gesichtschirurgie Schipper /
Borrmann / Knapp /
Wagenmann
 2-stündig
 nach Vereinbarung, Hörsaal der HNO-Klinik, Geb. 13.76

- | | | |
|------|---|--|
| 389. | Experimentelle Onkologie in der HNO-Heilkunde
2-stündig, nach Vereinbarung,
Forschungslabor der HNO-Klinik, Gebäude 23.12 | Schipper /
Scheckenbach |
| 390. | Experimentelle und klinische Immunologie in der HNO-Heilkunde
2-stündig, nach Vereinbarung,
Forschungslabor der HNO-Klinik, Gebäude 23.12 | Wagenmann /
Chaker /
Hindersin /
Scheckenbach |
| 391. | Klinische Anatomie des Felsenbeins
2-stündig, nach Vereinbarung,
Hörsaal der HNO-Klinik, Gebäude 13.76 | Klenzner /
Knapp /
Lohnstein |
| 392. | HNO-Erkrankungen im Kindes- und Jugendalter
2-stündig
nach Vereinbarung, Hörsaal der HNO-Klinik, Gebäude 13.76 | Haas |
| 393. | Klinische Aspekte der prothetischen Hörversorgung
nach Vereinbarung, Hörsaal der HNO-Klinik, Gebäude 13.76 | Klenzner /
Schipper |
| 394. | Anleitung zum wissenschaftlichen Arbeiten auf dem Gebiet der HNO-Heilkunde
2-stündig, (halbtägig nach Vereinbarung)
Hörsaal der HNO-Klinik, Gebäude 13.76 und
Forschungslabor der HNO-Klinik, Gebäude 23.12 | Schipper /
Wagenmann /
Haas /
Scheckenbach /
Knapp |
| 395. | Anleitung zu wissenschaftlichen Arbeiten für Doktoranden der Medizin und Zahnmedizin
Termine nach Vereinbarung
Abt. für Phoniatrie und Pädaudiologie, Gebäude 13.77 | Angerstein |
| 396. | Diagnostik und konservative Rehabilitation von Schluckstörungen
2-stündig
Termine nach Vereinbarung Hörsaal der HNO-Klinik, Gebäude 13.76 | Angerstein |
| 397. | Diagnostik und Rehabilitation berufsbedingter Stimmstörungen
2-stündig
Termine nach Vereinbarung Hörsaal der HNO-Klinik, Gebäude 13.76 | Angerstein |
| 398. | Phoniatrisch-pädaudiologische Poliklinik für Kleingruppen - ab 8. Semester Medizin
2-stündig, Termine nach Vereinbarung
Abteilung für Phoniatrie und Pädaudiologie, Gebäude 13.77 | Angerstein /
Berger |
| 399. | Probleme der Früherkennung und Frührehabilitation kindlicher Hörstörungen
2-stündig
Termine nach Vereinbarung Hörsaal der HNO-Klinik, Gebäude 13.76 | Angerstein |
| 400. | Blockpraktikum Phoniatrie-Pädaudiologie
Abt. für Phoniatrie und Pädaudiologie, Gebäude 13.77,
Termin nach Vereinbarung, weitere Informationen unter:
www.medizinstudium.uni-duesseldorf.de/studium/Klinik/Wahlfachklinik
SWS: 40 Gesamtstunden pro Semester Erwartete Teilnehmer: 2-4 Studienjahr:
ab 6. Semester | Angerstein /
Berger |

Innere Medizin

Interdisziplinärer Modulunterricht Klinische Medizin

401. Modul Arterielle Hypertonie Voiculescu / Baltzer / Cohnen / Ivens / Lobnig / Sandmann
402. Modul Herzstolpern / Synkope P. Behrendt / Winter / Klein / Boeken / Weis-Müller / Balzer / Voiculescu / Karger
403. Modul Intensivmedizin D. Behrendt / Voshege / Thöne / Peterschulte / Kircheis
404. Modul Luftnot (inkl. Lungenrundherd) Steiner / Feindt / Micek / Boeken / Cohnen / Böcking / Siegmund / Klein / M. Bauer
405. Modul Thoraxschmerz Feindt / Borowski / Brehm / Frieling / Greiner / Hengels / Jablonowski / Klein / Niederau / Schannwell / Weihrauch
406. Modul EKG Zeus / M. Klein
407. Modul Malaise, Gewichtsverlust Donner / Reuter / Graf / Schieren / Topp / Zimmerling
408. Modul Diarrhoe Bode / Erhardt / Reuter
409. Modul Blutung Peiper / Wenning

Lehrveranstaltungen im Schwerpunkt Innere Medizin

410. 3. Klinischer Studienabschnitt (PJ-Seminar)
Di., Do. 15.00, Seminarraum MNR-Klinik
Lauer / Balzer / Behrendt / Bode / Brehm / Erhardt / Fußhöller / Gattermann / Germing / Heyll / Ivens / Kubitz / Lobnig / Mansmann / Meckenstock / Niederau / Oette / Reuter / Richter / Rotthoff / Schmitt / Schneider / Schott / Sellin / Specker / Steiner / Voiculescu / Wenning / Willenberg / Zeus
411. Innere Medizin im Rahmen des Blockpraktikums Klinische Medizin (Modulunterricht)
5-stündig
Mo.-Fr. 9-10 Uhr, Hörsaal der MNR-Klinik
Kelm / Lauer / Brehm / Fischer-Betz / Gattermann / Germing / Haas / Häussinger / Heintges / Heintzen / Ivens / Kobbe / Koch / Richter / Rump / Scharf / Scherbaum / Schieren / Schneider / Schott / Sellin / Steiner / Voiculescu / Willenberg
412. Vorlesung zum Blockpraktikum Innere Medizin -
Untersuchungskurs
2-stündig
Di. u. Fr. 13.15 -14.00 Uhr, Hörsaal der MNR-Klinik 13 A
Praktikum Di. 15-16.30, Mi. und Fr. 14-15.30
(Gruppeneinteilung bei Vorbesprechung, siehe Aushang)
Bode / Brehm / Germing / Ivens / Karger / Kruse / Lobnig / Schneider / Voiculescu / Zeus

Lehrveranstaltungen der Klinik für Endokrinologie, Diabetologie und Rheumatologie

- | | | |
|------|---|--------------------------------------|
| 413. | Endokrinologische Fallvorstellungen
14-täglich: Fr 14:00 - 16:00 | Scherbaum /
Feldkamp / Rudorf |
| 414. | Immunendokrinologie
auf Anfrage | Schlaghecke |
| 415. | Mechanismen des Alterns
auf Anfrage | Willenberg |
| 416. | Notfallendokrinologie
auf Anfrage | Schlaghecke |
| 417. | Phys.-chem. Kurs für Zahnmediziner
2-stündig
Di 09:15 - 10:45, Seminarraum Zentrallabor, 2. Etage MNR-Klinik
Kurs für Studierende der Zahnmedizin im 6. Semester. Details siehe website
des Zentralinstituts für Klinische Chemie/ Lehre und Studentenseiten. | Fahron /
Barthelmes /
Rotthoff |
| 418. | Workshop - Erstellung von MC-Fragen
Seminarraum Zentrallabor 2. Etage MNR Ganztägig. Termin auf den Seiten des
Studiendekanates | Rotthoff |

Lehrveranstaltungen der Klinik für Gastroenterologie, Hepatology und Infektiologie

- | | | |
|------|---|--|
| 419. | Blockpraktikum Anästhesie
nach Vereinbarung | Kubitz |
| 420. | Blockpraktikum "Klinische Medizin"
Mo 15:00 - 17:45, MNR-Klinik
Mi 10:00 - 14:00, MNR-Klinik | Erckenbrecht /
Lübke |
| 421. | Einführung in die klinische Medizin für Studierende
der Medizin im 4. Fachsemester
Di 13:00 - 14:30, Seminarraum Gastroenterologie
Mi 16:00 - 17:30, Seminarraum Gastroenterologie | Wenning / Bode /
Donner / Kubitz /
Reuter / Richter /
Schmitt |
| 422. | Endoskopischer Untersuchungskurs
2-stündig
Mo 08:00 - 09:30, Endoskopieräume der MNR-Klinik | Häussinger /
Erhardt / Schmitt /
Wenning |
| 423. | Gastroenterologisch-Chirurgisches Kolloquium
Mo 16:30 - 17:30, Sem.Raum Gastroenterologie MNR-
Klinik, Geb. 13.54, Eb. 00, Raum 10 | Häussinger /
Knoefel / Erhardt /
Schmitt / Mödder |
| 424. | Gastroenterologische Notfälle
nach Vereinbarung | Kubitz |
| 425. | Grundlagen der Abdomensonographie (Seminar)
Fr 16:30 - 18:00, Trainingszentr. für ärztl. Fertigkeiten | Kubitz / Richter /
Müller-Marbach /
Kircheis / Göbel / Reuter |

426. Habilitantenkolloquium
Mo 18:00 - 19:00, Seminarraum MNR-Klinik
Häussinger / Hartung / Knoefel /
Mayatepek / Mödder /
Pfeffer / Reifenberger
427. Innere Medizin (3. klin. Studienabschnitt)
Di 14:00 - 16:00, Helios Klinikum Krefeld
Frieling
428. PJ-Seminar
Mi 14:00 - 16:00, MNR-Klinik, Marienhospital
Düsseldorf, Lukas-Krankenhaus Neuss
Kubitz / Bode / Heintges /
Lüthen / Oette / Reuter
429. Seminar des Graduiertenkollegs des SFB 575
Di 18:00 - 19:00, Raum 092, Geb. 13.54, Eb 00
Häussinger / Dozenten aller
internistischen Kliniken
430. Seminar Innere Medizin (3. Klin. Studienabschnitt)
Di 14:00 - 16:00, Hörsaal Studiengebäude Klinikum Krefeld
Frieling
431. Tropenmedizin und Klinische Infektiologie
Häussinger / Richter / Reuter /
Heintges / Adams / Oette /
MacKenzie / Erhardt / Müller-Stöver
432. Wahlfach Tropenmedizin
Mo 12:00 - 14:00, SR MNR-Hörsaal
Richter /
Müller-Stöver

Lehrveranstaltungen der Klinik für Hämatologie, Onkologie und klinische Immunologie

433. Aktuelle Aspekte der Diagnostik und Therapie hämato-
onkologischer Erkrankungen
Fr 08:00 - 08:45, Sana klinikum Remscheid
Wehmeier
434. Aktuelle Therapiekonzepte in der Hämatologie
Mi 13:15 - 14:00, St. Johannes Hospital, Duisburg
Aul
435. Aktuelle Therapiekonzepte in der Onkologie
Rohr
436. Aktuelle Therapiekonzepte in der Onkologie
Rohr
437. Einführung in die klinische Medizin
Germing / Kobbe / Kronenwett
438. Grundlagen klinischer Arzneimittelforschung
2-stündig
Fr 16:15 - 18:00
Arning
439. Hämatologischer Mikroskopiekurs
Di 16:00 - 17:00, Klinikum Remscheid
Wehmeier
440. Hämatologische und onkologische Fragestellungen mit
Falldemonstrationen
Mo 16:00 - 18:00, St. Antonius-Hospital Kleve
Runde
441. Hämatologisch-zytologischer Diagnostikkurs
2-stündig, nach Vereinbarung
Gattermann /
Germing

442. Interdisziplinäres Seminar - Tumorkolloquium Aul
Mo 13:00 - 13:45, St. Joh. Hospital, Duisburg
443. Klinische Arzneimittelforschung in der Hämato-Onkologie Zahner
siehe Aushang
444. Klinische Visite für Fortgeschrittene Schoppe / Schlaudecker /
2-stündig Balasus / Papenberg /
Fr 16:00 - 17:45, Krankenhaus Benrath Günther / König
445. Kolloquium für Doktoranden: Molekulare Hämatologie und Gattermann /
Onkologie Haas /
Di 18:00 - 19:30, Seminarraum 4, MNR-Klinik Kronenwett
446. Lehrgespräche Innere Medizin - 3. klin. Studienabschnitt Schoppe/ Karbowski/
2-stündig Haefen / Roesgen /
Do 16:30 - 18:00, Krankenhaus Benrath Franke / Jung
447. Medikamentenentwicklung Arning
in der Onkologie, siehe Aushang
448. Morphologische Hämatologie Fahrion /
(Wahlpflichtkurs im 2. klinischen Studienjahr) genaue Germing
Ankündigung folgt
449. Pathoanatomische Konferenz Aul
Do 16:15 - 17:45, St. Johannes Hospital, Duisburg
450. PJ-Seminar Aul
Do 16:15 - 17:45, St. Johannes Hospital, Duisburg
451. Repetitorium und Differentialdiagnostik internistischer Schneider
Erkrankungen für PJ-Studenten
Di 16:00 - 17:30
Seminarraum Evangelisches und Johanniter Klinikum Niederrhein gGmbH
452. Seminar Hämatologie Gattermann / Germing / Haas / Kobbe / Meckenstock
Das "hämatologische Seminar" ist eine Veranstaltung der Klinik für
Hämatologie, Onkologie und klinische Immunologie und findet in monatlichen
Abständen jeweils zwischen 19.00 und 23.00 Uhr im Hörsaal 13B der MNR-
Klinik statt.

Lehrveranstaltungen der Klinik für Kardiologie, Pneumologie und Angiologie

453. Neue Diagnostik einer endothelialen Dysfunktion Lauer /
Do 17:00 - 18:30, MNR-Klinik, EG Zi. 33 Heiss
454. Kardiologisches Seminar für PJ-Studenten Vester / Niehues /
Di 14:00 - 15:00, am Evangelischen Krankenhaus Hennersdorf / Winter
455. Kardiologisch-herzchirurgisches Kolloquium Kelm /
2-stündig Gams /
Di 17:00 - 18:30, Klinik für Kardiologie, Angiologie und Pneumologie, Feindt /
Kursraum Lauer

456. Klinik, Diagnostik und Therapie von Herzmuskelerkrankungen Do 18:00 - 19:00, MNR-Klinik, 9. Etage Brehm / Kirmanoglu
457. Kursus der Klinischen Rhythmologie Di 18:00 - 19:00, n.V., MNR-HS Vester / Winter / Hennersdorf / Zeus
458. Kursus der Speziellen Pharmakologie Steiner

Lehrveranstaltungen der Klinik für Nephrologie

459. Aktuelle Diagnostik und Therapie bei Nieren- und Hochdruckkrankheiten 1-stündig, nach Vereinbarung Rump / Altrogge / Königshausen / Passlick-Deetjen / wissenschaftliche Mitarbeiter Nephrologie
460. Blockpraktikum Innere Medizin 2-stündig Do 14:00 - 16:00, HS Studiengeb., Klinikum Krefeld Bach / Mitarbeiter
461. Klinische Diabetologie und Nephrologie Kleophas / Hetzel
462. Nephrologisch-Radiologisch-Gefäßchirurgisches Kolloquium 1-stündig Di 16:00 - 17:30, Seminarraum der MNR Klinik Rump / Passlick-Deetjen / Mödder / Kuhn / Sandmann / Jaeschock / Albers / Giessing / Fußhöller / Ivens / Quack / Schieren / Sellin / Vonend
463. Niere und Innere Erkrankungen 2-stündig nach Vereinbarung Rump / Fußhöller / Ivens / Schieren / Sellin / Voiculescu / Vonend / wissenschaftliche Mitarbeiter Nephrologie
464. Praxis der Nierenersatztherapie 4-stündig Mo - Do, nach Vereinbarung, Praxis PD Kleophas/ PD Hetzel, Karlstr. 19, Düsseldorf Kleophas / Hetzel
465. Ultraschall in der Nephrologie 1-stündig, nach Vereinbarung Di 17:00 - 18:00 Voiculescu / wissenschaftliche Mitarbeiter Nephrologie
466. Wissenschaftliches Arbeiten auf dem Gebiet der Nephrologie (Seminar) monatlich: Do 14:00 - 15:00, Termine werden durch Aushang bekanntgegeben, Seminarraum der MNR Klinik Rump / Ivens / Sellin/ Quack / Passlick-Deetjen / Hetzel / Heering / Vonend

Kiefer- und Plastische Gesichtschirurgie

467. Klinik und Poliklinik für Zahn-, Mund- und Kieferkrankheiten Teil III 4-stündig Mi, Do 16:15 - 17:45, Hörsaal Westdeutsche Kieferklinik Kübler / Handschel / Depprich / Zimmermann / Sproll / Meyer / Bull
468. Klinik und Poliklinik der Krankheiten der Zähne (für Mediziner) 1-stündig nach Vereinbarung, Hörsaal Westdeutsche Kieferklinik Becker / Drescher / Kübler / Stüttgen

- | | | |
|------|--|---|
| 469. | Traumatologie im Kiefer-Gesichtsbereich
1-stündig
Di 16:00 - 17:00, Hörsaal Westdeutsche Kieferklinik | Kübler /
Depprich /
Handschel |
| 470. | Plastische Chirurgie im Kiefer-Gesichtsbereich (für Mediziner)
1-stündig
14-täglich: , nach Vereinbarung | Kübler /
Handschel /
Depprich |
| 471. | Praktikum der Chirurgie
2-stündig
Do 16:00 - 17:30, Gemeinsam mit Chirurgischer Klinik
nach entsprechender Gruppeneinteilung | Professoren und
Dozenten. |
| 472. | Einführung in die Dysgnathie-Chirurgie
1-stündig
14-täglich: , nach Vereinbarung | Kübler /
Depprich |
| 473. | Spezielle Zahn-, Mund- und Kieferheilkunde, Teil II
2-stündig
Mo 16:30 - 18:00, Hörsaal ZMK | Kübler / Depprich /
Handschel / Zimmermann /
Sproll / Meyer |
| 474. | Anleitung zum wissenschaftlichen Arbeiten
2-stündig
14-täglich: , nach Vereinbarung | Handschel /
Depprich /
Kübler |
| 475. | Nahttechniken in der Plastischen Chirurgie
nach Vereinbarung | Zimmermann |
| 476. | Ultraschalldiagnostik im Kopf - Hals - Bereich
2-stündig
Fr 09:00 - 11:00, Ambulanz Kiefer-Gesichtschirurgie | Sproll |
| 477. | Operationskurs einschl. Extraktionskurs mit Übungen für
Praktikanten Teil I
4-stündig
Blockveranstaltung nach Gruppeneinteilung zusammen mit
der Poliklinik für Zahnärztliche Chirurgie und Aufnahme:
08:00 - 16:30, 19.10.2009 bis 05.02.2010 | Kübler /
Handschel /
Depprich /
Zimmermann /
Sproll |
| 478. | Operationskurs einschl. Extraktionskurs mit Übungen für
Praktikanten Teil II
4-stündig
Blockveranstaltung nach Gruppeneinteilung zusammen mit
der Poliklinik für Zahnärztliche Chirurgie und Aufnahme:
08:00 - 16:30, 19.10.2009 bis 05.02.2010 | Kübler /
Handschel /
Depprich /
Zimmermann /
Sproll |

Kinder- und Jugendmedizin

- | | | |
|------|---|---|
| 479. | Kurs: Kinder- und Jugendmedizin
(Blockpraktikum, Seminar, Vorlesung)
Mo-Fr 8-17 Uhr | Mayatepek / Schmidt / Borkhardt /
Dozenten der Klinik |
| 480. | Klinische Visite für Examensemester in kleinen Gruppen
1-stündig
Do 15:00 - 16:00 | Mayatepek /
Schmidt / Borkhardt /
Dozenten der Klinik |

- | | | |
|------|--|---|
| 481. | Einführung in die Klinische Medizin, Teil
Kinder- und Jugendmedizin
Termin n. Vorlage, Ort: s. Aushang | Mayatepek / Schmidt /
Borkhardt /
Dozenten der Klinik |
| 482. | Neuropädiatrisch/Sozialpädiatrische Fallbesprechung
1-stündig
Mo 13:00 - 14:00, Besprechungsraum SPZ, Geb. 13.43 | Assmann /
Karenfort /
Mayatepek |
| 483. | Neuropädiatrisch-neurologisches Kolloquium
1-stündig
Fr 14:15 - 15:00, Seminarraum Kinderradiologie | Schaper / Janßen /
Assmann / Mayatepek |
| 484. | Neuropädiatrisch-neurochirurgisches-neuropathologisches
Kolloquium
1-stündig
Di 08:30 - 09:30, Besprechungsraum, SPZ, Gebäude 13.43 | Mayatepek /
Assmann /
Steiger /
Reifenberger |
| 485. | EEG-Kurs im Kindesalter
1-stündig
Do 15:00 - 16:00, SPZ, Warteraum | Assmann /
Karenfort |
| 486. | Klinik und biologische Grundlagen neurokutaner Syndrome
2-stündig
14-täglich, nach Vereinbarung | Rosenbaum |
| 487. | Anleitung zu wissenschaftlichen Arbeiten auf dem Gebiet der
Neonatalogie, Pädiatrischen Intensivmedizin, Pädiatrischen
Gastroenterologie und Hepatologie
2-stündig
nach Vereinbarung | Höhn /
Oh/
Mayatepek |
| 488. | Tropenmedizin u. klinische Infektiologie, Meningitis - Pathogenese,
Diagnostik u. Therapie
Fr 11:00 - 12:00, Seminarraum Gastroenterologie, Raum 54.00.10 | Oette /
Oh |
| 489. | Anleitung zu wissenschaftlichen Arbeiten auf dem Gebiet der
Pädiatrischen Stoffwechselkrankheiten
2-stündig, nach Vereinbarung | Mayatepek /
Spiekerkötter /
Meißner |
| 490. | Metabolisches Kolloquium
1-stündig
Di 16:00 - 17:00, Grosser Seminarraum der Kinderklinik | Mayatepek /
Spiekerkötter |
| 491. | Angeborene Stoffwechselstörungen in der Pädiatrie -
biochemische und pathophysiologische Grundlagen mit
klinischen Fallbeispielen
1-stündig
Do 13:15 - 14:00, 1stündig | Mayatepek /
Meißner /
Assmann /
Spiekerkötter |
| 492. | Neonatalogie am Inkubator
1-stündig
Mo 16:15 - 17:00, Grosser Seminarraum der Kinderklinik | Höhn /
Stannigel /
Lohmeier |
| 493. | Grundprinzipien der Reanimation im Neugeborenen- und
Kindesalter
1-stündig, nach Vereinbarung | Höhn /
Stannigel /
Lohmeier |

494. Anleitung zum experimentellen Arbeiten auf dem Gebiet der Molekularbiologie , der Hämatopoese u. Embryonaltumoren 2-stündig
nach Vereinbarung; Labor für Stammzellentransplantation, experimentelle Hämatologie u. Onkologie, Geb. 13.42.U1 Hanenberg
495. Onkologisch-hämatologisch-immunologische Fallbesprechungen 2-stündig
Di 14:30 - 16:30, Geb. 13.42.01 Raum 71 Borkhardt / Wessalowski / Laws / Schuster
Begrenzte Teilnehmerzahl
496. Onkologisch-hämatologisch-immunologische Forschung Do 16:00 – 17:30, Seminarraum 2, Geb. 14.41.03 Borkhardt / Laws / Meisel
497. Solide Tumoren im Kindes- und Jugendalter Do 14:00 - 15:00, MNR-Klinik, Seminarraum Pape / Krauspe / Borkhardt / Wessalowski
498. Wissenschaftlich-methodisches Seminar 14-tägig, Fr 12:30 - 14:00 Spiekerkötter / Hanenberg
499. Einführung in die Molekulare Medizin Mi 12:30 - 13:30, Seminarraum 2, Kinderklinik Geb. 13.41.03 Spiekerkötter / Hanenberg / Niehues
500. Mikroskopiekurs Mi 16:00, einmal wöchentlich, K4-Ambulanz Borkhardt / Dickerhoff / Janssen / Laws
501. Klinik und Biologie der gonadalen Tumoren Mi 12:30 - 13:30, Seminarraum 2, Kinderklinik Geb. 13.41.03 Schneider
502. Angeborene und erworbene Immundefekte - Diagnostik und Klinik 1-stündig
Mi 08:15 – 9:00 Uhr, Kinderklinik Geb. 13.41.03, Seminarraum, K2-Ambulanz Borkhardt / Laws
503. Fallbesprechung aus der Sozialpädiatrie 1-stündig
Do 14:00 - 15:00, Besprechungsraum SPZ, Geb. 13.43
Begrenzte Teilnehmerzahl Schuster
504. Kinderpneumologisches Seminar 2-stündig
Mo 13:00 - 14:30, Seminarraum, EG der Kinderklinik Schuster / Lex
505. Anleitung zu wissenschaftlichen Arbeiten in den Bereichen Pneumologie, Allergologie und Immunologie 1-stündig
wöchentlich im Seminarraum der Kinderklinik Schuster / Lex
506. Kinderkardiologisches Seminar Fallvorstellungen 2-stündig
Mo 15:00 - 16:30 Schmidt / Donner / Pillekamp / Rammos
507. EKG-Kurs im Kindesalter 1-stündig
Fr 14:00 - 15:00 Schmidt / Donner / Pillekamp

- | | | |
|------|---|--|
| 508. | Echokardiographie bei kongenitalen Herzfehlbildungen
2-stündig
Do 15:00 - 16:30 | Schmidt /
Donner /
Pillekamp |
| 509. | Anleitung zum wissenschaftlichen Arbeiten in der Kinderkardiologie
2-stündig,
nach Vereinbarung | Schmidt /
Donner /
Pillekamp |
| 510. | Pädiatrisch-Urologisches Kolloquium
1-stündig
nach Vereinbarung; Jeden 2. Montag im Monat; Demonstrationsraum
der Kinderradiologie; Geb. 13.43,U1, Raum 30 | Oh /
Schaper /
Albers /
Rothe |

Lehrangebot auswärtiger Kliniken im Fach Kinderheilkunde

- | | | |
|------|--|---------------------|
| 511. | Allgemeine Kinderheilkunde am Krankenbett - Klinische Visite
2-stündig
14-täglich: Di 16:00 - 18:00, Kinderklinik Wuppertal,
Lehrkrankenhaus d. Univ.Df., Heusnerstr. 40, 42283 Wuppertal | Liersch |
| 512. | Kinderkardiologisches Seminar
1-stündig
Di 15:30 - , Kinderkardiologie Herzzentrum Duisburg, Gerickstr.
21, 47137 Duisburg | Krian /
Krogmann |
| 513. | Anleitung zum wissenschaftlichen Arbeiten a.d.Gebiet der
Herzfunktion im Kindesalter
1-stündig, nach Vereinbarung | Krogmann |
| 514. | Pädiatrisches Seminar
14-täglich: Mi 13:30 - 14:15, Klink für Kinder- und Jugendliche
Neuss, Lehrkrankenhaus der Uni Düsseldorf | Kühl |
| 515. | Neurorehabilitation bei Kindern
14-täglich: Do 16:00 - 18:00, St.Mauritius Therapieklinik,
Meerbusch, Strümper Str. 111
Anmeldung unter 02159/6791552 | Müller |

Klinische Chemie

- | | | |
|------|--|---|
| 516. | Anleitung zu wissenschaftlichen Arbeiten
2-stündig | Boege / Mielke /
Barthelmes / Christensen |
| 517. | Klinische Chemie i.R. des fächerübergreifenden
symptomorientierten Modulunterrichtes
Mo - Fr, Seminarraum bzw. Kurslabor des Instituts | Boege / Fahron /
Barthelmes / Barthuber /
Hermsen / Heuck /
Kierysch |
- Lehrveranstaltungen für Humanmedizin im 4. Studienjahr/Blöcke C und D.
Module mit Beteiligung der Klinischen Chemie: Anämien / Hausärztliches Labor
/ Diabetes / Fieber / Ikterus / Hämaturie (siehe online-Stundenplan im CMS und
website des Zentralinstituts für Klinische Chemie/ Lehre und Studentenseiten).

518. Klinische Chemie und Labordiagnostik 3-stündig
 Mo 09:15 - 10:00, MNR-Klinik HS 13B
 Di 08:15 - 09:00, MNR-Klinik HS 13B
 Mi 08:15 - 09:00, MNR-Klinik HS 13B
 Propädeutik-Vorlesung für Humanmedizin im 3. Studienjahr/ Block B.
 Voraussetzung für Eingangstestate zum Fach Klinische Chemie i.R. des
 interdisziplinären Unterrichtes im 4. Studienjahr/ Blöcke C und D. Boege / Fahrion / Heuck /
 Barthelmes / Barthuber /
 Falck / Hermesen / Kierysch /
 Reinauer / Wood
519. Phys.-chem. Kurs für Zahnmediziner 2-stündig
 Di 09:15 - 10:45, Seminarraum Zentrallabor, 2. Etage MNR-Klinik
 Kurs für Studierende der Zahnmedizin im 6. Semester. Details siehe website
 des Zentralinstituts für Klinische Chemie/ Lehre und Studentenseiten. Fahrion /
 Barthelmes /
 Rotthoff
520. Wahlpflichtkurs Morphologische Hämatologie 30-stündig
 Voraussetzung: Module der Blöcke C und D im 4. Studienjahr, insbesondere
 Anämien und Fieber. Details siehe website des Zentralinstituts für Klinische
 Chemie/ Lehre und Studentenseiten. Fahrion / Germing /
 Strupp
521. Zelltransfektions-Praktikum i.R. von GRK 1033 bzw. 1089
 Zelltransfektion, Proteinexpression und -reinigung; Details
 siehe Graduiertenkollegs 1033 bzw. 1089 Mielke /
 Christensen

Neurochirurgie

522. Allgemeine und Spezielle Neurochirurgie
 Mi 08:15 - 10:00, Hörsaal der Dermatologie
 nach Vereinbarung Steiger /
 Stummer
523. Praktischer Unterricht Neurochirurgie 2-stündig
 Mi 14:15 - 15:45, nach Gruppeneinteilung Professoren
 und Dozenten.
524. Neurochirurgisch-Neurologisch-Neuropathologisches-
 Neuroradiologisches Kolloquium
 jeden 4. Di. im Monat 16 Uhr s.t. Hörsaal MNR / Neurochirurgie
 (im Wechsel) Steiger /
 Hartung /
 Reifenberger
525. Neurochirurgisches Fortbildungsseminar
 Mi 07:45 - 08:15, Hörsaal Neurochirurgische Klinik Steiger / Stummer /
 Sabel
526. Hirn- und Rückenmarksverletzungen
 nach Vereinbarung Neurochirurgische Klinik Steiger / Stummer
527. Einführung in die pädiatrische Neurochirurgie
 St. Augustin
 (nach Vereinbarung) Messing-Jünger
528. Klinische Visite
 Do 14:30 - 16:00, Neurochirurgische Klinik Steiger /
 Sabel

- | | |
|---|-----------------------------------|
| 529. Arbeiten im EDV Labor
nach Vereinbarung EDV-Labor der Neurochirurgischen Klinik | Steiger /
Herdmann /
Krämer |
| 530. Mikrochirurgisches Praktikum im Zentralen Tierlabor
2-stündig
14-tägig | Sabel /
Sager |
| 531. Demonstration neurochirurgischer Operationen
nach Vereinbarung OP Neurochirurgie | Steiger |
| 532. Neurochirurgische Intensivmedizin
nach Vereinbarung Neurochirurgische Intensivstation | Hänggi |
| 533. Anleitung zum wissenschaftlichen Arbeiten
1-stündig
Mi 15:00 - 16:00, nach Vereinbarung | Sabel /
Stummer /
Sabel |
| 534. Klinische Neurotraumatologie mit Krankenhausdemonstration
Di 12:30 - 14:30, nach Vereinbarung | Hänggi |
| 535. Klinisch-neuroonkologische Visite
1-stündig
Di 19:00 - 20:00, Neurochirurgische Klinik | Stummer /
Sabel |
| 536. Einführung in die operative Neurochirurgie für
Examenssemester, PJ-ler der Klinik | Herdmann /
Messing-Jünger |
| 537. Neurophysiologie in der Neurochirurgie
2-stündig, nach Vereinbarung | Herdmann /
Krämer |
| 538. Einführung in die klinische Medizin
Mo 16:00 - 19:00 | Sabel /
Hänggi |
| 539. Allgemeine und spezielle Wirbelsäulenchirurgie
Do 09:00 - 12:00, nach Vereinbarung | Bostelmann |
| 540. Neuroonkologische Konferenz
Mi 16:30 - 17:30, Konferenzraum Neurochirurgische Klinik | Stummer /
Wille / Sabel |
| 541. Schädelbasiskonferenz
Mi 16:00 - 16:30, , Konferenzraum HNO Klinik | Klenzner /
Stummer |
| 542. Wahlpflichtfach Neurochirurgie | Sabel |

Neurologie

- | | |
|--|--|
| 543. Neurologische Klinik und Poliklinik mit
Gruppenunterricht
2-stündig
Mi 10:00 - 11:00, Hörsaal 13A der MNR-Klinik
Mi 11:00 - 13:00, Hörsaal 13B der MNR-Klinik | Aktas / Arendt / Bauer /
Hartung / Hefter / Jander /
Kieseier / Koeller / Methner /
Sandbrink / Schnitzler /
Seitz / Siebler / Stüve |
|--|--|

544. Gruppenunterricht (im Rahmen der Hauptvorlesung) 2-stündig
Mi 14:00 - 16:00, Kliniken, siehe Aushang in der Neurologie Aktas / Arendt / Hartung / Hefter / Jander / Kieseier / Methner / Schnitzler / Seitz / Siebler
545. Neurologisches Kolloquium und Fallvorstellung 1-stündig
Mi 14:00 - 16:00, Neurologische Abteilung, Marienhospital, Bereich D, 2. Etage - Termine nach Vorankündigung - Steinke
546. Gruppenunterricht (im Rahmen der Hauptvorlesung) 2-stündig
Mi 14:00 - 16:00, Alexianer-Krankenhaus Krefeld, Oberdießemer Straße 136, 47805 Krefeld Giesen
547. Gruppenunterricht (im Rahmen der Hauptvorlesung) 2-stündig
Mi 14:00 - 16:00, Städt. Krankenanstalten Krefeld, Lutherplatz 40, 47805 Krefeld Besser
548. Gruppenunterricht (im Rahmen der Hauptvorlesung) 2-stündig
Mi 14:00 - 16:00, St. Mauritius Therapieklinik, Strümper Strasse 111, 40670 Meerbusch Hömberg / Netz
549. Neurochirurgisch-Neurologisch-Neuropathologisches Kolloquium monatlich: Di 16:00 - , jeden 4. Di. im Monat 16 Uhr s.t. Hörsaal 13B MNR / Neurochirurgie (im Wechsel) Steiger / Hartung / Reifenberger
550. Kurs der allgemeinen klinischen Untersuchungen (gemeinsam mit den Medizinischen Kliniken) nach ausgehängtem Semesterplan Aktas / Arendt / Assistenten / Bauer / Hefter / Jander / Kieseier / Methner / Schnitzler / Seitz
551. Neurologische Fallbesprechung Di., 16 s.t., jeden 1. und 3. Di. im Monat Hörsaal 13 B der MNR-Klinik Aktas / Arendt / Hartung / Hefter / Jander / Kieseier / Methner / Schnitzler / Seitz
552. Anleitung zum wissenschaftlichen Arbeiten 2-stündig
Fr 16:00 - 18:00, Neurologie der MNR-Klinik Aktas / Arendt / Bauer / Hartung / Hefter / Jander / Kieseier / Methner / Sandbrink / Schnitzler / Seitz / Siebler
553. Neuromuskuläres Semester 2-stündig
Do 15:00 - 17:00, Neurologie der MNR-Klinik (Ambulanz) Schnitzler / Jander
554. Extrapyramidal-motorische Erkrankungen in der Praxis 2-stündig
Do 10:00 - 12:00, Neurologische Ambulanz der MNR-Klinik Hefter
555. Molekulare und zelluläre Neurobiologie für Mediziner und Biologen 1-stündig
Seminarraum der MNR-Klinik (im HS-Gebäude), nach bes. Ankündigung Bosse / Küry / Müller

- | | | |
|------|---|---|
| 556. | Neurocytologischer Kurs
ganztägig, 14tägige Blockveranst.
begr. Teilnehmerzahl (nach bes. Ankündigung) | Müller /
wiss. Mitarbeiter |
| 557. | Kolloquium für Doktorand/innen sowie Diplomand/innen
2-stündig
Mo 09:00 - 11:00, Bibliothek der Neurologie (MNR-Klinik) | Müller |
| 558. | Anleitung zu wissenschaftlichen Arbeiten
2-stündig
Fr 14:00 - 16:00 | Müller |
| 559. | Funktionelle Bildgebung in der Neurologie
2-stündig
14-täglich: Termin nach Absprache, Seminarraum MRT 2 der MNR-Klinik | Seitz |
| 560. | Einführung in die EEG-Auswertung
1-stündig
nach Vereinbarung | Arendt / Schnitzler /
Schnitzler / Seitz |
| 561. | Zerebrovaskuläres Seminar | Siebler |
| 562. | Neurophysiologisches Seminar
1-stündig
14-täglich: Mi 11:00 - 12:00, Gebäude 13.53, Ebene 01, Raum 60 | Müller /
Siebler /
Theiss |
| 563. | Einführung in die Dopplersonographie
nach Vereinbarung MNR-Klinik, Gebäude 13.53, Eb. 01, R. 60 | Junghans /
Siebler |
| 564. | Pathophysiologie und Klinik von peripheren Nervenerkrankungen
mit Fallbeispielen
14-täglich: , nach Vereinbarung | Lehmann /
Nickel |
| 565. | Magnetencephalographische Analysetechniken
Do 10:00 - 11:00, MNR-Klinik, UG-Raum Nr. 54 - 1.13 | Schnitzler |
| 566. | Einführung in die Klinische Neurophysiologie
2-stündig,
14-täglich: | Köller /
Schnitzler |
| 567. | Seminar: Myopathien im Erwachsenenalter
2-stündig
14-täglich: | Neuen-Jacob /
Jander |
| 568. | Fallseminar Neurologische Rehabilitation
monatlich: Mo, jeden 1. Montag im Monat 16.00 Uhr, St. Mauritius
Therapiekl. Strümper Strasse 111, 40670 Meerbusch | Netz |
| 569. | Einführung in Matlab für Neurobiologen
Do 11:00 - 12:00, Gebäude 13.54, Raum 54 - 1.82 | Schnitzler /
Krause |
| 570. | Einführung in die Neuroimmunologie
Termin nach Absprache (2stündig) | Kieseier /
Stüve |
| 571. | Statistik leicht gemacht
Do 10:00 - 11:30, Seminarraum, Gebäude 14.97, Erdgeschoss | Pollok /
Schnitzler |

- | | |
|--|----------------------------------|
| 572. Molekulare Bildgebung in der Neurologie | Bauer |
| 573. Neurologisch-Neurochirurgisch-Neuropathologisches Kolloquium | Hartung / Steiger / Reifenberger |
| 574. Neuropsychologie für Mediziner und Psychologen
14-täglich: , nach Vereinbarung | Jürgens / Seitz / Müller |

Nuklearmedizin

- | | |
|---|---|
| 575. Medizinische Strahlenkunde, Nuklearmedizin und Strahlenschutz
Mi 12:00 - 13:00 | Mödder / Müller / Larisch / Budach / Ewen |
| 576. Kursus in Radiologie einschl. Strahlenschutz
Mi 16:30 - 18:00 | Müller / Budach / Mödder |
| 577. Nuklearmedizinische Klinik für den 2. klin. Studienabschnitt
Mi 11:00 - 12:00, Seminarraum der Nuklearmed. Klinik, MNR-Klinik, 52.0138 | Müller |
| 578. Nuklearmedizinisches Kolloquium (für Examenssemester 2. und 3. Studienabschnitt)
14-täglich: Fr 16:00 - 17:00, Seminarraum der Nuklearmed. Klinik, MNR-Klinik, 52.01.38 | Müller |
| 579. Ringvorlesung Nuklearmedizin
Do 16:30 - 18:00, Bibliothek, Institut für Medizin, Forschungszentrum Jülich | Müller / Herzog / Wieler / Höck / Langen |
| 580. Nuklearmedizinische Fallvorstellungen
Fr 15:00 - 16:00, Bibliothek Nuklearmedizin | Larisch |
| 581. Ausgewählte Kapitel zur Nuklearmedizinischen Methodik
Mo 16:00 - 17:30, Institut für Medizin, Forschungszentrum Jülich | Herzog |
| 582. Nuklearmedizinische Diagnostik von Hirntumoren
2-stündig, nach Vereinbarung | Langen |
| 583. Diagnostik und Therapie von Schilddrüsenerkrankungen
2-stündig, nach Vereinbarung | Wieler |
| 584. Nuklearmedizin für den Kliniker (Intensivkolloquium)
Zeit und Ort d. Veranstaltung s.Aushang Nuklearmedizinische Klinik | Glaubitt |
| 585. Kleintierbildung in der Praxis
4-stündig, nach Vereinbarung, Anmeldung erforderlich | Nikolaus |
| 586. Kleintierbildung mit PET und SPECT-Untersuchung neurologischer, kardiovaskulärer und onkologischer Fragestellungen
Mo 15:00 - 17:00, 13.52.01.28, MNR-Klinik | Nikolaus |
| 587. Physikalische und radiochemische Grundlagen der Nuklearmedizin
Mo 13:00 - 15:00, Hörsaal 13A, MNR-Klinik | Nikolaus |

588. Problemfälle der nuklearmedizinischen Diagnostik Höck
1-stündig, nach Vereinbarung

Orthopädie

589. Fachübergreifender Unterricht 2. Studienjahr Krauspe / Jäger / Scharfstädt /
Modul CD 18 Modul CD 22 Westhoff / Mitarbeiter
590. Vorlesung Klinische Medizin Krauspe / Jäger / Werner / Scharfstädt /
Westhoff / Baltzer / Jantea / Jäger
591. Kursus der allg. klinischen Untersuchung Krauspe / Jäger / Westhoff /
(operatives Stoffgebiet) Scharfstädt / Mitarbeiter
592. Bildgebende Verfahren in der Orthopädie Werner / Westhoff /
14-täglich: Fr 14:00 - 15:00, Seminarraum Orthopädie Scharfstädt / Jäger
593. Technische Orthopädie und orthopädische Technik Krauspe /
2-stündig Westhoff
Mo 13:00 - 15:00, Ambulanz Orthopädie
594. Tumore des Bewegungsapparates - Diagnostik und Therapie Krauspe /
2-stündig Jäger /
14-täglich: Di 14:00 - 15:30, Seminarraum Orthopädie Scharfstädt /
Stefanovska
595. Krankheitsbilder der Wirbelsäule und operatives Therapieregime Krauspe /
2-stündig Scharfstädt /
14-täglich: Mo 14:00 - 15:30, Wirbelsäulenchirurgie Martiny
596. Sportorthopädie Baltzer /
14-täglich: Do 12:00 - 14:00, Seminarraum der Orthopädie Klein
597. Aktuelle Diagnostik und Therapie bei Erkrankung des Schultergelenks Werner
14-täglich: Do 09:00 - 12:00, Seminarraum Ambulanz
598. Minimalinvasive Operationstechniken in der Orthopädie (Gelenke Krauspe /
und Wirbelsäule) Scharfstädt
1-stündig
Do 14:00 - 15:00, 4-wöchentlich, Seminarraum Orthopädie
599. Orthopädie des Fußes Krauspe /
Mo 12:00 - 14:00, Ambulanz der Orthopädie Westhoff /
Fr 09:00 - 12:00 Bittersohl
600. Neuroorthopädie Krauspe / Westhoff /
Mi 12:00 - 15:00, Ambulanz Orthopädie Scharfstädt
601. Untersuchung und Behandlung des Kinderfußes Krauspe / Westhoff /
Scharfstädt / Stahlschmidt
602. Metastasen: Diagnostiken und interdisziplinäre Krauspe /
Behandlungsstrategien Scharfstädt /
Fr 09:00 - 11:00, Ambulanz / Seminarraum der Klinik Wess

- | | |
|---|---|
| 603. Klinische Visite | Krauspe / Jäger /
Westhoff / Scharfstädt |
| 604. Orthopädische Weiterbildung und Anleitung
zum wissenschaftlichem Arbeiten | Jäger / Krauspe /
Zilkens / Bittersohl |
| 605. Doktorandenseminar: Zytokinmesstechniken in Zellkulturen | Jäger /
Wehling |
| 606. Rheumaorthopädie Klinische Visite
14-täglich: Di 14:00 - 16:00, Ort siehe Aushang | Jantea |
| 607. Spez. Orthop. Chirurgie der Hand und Ellenbogen
14-täglich: Di 14:00 - 16:00, Ort s. Aushang | Jantea |
| 608. Diagnostik und Klinik der Gelenkerkrankungen
14-täglich: Do 13:00 - 14:30, Seminarraum der Orthopädie | Werner /
Baltzer |
| 609. Schmerztherapie bei Erkrankungen des Bewegungsapparates | Wehling |
| 610. Innovative Techniken in der Orthopädie
14-täglich: Do 15:00 - 16:00, Seminarraum der Orthopädie | Baltzer |
| 611. Minimalinvasive OP-Techniken
14-täglich: Do 12:00 - 14:00, Seminarraum der Orthopädie | Krauspe /
Baltzer |
| 612. Systemische Knochenstoffwechselerkrankung
14-täglich: Do 14:00 - 16:00, Seminarraum der Orthopädie | Baltzer / Krauspe /
Jäger |

Psychiatrie und Psychotherapie

- | | |
|--|--|
| 613. Psychiatrie und Psychotherapie
Mo 09:15 - 10:00, Einzeltermin am 12.10.2009, Hörsaal wird noch
bekannt gegeben | Gaebel |
| <p>Pflichteinführungsveranstaltung für Medizinstudenten des Blocks E sowie für
Psychologie-Studenten am ersten Semestertag Ausgabe der Einschreibelisten
für das Pflicht-Seminar sowie den "Unterricht am Krankenbett"</p> | |
| 614. Psychiatrie und Psychotherapie
2-stündig
Di 10:15 - 11:45, in der 1. Semesterwoche findet die
Vorlesung am 13.10.2009 von 13:15-16:30 und in der 2.
Semesterwoche am 20.10.2009 von 13:15-17:00 jeweils
im Hörsaal des LVR-Klinikums Düsseldorf statt. (s.
Stundenplan Block E oder http://www.rk-duesseldorf.de)
Beginn: 13.10.2009
Hauptvorlesung Psychiatrie und Psychotherapie für Medizin- und
Psychologiestudenten. Medizinstudenten Block E nehmen im selben Semester
auch am Seminar und dem Unterricht am Krankenbett teil, Psychologie-
Studenten im darauf folgenden Semester. Ausführliche Informationen finden Sie
im Internet unter http://www.rk-duesseldorf.de (weitere Links unter
"Informationen für Studierende"). | Gaebel / Janssen /
Cordes / Franke /
Luckhaus /
Malevani / Ott /
Supprian /
von Wilmsdorff /
Winterer / Wölwer /
Zäske / Zielasek |

615. Psychiatrie und Psychotherapie
14-tägig: Di 13:00 - 13:45, Seminarräume
des LVR-Klinikums Düsseldorf, Beginn s.t.,
(14-tägig, siehe Gruppeneinteilung)
Beginn: 27.10.2009
- Gaebel / Closset / Cohen / Hassel /
Lange-Asschenfeldt / List /
Salamon / Schmiegelt / Streit /
Stüeken / Warnecke / Zemlicka /
Zielasek / Arends / Cordes /
Janssen / Luckhaus / Malevani /
von Wilmsdorf / Winterer
- Pflichtseminar begleitend zur Hauptvorlesung Psychiatrie und Psychotherapie
für Medizin- und Psychologie-Studenten
616. Psychiatrie und Psychotherapie
Di 08:30 - 15:30, (14-tägig, siehe
Gruppeneinteilung und Stundenplan
Block E, entweder 8:30-10 oder 14-
15:30)
- Gaebel / Braisch / Dolgner / Fauerbach /
Fischer / Gärtner / Gescher / Gonschior /
Görtz / Hellen / Höft / Hückelheim /
Keuntje / Kiefer / Kim / Klecha / Kobuß /
Kostorz / Kotrotsios / Luckhaus / Lütke /
Mai / Maier / Manns / Messinger / Meyer
zu Hörste / Munoz Canales / Niksch /
Nolting / Schlemper / Schmidt-Kraepelin /
Schneider / Shashahani Far / Sinha-
Röder / Wahl / Wiechmann / Wolff /
Zemlicka / Bramer-Ugur / Luckhaus /
Mahabadi / Musso / Ramacher /
Ruttmann / Weickert
- Pflicht-Unterricht am Krankenbett für Medizin-Studenten des Block E, die im
selben Semester auch an der Hauptvorlesung und dem Seminar "Psychiatrie
und Psychotherapie" teilnehmen, sowie für Psychologie-Studenten im 2.
Nebenfachsemester
617. Rehabilitation I
1-stündig
Di 08:30 - 10:00, Hörsaal des LVR-Klinikums Düsseldorf,
Bergische Landstraße 2, 1. und 2. Semesterwoche
10.30-12 Uhr, 3.-8. Semesterwoche 8.30-10.00 Uhr; im
Rahmen des Querschnittsfaches Rehabilitation,
Physikalische Medizin und Naturheilverfahren
- Zielasek / Blicke /
Franke / Giesen /
Greis-Maibach / Ivens /
Kobbe / Rosanowski /
Sander / Siegmann /
Siegmond / Siegrist /
Stockhorst / Theissen
618. Doktorandenkolloquium
- Gaebel / Janssen
619. Fallseminar Depression
2-stündig
- Gaebel /
Janssen
620. Frühdiagnose und Frühbehandlung psychischer Erkrankungen
14-tägig: Mo 13:00 - 14:00, Seminarraum des
Früherkennungszentrums, Haus 29, Klinik und Poliklinik für Psychiatrie
und Psychotherapie, Bergische Landstr. 2
- Gaebel /
Winterer
621. Einführung in die klinische Neurophysiologie (EEG-
Seminar)
1.25-stündig
Fr 12:00 - 13:00, Blockkurs, Konferenzraum 4, Haus 41,
LVR-Klinikum Düsseldorf, Bergische Landstr. 2; E-Mail-
Anmeldung an heidrun.riedel@lvr.de
- Zielasek /
Brinkmeyer /
Lange-Asschenfeldt /
Sokolova

622. Psychiatrisches Kolloquium Gaebel /
Zielasek
Mi 17:00 - 19:00, Konferenzraum 4 der Klinik und Poliklinik für
Psychiatrie und Psychotherapie, Bergische Landstr. 2 ; Termine siehe
gesonderter Plan
623. Psychiatrisches Weiterbildungsseminar für Ärzte und Gaebel / Brinkmeyer /
Cohen / Cordes /
Greis-Maibach / Höhl /
Lange-Asschenfeldt /
Luckhaus / Malevani /
Mecklenbeck / Salamon /
Sokolova / Warnecke /
von Wilmsdorff / Wölwer /
Zäske / Zielasek
Psychologen in der Weiterbildung
2-stündig
Fr 12:00 - 13:30, Haus 41, LVR-Klinikum Düsseldorf;
auch für Studierende der Medizin und Psychologie
nach Besuch der Hauptvorlesung Psychiatrie
geeignet; bitte E-Mail-Anmeldung an
heidrun.riedel@lvr.de
624. Gerontopsychiatrisches Seminar Supprian /
Lange-Asschenfeldt /
Salamon /
Haupt
14-täglich: Mi 14:00 - 16:00, Persönliche Eintragung zur
Anmeldung im Sekretariat der Gerontopsychiatrischen
Abteilung der Klinik und Poliklinik für Psychiatrie und
Psychotherapie, Bergische Landstr. 2, erforderlich.
625. Psychiatrie für Psychologie-Studenten Wölwer / Conradt /
Franke / Frommann /
Janssen / Luckhaus /
Strauß / Zielasek /
Höhl
14-täglich: Di 10:00 - 13:00, 2. Nebenfachsem., schriftliche
Vor Anmeldung an heidrun.riedel@lvr.de; Konferenzraum 5,
Haus 41, 1. Etage, LVR-Klinikum
626. Praxis der EEG-Befundung Zielasek
2-stündig
nach Vereinbarung; E-Mail Anmeldung an juergen.zielasek@lvr.de
627. Forensisch psychiatrisches Seminar mit Falldemonstration Cordes /
Klimke /
Luckhaus /
Salamon
14-täglich: , nach vorheriger telefonischer Vereinbarung
(0211/922- 3495) Direktionsgebäude der Klinik und Poliklinik für
Psychiatrie und Psychotherapie, Bergische Landstr. 2
628. Suchtmedizin Franke /
Gärtner /
Warnecke
14-täglich: Fr 14:00 - 15:00, Konferenzraum 109 Abtlg.
Abhängigkeitserkrankungen, LVR-Klinikum Düsseldorf, Berg.Landstr. 2, Haus 13, 1. OG, erste Veranstaltung nach gesonderter
Ankündigung; Schriftliche Anmeldung erbeten an
eike.voigtlaender@lvr.de
629. Psychopathologie in Kunst und Literatur Lange-Asschenfeldt
E-Mail-Anmeldung an Christian.Lange-Asschenfeldt@lvr.de
630. Kolloquium für Diplomanden und Doktoranden Ihl
Termin und Ort n. Vereinbarung (Tel. 02151 347336; ralf.ihl@maria-hilf.de)
631. Psychometrie in der Psychiatrie Ihl
Termin und Ort n. Vereinbarung (Tel. 02151 347336; ralf.ihl@maria-hilf.de)
632. Psychophysiologisches Seminar Ihl
Termin und Ort n. Vereinbarung (Tel. 02151 347336; ralf.ihl@maria-hilf.de)

- | | | |
|------|--|------------------|
| 633. | Vergesslichkeit und Demenzen: Neuropathologische, klinische und ethische Aspekte
14-tägig: Fr 13:15 - 14:45, Institut für Neuropathologie, Seminarraum 3. Etage | Haupt /
Korth |
| 634. | Anleitung zum wissenschaftlichen Arbeiten
2-stündig, Ort und Zeit n. Vereinbarung,
Sekretariat Prof. Sprick Tel.: 0231/4503-3227 | Sprick |
| 635. | Diagnoseverfahren in der Gerontopsychiatrie
Do 14:00 - 15:30, Seminarraum der Institutsambulanz, Haus 2, Klinik und Poliklinik für Psychiatrie und Psychotherapie, Bergische Landstr. 2 | Haupt |
| 636. | Anleitung zum wissenschaftlichen Arbeiten
2-stündig, Ort und Zeit nach Vereinbarung | Zielasek |
| 637. | Anleitung zum wissenschaftlichen Arbeiten
2-stündig, Ort und Zeit nach Vereinbarung | Wölwer |
| 638. | Biologische Psychiatrie
2-stündig
Ort und Zeit nach Absprache, Sekretariat Prof. Sprick, Tel.: 0231/4503-3227 | Sprick |
| 639. | Neuropsychologie psychischer Störungen
2-stündig
2. Nebenfachsem., schriftliche Voranmeldung an
heidrun.riedel@lvr.de; Ort und Zeit nach Vereinbarung | Wölwer |

Psychosomatische Medizin und Psychotherapie

- | | | |
|------|--|------------------------|
| 640. | Wissenschaftliches Wochenende (für Doktoranden des Lehrstuhls)
Wissenschaftsseminar zu aktuellen Themen der Psychosomatik
Januar oder Februar 2010 Ort und Zeit auf Anfrage
Anmeldung erforderlich unter 81-18338 | Franz /
Tress |
| 641. | Neurobiologie der Affektwahrnehmung und -verarbeitung
2-stündig
Termin nach Vereinbarung, F. 81-18338
Seminar mit Praktischen Übungen im Labor Gebäude 15.16 | Schäfer /
Franz |
| 642. | Doktorandenkolloquium
2-stündig, Zeit nach Vereinbarung
Ort: Bergische Landstraße 2, Haus 18, 40629 Düsseldorf | Tress /
Stratkötter |
| 643. | Doktorandenkolloquium
2-stündig, Ort und Zeit nach Vereinbarung | Wöller |
| 644. | Klinisches Seminar
14-tägig: Mi 09:00 - 10:00
Anmeldung über Frau Jacaßelino, F. 922-4703 | Tress |

645. Wissenschaftliche Werkstatt Tress
 14-tägig: Mi 08:30 - 09:30, Anmeldung erforderlich
 Klinisches Institut für Psychosomatische Medizin und Psychotherapie, Geb.
 15.16 Anmeldung erforderlich unter F. 81-18338
646. Vorlesung der Psychosomatischen Medizin Tress / Franz / Bernard /
 und Psychotherapie (Block E) Joksimovic / Karger /
 2-stündig: Mo 10:15 - 11:45 Schäfer / Wöller
647. Praktikum der Psychosomatischen Tress / Bergstein / Bernard /
 Medizin und Psychotherapie (Block E) Brinschwitz / Cavka / Dechering /
 2-stündig: Mo 13:45 – 15:15 Eder / Gdawietz / Jente/ Joksimovic/
 Ort wird rechtzeitig bekanntgegeben Kunzke / Nawarotzky / Rademacher/
Schäfer/ Schröder/ Stratkötter/ Wulf
648. Modulunterricht/Blöcke C + D: Seminar im Tress / Franz / Baumann /
 Rahmen des 2. Klinischen Studienjahrs Karger / Schäfer / Schulz /
 2-stündig Schmelzer / Weihrauch /
 Ort und Zeit werden rechtzeitig bekanntgegeben Zimmerling
649. Von der Beziehung zur Diagnose Franz
 Seminar zur Einführung in die Psychosomatische Diagnostik
 2-stündig, Ort und Zeit nach Absprache
 Maximalteilnehmerzahl 10 Anmeldung erforderlich unter F. 81-18338
650. Geist und Körper Hand in Hand (Blockseminar 30 Std.) Schäfer
 Vorlesungsfreie Zeit Ende des Semesters
 Maximalteilnehmerzahl 10 Ort und Zeit nach Absprache Anmeldung erforderlich
 unter F. 81-18338
651. Diagnostik und Indikationsstellung in Psychosomatik und Tress /
 Psychotherapie Dechering /
 2-stündig: Do 11:30 – 13:00 Joksimovic
 Klinik für Psychosomatische Medizin und Psychotherapie, Bergische Landstr. 2,
 Haus 18, 40629 Düsseldorf, Anmeldung unter F. 922-4703
652. Psychoanalyse und Gesellschaft West-Leuer /
 2-stündig: Do 14.15 – 15:45 Tress
 Für Hörerinnen und Hörer aller Fakultäten (Studium Universale) Ort wird
 rechtzeitig bekanntgegeben
653. Oberseminar für Doktorandinnen/Doktoranden und Franz / Schäfer
 Diplomandinnen/Diplomanden des Lehrstuhls
 14-tägig, Termin nach Vereinbarung
 Geb. 15.16 Anmeldung erforderlich unter 81-18338
654. Veranstaltung des Behindertenbeauftragten für die Belange behinderter Franz
 und chronisch erkrankter Studierender. Seminar und Übungen:
 Studieren ohne Behinderung – Bearbeitung und Lösungsfindung für
 typische Konfliktsituationen im Studienalltag chronisch kranker und
 behinderter Studierender (Für Hörerinnen und Hörer aller Fakultäten)
 Fr 14:00 - 15:00
 Geb. 15.16 Anmeldung erforderlich unter F. 81-18338

Radiologie

655. Differentialdiagnostik Kernspintomographie Mödder / Cohnen / Saleh
656. Farbduplexsonographie-Praktikum für Fortgeschrittene "Anatomie Hofer /
in den bildgebenden Verfahren" Krogmann /
Gruppenleitung und Termine s. bes. Aushang Hollenbeck
657. Gastroenterologisch-Radiologische Mödder / Steinhaus / Häussinger /
Demonstration und Visite Köster / Blondin / Scherer
658. Handchirurgisch-radiologische Lehrvisite Fürst / Linhart / Scherer / Windolf
659. Interdisziplinäre onkologische Konferenz ("Tumorboard") Mödder / Cohnen /
Mi 15:30 - 16:30, Seminarraum HS 13b, MNR-Klinik Haas / Blondin /
Scherer
660. Interdisziplinäres Hepab-Okologisches Kolloquium Erhardt / Fürst / Häussinger/
(IHOK) - Einzelansicht Knoefel / Saleh / Schmitt
661. Kernspintomographie der Wirbelsäule und peripherer Gelenke bei Ostendorf /
rheumatischen Erkrankungen: Grundlagen und Praxis - Scherer
Einzelansicht
662. Kursus in Radiologie einschl. Strahlenschutz Mödder / Köster / Schaper /
2-stündig Müller-Homey / Poll / Cohnen /
Mi 16:15 - 17:45 Fürst / Saleh / Scherer
663. Moderne nicht-invasive Schnittbilddiagnostik des Herzens (CT und MRT) Fürst /
2-stündig Poll
14-täglich: Di 16:00 - 17:30, Demonstrationsraum der
Radiologie, Chirurgie
664. Modulunterricht Block C/D / akutes Abdomen Poll / Fürst /
Mo 14:15 - 15:00, Seminarraum Radiologie Chirurgie Koch / Fiedler
665. Modulunterricht Block C/D / arterielle Hypertonie Jung /
Fr 11:15 - 12:00, Seminarraum Radiologie MNR-Klinik Saleh
666. Modulunterricht Block C/D / Blutung Fürst / Fiedler /
Di 14:15 - 15:00, Seminarraum Radiologie Chirurgie Scherer
667. Modulunterricht Block C/D / Husten und Luftnot Jung / Saleh /
Mi 11:15 - 12:00, Seminarraum Radiologie MNR-Klinik Scherer
668. Modulunterricht Block C/D / Ödem-Beinschwellung Jung / Koch /
Do 12.15 - 13:00, Seminarraum Radiologie MNR-Klinik Blondin
669. Nephrologisch-Gefäßchirurgisch-Radiologisches Grabensee / Mödder /
Kolloquium - Einzelansicht Saleh / Sandmann
16:30 - 17:30
670. Pädiatrisch-radiologische Demonstration für Fortgeschrittene Schaper
1-stündig
Di 14:00 - 15:00

671. Praxis der CT-Befundung "Anatomie in den bildgebenden Verfahren" Mödder /
Kurs in Kleingruppen Hofer /
Termine und Einführungsveranstaltung s. bes. Aushang Hartwig
672. Radiologische-Chirurgisches Kolloquium Fürst /
1-stündig Poll /
Mo, Di, Do, Fr 15:00 - 16:00 Saleh /
Mi 14:30 - 15:30 Scherer
Demonstrationsraum der Radiologie, Chirurgie
673. Radiologische Visite hämatologisch-internistischer Mödder / Steinhaus /
Krankheitsbilder Haas / Saleh / Scherer
Mi 15:00 - 15:30, Seminarraum HS 13b, MNR-Klinik
674. Rheumatologisch-Radiologische Fallkonferenz Steinhaus / Blondin /
14-tägig: Do 15:00 - 16:00, Demo-Raum Radiologie Scherer
MNR-Klinik
675. Seminar für Doktoranden Poll / Fürst
nach Vereinbarung
676. Seminar für Doktorandinnen und Doktoranden Cohnen
677. Strahlentherapie, Diagnostische Radiologie, Nuklearmedizin, Mödder / Ewen /
Strahlenphysik, gesetzlicher Strahlenschutz und Budach / Roth /
Strahlenbiologie - Kursbegleitende Vorlesung Larisch / Müller /
1-stündig Schmidt
Mi 12:00 - 13:00, HS 13a, MNR-Klinik, Woche 1-8
Mi 15:00 - 16:00, HS13a, MNR-Klinik, Woche 9-12
678. Thoraxchirurgisch-radiologische Falldemonstration Boeken /
Mo - Fr 15:00 - 15:45, Chirurgische Klinik, Konferenzraum Borowski / Feindt /
der Klinik für Thorax- und Kardiovaskuläre Chirurgie Fürst / Gams /
Klein / Scherer
679. Wahlpflichtpraktikum - Einzelansicht Cohnen

Strahlentherapie und Radiologische Onkologie

680. Medizinische Strahlenkunde, Nuklearmedizin und Strahlenschutz Budach
1-stündig
Mi 12:15 - 13:00
681. Kursus in Radiologie einschließlich Budach / Gripp / Roth / Pape / Bölke / Giro /
Strahlenschutz Hartmann / Kretschmar / Lammering / Carl /
Mi 16:30 - 18:00 Matuschek / Müller-Homey / Nejad Asgari /
Röger / Rudoy
682. Indikation zur Strahlentherapie benigner Erkrankungen Schnabel
1-stündig, nach Vereinbarung
683. Operative und strahlentherapeutische Behandlung von Hauttumoren Schnabel
1-stündig, nach Vereinbarung

- | | | |
|------|--|---|
| 684. | Interdisziplinäre Therapie von Hals-Nasen-Ohren-Tumoren
1-stündig, nach Vereinbarung | Roth / Gripp /
Schnabel |
| 685. | Interstitielle LDR-Therapie von Rezidivtumoren
1-stündig, nach Vereinbarung | Carl / Hartmann /
Roth / Schnabel |
| 686. | Biologische Grundlagen der Strahlentherapie
1-stündig, nach Vereinbarung | Lammering |
| 687. | Biologische Prognosefaktoren als Parameter für die Planung der
Strahlentherapie
1-stündig, nach Vereinbarung | Hartmann /
Bojar |
| 688. | Möglichkeiten der molekularbiologischen Modulation der
Strahlenempfindlichkeit
1-stündig, nach Vereinbarung | Lammering /
Müller-Homey |
| 689. | Kombination von Strahlen- und Chemotherapie
1-stündig, nach Vereinbarung | Lammering |
| 690. | Seminar "Fortschritt in der Radioonkologie"
Di 16:00 - 17:00, Seminarraum Strahlentherapie,
Geb. 13.54, Eb. 1.10 | Budach / Roth / Gripp /
Wittkamp / Pape /
Lammering |
| 691. | Seminar "Spezielle Radioonkologie und Strahlenbiologie"
Do 16:00 - 17:00, Seminarraum Strahlentherapie,
Geb. 13.54, Eb. 1.10 | Budach /
Lammering / Gripp /
Wittkamp |
| 692. | Biologische Prognosefaktoren als Parameter für die Planung
der Strahlentherapie
1-stündig, Seminar, nach Vereinbarung | Hartmann /
Bojar |
| 693. | Anleitung zum wissenschaftlichen Arbeiten
1.5-stündig
Mo 15:30 - 17:00, Seminarraum Strahlentherapie | Gripp |
| 694. | Anleitung zu wissenschaftlichem Arbeiten | Schilcher |
| 695. | Anleitung zu wissenschaftlichem Arbeiten
1-stündig | Schnabel |
| 696. | Radiotherapeutische Falldiskussion für PJ-Studenten
PJ-Unterricht | Hartmann |
| 697. | Indikationen und Ergebnisse der Kombination von Operation
und Strahlentherapie
1-stündig | Schnabel |
| 698. | Ausgewählte Themen der Radioonkologie mit Patientenvorstellung
1.5-stündig
Fr 15:30 - 17:00 | Gripp |
| 699. | Kombinierte Therapie bei Malignomen
Fr 14:00 - 16:00 | Schilcher |

Transfusionsmedizin, Hämotherapie und Hämostaseologie

Fachübergreifender Unterricht für Studierende im 2. Klin. Studienjahr

700. Hämostase-Screening, Hämotherapie (Modul: Allgemeinmedizinische Labordiagnostik) 1-stündig
Mi 13:30 - 14:15, Bibliothek IHTM; Geb. 12.49, E01, R11 Scharf / Dozenten des IHTM
701. Transfusionsmedizin: immunhämatologische Diagnostik, Differentialtherapie (Modul: Anämie) 2-stündig
Mi 14:30 - 16:00, Bibliothek IHTM; Geb. 12.49, E01, R11 Scharf / Dozenten des IHTM
702. Blutung (Ursachen, Blutungstypen, Hämostasedefekte, Diagnostik) 1-stündig
Do 14:00 - 14:45, Bibliothek IHTM; Geb. 12.49, E01, R11 Scharf / Dozenten des IHTM
703. Ödem-Beinschwellung (Thrombose, Embolie, Thrombophilie) 1-stündig
Fr 11:15 - 12:00, Seminarraum 4 der Klinik f. Hämatologie, Geb. 13.53, E 01 Scharf / Dozenten des IHTM

Wahlpflichtfach

704. Diagnostik und Therapie bei Blutungen und Thrombosen 2-stündig
Di 16:00 - 18:00, Großer Hörsaal der Chirurgischen Klinik
schriftliche Anmeldung im Studiensekretariat oder im Sekretariat Prof. Scharf erforderlich Scharf

Praktikum

705. "Venenpunktion und Blutentnahme" für Studierende im Vorklinikum und 1. Klinischen Semester 1-stündig
schriftliche Anmeldung im Sekretariat von Prof. Scharf erforderlich Scharf / Assistenten des Instituts

Transfusionsmedizin, Hämotherapie und Hämostaseologie

706. Grundlagen der Transfusionsmedizin und Hämotherapie 1-stündig
Do 14:00 - 15:00, Großer Hörsaal der Chirurgischen Klinik Scharf
707. Immunhämatologie 1-stündig
Do 17:00 - 18:00, Kleiner Hörsaal der Chirurgischen Klinik Scharf / Dozenten des IHTM
708. Diagnostik und Therapie von Blutungen und Thrombosen 1-stündig
Mo 13:00 - 14:00, Kleiner Hörsaal der Chirurgischen Klinik Scharf / Bomke

- | | | |
|------|---|--|
| 709. | Prinzipien der hämostaseologisch gesteuerten Hämotherapie
(mit Falldemonstration)
2-stündig, nach Vereinbarung | Scharf /
Hoffmann |
| 710. | Transfusionsmedizin, klinische Hämostaseologie und Hämotherapie
Di 13:00 - 14:00, Großer Hörsaal der Chirurgischen Klinik
Do 11:00 - 13:00, Großer Hörsaal der Chirurgischen Klinik
(im Rahmen der Vorlesungsreihe Allgemeine Chirurgie für Zahnmediziner) | Scharf |
| 711. | Klinisch-hämatologisches und hämotherapeutisches Kolloquium
2-stündig
Do 12:00 - 13:30, Seminarraum, MNR-Klinik | Haas /
Scharf |
| 712. | Seminar über Transfusionsmedizin und Hämostaseologie für
Studenten im 3. Klin. Studienabschnitt
4-stündig
Di, Do 14:00 - 15:30, Kleiner Hörsaal der Chirurgischen Klinik | Scharf /
Hoffmann |
| 713. | Transfusionsmedizinisches Praktikum für Studenten im 3. Klin.
Studienabschnitt
1-stündig
Mo, Fr 12:00 - 13:00, Transfusionszentrale, Geb. 12.41, E01 | Scharf /
Mitarbeiter des
Instituts |
| 714. | Experimentelle Hämostaseologie und Vaskularbiologie
2-stündig
Do 13:00 - 14:30, Seminarraum IHTM; Geb. 12.49, E01, R11 | Scharf |
| 715. | Kolloquium für Doktoranden und Diplomanden
(14-tägig) nach Vereinbarung | Scharf |
| 716. | Aktuelle Fragen der Transfusionsmedizin, Hämotherapie,
Hämostaseologie und Transplantationsimmunologie
1-stündig
Mo, Mi, Fr 12:30 - 13:30, Seminarraum IHTM;
Geb. 12.49, E01, R11 | Scharf /
Mitarbeiter
des Instituts |
| 717. | Gentherapie und retroviraler Gentransfer
(2stündig) nach Vereinbarung | |
| 718. | Einführung in die Immunhämatologie: Antigene auf
Erythrozyten, Thrombozyten und Granulozyten
(2stündig) nach Vereinbarung | Giers |
| 719. | Einführung in die Präparation von Blutkonserven für PJ-Studenten
1-stündig
Mo 13:00 - 14:00, Blutspendezentrale; Geb. 12.43, E 00, R03
(2stündig) nach Vereinbarung | Giers |

Tumor- und Transplantationsimmunologie

- | | | |
|------|---|--|
| 720. | Stammzellbiologie und Regenerative Medizin
(Voraussetzung für Teilnahme am Praktikum)
Mo 14:00 - 15:30
Vorlesung | Fischer / Grinstein / Kögler /
Punzel / Rox / Trapp /
Santourlidis / Trompeter |
|------|---|--|

721. Aktuelle Zell- und Immuntherapie
Mo 15:00 - 16:00
Vorlesung
Fischer /
Kögler / Sorg
722. Molekulare Immunologie (Voraussetzung für
Teilnahme am Praktikum)
Blockveranstaltung: 09. bis 20.11.2009
Vorlesung
Enczmann / Sorg /
Uhrberg / Fischer
723. Epigenetik und Genregulation
1-stündig, nach Vorankündigung
Santourlidis / Uhrberg /
Weinhold / Wernet
724. Innere Medizin
Mo.-Fr., Hörsaal der MNR-Klinik
Vorlesung
Fischer /
Punzel
725. Praktikum: Stammzellbiologie und Regenerative
Medizin
14-tägig, nach Vereinbarung
Fischer / Grinstein / Kögler /
Rox / Trapp / Punzel /
Santourlidis / Trompeter
726. Praktikum Molekulare Immunologie
Blockveranstaltung: 09. bis 20.11.2009
Enczmann / Sorg / Santourlidis /
Weinhold / Uhrberg
auch Teilmodul in den Fächern Biologie und Biochemie Vorbesprechung:
05.11.2009, 14:00, Seminarraum des ITZ, Geb. 14.83
727. Laborpraktikum Stammzellbiologie
6 Wochen, nach Vereinbarung
Fischer / Grinstein / Kögler / Punzel / Rox /
Santourlidis / Trapp / Trompeter
728. Anleitung zum wissenschaftlichen Arbeiten (Immungenetik und
Transplantationsimmunologie)
nach Vereinbarung
14-tägig, siehe Aushang Transplantationsimmunologische Laboratorien der
Knochenmarkspender-Zentrale Gebäude 14.80, Ebene 01
Enczmann /
Santourlidis /
Sorg / Uhrberg
729. Kolloquium für Doktorandinnen und Doktoranden.
Molekulare Regulation der Immunantwort
nach Vereinbarung
Fischer / Kögler / Sorg /
Trapp / Uhrberg
730. Work in Progress: Aktuelle Stammzellbiologie
Mi 15:00 - 16:00
Kögler / Sorg / Uhrberg /
Wernet / Fischer / Trapp
731. Anleitung zum wissenschaftlichen Arbeiten auf dem Gebiet der
Stammzellbiologie
nach Vereinbarung
Wernet /
wiss.
Mitarbeiter
732. Forschungspraktikum Stammzellbiologie (für
Masterstudiengang Biologie/Biochemie)
Blockveranstaltung: 01.10.2009 bis 29.01.2010
Bock, 3 Monate
Kögler /
Mitarbeiter
733. Stammzellbiologie für Biochemiker
Blockveranstaltung: 22.02. bis 31.03.2010
6-wöchig, Pflichtmodul Master Biochemie
Enczmann / Kögler /
Trapp

Urologie

734. Urologische Operationen Albers / Giessing / Müller-Mattheis / Rabenalt
735. Urologische Aspekte der Nierentransplantation Giessing
2stündig, nach Vereinbarung
736. Doktorandenseminar für Doktoranden und Diplomanden Albers / Giessing /
5 Stunden, nach Ankündigung Schulz
737. Klinisch-Pathologische Konferenz Engers /
(2stündig) 1mal/Semester/siehe gesonderte Ankündigung, Müller-Mattheis
Seminarraum Pathologie
738. Molekulare Biologie menschlicher Tumoren - Vorlesung, auch Teilmodul Schulz
A in den Fächern Biologie und Biochemie
Mi 18:00 - 19:30, diese Veranstaltung kann auch im Rahmen des
Studium Universale besucht werden. 10 Doppelstunden, 1. und 2. KW
2010, Vorbesprechung Mi. 21.10.2009, 18:00 Uhr, Seminarraum der
Urologischen Klinik, Gebäude 13.72
739. Molekulare Biologie menschlicher Tumoren - Praktikum, auch Teilmodul Schulz
A in den Fächern Biologie und Biochemie
Fach Biochemie: 6-wöchig, nach Absprache, Fach Biologie: 2-wöchig
nach Absprache.
740. Molekulare Medizin an urologischen Beispielen - Schulz /
Problemorientiertes Lernen für Medizinstudierende im Klin. Müller-Mattheis
Studienabschnitt (Wahlpflichtfach)
Fr 14:00 - 16:00
741. Neue Erkenntnisse zur Molekularbiologie von Tumoren Schulz
1.+2. KW 2010, Vorbesprechung Mi. 21.10.2009, 18:00 Uhr,
Seminarraum der Urologischen Klinik, Gebäude 13.72
742. Anleitung zum selbständigen wissenschaftlichen Arbeiten in der Schulz /
molekularen Tumorforschung Albers
ganztägig, nach Vereinbarung
743. Anleitung zum selbständigen wissenschaftlichen Arbeiten in der Albers /
urologischen Tumorforschung Giessing /
nach Vereinbarung Rabenalt
744. Modul "Urologische Krankheitsbilder" - Albers / Giessing /
Erkrankungen der Niere und Notfälle Müller-Mattheis / Rabenalt /
Di 14:00 - 17:00, Seminarraum Urologie, TRÄF Winter / Strohmeyer /
und Assistenten der Klinik
745. Modul "Urologische Krankheitsbilder" - Albers / Giessing / Müller-Mattheis /
Prostataerkrankungen Rabenalt / Winter / Strohmeyer /
Mi 14:00 - 16:00, Seminarraum Urologie und Assistenten der Klinik
746. Modul "Urologische Krankheitsbilder" - Albers / Giessing / Müller-Mattheis /
Erkrankungen der Harnblase Rabenalt / Strohmeyer / Winter /
Do 14:00 - 16:00, Seminarraum Urologie und Assistenten der Klinik

- | | | |
|------|--|---|
| 747. | Modul "Urologische Krankheitsbilder" -
Erkrankungen des äußeren Genitale und
erektiler Dysfunktion
Fr 12:00 - 14:00, Seminarraum Urologie | Albers / Giessing / Müller-Mattheis /
Rabenalt / Winter / Vögeli /
Strohmeyer /
und Assistenten der Klinik |
| 748. | Urologische Tumoren: Grundlagen, Diagnostik und Therapie -
Klinische Visite
4.- 8.1.2010, tel. Voranmeldung unter 18110 erforderlich | Strohmeyer |
| 749. | Anleitung zum wissenschaftlichen Arbeiten
2stündig, nach telef. Vereinbarung | Strohmeyer |
| 750. | Bildgebende Diagnostik in der Urologie
14-tägig: Mi 16:00 - 18:00, nach Vereinbarung, Urologische Klinik | Miller |
| 751. | Vergleichende Anatomie in Ultraschall, Endoskopie und operativem Situs
Mo.+Mi. 9:00-11:00, Urologische Klinik | Miller |
| 752. | Endourologie
1stündig, wöchentlich, nach Vereinbarung, Urologische Klinik | Vögeli |
| 753. | Pädiatrische Urologie: Falldemonstrationen
1stündig, wöchentlich, nach Vereinbarung, Urologische Klinik | Vögeli |
| 754. | Urolithiasis: Behandlung und Diagnostik
1stündig, nach Vereinbarung, Urologische Klinik | Vögeli |

Versuchstierkunde

- | | | |
|------|---|---|
| 755. | Einführung in die Versuchstierkunde - Vorlesung und
praktische Übungen - (Fachkundenachweis nach § 9
TschG)
4 Blockkurse im Jahr, jeweils eine Woche ganztägig
Anmeldung erforderlich Tel.: 14402, Geb. 22.22 | Benten/Engelhardt /
Hafner / Peter /
Pittermann /
Rosenbruch / Sager |
| 756. | Mikrochirurgische Übungen zum Versuchstierkundlichen Kurs
10 Veranstaltungen à 3 Stunden während des Semesters -
Termin nach Vereinbarung
Anmeldung erforderlich Tel.: 14402 Geb. 22.22 | Engelhardt /
Sabel /
Sager |
| 757. | Testmodelle und Risikobewertung in der exp. Pathologie
2-stündig, 14-tägig: nach Vorankündigung | Rosenbruch |

Zahn-,Mund- und Kieferheilkunde

Zahn-, Mund-, Kieferheilkunde allg.

- | | | |
|------|--|---|
| 758. | Einführung in die Zahnheilkunde
1-stündig, nach Vereinbarung, Hörsaal ZMK / Orthopädie | Becker /
Drescher / Stüttgen |
| 759. | Klinik und Poliklinik der Krankheiten der Zähne (für Mediziner)
1-stündig
nach Vereinbarung, Hörsaal Westdeutsche Kieferklinik | Becker /
Drescher /
Kübler/Stüttgen |

Poliklinik für Kieferorthopädie

760. Kieferorthopädie 1. Teil
2-stündig
Mi 10:00 - 11:30, Hörsaal ZMK / Orthopädie; nur im Sommersemester
Drescher
761. Kieferorthopädie 2. Teil
2-stündig
Mi 10:00 - 11:30, Hörsaal ZMK / Orthopädie, nur im Wintersemester
Drescher
762. Einführung in die kieferorthopädischen Behandlung I
2-stündig
Di 10:35 - 11:20, Hörsaal ZMK / Orthopädie
Drescher /
Wilmes
763. Einführung in die kieferorthopädischen Behandlung II
2-stündig
Mi 11:45 - 12:30, Hörsaal ZMK / Orthopädie
Drescher /
Wilmes
764. Kursus der kieferorthopädischen Technik
Drescher /
Lübberink
765. Einführung in die Kieferorthopädie
Mo 14:00 - 15:30, Hörsaal ZMK / Orthopädie
Drescher /
Lübberink

Poliklinik für Zahnärztliche Chirurgie und Aufnahme

766. Klinik und Poliklinik für Zahn-, Mund- u. Kieferkrankheiten für
Auskultanten
4-stündig
täglich außer mittwochs 11:45 - 12:30, Hörsaal ZMK/Orthopädie,
Beginn: 19.10.2009
empfohlen für das 2. klinische Semester
Becker /
Schwarz /
Künzel
767. Klinik und Poliklinik für Zahn-, Mund- u. Kieferkrankheiten für
Praktikanten I
4-stündig
täglich außer mittwochs 11:45 - 12:30, Hörsaal ZMK/Orthopädie,
Beginn: 19.10.2009
empfohlen für das 3. klinische Semester
Becker /
Schwarz /
Künzel
768. Klinik und Poliklinik für Zahn-, Mund- u. Kieferkrankheiten für
Praktikanten II
4-stündig
täglich außer mittwochs 11:45 - 12:30, Hörsaal ZMK/Orthopädie,
Beginn: 19.10.2009
empfohlen für das 4. klinische Semester
Becker /
Schwarz /
Künzel
770. Operationskurs einschl. Extraktionskurs mit Übungen für
Praktikanten Teil I
4-stündig
Blockveranstaltung: 08:00 - 16:30, Beginn: 19.10.2009
Blockveranstaltungen in den OP-Bereichen Einführung und Klausur im Hörsaal
ZMK/Orthopädie
Becker /
Kübler /
Schwarz /
Künzel

771. Operationskurs einschl. Extraktionskurs mit Übungen für Praktikanten Teil II
4-stündig
Blockveranstaltung: 08:00 - 16:30, Beginn: 19.10.2009
Blockveranstaltungen in den OP-Bereichen Einführung und Klausur im Hörsaal ZMK-Orthopädie
Becker /
Schwarz /
Künzel
772. Praktikum zum Kurs der Zahnärztlichen Radiologie
Blockveranstaltung: 08:00 - 16:30, Gruppe 1, 08.02. bis 17.02.2010
Blockveranstaltung: 08:00 - 16:30, Gruppe 2 , 22.02. bis 26.02.2010
Blockveranstaltung: 08:00 - 16:30, Gruppe 3, 01.03. bis 05.03.2010
Blockveranstaltung: 08:00 - 16:30, Gruppe 4, 08.03. bis 12.03.2010
Blockveranstaltung: 08:00 - 16:30, Gruppe 5, 15.03. bis 19.03.2010
Blockveranstaltung: 08:00 - 16:30, Gruppe 6, 22.03. bis 26.03.2010
Blockveranstaltung: 08:00 - 16:30, Gruppe 7, 29.3. bis 2.4.2010
Blockveranstaltung: 08:00 - 16:30, Gruppe 8, 5.4. bis 9.4.2010
5-tägiges Praktikum in 2er-Gruppen in der Röntgenabteilung, ggf. mit Nachholterminen für Feiertage nach Absprache. Außerdem 4-stündige Blockpraktika zur systematischen Bildbefundung in Gruppen von ca. 12 Teilnehmern, voraussichtlich jährlich an drei Terminen Montag vormittags in den Semesterferien nach Ankündigung im Kurs.
Becker /
Künzel /
Mai
773. Spezielle Zahn-, Mund- und Kieferchirurgie Teil I
2-stündig
Di 09:00 - 10:30, HS ZMK/Orthopädie, Beginn: 20.10.2009
empfohlen für das 2. klinische Semester
Becker /
Künzel /
Schwarz
774. Zahn-, Mund- und Kieferkrankheiten, Teil I
2-stündig
Mi 14:00 - 15:30, Hörsaal ZMK/Orthopädie, Beginn: 21.10.2009
empfohlen ab dem 3. klinischen Semester
Becker /
Künzel /
Schwarz
775. Lasereinsatz in der Zahnärztlichen Chirurgie und Implantologie
1-stündig, nach Vereinbarung
Schwarz
776. Anleitung zum wissenschaftlichen Arbeiten
nach Vereinbarung
Schwarz

Poliklinik für Zahnärztliche Prothetik

777. Zahnersatzkunde I
2-stündig
mittwochs 8-10, Hörsaal ZMK/Orthopädie
Stüttgen /
Hugger
778. Kurs und Poliklinik der Zahnersatzkunde I und II
ganztägig, Westdeutsche Kieferklinik, Zahnärztliche Prothetik und Mitarbeiter
Stüttgen /
779. Poliklinik der Zahnersatzkunde
14tägig, dienstags 16-18, Hörsaal ZMK/Orthopädie
Böttger / Stüttgen / Hugger
780. Klinische Demonstrationen beim teil- und unbezahnnten Patienten
am Semesteranfang, Hörsaal ZMK/Orthopädie
Stüttgen /
Mitarbeiter

- | | | |
|------|--|----------------------|
| 781. | Myoarthropathien und orofaziale Schmerzen
1-stündig
nach Vereinbarung, Hörsaal ZMK/Orthopädie | Hugger |
| 782. | Evidenzbasierte Zahnmedizin: Grundlagen und Anwendungen
nach Vereinbarung, Hörsaal ZMK/Orthopädie | Hugger |
| 783. | Kurs der technischen Propädeutik (TPK)
halbtägig, Zahnmedizinische Vorklinik (Geb. 23.02) | Stüttgen /
Hugger |
| 784. | Technisch-propädeutische Demonstrationen
Mo, Do 8-9 Uhr, Zahnmedizinische Vorklinik (Geb. 23.02) | Stüttgen /
Hugger |
| 785. | Werkstoffkunde I
2-stündig
Zahnmedizinische Vorklinik (Geb. 23.02) | Stüttgen /
Hugger |
| 786. | Phantomkurs I der Zahnersatzkunde
während der vorlesungsfreien Zeit (11.2. bis 10.3.08),
ganztägig, Zahnmedizinische Vorklinik (Geb. 23.02) | Stüttgen /
Hugger |
| 787. | Demonstrationen für Phantomkurs I der Zahnersatzkunde
zu Beginn des Phantomkurses I der Zahnersatzkunde,
Zahnmedizinische Vorklinik (Geb. 23.02) | Stüttgen /
Hugger |
| 788. | Orale Physiologie
2-stündig
Zahnmedizinische Vorklinik (Geb. 23.02, Eb. 00) Terminabstimmung für
Studierende der Zahnmedizin im 3./ 5. Fachsemester zu Beginn der
Vorlesungszeit (s. Aushang in der Zahnmedizinischen Vorklinik) | Hugger |

Poliklinik für Zahnerhaltung und Präventive Zahnheilkunde und Sektion für Parodontologie

- | | | |
|------|--|--|
| 789. | Einführung in die Parodontologie
6. Semester, 1-stündig
Mi, 9.00-10.00h
Kieferklinik, Gebäude 18.13, Ebene 0, Seminarraum (Raum 59) | Beikler |
| 790. | Erfolgskonzept Parodontologie
6. Semester, Blockseminar in den Semesterferien
Termin nach Absprache
Kieferklinik, Gebäude 18.13, Hörsaal ZMK/Orthopädie | Buchmann |
| 791. | Parodontologie I
7. Semester, 1-stündig
Fr 08:15 – 09:00, Kieferklinik, Gebäude 18.13, Hörsaal ZMK/Orthopädie | Beikler |
| 792. | Kurs der systematischen Parodontalbehandlung im Rahmen des
Kurses Zahnerhaltungskunde I
7. Semester
Mo 8:15 – 11.15h
Kieferklinik; Ebene 2, Behandlungsraum (Raum 34/35) | Beikler /
Borgert /
Branschofsky |

793. Parodontologie II Beikler
9.Semester, 1-stündig
Do 08:15 – 09:00, Kieferklinik, Geb. 18.13, Hörsaal ZMK/Orthopädie
794. Kurs der systematischen Parodontalbehandlung im Rahmen Beikler /
des Kurses Zahnerhaltungskunde II Borgert /
9. Semester Branschofsky
Mi 8:15 – 10:00h
Kieferklinik; Ebene 2, Behandlungsraum (Raum 34/35)
795. Zahnerhaltungskunde 1 (nur im SoSe) Bizhang /
2. Semester, 1-stündig Singh
Mo 08:15 - 09:00, Alte Kieferklinik, Geb.18.73, Eb. -1, kleiner Hörsaal
796. Grundlagen der Kariesprävention (nur im WS) Bizhang /
4./5. Semester, 1-stündig Bergmann /
Mo 16:45 – 17:30 Stephan
Alte Kieferklinik, Gebäude 18.73, Ebene -1, kleiner Hörsaal
797. Kurs der präventiven Propädeutik Bizhang
4./5. Semester, 1-w Blockpraktikum in den Semesterferien
nach Vereinbarung
798. Promotionsseminar für Zahnmediziner Janda
2-stündig, nach Vereinbarung
799. Kurs und Seminar der Präventivzahnmedizin & Parodontologie Beikler /
6. Semester Bizhang /
Mi 10:00 – 12:00h Güler / Borgert/
Kieferklinik, Ebene 2, Behandlungsraum (Raum 34/35) Branschofsky
800. Vorlesung zum Phantomkurs der Zahnerhaltungskunde Stephan /
6. Semester, 2-stündig Rüttermann
Mo 08:30 – 10:00h
Kieferklinik, Gebäude 18.13, Hörsaal ZMK/Orthopädie
801. Demonstrationen zum Phantomkurs der Zahnerhaltungskunde Singh /
6. Semester Parezanovic /
Mo 10:15 – 11:00h Stephan
Do 09:15 – 10:00h
KFO Pavillion, Ebene 0, Phantomkursraum (Raum 117)
802. Phantomkurs der Zahnerhaltungskunde Stephan /
6. Semester, Blockveranstaltung Singh /
Mo. – Fr. (halbtägig, außer Mittwoch) Parezanovic
KFO Pavillion, Ebene 0, Phantomkursraum (Raum 117)
803. Kurs der Zahnerhaltungskunde I (inkl. Kinderzahnheilkunde) Ommerborn /
7. Semester, Blockveranstaltung Bizhang /
Mo. – Fr. (halbtägig, außer Mittwoch) Manojlovic /
Kieferklinik, Ebene 2, Behandlungsraum (Raum 34/35) Hahner / Güler
804. Kinderzahnmedizin 2 & Entwicklungsgeschichte Stephan /
9. Semester, 1-stündig Singh /
Do 10:15 – 11:00h, Ommerborn
Kieferklinik, Gebäude 18.13, Hörsaal ZMK/Orthopädie

- | | | |
|------|--|--|
| 805. | Kurs der Zahnerhaltungskunde II (inkl. Kinderzahnheilkunde)
9. Semester, Blockveranstaltung
Mo. - Fr. (halbtägig, außer Mittwoch)
Kieferklinik, Ebene 2, Behandlungsraum (Raum 34/35) | Rüttermann /
Giraki /
Bergmann /
Blauhut |
| 806. | Zahnerhaltungskunde 2/ Kinderzahnmedizin 1
7. Semester, 2-stündig
Do 14:15 - 15:45h
Kieferklinik, Gebäude 18.13, Hörsaal ZMK/Orthopädie | Rüttermann /
Ommerborn /
Bizhang /
Singh /Stephan |
| 807. | Zahnerhaltungskunde 3
9. Semester, 2-stündig
Mo 10:00 – 11:30h
Kieferklinik, Gebäude 18.13, Hörsaal ZMK/Orthopädie | Beikler /
Rüttermann /
Ommerborn /
Hahner |
| 808. | Poliklinik der Zahnerhaltungskunde für Praktikanten I & II
7./9. Semester, 2-stündig (14-tägig)
Di 16:30 – 18:00h
Kieferklinik, Gebäude 18.13, Hörsaal ZMK/Orthopädie | Rüttermann |
| 809. | Kommunikation für Zahnmediziner für Praktikanten I & II
7./9. Semester, 2-stündig (14-tägig)
4-tägiges Blockseminar (Semesterferien) und
Di 16:30 - 18:00 (14-tägig), Kieferklinik, Eb.0, Seminarraum (R. 59) | Spitzer /
Rüttermann |

Kiefer- und Plastische Gesichtschirurgie

- | | | |
|------|--|---|
| 810. | Klinik und Poliklinik für Zahn-, Mund- und
Kieferkrankheiten Teil III
4-stündig
Mi, Do 16:15 - 17:45, Hörsaal Westdeutsche Kieferklinik | Kübler / Handschel /
Depprich /
Zimmermann /
Sproll / Meyer / Bull |
| 811. | Klinik und Poliklinik der Krankheiten der Zähne (für Mediziner)
1-stündig
nach Vereinbarung, Hörsaal Westdeutsche Kieferklinik | Becker /
Drescher /
Kübler /Stüttgen |
| 812. | Traumatologie im Kiefer-Gesichtsbereich
1-stündig
Di 16:00 - 17:00, Hörsaal Westdeutsche Kieferklinik | Kübler /
Depprich /
Handschel |
| 813. | Plastische Chirurgie im Kiefer-Gesichtsbereich (für Mediziner)
1-stündig
14-tägig: , nach Vereinbarung | Kübler /
Handschel /
Depprich |
| 814. | Praktikum der Chirurgie
2-stündig
Do 16:00 - 17:30, Gemeinsam mit Chirurgischer Klinik
nach entsprechender Gruppeneinteilung | Professoren und
Dozenten. |
| 815. | Einführung in die Dysgnathie-Chirurgie
1-stündig
14-tägig, nach Vereinbarung | Kübler /
Depprich |

- | | | |
|------|--|---|
| 816. | Spezielle Zahn-, Mund- und Kieferheilkunde, Teil II
2-stündig
Mo 16:30 - 18:00, Hörsaal ZMK | Kübler / Depprich /
Handschel / Zimmermann /
Sproll / Meyer |
| 817. | Anleitung zum wissenschaftlichen Arbeiten
2-stündig
14-täglich: , nach Vereinbarung | Handschel /
Depprich /
Kübler |
| 818. | Nahttechniken in der Plastischen Chirurgie
nach Vereinbarung | Zimmermann |
| 819. | Ultraschalldiagnostik im Kopf - Hals - Bereich
2-stündig
Fr 09:00 - 11:00, Ambulanz Kiefer-Gesichtschirurgie | Sproll |
| 820. | Operationskurs einschl. Extraktionskurs mit Übungen für
Praktikanten Teil I
4-stündig, Blockveranstaltung nach Gruppeneinteilung
zusammen mit der Poliklinik für Zahnärztliche Chirurgie und
Aufnahme:
08:00 - 16:30, 19.10.2009 bis 05.02.2010 | Kübler /
Handschel /
Depprich /
Zimmermann /
Sproll |
| 821. | Operationskurs einschl. Extraktionskurs mit Übungen für
Praktikanten Teil II
4-stündig, Blockveranstaltung nach Gruppeneinteilung
zusammen mit der Poliklinik für Zahnärztliche Chirurgie und
Aufnahme: 08:00 - 16:30, 19.10.2009 bis 05.02.2010 | Kübler /
Handschel /
Depprich /
Zimmermann /
Sproll |

3

Lehrveranstaltungen von Instituten an der Heinrich-Heine-Universität

Umweltmedizin

- | | | |
|------|---|--|
| 822. | Anleitung zu wissenschaftlichen Arbeiten
nach Vereinbarung
Für Doktoranden (Medizin und Naturwissenschaften) im Bereich Umweltmedizin | Krutmann / Förster / Esser / Abel /
Haendeler / Klotz / Grether-Beck /
Krämer/ Schins/ Abel / Fritsche /
Schróder / Unfried |
| 823. | Literatureseminar für Examenkandidaten in Immunologie
1-stündig, Zeit nach Vereinbarung
im Institut für umweltmedizinische Forschung | Esser / Förster |
| 824. | Seminar für Examenkandidaten in Immunologie
2-stündig
Mi 09:30 - 11:00, Im Institut für umweltmedizinische Forschung | Förster |

825. Vorlesung "Klinische Umweltmedizin" Krutmann / Fritsche / Krämer /
 Mi 14:15 - 15:00 Grether-Beck / Esser / Unfried / Klotz
 Für Medizinstudenten des Blocks B im ersten klinische Jahr. Vorlesung vom
 25.10.06 bis 10.1.07, Klausur am 17.1.07. weiter Informationen unter
<http://www.iuf.uni-duesseldorf.de/Vorlesung>

Weiterbildungsstudiengang "Master of Science" in Public Health

Einführungsphase

- | | | |
|------|---|----------|
| 826. | Einführung in Public Health
Blockveranstaltung für Studierende des Weiterbildungsstudiengangs
Termin siehe Website. Seminarraum des Studiengangs, 14.82.01.10 | Siegrist |
| 827. | Grundbegriffe, Methoden und Modelle der Gesundheitsförderung
Blockveranstaltung für Studierende des Weiterbildungsstudiengangs
Termin siehe Website. Seminarraum des Studiengangs, 14.82.01.10 | Weyers |
| 828. | Prävention als ärztliche Aufgabe
Blockveranstaltung für Studierende des Weiterbildungsstudiengangs
Termin siehe Website. Seminarraum des Studiengangs, 14.82.01.10 | Abholz |
| 829. | Struktur und Entwicklung des deutschen Gesundheitswesens
Blockveranstaltung für Studierende des Weiterbildungsstudiengangs
Termin siehe Website. Seminarraum des Studiengangs, 14.82.01.10 | Müller |
| 830. | Organisation und Steuerung im Gesundheitswesen - Makroperspektive:
Einführung in die Gesundheitssystem- und Versorgungsforschung
Blockveranstaltung für Studierende des Weiterbildungsstudiengangs
Termin siehe Website. Seminarraum des Studiengangs, 14.82.01.10 | Icks |
| 831. | Organisation und Steuerung im Gesundheitswesen - Mikroperspektive:
Gesundheitsökonomische und betriebswirtschaftliche Aspekte
Blockveranstaltung für Studierende des Weiterbildungsstudiengangs
Termin siehe Website. Seminarraum des Studiengangs, 14.82.01.10 | Brandt |
| 832. | Grundlagen der Biostatistik
Blockveranstaltung für Studierende des Weiterbildungsstudiengangs
Termin siehe Website. Seminarraum des Studiengangs, 14.82.01.10 | Büning |
| 833. | Einführung in die Epidemiologie
Blockveranstaltung für Studierende des Weiterbildungsstudiengangs
Termin siehe Website. Seminarraum des Studiengangs, 14.82.01.10 | Ranft |

- | | |
|---|----------|
| 834. Soziale Determinanten der Gesundheit
Blockveranstaltung für Studierende des Weiterbildungsstudiengangs
Termin siehe Website. Seminarraum des Studiengangs, 14.82.01.10 | Siegrist |
| 835. Ökologische Determinanten der Gesundheit
Blockveranstaltung für Studierende des Weiterbildungsstudiengangs
Termin siehe Website. Seminarraum des Studiengangs, 14.82.01.10 | Dragano |
| 836. Ethik in der Public Health-Praxis
Blockveranstaltung für Studierende des Weiterbildungsstudiengangs
Termin siehe Website. Seminarraum des Studiengangs, 14.82.01.10 | Friele |

Schwerpunktphase

- | | |
|--|----------|
| 837. Auswertung epidemiologischer Studien mit SAS
Blockveranstaltung für Studierende des Weiterbildungsstudiengangs
Termin siehe Website. Seminarraum des Studiengangs, 14.82.01.10 | Haastert |
| 838. Controlling - Kosten- und Erlösmanagement im Krankenhaus
Blockveranstaltung für Studierende des Weiterbildungsstudiengangs
Termin siehe Website. Seminarraum des Studiengangs, 14.82.01.10 | Brandt |
| 839. Epidemiologie von Herz-Kreislauf- und Stoffwechselkrankheiten
Blockveranstaltung für Studierende des Weiterbildungsstudiengangs
Termin siehe Website. Seminarraum des Studiengangs, 14.82.01.10 | Giani |
| 840. Infektionsepidemiologie
Blockveranstaltung für Studierende des Weiterbildungsstudiengangs
Termin siehe Website. Seminarraum des Studiengangs, 14.82.01.10 | Dürr |
| 841. Kommunikations- und Kompetenztraining
Blockveranstaltung für Studierende des Weiterbildungsstudiengangs
Termin siehe Website. Seminarraum des Studiengangs, 14.82.01.10 | Schiff |
| 842. Krebsepidemiologie
Blockveranstaltung für Studierende des Weiterbildungsstudiengangs
Termin siehe Website. Seminarraum des Studiengangs, 14.82.01.10 | Stang |
| 843. Methodik klinischer Studien (einschließlich Evidenzbasierung)
Blockveranstaltung für Studierende des Weiterbildungsstudiengangs
Termin siehe Website. Seminarraum des Studiengangs, 14.82.01.10 | Ohmann |
| 844. Pharmakoepidemiologie
Blockveranstaltung für Studierende des Weiterbildungsstudiengangs.
Termin siehe Website. Seminarraum des Studiengangs, 14.82.01.10 | Rathmann |
| 845. Projektmanagement
Blockveranstaltung für Studierende des Weiterbildungsstudiengangs.
Termin siehe Website. Seminarraum des Studiengangs, 14.82.01.10 | Seelos |
| 846. Qualitätsmanagement in der Gesundheitsversorgung
Blockveranstaltung für Studierende des Weiterbildungsstudiengangs.
Termin siehe Website. Seminarraum des Studiengangs, 14.82.01.10 | Zimmer |

Sonstige Veranstaltungen

847. Forschungskolloquium "Public Health und Medizinische Soziologie" Siegrist
Mi, 4-wöchig, 2-stündig, Termin siehe Website. Gebäude 23.03.U1.25
848. Kolloquium für Magister- und Doktorarbeiten im Siegrist
Weiterbildungsstudiengang 'Master of Science in Public Health'
und der Medizinischen Soziologie
1-stündig
Mi 18:00 - 19:30, Geb. 14.82, Ebene 01, Raum 01.11
nach telefonischer Vereinbarung unter Tel. Nr. 0211-8114360.

Philosophische Fakultät

Dekan:

Univ.-Prof. Dr. Ulrich von Alemann

Prodekan:

Univ.-Prof. Dr. Hans T. Siepe

Studiendekan:

Dr. Joachim Koblitz

Dekanatsbüro:

Universitätsstraße 1, 40225 Düsseldorf (Gebäude 23.21, Ebene 00, Raum 63).

F. 81-1 29 36, Fax 81-1 22 44, E-Mail: dekanat@phil-fak.uni-duesseldorf.de

Geschäftszeit: montags bis donnerstags von 9–16 Uhr
(das Dekanat ist freitags geschlossen)

Dipl.-Kff. Anja Henseler, F. 81-1 15 04, E-Mail: henseler@phil-fak.uni-duesseldorf.de,

Brigitte von Dobbeler, F. 81-1 29 36, E-Mail: dobbeler@phil-fak.uni-duesseldorf.de

Martina Huiras, F. 81-1 15 06, E-Mail: huiras@phil-fak.uni-duesseldorf.de

Angelegenheiten Promotionen, Prüfungsamt Literaturübersetzen

Mechthild Niehaus, F. 81-1 29 37, Fax: 81-1 22 44

E-Mail : niehaus@phil-fak.uni-duesseldorf.de

Sprechzeiten: dienstags und donnerstags von 10–12 Uhr und mittwochs von 14–15 Uhr,
Raum 70

Angelegenheiten Habilitationen

Brigitte von Dobbeler, F. 81-1 29 36, Fax 81-1 22 44

E-Mail: dobbeler@phil-fak.uni-duesseldorf.de

Sprechzeiten: montags bis donnerstags von 10–12 und 14–16 Uhr, Raum 63

KUBUS-Koordination, Akkreditierung

Holger Ehlert M.A., F. 81-1 59 22, und F. 81-1 47 47, Fax 81-1 34 68,

Geb. 23.03, Raum 01.68, E-Mail : Holger.Ehlert@uni-duesseldorf.de

Arbeitsstelle Qualitätssicherung und Evaluation

Frank Meier M.A., Wiss. Ang., F. 81-1 33 38, Fax 81-1 34 68, Geb. 23.03, Raum 01.68

E-Mail: frank.meier@phil-fak.uni-duesseldorf.de

System- und Netzwerkadministration (LAN):

Dipl.-Inform. Tahar Guellil, Tel. 81-1 31 76, Ebene 04, Raum 90

E-Mail : guellil@phil-fak.uni-duesseldorf.de

Forum der Forschungszentren der Philosophischen Fakultät

(Geb. 23.21, Ebene 00, Raum 46)

Koordination: Anna Grabowski, F. 81-1 25 54

Forschungszentrum kulturwissenschaftliche Grundlagenforschung

Univ.-Prof. Dr. Birnbacher, F. 81-12912

Forschungszentrum zur Erforschung des gesellschaftlichen und politischen Wandels

4



Univ.-Prof. Dr. Ulrich von Alemann, F. 81-11523

Forschungszentrum für Amerika- und Ostasienstudien

N. N.

Forschungszentrum für Kommunikation, Medien und Sprache

N. N.

Forschungszentrum für Europastudien (Ost-West-Verbund)

Univ.-Prof. Dr. Gerd Krumeich, F. 81-12926

Forschungszentrum für Lehrerausbildung und Weiterbildung

N. N.

Fakultätsrat:

Dekan Univ.-Prof. Dr. Hans T. Siepe

Prodekan Univ.-Prof. Bruno Bleckmann

Gruppe der Hochschullehrerinnen und Hochschullehrer:

Univ.-Prof. Dr. Simone Dietz , Univ.-Prof. Dr. Beate Fieseler, Univ.-Prof. Dr. Monika Gomille,
Univ.-Prof. Dr. Henriette Herwig, Prof. Dr. Susanne Hilger, Univ.-Prof. Dr. Hartmut Hummel,
Univ.-Prof. Dr. Stefan Rohrbacher, Univ.-Prof. Dr. Elmar Schafroth

Gruppe der akademischen Mitarbeiterinnen und Mitarbeiter:

Ina Hein , Christian Horn

Gruppe der Studierenden:

Katja Kromrey, Henning Krumbach, Hannah Schade

Gruppe der weiteren Mitarbeiterinnen und Mitarbeiter:

N. N., N. N.

Orientierungsplan

Gebäude 23.21

- Ebene U1 Seminarräume, Stud. Garderobe
 Ebene 00 Hörsäle, 3 E, 3 F und 3 H, Hörsaal – Mitschuanlage – Sprach- und Phonetiklabor Dekanat der Phil. Fakultät Kommunikationszentrum Collegium musicum
 Ebene 01 Romanisches Seminar III und IV Anglistisches Institut I und III Germanistisches Seminar I, II, IV Seminarräume
 Ebene 02 Germanistisches Seminar II, III Romanisches Seminar I und II Anglistisches Institut II

- Ebene 03 Verbundbibliothek Geisteswissenschaften: Klass. Philologie, Philosophie, Anglistik, Germanistik/Sprachwissenschaft, Jiddistik
 Ebene 04 Philosophisches Institut Institut für Sprache und Information Abt. Allgemeine Sprachwissenschaft Abt. Computerlinguistik Abt. Informationswissenschaft Seminar für Klassische Philologie Seminarräume

Gebäude 23.31 und 23.32

- Ebene U1 Notartraum/Garderobe Fachhochschule (Wirtschaft)
 Ebene 00 Fachhochschule (Wirtschaft)
 Ebene 01 Dekanat der Wirtschaftswiss. Fakultät Wiss. Prüfungsamt
 Ebene 02 Fachhochschule Rektorat/Verwaltung
 Ebene 03 Verbundbibliothek Geisteswissenschaften: Romanistik, Geschichte, Sozialwissenschaften, Medienwissenschaft
 Ebene 04 Historisches Seminar II Anglistisches Institut IV, V, VI Sozialwissenschaftliches Institut (Soziologie) Seminarraum
 Ebene 05 Historisches Seminar III, V, VII und VIII Osteuropäische Geschichte Sozialwissenschaftliches Institut (Politikwissenschaft) Kunstgeschichte
 Ebene 06 Historisches Seminar I, IV, VI

Das Erziehungswissenschaftliche Institut, das Ostasien-Institut und das Institut für Entwicklungs- und Sozialpsychologie befinden sich im Gebäude 23.02 und 23.03 (siehe Orientierungsplan 2 der Medizinischen Fakultät)

Das Institut für Jüdische Studien befindet sich im Gebäude 23.11 und 23.12.

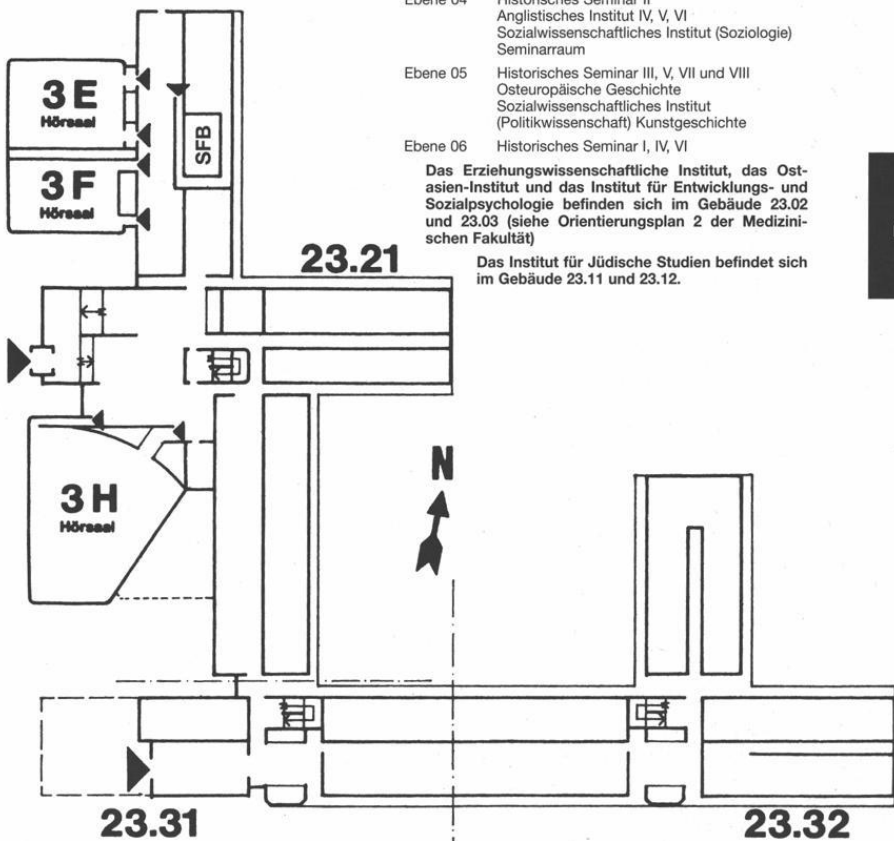

4

Studienberatung

Landesprüfungsamt Düsseldorf, F. 81-14107, 14103, 14769,
Gebäude 23.31, Ebene 01 (vgl. S. 98) (Lehramtsprüfungen).

Dekanat der Philosophischen Fakultät, F. 81-12937, Gebäude 23.21, Ebene 00, Raum 70
(Diplomprüfung – Literaturübersetzen und Promotion; nur allgemeine Fragen, keine
Fachberatung).

Philosophie

Philosophisches Institut, Gebäude 23.21, Ebene 04

Univ.-Prof. Dr. Dieter Birnbacher, F. 81-12912, Mi. 14–15, Raum 75

Univ.-Prof. Dr. Axel Bühler, F. 81-12920, Mi. 17-18, Raum 83

Univ.-Prof. Dr. Simone Dietz, F. 81-12921, Raum 69

Univ.-Prof. Dr. Christoph Kann, F. 81-12922, Mi. 16-17, Raum 71

Univ.-Prof. Dr. Gerhard Schurz, F. 81-12914, Raum 82

apl. Prof. Dr. jur. Reinhard May, Ph.D. (London), F. 81-12919, Mo. 13-14 o. n. V.,
Raum 70

Wiss. Ang. Alexander Bagattini M.A., F. 81-12918, Do. 16-17, Raum 72

Wiss. Ang. Dr. Ulrike Hinke-Dörnemann, F. 81-12897, Mi. 13–14, Raum 74

Wiss. Ang. Dr. Jochen Lechner, F. 81-14240, Di. 11–12, Raum 85

Bachelor-Studiengang

Kern- und Ergänzungsfach

Beratung: Wiss. Ang. Frau Dr. Ulrike Hinke-Dörnemann, F. 811-2897, Mi. 13–14,
Raum 73

Informationswissenschaft

Institut für Sprache und Information, Gebäude 23.21, Ebene 04

Univ.-Prof. Dr. Wolfgang G. Stock, F. 81-12913, Di. 10-11

Sonja Gust von Loh, B.A., M.A., F. 81-12334, Fr. 11-12, Raum 66

Praktikumsberatung

Sonja Gust von Loh, B.A., M.A., F. 81-12334, Fr. 11-12, Raum 66

Erziehungswissenschaft

Erziehungswissenschaftliches Institut, Gebäude 23.03, Ebene 01

Erziehungswissenschaftliches Studium für Lehramtsstudierende
(Sekundarstufe II und Zusatzstudium Sekundarstufe I)

Univ.-Prof. Dr. Heiner Barz, F. 81-1 50 02, Fax: 81-1 49 61

E-Mail : Bildungsforschung@phil-fak.uni-duesseldorf.de,
Gebäude 23.03, Ebene 01, Raum 88

Magisterstudiengänge Erziehungswissenschaft
Fachberatung durch die Prüfer/innen

Studiengang Diplom-Erziehungswissenschaft im Nebenfach Psychologie
Univ.-Prof. Dr. Gabriele Gloger-Tippelt
Geb. 23.03, Ebene 01, Raum 27

Psychologie als Teil des Erziehungswissenschaftlichen Studiums
Lehramt Sekundarstufe II

Univ.-Prof. Dr. Gabriele Gloger-Tippelt
Geb. 23.03, Ebene 01, Raum 27

Sozialwissenschaften

Soziologie, Gebäude 23.31, Ebene 04

Wiss. Ang. Agnes Elting-Camus, F. 81-12488
Beratungsthema: Allgemeine Studienberatung
siehe Aushang, Gebäude 23.31, Ebene 04, Raum 29
E-Mail : elting@phil-fak.uni-duesseldorf.de

Akad. Rat Dr. Bernhard Miebach, F. 81-14253
Beratungsthema: Allgemeine Studienberatung
siehe Aushang, Gebäude 23.31, Ebene 04, Raum 35
E-Mail : miebach@phil-fak.uni-duesseldorf.de

Univ.-Prof. Dr. Michael Baumann, F. 81-13123,11559
siehe Aushang, Gebäude 23.31, Ebene 04, Raum 24

Univ.-Prof. Dr. Karl-Heinz Reuband, F. 81-13123, 11558
siehe Aushang, Gebäude 23.31, Ebene 04, Raum 27

Univ.-Prof. Dr. Peter H. Hartmann, F. 81-11588, -11897
Beratungsthema: Magister und Promotion
siehe Aushang, Gebäude 23.31, Ebene 05, Raum 23

Zwischenprüfungsbeauftragte:

Dipl. rer. soc. Agnes Elting-Camus, Gebäude 23.31, Ebene 04, Raum 29, F. 81-12488

Praktikumsbüro:

Wiss. Ang. Detlef Gernand, F. 81-15171, Fax: 81-15368, -1 22 63
Beratungsthema: Studium und Beruf
siehe Aushang, Gebäude 23.31, Ebene 04, Raum 28
E-Mail : gernand@phil-fak.uni-duesseldorf.de

Politikwissenschaft, Gebäude 23.32, Ebene 05

Univ.-Prof. Dr. Ulrich von Alemann, F. 81-11523, Mi. 11-12
Beratungsthema: Magister und Promotion

Kommunikations- und Medienwissenschaft

Kommunikations- und Medienwissenschaft
BA-SoWi; BA-Erg. Fach; MA NF
Jun.-Prof. Dr. Susanne Keuneke, F. 81-1 29 15
Gebäude 23.31, Ebene 04, Raum 71

Master Politische Kommunikation

Akad. Rätin Dr. Astrid Zipfel, F. 81-1 29 41
Gebäude 23.31, Ebene 06, Raum 77

Zwischenprüfungsbeauftragter Magister Nebenfach Medienwissenschaft
Dipl.-Medienwiss. Marco Dohle
Gebäude 23.31, Ebene 05, Raum 77, F. 81-1 40 68
Sprechstunde: Di. 14-16 Uhr

Bachelorstudiengang Sozialwissenschaften (Soziologie / Politikwissenschaft / Kommunikations- und Medienwissenschaft)

Wiss. Ang. Agnes Elting-Camus (Soziologie),
Geb. 23.31, Ebene 04, Raum 29, F. 81-1 24 88
Sprechstunde: Di. 11–12 Uhr

Wiss. Mitarb. David Gehne (Politikwissenschaft),
Geb. 23.31, Ebene 05, Raum 79, F. 81-1 45 69
Sprechstunde: Di. 11–13 Uhr

Jun.-Prof. Dr. Susanne Keuneke, F. 81-1 29 15
Gebäude 23.31, Ebene 04, Raum 71

Praktikumsbüro und Beratung zur beruflichen Orientierung

Wiss. Ang. Detlef Gernand,
Geb. 23.31, Ebene 04, Raum 28, F. 81-1 51 71
Sprechstunde: Di. 11-13 Uhr und Mi. 10–12 Uhr

Internationalisierungsbeauftragter des Instituts

Wiss. Ang. Dr. Guido Quetsch
Gebäude 23.21, Ebene U1, Raum 89, F. 81-1 40 92
Sprechstunden: Di. 10-12 und Do. 14-15.30 Uhr

Geschichte

Historisches Seminar, Gebäude 23.31, Ebene 04, 05 und 06
und Gebäude 23.32, Ebene 05

Für schriftliche Anfragen: Dr. Susanne Brandt,
Abteilung für Neuere Geschichte, F. 81-14084

Jeweils zu den angegebenen Sprechstunden und nach Vereinbarung stehen folgende
Beratende zur allgemeinen Studienberatung in der Vorlesungszeit zur Verfügung.
Aktuelle Änderungen der Sprechzeiten sind aus Anschlägen ersichtlich.

Dr. Timo Stickler, F. 81-1 29 96, Ebene 05, Raum 32

Beratungsthema: Alte Geschichte

N. N., F. 81-1 13 43, Ebene 06

Beratungsthema: Mittelalterliche Geschichte

Univ.-Prof. Dr. Gerd Krumeich, F. 81-12926, Ebene 04, Raum 67

Beratungsthema: Neuere Geschichte

Wiss. Ang. Prof. Dr. Hein Hoebink, F. 81-12073, Mi. 11–12, Ebene 06, Raum 61

Beratungsthema: Neueste Geschichte

Univ.-Prof. Dr. Beate Fieseler, F. 81-1 29 28

Beratungsthema: Osteuropäische Geschichte

Kunstgeschichte

Seminar für Kunstgeschichte, Gebäude 23.32, Ebene 04

Univ.-Prof. Dr. Hans Körner, F. 81-12080, Mi. 15–16, Ebene 04, Raum 78

Linguistik und Allgemeine Sprachwissenschaft

Institut für Sprache und Information, Gebäude 23.21, Ebene 04

Apl. Prof. Dr. Sebastian Löhnner, F. 81-133 99, Do. 13.30–15.30, Raum 50

Univ.-Prof. Dr. Robert D. Van Valin jr., F. 81-1 25 54, Raum 47

Wiss. Ang. Christian Horn, F. 81-1 34 43, Raum 48

Wiss. Ang. Christof Rumpf, F. 81-1 23 07, Raum 43

Klassische Philologie

Seminar für Klassische Philologie, Gebäude 23.21, Ebene 04

Univ.-Prof. Dr. Markus Stein, F. 81-12960, Mi. 16–17, Raum 423

Beratungsthema: Lateinische Philologie

Jun.-Prof. Dr. Martina Hirschberger, F. 81-1 41 38, Raum 427, n.V.
Beratungsthemen: Lateinische und griechische Studienberatung und Schulpraktikum,
Vorbereitungskurse für Latinum und Graecum
Univ.-Prof. Dr. Michael Reichel, F. 81-12549, Mo. 11–12, Raum 426
Beratungsthema: Griechische Philologie

Germanistik

Germanistisches Seminar, Gebäude 23.21, Ebene 01 und 02

Die Studienberatenden sind zuständig für allgemeine Fragen des Faches
Germanistik/Deutsch (Studiengänge MA/LA - SII/SI, allgemeine (Prüfungsprobleme)
sowie für spezielle Fragen der jeweiligen Abteilung.

Abteilung I: Germanistische Sprachwissenschaft:

Prof. Dr. Martin Wengeler, F. 81-13684, Di. 11–13, Raum 01.54

Abteilung II: Neuere Deutsche Literaturwissenschaft

Dr. A. Neuhaus-Koch, F. 81-13489, Do. 10–13, Gebäude 23.12, Raum 01.28,

E-Mail : neuhaus@phil-fak.uni-duesseldorf.de

Miriam Seidler, Wiss. Ang., F. 81-1 54 65, nach Vereinbarung, Raum 01.25

Studienberatung Bachelor-Studiengang des Faches Germanistik (allgemeine Fragen):

Prof. Dr. Peter Tepe, F. 81-1 29 48, nach Vereinbarung, Raum 01.57

Dr. A. Neuhaus-Koch, F. 81-1 48 28, Do. 10–13, Gebäude 23.12, Raum 01.28,

E-Mail: neuhaus@phil-fak.uni-duesseldorf.de

Abteilung für Ältere Germanistik:

Prof. Dr. H. Brall-Tuchel, F. 81-1 48 56, Mi. 13–14, Raum 41

Termine: vorlesungsfreie Zeit s. Schwarzes Brett

Abteilung IV: Theorie und Praxis mündlicher und schriftlicher Kommunikation,
Bereich Mündlichkeit

Dr. Pabst-Weinschenk, F. 81-1 49 40, Do. 13–14, Raum 42

Zwischenprüfung:

Prof. Dr. Martin Wengeler, F. 81-1 36 84, Di. 11–13, Raum 01.54

Jüdische Studien

Studiengang Jiddische Kultur, Sprache und Literatur

Gebäude 23.11, Ebene 01

Univ.-Prof. Dr. Marion Aptroot, F. 81-1 32 28, Mi. 11–12, Raum 68

Dr. Roland Gruschka, F. 81-1 42 93, nach Vereinbarung, Raum 62

Studiengang Jüdische Studien, Gebäude 23.11/12.01

N. N.

Univ.-Prof. Dr. Dagmar Börner-Klein, F. 81-1 58 50, nach Vereinbarung, Raum 65

Univ.-Prof. Dr. Stefan Rohrbacher, F. 81-1 58 52, Mo. 11–12, Raum 25

Stefan Siebers, M.A., F. 81-1 58 53, Do. 13–14, Raum 70

Anglistik

Anglistisches Institut, Gebäude 23.21, Ebene 01 und 02 und

Gebäude 23.31 und 23.32, Ebene 04

Univ.-Prof. Dr. Roger Lüdeke, F. 81-12964, Ebene 04, Raum 21, Do. 14–16

Univ.-Prof. Dr. Monika Gomille, F. 81-12965, Ebene 01, Raum 86, Do. 13–14

Univ.-Prof. Dr. Dieter Stein, F. 81-12963, Ebene 01, Raum 68, Do. 14.30–16

OStR i. H. Klaus Uellenberg, F. 81-12957, Ebene 02, Raum 63, n.V.

Wiss. Ang. Dr. Rainer Holtei, M. A., F. 81-14563, Do. 10–11, Ebene 01, Raum 72

Wiss. Ang. Dr. Marion Fries-Dieckmann, F. 81-13152, Di. 12.30–13.30, Ebene 04,
Raum 30

StR i. H. Dr. Georg Schiller , F. 81-14598, Di. 9.30–11, Ebene 02, Raum 70
Wiss. Ang. Dr. Friedrich-K. Unterweg, F. 81-14558, Di. 13–14, Ebene 04,
Raum 26
Wiss. Ang. Dr. Ingrid-Charlotte Wolter , M.A., F. 81-13152, Di. 12.30–13.30,
Ebene 04, Raum 30

Romanistik

Romanisches Seminar, Gebäude 23.21, Ebene 01 und 02
Beratungsthema: Studiengänge Bachelor/Master of Arts Romanistik
Wiss. Ang. Dr. Friedhelm Beckmann , F. 81-14375, Di. 13–14, Ebene 01, Raum 88
Akad. Oberrätin Dr. Martina Nicklaus, F. 81-14377, Mo. 12.30–13.30, Ebene 01,
Raum 95
Beratungsthema: Studiengänge Lehramt Französisch/Italienisch/Spanisch und
Master of Education
Wiss. Ang. Dr. Lothar Matthes , F. 81-1 56 44, Di. 15–16, Ebene 01, Raum 88
Beratungsthema: Studiengang Literaturübersetzen
Akad. Oberrat Dr. Jürgen Rehbein, F. 81-12977, Mo. 9–10, Ebene 01, Raum 96
Beratungsthema: Studiengang Magister
Wiss. Ang. Dr. Friedhelm Beckmann , F. 81-14375, Di. 13–14,
Ebene 01, Raum 88
Beratungsthema: Sprachpraxis Französisch und Auslandsstudium
Lektorin Michèle Creff, F. 81-1 43 71, Do. 11.30–12.30, Ebene 02, Raum 87
Beratungsthema: Sprachpraxis Italienisch und Auslandsstudium
Lektorin Dott.ssa Chiara de Manzini Himmrich, F. 81-139 23, Do. 14–15, Ebene 01,
Raum 87
Beratungsthema: Sprachpraxis Spanisch und Auslandsstudium
Wiss. Ang. Santiago Navarro, F. 81-12985, Do. ab 16, Ebene 02, Raum 91

Ostasien-Institut

Modernes Japan

Modernes Japan, Gebäude 23.03, Ebene 02
Nora Kottmann (F. 81-1 4304), E-Mail: kottmann@phil-fak.uni-duesseldorf.de,
Raum 29, Mi. 14–16 Uhr
Christian Tagsold (F. 81-1 19 76), E-Mail: tagsold@phil-fak.uni-duesseldorf.de
Raum 27, Di. 11–13 Uhr und nach Vereinbarung

Literaturübersetzen

Deutsch
Dr. Hans Werner Scharf , F. 81-14281, Sprechstunde siehe Aushang,
Ebene 01, Raum 48
Englisch
Dr. Georg Schiller , F. 81-14598, n. V., Ebene 02, Raum 70
Französisch, Italienisch, Spanisch
Akad. Oberrat Dr. Jürgen Rehbein, F. 81-12977, Mo. 11.15–13, Ebene 01, Raum 196

**Institut für Kultur und Medien
Integrationsstudiengänge Medien- und Kulturwissenschaft (B.A.),
Medienkulturanalyse (M.A.) und Medienkulturanalyse/Analyse des
pratiques culturelles (Deutsch-französischer Master)**

Prof. Reinhold Göring
Jun.-Prof. Dr. Timo Skrandies
E-Mail: medienkultur@phil-fak.uni-duesseldorf.de (Bachelor)
kultur@uni-duesseldorf.de (Master)

Praktikumsberatung:
Jun.-Prof. Dr. Timo Skrandies, E-Mail: skrandies@phil-fak.uni-duesseldorf.de

Beratung für Praktikum und Austausch international:
Lic.Sc.Inf. Dr. Monique Jucquois-Delpierre, E-Mail: jucquois@uni-duesseldorf.de

Musikwissenschaft

Robert-Schumann-Hochschule, Musikwissenschaftliches Institut, Homberger
Straße 12, 40474 Düsseldorf, 2. OG

Prof. Dr. Andreas Ballstaedt, F. 02 11-49 18 223, Fax: 0211-49 18 220, Fr. 11-13

Prof. Dr. Dr. Volker Kalisch, F. 02 11-40 18 222, Fax: 0211-49 18 220, Di. 10-12

Studienberatung durch die Fachschaftsvertretung der Studierendenschaft

Zeiten nach Vereinbarung, Anschläge beachten

Allgemeine Sprachwissenschaft:

Fachschaftsraum
Gebäude 23.21, Ebene 04, Raum 41, F. 81-1 07 42

Anglistik:

Fachschaftsraum
Gebäude 23.21, Ebene 01, Raum 89

Germanistik:

Fachschaftsraum Germanistik
Gebäude 23.21, Ebene 01, Raum 82

Jüdische Studien:

Fachschaftsraum Gebäude 23.11, Ebene 01, Raum 27, F. 81-1 58 61
www.phil-fak.uni-duesseldorf.de/jjs/fachschaft

Geschichte:

Fachschaftsraum Geschichte,
Gebäude 23.31, Raum 472, F. 81-14572, Beratung Mo.–Do. 13–14, in den Ferien siehe Anschlag an den Schwarzen Brettern

Klassische Philologie:

Gebäude 23.31, Ebene 04, Raum 41, F. 81-1 07 42

Kultur und Medien:

Gebäude 23.03, Ebene 02, Raum 25, F. 81-1 06 28

Literaturübersetzen:

Fachschaftsraum Romanistik
Gebäude 23.21, Ebene 02, Raum 81, F. 81-1 45 74
Beratung: Mi. 13–14

Philosophie:

Fachschaftsraum
Gebäude 23.21, Ebene U1, Raum 26, F. 81-1 45 73

Romanistik:

Fachschaftsraum, Beratung Di. 13–14
Gebäude 23.21, Ebene 02, Raum 81

Politikwissenschaft:

Gebäude 23.32, Ebene 05, Raum 67, F. 81-1 23 88

Medienwissenschaft:

Gebäude 23.31.U1.92, F. 81-1 06 27

Soziologie/Sozialwissenschaften (BA/MA):

Gebäude 23.31, Ebene 04, Raum 25, F. 81-1 53 95

Ständiger Habilitationsausschuss

Vorsitzender:

Univ.-Prof. Dr. Hans T. Siepe

Stellvertreter:

Univ.-Prof. Dr. Bruno Bleckmann

Weitere Mitglieder:

Univ.-Prof. Dr. Simone Dietz

Univ.-Prof. Dr. Gerd Krumeich

Univ.-Prof. Dr. Frank Leinen

Univ.-Prof. Dr. Hans-Georg Pott

Univ.-Prof. Dr. Karl-Heinz Reuband

Univ.-Prof. Dr. Stefan Rohrbacher

Univ.-Prof. Dr. Elmar Schafroth

Univ.-Prof. Dr. Sybille Schönborn

Univ.-Prof. Dr. Ralph Weiß

PD Dr. Jürgen Wiener

Promotionsausschuss

Vorsitzender:

Univ.-Prof. Dr. Bruno Bleckmann

Stellvertreter:

Univ.-Prof. Dr. Hans T. Siepe

Weitere Mitglieder:

Univ.-Prof. Dr. Monika Gomille

Univ.-Prof. Dr. Marion Aptroot

Prof. Dr. Peter Tepe

Dr. Friedhelm Beckmann

Dr. Marita Pabst-Weinschenk

Nina Spangenberg

N. N.

4

Magisterprüfungsausschuss

Vorsitzender:

Prof. Dr. Brall-Tuchel

Stellvertreter:

Univ.-Prof. Dr. Heiner Barz

Weitere Mitglieder:

Univ.-Prof. Dr. James Kilbury

Dr. Friedrich K. Unterweg

Annika Langer

Philipp Tacer

Ausschuss für die Diplomprüfung in Literaturübersetzen

Vorsitzender:

Univ.-Prof. Dr. Frank Leinen

Stellvertreter:

Univ.-Prof. Dr. Hans T. Siepe

Weitere Mitglieder:

Univ.-Prof. Dr. Monika Gomille

N. N.

Dr. Monika Wodsak

Jenny Merling

Johanna Wais

Lehrkörper

a) Emeritierte Universitätsprofessoren:

- Anton, Herbert, Bahnhofstraße 46a, 53347 Alfter, F. (0 22 22) 93 90 89
Dr. phil. (Neuere Germanistik)
- Benning, Helmut, Coesfelder Str. 61a, 48653 Coesfeld-Lette
Dr. phil. (Anglistik)
- Boldt, Hans, Krafftgasse 1, 79379 Müllheim/Baden, F. (07631) 1 22 61
Dr. jur. (Politikwissenschaft)
- Düwell, Kurt, Johannes-Weyer-Str. 14, 40225 Düsseldorf, F. (0211) 9 34 56 40
Dr. phil. (Neueste Geschichte)
- Flohr, Heiner, Zum Guten Hirten 21a, 48155 Münster, F. (0251) 1 33 88 40
Dr. rer. pol., Dipl.-Kaufmann (Politikwissenschaft)
- Friedrich, Leonard, Espenstraße 109, 41470 Neuss, F. (02137) 60983
Dr. phil. (Allgemeine Pädagogik)
- Glaap, Albert-Reiner, OBE, Lerchenweg 16, 40878 Ratingen, F. (02102) 84 65 70
Dr. phil. (Englische Sprache und ihre Didaktik)
- Gössmann, Wilhelm, Graf-Recke-Straße 160, 40237 Düsseldorf, F. 63 31 04
Dr. phil. (Didaktik der deutschen Sprache und Literatur)
- Hardach, Karl
Dr. rer. pol., Dipl.-Volkswirt (Wirtschaftsgeschichte)
- Hiestand, Rudolf, Brehmstr. 76, 40239 Düsseldorf, F. (0211) 57 33 67
Dr. phil. (Mittelalterliche Geschichte)
- Kaiser, Gert, Lilienweg 15, 40822 Mettmann, F. (0 21 04) 9 51 15
Dr. phil. Dr. h.c. mult. (Ältere Germanistik)
- Kienast, Dietmar, Jeisstraße 19, 82140 Neu-Esting, F. (08142) 2 05 79
Dr. phil. (Alte Geschichte)
- Michel, Gerhard, Rheinstr. 1, 41363 Jüchen, F. (02181) 43077, Fax (02181) 49 89 94
Dr. phil. (Erziehungswissenschaft)
- Molitor, Hansgeorg, Oberstr. 39, 41066 Mönchengladbach, F. (02161) 63 03 23,
Fax (02161) 47 90 59
Dr. phil. (Mittlere und Neuere Geschichte sowie Rheinische Landesgeschichte –
Didaktik der Geschichte)
- Nickel, Horst, Erziehungswissenschaftliches Institut, Abt. für Entwicklungspsychologie
und Pädagogische Psychologie, F. (0 22 25) 1 49 97
Dr. phil., Dipl.-Psychologe (Psychologie)
- Nies, Fritz, Mörikestraße 28, 41564 Kaarst, F. (02131) 60 13 32
Dr. phil. (Romanistik)
- Rösch, Heinz-Egon, Tizianweg 5, 55127 Mainz, F. (06131) 7 22 21
Dr. phil. (Sportwissenschaft)
- Schrader, Ludwig, Schlosserstraße 32, 26441 Jever, F. (0 44 61) 96 57 27
Dr. phil. (Romanistik)
- Schulte-Herbrüggen, Hubertus, Dürerstraße 30, 41466 Neuss
Dr. phil. (Anglistik)
- Stötzel, Georg, Merianweg 2, 40724 Hilden
Dr. phil. (Deutsche Philologie und Linguistik)
- Süssmuth, Hans, Droste-Hülshoff-Straße 1, 41464 Neuss, F. (02131) 4 24 15
Dr. phil. (Neueste Geschichte und Didaktik der Geschichte)
- Weber, Christoph, Eisenstr. 60, 40227 Düsseldorf, F. (02 11) 35 25 95
Dr. phil. (Neuere Geschichte) 21.7.82

- Wehle , Gerhard, Bislicher Straße 7, 46487 Wesel, F. (0281) 7 00 74
Dr. phil. (Erziehungswissenschaft)
- Windfuhr , Manfred, Frankfurter Weg 6, 41564 Kaarst, F. (02131) 60 33 39
Dr. phil. (Neuere Germanistik)
- Wunderli, Peter, Obere Chros 18, CH-2513 Twann
Dr. phil. (Romanistik)
- Wunderlich , Dieter, Lückhoffstr. 9, 14129 Berlin, F. (030) 80 48 22 69
Dr. phil. (Allgemeine Sprachwissenschaft)

b) Universitätsprofessorinnen und Universitätsprofessoren im Ruhestand:

- Beeh, Volker, Niederkasseler Kirchweg 144, 40547 Düsseldorf
Dr. phil. (Germanische Sprachwissenschaft)
- Beuker, Friedhelm, Mörikestraße 7, 40668 Meerbusch-Lank, F. (02150) 26 92
Dr. med. (Sportmedizin)
- Birley, Anthony R., Ulmenweg 11, 61169 Friedberg, F. (06031) 1 45 67
Dr. phil. (Alte Geschichte)
- Brandes, Detlef, Rehauer Pfad 5, 12247 Berlin,
E-Mail: brandes@phil-fak.uni-duesseldorf.de
Dr. phil. Dr. h.c., 6.12.84
- Brocke, Michael, Gerhart-Hauptmann-Straße 90, 47058 Duisburg, F. (02 03) 33 38 06
Dr. phil.
- Busse , Wilhelm, Harzstraße 68, 42579 Heiligenhaus
Dr. phil. (Anglistik)
- Friedl, Herwig
Dr. phil. (Anglistik)
- Geldsetzer, Lutz, Cheruskerstraße 99a, 40545 Düsseldorf, F. 57 55 56
Dr. phil. (Philosophie)
- Haupt , Barbara, Dürerweg 27, 40724 Hilden, F. (0 21 03) 6 19 22
Dr. phil., Akad. Oberrätin (Deutsche Sprache und Literatur des Mittelalters)
- Hecker , Hans, Zum Hedelsberg 35, 50999 Köln (Weiß), F. (02236) 6 66 08
Dr. phil. (Osteuropäische Geschichte)
- Heinz , Rudolf
Dr. phil. (Philosophie)
- Heldmann, Werner, Albecker Steige 32, 89075 Ulm, F. (0731) 2 25 77
Dr. phil. (Allgemeine Pädagogik)
- Henrichs, Norbert, Im Luftfeld 80, 40489 Düsseldorf, F. 404655
Dr. phil. (Informationswissenschaft)
- Huning, Alois, Weißdornweg 12 42489 Wülfrath, F. (02058) 32 54
Dr. phil. (Philosophie)
- Keller , Rudi, Pestalozzistraße 29, 40549 Düsseldorf, F. (0211) 5 62 23 45)
Dr. phil. (Germanistische Sprachwissenschaft)
- Kleszczewski , Reinhard, Badeniastraße 12, 41564 Kaarst
Dr. phil. (Romanistik)
- Küppers , Jochem, Kölner Str. 13a, 41363 Jüchen, F. (0 21 65) 91 14 87
Dr. phil. (Klassische Philologie/Latinistik), 29.1.1997 (Lehrstuhlhaber)
- Louven , Erhard, Rheinstraße 20g, 47906 Kempen/Ndrh.
Dr. rer. Oec. (Ostasien-Institut)
- Lüschen, Günther
Prof. Dr. (Sozialwissenschaft)
- Miller-Kipp, Gisela, Am Botanischen Garten 8, 40225 Düsseldorf
Dr. phil. (Erziehungswissenschaft)
- Müller , Klaus, Paradiesstraße 19, 44289 Dortmund, F. (0231) 4 05 32
Dr. phil. (Modernes Japan)

- Müller, Klaus, Drosselweg 10, 41352 Korschenbroich, F. (02161) 67 25 18
Dr. phil. (Neuere Geschichte)
- Schormann, Gerhard, Georgstraße 36, 53111 Bonn, F. (0228) 65 54 81
Dr. phil. (Mittlere und Neuere Geschichte)
- Schwarzer, Christine, Im Bruchfeld 39, 40764 Langenfeld
Dr. phil. (Erziehungswissenschaft)
- Seidel, Therese, Johann-Bugenhagen-Str. 4, 41468 Neuss, F. (0 21 31) 3 07 66
Dr. phil. (Anglistik)
- Semmler, Josef, Ebereschenweg 21, 67067 Ludwigshafen, F. (0621) 55 71 65
Dr. phil. (Mittelalterliche Geschichte)
- Tiegel, Giselher, Duisburger Straße 471, 45478 Mülheim, F. (02 08) 59 14 52
Dr. phil. (Sportwissenschaft)

c) Universitätsprofessorinnen und Universitätsprofessoren:

- Alemann, Ulrich von, An den Kämpfen 10, 40489 Düsseldorf, F. (0203) 741295,
Fax (0203) 74 65 71
Dr. phil. (Politikwissenschaft), 15.4.1998 (Lehrstuhlinhaber)
- Aptroot, Marion, Universitätsstr. 1, 40225 Düsseldorf, F. 81-1 32 28
Dr. phil. (Jiddische Kultur, Sprache und Literatur) (Lehrstuhlinhaberin)
- Barz, Heiner, Universitätsstr. 1, 40225 Düsseldorf, F. 81-1 50 02
Dr. phil. (Erziehungswissenschaft, Abt. für Bildungsforschung und
Bildungsmanagement)
- Baumann, Michael, Bornemannstr. 22, 60599 Frankfurt/M.
Dr. phil. (Soziologie) (Lehrstuhlinhaber)
- Bauschke-Hartung, Ricarda, F. 81-1 29 53, E-Mail: bauschke@phil-fak.uni-duesseldorf.de
Dr. phil. (Ältere Germanistik) (Lehrstuhlinhaberin)
- Birnbacher, Dieter, Universitätsstraße 1, 40225 Düsseldorf
Dr. phil. (Philosophie) (Lehrstuhlinhaber)
- Bleckmann, Bruno, Koblenzer Str. 43, 40593 Düsseldorf, F. (0211) 7 11 95 08
Dr. phil. (Alte Geschichte) (Lehrstuhlinhaber)
- Börner-Klein, Dagmar, Universitätsstr. 1, 40225 Düsseldorf
Dr. phil. (Jüdische Studien), 23.11.01.65, F. (02 11) 81-1 58 50
- Borsò, Vittoria, Am Erlengraben 23, 67167 Erpolzheim, F (06353) 9 13 08
Dr. phil. (Romanistik), 8.9.92, (Lehrstuhlinhaberin)
- Bühler, Axel, Universitätsstr. 1, 40225 Düsseldorf, F. 81-1 29 20
Dipl.-Soz. Dr. phil. (Philosophie)
- Busse, Dietrich, Universitätsstr. 1, 40225 Düsseldorf, F. 81-1 29 44
Dr. phil. (Germanistische Sprachwissenschaft) (Lehrstuhlinhaber)
- Dietz, Simone, Universitätsstr. 1, 40225 Düsseldorf, F. 81-1 29 21
Dr. phil. (Philosophie)
- Fieseler, Beate, Universitätsstr. 1, 40225 Düsseldorf, F. 81-1 29 28
Dr. phil. (Geschichte und Kulturen Osteuropas) (Lehrstuhlinhaberin)
- Geisler, Hans, Karolingerstraße 19, 40223 Düsseldorf, F. 9 34 88 76
Dr. phil. (Romanistik), 20.12.96 (Lehrstuhlinhaber)
- Gloger-Tippeit, Gabriele, Erziehungswissenschaftliches Institut, Abt. für
Entwicklungspsychologie u. Pädagogische Psychologie, F. (0211) 81-1 30 83
Dr. phil. (Psychologie) (Lehrstuhlinhaberin)
- Gomille, Monika, Von-der-Tann-Straße 56, 69126 Heidelberg
Dr. phil. (Anglistik) (Lehrstuhlinhaberin)
- Görling, Reinhold, Universitätsstr. 1, 40225 Düsseldorf, F. (0211) 81-1 57 33,
goerling@phil-fak.uni-duesseldorf.de
Dr. phil. (Institut für Kultur und Medien)

- Götz von Olenhusen, Irmtraud, Universitätsstr. 1, 40225 Düsseldorf,
 E-Mail: goetzvon@uni-duesseldorf.de
 Dr. phil. (Neuere und Neueste Geschichte) (Lehrstuhlinhaberin)
- Hartmann, Peter H., Kyllburger Straße 14, 50937 Köln, F. (0221) 44 85 62
 Dr. phil. (Soziologie)
- Herwig, Henriette, Varnhagenstr. 38, 40225 Düsseldorf
 Dr. phil. (Germanistik), 24.3.03 (Lehrstuhlinhaberin)
- Hülsen-Esch, Andrea, Universitätsstraße 1, 40225 Düsseldorf, F. 81-1 52 14
 Dr. phil. (Kunstgeschichte)
- Hummel, Hartwig, Hülchratherstr. 6, 50670 Köln
 Dr. rer. soc. (Politikwissenschaft)
- Indefrey, Peter, E-Mail: indefrey@phil-fak.uni-duesseldorf.de, F. 81-1 54 64
 Dr. med., Dr. phil. (Allgemeine Sprachwissenschaft)
- Kann, Christoph, Universitätsstraße 1, 40225 Düsseldorf, F. 81-1 29 22
 Dr. phil. (Philosophie)
- Kilbury, James, Universitätsstr. 1, 40225 Düsseldorf,
 E-Mail: kilbury@phil-fak.uni-duesseldorf.de, F. 81-1 25 57
 Ph. D. (Computerlinguistik), 25.11.91
- Körner, Hans, Fritz-Reuter-Straße 11, 40221 Düsseldorf, F. (0211) 9 02 37 45
 Dr. phil. (Kunstgeschichte), 1.10.92 (Lehrstuhlinhaber)
- Kouteva, Tania, F. 81-1 30 66
 Dr. (Anglistik)
- Krumeich, Gerd, Joachimstr. 21, 40545 Düsseldorf, F. 81-1 29 26
 Dr. phil. (Neuere Geschichte), 1. 10. 97 (Lehrstuhlinhaber)
- Labisch, Alfons, Elisabethstraße 15, 40217 Düsseldorf
 Dr. med. Dr. phil., M. A. (Geschichte der Medizin) Zweitmitglied
- Landwehr, Achim, Universitätsstraße 1, 40225 Düsseldorf, F. 81-1 15 37
 Dr. phil. (Geschichte der Frühen Neuzeit), 1.4.2008 (Lehrstuhlinhaber)
- Leinen, Frank, Neusser Landstraße 4i, 41470 Neuss, F. (02137) 78 68 69
 Dr. phil. (Romanistik), 16.02.99
- Lüdeke, Roger, Universitätsstr. 1, 40225 Düsseldorf, F. 81-1 29 64
 Dr. phil. (Anglistik), 22.11.2006 (Lehrstuhlinhaber)
- Mae, Michiko, Universitätsstr. 1, 40225 Düsseldorf, F. 81-1 43 29
 Dr. phil. Dr. h.c. (Modernes Japan I)
- Nonn, Christoph, Kölner Landstr. 34a, 40591 Düsseldorf
 Dr. phil. (Neueste Geschichte), 20.1.03 (Lehrstuhlinhaber)
- Pott, Hans-Georg, Elsterweg 5, 40789 Monheim, F. (02173) 5 54 39
 Dr. phil. (Neuere Germanistik), 4.7.83
- Reichel, Michael, F. 81-1 25 49
 Dr. phil. (Klassische Philologie/Gräzistik), 31.3.1999 (Lehrstuhlinhaber)
- Rettig, Wolfgang, Ricarda-Huch-Weg 14, 41469 Neuss, F. (02137) 27 72
 Dr. phil. (Romanistik), 1.10. 81
- Reuband, Karl Heinz, Repgowstr. 6, 50931 Köln, F. (0221) 41 08 57
 Dr. phil. (Soziologie) Lehrstuhlinhaber
- Rohrbacher, Stefan, Universitätsstr. 1, 40225 Düsseldorf, F. 81-1 58 52
 Dr. phil. (Jüdische Studien)
- Schad-Seifert, Annette, Universitätsstr. 1, 40225 Düsseldorf, F. 81-1 43 59
 Dr. phil. (Modernes Japan)
- Schafroth, Elmar, Brunnenstr. 35, 40223 Düsseldorf
 Dr. phil. (Romanistik) 12.06.03 (Lehrstuhlinhaber)
- Schurz, Gerhard, Universitätsstr. 1, 40225 Düsseldorf, F. 81-1 29 14
 Dr. phil. (Philosophie) 12.06.03 (Lehrstuhlinhaber)
- Shimada, Shingo, Universitätsstr. 1, 40225 Düsseldorf, F. 81-1 07 98
 Dr. phil. (Modernes Japan II)

- Siepe, Hans T., Himmelgeister Landstr. 176, 40589 Düsseldorf,
F. + Fax (0211) 9 75 42 11
Dr. phil. (Romanistik), 1.4.01 (Lehrstuhlinhaber)
- Stein, Dieter, F. 81-1 29 63
Dr. phil. (Anglistik) 1. 10. 90 (Lehrstuhlinhaber)
- Stein, Markus, F. 81-1 29 60
Dr. phil. (Klassische Philologie/Latinistik) 01.04.05 (Lehrstuhlinhaber)
- Stock, Wolf G., Zum Mühlenfeld 18, 50170 Kerpen, F. (02273) 95 43 52
Dr. phil. (Informationswissenschaft), (Lehrstuhlinhaber)
- Van Valin, Robert D., E-Mail: vanvalin@phil-fak.uni-duesseldorf.de, F. 81-1 07 17
Ph. D. (Allgemeine Linguistik) (Lehrstuhlinhaber)
- Vove, Gerhard, Universitätsstr. 1, 40225 Düsseldorf, F. 81-1 40 14
Dr. phil. (Kommunikations- und Medienwissenschaft I) (Lehrstuhlinhaber)
- Weiß, Ralph, Universitätsstr. 1, 40225 Düsseldorf, F. 81-1 32 54
Dr. phil. (Kommunikations- und Medienwissenschaft II) (Lehrstuhlinhaber)
- Witte, Bernd, Lessingstraße 6, 53113 Bonn, F. 81-1 29 50
Dr. phil. (Neuere Deutsche Literaturwissenschaft), 1. 3. 94 (Lehrstuhlinhaber)

Mit der Vertretung eines Lehrstuhls beauftragt:

- Zimmermann, Hubert, Universitätsstraße 1, 40225 Düsseldorf, F. 81-1 45 55
Dr. (Politikwissenschaft 1)

d) Honorarprofessorinnen und Honorarprofessoren:

- Adam, Hermann, Emserstraße 10, 10719 Berlin, F. (Büro) 030/20225-53 93,
(priv.) (030) 86 39 73 02
Dr. rer. pol. (Politikwissenschaft)
- Bajohr, Stefan, Universitätsstraße 1, 40225 Düsseldorf, F. 81-1 40 60
Dr. phil. (Politikwissenschaft)
- Finger, Heinz, Direktor der Erzbischöflichen Diözesan- und Dom-Bibliothek, Köln
Dr. phil. (Mittelalterliche Geschichte)
- Gattermann, Günter, Corellistraße 47, 40593 Düsseldorf, F. 70 54 24
Dr. phil., (Bibliothekswissenschaft)
- Gerß, Wolfgang, Eifelstraße 14, 42579 Heiligenhaus, F. (02056) 29 86
Dr. rer. pol. (Sozialwissenschaften)
- Klewes, Joachim, PLEON Werbeagentur, 40212 Düsseldorf
Dr. phil. (Kommunikations- und Medienwissenschaft)
- Kortländer, Bernd, Gernandusstr. 8, 40489 Düsseldorf, F. 4 08 06 45
Dr. phil. (Literaturübersetzen)
- Kruse, Joseph A., Kaiserwerther Straße 70, 40477 Düsseldorf
Dr. phil. Direktor des Heinrich-Heine-Instituts Düsseldorf (Neuere Germanistik)
- Lisken, Hans F., Am Waldeck 2, 52428 Jülich, Praxis: Ritterstr. 9, 40213 Düsseldorf,
F. (02 11) 86 46 30
Dr. jur., Polizeipräsident a.D., Rechtsanwalt b. OLG Düsseldorf (Politikwissenschaft)
- Looz-Corswarem, Clemens von, Heinrich-Ehrhardt-Straße 61, 40468 Düsseldorf,
F. 899-57 37
Dr. phil., Stadtarchivdirektor (Neuere Landesgeschichte)
- Lotsch, Manfred, Gottfried-Keller-Straße 44, 40474 Düsseldorf,
E-Mail: manfred.lotsch@uni-duesseldorf.de
Dr. phil. (Kommunikations- und Medienwissenschaft)
- Peters, Leo, Kulturdezernent Kreishaus Viersen, Rathausmarkt 3, 41474 Viersen
Prof. Dr. (Historisches Seminar)
- Schreckenberg, Wilhelm, Holbeinweg 3, 40489 Düsseldorf, F. (0203) 74 61 47
Dr. phil., Oberstudiendirektor a. D. (Erziehungswissenschaft)

Schulze, Jörg, Bredowallee 26, 53125 Bonn

Dr.-Ing., Rheinisches Amt für Denkmalpflege, Abtei Brauweiler,
Ehrenfriedstraße 19, 50250 Pulheim, F. (02234) 80 51

Westermann-Angerhausen, Hiltrud, Museum Schnütgen, Cäcilienstr. 22, 50667 Köln
E-Mail: westerang@gmx.de
Dr. phil.

Zöllner, Oliver, Universitätsstraße 1, 40225 Düsseldorf
E-Mail: oliver.zoellner@uni-duesseldorf.de
Dr. phil. (Kommunikations- und Medienwissenschaft)

e) Studienprofessorinnen und Studienprofessoren und Direktorin eines Instituts für Leibesübungen:

N. N.

f) Außerplanmäßige Professorinnen und Professoren:

Aretz, Jürgen, Wiesenstr. 64, 90443 Nürnberg, F. (0911) 4 50 62 30,
E-Mail: hans-juergen.aretz@t-online.de
Dr. phil. (Soziologie)

Bast, Rainer A., Universitätsstr. 1, 40225 Düsseldorf, F. 81-128 97
Dr. phil. (Philosophie)

Bierbach, Mechtild, Dunantstr. 41, 41468 Neuss, F. (0 21 31) 12 06 80
Dr. phil., Akad. Oberrätin (Romanistik), 7.11.1995

Brall-Tuchel, Helmut, Remscheider Straße 6, 40215 Düsseldorf, F. 37 05 11
E-Mail: brall@phil-fak.uni-duesseldorf.de
Dr. phil., Wiss. Ang. (Ältere Germanistik)

Buchwald, Petra, Im Küppersfeld 9, 40667 Meerbusch, F. (0 21 32) 96 11 24
Dr. phil.

Dieckmann, Bernhard, Universitätsstraße 1, 40225 Düsseldorf, F. 81-1 21 36
E-Mail: dieckmann@phil-fak.uni-duesseldorf.de
Dr. phil. (Institut für Kultur und Medien)

Gesang, Bernward
Dr. phil. (Philosophisches Institut)

Hansen, Volkmar, Haydnstraße 2 g, 41462 Neuss, F. (02131) 5 70 10,
E-Mail: volkmar.hansen@stadt.duesseldorf.de
Dr. phil. (Neuere Deutsche Literaturwissenschaft) 17. 10. 89,
Direktor des Goethe-Museums

Hilger, Susanne
Dr. phil. Akad. Oberrätin (Wirtschaftsgeschichte)

Hoebink, Hein, Münsterstraße 51, 48167 Münster
Dr. phil. (Neueste Geschichte), 1.12.87

Hoffmann, Daniel, Germanistisches Seminar II, Universitätsstr. 1, 40225 Düsseldorf,
E-Mail: daniel.hoffmann@phil-fak.uni-duesseldorf.de
Dr. phil. (Neuere Germanistik), 5.11.96

Kortländer, Bernd, Gernandusstr. 8, 40489 Düsseldorf, F. (0211) 4 08 06 45
Dr. phil. (Neuere Geschichte, Literaturübersetzen) (Stellvertretender Leiter des
Heinrich-Heine-Instituts Düsseldorf)

Löbner, Sebastian, E-Mail: loebner@phil-fak.uni-duesseldorf.de, F. 81-1 33 99
Dr. phil. (Allgemeine Sprachwissenschaft), 13.6.89

May, Reinhard, Universitätsstr. 1, 40225 Düsseldorf, F. 81-1 29 19
Dr. jur., Ph.D. (London); Assessor iuris, Wiss. Ang. (Philosophie)

Petzold, Matthias, Eifelstr. 33, 50677 Köln, E-Mail: m.petzold@uni-koeln.de
Dr. phil. (Psychologie)

Roskothen, Johannes
Dr. (Germanistisches Seminar)

Rusinek, Bernd-A., Otto-Hahn-Str. 79, 40591 Düsseldorf, F. (0211) 75 19 06
E-Mail: Bernd-A.Rusinek@uni-duesseldorf.de
Dr. phil. (Neuere und Neueste Geschichte)

Schönborn, Sibylle, Bauweg 5, B-4720 Kelmis, F. (00 32 / 87) 63 03 60
Dr. phil. (Neuere Deutsche Literaturwissenschaft)

Tepe, Peter, Lise-Meitner-Straße 59, 40591 Düsseldorf, F. (0211) 75 21 73
Dr. phil. (Philosophie), 21.1. 86

Weismüller, Christoph, Philosophisches Institut, Universitätsstr. 1, 40225 Düsseldorf
F. 81-1 29 12
Dr. phil. (Philosophie)

Wengeler, Martin, Voltaweg 37, 40591 Düsseldorf, F. (0211) 75 79 94
Dr. phil. (Germanistische Sprachwissenschaft)

Wessel, Horst A., Marie-Colinet-Straße 5, 40721 Hilden
Dr. phil. (Wirtschaftsgeschichte mit Schwerpunkt Unternehmensgeschichte)

g) Hochschuldozentin und Hochschuldozent:

Semsch, Klaus, Heckenstr. 39, 47058 Duisburg, F. (0203) 2 89 97 72
Dr. phil. (Romanistik)

h) Privatdozentinnen und Privatdozenten:

Baumgarten, Hans-Ulrich
Dr. phil. (Philosophie)

Bremer, Manuel, Philosophisches Institut, Universitätsstr. 1, 40225 Düsseldorf,
F. 81-1 32 63
Dr. phil. (Philosophie)

Freifrau von Boeselager, Elke, Cantianstraße 11, 10437 Berlin, F. (030) 44 31 58 63
Dr. phil. (Mittelalterliche Geschichte)

Düsberg, Klaus Jürgen, Adolfstraße 9–11, 53111 Bonn, F. (0228) 63 59 93
Dr. phil., (Philosophie) 27. 5.86

Erny, Nicola, Philosophisches Institut (Geb. 23.21/04.71), 40225 Düsseldorf, F. 81-1 29 18
Dr. phil. (Philosophie)

Esch, Michael G., Kiefernstr. 9, 40233 Düsseldorf
Dr. phil. (Osteuropäische, Neuere Geschichte und Neueste Geschichte)

Hahn, Susanne
Dr. phil. (Philosophie)

Halder, Winfried, Stiftung Gerhart-Hauptmann-Haus, Bismarckstr. 90, 40210 Düsseldorf
Dr. phil. (Neuere Geschichte)

Hallich, Oliver, Universitätsstr. 1, 40225 Düsseldorf, F. 81-1 29 18
PD Dr. phil. (Philosophie)

Kaminsky, Carmen
Dr. phil. (Philosophie)

Küstlers, Urban
Dr. phil. (Germanistik, Ältere Deutsche Philologie)

Laux, Stephan
Dr. phil. (Neuere Geschichte)

Lehnen, Joachim, Mendelssohnweg 11a, 41352 Korschenbroich
Dr. phil. (Alte Geschichte)

Mai, Manfred, Joachimstr. 37, 40545 Düsseldorf
Dr. phil. (Sozialwissenschaft)

Matejovski, Dirk, Universitätsstr. 1, 40225 Düsseldorf, F. 81-1 54 04
Dr. phil. (Institut für Kultur und Medien)

- Nadig, Peter, Kreuzerstr. 3, 47057 Duisburg
Dr. phil. (Alte Geschichte)
- Niehr, Thomas, Nachtigallenweg 50, 42657 Solingen, F. (0212) 81 13 72
Dr. phil. (Germanistische Sprachwissenschaft)
- Northoff, Georg, Philosophisches Institut, Universitätsstr. 1, 40225 Düsseldorf,
F. 81-1 29 12
Dr. phil. (Philosophie)
- Peters, Susanne
Dr. phil. (Anglistik)
- Rickes, Joachim, Nievenheimer Straße 79, 40221 Düsseldorf, F. (0211) 15 40 49
Dr. phil. (Neuere Germanistik)
- Rombeck-Jaschinski, Ursula, Ahornstr. 42, 70597 Stuttgart, F. (07 11) 7 65 27 66
Dr. phil. (Neueste Geschichte)
- Schulte Beerbühl, Margrit, Im Kühlen Grund 4c, 44229 Dortmund
Dr. phil. (Neuere Geschichte)
- Siegrist, Karin, Wilhelmshofallee 23, 47799 Krefeld
Dr. phil. (Soziologie)
- Sitt, Martina, Stellvertreterin des Direktors der Hamburger Kunsthalle und Leiterin der
Gemäldegalerie Hamburg, Hamburger Kunsthalle, Glockengießerwall, 20095 Hamburg,
E-Mail: martina.sitt@hamburger-kunsthalle.de
Dr. (Kunstgeschichte)
- Stadtfeld, Peter, Mettmanner Straße 86, 40721 Hilden, F. (0 21 03) 36 00 31
Dr. phil. (Erziehungswissenschaft)
- Strünck, Christoph
PD Dr., Wiss. Ang. (Politikwissenschaft)
- Vögele, Jörg, Institut für Geschichte der Medizin, Universitätsstr. 1, 40225 Düsseldorf,
F. 81-1 39 40
Dr. phil. (Neuere Geschichte)
- Welbers, Ulrich, Schwerinstraße 94, 40476 Düsseldorf
Dr. phil. (Germanistische Sprachwissenschaft)
- Wissemann, Michael
Dr. phil. (Klassische Philologie)

i) Hochschulassistenten:

N. N.

j) Juniorprofessorinnen und -professoren

- Hamann, Silke, Universitätsstraße 1, 40225 Düsseldorf, Gebäude 23.21, Ebene 04,
Raum 48, F. 81-1 29 25, E-Mail: hamann@phil-fak.uni-duesseldorf.de
Dr. phil.
- Hirschberger, Martina, Universitätsstr. 1, 40225 Düsseldorf, F. 81-1 41 38
Dr. phil., Wiss. Ang. (Klassische Philologie)
- Keuneke, Susanne, Universitätsstraße 1, 40225 Düsseldorf, Gebäude 23.31, Ebene 04,
Raum 77, F. 81-1 29 15
Dr. phil. (Sozialwissenschaften mit dem Schwerpunkt empirisch-sozialwiss.
Medienwissenschaft)
- Schweizer, Stefan, Universitätsstr. 1, 40225 Düsseldorf, F. 81-1 45 18
E-Mail: schweizer@phil-fak.uni-duesseldorf.de
Dr.
- Skrandies, Timo, Universitätsstr. 1, 40225 Düsseldorf, F. 81-1 58 38
E-Mail: skrandies@phil-fak.uni-duesseldorf.de
Dr. phil. (Institut für Kultur und Medien)

k) Akademische Direktoren, Oberrätinnen und Oberräte, Rätinnen und Räte:

- Dorgeloh, Heidrun, F. 81-1 37 74
Dr. phil., Akad. Rätin (Anglistik)
- Fehlemann, Silke, F. 81-1 38 08
Dr. phil., Akad. Rätin (Neue Geschichte)
- Miebach, Bernhard, Fröbelweg 11b, 40882 Ratingen, F. (0 21 02) 84 78 03
Dr. phil., Akad. Rat (Sozialwissenschaft)
- Nicklaus, Martina, Brunnenstr. 39, 40223 Düsseldorf
Dr. phil., Akad. Oberrätin (Romanistik)
- Reddig, Melanie, Diedenhofener Straße 2, 40476 Düsseldorf
Dr. phil. Akad Rätin (Soziologie I)
- Rehbein, Jürgen, Königsberger Straße 28c, 40764 Langenfeld, F. (02173) 71856
Dr. phil., Akad. Oberrat (Romanistik)
- Reuvekamp, Silvia, F. 81-1 29 55, E-Mail: reuvekamp@phil-fak.uni-duesseldorf.de
Dr. phil., Akad. Rätin (Ältere Germanistik)
- Spier, Tim, F. 81-1 21 81
Dr. phil. Akad. Rat (Politikwissenschaft)
- Stickler, Timo, Moorenstr. 12, 40225 Düsseldorf, F. 81-1 29 96
E-mail: stickler@phil-fak.uni-duesseldorf.de
Priv.-Doz. Dr. phil., Akad. Rat (Alte Geschichte)
- Wiener, Jürgen, Ruhrtalstr. 25, 40233 Düsseldorf (F. 0211) 7 30 80 44,
E-Mail: juergen.wiener@yahoe.de
Priv.-Doz. Dr. habil. (Kunstgeschichte)
- Ziem, Alexander, Universitätsstraße 1, 40225 Düsseldorf, F. 81-1 42 80
E-Mail: ziem@phil-fak.uni-duesseldorf.de
Dr. phil. Akad. Rat (Germanistische Sprachwissenschaft)
- Zipfel, Astrid
Dr. phil. Akad. Rätin (Kommunikations- und Medienwissenschaft II)

l) Studienrätin und Studienrat im Hochschuldienst:

- Höffer, Ulrich, Kirchstr. 1, 53533 Aremberg, F. (02693) 1353
Schiller, Georg, Dr. phil., 40589 Düsseldorf (Anglistik)
- Uellenberg, Klaus, Marper Schulweg 16, 42287 Wuppertal, F. (0202) 553947
OSTR i.H. (Anglistik)

m) Wissenschaftliche Mitarbeiterinnen und Mitarbeiter mit Lehraufgaben:

- Bachtsevanidis, Vasilii, F. 81-1 43 76
M.A., Wiss. Ang. (Romanistik)
- Becker, Maria, F. 81-1 29 92
Dr. phil. (Klassische Philologie)
- Becker, Melanie
Dr. soz., Wiss. Ang. (Soziologie II)
- Beckmann, Friedhelm, In der Brück 17, 40882 Ratingen, F. (02102) 84 52 38
Dr. phil., Wiss. Ang. (Romanistik)
- Benner, Katja, F. 81-1 45 20
M.A., Wiss. Ang. (Geschichte der Frühen Neuzeit)
- Binder, Carsten, Benedikt-Schmittmann-Str. 22, 40479 Düsseldorf
Dr. phil., Wiss. Ang. (Alte Geschichte)
- Borvitz, Sieglinde, F. 81-1 21 28
M.A., Wiss. Ang. (Romanistik)
- Brandt, Susanne, Lessingstr. 17, 40667 Meerbusch
Dr. phil., Wiss. Ang. (Neuere Geschichte)

Dieterich, Sandra
Wiss. Ang. (Politikwissenschaft III)

Dohle, Marco
Dipl.-Medienwiss. Wiss. Ang. (Kommunikations- und Medienwissenschaft I)

Elting-Camus, Agnes Goethestraße 91, 44623 Herne, F. (0 23 23) 5 51 71
Dipl. rer. soc., Wiss. Ang. (Soziologie)

El-Menouar, Yasemin, Houdainer Str. 16, 51143 Köln
M.A. (Soziologie)

Ewert-Kling, Karin, F. 81-1 29 75
M.A., Maîtrise de Lettres Modernes, Wiss. Ang. (Romanistik)

Fahrbach, Ludwig, Universitätsstraße 1, 40225 Düsseldorf
F. 81-1 14 73, M.A., Wiss. Ang. (Philosophie)

Fries-Dieckmann, Marion
Dr. phil. (Anglistik)

Gamerschlag, Thomas, F. 81-1 51 23, E-Mail: gamer@phil-fak.uni-duesseldorf.de
Dr. phil., Wiss. Ang. (Allgemeine Sprachwissenschaft)

Gehne, David
Dr. phil. (Politikwissenschaft II)

Geldmacher, Pamela, Universitätsstraße 1, 40225 Düsseldorf, F. 81-1 21 35
E-Mail: geldmacher@phil-fak.uni-duesseldorf.de
M.A. (Institut für Kultur und Medien)

Gerland, Doris, F. 81-1 51 23, E-Mail: gerland@phil-fak.uni-duesseldorf.de
M.A., Wiss. Ang. (Allgemeine Sprachwissenschaft)

Gerling, Vera Elisabeth, F.(0 21 31) 1 25 65 50
Dr. phil., Wiss. Ang. (Romanistik)

Gernand, Detlef, Dauner Str. 36a, 47259 Duisburg, F. (0203) 78 19 90
Wiss. Ang., Dipl.-Soz. (Soziologie)

Gerund, Katharina, F. 81-1 18 50
M.A., Wiss. Ang. (Anglistik)

Glowatz, Wiebke, E-Mail: wiebke.glowatz@uni-duesseldorf.de
M.A., Wiss. Ang. (Geschichte)

Gruschka, Roland, Universitätsstr. 1, 40225 Düsseldorf, F. 81-1 42 93
Dr. phil., Wiss. Ang. (Jiddische Kultur, Sprache und Literatur)

Hachenberg, Peter, F. 81-1 52 28, Germanistik I
Dr. (AUS), Wiss. Ang. (Leiter Deutsch als Fremdsprache)

Hageneier, Lars, Fabriciusstr. 1, 40721 Hilden
Dr. phil. StRiH.z.A. Wiss. Ang. (Mittelalterliche Geschichte)

Hannemann, Knut, Klemensplatz 10, 40489 Düsseldorf
M.A., Wiss.-Ang. (Anglistik)

Harz, Verena, F. 81-1 29 58
M.A., Wiss. Ang. (Anglistik)

Hein, Ina
Dr. phil., Wiss. Ang. (Modernes Japan I)

Hinke-Dörnemann, Ulrike, Am Wehrhahn 74, 40211 Düsseldorf, F. 35 64 75
Dr. phil., Wiss. Ang. (Philosophie)

Holtei, Rainer, Papiermühlenweg 4b, 40882 Ratingen
Dr. phil., M. A., Wiss. Ang. (Anglistik)

Horn, Christian, F. 81-1 34 43, E-Mail: chorn@phil-fak.uni-duesseldorf.de
M.A., Wiss. Ang. (Allgemeine Sprachwissenschaft)

Horn, Rainer, Papiermühlenweg 4b, 40882 Ratingen
Dr. phil., M.A., Wiss. Ang. (Anglistik)

Hüfken, Volker, Auf dem Hügel 35, 50933 Köln, F. (0221) 49 32 59
Dipl.-Soz., Wiss. Ang. (Soziologie)

- Jucquois-Delpierre, Monique, Universitätsstraße 1, 40225 Düsseldorf, F. 81-1 43 18
E-Mail: jucquois@uni-duesseldorf.de
LicSc.Inf. Dr. (Institut für Kultur und Medien)
- Jeske, Anita, Marienstraße 16, 41462 Neuss, F. (02131) 79 89 32
M. A. (Neuere Geschichte)
- Kiechle, Oliver, F. 81-1 17 71
M.A., Wiss. Ang. (Neuere und Neueste Geschichte)
- Kieselbach, Robert, E-Mail: kieselba@uni-duesseldorf.de
(Neuere und Neueste Geschichte)
- Kirberg, Anja, F. 81-1 38 04
M.A. (Erziehungswissenschaft, Abt. für Bildungsforschung und -management)
- Kirchner, Sascha, F. 81-1 29 51
Dr. phil. (Neuere Deutsche Literaturwissenschaft)
- Klein, Sonja, F. 81-1 29 51
Dr. phil., Wiss. Ang. (Neuere Deutsche Literaturwissenschaft)
- Koblitz, Joachim, Eichenallee 32a, 41469 Neuss, F. (02137) 1 41 44, Fax 1 32 44
Dr. phil., Dipl.-Pädagoge, Wiss. Ang. (Erziehungswissenschaft: Erwachsenenbildung
und pädagogische Beratung)
- König, Lilith, F. 81-1 21 32
Dr. phil., Dipl.-Psych., Wiss.-Ang. (Erziehungswissenschaft: Abt. für
Entwicklungspsychologie)
- Kottmann, Nora, F. 81-1 43 04
M.A. (Modernes Japan)
- Krämer, Felicitas, Universitätsstr. 1, 40225 Düsseldorf, F. 81-1 29 18
Dr. phil., Wiss. Ang. (Philosophie)
- Krause-Burmester, Marion, F. 81-1 29 25, E-Mail: krause@phil-fak.uni-duesseldorf.de
Dr. phil., Wiss. Ang. (Allgemeine Sprachwissenschaft)
- Kurwinkel, Tobias, F. 81-1 29 51
M.A. Wiss. Ang. (Neuere Deutsche Literaturwissenschaft)
- Latrouite, Anja, F. 81-1 19 39, E-Mail: altjohan@phil-fak.uni-duesseldorf.de
M.A., Wiss. Ang. (Allgemeine Sprachwissenschaft)
- Lechner, Jochen, Herzogstraße 35, 40215 Düsseldorf
Dr. phil., Wiss. Ang. (Philosophie)
- Leske, Ralph, Liniestr. 51, 41065 Mönchengladbach, F. (02161) 48 11 64
(Didaktik der Geschichte)
- Lesse, Urs, F. 81-1 57 40
Wiss. Ang. (Politikwissenschaft II)
- Lonnemann, Birgit, F. 81-1 25 56, lonnemann@phil-fak.uni-duesseldorf.de
Dr. phil., Wiss. Ang. (Romanistik)
- Malmede, Hans, Universitätsstraße 1, 40225 Düsseldorf, F. 81-1 36 79
E-Mail: malmede@phil-fak.uni-duesseldorf.de
Dr. päd. (Institut für Kultur und Medien)
- Mastiaux, Björn
Dipl.-Soz.-Wiss., Wiss. Ang. (Soziologie I)
- Matthes, Lothar, Bad Harzburger Straße 84, 40595 Düsseldorf, F. 70 76 50
Dr. phil., Wiss. Ang. (Romanistik)
- Mecking, Sabine, Universitätsstr. 1, 40225 Düsseldorf, F. 81-1 29 39
Dr. phil., wiss. Ang. (Neueste Geschichte)
- Morgenroth, Claas
Dr. phil. (Neuere Deutsche Literaturwissenschaft)
- Mucha, Witold, F. 81-1 28 77, E-Mail: mucha@phil-fak.uni-duesseldorf.de
M.A., wiss. Ang. (Politikwissenschaft II)

- Muhr, Stefanie, Universitätsstr. 1, 40225 Düsseldorf, F. 81-1 14 95,
E-Mail: muhr@phil-fak.uni-duesseldorf.de
Dr. phil. (Kunstgeschichte)
- Müller, Werner, Erziehungswissenschaftliches Institut, Abt. für Entwicklungs-
psychologie und Pädagogische Psychologie, F. 81-1 26 37
Dipl.-Päd., Wiss. Ang. (Psychologie)
- Navarro Pastor, Santiago, Hermann-Harry-Schmitz-Str. 17, 40227 Düsseldorf,
F. 33 21 15
Wiss. Ang. (Romanistik)
- Neuhaus-Koch, Ariane
Dr. phil., Wiss. Ang. (Neuere Germanistik)
- Opitz, Stephanie
Dipl.-Medienwiss., Wiss. Ang. (Kommunikations- und Medienwissenschaft I)
- Ortmann, Albert, F. 81-1 51 23, E-Mail: ortmann@phil-fak.uni-duesseldorf.de
Dr. phil., Wiss. Ang. (Allgemeine Sprachwissenschaft)
- Pabst-Weinschenk, Marita, Beekfeldweg 35, 46519 Alpen, F. (02802) 47 28
Dr. phil., Wiss. Ang. (Germanistik IV: Mündlichkeit)
- Petersen, Wiebke, F. 81-1 52 95, E-Mail: petersew@phil-fak.uni-duesseldorf.de
Dr. des., Wiss. Ang. (Allgemeine Sprachwissenschaft)
- Posse, Norbert, Fasanenstraße 15, 42799 Leichlingen, F. (02175) 67 57
Dr. phil. (Erziehungswissenschaft)
- Quetsch, Guido
Dr. Wiss. Ang. (Politikwissenschaft I)
- Rauter, Jürgen, F. 81-1 48 56, E-Mail: juergen.rauter@uni-duesseldorf.de
Dr. phil., wiss. Ang. (Ältere Germanistik)
- Riemann, Silke
M.A. Wiss. Ang. (Politikwissenschaft I)
- Rumpf, Christof, F. 81-1 23 07, E-Mail: rumpf@phil-fak.uni-duesseldorf.de
M.A., Wiss. Ang. (Computerlinguistik)
- Schmidt, Christian K.
Dipl.-Soz.-Wiss., Wiss. Ang. (Politikwissenschaft II)
- Schmitz, Julia, F. 81-1 45 04
M.A. (Modernes Japan)
- Schotsch, Marion, F. 81-1 29 81
Dipl.-Übers., Wiss. Ang. (Romanistik)
- Schrör, Matthias, Hansallee 350, 40547 Düsseldorf, F. (0211) 2 60 44 12
M.A., Wiss. Ang. (Mittelalterliche Geschichte)
- Schwarze, Brigitte, Charlottenstraße 51, 42105 Wuppertal, F. (0202) 3 09 89 68
Dr. des. M.A., Wiss. Ang. (Romanistik)
- Seidler, Miriam, Universitätsstr. 1, 40225 Düsseldorf,
E-Mail: seidler@phil-fak.uni-duesseldorf.de
M.A., Wiss. Ang. (Neuere Germanistik)
- Seinsche, Hanna
M.A. (Germanistik IV: Mündlichkeit)
- Spier, Tim, F. 81-1 05 35
Wiss. Ang. (Politikwissenschaft II)
- Spoden, Celia, F. 81-1 45 09
M.A. (Modernes Japan)
- Strecken, Angela, Universitätsstraße 1, 40225 Düsseldorf, F. 81-1 14 95
Dr. phil. (Kunstgeschichte)
- Tagsold, Christian
Dr. phil., M. A., Wiss. Ang. (Modernes Japan II)

- Trabert, Florian, Universitätsstr. 1, 40225 Düsseldorf, F. 81-1 59 07
Wiss. Ang. (Neuere Germanistik)
- Tranow, Ulf, Fortunastr. 13, 40235 Düsseldorf, F. (0211) 6 18 21 99
M.A. (Soziologie)
- Treack van, Timo, F. 81-1 35 07
M.A. (Erziehungswissenschaft, Abt. für Bildungsforschung und -management)
- Trinkaus, Stephan, Universitätsstraße 1, 40225 Düsseldorf, F. 81-1 26 46
E-Mail: s.trinkaus@gmx.net
Dr. phil. (Institut für Kultur und Medien)
- Trkulja, Violeta
M.A. (Informationswissenschaft)
- Unterweg, Friedrich-K., Buchenweg 24, 40699 Erkrath, F. (02104) 4 09 79
Dr. phil., Wiss. Ang. (Anglistik)
- Votsis, Joannis, Universitätsstr. 1, 40225 Düsseldorf, F. 81-1 14 73
Dr. phil.
- Werning, Markus, Universitätsstr. 1, 40225 Düsseldorf, F. 81-1 1473
M.A. Wiss. Ang. (Philosophie)
- Wieg, Mirco, F. 81-1 38 04
M.A. (Erziehungswissenschaft, Abt. für Bildungsforschung u. -management)
- Windorf, Wiebke, 40225 Düsseldorf, E-Mail: windorf@uni-duesseldorf.de
Dr. phil. (Kunstgeschichte)
- Winnerling, Tobias, F. 81-1 45 20
M.A., Wiss. Ang. (Geschichte der Frühen Neuzeit)
- Wodsak, Mona, Fontanestraße 8, 41564 Kaarst, F. (02131) 15 15 61
Dr. phil., Wiss. Ang. (Romanistik)
- Wolter, Ingrid-Charlotte, Stürzelberger Str. 7a, 40547 Düsseldorf
Dr. phil. (Anglistik)
- Wratil, Melani, F. 81-1 34 43, E-Mail: wratil@phil-fak.uni-duesseldorf.de
Dr. phil., Wiss. Ang. (Allgemeine Sprachwissenschaft)

n) Lehrkräfte für besondere Aufgaben (Lektoren und Diplomsporthlehrer):

Lektorinnen und Lektoren:

- Butkus, Katherine, F. 81-1 22 06
B.A. (Anglistik)
- Creff, Michèle, E-Mail: creff@phil-fak.uni-duesseldorf.de
(Romanistik)
- Fujita, Kaori, F. 81-1 51 85
M. A. (Modernes Japan)
- Geislbrechtinger, Conor, F. 81-1 45 64
M. A. (Anglistik)
- Hag, Thomas, Suitbertusstr. 114, 40223 Düsseldorf
M.A. (Ältere Anglistik, Literaturübersetzen)
- Herrero Soto, Miguel
(Romanistik)
- Manzini Himmrich, Chiara de
Dott.ssa (Romanistik)
- Nieroba, Louise
B. A. (Anglistik)
- Schlüter, Jan-Christoph, F. 81-1 52 60
M.A. (Modernes Japan)
- Siebers, Stefan, F. 81-1 58 53
M.A. (Jüdische Studien)

o) Lehrbeauftragte:

- Alefeld, Yvonne-Patricia, Rheinpfad 4, 40667 Meerbusch-Büderich, F. (0 21 32) 97 15 00
Dr. phil. (Neuere Germanistik)
- Alkan, Deniz, Universitätsstraße 1, 40225 Düsseldorf
Dr. phil. (Sozialwissenschaft)
- Althof, Rolf, Bahnhofstraße 159, 40883 Ratingen, F. (02102) 6 02 95,
E-Mail: AlthoffGuro@t-online.de
(Anglistik)
- Appelhoff, Mechtild, Landesanstalt für Rundfunk NRW, Willi-Becker-Allee 10,
40227 Düsseldorf
(Medien-/Politikwissenschaft)
- Bachmann, Thorsten, Wallstr. 7, 45468 Mülheim/Ruhr, F. (02 08) 75 06 20
Dr. phil. (Neuere Germanistik)
- Badziong, Hans-Jürgen
Dr. (Germanistik IV: Mündlichkeit)
- de Barros, Ricardo Alves, Graf-Salm-Straße 34, 50181 Bedburg
(Romanistik)
- Bau, Michael, Buchenweg 18, 41352 Korschenbroich, F. (02161) 67 54 02
Dr. (Sozialwissenschaft)
- Beck, Monika, Erwin Rommel-Straße 24, 40470 Düsseldorf
M.A. (Neuere Deutsche Literaturwissenschaft)
- Becker, Melanie, Charlottenstraße 9, 42105 Wuppertal, F. (0202) 31 80 42
Dipl.-Soz. (Sozialwissenschaft)
- Bergner, Klaus
Dr. (Germanistik IV: Schriftlichkeit)
- Berthod, Annick, Lichtenvoorder Straße 58, 41564 Kaarst, F. (02131) 95 81 55
(Neuere Geschichte)
- Bildhauer, Katharina
Dr. (Germanistik IV: Schriftlichkeit)
- Blank, Christoph, Universitätsstraße 1, 40225 Düsseldorf
Dipl.-Wirtschaftsjurist (Kommunikations- und Medienwissenschaft)
- Boehning, Larissa
M. A. (Germanistik IV: Schriftlichkeit)
- Bölles, Helmut, Adlerstraße 6, 41564 Kaarst, F. (02131) 6 95 23
Oberstudienrat (Lateinkurse)
- Borrenkott, Axel
(Germanistik IV: Schriftlichkeit)
- Brauer, Sabine, Bismarckstr. 111, 47057 Duisburg, F. (0211) 3 86 66-06
(Politikwissenschaft)
- Brink, Sonja, Kapellstr. 28, 40479 Düsseldorf, F. (0211) 4 91 10 30
Dr. phil. (Kunstgeschichte)
- Bruckhaus, Margarete, Kärtner Weg 38, 40591 Düsseldorf
Dr. phil. (Neuere Geschichte)
- Caravaggi, Silvia
(Universitäts-sprachenzentrum)
- Cepl-Kaufmann, Gertrude, F. 81-1 30 04
Dr. phil. (Neuere Deutsche Literaturwissenschaft und AN-Institut Moderne im
Rheinland)
- di Ciriaco-Sussdorff, Angela, WDR, Köln, F. (0221) 220-29 61
(Anglistik)
- Dahlhaus, Barbara, Am Bleckmannshof 27, 44799 Bochum
(Deutsch als Fremdsprache)

- Daugusch, Walter, Geneickener Straße 179, 41238 Mönchengladbach
Dr. phil. (Osteuropäische Geschichte / Russisch, Altrussisch / Altkirchenslawisch)
- Davies, Alun Harries, Weidenweg 130, 40723 Hilden, F. (02103) 8 76 27
(Anglistik)
- Diederich, Henner, Sauerbruchstraße 18, 44801 Bochum, F. (0234) 70 45 76
(Musik und ihre Didaktik)
- Dreher, Bernd, Universitätsstr. 1, 40225 Düsseldorf, F. 81-1 45 50
M. A. (Geschichte der Frühen Neuzeit)
- Eick, Dennis
Dr. (Germanistik IV: Schriftlichkeit)
- Enders, Frank
(Germanistik IV, Mündlichkeit)
- Freese, Britta
(Germanistik IV: Mündlichkeit)
- Füllner, Karin, Urdenbacher Dorfstraße 30, 40593 Düsseldorf
Dr. phil. (Neuere Deutsche Literaturwissenschaft)
- García-Mata, Alba, Alsenstr. 23a, 50679 Köln, F. (0221) 88 29 17
M.A. (Universitätssprachenzentrum)
- Georgi, Wolfgang, Bachemer Str. 173, 50931 Köln
Dr. phil. (Mittelalterliche Geschichte)
- Gough, Lawrence, Florastraße 14, 42651 Solingen, F. (0212) 20 38 40
B. A. (Anglistik)
- Gränzndörffer, Andrea, Universitätsstraße 1, 40225 Düsseldorf
Dr. phil. (Kommunikations- und Medienwissenschaft)
- Gref, Claudia, Karltor 2, 40231 Düsseldorf
M. A. (Medienwissenschaft)
- Greven, Manfred, Danziger Straße 15, 41564 Kaarst, F. (02131) 6 19 12
Studiendirektor (Lateinkurse)
- Große-Sender, Heinrich A., Direktor des Landtags NRW, Platz des Landtags 1, 40221
Düsseldorf, F. (0211) 8842401
(Politikwissenschaft)
- Grothues, Silke, Spillheide 72, 45239 Essen, F. (0201) 40 34 82
Handy: 0171-3244748
Dr. phil. (Ältere Germanistik)
- Gucanin, Ane, Germaniastr. 5, 40223 Düsseldorf, F. (0211) 3 98 39 55
M.A. (Soziologie)
- Guinaldo, Ursula, Kirschstr. 12a, 40764 Langenfeld, F. (02173) 8 14 21
(Literaturübersetzen)
- Haas, Olaf, Seeweg 9, 40627 Düsseldorf, F. 25 14 24
Dr. phil. (Neuere Germanistik)
- Hagemann, Tim
Dr. (Germanistik IV: Schriftlichkeit)
- Hagimori, Tamaki, Josefstr. 19, 40227 Düsseldorf
(Modernes Japan)
- Haneveld, Ariane
(Germanistik IV: Mündlichkeit)
- Hansen, Sebastian
M.A. (Geschichte der Frühen Neuzeit)
- Heitwerth, Resi, Körner Straße 30, 42781 Haan
M.A. (Germanistik IV: Mündlichkeit)
- Hendrix, Heike
Dr. (Germanistik IV: Schriftlichkeit)

- Herzig, Wolfgang, Am Steinberg 26, 41061 Mönchengladbach, F. (02161) 3 23 96
M. A. (Politikwissenschaft)
- Hirschfeld von, Alexandra
M. A. (Germanistik IV: Schriftlichkeit)
- Hoffstadt, Anke, Brunnenstr. 69, 40223 Düsseldorf
M.A. (Neuere Geschichte)
- Hollender, Elisabeth
PD Dr. (Jüdische Studien)
- Isenbart, Jan, IP Deutschland GmbH, Köln
(Kommunikations- und Medienwissenschaft)
- Kaiser, Gerhard, Herderstraße 29, 40237 Düsseldorf
Dr. phil. (Neuere Germanistik)
- Kevin, Deidre, Universitätsstraße 1, 40225 Düsseldorf
(Kommunikations- und Medienwissenschaft)
- Kiechle, Oliver, Grefrather Weg 1a, 41464 Neuss
M.A. (Osteuropäische Geschichte)
- Kirf, Bodo, Kaiserswerther Straße 93, 40476 Düsseldorf, F. (02 11) 4 93 03 21
Dr. phil. (Kommunikations- und Medienwissenschaft)
- Koslovsky, Wehwal
(Germanistik IV: Schriftlichkeit)
- Kremendahl, Katja, F. 81-1 32 75
B.A. (Anglistik)
- Krolop, Bernd, Volmerswerther Straße 22, 40221 Düsseldorf, F. 39 43 97
Dr. phil. (Sozialwissenschaft)
- Kron, Thomas, Ochsenkamp 67, 58285 Gevelsberg
M.A. (Sozialwissenschaft)
- Krumbach-Halbach, Anna
Dr. (Germanistik IV: Schriftlichkeit)
- Kumari, Anitha, Hochstraße 75a, 40878 Ratingen
Dr. (Sozialwissenschaft)
- Lang, Wolfgang, Oberkasseler Str. 81, 40545 Düsseldorf
StuDir i.R. (Soziologie)
- Leach, Dawn, Quirinstraße 4, 40545 Düsseldorf
Dr. (Kunstgeschichte)
- Leiber, Simone
Dr. (Politikwissenschaft I)
- Libertus, Michael, Neusser Str. 133, 40219 Düsseldorf
Dr. (Medienwissenschaft)
- Lindt, Grazia, Unter den Buchen 5, 41844 Wegberg, F. (0 24 36) 38 03 30
(Universitätssprachenzentrum)
- Link, Hans, Breukerholz 9a, 44797 Bochum, F. (02 34) 47 15 33
Dr. phil.
- Litschev, Alexander, Oberbilker Allee 95, 40227 Düsseldorf
PD Dr. phil. (Südosteuropäische Geschichte)
- Löffelbein, Nils, F. 81-1 06 91
M.A. (Neuere Geschichte)
- Looz-Corswarem, Clemens von, Stadtarchiv Düsseldorf, Heinrich-Ehrhardt-Straße 61,
40468 Düsseldorf, F. (0211) 899-5737
Prof. Dr. phil. (Neuere Landesgeschichte)
- Lüer, Edwin, Blumenthalstraße 14, 40476 Düsseldorf, F. 44 14 87
M. A. (Neuere Germanistik)

- Mauer, Benedikt, E-Mail: benedikt.mauer@stadt-duesseldorf.de
Dr. phil. (Geschichte der Frühen Neuzeit)
- Mayer-Schuchard, Wolfram
(Germanistik IV: Schriftlichkeit)
- Meyer, Carsten
Dr. rer. nat. (Computerlinguistik)
- Miller-Hamm, Jenny, Universitätsstraße 1, 40225 Düsseldorf
Dr. phil. (Kommunikations- und Medienwissenschaft)
- Morgenbrod, Brigitt, Friedhofstraße 44, 41236 Mönchengladbach, F. (02166) 24 82 58
Dr. phil. (Neuere Geschichte)
- Müller, Christian, Schillerstraße 56, 47198 Duisburg
Dr. rer. oec. (Soziologie)
- Müller, Ulrich, Sonnbornstraße 9, 40625 Düsseldorf
Dr. (Sozialwissenschaft)
- Münstermann, Solveig
Dr. (Germanistik IV: Schriftlichkeit)
- Münster-Schroer, Erika, Stadtarchiv, Mülheimer Str. 47, 40878 Ratingen,
F. (02102) 982443
- Nagel, Stefan, Bruhnstraße 5, 40225 Düsseldorf
Dr. med., Dr. phil. (Neuere Germanistik)
- Nehls, Sabine, Universitätsstraße 1, 40225 Düsseldorf
(Kommunikations- und Medienwissenschaft)
- Nießen, Claudius
Dipl.-DLL (Germanistik IV: Schriftlichkeit)
- Niewöhner, Heinrich, Benrather Straße 5, 40213 Düsseldorf, F. 32 34 91
Dr. phil. (Neuere Germanistik)
- Nitzberg, Alexander,
(Germanistik IV: Schriftlichkeit)
- Noll, Thomas, Mommsenstr. 24, 50935 Köln
Oberhaus, Salvador, Handelstr. 69, 42277 Wuppertal
Dr. phil. (Neuere Geschichte)
- Ohletz, Tina
(Germanistik IV: Mündlichkeit)
- Pagel, Sven, Universitätsstraße 1, 40225 Düsseldorf
Prof. Dr. (Kommunikations- und Medienwissenschaft)
- Pascha-Guerrero, Celia, Düsseldorfer Str. 135, 40545 Düsseldorf, F. (0211) 55 65 30
M.A. (Universitätssprachenzentrum)
- Peters, Leo, Schul- und Kulturdezernat des Kreises Viersen, Rathausmarkt 3 (Kreishaus),
41747 Viersen, F. (02162) 39 10-09
Dr. phil. (Geschichte der Frühen Neuzeit)
- Preißler, Dietmar, Kessenicher Str. 25, 53129 Bonn
Dr. phil. (Politikwissenschaft)
- Raven, Achim
(Germanistik IV: Schriftlichkeit)
- Riechert, Rüdiger, Oberrather Str. 50, 40472 Düsseldorf, F. 65 81 82
Dr. phil.
- Rodríguez Arrese-Igor, Aurora, Wupperstraße 4, 40219 Düsseldorf, F. 39 53 43
(Universitätssprachenzentrum)
- Roehl, Susanne von, Flachskampstr. 82, 40627 Düsseldorf
Dr. rer. pol. (Medienwissenschaft)

- Salz, Claudia, Abteiweg 33, 41468 Neuss, F. (02131) 12 93 65
(Alte Geschichte)
- Sauer, Manfred, Erasmusstraße 28, 40223 Düsseldorf, F. 33 34 91
M. A. (Ältere Germanistik)
- Schell, Burkhard, Graseggerstr. 65, 50737 Köln
(Germanistik IV: Mündlichkeit)
- Schellenberg, Michael, Felderstr. 145, 51371 Leverkusen
M.A. (Alte Geschichte)
- Schröder, Joachim, Brunnenstr. 69, 40223 Düsseldorf
Dr. phil. (Neuere Geschichte)
- Schubert, Walfried, Nelkenstraße 46, 41066 Mönchengladbach, F. (02161) 97 14 18
StR (Lateinkurse)
- Schumacher, Christoph
Dr. phil. (Germanistik IV: Schriftlichkeit)
- Schwitzer, Klemens, Universitätsstraße 1, 40225 Düsseldorf
(Kommunikations- und Medienwissenschaft)
- Seeger, Adrian, Golkrather Bruch 2, 41812 Erkelenz
Dipl.-Kfm.
- Seinsche, Hanna
M.A. (Germanistik IV: Mündlichkeit)
- Sellerio, Antonella, Camphausenstraße 4, 40479 Düsseldorf
Dott. ssa (Universitätsprachenzentrum)
- Shimizu-Bethe, Megumi, Konkordiastr. 5, 40219 Düsseldorf
M.A. (Modernes Japan I)
- Siepe, Karin
(Universitätsprachenzentrum) (Historisches Seminar)
- Singh, Sikander
Dr. phil. (Neuere Deutsche Literaturwissenschaft)
- Sitt, Martina, Gartenstraße 33, 40479 Düsseldorf
Dr. Kustodin (Museumskunde)
- Söffing, Marianne, Kibbenheide 7, 40822 Mettmann, F. (02104) 95 98 44
(Universitätsprachenzentrum)
- Sonntag, Maria Lucia
(Historisches Seminar)
- Stabarin, Marylène, Angermunder Weg 15, 40880 Ratingen
(Universitätsprachenzentrum)
- Stahl, Enno, F. (02 11) 89-9 59 86
Dr. phil. (Neuere Deutsche Literaturwissenschaft)
- Stauss, Frank, Butter Agentur für Werbung GmbH, 40217 Düsseldorf
(Kommunikations- und Medienwissenschaft)
- Stolz, Barbara, F. 81-1 19 25
Dipl.-Übersetzerin (Anglistik)
- Striedter, Anne Christine, Gleiwitzer Straße 3, 40764 Langenfeld
(Universitätsprachenzentrum)
- Täube, Dagmar, Schnütgen-Museum, Köln, F. (0221) 221-2 23 10
Dr. phil. (Kunstgeschichte)
- Torsten, Falk
M.A. (Ältere Germanistik)
- Trux, Elisabeth, Austraße 21, 97222 Rimper
Dr. phil. (Kunstgeschichte)
- Turnsek, Andreas, Cranachstr. 12, 40667 Meerbusch
M. A. (Medienwissenschaft)

- Uerscheln , Gabriele, Kupferstraße 6, 41564 Kaarst
(Kunstgeschichte)
- Unterberg, Thomas, Universitätsstraße 1, 40225 Düsseldorf
Dr. phil. (Kommunikations- und Medienwissenschaft)
- Verir, Sunan, Universitätsstraße 1, 40225 Düsseldorf
M.A. (Kommunikations- und Medienwissenschaft)
- Voss , Kathrin, Universitätsstraße 1, 40225 Düsseldorf
Dr. phil. (Kommunikations- und Medienwissenschaft)
- Wagner, Claus, Friedrichstr. 13, 40699 Erkrath
Dipl.-Soz. (Soziologie)
- Weintz, Jürgen, Selfkantstraße 6, 41464 Neuss
Dr. phil. (Germanistik IV: Mündlichkeit)
- Wiebusch, Dagmar, Universitätsstraße 1, 40225 Düsseldorf
(Kommunikations- und Medienwissenschaft)
- Wilcke, Karin, Lützowstraße 9, 40476 Düsseldorf, F. 46 78 11
Dr. phil. (Ältere Germanistik)
- Woelk, Wolfgang, F. (0261) 9 88 72 00
E-Mail: woelk@uni-duesseldorf.de
Dr. phil. (Geschichte)
- Wolters , Astrid, Peter Janssen-Str. 40, 40237 Düsseldorf
M.A. (Neueste Geschichte)
- Wüstemeyer, Manfred, Heideweg 18, 46569 Hünxe, F. (02858) 67 77
Dr. phil. (Neuere Geschichte)
- Wunsch, Albert, Universitätsstraße 1, 40225 Düsseldorf
Dr. phil. (Sozialwissenschaft)
- Zweck, Axel, Kirchfeldstr. 32, 40882 Ratingen, F. (02102) 89 50 08
Dr. Dr. (Soziologie)

Institute und Seminare

Philosophisches Institut (Gebäude 23.21, Ebene 04)

Geschäftsführender Leiter: Univ.-Prof. Dr. Gerhard Schurz, F. 81-1 29 14
E-Mail: schurz@phil-fak.uni-duesseldorf.de
Sekretariat: Siglinde Kowalski, F. 81-13263, Fax: 81-1 17 50
E-Mail: kowalski@phil-fak.uni-duesseldorf.de

Lehrstuhl Theoretische Philosophie

Univ.-Prof. Dr. Gerhard Schurz, F. 81-1 29 14,
E-Mail: schurz@phil-fak.uni-duesseldorf.de
Sekretariat: Veronika Linke, F. 81-1 57 63, Fax: 81-1 57 64
E-Mail: linke@phil-fak.uni-duesseldorf.de
Wiss. Ang. Dr. Ludwig Fahrbach, F. 81-1 14 73,
E-Mail: fahrbach@phil-fak.uni-duesseldorf.de
Wiss. Ang. Dr. Ioannis Votsis, F. 81-1 14 73
E-Mail: votsis@phil-fak.uni-duesseldorf.de
Wiss. Ang. Dr. Markus Werning (Projektmitarbeiter), F. 81-1 05 25
E-Mail: werning@phil-fak.uni-duesseldorf.de

Lehrstuhl Praktische Philosophie

Univ.-Prof. Dr. Dieter Birnbacher, F. 81-1 29 12
E-Mail: dieter.birnbacher@uni-duesseldorf.de
Sekretariat: Petra K.-Schiebel, M.A. F. 81-1 29 12
E-Mail: schiebel@phil-fak.uni-duesseldorf.de
Wiss. Ass. Alexander Bagattini M.A.
E-Mail: alexander.bagattini@uni-duesseldorf.de
Wiss. Ang. Dr. (des) Minou B. Friele (Projektmitarbeiterin), F. 81-1 29 12
E-Mail: minoufriele@hotmail.com

Weitere Professoren/innen und Mitarbeiter/innen

Univ.-Prof. Dr. Axel Bühler, F. 81-1 29 20
E-Mail: buehler@phil-fak.uni-duesseldorf.de
Univ.-Prof. Dr. Simone Dietz, F. 81-1 29 21
E-Mail: simone.dietz@phil-fak.uni-duesseldorf.de
Univ.-Prof. Dr. Christoph Kann, F. 81-1 29 22
E-Mail: kann@phil-fak.uni-duesseldorf.de
apl. Prof. Dr. jur. Reinhard May, PhD (London), F. 81-1 29 19
E-Mail: may@phil-fak.uni-duesseldorf.de
Wiss. Ang. Dr. Ulrike Hinke-Dörnemann, F. 81-1 28 97
E-Mail: hinke@phil-fak.uni-duesseldorf.de
Wiss. Ang. Dr. Jochen Lechner, F. 81-1 42 40
E-Mail: jochen.lechner@uni-duesseldorf.de
Wiss. Ang. Dr. (des) Raina Kirchhoff (Projektmitarbeiterin), F. 81-1 29 22
E-Mail: kirchhra@uni-duesseldorf.de

Weitere Lehrende

Univ.-Prof. i.R. Lutz Geldsetzer, F. 81-1 32 63
E-Mail: geldsetzer@phil-fak.uni-duesseldorf.de
apl. Prof. Dr. Rainer A. Bast, F. 81-1 28 97
E-Mail: bast@phil-fak.uni-duesseldorf.de
apl. Prof. Dr. Peter Tepe, F. 81-1 29 48
E-Mail: tepe@phil-fak.uni-duesseldorf.de

Priv.-Doz. Dr. Manuel Bremer, F. 81-1 32 63
E-Mail: bremer@mbph.de

Priv.-Doz. Dr. Klaus Jürgen Düsberg, F. 81-1 29 18

Priv.-Doz. Dr. Nicola Emy, F. 81-1 29 18
E-Mail: emy@phil-fak.uni-duesseldorf.de

Priv.-Doz. Dr. Oliver Hallich, F. 81-1 29 12
E-Mail: hallich@uni-duesseldorf.de

Priv.-Doz. Dr. Carmen Kaminsky, F. 81-1 29 12
E-Mail: Carmen.Kaminsky@t-online.de

apl.-Prof. Dr. Christoph Weismüller, F. 81-1 32 63
E-Mail: weismueller@phil-fak.uni-duesseldorf.de

Archiv für Geschichte und Soziologie der Philosophie

Archiv für Informationswissenschaft und -politik
Bibliographie de la Philosophie (Deutsche Sektion):
Wiss. Ang. Dr. Ulrike Hinke-Dörnemann, F. 81-1 28 97
E-Mail: hinke@phil-fak.uni-duesseldorf.de

Fachbibliothek Philosophie der Universitäts- und Landesbibliothek:
Angelika Schöwe, F. 81-1 29 16

Erziehungswissenschaftliches Institut

(Gebäude 23.03, Ebene 01 und 02)

Geschäftsführender Leiter: Univ.-Prof. Dr. Heiner Barz, F. 81-1 50 02
E-Mail: barz@phil-fak.uni-duesseldorf.de

Sekretariat: Irmgard Hestermann, F. 81-1 07 37,
E-Mail: bildungsforschung@phil-fak.uni-duesseldorf.de
Geschäftszeit: dienstags bis donnerstags 9–12 Uhr
(Gebäude 23.03, Ebene 01, Raum 88)

Emeriti und Professoren im Ruhestand:

em. Univ.-Prof. Dr. Leonhard Friedrich
Univ.-Prof. i.R. Dr. Werner Heldmann
em. Univ.-Prof. Dr. Gerhard Michel
Prof. i.R. Dr. Gisela Miller-Kipp
F. 81-1 23 69, Gebäude 23.03, Ebene 02, Raum 27,
E-Mail: miller@phil-fak.uni-duesseldorf.de
Univ.-Prof. i.R. Dr. Christine Schwarzer
F. 81-1 20 39, Gebäude 23.03, Ebene 01, Raum 81
E-Mail: schwarzer@phil-fak.uni-duesseldorf.de
em. Univ.-Prof. Dr. Horst Nickel
em. Univ.-Prof. Dr. Gerhard Wehle
PD Dr. Peter Stadtfeld

Anerkennung von Studienleistungen (Lehramt):
Univ.-Prof. Dr. Heiner Barz

Sekretariat: Irmgard Hestermann, F. 81-1 07 37, Fax 81-1 49 61
(Gebäude 23.03, Ebene 01, Raum 88)
Geschäftszeiten des Sekretariats:
dienstags, mittwochs, donnerstags 9.00–12.00 Uhr
E-Mail: bildungsforschung@phil-fak.uni-duesseldorf.de

Abteilung für Weiterbildung und Beratung

N. N.

Wiss. Ang.: Dr. Joachim Koblitz, F. 81-1 21 33,

E-Mail: koblitz@phil-fak.uni-duesseldorf.de

Wiss. Ang.: Dr. Norbert Posse, F. 81-1 20 37,

E-Mail: posse@phil-fak.uni-duesseldorf.de

Wiss. Ang.: Dipl.-Päd. Britta Kroll, F. 81-1 20 39 (Drittmittelprojekt), F- 81-1 20 38,

E-Mail: krollb@phil-fak.uni-duesseldorf.de

Abteilung für Bildungsforschung und Bildungsmanagement

Univ.-Prof. Dr. Heiner Barz, F. 81-15002, Fax: 81-1 49 61

E-Mail: barz@phil-fak.uni-duesseldorf.de

Sekretariat: Irmgard Hestermann, F. 81-1 07 37, Fax 81-1 49 61

Gebäude 23.03, Ebene 01, Raum 88

E-Mail: bildungsforschung@phil-fak.uni-duesseldorf.de

Geschäftszeiten: dienstags, mittwochs, donnerstags 9.00–12.00 Uhr

Wiss. Ang. Nina Göddertz, F. 81-1 35 07, Fax 81-1 49 61

E-Mail: goeddertz@phil-fak.uni-duesseldorf.de

Wiss. Ang. Anja Kirberg, F. 81-1 38 04, Fax 81-1 49 61

E-Mail: kirberg@phil-fak.uni-duesseldorf.de

Wiss. Ang. Tanja Kosubek, F. 81-1 20 85, Fax 81-1 49 61

E-Mail: kosubek@phil-fak.uni-duesseldorf.de

Wiss. Ang. Timo van Treeck, F. 81-1 35 07, Fax 81-1 49 61

E-Mail: treeckva@uni-duesseldorf.de

Wiss. Ang. Mirco Wieg, F. 81-1 38 04, Fax 81-1 49 61

E-Mail: wieg@uni-duesseldorf.de

Abteilung für Entwicklungspsychologie und Pädagogische Psychologie

Univ.-Prof. Dr. Gabriele Gloger-Tippelt, F. 81-1 30 83

E-Mail: Gloger-Tippelt@phil-fak.uni-duesseldorf.de

Sekretariat: Eva-Maria Dahlhoff, F. 81-1 21 30

E-Mail: dahlhoff@phil-fak.uni-duesseldorf.de

Geschäftszeit: dienstags bis donnerstags 9–12 Uhr

(Gebäude 23.03, Ebene 01, Raum 25)

Wiss. Ang. Dr. Lilith König, F. 81-1 21 32,

E-Mail: lilith.koenig@phil-fak.uni-duesseldorf.de

Wiss. Ang. Claudia Forsthövel, F. 81-1 32 42

E-Mail: forsthoevel@phil-fak.uni-duesseldorf.de

Wiss. Ang. Werner Müller, F. 81-1 26 37, E-Mail: werner.mueller@uni-duesseldorf.de

Fachbibliothek Erziehungswissenschaft der Universitäts- und Landesbibliothek:
Norbert Brinkmann, F. 81-1 20 36

Sozialwissenschaftliches Institut

Geschäftsführender Leiter: Univ.-Prof. Dr. Ralph Weiss

Sekretariat: Anne Holtermann, F. 81-1 56 69, Fax 81-1 28 75

E-Mail: sowi@phil-fak.uni-duesseldorf.de

Abteilung für Kommunikations- und Medienwissenschaft

Kommunikations- und Medienwissenschaft I

Univ.-Prof. Dr. Gerhard Vowe, F. 81-1 15 40, E-Mail: vowe@uni-duesseldorf.de

Sekretariat: Elisabeth Hubert, F. 81-1 40 14

E-Mail: elisabeth.hubert@phil-fak.uni-duesseldorf.de

Wiss. Ang. Dipl.-Medienwiss. Marco Dohle, F. 81-1 40 68

E-Mail: dohle@phil-fak.uni-duesseldorf.de

Wiss. Ang. Dipl.-Medienwiss. Stephanie Opitz, F. 81-1 29 42

E-Mail: stephanie.opitz@phil-fak.uni-duesseldorf.de

Dipl.-Medienwiss. Markus Seifert, F. 81-1 45 88

Kommunikations- und Medienwissenschaft II

Univ.-Prof. Dr. Ralph Weiss, F. 81-13254

E-Mail: ralph.weiss@phil-fak.uni-duesseldorf.de

Sekretariat: Elisabeth Hubert, F. 81-14014

E-Mail: elisabeth.hubert@phil-fak.uni-duesseldorf.de

Akad. Rat Dr. Astrid Zipfel, F. 81-1 29 41, E-Mail: zipfel@phil-fak.uni-duesseldorf.de

Juniorprofessur

Jun.-Prof. Dr. Susanne Keuneke, F. 81-1 29 15

E-Mail: keuneke@phil-fak.uni-duesseldorf.de

Abteilung für Politikwissenschaft

Politikwissenschaft I

Vertretung: PD Dr. Hubert Zimmermann, F. 81-1 45 55

Sekretariat: Cornelia Glowacki, F. 81-1 15 12, Fax 81-1 28 75

E-Mail: politik1@phil-fak.uni-duesseldorf.de

Prof. Dr. Stefan Bajohr, F. 81-1 40 60

E-Mail: bajohr@phil-fak.uni-duesseldorf.de

Wiss. Ang.: Silke Riemann, M.A., F. 81-1 50 35

E-Mail: riemann@phil-fak.uni-duesseldorf.de

Wiss. Ang. Witold Mucha, M.A., F. 81-1 28 77

E-Mail: mucha@phil-fak.uni-duesseldorf.de

Wiss. Ang. Dr. Guido Quetsch, F. 81-1 40 92

E-Mail: quetsch@phil-fak.uni-duesseldorf.de

Politikwissenschaft II

Univ.-Prof. Dr. Ulrich von Alemann, F. 81-1 15 23

E-Mail: Alemann@uni-duesseldorf.de

Sekretariat: Sabine Förster, F. 81-1 23 99, Fax 81-1 45 32,

E-Mail: politik2@phil-fak.uni-duesseldorf.de

Wiss. Ang. Dipl.-Soz.-Wiss. Christian K. Schmidt, F. 81-1 14 97, -1 07 66

Wiss. Ang. Tim Spier, F. 81-1 21 81

E-Mail: tim.spier@uni-duesseldorf.de

Wiss. Ang. Dr. David H. Gehne, F. 81-1 45 69

E-Mail: david.gehne@phil-fak.uni-duesseldorf.de

4

Politikwissenschaft III

Univ.-Prof. Dr. Hartwig Hummel, F. 81-1 40 32
E-Mail: hummel@phil-fak.uni-duesseldorf.de
Sekretariat: Margarete Dresen, M.A., F. 81-1 15 88, Fax 81-1 56 48
E-Mail: dresen@phil-fak.uni-duesseldorf.de

Abteilung für Soziologie (Gebäude 23.31, Ebene 04, 05, 06)

Soziologie I

Univ.-Prof. Dr. Michael Baumann, F. 81-1 15 59,
E-Mail: baumann@phil-fak.uni-duesseldorf.de
Sekretariat: Margarete Dresen, M.A. / Cornelia Schoenwald,
F. 81-1 31 23, Fax 81-1 22 63
E-Mail: soziologie1und2@phil-fak.uni-duesseldorf.de
Akademischer Rat: Dr. Bernhard Miebach, F. 81-1 42 53
E-Mail: miebach@phil-fak.uni-duesseldorf.de
Akad. Rätin: Dr. Melanie Reddig, F. 81-1 28 51
E-Mail: reddig@phil-fak.uni-duesseldorf.de
Wiss. Ang.: Ulf Tranow, M.A., F. 81-1 43 70
E-Mail: tranow@phil-fak.uni-duesseldorf.de

Soziologie II

Univ.-Prof. Dr. Karl-Heinz Reuband, F. 81-1 15 58
E-Mail: reuband@phil-fak.uni-duesseldorf.de
Sekretariat: Margarete Dresen / Cornelia Schoenwald, F. 81-1 31 23, Fax 81-1 22 63,
E-Mail: soziologie1und2@phil-fak.uni-duesseldorf.de
Wiss. Ang.: Dipl. rer. soc. Agnes Elting-Camus, F. 81-1 24 88
E-Mail: elting@phil-fak.uni-duesseldorf.de
Wiss. Ang.: Dipl. Soz. Volker Hüfken, Dipl.-Soz., F. 81-1 53 01
E-Mail: volker.huefken@phil-fak.uni-duesseldorf.de
Wiss. Ang.: Yasemin El-Menouar, M.A., F. 81-1 52 90
E-Mail: elmenouar@phil-fak.uni-duesseldorf.de

Soziologie III

Univ.-Prof. Dr. Peter H. Hartmann, F. 81-1 18 97,
E-Mail: peter.hartmann@phil-fak.uni-duesseldorf.de
Sekretariat: Margarete Dresen, M.A., F. 81-1 15 88, Fax: 81-1 56 48
E-Mail: dresen@phil-fak.uni-duesseldorf.de

Praktikumbüro:

Dipl.-Soz. Detlef Gernand, F. 81-1 51 71, Fax 81-1 53 68, -1 22 63
E-Mail: gernand@phil-fak.uni-duesseldorf.de
Sprechzeiten: Di. 11–13, Mi. 10–12 und nach Vereinbarung

Historisches Seminar (Gebäude 23.31 und 23.32)

Geschäftsführender Leiter: Univ.-Prof. Dr. Achim Landwehr

Lehrstuhl III: Alte Geschichte (Ebene 05)

Univ.-Prof. Dr. Bruno Bleckmann, (F. 81-1 29 94),

E-Mail: bleckmann@phil-fak.uni-duesseldorf.de

Sekretariat: Rita Kröll, (F. 81-1 29 94)

E-Mail: altegeschichte@phil-fak.uni-duesseldorf.de, Fax: 81-1 33 32

Univ.-Prof. i.R. Dr. Anthony R. Birley

em. Univ.-Prof. Dr. Dietmar Kienast

Akad. Rat: PD Dr. Timo Stickler, F. 81-1 29 96

E-Mail: stickler@phil-fak.uni-duesseldorf.de

Wiss. Ang.: Dr. Carsten Binder (F. 81-1 29 97)

E-Mail: binder@phil-fak.uni-duesseldorf.de

Lehrstuhl I: Mittelalterliche Geschichte (Ebene 06)

N. N.

Sekretariat: Gabriele Rapp, F. 81-1 13 43

StR.i.H.: Dr. Lars Hageneier, M.A., F. 81-1 29 40

Wiss. Ang.: Matthias Schrör, M.A., F. 81-1 40 55

Prof. Dr. Heinz Finger, F. 81-12931

PD Dr. Elke von Boeselager, F. 81-1 29 31

em. Univ.-Prof. Dr. Rudolf Hiestand

Univ.-Prof. i. R. Dr. Josef Semmler, F. 81-1 29 31

Lehrstuhl VIII: Geschichte der Frühen Neuzeit (Ebene 05)

Univ.-Prof. Dr. Achim Landwehr, F. 81-1 15 37, Fax 81-1 48 49,

E-Mail: landwehr@phil-fak.uni-duesseldorf.de

Sekretariat: Silvia Osada, F. 81-1 45 50, Fax 81-1 48 49,

E-Mail: histsem8@phil-fak.uni-duesseldorf.de

Univ.-Prof. em. Dr. Hansgeorg Molitor

Wiss. Ang. Katja Benner, M.A., F. 81-1 45 20, E-Mail: katja.benner@gmx.de

Wiss. Ang. Tobias Winnerling, M.A., F. 81-1 45 20

E-Mail: winnerling@phil-fak.uni-duesseldorf.de

Lehrstuhl II: Neuere Geschichte (Ebene 04 und 06)

Univ.-Prof. Dr. Gerd Krumeich, F. 81-12926, Fax: 81-1 42 55,

E-Mail: krumeich@phil-fak.uni-duesseldorf.de

Sekretariat: Christiane Bruch, M.A., F. 81-1 29 26

E-Mail: bruch@phil-fak.uni-duesseldorf.de

Wiss. Ang.: Dr. Susanne Brandt, F. 81-1 40 84

Akad. Rätin Dr. Silke Fehlemann, F. 81-1 38 08

Arbeitsstelle der Max-Weber-Gesamtausgabe

Univ.-Prof. Dr. Gerd Krumeich

Wiss. Ang.: Manfred Schön, F. 81-107 63; Dr. Joachim Schröder, F. 81-1 07 61,

Dr. Uta Hinz, F. 81-1 07 59

Lehrstuhl VII: Neuere und Neueste Geschichte (Ebene 05)

Univ.-Prof. Dr. Irmtraud Götz von Olenhusen, F. 81-1 15 86,
E-Mail: goetzvon@uni-duesseldorf.de

Sekretariat: Silvia Osada, F. 81-1 15 39, Fax: 81-1 50 91,
E-Mail: histsem7@uni-duesseldorf.de

Univ.-Prof. em. Dr. Hans Süßmuth, F. 81-1 39 19, Fax: 81-1 48 75
E-Mail: suessmut@uni-duesseldorf.de

Wiss. Ang.: Wiebke Glowatz, M.A., F. 81-1 33 41,
E-Mail: wiebke.glowatz@uni-duesseldorf.de

Wiss. Ang.: Oliver Kiechle, F. 81-1 17 71
E-Mail: kiechle@phil-fak.uni-duesseldorf.de

Wiss. Ang.: Sara Stadler, M.A., F. 81-1 33 41,
E-Mail: stadler@uni-duesseldorf.de

**Lehrstuhl VI: Neuere Landesgeschichte und Neueste Geschichte
(Ebene 05 und 06)**

Univ.-Prof. Dr. Christoph Nonn, F. 81-1 15 25, Fax: 81-1 22 13
E-Mail: nonn@phil-fak.uni-duesseldorf.de

Sekretariat: Rita Schalong, F. 81-130 20, E-Mail: schalong@phil-fak.uni-duesseldorf.de

em. Univ.-Prof. Dr. Kurt Düwell, F. 81-1 29 98

Wiss. Ang.: Prof. Dr. Hein Hoebink, F. 81-120 73
E-Mail: hoebink@phil-fak.uni-duesseldorf.de

**Jean-Monnet Professur
für Geschichte der europäischen Einigung
sowie der interregionalen und interkommunalen Zusammenarbeit**

Prof. Dr. Hein Hoebink, F. 81-1 20 73, Fax 81-1 22 13
E-Mail: europa@phil-fak.uni-duesseldorf.de

**Institut für Kultur und Geschichte der Deutschen im östlichen Europa
(Gebäude 23.31, Ebene 06, Räume 21, 23, 25 und
Gebäude 23.02, Ebene U1, Raum 66)**

Sekretariat: N. N., F. 81-140 98, Fax 81-1 47 72

Univ.-Prof. i.R. Dr. Dr. h.c. Detlef Brandes, F. 81-1 40 98
E-Mail: detlef.brandes@googlemail.com

Lehrbeauftragte für Tschechisch: Drahoslava Kurzová, F. 81-1 40 98
E-Mail: kurzova@phil-fak.uni-duesseldorf.de

Drittmittel: Dr. Dmytro Myeshkov, F. 81-1 25 35
E-Mail: dmeshkov@phil-fak.uni-duesseldorf.de

Lehrstuhl V: Geschichte und Kulturen Osteuropas (Ebene 05)

Univ.-Prof. Dr. Beate Fieseler, F. 81-1 29 28, Fax 81-1 29 29

E-Mail: fieseler@phil-fak.uni-duesseldorf.de

Sekretariat: Christiane Bruch, F. 81-1 15 09

E-Mail: bruch@phil-fak.uni-duesseldorf.de

Univ.-Prof. Dr. Hans Hecker, i.R., F. 81-1 46 89,

E-Mail: hecker@phil-fak.uni-duesseldorf.de

Wiss. Ang. Thorsten Pomian, M.A., F. 81-1 40 98

E-Mail: thorsten.pomian@phil-fak.uni-duesseldorf.de

Hilfskräfte: Jonas Uchtmann, Irina Kokush, Friederike Andrae, F. 81-1 40 86

Abteilung für Wirtschaftsgeschichte (Ebene 05 und 06)

Prof. Dr. Susanne Hilger, F. 81-1 06 81

E-Mail: hilger@phil-fak.uni-duesseldorf.de

Sekretariat: Rita Schalong, F. 81-1 30 20, Fax 81-1 22 13

E-Mail: schalong@phil-fak.uni-duesseldorf.de

Prof. Dr. Horst Wessel, F. 81-1 40 22

Fachbibliothek Geschichte/Sozialwissenschaften/ Medienwissenschaft:

Elke Kuhlewind, Werner Lonski, Geb. 23.31 und 23.32, Ebene 03, F. 81-12933,

E-Mail: kuhlewin@ub.uni-duesseldorf.de, lonski@ub.uni-duesseldorf.de

Seminar für Kunstgeschichte (Gebäude 23.32, Ebene 04)

Geschäftsführender Leiter: Univ.-Prof. Dr. Hans Körner

Lehrstuhl für Kunstgeschichte

Univ.-Prof. Dr. Hans Körner, F. 81-1 20 80

E-Mail: hans.koerner@phil-fak.uni-duesseldorf.de

Sekretariat: Regina Riße-Weisenfeld, F. 81-1 20 80,

E-Mail: risse-weisenfeld@phil-fak.uni-duesseldorf.de

Univ.-Prof. Dr. Andrea von Hülsen-Esch, F. 81-1 52 14

E-Mail: huelsen-esch@phil-fak.uni-duesseldorf.de

Akad. Dir.: Prof. Dr. Jürgen Wiener, F. 81-1 13 27

E-Mail: juergenwiener@yahoo.de

Junior-Prof. Dr. Stefan Schweizer, F. 81-1 45 18

E-Mail: schweizer@phil-fak.uni-duesseldorf.de

Wiss. Ass.: Dr. Wiebke Windorf, F. 81-1 32 27

E-Mail: wiebke.windorf@uni-duesseldorf.de

Wiss. Ass.: Dr. Stefanie Muhr, F. 81-1 14 95

E-Mail: stefanie.muhr@phil-fak.uni-duesseldorf.de

Institut für Sprache und Information (Gebäude 23.21, Ebene 04)

Geschäftsführender Leiter: Univ.-Prof. Dr. Robert D. Van Valin jr.

Lehrstuhl für Allgemeine Sprachwissenschaft

Leiter: Univ.-Prof. Dr. Robert D. Van Valin Jr., F. 81-1 07 17

E-Mail: vanvalin@phil-fak.uni-duesseldorf.de

Sekretariat: Anna Grabowski, F. 81-1 25 54

E-Mail: grabowski@phil-fak.uni-duesseldorf.de

Prof. Dr. Sebastian Löbner, F. 81-1 33 99,

E-Mail: loebner@phil-fak.uni-duesseldorf.de

Jun.-Prof. Dr. Silke Hamann, F. 81-1 29 25

E-Mail: hamann@phil-fak.uni-duesseldorf.de

Univ.-Prof. em. Dr. Dieter Wunderlich

Wiss. Ang.: Christian Horn, M.A., F. 81-1 34 43

E-Mail: chorn@phil-fak.uni-duesseldorf.de

Abteilung für Computerlinguistik

Leiter: Univ.-Prof. Dr. James Kilbury, F. 81-1 25 57,
E-Mail: kilbury@phil-fak.uni-duesseldorf.de

Sekretariat: Petra Richthof, F. 81-1 25 54

Wiss. Ang.: Christof Rumpf, F. 81-1 23 07, E-Mail: rumpf@phil-fak.uni-duesseldorf.de

Fachbibliothek Germanistik/Sprachwissenschaft/Jiddistik der
Universitäts- und Landesbibliothek: Helga Nellen, Dorothee Heidebroek-Hofferberth
F. 81-12952

Abteilung für Informationswissenschaft

Leiter: Univ.-Prof. Dr. Wolfgang G. Stock, F. 81-12913

Sekretariat: Anneliese Volkmar, F. 81-1 29 13

Wiss. Ang.: N. N.

Wiss. Ang.: Sonja Gust von Loh, B.A., M.A., F. 81-1 23 34

Techn. Ang.: Hans Dieter Nellißen (DV-Org.), F. 81-1 41 37

Seminar für Klassische Philologie (Gebäude 23.21, Ebene 04)

Geschäftsführender Leiter: Univ.-Prof. Dr. Markus Stein

Sekretariat: Siglinde Kowalski, F. 81-129 90

Univ.-Prof. Dr. Markus Stein, F. 81-1 29 60, Fax: 81-1 19 27
E-Mail: markus-stein@gmx.de

Univ.-Prof. Dr. Michael Reichel, F. 81-1 25 49, Fax: 81-1 17 27,
E-Mail: reichel@phil-fak.uni-duesseldorf.de

Jun.-Prof.: Dr. Martina Hirschberger, F. 81-1 41 38,
E-Mail: martina.hirschberger@phil-fak.uni-duesseldorf.de

Wiss. Ang. Dr. Maria Becker, F. 81-1 29 92,
E-Mail: maria.becker@phil-fak.uni-duesseldorf.de

Stud. Hilfskräfte: F. 81-14139

Fachbibliothek Klassische Philologie der Universitäts- und Landesbibliothek:
Fritz Stieleke, E-Mail: stieleke@ub.uni-duesseldorf.de

Germanistisches Seminar (Gebäude 23.21, Ebene 01 und 02)

Geschäftsführender Leiter: Univ.-Prof. Dr. Hans-Georg Pott, F. 81-1 29 47

Fax: 81-1 59 41, E-Mail: geschaeftsfuehrung-germanistik@phil-fak.uni-duesseldorf.de

Abteilung I: Germanistische Sprachwissenschaft
(Gebäude 23.21, Ebene 01)

Lehrstuhl für Germanistische Sprachwissenschaft

Univ.-Prof. Dr. Dietrich Busse, (Lehrstuhlinhaber), F. 81-1 29 44,
E-Mail: d.busse@uni-duesseldorf.de

Sekretariat: Anneliese Fiddes, F. 81-12944, Fax: 81-1 50 30,
E-Mail: fiddes@phil-fak.uni-duesseldorf.de

Wiss. Ang.: Prof. Dr. Martin Wengeler, F. 81-1 36 84,
E-Mail: wengeler@phil-fak.uni-duesseldorf.de

Wiss. Ang.: PD Dr. Ulrich Welbers, F. 81-1 28 68
E-Mail: welbers@phil.fak.uni-duesseldorf.de

Akad. Rat: Dr. Alexander Ziem, F. 81-1 42 80
E-Mail: ziem@phil-fak.uni-duesseldorf.de

Emeriti und Professoren im Ruhestand

em. Univ.-Prof. Dr. Georg Stötzel, F. 81-1 07 30, Gebäude 23.31, Ebene U1,
Raum 70, E-Mail: stoetzel@phil-fak.uni-duesseldorf.de

Univ.-Prof. i.R. Dr. Volker Beeh, F. 81-1 41 02, Gebäude 23.21, Ebene 01,
Raum 52, E-Mail: beeh@phil-fak.uni-duesseldorf.de

Univ.-Prof. i.R. Dr. Rudi Keller, F. 81-1 41 02, Fax 81-1 52 30,
Gebäude 23.21, Ebene 01, Raum 52, E-Mail: keller@phil-fak.uni-duesseldorf.de

Studien- und Forschungsschwerpunkt – Öffentlicher Sprachgebrauch/ Öffentliche Kommunikation (Gebäude 23.21, Ebene 01, Raum 54)

Leiter: Prof. Dr. Martin Wengeler, Fa. 81-1 36 84
E-Mail: wengeler@phil-fak.uni-duesseldorf.de

Studiengbiet Deutsch als Fremdsprache (Gebäude 23.31, Ebene U1)

Leiter: Dr. (Aus) Peter Hachenberg, F. 81-15228,
E-Mail: Hachenberg@phil-fak.uni-duesseldorf.de

Sekretariat: Miriam Brekel, F. 81-12946, Fax 81-1 13 40,
E-Mail: daf@phil-fak.uni-duesseldorf.de

Wiss. Ang.: Anette Windolph
Wiss. Ang.: Johanne Buyken

Studienreformbüro Germanistik (Gebäude 23.21, Ebene 01, Raum 48)

Leiter: PD Dr. Ulrich Welbers, F. 81-1 28 68,
E-Mail: welbers@phil-fak.uni-duesseldorf.de

Abteilung II: Neuere Deutsche Literaturwissenschaft (Gebäude 23.21, Ebene 01+02)

Lehrstuhl Prof. Witte (Gebäude 23.21, Ebene 02)

Univ.-Prof. Dr. Bernd Witte, F. 81-1 29 50,
E-Mail: germanistik2@phil-fak.uni-duesseldorf.de

Sekretariat: Elisabeth Heide, F. 81-1 29 50, Fax: 81-1 29 51,
E-Mail: elisabeth.heide@phil-fak.uni-duesseldorf.de

Prof. Dr. Volkmar Hansen, F. 899-23 93
Prof. Dr. Joseph A. Kruse, F. 899-29 01

Wiss. Ang.: Prof. Dr. Sibylle Schönborn, F. 81-1 53 33,
Dr. Ariane Neuhaus-Koch, F. 81-1 48 28

Max-Hermann-Neisse-Institut
(Gebäude 23.21, Ebene 02, Raum 02.48)
Europäisches Zentrum zur Erforschung der deutschsprachigen Kulturen und
Literaturen im östlichen Europa

Leiter: Prof. Dr. Sibylle Schönborn, germanistik2@phil-fak.uni-duesseldorf.de

Frauen-Kultur-Archiv / Frauenforschungs-Transferstelle (Geb. 23.12, Ebene 01, Raum 26)

Dr. Ariane Neuhaus-Koch, F. 81-1 48 28, E-Mail: neuhaus@phil-fak.uni-duesseldorf.de

Lehrstuhl Prof. Herwig (Gebäude 23.21, Ebene 01)

Univ.-Prof. Dr. Henriette Herwig, F. 81-1 29 47, Fax: 81-1 59 41
E-Mail: herwig@phil-fak.uni-duesseldorf.de

Sekretariat: Anneliese Fiddes, F. 81-1 29 47, Fax: 81-1 59 41
E-Mail: fiddes@phil-fak.uni-duesseldorf.de

Univ.-Prof. em. Dr. Herbert Anton

Univ.-Prof. Dr. Hans-Georg Pott, F. 81-1 29 49, Fax: 81-1 56 68
E-Mail: pott@phil-fak.uni-duesseldorf.de

Sekretariat: Janine Hoffmann, F. 81-1 29 47, Fax 81-1 59 41,
E-Mail: geschaeftsfuehrung.germanistik@phil-fak.uni-duesseldorf.de

Wiss. Ang.: Prof. Dr. Peter Tepe, F. 81-1 29 48,
E-Mail: tepe@phil-fak.uni-duesseldorf.de

Prof. Dr. Daniel Hoffmann, F. 81-1 29 49,
E-Mail: daniel.hoffmann@phil-fak.uni-duesseldorf.de

Wiss. Ang.: Miriam Seidler, F. 81-1 59 07, E-Mail: seidler@phil-fak.uni-duesseldorf.de

Wiss. Ang.: Florian Trabert, F. 81-1 59 07, E-Mail: trabert@phil-fak.uni-duesseldorf.de

Interdisziplinärer Studien- und Forschungsschwerpunkt Mythos/Ideologie & Methoden (Gebäude 23.21, Ebene 01, Raum 57)

Leiter: Prof. Dr. Peter Tepe, F. 81-1 29 48
E-Mail: tepe@phil-fak.uni-duesseldorf.de

Abteilung III: Deutsche Sprache und Literatur des Mittelalters

Gebäude 23.21, Ebene 02)

Univ.-Prof. Dr. Ricarda Bauschke-Hartung, F. 81-1 29 53,
E-Mail: bauschke@phil-fak.uni-duesseldorf.de

Sekretariat: Brigitte Bauer, F. 81-1 43 14,
E-Mail: Brigitte.Bauer@phil-fak.uni-duesseldorf.de

Akademische Rätin: Dr. Silvia Reuvekamp, F. 81-1 29 55,
E-Mail: reuvekamp@phil-fak.uni-duesseldorf.de

Wiss. Ang.: Prof. Dr. Helmut J. F. Brall-Tuchel, F. 81-1 48 56,
E-Mail: brall@phil-fak.uni-duesseldorf.de

Wiss. Ang.: Dr. Jürgen Rauter, F. 81-1 48 56,
E-Mail: juergen.rauter@phil-fak.uni-duesseldorf.de

Abteilung IV: Theorie und Praxis mündlicher und schriftlicher Kommunikation

(Geb. 23.21, Ebene 01)

Bereich Schriftlichkeit:

Univ.-Prof. Dr. Peter Matussek, F. 81-1 16 49, E-Mail: p.matussek@web.de

Sekretariat: Bianca Wagner, F. 81-1 49 41, Fax 81-1 16 63,
E-Mail: bianca.wagner@uni-duesseldorf.de

Bereich Mündlichkeit:

Univ.-Prof. N. N.

Sekretariat: Brigitte Schweres, F. 81-14937, Fax: 81-1 38 95
E-Mail: schweres@phil-fak.uni-duesseldorf.de

em. Univ.-Prof. Dr. Wilhelm Gössmann

Wiss. Ang.: Dr. Marita Pabst-Weinschenk, F. 81-1 49 40,
E-Mail: pabst@phil-fak.uni-duesseldorf.de

Wiss. Ang.: Hanna Seinsche, F. 81-1 15 79,
E-Mail: seinsche@phil-fak.uni-duesseldorf.de

Fachbibliothek Germanistik, Sprachwissenschaft, Jiddistik der Universitäts- und Landesbibliothek:
Brigitta Kuhn, F. 81-1 29 52, E-Mail: kuhn@ub.uni-duesseldorf.de

Institut für Jüdische Studien (Gebäude 23.11/12, Ebene 01)

Geschäftsführender Leiter: Univ.-Prof. Dr. Stefan Rohrbacher

Abteilung für Jüdische Studien

Univ.-Prof. Dr. Dagmar Börner-Klein, F. 81-1 58 50
Univ.-Prof. Dr. Stefan Rohrbacher, F. 81-1 58 52
Univ.-Prof. N. N.
Lektor: Stefan Siebers, M.A., F. 81-1 58 53
Sekretariat: N. N., F. 81-1 58 57, Fax 81-1 58 59
Sekretariat: Birgit Yao, F. 81-1 58 58, Fax 81-1 58 59
E-Mail: juedische_studien@phil-fak.uni-duesseldorf.de
Wiss. Ang.: Dr. Ursula Reuter, F. 81-1 58 54
Wiss. Ang.: Dr. Wolfgang Treue, F. 81-1 58 55

Abteilung für Jiddische Kultur, Sprache und Literatur

(Geb. 23.11, Ebene 01, Räume 62–68)

Univ.-Prof. Dr. Marion Aptroot, F. 81-13228, Fax: 81-1 20 27,
E-Mail: aptroot@phil-fak.uni-duesseldorf.de
Sekretariat: Sigrid Lethen, F. 81-1 42 92, E-Mail: jiddisch@phil-fak.uni-duesseldorf.de
Wiss. Ang.: Dr. phil. Roland Gruschka, F. 81-14 2 93,
E-Mail: Roland.Gruschka@phil-fak.uni-duesseldorf.de

4

Anglistisches Institut

(Gebäude 23.21, Ebene 01 und 02, Gebäude 23.31 und 23.32, Ebene 04)

Geschäftsführender Leiter: Univ.-Prof. Dr. Roger Lüdeke

Abteilung für Ältere Anglistik (Historische Sprachwissenschaft und Mittelalterliche Literatur)

Lehrstuhl I

N. N., F. 81-12961, Fax: 81-1 17 28,
E-Mail: N. N.
Sekretariat N. N., F. 81-1 29 61
E-Mail: anglistik1@phil-fak.uni-duesseldorf.de
Wiss. Ang.: Dr. Rainer Holtei, M. A., F. 81-1 45 63,
E-Mail: holteir@phil-fak.uni-duesseldorf.de
Wiss. Ang.: Knut Hannemann, M.A., F. 81-1 45 63
E-Mail: hanneman@phil-fak.uni-duesseldorf.de
Lektor: N. N.

Abteilung für Amerika-Studien

Lehrstuhl II

N. N., F. 81-1 29 56, Fax 81-1 28 39

Sekretariat: N. N., F. 81-1 29 56

StR i.H.: Dr. Georg Schiller, F. 81-1 45 98,
E-Mail: gschille@phil-fak.uni-duesseldorf.de

OStR i.H.: Klaus Uellenberg, F. 81-1 29 57,
E-Mail: uellenbk@phil-fak.uni-duesseldorf.de

Wiss. Ang.: Katharina Gerund, M.A., F. 81-1 18 50,
E-Mail: katharina.gerund@phil-fak.uni-duesseldorf.de

Wiss. Ang.: Verena Harz, Dipl.-Übersetzerin, F. 81-1 29 58,
E-Mail: verena.harz@phil-fak.uni-duesseldorf.de

Wiss. Hilfskraft: Nadine Boettcher, M.A., F. 81-1 40 19,
E-Mail: boettcher@phil-fak.uni-duesseldorf.de

Wiss. Hilfskraft: Natalia Peters, M.A., F. 81-1 29 58,
E-Mail: petersna@phil-fak.uni-duesseldorf.de

Abteilung für Englische Sprachwissenschaft

Lehrstuhl III

Univ.-Prof. Dr. Dieter Stein, F. 81-1 29 63, Fax: 81-1 52 92
E-Mail: stein@phil-fak.uni-duesseldorf.de

Prof. Dr. Tania Kouteva, F. 81-1 30 66
E-Mail: Tania.Kouteva@phil-fak.uni-duesseldorf.de

Sekretariat: N. N., F. 81-1 29 63
E-Mail: english-linguistics@phil-fak.uni-duesseldorf.de

Akad. Rätin: Dr. Heidrun Dorgeloh, F. 81-1 37 74
E-Mail: dorgeloh@uni-duesseldorf.de

Wiss. Ang.: Dr. des. Susan Dostert, F. 81-1 37 74,
E-Mail: dostert@phil-fak.uni-duesseldorf.de

Dr. des. Alexander Tokar, F. 81-1 28 23
E-Mail: tokar@phil-fak.uni-duesseldorf.de

Markus Krabbe, M.A., F. 81-1 18 67,
E-Mail: markus.krabbe@phil-fak.uni-duesseldorf.de

Dr. des. Cornelius Puschmann, F. 81-1 59 27,
E-Mail: cornelius.puschmann@uni-duesseldorf.de

Lektorin: Louise Nieroba, B. A., F. 81-1 45 62
E-Mail: louise.nieroba@phil-fak.uni-duesseldorf.de

Abteilung für Neuere Anglistik (Literaturwissenschaft)

Lehrstuhl IV

Univ.-Prof. Dr. Roger Lüdeke, F. 81-1 29 64, Fax: 81-1 14 43,
E-Mail: roger.luedeke@phil-fak.uni-duesseldorf.de

Sekretariat: Brigitte Coombs, F. 81-1 31 51,
E-Mail: coombs@phil-fak.uni-duesseldorf.de

Wiss. Ang.: Dr. Friedrich-K. Unterweg, F. 81-1 45 58,
E-Mail: unterweg@uni-duesseldorf.de

Dr. Ingrid-Charlotte Wolter, F. 81-1 31 52,
E-Mail: wolteric@phil-fak.uni-duesseldorf.de,

Dr. Marion Fries-Dieckmann, F. 81-131 52,
E-Mail: marion.dieckmann@phil-fak.uni-duesseldorf.de

Wiss. Hilfskraft: Thomas Gurke, M.A., F. 81-1 29 66,
E-Mail: thomas.gurke@uni-duesseldorf.de

Lektor: Conor Geiselbrechtinger, M.A., F. 81-1 45 64
E-Mail: geiselbr@phil-fak.uni-duesseldorf.de
Lektorin: Katharine Butkus, B.A., F. 81-1 22 06
E-Mail: butkus@phil-fak.uni-duesseldorf.de

Abteilung für Englische Literaturen/Literaturübersetzen Lehrstuhl V

Univ.-Prof. Dr. Monika Gomille, F. 81-1 29 65, Fax: 81-1 56 97,
E-Mail: monika.gomille@phil-fak.uni-duesseldorf.de
Wiss. Ang. Eun-San Jo, Dipl.-Übers., F. 81-1 15 07
E-Mail: jo@phil-fak.uni-duesseldorf.de
Wiss. Ang. Barbara Stolz, Dipl.-Übersetzerin, F. 81-1 15 07
E-Mail: stolzba@phil-fak.uni-duesseldorf.de

Moreanum Forschungsstelle für Englische Renaissance

Dr. Friedrich-K. Unterweg, F. 81-136 13 oder 81-145 58
E-Mail: unterweg@uni-duesseldorf.de

Emeriti und Professorinnen und Professoren im Ruhestand

Univ.-Prof. i.R. Dr. Wilhelm Busse, E-Mail: busse@phil-fak.uni-duesseldorf.de
Univ.-Prof. i.R. Dr. Herwig Friedl
em. Univ.-Prof. Dr. Albert-Reiner Glaap, OBE, F. 81-1 29 98,
E-Mail: glaap@phil-fak.uni-duesseldorf.de
em. Univ.-Prof. Dr. Hubertus Schulte-Herbrüggen,
E-Mail: schulte-herbrueggen@t-online.de
Univ.-Prof. i.R. Dr. Therese Seidel, F. 81-1 34 69 / 1 31 51, Fax 81-1 14 43,
E-Mail: seidel@phil-fak.uni-duesseldorf.de

Fachbibliothek Anglistik der Universitäts- und Landesbibliothek:

Fritz Stieleke, M.A., F. 81-129 67, E-Mail: stieleke@ub.uni-duesseldorf.de

Romanisches Seminar (Gebäude 23.21, Ebene 01 und 02)

Geschäftsführender Leiter: Univ.-Prof. Dr. Frank Leinen
Sekretariat: Wiebke Frankenreiter, F. 81-1 17 65, Fax: 81-1 40 33,
E-Mail: romanistik@phil-fak.uni-duesseldorf.de
Wiss. Ang.: Sieglinde Borvitz, M.A., F. 81-1 21 28,
E-Mail: borvitz@phil-fak.uni-duesseldorf.de
Wiss. Ang.: Dr. des. Yasmin Temelli, F. 81-1 21 28,
E-Mail: temelli@phil-fak.uni-duesseldorf.de

Romanistik I: Lehrstuhl für Romanische Literaturwissenschaft

Univ.-Prof. Dr. Vittoria Borsò, F. 81-12973,
E-Mail: rom1@phil-fak.uni-duesseldorf.de
Sekretariat: Ursula Guinaldo Roncero, F. 81-12987,
E-Mail: guinaldo@phil-fak.uni-duesseldorf.de
em. Univ.-Prof. Dr. Ludwig Schrader

Wiss. Ang.: Vasili Bachtsevaridis, M.A., F. 81-1 43 76
E-Mail: bach@phil-fak.uni-duesseldorf.de

Wiss. Ang.: Sieglinde Bornitz, M.A., F. 81-1 21 28
E-Mail: bornitz@phil-fak.uni-duesseldorf.de

Wiss. Ang.: Dr. Vera Elisabeth Gerling, Diplomübersetzerin, F. 81-129 81,
E-Mail: gerling@phil-fak.uni-duesseldorf.de

Wiss. Ang.: Santiago Navarro, F. 81-1 29 85
E-Mail: navarro@phil-fak.uni-duesseldorf.de

Lektor: Miguel Herrero Soto, F. 81-12976,
E-Mail: herrero@phil-fak.uni-duesseldorf.de

Romanistik II: Lehrstuhl für Romanische Sprachwissenschaft

Univ.-Prof. Dr. Hans Geisler, F. 81-12984, E-Mail: geisler@phil-fak.uni-duesseldorf.de

Sekretariat: Christa Hohendahl, F. 81-11948
E-Mail: hohendahl@phil-fak.uni-duesseldorf.de

Wiss. Ang.: Mattis List, M.A., F. 81-1 22 56,
E-Mail: mattis.list@phil-fak.uni-duesseldorf.de

Wiss. Ang.: Dr. Brigitte Schwarze, M.A., F. 81-12983,
E-Mail: bs@phil-fak.uni-duesseldorf.de

Wiss. Ang.: Sven Sommerfeld, M.A., F. 81-1 25 56,
E-Mail: sven.sommerfeld@phil-fak.uni-duesseldorf.de

Wiss. Ang.: Anselm Terhalle, M.A., F. 81-1 25 56,
E-Mail: terhalle@phil-fak.uni-duesseldorf.de

Wiss. Ang.: N. N., F. 81-1 29 82

Wiss. Ang.: Stefanie Zaun, F. 81-1 29 83,
E-Mail: zaun@phil-fak.uni-duesseldorf.de

Lektorin: Gwenola-Inès le Floch, F. 81-14371
E-Mail: lefloch@phil-fak.uni-duesseldorf.de

Romanistik III: Lehrstuhl für Romanische Literaturwissenschaft

Univ.-Prof. Dr. Hans T. Siepe, F. 81-12972,
E-Mail: siepe@phil-fak.uni-duesseldorf.de

Sekretariat: Jutta Heuner, F. 81-12986, Fax: 81-1 56 04,
E-Mail: heuner@phil-fak.uni-duesseldorf.de

em. Univ.-Prof. Dr. Fritz Nies, F. 81-11396,
E-Mail: nies@phil-fak.uni-duesseldorf.de

Hochschuldozent Dr. Klaus Semsch, F. 81-1 29 71,
E-Mail: semsch@phil-fak.uni-duesseldorf.de

Akad. Oberrat: Dr. Jürgen Rehbein, F. 81-12977,
E-Mail: rehbein@phil-fak.uni-duesseldorf.de

Wiss. Ang.: Dr. Friedhelm Beckmann, F. 81-14375,
E-Mail: beckmann@phil-fak.uni-duesseldorf.de

Wiss. Ang.: Dr. Lothar Matthes, F. 81-15644,
E-Mail: matthes@phil-fak.uni-duesseldorf.de

Lektorin: Michèle Creff, F. 81-14371,
E-Mail: creff@phil-fak.uni-duesseldorf.de

Prof. Dr. Bernd Kortländer (Literaturübersetzen), F. 8 99 55 81,
E-Mail: bernd.kortlaender@stadt-duesseldorf.de

Wiss. Ang. (Literaturübersetzen): Dr. Mona Wodsak, F. 81-14009,
E-Mail: wodsak@phil-fak.uni-duesseldorf.de

Romanistik IV: Lehrstuhl für Romanische Sprachwissenschaft

Univ.-Prof. Dr. Elmar Schafroth, F. 81-12970,
E-Mail: schafroth@phil-fak.uni-duesseldorf.de

Sekretariat: Wiebke Frankenreiter, F. 81-12988, Fax: 81-15048,
E-Mail: frankenreiter@phil-fak.uni-duesseldorf.de

em. Univ.-Prof. Dr. Peter Wunderli,
E-Mail: wunderli@phil-fak.uni-duesseldorf.de

Akad. Oberrätin: Prof. Dr. Mechtild Bierbach, F. 81-12127,
E-Mail: bierbach@phil-fak.uni-duesseldorf.de

Akad. Oberrätin: Dr. Martina Nicklaus, F. 81-14377,
E-Mail: nicklaus@phil-fak.uni-duesseldorf.de

Wiss. Ang.: Dr. des. Karin Ewert-Kling, M.A., Maîtrise de Lettres Modernes,
F. 81-1 29 75, E-Mail: ewert@phil-fak.uni-duesseldorf.de

Lektorin: Dott.ssa Chiara de Manzini Himmrich, F. 81-13923,
E-Mail: manzini@phil-fak.uni-duesseldorf.de

Romanistik V: Romanische Literaturwissenschaft

Univ.-Prof. Dr. Frank Leinen, F. 81-14382,
E-Mail: leinen@phil-fak.uni-duesseldorf.de

Romanistik VI: Romanische Sprachwissenschaft

Univ.-Prof. Dr. Wolfgang Rettig, F. 81-1 43 72 und 81-129 87

Fachbibliothek Romanistik der Universitäts- und Landesbibliothek

Dipl.-Bibl. Ruth Joks, F. 81-1 29 80,
E-Mail: joks@ub.uni-duesseldorf.de

4

Ostasien-Institut

Gebäude 23.02, Ebene 02

Geschäftsführende Leiterin: Univ.-Prof. Dr. Annette Schad-Seifert (F. 81-1 43 59)

Geschäftszimmer: Claudia Kiometzis (F. 81-1 06 67)

E-Mail: kiometzis@phil-fak.uni-duesseldorf.de

Lehrstuhl Modernes Japan I (Kulturwissenschaften)

Univ.-Prof. Dr. Dr. h.c. Michiko Mae (F. 81-1 43 29),
E-Mail: mae@phil-fak.uni-duesseldorf.de

Sekretariat: Tatjana Platz (F. 81-14349)
E-Mail: platz@phil-fak.uni-duesseldorf.de

Dr. Ina Hein (F. 81-1 43 54)
E-Mail: ihein@phil-fak.uni-duesseldorf.de

Julia Schmitz M.A. (F. 81-1 45 04)
E-Mail: julia.schmitz@phil-fak.uni-duesseldorf.de

Lektorat:

Kaori Fujita M.A. (F. 81-1 51 85), E-Mail: fujita@phil-fak.uni-duesseldorf.de

Jan Christoph Schlüter M.A. (F. 81-1 52 60),
E-Mail: schlueter@phil-fak.uni-duesseldorf.de

Lehrstuhl Modernes Japan II (Sozialwissenschaften)

Univ.-Prof. Dr. Shingo Shimada (F. 81-1 07 98)
E-Mail: shimada@phil-fak.uni-duesseldorf.de

Sekretariat: Frau Claudia Kiometzis (F. 81-1 06 67)
E-Mail: kiometzis@phil-fak.uni-duesseldorf.de
Wiss. Ang.: Dr. Christian Tagsold (F. 81-1 19 76)
E-Mail: tagsold@phil-fak.uni-duesseldorf.de
Hiroyuki Horie M.A. (F. 81-1 06 68),
E-Mail: horie@phil-fak.uni-duesseldorf.de
Celia Spoden M.A. (F. 81-1 45 09),
E-Mail: cspoden@phil-fak.uni-duesseldorf.de

Professur Modernes Japan

Univ.-Prof. Dr. Annette Schad-Seifert (F. 81-1 43 59)
E-Mail: schad@phil-fak.uni-duesseldorf.de
Nora Kottmann M.A. (F. 81-1 43 04)
E-Mail: kottmann@phil-fak.uni-duesseldorf.de

Fachbibliothek Ostasienwissenschaften

Die Fachbibliothek Ostasienwissenschaften befindet sich zusammen mit der
Fachbibliothek Anglistik im Gebäude 23.21 in der 3. Etage.
Sie ist über die Aufzüge und das Treppenhaus im Gebäude 23.21 zu erreichen.

Institut für Kultur und Medien

Integrationsstudiengänge Medien- und Kulturwissenschaft (B.A.),
Medienkulturanalyse (Master) und Medienkulturanalyse/Analyse des
pratiques culturelles (Deutsch-französischer Master)
Gebäude 23.02/23.03, Ebene 02

Univ.-Prof. Dr. Reinhold Görling, F. 81-1 57 33,
E-Mail: goerling@phil-fak.uni-duesseldorf.de

Sekretariat: Anne-Maria Friedrich, F. 81-1 34 71, Fax 81-1 57 32,
E-Mail: friedrich@phil-fak.uni-duesseldorf.de

Wiss. Ang.: Prof. Dr. Bernhard Dieckmann, F. 81-1 21 36,
E-Mail: dieckmann@phil-fak.uni-duesseldorf.de

Wiss. Ang.: Pamela Geldmacher, M.A., F. 81-1 21 35,
E-Mail: geldmacher@phil-fak.uni-duesseldorf.de

Wiss. Ang.: Lic.Sc.Inf. Dr. Monique Jucquois-Delpierre, F. 81-1 43 18,
E-Mail: jucquois@uni-duesseldorf.de

Wiss. Ang.: Dr. Hans Malmede, F. 81-1 36 79
E-Mail: malmede@phil-fak.uni-duesseldorf.de

Wiss. Ang.: PD Dr. Dirk Matejovski, F. 81-1 54 04
E-Mail: matejovski@phil-fak.uni-duesseldorf.de

Jun.-Prof. Dr. Timo Skrandies, F. 81-1 58 38
E-Mail: skrandies@phil-fak.uni-duesseldorf.de

Wiss. Ang.: Dr. Stephan Trinkaus, F. 81-1 26 46
E-Mail: trinkaus@gmx.net

Studienberatung:
E-Mail: medienkultur@phil-fak.uni-duesseldorf.de (Bachelor)
E-Mail: kultur@uni-duesseldorf.de (Master)

Homepage: www.phil-fak.uni-duesseldorf.de/medienkulturwissenschaft

Lehrveranstaltungen Wintersemester 2009/2010

(Änderungen vorbehalten)

Anglistik

- | | | |
|----|---|------|
| 1. | Erstsemestereinführung Anglistik
2-stündig
Mo 14:00 - 16:00, 2301.HS 3A, Einzeltermin am 12.10.2009 | N.N. |
|----|---|------|

Veranstaltungen im Studiengang Magister Artium/Lehramt S II

Vorlesungen

- | | | |
|----|---|------------------|
| 2. | Contemporary Drama
2-stündig
Mi 14:00 - 16:00, 2321.HS 3E | Lüdeke |
| 3. | English Morpho-Syntax
2-stündig
Do 11:00 - 13:00, 2321.HS 3H, Beginn: 15.10.2009 | Stein /
Tokar |
| 4. | English Morpho-Syntax
2-stündig
Fr 11:00 - 13:00, 2321.U1.46 | Stein /
Tokar |
| 5. | Understanding Medieval Literature: Theoretical
2-stündig
Mo 11:00 - 13:00, 2321.U1.44 | N.N. |

Einführungsübungen für Studienanfänger

a) Literaturwissenschaftliche Einführungsübungen

- | | | |
|----|--|----------|
| 6. | Introduction to English and American Literary Studies: Literary and Cultural Theory
2-stündig
Mo 09:00 - 11:00, 2201.HS 2D, Beginn: 12.10.2009 | Lüdeke |
| 7. | Introduction to English and American Literary Studies: Overview English Literature
2-stündig
Mo 09:00 - 11:00, 2321.HS 3H, Beginn: 12.10.2009 | Unterweg |
| 8. | Introduction to English and American Literary Studies: Methods of Literary Analysis
2-stündig
Fr 11:00 - 13:00, 2201.HS 2D | Schiller |

9. Introduction to English and American Literary Studies: Uellenberg
 Overview American Literature
 2-stündig
 Fr 11:00 - 13:00, 2321.02.52

b) Sprachwissenschaftliche Einführungsübungen

10. Introduction to English Language and Linguistics Part I: Structure Dorgeloh
 2-stündig
 Di 09:00 - 11:00, 2321.U1.46
11. Introduction to English Language and Linguistics Part I: Dorgeloh
 Structure
 2-stündig
 Fr 09:00 - 11:00, 2321.U1.46
12. Introduction to English Language and Linguistics Part 1 Krabbe
 2-stündig
 Mo 11:00 - 13:00, 2301.HS 3B, Beginn: 12.10.2009

Proseminare

a) Literaturwissenschaftliche Proseminare

13. Mark Twain and American Realism (Part I) Boettcher
 2-stündig
 Di 14:00 - 16:00, 2321.02.61
14. Shakespeare Adaptionen Fries-
 2-stündig Dieckmann
 Mi 09:00 - 11:00, 2321.U1.69
15. Contemporary Irish Literature Gough
 2-stündig
 Di 14:00 - 16:00, 2321.02.22
16. The American Pastoral (Part I) Harz
 2-stündig
 Mo 16:00 - 18:00, 2321.U1.81
17. N.N. Jo
 2-stündig
 Do 11:00 - 13:00, 2321.02.26, Beginn: 15.10.2009
18. N.N. Jo
 2-stündig
 Di 14:00 - 16:00, 2321.02.53
19. Detective Stories Kremendahl
 2-stündig
 Mi 11:00 - 13:00, 2321.02.22
20. Epistolary Novels (Part I) Peters
 2-stündig
 Mi 14:00 - 16:00, 2321.02.21

- | | | |
|-----|--|------------|
| 21. | American Gothic in Literature and Film: Edgar Allan Poe and David Lynch (Part II)
2-stündig
Do 11:00 - 13:00, 2321.02.61 | Schiller |
| 22. | Short Fiction I: From Hawthorne to Hemingway
2-stündig
Mo 11:00 - 13:00, 2321.U1.72 | Uellenberg |
| 23. | 20th Century American Drama (Part I)
2-stündig
Mo 14:00 - 16:00, 2321.02.61 | Uellenberg |
| 24. | Of Poetry and Power: American Presidents in Literature (Part I)
2-stündig
Mi 11:00 - 13:00, 2321.02.27 | Uellenberg |
| 25. | Shakespeare: Selected Plays (Part I)
2-stündig
Do 14:00 - 16:00, 2321.U1.46 | Unterweg |
| 26. | "Romantic Women": 19th Century English Short Stories
2-stündig
Mo 09:00 - 11:00, 2321.02.22 | Wolter |

b) Sprachwissenschaftliche Proseminare

- | | | |
|-----|---|----------|
| 27. | English word-formation
2-stündig
Do 09:00 - 11:00, 2321.U1.42 | Dorgeloh |
| 28. | Syntax
2-stündig
Fr 14:00 - 16:00, 2321.U1.69 | Kouteva |
| 29. | Textlinguistics
2-stündig
Do 09:00 - 11:00, 2321.U1.44 | Stein |

c) Fachdidaktische Proseminare

- | | | |
|-----|---|--------|
| 30. | Fachdidaktisches Proseminar (Sek I und II)
2-stündig
Fr 14:00 - 16:00, 2332.04.22 | Althof |
|-----|---|--------|

Hauptseminare

a) Literaturwissenschaftliche Hauptseminare

- | | | |
|-----|--|--------|
| 31. | "Framing Blackness:" African-Americans in/and Hollywood Part I
2-stündig
Di 14:00 - 16:00, 2321.U1.81 | Gerund |
| 32. | "Framing Blackness:" African-Americans in/and Hollywood Part II
2-stündig
Di 16:00 - 18:00, 2321.U1.81 | Gerund |

- | | | |
|-----|--|------------|
| 33. | The American Pastoral (Part I)
2-stündig
Mo 16:00 - 18:00, 2321.U1.81 | Harz |
| 34. | 9/11 in Literature and Film
2-stündig
Di 14:00 - 16:00, 2321.U1.72 | Harz |
| 35. | Translation and Postcoloniality
Mo 11:00 - 13:00, 2321.02.54 | Gomille |
| 36. | Translating Poetry
Mo 14:00 - 16:00, 2321.02.52 | Gomille |
| 37. | Contemporary Fiction
Do 14:00 - 16:00, 2321.U1.69 | Gomille |
| 38. | Towards an Epistemology of the Novel
2-stündig
Di 11:00 - 13:00, 2321.02.26 | Lüdeke |
| 39. | The 'World' of Romanticism
2-stündig
Do 11:00 - 13:00, 2321.U1.69 | Lüdeke |
| 40. | The Virus as Political Metaphor
2-stündig
Do 09:00 - 11:00, 2321.02.61 | Schiller |
| 41. | Hollywood, Trauma, and the Shaping of Collective Memory
2-stündig
Mi 14:00 - 16:00, 2321.02.61 | Uellenberg |
| 42. | Literary Genres (Part I): Satirical Novels
2-stündig
Mo 14:00 - 16:00, 2321.U1.46 | Unterweg |
| 43. | 19th Century American Novel
2-stündig
Mo 11:00 - 13:00, 2321.02.61 | Winnett |
| 44. | Public Intellectuals (Part 1)
2-stündig
Di 11:00 - 13:00, 2321.02.61 | Winnett |
| 45. | Public Intellectuals (Part 2)
2-stündig
Mi 11:00 - 13:00, 2321.02.61 | Winnett |
| 46. | Fictional Docu-Dramas
2-stündig
Di 09:00 - 11:00, 2321.U1.69 | Wolter |

b) Sprachwissenschaftliche Hauptseminare

47. Language Acquisition , Maintenance and Loss Dostert
4-stündig
Mi 14:00 - 18:00, 2321.U1.8, Beginn: 21.10.2009
48. Rise of grammatical categories Kouteva
2-stündig
Do 14:00 - 16:00, 2321.U1.44
49. Corpus Linguistics Puschmann
2-stündig
Do 09:00 - 11:00, 2321.U1.46
50. Problems in Contrastive Grammar Stein
2-stündig
Mo 16:00 - 18:00, 2321.02.22, Beginn: 12.10.2009
51. Linguistic Theory of Translation Stein
2-stündig
Di 11:00 - 13:00, 2321.U1.44

Übungen

52. Grammar I Nieroba
2-stündig
Di 09:00 - 11:00, 2321.HS 3F
53. Grammar II Nieroba
2-stündig
Mo 16:00 - 18:00, 2301.HS 3B, Beginn: 12.10.2009
54. Translation for Beginners II Nieroba
2-stündig
Do 11:00 - 13:00, 2321.U1.44
55. Translation for Beginners II Nieroba
2-stündig
Di 11:00 - 13:00, 2321.HS 3H, Beginn: 13.10.2009

Allgemein

56. Conversation Butkus
2-stündig
Di 16:00 - 18:00, 2321.02.54
57. Individual Tutoring Butkus
2-stündig
Di 11:00 - 13:00, 2332.04.27
58. Language Diagnostics Butkus
2-stündig
Di 14:00 - 16:00, 2332.04.27

- | | | |
|-----|--|-------------------|
| 59. | Individual Tutoring
2-stündig
Mo 11:00 - 13:00, 2332.04.28 | Geiselbrechtinger |
| 60. | Language Diagnostics
2-stündig
Mi 11:00 - 13:00, 2332.04.28 | Geiselbrechtinger |
| 61. | Irish Part I
2-stündig
Di 11:00 - 13:00, 2332.04.22 | Gough |
| 62. | Individual Tutoring
2-stündig
Do 16:00 - 18:00, 2321.01.61 (nur nach Vereinbarung) | Nieroba |

Begleitübungen und Tutorien

- | | | |
|-----|---|------------|
| 63. | Research and Secondary Literature
2-stündig
Do 14:00 - 16:00, 2332.04.22 | Bothur |
| 64. | Schools and tools in English linguistics
2-stündig
Mo 11:00 - 13:00, 2321.U1.42 | Dorgeloh |
| 65. | Tutorium zu "Introduction to English and American Literary Studies"
(Lüdeke/Unterweg)
2-stündig
Di, Do 13:00 - 14:00, 2332.04.22 | Henne |
| 66. | Tutorium zu "Introduction to English and American Literary Studies"
(Lüdeke/Unterweg)
2-stündig
Mo, Mi 13:00 - 14:00, 2332.04.22 | N.N. |
| 67. | Tutorial zu Vertiefungs- und Aufbaumodulen
3-stündig
Fr 08:00 - 11:00, 2321.02.61 | Uellenberg |

Kolloquien

- | | | |
|-----|--|---------|
| 68. | Forschungskolloquium
2-stündig
Mi 16:00 - 18:00 | Gomille |
| 69. | Kolloquium für ExamenskandidatInnen
2-stündig | Gomille |
| 70. | Examenskolloquium
2-stündig
Mi 16:00 - 18:00, 2332.04.22 | Lüdeke |

- | | | |
|-----|---|---------|
| 71. | Kolloquium
3-stündig
Do 16:00 - 18:00, 2321.00.82 | Stein |
| 72. | Current Research in Medieval Studies
2-stündig
Mo 18:00 - 20:00, 2321.02.22 | N.N. |
| 73. | Examenskolloquium
2-stündig
Mo 16:00 - 18:00, 2321.02.61 | Winnett |

Veranstaltungen im Studiengang Bachelor of Arts

- | | | |
|-----|---|------|
| 74. | Erstsemestereinführung Anglistik
2-stündig
Mo 14:00 - 16:00, 2301.HS 3A, Einzeltermin am 12.10.2009 | N.N. |
|-----|---|------|

Basismodule III (Literaturwissenschaft)

Tutorials zu den Basismodulen Literaturwissenschaft

- | | | |
|-----|---|------------|
| 75. | Research and Secondary Literature
2-stündig
Do 14:00 - 16:00, 2332.04.22 | Bothur |
| 76. | Tutorium zu "Introduction to English and American Literary Studies"
(Lüdeke/Unterweg)
2-stündig
Di, Do 13:00 - 14:00, 2332.04.22 | Henne |
| 77. | Tutorium zu "Introduction to English and American Literary Studies"
(Schiller/Uellenberg)
2-stündig
Mi 14:00 - 16:00, 2321.U1.93 | Gavrilovic |
| 78. | Tutorium zu "Introduction to English and American Literary Studies"
(Lüdeke/Unterweg)
1-stündig
Mo, Mi 13:00 - 14:00, 2332.04.22 | N.N. |

Basismodule Literaturwissenschaft (4-stündig)

- | | | |
|-----|---|----------|
| 79. | Introduction to English and American Literary Studies: Literary
and Cultural Theory
2-stündig
Mo 09:00 - 11:00, 2201.HS 2D | Lüdeke |
| 80. | Introduction to English and American Literary Studies:
Overview English Literature
2-stündig
Mo 09:00 - 11:00, 2321.HS 3H | Unterweg |

81. Introduction to English and American Literary Studies: Methods of Literary Analysis
2-stündig
Fr 11:00 - 13:00, 2201.HS 2D Schiller

82. Introduction to English and American Literary Studies: Overview American Literature
2-stündig
Fr 11:00 - 13:00, 2321.02.52 Uellenberg

Basismodule Mediävistik

83. Introduction to Medieval English Studies - Part I: Elementary
2-stündig
Mi 09:00 - 11:00, 2321.U1.46 MacDonald

84. Introduction to Medieval English Studies - Part I: Elementary
2-stündig
Mi 11:00 - 13:00, 2321.U1.42 Holtei

85. Introduction to Medieval English Studies - Part I: Elementary
2-stündig
Mi 11:00 - 13:00, 2321.U1.44 N.N.

86. Introduction to Medieval English Studies - Part I: Elementary
2-stündig
Mi 14:00 - 16:00, 2321.U1.42 Holtei

87. Introduction to Medieval English Studies - Part I: Elementary
2-stündig
Fr 09:00 - 11:00, 2321.U1.44 Cherouny.

88. Introduction to Medieval English Studies - Part I: Elementary
2-stündig
Fr 11:00 - 13:00, 2321.U1.42 Cherouny.

Tutorials zu den Basismodulen

89. Tutorial to Medieval English Studies - Part I: Elementary
2-stündig
Mo 14:00 - 16:00, 2321.U1.93 Eisermann

90. Tutorial to Medieval English Studies - Part I: Elementary
2-stündig
Di 09:00 - 11:00, 2321.U1.65 Berovic

91. Tutorial to Medieval English Studies - Part I: Elementary
2-stündig
Mi 09:00 - 11:00, 2321.02.21 Nassar

92. Tutorial to Medieval English Studies - Part I: Elementary
2-stündig
Do 09:00 - 11:00, 2321.02.26 Böttger

93. Tutorial to Medieval English Studies - Part I: Elementary
2-stündig
Fr 09:00 - 11:00, 2321.U1.68 Nahser

Basismodule Sprachwissenschaft

94. Introduction to English Language and Linguistics Part I: Structure
2-stündig
Di 09:00 - 11:00, 2321.U1.46 Dorgeloh
95. Introduction to English Language and Linguistics Part I: Structure
2-stündig
Fr 09:00 - 11:00, 2321.U1.46 Dorgeloh
96. Introduction to English Language and Linguistics Part 1
2-stündig
Mo 11:00 - 13:00, 2301.HS 3B, Beginn: 12.10.2009 Krabbe
97. Introduction to English Language and Linguistics Part I: Structure
2-stündig
Mi 09:00 - 11:00, 2321.U1.44 Krabbe

Tutorials zum Basismodul Sprachwissenschaft

98. Tutorium zum Basismodul Sprachwissenschaft
1-stündig
Mi 13:00 - 14:00, 2321.02.22 Erhardt
99. Tutorium zum Basismodul Sprachwissenschaft
1-stündig
Do 13:00 - 14:00, 2321.02.53 Pagouras
100. Tutorium zum Basismodul Sprachwissenschaft
1-stündig
Mi 13:00 - 14:00, 2321.02.53 Pagouras

Vertiefungsmodule Literaturwissenschaft

Mittelalterliche englische Literatur

Understanding Medieval English Literature

101. a) Understanding Medieval Literature: Theoretical
2-stündig
Mo 11:00 - 13:00, 2321.U1.44 N.N.
102. b) Understanding Medieval Literature: Middle English Lyrics
2-stündig
Fr 14:00 - 16:00, 2321.02.22 Holtei
103. c) Geoffrey Chaucer: Shorter Poems
2-stündig
Fr 11:00 - 13:00, 2321.U1.44 Holtei

Englische Literatur (Module innerhalb des Semesters)

104. Contemporary Irish Literature Gough
2-stündig
Di 14:00 - 16:00, 2321.02.22
105. Detective Stories Kremendahl
2-stündig
Mi 11:00 - 13:00, 2321.02.22
106. "Romantic Women": 19th Century English Short Stories Wolter
2-stündig
Mo 09:00 - 11:00, 2321.02.22

Englische Literatur (Semesterübergreifende Module)

107. Contemporary Irish Literature Gough
2-stündig
Di 14:00 - 16:00, 2321.02.22
108. Detective Stories Kremendahl
2-stündig
Mi 11:00 - 13:00, 2321.02.22

Vertiefungsmodule Literaturwissenschaft (4-stündig)

Amerikanische Literaturen (Semesterübergreifende Module)

109. Mark Twain and American Realism (Part I) Boettcher
2-stündig
Di 14:00 - 16:00, 2321.02.61
110. The American Pastoral (Part I) Harz
2-stündig
Mo 16:00 - 18:00, 2321.U1.81
111. Short Fiction I: From Hawthorne to Hemingway Uellenberg
2-stündig
Mo 11:00 - 13:00, 2321.U1.72

Tutorials zum Vertiefungsmodul Amerikanische Literaturen

112. Tutorial zu Vertiefungs- und Aufbaumodulen Uellenberg
3-stündig
Fr 08:00 - 11:00, 2321.02.61

Englische Literatur (Module innerhalb des Semesters)

113. Shakespeare Adaptionen Fries-
2-stündig Dieckmann
Mi 09:00 - 11:00, 2321.U1.69
114. Shakespeare: Selected Plays (Part I) Unterweg
2-stündig
Do 14:00 - 16:00, 2321.U1.46

Englische Literatur (Semesterübergreifende Module)

115. Shakespeare Adaptionen
2-stündig
Mi 09:00 - 11:00, 2321.U1.69
Fries-Dieckmann
116. Shakespeare: Selected Plays (Part I)
2-stündig
Do 14:00 - 16:00, 2321.U1.46
Unterweg

Anglophone Literatur (Modul innerhalb des Semesters)

117. N.N.
Di 14:00 - 16:00, 2321.02.53
Jo
118. N.N.
Do 11:00 - 13:00, 2321.02.26
Jo

Anglophone Literatur (semesterübergreifende Module)

119. N.N.
Di 14:00 - 16:00, 2321.02.53
Jo
120. N.N.
Do 11:00 - 13:00, 2321.02.26, Beginn: 15.10.2009
Jo

Vertiefungsmodul Sprachwissenschaft (6-stündig)

Pflicht

Obligatorisch für alle Kern- und Ergänzungsfächlern BA

121. English Morpho-Syntax
2-stündig
Fr 11:00 - 13:00, 2321.U1.46
Stein / Tokar
122. English Morpho-Syntax
2-stündig
Do 11:00 - 13:00, 2321.HS 3H, Beginn: 15.10.2009
Stein / Tokar

Tutorials zur Vorlesung Morpho-Syntax

(freiwillig)

123. Tutorium zur Vorlesung Morpho-Syntax
1-stündig
Di 13:00 - 14:00, 2301.HS 3B
Storm
124. Tutorium zur Vorlesung Morpho-Syntax
1-stündig
Mo 13:00 - 14:00, 2301.HS 3B
Storm

4

Wahlpflicht

Kernfächer belegen jeweils einen Kurs aus dem Teil "Development" und einen aus dem Teil "Structure" (weitere Kurse werden auch im SS angeboten).

Ergänzungsfächer belegen einen Kurs aus einem Teil ihrer Wahl.

Wahlpflicht: Development

- | | | |
|------|--|-----------|
| 125. | Roots of English
2-stündig
Di 11:00 - 13:00, 2321.02.21 | Helbig |
| 126. | Roots of English
2-stündig
Do 09:00 - 11:00, 2321.U1.69 | Helbig |
| 127. | Roots of English (E-Learning)
2-stündig
Mi 11:00 - 13:00, 2321.U1.64 | Hannemann |
| 128. | Roots of English (E-Learning)
2-stündig
Fr 11:00 - 13:00, 2321.02.26 | Hannemann |

Wahlpflicht: Structure

- | | | |
|------|---|----------|
| 129. | English word-formation
2-stündig
Do 09:00 - 11:00, 2321.U1.42 | Dorgeloh |
| 130. | Syntax
2-stündig
Fr 14:00 - 16:00, 2321.U1.69 | Kouteva |
| 131. | Textlinguistics
2-stündig
Do 09:00 - 11:00, 2321.U1.44 | Stein |

Aufbaumodule Literaturwissenschaft

Englische Literatur (Module innerhalb des Semesters)

- | | | |
|------|---|----------|
| 132. | Contemporary Drama
2-stündig
Mi 14:00 - 16:00, 2321.HS 3E | Lüdeke |
| 133. | The 'World' of Romanticism
2-stündig
Do 11:00 - 13:00, 2321.U1.69 | Lüdeke |
| 134. | Literary Genres (Part I): Satirical Novels
2-stündig
Mo 14:00 - 16:00, 2321.U1.46 | Unterweg |

Englische Literatur (Semesterübergreifende Module)

- | | | |
|------|---|--------|
| 135. | Contemporary Drama
2-stündig
Mi 14:00 - 16:00, 2321.HS 3E | Lüdeke |
|------|---|--------|

136. Literary Genres (Part I): Satirical Novels Unterweg
 2-stündig
 Mo 14:00 - 16:00, 2321.U1.46

Aufbaumodule Literaturwissenschaft (4-stündig)

Amerikanische Literaturen (Module innerhalb des Semesters)

137. Of Poetry and Power: American Presidents in Literature (Part I) Uellenberg
 2-stündig
 Mi 11:00 - 13:00, 2321.02.27

Tutorials zum Aufbaumodul Amerikanische Literaturen

138. Tutorial zu "American Gothic" Schiller
 1-stündig
 Di 13:00 - 14:00, 2321.02.61
139. Tutorial zu Vertiefungs- und Aufbaumodulen Uellenberg
 3-stündig
 Fr 08:00 - 11:00, 2321.02.61

Amerikanische Literaturen (Semesterübergreifende Module)

140. The American Pastoral (Part I) Harz
 2-stündig
 Mo 16:00 - 18:00, 2321.U1.81
141. Epistolary Novels (Part I) Peters
 2-stündig
 Mi 14:00 - 16:00, 2321.02.21
142. American Gothic in Literature and Film: Edgar Allan Poe and David Lynch (Part II) Schiller
 2-stündig
 Do 11:00 - 13:00, 2321.02.61
143. 20th Century American Drama (Part I) Uellenberg
 2-stündig
 Mo 14:00 - 16:00, 2321.02.61
144. Of Poetry and Power: American Presidents in Literature (Part I) Uellenberg
 2-stündig
 Mi 11:00 - 13:00, 2321.02.27

Englische Literatur (Module innerhalb des Semesters)

145. Shakespeare Adaptionen Fries-Dieckmann
 2-stündig
 Mi 09:00 - 11:00, 2321.U1.69
146. Shakespeare: Selected Plays (Part I) Unterweg
 2-stündig
 Do 14:00 - 16:00, 2321.U1.46

147. "Romantic Women": 19th Century English Short Stories Wolter
 2-stündig
 Mo 09:00 - 11:00, 2321.02.22

Englische Literatur (Semesterübergreifende Module)

148. Shakespeare Adaptionen Fries-
Dieckmann
 2-stündig
 Mi 09:00 - 11:00, 2321.U1.69
149. Shakespeare: Selected Plays (Part I) Unterweg
 2-stündig
 Do 14:00 - 16:00, 2321.U1.46

Aufbaumodule Sprachwissenschaft

Aufbaumodule Sprachwissenschaft (Module innerhalb des Semesters)

Modul 3: Use and development of syntax

150. Rise of grammatical categories Kouteva
 2-stündig
 Do 14:00 - 16:00, 2321.U1.44
151. Syntax Kouteva
 2-stündig
 Fr 14:00 - 16:00, 2321.U1.69

Aufbaumodule Sprachwissenschaft (Semesterübergreifende Module)

Modul 3: Language Development

152. Syntax Kouteva
 2-stündig
 Fr 14:00 - 16:00, 2321.U1.69

Aufbaumodule Sprachwissenschaft 4-stündig)

Aufbaumodule Sprachwissenschaft (Module innerhalb des Semesters)

Modul 2: Inter- and Intra-lingual variation

153. Linguistic Theory of Translation Stein
 2-stündig
 Di 11:00 - 13:00, 2321.U1.44
- Modul 3: Language Development**
154. Language Acquisition , Maintenance and Loss Dostert
 4-stündig
 Mi 14:00 - 18:00, 2321.U1.81, Beginn: 21.10.2009

Aufbaumodule Sprachwissenschaft (Semesterübergreifende Module)

Modul 4: Language Use

155. Corpus Linguistics Puschmann
2-stündig
Do 09:00 - 11:00, 2321.U1.46

Modul 1: Varieties of English

156. Problems in Contrastive Grammar Stein
2-stündig
Mo 16:00 - 18:00, 2321.02.22
Beginn: 12.10.2009 Ende: 01.02.2010

Sprachpraxis I

157. Grammar I Nieroba
2-stündig
Di 09:00 - 11:00, 2321.HS 3F
158. Grammar II Nieroba
2-stündig
Mo 16:00 - 18:00, 2301.HS 3B, Beginn: 12.10.2009
159. Grammar II Di 14-16 h Geiselbrechtiger
2-stündig
Di 14:00 - 16:00, 2321.HS 3H, Beginn: 13.10.2009
160. Grammar I Mo 14-16 h Geiselbrechtiger
2-stündig
Mo 14:00 - 16:00, 2321.HS 3H, Beginn: 12.10.2009
161. Translation for Beginners I Do 11-13 h Geiselbrechtiger
2-stündig
Do 11:00 - 13:00, 2321.HS 3E, *
162. Translation for Beginners I Do 16-18 h Geiselbrechtiger
2-stündig
Di 16:00 - 18:00, 2321.U1.46
163. Translation for Beginners II Nieroba
2-stündig
Di 11:00 - 13:00, 2321.HS 3H
Beginn: 13.10.2009 Ende: 02.02.2010
164. Translation for Beginners II Nieroba
2-stündig
Do 11:00 - 13:00, 2321.U1.44

Sprachpraxis II

165. Advanced Translation Nieroba
2-stündig
Do 09:00 - 11:00, 2321.HS 3F

- | | |
|--|-------------------|
| 166. Advanced Translation II Mi 14-16 h
2-stündig
Mi 14:00 - 16:00, 2321.U1.44 | Geiselbrechtinger |
| 167. Conversation
2-stündig
Do 11:00 - 13:00, 2321.U1.83 | Butkus |
| 168. Conversation Mi 14-16h
Mi 14:00 - 16:00, 2321.02.53 | Butkus |
| 169. Essay Writing
2-stündig
Mi 09:00 - 11:00, 2321.02.26 | Nieroba |
| 170. Essay Writing
2-stündig
Mi 16:00 - 18:00, 2321.02.22 | Nieroba |
| 171. Essay Writing Do 14-16 h
Do 14:00 - 16:00, 2321.02.26 | Butkus |
| 172. Essay Writing Do 14-16 h
2-stündig
Do 14:00 - 16:00, 2321.U1.81, Beginn: 22.10.2009 | Geiselbrechtinger |
| 173. Essay Writing Mi 11-13h
Mi 11:00 - 13:00, 2321.02.26, Beginn: 14.10.2009 | Butkus |
| 174. Essay Writing Mi 16-18 h
Mi 16:00 - 18:00, 2321.02.26, Beginn: 14.10.2009 | Butkus |

Betreuungsseminar für Bachelorarbeiten Mediävistik

- | | |
|--|------------------|
| 175. Betreuungsseminar für Bachelorarbeiten Mediävistik
2-stündig
Mi 16:00 - 18:00, 2321.02.21 | Holtei /
N.N. |
|--|------------------|

Wahlpflichtbereich

- | | |
|--|----------|
| 176. Schools and tools in English linguistics
2-stündig
Mo 11:00 - 13:00, 2321.U1.42 | Dorgeloh |
| 177. Conversation
2-stündig
Di 16:00 - 18:00, 2321.02.54 | Butkus |
| 178. Irish Part I
2-stündig
Di 11:00 - 13:00, 2332.04.22 | Gough |
| 179. Reading Course Medieval English
2-stündig
Mi 16:00 - 18:00, 2321.02.52 | Monser. |

- | | | |
|------|--|-----------|
| 180. | Research and Secondary Literature
2-stündig
Do 14:00 - 16:00, 2332.04.22 | Bothur |
| 181. | Survey of Medieval English Literature
2-stündig
Mi 14:00 - 16:00, 2321.02.27 | Nahser |
| 182. | Introduction to Old English
2-stündig
Di 16:00 - 18:00, 2321.U1.65 | MacDonald |

Kolloquien

- | | | |
|------|---|---------|
| 183. | Kolloquium für ExamenkandidatInnen
2-stündig | Gomille |
| 184. | Examenskolloquium
2-stündig
Mi 16:00 - 18:00, 2332.04.22 | Lüdeke |
| 185. | Kolloquium
3-stündig
Do 16:00 - 18:00, 2321.00.82 | Stein |
| 186. | Current Research in Medieval Studies
2-stündig
Mo 18:00 - 20:00, 2321.02.22 | N.N. |
| 187. | Examenskolloquium
2-stündig
Mo 16:00 - 18:00, 2321.02.61 | Winnett |

4

Veranstaltungen im Studiengang Master of Arts

Ringvorlesung (Grundlagenmodul)

- | | | |
|------|---|---|
| 188. | Grundlagen und Problemstellungen der Anglistik und Amerikanistik
4-stündig
Mo 14:00 - 18:00, 2321.U1.72 | Gomille / Kouteva /
Lüdeke / N.N. /
Stein / Winnett |
|------|---|---|

Schwerpunkt 1: Amerikastudien

Modul 1: Theorie, Philosophie, Geschichte

- | | | |
|------|--|---------|
| 189. | 19th Century American Novel
2-stündig
Mo 11:00 - 13:00, 2321.02.61 | Winnett |
| 190. | Public Intellectuals (Part 1)
2-stündig
Di 11:00 - 13:00, 2321.02.61 | Winnett |

191. Public Intellectuals (Part 2) Winnett
 2-stündig
 Mi 11:00 - 13:00, 2321.02.61

Modul 3: Politik und Gesellschaft

192. 9/11 in Literature and Film Harz
 2-stündig
 Di 14:00 - 16:00, 2321.U1.72

193. Hollywood, Trauma, and the Shaping of Collective Memory Uellenberg
 2-stündig
 Mi 14:00 - 16:00, 2321.02.61

194. The Virus as Political Metaphor Schiller
 2-stündig
 Do 09:00 - 11:00, 2321.02.61

Modul 4: Medien

195. "Framing Blackness:" African-Americans in/and Hollywood Part I Gerund
 2-stündig
 Di 14:00 - 16:00, 2321.U1.81

196. "Framing Blackness:" African-Americans in/and Hollywood Part II Gerund
 2-stündig
 Di 16:00 - 18:00, 2321.U1.81

Schwerpunkt 2: Anglophone Literaturen und Kulturen

197. Contemporary Fiction Gomille
 Do 14:00 - 16:00, 2321.U1.69

198. Translating Poetry Gomille
 Mo 14:00 - 16:00, 2321.02.52

199. Translation and Postcoloniality Gomille
 Mo 11:00 - 13:00, 2321.02.54

Schwerpunkt 3: Neuere englische Literatur

Modul 1: Struktur (Gattungen, Schreibweisen, Stilanalyse, Rhetorik, Methodologie)

200. Towards an Epistemology of the Novel Lüdeke
 2-stündig
 Di 11:00 - 13:00, 2321.02.26

Modul 3: Geschichte (Epochen, Autoren, lit. Bewegungen, Kulturgeschichte etc.)

201. Contemporary Drama Lüdeke
 2-stündig
 Mi 14:00 - 16:00, 2321.HS 3E

202. Fictional Docu-Dramas
2-stündig
Di 09:00 - 11:00, 2321.U1.69

Wolter

Modul 4: Funktion (Kultur- u. medientheor. / interdiszip. / metatheor. Ansätze)

203. Contemporary Drama
2-stündig
Mi 14:00 - 16:00, 2321.HS 3E

Lüdeke

204. Fictional Docu-Dramas
2-stündig
Di 09:00 - 11:00, 2321.U1.69

Wolter

205. Towards an Epistemology of the Novel
2-stündig
Di 11:00 - 13:00, 2321.02.26

Lüdeke

Schwerpunkt 4: Medieval Foundations of Modern British Identities

Modul 1a: Language and Identity: Standardization of English

206. Language and Identity: Standardization of English
2-stündig
Fr 14:00 - 16:00, 2321.02.26

N.N.

Modul 2a: Literature and Identity: Medieval Literary Patterns

207. Understanding Medieval Literature: Theoretical
2-stündig
Mo 11:00 - 13:00, 2321.U1.44

N.N.

Schwerpunkt 5: Sprachwissenschaft

Modul 1: Recent Developments in English Linguistics: Structure and Use

208. Schools and tools in English linguistics
2-stündig
Mo 11:00 - 13:00, 2321.U1.42

Dorgeloh

209. Corpus Linguistics
2-stündig
Do 09:00 - 11:00, 2321.U1.46

Puschmann

Modul 2: Medium, domains, varieties, genres

210. Problems in Contrastive Grammar
2-stündig
Mo 16:00 - 18:00, 2321.02.22, Beginn: 12.10.2009

Stein

4

Modul 4: Language development II: language in the individual

211. Language Acquisition , Maintenance and Loss Dostert
4-stündig
Mi 14:00 - 18:00, 2321.U1.81, Beginn: 21.10.2009
212. Rise of grammatical categories Kouteva
2-stündig
Do 14:00 - 16:00, 2321.U1.44

Sprachpraxis

213. Structures and Skills Butkus
2-stündig
Do 11:00 - 13:00, 2321.02.22

Übungen

214. Reading Course Medieval English N.N.
2-stündig
Mi 16:00 - 18:00, 2321.02.52
215. Survey of Medieval English Literature Nahser
2-stündig
Mi 14:00 - 16:00, 2321.02.27
216. Introduction to Old English MacDonald
2-stündig
Di 16:00 - 18:00, 2321.U1.65

Kolloquien

217. Kolloquium für ExamenskandidatInnen Gomille
2-stündig
218. Examenskolloquium Lüdeke
2-stündig
Mi 16:00 - 18:00, 2332.04.22
219. Kolloquium Stein
3-stündig
Do 16:00 - 18:00, 2321.00.82
220. Current Research in Medieval Studies N.N.
2-stündig
Mo 18:00 - 20:00, 2321.02.22
221. Examenskolloquium Winnett
2-stündig
Mo 16:00 - 18:00, 2321.02.61

Erziehungswissenschaft

222. Kolloquium für Examenkandidaten und Doktoranden
2-stündig
Di 18:00 - 20:00, 2303.01.90, Beginn: 13.10.2009 Barz

Angebote für gestufte Studiengänge

BA Sozialwissenschaft

223. Bildungsfinanzierung
2-stündig
Mi 14:00 - 16:00, 2303.01.63, Beginn: 14.10.2009 Barz
224. Bildungssoziologie
2-stündig
Mi 11:00 - 13:00, 2302.U1.21, Beginn: 14.10.2009 Barz
225. Einführung in die sozialwissenschaftliche Bildungsforschung
2-stündig
Do 09:00 - 11:00, 2303.01.63, Beginn: 15.10.2009 Barz

Modul „Sozialwissenschaftliche Bildungsforschung“

226. Bildungsfinanzierung
2-stündig
Mi 14:00 - 16:00, 2303.01.63, Beginn: 14.10.2009 Barz
227. Bildungssoziologie
2-stündig
Mi 11:00 - 13:00, 2302.U1.21, Beginn: 14.10.2009 Barz
228. Einführung in die sozialwissenschaftliche Bildungsforschung
2-stündig
Do 09:00 - 11:00, 2303.01.63, Beginn: 15.10.2009 Barz

Modul „Entwicklungs- und Sozialpsychologie“

229. Familiäre Sozialisation
2-stündig
Di 09:00 - 11:00, 2303.01.61, Beginn: 13.10.2009 Gloger-Tippelt
230. Kinder in Deutschland - Analyse aktueller repräsentativer
Kinder- und Jugendstudien
2-stündig
Mi 09:15 - 11:00, Raum 24 - ab 4. Termin Blockseminar
Beginn: 14.10.2009 Gloger-Tippelt
231. Psychologische Interventionen bei Paaren und Familien
2-stündig
Mo 16:00 - 18:00, 2303.01.63, Beginn: 12.10.2009 Gloger-Tippelt
232. Theorien der Sozialpsychologie und ihre Anwendung
2-stündig
Di 13:00 - 15:00, 2321.HS 3E, Beginn: 13.10.2009 König

233. Von der Systemtheorie zur systemischen Therapie
2-stündig
Mo 14:00 - 16:00, 2303.01.61, Beginn: 12.10.2009 König

Fachübergreifender Wahlpflichtbereich

234. Bildungsfinanzierung
2-stündig
Mi 14:00 - 16:00, 2303.01.63, Beginn: 14.10.2009 Barz
235. Bildungssoziologie
2-stündig
Mi 11:00 - 13:00, 2302.U1.21, Beginn: 14.10.2009 Barz
236. Einführung in die sozialwissenschaftliche Bildungsforschung
2-stündig
Do 09:00 - 11:00, 2303.01.63, Beginn: 15.10.2009 Barz
237. Familiäre Sozialisation
2-stündig
Di 09:00 - 11:00, 2303.01.61, Beginn: 13.10.2009 Gloger-Tippelt
238. Kinder in Deutschland - Analyse aktueller repräsentativer
Kinder- und Jugendstudien
2-stündig
Mi 09:15 - 11:00, Raum 24 - ab 4. Termin Blockseminar
Beginn: 14.10.2009 Gloger-Tippelt
239. Psychologische Interventionen bei Paaren und Familien
2-stündig
Mo 16:00 - 18:00, 2303.01.63, Beginn: 12.10.2009 Gloger-Tippelt
240. Theorien der Sozialpsychologie und ihre Anwendung
2-stündig
Di 13:00 - 15:00, 2321.HS 3E, Beginn: 13.10.2009 König
241. Von der Systemtheorie zur systemischen Therapie
2-stündig
Mo 14:00 - 16:00, 2303.01.61, Beginn: 12.10.2009 König

Forschungsinstitut für Mittelalter und Renaissance

242. FIMUR-Ringvorlesung: Schöpfung
1-stündig
Mi 17:15 - 18:00
Busse

Germanistik

Für ausländische Studierende

243. B1-4-3/ M2-4-A-1 Förderung der Schreibkompetenzen im
Germanistik-Studium für ausländische Studierende
2-stündig
Mo 11:00 - 13:00, 2321.U1.64, Beginn: 12.10.2009
Eisentraut

4

Promotionsstudiengang

Doktorandenseminare

244. Forschungskolloquium für Doktoranden
2-stündig
Do 14:00 - 16:00, 2321.01.56
Busse
245. M2-2-S/E-2 OS / Doktorandenseminar Theorien und Methoden
2-stündig
Di 16:00 - 18:00, 2321.01.56, Beginn: 13.10.2009
Pott
246. OS / Doktorandenseminar
2-stündig
Do 11:00 - 13:00, 2321.02.21 Beginn: 15.10.2009
Herwig
247. Doktorandenseminar (Blockveranstaltung)
2-stündig
DAS SEMINAR FINDET ALS BLOCKVERANSTALTUNG STATT. ZEIT- UND
ORTSANGABEN FOLGEN.
Witte /
Borsò



Bachelorstudiengang

248. B1-4-3/ M2-4-A-1 Förderung der Schreibkompetenzen im Germanistik-Studium für ausländische Studierende
2-stündig
Mo 11:00 - 13:00, 2321.U1.64
Beginn: 12.10.2009 Ende: 01.02.2010
Eisentraut

249. Schreibkompetenzen im Germanistik-Studium (auch B1-4-3 und M2-4-A-1)
2-stündig
Di 14:00 - 16:00, 2321.01.56
Beck

1. Studienjahr

250. B1-1-1 Vorlesung - Einführung in die Germanistische Sprachwissenschaft
2-stündig
Do 09:00 - 11:00, 2201.HS 2A, Beginn: 15.10.2009
Wengeler

251. B1-2-1 Vorl. Einführung in die Grundbegriffe der Literaturwissenschaft mit Schwerpunkt Gattungspoetik (N-K)
2-stündig
Mo 11:00 - 13:00, 2201.HS 2D
Neuhaus-Koch

252. B1-2-1 Vorlesung: Einführung in die Literaturwissenschaft mit Schwerpunkt Gattungspoetik
2-stündig
Mi 09:00 - 11:00, 2201.HS 2D, Beginn: 14.10.2009
Seidler

253. B1-2-2 GS: Übung zu Techniken literaturwissenschaftlichen Arbeitens und Gattungspoetik
2-stündig
Mo 11:00 - 13:00, 2321.02.26
Beck

254. B1-3-1 Einführung in die Germanistische Mediävistik
Lecture: Introduction to Medieval German Philology
2-stündig
Mi 11:00 - 13:00, 2201.HS 2A, Beginn: 14.10.2009
Bauschke-Hartung

255. B1-4-2 Theorie und Praxis der mündlichen Kommunikation
2-stündig
Fr 09:00 - 11:00, 2321.HS 3E, Beginn: 16.10.2009
Pabst-Weinschenk

2. Studienjahr

256. B2-1-1 Semantik / Pragmatik
2-stündig
Mi 09:00 - 11:00, 2301.HS 3B, Beginn: 14.10.2009
Wulf

257. B2-1-1 Semantik / Pragmatik
2-stündig
Di 14:00 - 16:00, 2301.HS 3C, Beginn: 13.10.2009
Wulf

- | | | |
|------|---|------------|
| 258. | B2-1-1 Semantik / Pragmatik
2-stündig
Di 11:00 - 13:00, 2301.HS 3C, Beginn: 13.10.2009 | Mroczynski |
| 259. | B2-1-1 Semantik / Pragmatik
2-stündig
Mi 11:00 - 13:00, 2301.HS 3B, Beginn: 14.10.2009 | Mroczynski |
| 260. | B2-1-2 Sprachvariation und Sprachgebrauch
2-stündig
Mo 11:00 - 13:00, 2321.U1.46, Beginn: 12.10.2009 | Wengeler |
| 261. | B2-1-2 Sprachvariation und Sprachgebrauch
2-stündig
Mi 16:00 - 18:00, 2321.U1.42, Beginn: 14.10.2009 | Haarich |
| 262. | B2-1-2 Sprachvariation und Sprachgebrauch
2-stündig
Do 16:00 - 18:00, 2321.U1.44, Beginn: 15.10.2009 | Haarich |
| 263. | B2-1-2 Sprachvariation und Sprachgebrauch
2-stündig
Do 09:00 - 11:00, 2301.HS 3B, Beginn: 15.10.2009 | Claßen |
| 264. | B2-1-3 - Historische Linguistik
2-stündig
Mi 14:00 - 16:00, 2321.02.26, Beginn: 14.10.2009 | Welbers |
| 265. | B2-2-1+ Mag.- Vorl. Literaturtheorien und Methoden der
Literaturwissenschaft
2-stündig
Mi 11:00 - 13:00, 2321.HS 3E | Schönborn |
| 266. | B2-2-1 / Vorlesung Magister: Literaturtheorien /Methoden der Textarbeit
2-stündig
Di 09:00 - 11:00, 2301.HS 3C, Beginn: 13.10.2009 | Tepe |
| 267. | B2-2-2 GS Methoden der Literaturwissenschaft mit
Anwendungsbeispielen: Durs Grünbein (Klein)
2-stündig
Do 11:00 - 13:00, 2321.U1.72 | Klein |
| 268. | B2-2-2 GS Methoden der Literaturwissenschaft mit
Anwendungsbeispielen: Heinrich Mann (Kurwinkel)
2-stündig
Do 14:00 - 16:00, 2321.02.27 | Kurwinkel |
| 269. | B2-2-2 GS Methoden der Literaturwissenschaft mit
Anwendungsbeispielen: Gottfried Keller (Schönborn)
2-stündig
Do 11:00 - 13:00, 2321.02.52 | Schönborn |
| 270. | B2-2-2 GS Methoden der Literaturwissenschaft mit
Anwendungsbeispielen: Adalbert Stifter (Singh)
2-stündig
Fr 09:00 - 11:00, 2321.02.26 | Singh |

271. B2-2-2 GS Methoden der Literaturwissenschaft mit
Anwendungsbeispielen: Das Wien der Jahrhundertwende (Witte)
2-stündig
Do 16:00 - 18:00, 2321.02.26 Witte
272. B2-2-2 / Proseminar Magister: Methoden der Literaturwissenschaft:
Praktische Methodenanwendung am Beispiel der Erzählungen Kafkas
2-stündig
Mi 09:00 - 11:00, 2321.02.27, Beginn: 14.10.2009 Tepe
273. B2-2-2 Methoden der Literaturwissenschaft
2-stündig
Do 14:00 - 16:00, 2321.02.22, Beginn: 15.10.2009 Trabert
274. B2-2-2 Methoden der Literaturwissenschaft
2-stündig
Do 11:00 - 13:00, 2321.U1.81, Beginn: 22.10.2009 Albracht
275. B2-2-2 Methoden der Literaturwissenschaft
2-stündig
Mo 11:00 - 13:00, 2321.02.22, Beginn: 12.10.2009 Graefe
276. B2-3-1 Kleinere Erzählungen des Hoch- und Spätmittelalters
Lecture: Minor Narratives of the Late Middle Ages
2-stündig
Mi 14:00 - 16:00, 2301.HS 3D, Beginn: 14.10.2009 Brall-Tuchel
277. B2-3-2/B2-3-3 Das Motiv des Todes in der deutschen Literatur
des Mittelalters
The Motif of Death in medieval German Literature
2-stündig
Mo 18:00 - 20:00, 2321.01.24, Beginn: 12.10.2009 Küsters
278. B2-3-2/B2-3-3 Hartmann von Aue, Gregorius und Armer Heinrich
2-stündig
Di 09:00 - 12:00, 2302.U1.61, Beginn: 13.10.2009 Wilcke
279. B2-3-2/B2-3-3 Hartmann von Aue, Iwein
2-stündig
Mi 09:00 - 11:00, 2321.02.22, Beginn: 14.10.2009 Spangenberg
280. B2-3-2/B2-3-3 Mittelalter: Sprache, Schrift und Bildwelten. Beispiele
Middle Ages: Speech, Scripture and Imagery. Examples
2-stündig
Do 14:00 - 16:00, 2201.HS 2C, Beginn: 15.10.2009 Lotsch
281. B2-3-2/B2-3-3 Nibelungenlied
2-stündig
Di 11:00 - 13:00, 2321.02.52, Beginn: 13.10.2009 Reuvekamp
282. B2-3-2/B2-3-3 Tristan
2-stündig
Di 09:00 - 11:00, 2321.02.26, Beginn: 13.10.2009 Rauter

- | | | |
|------|---|--------------------------------|
| 283. | B2-3-2/B2-3-3 Walther von der Vogelweide, Minnelyrik
Walther von der Vogelweide, Courtly Love
2-stündig
Mo 11:00 - 13:00, 2321.02.27, Beginn: 12.10.2009 | Grothues |
| 284. | B2-4-1 Einführung in die Sprach- und Literaturvermittlung
2-stündig
Do 09:00 - 11:00, 2201.HS 2D | Pabst-Weinschenk /
Seinsche |
| 285. | B2-4-2 Grundseminar zur Sprach- und Literaturvermittlung
2-stündig
Do 11:00 - 13:00, 2321.01.24, Beginn: 15.10.2009 | Seinsche |
| 286. | B2-4-2 Grundseminar zur Sprach- und Literaturvermittlung
2-stündig
Do 11:00 - 13:00, 2321.01.41, Beginn: 15.10.2009 | Pabst-Weinschenk |
| 287. | B2-4-2 Grundseminar zur Sprach- und Literaturvermittlung
2-stündig
Do 14:00 - 16:00, 2321.01.24, Beginn: 15.10.2009 | Enders |
| 288. | B2-4-2 Grundseminar zur Sprach- und Literaturvermittlung
2-stündig
Mo 09:00 - 11:00, 2321.01.41, Beginn: 12.10.2009 | Buchholz |
| 289. | B2-4-2 Grundseminar zur Sprach- und Literaturvermittlung
2-stündig
Fr 11:00 - 13:00, 2321.01.41, Beginn: 16.10.2009 | Enders |
| 290. | B2-4-3/B3-4-1 Rhetorik von 1900 - 1980
2-stündig
Do 16:00 - 18:00, 2321.01.41, Beginn: 15.10.2009 | Pabst-Weinschenk /
Seinsche |
| 291. | B2-4-3 Erweiterungsseminar zu ausgesuchten Aspekten
2-stündig
Do 16:00 - 18:00, 2321.01.24, Beginn: 15.10.2009 | Enders |
| 292. | B2-4-3 Postdramatisches Theater in Theorie und Praxis
2-stündig
Termin wird noch bekannt gegeben. | Weintz |

3. Studienjahr

- | | | |
|------|--|-------------------|
| 293. | B3-1-1 Aufbau-seminar: Angewandte Sprachanalyse
2-stündig
Do 11:00 - 13:00, 2321.U1.42, Beginn: 15.10.2009 | Wengeler |
| 294. | B3-1-1 Angewandte Sprachanalyse
2-stündig
Di 14:00 - 18:00, 2321.01.41, Beginn: 13.10.2009 | Roth /
Welbers |
| 295. | B3-1-1 Aufbau-seminar: Angewandte Sprachanalyse
2-stündig
Mi 11:00 - 13:00, 2321.02.54, Beginn: 14.10.2009 | Ziem |

296. B3-1-1 Angewandte Sprachanalyse Ziem
2-stündig
Mi 16:00 - 18:00, 2321.02.27, Beginn: 14.10.2009
297. B3-2-1 und Mag.- Vorl. Epochenüberblick: Die deutschsprachige Literatur des Vormärz (1815-1848) (Witte) Witte
2-stündig
Di 11:00 - 13:00, 2321.HS 3F
298. B3-2-2 Aufb.-sem. Literaturgeschichte in exemplarischen Beispielen: Literatur des Exils 1933-45 (N-K) Neuhaus-Koch
2-stündig
Mi 14:00 - 16:00, 2321.01.24
299. B3-2-2 Aufb.-Sem. Literaturgeschichte in exemplarischen Beispielen: Annette von Droste-Hülshoff (Klein) Klein
2-stündig
Mo 14:00 - 16:00, 2321.02.53
300. B3-2-1 Vorlesung: Deutsche Literatur von 1945-1989 Feulner
2-stündig
Do 11:00 - 13:00, 2321.U1.46, Beginn: 15.10.2009
301. B3-2-2 Aufbauseminar: Thomas Bernhard Feulner
2-stündig
Mi 11:00 - 13:00, 2321.U1.69, Beginn: 14.10.2009
302. B3-2-2 Aufbauseminar: Martin Walser Seidler
2-stündig
Di 09:00 - 11:00, 2321.01.24, Beginn: 13.10.2009
303. B3-2-2 Aufbauseminar: Sonett, Terzine, Sestine. Lyrische Formen im 20. Jahrhundert von Hofmannsthal bis Grünbein Hoffmann
2-stündig
Di 14:00 - 16:00, 2321.02.27, Beginn: 13.10.2009
304. B3-3-1/ B3-3-2 Landschaftsdarstellung in deutschen Texten des Mittelalters Brall-Tuchel
Description of Landscape in medieval German Texts
2-stündig
Mo 11:00 - 13:00, 2321.01.24, Beginn: 12.10.2009
305. B3-3-1/ B3-3-2 Oswald von Wolkenstein Rauter
2-stündig
Di 14:00 - 16:00, 2321.01.24, Beginn: 13.10.2009
306. B3-3-1/ B3-3-2 Veldeke, Eneasroman Bauschke-Hartung
2-stündig
Mi 09:00 - 11:00, 2321.01.24, Beginn: 14.10.2009
307. B3-4-1 Rhetorik: Rede-Theorie und Praxis Buchholz
2-stündig
Mo 11:00 - 13:00, 2321.01.56, Einzeltermin am 02.11.2009
Fr 14:00 - 18:00, 2321.01.24, Einzeltermin am 20.11.2009
Sa und So: 10:00 - 18:00, 2321.01.24, 21. bis 22.11.2009

308. B3-4-1 Rhetorik: Rede-Theorie und Praxis
2-stündig
Mo 11:00 - 13:00, 2321.01.41, Beginn: 12.10.2009
Enders
309. B3-4-1 Rhetorik: Rede-Theorie und Praxis
2-stündig
Do 09:00 - 11:00, 2321.01.56, Beginn: 15.10.2009
Heitwerth
310. B3-4-1 Rhetorik: Rede-Theorie und Praxis
2-stündig
Termin wird noch bekannt gegeben.
Ohletz
311. B2-4-3/B3-4-1 Rhetorik von 1900 - 1980
2-stündig
Do 16:00 - 18:00, 2321.01.41, Beginn: 15.10.2009
Pabst-Weinschenk /
Seinsche
312. B3-4-1 Rhetorik: Rede-Theorie und Praxis
2-stündig
Fr 11:00 - 13:00, 2321.01.24, Beginn: 16.10.2009
Blockveranstaltung: 09:00 - 18:00, 2321.01.24, 22. - 24.02.2010
Blockveranstaltung: 09:00 - 18:00, 2321.01.41, 22. - 24.02.2010
Seinsche
313. B3-4-3 Gesprächsführung
2-stündig
Fr 09:00 - 17:00, 2321.U1.81, Einzeltermin am 08.01.2010
Blockveranstaltung + Sa und So: 09:00 - 17:00, 2321.01.24, 09. -
10.01.2010
Schell
314. B3-3-1 Liebes- und Abenteuerromane
Love Novels and Adventure Stories
2-stündig
Di 09:00 - 11:00, 2321.02.22, Beginn: 13.10.2009
Reuvekamp

KUBUS-Programm der Philosophischen Fakultät (2. Studienjahr)

315. KUBUS - Praxisforum Berufsorientierung
2-stündig
Mi 16:00 - 18:00, 2321.01.41
Beginn: 14.10.2009 Ende: 03.02.2010
Welbers

Wahlpflichtbereich

316. Michel, Pippi und die Krachmacherstraße: Astrid Lindgren
intermedial (Blockveranstaltung)
2-stündig
TERMINE: 20.-22.11.09 von 14-19 Uhr; 11.12.09 von 14-19 Uhr, 08.-10.01.10
von 14-19 Uhr.
Kurwinkel /
Schmerheim
317. Popliteraturgeschichte(n)
2-stündig
Mi 11:00 - 13:00, 2321.02.52
Stahl

318. Theatersalon Neuhaus-Koch /
2-stündig Heinze /
Fr 13:00 - 15:00, 2321.02.53 Konetzke
Fr 15:00 - 17:00, 2321.02.53
319. B2-3-2/B2-3-3 Das Motiv des Todes in der deutschen Literatur Küsters
des Mittelalters
2-stündig
Mo 18:00 - 20:00, 2321.01.24, Beginn: 12.10.2009
320. B2-3-2/B2-3-3 Hartmann von Aue, Gregorius und Armer Heinrich Wilcke
2-stündig
Di 09:00 - 12:00, 2302.U1.61, 23.02.U1.61, Beginn: 13.10.2009
321. B2-3-2/B2-3-3 Hartmann von Aue, Iwein Spangenberg
2-stündig
Mi 09:00 - 11:00, 2321.02.22, Beginn: 14.10.2009
322. B2-3-2/B2-3-3 Mittelalter: Sprache, Schrift und Bildwelten. Beispiele Lotsch
2-stündig
Do 14:00 - 16:00, 2201.HS 2C, Beginn: 15.10.2009
323. B2-3-2/B2-3-3 Nibelungenlied Reuvekamp
2-stündig
Di 11:00 - 13:00, 2321.02.52, Beginn: 13.10.2009
324. B2-3-2/B2-3-3 Tristan Rauter
2-stündig
Di 09:00 - 11:00, 2321.02.26, Beginn: 13.10.2009
325. B2-3-2/B2-3-3 Walther von der Vogelweide, Minnelyrik Grothues
2-stündig
Mo 11:00 - 13:00, 2321.02.27, Beginn: 12.10.2009
326. B3-3-1/ B3-3-2 Landschaftsdarstellung in deutschen Texten Brall-Tuchel
des Mittelalters
2-stündig
Mo 11:00 - 13:00, 2321.01.24, Beginn: 12.10.2009
327. B3-3-1/ B3-3-2 Liebes- und Abenteuerromane Reuvekamp
2-stündig
Di 09:00 - 11:00, 2321.02.22, Beginn: 13.10.2009
328. B3-3-1/ 3-3-2 Veldeke, Eneasroman Bauschke-Hartung
2-stündig
Mi 09:00 - 11:00, 2321.01.24, Beginn: 14.10.2009
- 2. Studienjahr**
329. Michel, Pippi und die Krachmacherstraße: Astrid Lindgren Kurwinkel /
intermedial (Blockveranstaltung) Schmerheim
2-stündig
TERMINE: 20.-22.11.09 von 14-19 Uhr; 11.12.09 von 14-19 Uhr, 08.-10.01.10
von 14-19 Uhr.

330. "Heine heute". Neue deutsche Literatur
2-stündig
Do 16:00 - 18:00, 2321.02.54
Frau Füllner
331. Popliteraturgeschichte(n)
2-stündig
Mi 11:00 - 13:00, 2321.02.52
Stahl
332. Theatersalon
2-stündig
Fr 13:00 - 15:00, 2321.02.53
Fr 15:00 - 17:00, 2321.02.53
Neuhaus-Koch /
Heinze /
Konetzke

3. Studienjahr

333. Michel, Pippi und die Krachmacherstraße: Astrid Lindgren
intermedial (Blockveranstaltung)
2-stündig
TERMINE: 20.-22.11.09 von 14-19 Uhr; 11.12.09 von 14-19 Uhr, 08.-10.01.10
von 14-19 Uhr.
Kurwinkel /
Schmerheim
334. "Heine heute". Neue deutsche Literatur
2-stündig
Do 16:00 - 18:00, 2321.02.54
Frau Füllner
335. Popliteraturgeschichte(n)
2-stündig
Mi 11:00 - 13:00, 2321.02.52
Stahl
336. Theatersalon
2-stündig
Fr 13:00 - 15:00, 2321.02.53
Fr 15:00 - 17:00, 2321.02.53
Neuhaus-Koch /
Heinze /
Konetzke

4

Masterstudiengang

337. B1-4-3/ M2-4-A-1 Förderung der Schreibkompetenzen im
Germanistik-Studium für ausländische Studierende
2-stündig
Mo 11:00 - 13:00, 2321.U1.64, Beginn: 12.10.2009
Eisentraut
338. Schreibkompetenzen im Germanistik-Studium (auch B1-4-3
und M2-4-A-1)
2-stündig
Di 14:00 - 16:00, 2321.01.56
Beck

1. Master-Studienjahr

339. M1-1-1 / HS: Sprachtheorie
2-stündig
Di 11:00 - 13:00, 2321.U1.42, Beginn: 13.10.2009
Busse
340. M1-1-1 / M1-1-2 / HS - Syntax
2-stündig
Mi 09:00 - 11:00, 2321.02.53, Beginn: 14.10.2009
Busse

341. M1-1-3 Methoden der Diskurslinguistik Wengeler
 2-stündig
 Mi 11:00 - 13:00, 2321.01.24, Beginn: 14.10.2009
342. M1-2-1 / HS Künstlertum und Prostitution in der Literatur der Moderne Herwig
 2-stündig
 Mi 11:00 - 13:00, 2321.02.53, Beginn: 14.10.2009
343. M1-2-1 / HS Goethes Hauptwerke Herwig
 2-stündig
 Di 11:00 - 13:00, 2321.U1.72, Beginn: 13.10.2009
344. M1-2-2 / HS Der Gral - Literatur - Oper - Film Pott /
Bauschke-Hartung
 (mit Blockseminar)
 4-stündig
 Di 11:00 - 13:00, 2321.01.41, Beginn: 13.10.2009
345. M1-2-2 / HS Literarische Neuerscheinungen Herwig
 2-stündig
 Mi 14:00 - 16:00, 2321.02.22, Beginn: 14.10.2009
346. M1-2-2 / HS Komödien im 19. Jahrhundert Hoffmann
 2-stündig
 Do 11:00 - 13:00, 2321.02.27, Beginn: 15.10.2009
347. B1-4-1/Vorlesung/M1-4-1 Geschichte und Theorie der Schrift Kammer
 2-stündig
 Mi 09:00 - 11:00
348. M1-2-2 + Mag.-HS Franz Kafka (Witte) Witte
 2-stündig
 Mi 11:00 - 13:00, 2321.01.41
349. M1-2-2 + Mag.-HS Zwei Antipoden der deutschsprachigen Lyrik des 20. Witte
 Jahrhunderts: Bertolt Brecht - Gottfried Benn (Witte/Klein)
 2-stündig
 Mi 16:00 - 18:00, 2321.02.53
350. M1-3-1 Forschungsparadigmen der älteren Germanistik Bauschke-Hartung
 Lecture: Exploratory Paradigm of Medieval German
 Language and Literature Studies
 2-stündig
 Mo 11:00 - 13:00, 2321.HS 3E, Beginn: 12.10.2009
351. M1-3-2/M1-3-3 Wittenwilers Ring Brall-Tuchel
 Wittenwiler's Ring
 2-stündig
 Mo 14:00 - 16:00, 2321.01.24, Beginn: 12.10.2009
352. M1-3-2/M1-3-3 Wolfram von Eschenbach, Willehalm Haupt
 2-stündig
 Di 11:00 - 13:00, 2321.02.54, Beginn: 13.10.2009

353. M 1-4-2 Moderieren Heitwerth
2-stündig
Do 11:00 - 13:00, 2321.00.86, Beginn: 15.10.2009

2. Master-Studienjahr

354. M2-1-1 / M2-1-2 / HS Referenzsemantik Busse
2-stündig
Do 09:00 - 11:00, 2321.01.24, Beginn: 15.10.2009
355. M2-1-2 / M2-1-3 / OS Neuere Grundlagentexte zur Sprachtheorie Busse
2-stündig
Do 11:00 - 13:00, 2321.01.56, Beginn: 15.10.2009
356. M2-1-1 / HS Saussure und die Folgen Welbers
2-stündig
Do 14:00 - 16:00, 2321.U1.72, Beginn: 15.10.2009
357. M2-2-S-1 (auch HS und OS-Mag.) Workshop Schönborn /
Gegenwartsliteratur (Blockveranstaltung) Viehöver /
2-stündig Morgenroth
BLOCKVERANSTALTUNG
358. M2-2-S-1 (auch HS-Mag.) Schreibweisen des Komischen Schönborn
2-stündig
Di 11:00 - 13:00, 2321.01.24
359. M2-2-E/S-1 // M2-3-E/S-1 Der Gral (Parsifal) --(mit Blockseminar) Pott /
4-stündig Bauschke-
Di 11:00 - 13:00, 2321.01.41, Beginn: 13.10.2009 Hartung
360. M2-2-E-1 / HS Forschungsprojekte aus dem Schwerpunkt Tepe
Mythos, Ideologie und Methoden
2-stündig
Do 16:00 - 18:00, 2321.02.53, Beginn: 15.10.2009
361. M2-2-E-2 / HS Ideologieforschung zwischen Philosophie und Tepe
Literaturwissenschaft
2-stündig
Do 14:00 - 16:00, 2321.02.53, Beginn: 15.10.2009
362. M2-2-E/S-2 / HS Dichter-Theologie Pott
2-stündig
Mo 14:00 - 16:00, 2321.01.56, Beginn: 12.10.2009
363. M2-2-S-3 / Kolloquium Magister: Kolloquium für Pott
Examenskandidatinnen und Examenskandidaten
2-stündig
Mo 16:00 - 18:00, 2321.01.56, Beginn: 12.10.2009
364. M2-2-S-3 / Examenskolloquium Herwig
2-stündig
Di 18:00 - 20:00, 2321.01.56, Beginn: 13.10.2009

365. M2-2-E/S-2 OS / Doktorandenseminar Theorien und Methoden Pott
2-stündig
Di 16:00 - 18:00, 2321.01.56, Beginn: 13.10.2009
366. M2-3-S1/S2 // M2-3-E1/E2 //HS Forschungsseminar: Bauschke-Hartung /
Der Gral (Parzival) Pott
Exploratory Seminar: The Grail
4-stündig
Di 11:00 - 13:00, Geb. 23.21.01.41, Beginn: 13.10.2009
367. M2-3-S1/S2 // M2-3-E1/E2 //HS Forschungsseminar: Literatur Brall-Tuchel
und Literaturtheorie im Spätmittelalter
Exploratory Seminar: Literature and Theories of Literary
Studies in the High Middle Ages
2-stündig
Fr 09:00 - 11:00, 2321.02.54, Beginn: 16.10.2009
368. M2-4-3B/C-3 Master-Kolloquium zur Mündlichkeit und Sprach- Seinsche
u. Literaturvermittlung
2-stündig
Do 18:00 - 20:00, 2321.01.41, Beginn: 15.10.2009
369. M2-4-B/C-1 Didaktische Grundpositionen in der antiken Rhetorik Pabst-
2-stündig Weinschenk
Fr 11:00 - 13:00, 2321.01.56, Beginn: 16.10.2009
370. M2-4-B-1 Atmung - Stimme - Sprache Haneveld
2-stündig
Fr 09:00 - 11:00, 2321.01.24, Beginn: 16.10.2009

Magisterstudiengang

371. Schreibkompetenzen im Germanistik-Studium (auch B1-4-3 Beck
und M2-4-A-1)
2-stündig
Di 14:00 - 16:00, 2321.01.56

Vorlesungen

372. Vom Naturalismus zum Expressionismus (C-K) Cepl-Kaufmann
2-stündig
Mo 11:00 - 13:00
373. Heinrich Heine (Hansen) Hansen
2-stündig
Do 11:00 - 13:00, 2321.HS 3F
374. B3-2-1 und Mag.- Vorl. Epochenüberblick: Die deutschsprachige Witte
Literatur des Vormärz (1815-1848) (Witte)
2-stündig
Di 11:00 - 13:00, 2321.HS 3F
375. B2-2-1 / Vorlesung Magister: Literaturtheorien /Methoden der Textarbeit Tepe
2-stündig
Di 09:00 - 11:00, 2301.HS 3C, Beginn: 13.10.2009

376. B3-2-1 Vorlesung: Deutsche Literatur von 1945-1989
2-stündig
Do 11:00 - 13:00, 2321.U1.46, Beginn: 15.10.2009 Feulner
377. B1-4-1/Vorlesung/M1-4-1 Geschichte und Theorie der Schrift
2-stündig
Mi 09:00 - 11:00 Kammer

Proseminare

378. B2-1-3 - Historische Linguistik
2-stündig
Mi 14:00 - 16:00, 2321.02.26, Beginn: 14.10.2009 Welbers

c) Thematische Proseminare

379. Sanskrit
2-stündig
Mi.09:00 - 11:00, 2321.01.56, Beginn: 14.10.2009 Beeh
380. Übersetzungstheorie und -geschichte
2-stündig
Di 16:00 - 18:00, 2321.02.22, Beginn: 13.10.2009 Scharf
381. Michel, Pippi und die Krachmacherstraße: Astrid Lindgren
intermedial (Blockveranstaltung)
2-stündig
TERMINE: 20.-22.11.09 von 14-19 Uhr; 11.12.09 von 14-19 Uhr, 08.-10.01.10
von 14-19 Uhr. Kurwinkel /
Schmerheim
382. "Heine heute". Neue deutsche Literatur
2-stündig
Do 16:00 - 18:00, 2321.02.54 Frau Füllner
383. Popliteraturgeschichte(n)
2-stündig
Mi 11:00 - 13:00, 2321.02.52 Stahl
384. B2-2-2 GS Methoden der Literaturwissenschaft mit
Anwendungsbeispielen: Adalbert Stifter (Singh)
2-stündig
Fr 09:00 - 11:00, 2321.02.26 Singh
385. B2-2-2 / Proseminar Magister: Methoden der Literaturwissenschaft:
Praktische Methodenanwendung am Beispiel der Erzählungen Kafkas
2-stündig
Mi 09:00 - 11:00, 2321.02.27, Beginn: 14.10.2009 Tepe
386. B1-4-3 Praxis des literarischen Schreibens
2-stündig
Di 09:00 - 11:00, 2321.01.41 Nitzberg
387. B2-3-2/B2-3-3 Das Motiv des Todes in der deutschen Literatur
des Mittelalters
2-stündig
Mo 18:00 - 20:00, 2321.01.24, Beginn: 12.10.2009 Küsters

388. B2-3-2/B2-3-3 Hartmann von Aue, Gregorius und Armer Heinrich Wilcke
2-stündig
Di 09:00 - 12:00, 2302.U1.61, Beginn: 13.10.2009
389. B2-3-2/B2-3-3 Hartmann von Aue, Iwein Spangenberg
2-stündig
Mi 09:00 - 11:00, 2321.02.22, Beginn: 14.10.2009
390. B2-3-2/B2-3-3 Mittelalter: Sprache, Schrift und Bildwelten. Beispiele Lotsch
2-stündig
Do 14:00 - 16:00, 2201.HS 2C, Beginn: 15.10.2009
391. B2-3-2/B2-3-3 Nibelungenlied Reuvekamp
2-stündig
Di 11:00 - 13:00, 2321.02.52, Beginn: 13.10.2009
392. B2-3-2/B2-3-3 Tristan Rauter
2-stündig
Di 09:00 - 11:00, 2321.02.26, Beginn: 13.10.2009
393. B2-3-2/B2-3-3 Walther von der Vogelweide, Minnelyrik Grothues
2-stündig
Mo 11:00 - 13:00, 2321.02.27, Beginn: 12.10.2009
394. B2-4-3 Erweiterungsseminar zu ausgesuchten Aspekten Enders
2-stündig
Do 16:00 - 18:00, 2321.01.24, Beginn: 15.10.2009
395. B2-4-3 Postdramatisches Theater in Theorie und Praxis Weintz
2-stündig
Termin wird noch bekannt gegeben.
396. Der Brief Ehlert
2-stündig
Do 14:00 - 16:00
397. Von der Flugschrift bis zum Flyer Ehlert
2-stündig
Mi 14:00 - 16:00
398. Werbung- ein Marketinginstrument Schön
2-stündig
Fr 11:00 - 13:00

Hauptseminare

399. M1-1-1 / HS: Sprachtheorie Busse
2-stündig
Di 11:00 - 13:00, 2321.U1.42, Beginn: 13.10.2009
400. M1-1-1 / M1-1-2 / HS - Syntax Busse
2-stündig
Mi 09:00 - 11:00, 2321.02.53, Beginn: 14.10.2009

401. M2-1-1 / M2-1-2 / HS Referenzsemantik Busse
2-stündig
Do 09:00 - 11:00, 2321.01.24, Beginn: 15.10.2009
402. M1-1-3 Methoden der Diskurslinguistik Wengeler
2-stündig
Mi 11:00 - 13:00, 2321.01.24, Beginn: 14.10.2009
403. M2-1-1 / HS Saussure und die Folgen Welbers
2-stündig
Do 14:00 - 16:00, 2321.U1.72, Beginn: 15.10.2009
404. Archiv - Museum - Ausstellung. Ein Projektseminar Cepl-Kaufmann
(Blockseminar)
2-stündig
405. Goethes "Wilhelm Meisters Wanderjahre" (Hansen) Hansen
2-stündig
Mo 09:00 - 11:00, 2321.01.56
406. M2-2-S-1 (auch HS-Mag.) Schreibweisen des Komischen Schönborn
2-stündig
Di 11:00 - 13:00, 2321.01.24
407. M2-2-S-1 (auch HS und OS-Mag.) Workshop Schönborn /
Gegenwartsliteratur (Blockveranstaltung) Viehöver /
2-stündig Morgenroth
BLOCKVERANSTALTUNG
408. M1-2-2 + Mag.-HS Franz Kafka (Witte) Witte
2-stündig
Mi 11:00 - 13:00, 2321.01.41
409. M1-2-2 + Mag.-HS Zwei Antipoden der deutschsprachigen Lyrik des 20. Witte
Jahrhunderts: Bertolt Brecht - Gottfried Benn (Witte/Klein)
2-stündig
Mi 16:00 - 18:00, 2321.02.53
410. M1-2-1 / HS Künstlertum und Prostitution in der Literatur der Moderne Herwig
2-stündig
Mi 11:00 - 13:00, 2321.02.53, Beginn: 14.10.2009
411. M1-2-1 / HS Goethes Hauptwerke Herwig
2-stündig
Di 11:00 - 13:00, 2321.U1.72, Beginn: 13.10.2009
412. M1-2-2 / HS Literarische Neuerscheinungen Herwig
2-stündig
Mi 14:00 - 16:00, 2321.02.22, Beginn: 14.10.2009
413. M 2-2-E/S-2 / HS Dichter-Theologie Pott
2-stündig
Mo 14:00 - 16:00, 2321.01.56, Beginn: 12.10.2009

414. M 1-2-1 // HS Der Gral - Literatur - Oper – Film (mit Blockseminar) Pott /
4-stündig Bauschke-
Di 11:00 - 13:00, 2321.01.41, Beginn: 13.10.2009 Hartung
415. M1-2-2 / HS Komödien im 19. Jahrhundert Hoffmann
2-stündig
Do 11:00 - 13:00, 2321.02.27, Beginn: 15.10.2009
416. M2-2-E-1 / HS Forschungsprojekte aus dem Schwerpunkt Tepe
Mythos, Ideologie und Methoden
2-stündig
Do 16:00 - 18:00, 2321.02.53, Beginn: 15.10.2009
417. M2-2-E-2 / HS Ideologieforschung zwischen Philosophie und Tepe
Literaturwissenschaft
2-stündig
Do 14:00 - 16:00, 2321.02.53, Beginn: 15.10.2009
418. Literarische Anthropologie. Eine Lektüre von Thomas Mann: Roskothen
Die Buddenbrooks
2-stündig
Fr 09:00 - 11:00, 2321.01.41
419. M1-3-2/M1-3-3 Wittenwilers Ring Brall-Tuchel
2-stündig
Mo 14:00 - 16:00, 2321.01.24, Beginn: 12.10.2009
420. M1-3-2/M1-3-3 Wolfram von Eschenbach, Willehalm Haupt
2-stündig
Di 11:00 - 13:00, 2321.02.54, Beginn: 13.10.2009
421. M2-3-S1/S2 // M2-3-E1/E2 //HS Forschungsseminar: Bauschke-Hartung /
Der Gral (Parzival) Pott
2-stündig
Di 11:00 - 13:00, Geb. 23.21.01.41, Beginn: 13.10.2009
422. M2-4-B/C-1 Didaktische Grundpositionen in der antiken Rhetorik Pabst-
2-stündig Weinschenk
Fr 11:00 - 13:00, 2321.01.56, Beginn: 16.10.2009

Oberseminare

423. M2-1-2 / M2-1-3 / OS Neuere Grundlagentexte zur Sprachtheorie Busse
2-stündig
Do 11:00 - 13:00, 2321.01.56, Beginn: 15.10.2009
424. DoktorandInnenseminar (C-K) Cepl-Kaufmann
2-stündig
425. M2-2-S-1 (auch HS und OS-Mag.) Workshop Schönborn /
Gegenwartsliteratur (Blockveranstaltung) Viehöver /
2-stündig Morgenroth
BLOCKVERANSTALTUNG

426. Doktorandenseminar (Blockveranstaltung) Witte / Borsò
2-stündig
DAS SEMINAR FINDET ALS BLOCKVERANSTALTUNG STATT. ZEIT- UND ORTSANGABEN FOLGEN.
427. M2-2-E/S-2 OS / Doktorandenseminar Theorien und Methoden Pott
2-stündig
Di 16:00 - 18:00, 2321.01.56, Beginn: 13.10.2009
428. OS / Doktorandenseminar Herwig
2-stündig
Do 11:00 - 13:00, 2321.02.21, Beginn: 15.10.2009
429. Ästhetische Erfahrung durch Literatur Gössmann
2-stündig
Ort und Zeit n.V., extern

Kolloquien

430. Kolloquium für PrüfungskandidatInnen und DoktorandInnen Schönborn
(Schönborn)
2-stündig
Do 14:00 - 16:00, 2321.02.54
431. M2-2-S-3 / Examenskolloquium Herwig
2-stündig
Di 18:00 - 20:00, 2321.01.56, Beginn: 13.10.2009
432. M2-2-S-3 / Kolloquium Magister: Kolloquium für Examenskandidatinnen und Examenskandidaten Pott
2-stündig
Mo 16:00 - 18:00, 2321.01.56, Beginn: 12.10.2009
433. Examenskolloquium Tepe
2-stündig
Mi 16:00 - 17:00, 2321.01.56
434. SPRECH-KONTAKTE - Forum der Sprech-Kommunikation in Pabst-Weinschenk / Schreuder
Wirtschaft, Wissenschaft, Weiterbildung und Verwaltung
3 x Do 19-21.30 im Weiterbildungszentrum (WBZ) der VHS am Hauptbahnhof, Saal 2

Übungen

435. Schreibkompetenzen im Germanistik-Studium (auch B1-4-3 und M2-4-A-1) Beck
2-stündig
Di 14:00 - 16:00, 2321.01.56
436. Theatersalon Neuhaus-Koch / Heinze / Konetzke
2-stündig
Fr 13:00 - 15:00, 2321.02.53
Fr 15:00 - 17:00, 2321.02.53

- | | | |
|------|--|----------------------|
| 437. | B1-4-3 Die Theaterkritik - Botho Strauß als Kritiker und Dramatiker
2-stündig
Di 14:00 - 16:00, 2321.U1.85 | Meis |
| 438. | B1-4-3 Journalistisches Schreiben für Printmedien
2-stündig | Borrenkott |
| 439. | B1-4-3 Lyrikwerkstatt
2-stündig
Di 14:00 - 16:00, 2321.U1.91 | Nitzberg |
| 440. | B1-4-3 Praxis des literarischen Schreibens
2-stündig
Mi 16:00 - 18:00, 2321.U1.44 | Raven |
| 441. | B3-4-2 Drehbuchschreiben -Theorie und Praxis
2-stündig | Eick |
| 442. | B3-4-2 Lebendige Sprache zu bewegten Bildern -Schreiben für
Fernsehbeiträge
2-stündig | Bergner |
| 443. | B3-4-2/M2-4-A-2 Einführung in die Editionswissenschaft: Von
der historisch-kritischen Edition zur digitalen Edition
2-stündig
Mo 14:00 - 16:00, 23.21.00.91 | Herr Füllner |
| 444. | Essayistische Stilistik
2-stündig | Hagemann |
| 445. | Grenzen und Möglichkeiten des investigativen Journalismus
2-stündig | Krumbach-
Halbach |
| 446. | Grundlagen des belletristischen Lektorats
2-stündig | Nießen |
| 447. | Grundlagen und Praxis des journalistischen Interviews
2-stündig | Hendrix |
| 448. | Grundlagen und Praxis des kreativen Schreibens
2-stündig | Boehning |
| 449. | Journalistisches Schreiben für den Hörfunk
2-stündig | Münstermann |
| 450. | Literatur als Event - Lesungen & Literaturfestivals
2-stündig | Nießen |
| 451. | M2-4-A-2 Die Kunst des Vortrags
2-stündig
Di 11:00 - 13:00, 2321.02.27 | Nitzberg |
| 452. | "Reportage"
2-stündig | Borrenkott |

- | | |
|---|---------------------|
| 453. Reden schreiben
2-stündig | Schlegel |
| 454. Rhetorik des Schreibens
2-stündig | Hagemann |
| 455. Stoffentwicklung für Film und Fernsehen
2-stündig | Mayer-
Schuchard |
| 456. Werbetext und Konzeption
2-stündig
Fr 11:00 - 13:00, 23.02.02.22 (AVZ) | Hirschfeld |

Schlüsselqualifikation Mündlichkeit

- | | |
|--|-----------|
| 457. B3-4-1 Rhetorik: Rede-Theorie und Praxis
2-stündig
Mo 11:00 - 13:00, 2321.01.56, Einzeltermin am 02.11.2009
Fr 14:00 - 18:00, 2321.01.24, Einzeltermin am 20.11.2009
Blockveranstaltung + Sa und So: 10:00 - 18:00, 2321.01.24
Beginn: 21.11.2009 Ende: 22.11.2009 | Buchholz |
| 458. B3-4-1 Rhetorik: Rede-Theorie und Praxis
2-stündig
Mo 11:00 - 13:00, 2321.01.41, Beginn: 12.10.2009 | Enders |
| 459. B3-4-1 Rhetorik: Rede-Theorie und Praxis
2-stündig
Do 09:00 - 11:00, 2321.01.56, Beginn: 15.10.2009 | Heitwerth |
| 460. B3-4-1 Rhetorik: Rede-Theorie und Praxis
2-stündig
Termin wird noch bekannt gegeben. | Ohletz |
| 461. B3-4-1 Rhetorik: Rede-Theorie und Praxis
2-stündig
Fr 11:00 - 13:00, 2321.01.24, Beginn: 16.10.2009
Blockveranstaltung: 09:00 - 18:00, 2321.01.24, 22. - 24.02.2010
Blockveranstaltung: 09:00 - 18:00, 2321.01.41, 22. - 24.02.2010 | Seinsche |
| 462. B3-4-3 Gesprächsführung
2-stündig
Fr 09:00 - 17:00, 2321.U1.81, Einzeltermin am 08.01.2010
Blockveranstaltung + Sa und So: 09:00 - 17:00, 2321.01.24,
Beginn: 09.01.2010 Ende: 10.01.2010 | Schell |
| 463. M 1-4-2 Moderieren
2-stündig
Do 11:00 - 13:00, 2321.00.86, Beginn: 15.10.2009 | Heitwerth |
| 464. M2-4-B-1 Atmung - Stimme - Sprache
2-stündig
Fr 09:00 - 11:00, 2321.01.24, Beginn: 16.10.2009 | Haneveld |

Teilfächer übergreifende Veranstaltungen für den Studiengang Literaturübersetzen

- | | | |
|------|---|---------------|
| 465. | B1-1-1 Vorlesung - Einführung in die Germanistische Sprachwissenschaft
2-stündig
Do 09:00 - 11:00, 2201.HS 2A, Beginn: 15.10.2009 | Wengeler |
| 466. | B2-1-1 Semantik / Pragmatik
2-stündig
Mi 09:00 - 11:00, 2301.HS 3B, Beginn: 14.10.2009 | Wulf |
| 467. | B2-1-1 Semantik / Pragmatik
2-stündig
Di 11:00 - 13:00, 2301.HS 3C, Beginn: 13.10.2009 | Mroczyński |
| 468. | B2-1-1 Semantik / Pragmatik
2-stündig
Mi 11:00 - 13:00, 2301.HS 3B, Beginn: 14.10.2009 | Mroczyński |
| 469. | B2-1-1 Semantik / Pragmatik
2-stündig
Di 14:00 - 16:00, 2301.HS 3C, Beginn: 13.10.2009 | Wulf |
| 470. | B2-1-2 Sprachvariation und Sprachgebrauch
2-stündig
Mo 11:00 - 13:00, 2321.U1.46, Beginn: 12.10.2009 | Wengeler |
| 471. | B1-2-1 Vorl. Einführung in die Grundbegriffe der Literaturwissenschaft mit Schwerpunkt Gattungspoetik (N-K)
2-stündig
Mo 11:00 - 13:00, 2201.HS 2D | Neuhaus-Koch |
| 472. | Heinrich Heine (Hansen)
2-stündig
Do 11:00 - 13:00, 2321.HS 3F | Hansen |
| 473. | B2-2-2 GS Methoden der Literaturwissenschaft mit Anwendungsbeispielen: Durs Grünbein (Klein)
2-stündig
Do 11:00 - 13:00, 2321.U1.72 | Klein |
| 474. | B2-2-2 GS Methoden der Literaturwissenschaft mit Anwendungsbeispielen: Heinrich Mann (Kurwinkel)
2-stündig
Do 14:00 - 16:00, 2321.02.27 | Kurwinkel |
| 475. | B2-2-2 GS Methoden der Literaturwissenschaft mit Anwendungsbeispielen: Das Wien der Jahrhundertwende (Witte)
2-stündig
Do 16:00 - 18:00, 2321.02.26 | Witte |
| 476. | Vom Naturalismus zum Expressionismus (C-K)
2-stündig
Mo 11:00 - 13:00, 2 B | Cepl-Kaufmann |

477. M2-2-S-1 (auch HS-Mag.) Schreibweisen des Komischen Schönborn
2-stündig
Di 11:00 - 13:00, 2321.01.24
478. B3-2-2 Aufb.-sem. Literaturgeschichte in exemplarischen Neuhaus-Koch
Beispielen: Literatur des Exils 1933-45 (N-K)
2-stündig
Mi 14:00 - 16:00, 2321.01.24
479. B2-2-2 GS Methoden der Literaturwissenschaft mit Singh
Anwendungsbeispielen: Adalbert Stifter (Singh)
2-stündig
Fr 09:00 - 11:00, 2321.02.26
480. Michel, Pippi und die Krachmacherstraße: Astrid Lindgren Kurwinkel /
intermedial (Blockveranstaltung) Schmerheim
2-stündig
TERMINE: 20.-22.11.09 von 14-19 Uhr; 11.12.09 von 14-19 Uhr, 08.-10.01.10
von 14-19 Uhr.
481. M2-2-S-1 (auch HS und OS-Mag.) Workshop Gegenwartsliteratur Schönborn /
(Blockveranstaltung) Viehöver /
2-stündig Morgenroth
BLOCKVERANSTALTUNG
482. B1-4-1/Vorlesung/M1-4-1Geschichte und Theorie der Schrift Kammer
2-stündig
Mi 09:00 - 11:00
483. B1-4-3 Lyrikwerkstatt Nitzberg
2-stündig
Di 14:00 - 16:00, 2321.U1.91
484. B1-4-3 Praxis des literarischen Schreibens Nitzberg
2-stündig
Di 09:00 - 11:00, 2321.01.41
485. B2-1-3 - Historische Linguistik Welbers
2-stündig
Mi 14:00 - 16:00, 2321.02.26
Beginn: 14.10.2009 Ende: 03.02.2010
486. B2-4-3 Postdramatisches Theater in Theorie und Praxis Weintz
2-stündig
Termin wird noch bekannt gegeben.
487. Essayistische Stilistik Hagemann
2-stündig
488. M1-1-1 / HS: Sprachtheorie Busse
2-stündig
Di 11:00 - 13:00, 2321.U1.42, Beginn: 13.10.2009
489. M1-1-1 / M1-1-2 / HS - Syntax Busse
2-stündig
Mi 09:00 - 11:00, 2321.02.53, Beginn: 14.10.2009

- | | | |
|------|--|----------|
| 490. | M1-2-2 / HS Dichter-Theologie
2-stündig
Mo 14:00 - 16:00, 2321.01.56, Beginn: 12.10.2009 | Pott |
| 491. | M2-1-1 / M2-1-2 / HS Referenzsemantik
2-stündig
Do 09:00 - 11:00, 2321.01.24, Beginn: 15.10.2009 | Busse |
| 492. | Rhetorik des Schreibens
2-stündig | Hagemann |
| 493. | Übersetzungstheorie und -geschichte
2-stündig
Di 16:00 - 18:00, 2321.02.22, Beginn: 13.10.2009 | Scharf |

Geschichte

Veranstaltungen für das 1. Studienjahr des BA-Studiengangs

Basismodul Alte Geschichte

- | | | |
|------|--|----------|
| 494. | Vorlesung:
Einführung in die Alte Geschichte
2-stündig
Do 09:00 - 11:00
BA: Basismodul Alte Geschichte | Stickler |
| 495. | Grundkurs: Die Römische Republik
2-stündig
Di 14:00 - 16:00
Basismodul Alte Geschichte | Binder |
| 496. | Grundkurs: Die Römische Republik
2-stündig
Mi 16:00 - 18:00
Basismodul Alte Geschichte | Binder |

497. Grundkurs: Stickler
Griechische Geschichte in archaischer und klassischer Zeit
2-stündig
Di 11:00 - 13:00
Basismodul Alte Geschichte

498. Grundkurs: Stickler
Griechische Geschichte in archaischer und klassischer Zeit
2-stündig
Mi 11:00 - 13:00
Basismodul Alte Geschichte

Basismodul Neuzeit

499. Vorlesung: Nonn/N.N.
Einführung in die Geschichte der Neuzeit
2-stündig
Mi 09:00 - 11:00
BA: Basismodul Neuzeit

Übungen:

500. Einführung in die Geschichte der Neuzeit Fehlemann /
2-stündig Kiechle
Mo 09:00 - 11:00
BA: Basismodul Neuzeit

501. Einführung in die Geschichte der Neuzeit Brandt/N.N.
2-stündig
Mo 11:00 - 13:00
BA: Basismodul Neuzeit

502. Einführung in die Geschichte der Neuzeit Brandt/N.N.
2-stündig
Mo 14:00 - 16:00
BA: Basismodul Neuzeit

503. Einführung in die Geschichte der Neuzeit Kiechle /
2-stündig Sack
Mo 16:00 - 18:00
BA: Basismodul Neuzeit

504. Einführung in die Geschichte der Neuzeit Sack//N.N.
2-stündig
Di 09:00 - 11:00
BA: Basismodul Neuzeit

505. Einführung in die Geschichte der Neuzeit Kiechle /
2-stündig Nonn
Di 11:00 - 13:00
BA: Basismodul Neuzeit

- | | | |
|------|---|-------------------------------------|
| 506. | Einführung in die Geschichte der Neuzeit
2-stündig
Mi 11:00 - 13:00
BA: Basismodul Neuzeit | Nonn /
Sack /
Winnerling |
| 507. | Einführung in die Geschichte der Neuzeit
2-stündig
Mi 14:00 - 16:00
BA: Basismodul Neuzeit | Fehlemann /
Sack /
Winnerling |
| 508. | Einführung in die Geschichte der Neuzeit
2-stündig
Mi 18:00 - 20:00
BA: Basismodul Neuzeit | Brandt /
Winnerling |

Modul Methoden und Vermittlung

- | | | |
|------|---|--|
| 509. | Vorlesung: Geschichtswissenschaft: Geschichte,
Methoden, Medien der Vermittlung
2-stündig
Mi 14:00 - 16:00
Modul Methoden und Vermittlung | Bleckmann / Brandt /
Götz von Olenhusen /
Hilger / Nonn /
Vögele / N.N. |
|------|---|--|

Übungen:

- | | | |
|------|---|-----------|
| 510. | Einführung in das Studium der Geschichte
1-stündig
14-täglich: Di 16:00 - 18:00
BA: Modul Methoden und Vermittlung | Wirtz |
| 511. | Einführung in das Studium der Geschichte
1-stündig
14-täglich: Do 14:00 - 16:00
BA: Basismodul Mittelalter | Hageneier |
| 512. | Einführung in das Studium der Geschichte
1-stündig
14-täglich: Mo 09:00 - 11:00
BA: Modul Methoden und Vermittlung | N.N. |
| 513. | Einführung in das Studium der Geschichte
1-stündig
14-täglich: Di 09:00 - 11:00
BA: Modul Methoden und Vermittlung | Nonn |
| 514. | Einführung in das Studium der Geschichte
1-stündig
14-täglich: Mi 16:00 - 18:00
BA: Modul Methoden und Vermittlung | Hoebink |
| 515. | Einführung in das Studium der Geschichte
1-stündig
14-täglich: Mo 09:00 - 11:00
BA: Modul Methoden und Vermittlung | N.N. |

- | | | |
|------|--|---------|
| 516. | Einführung in das Studium der Geschichte
1-stündig
Mi 11:00 - 13:00
BA: Modul Methoden und Vermittlung | Brandt |
| 517. | Das Renaissancepapsttum
2-stündig
Mo 11:00 - 13:00
BA: Aufbaumodul Neuzeit, Modul Methoden und Vermittlung | Hansen |
| 518. | Das Ende des Zweiten Weltkriegs in Deutschland
2-stündig
Di 16:00 - 18:00
BA: Aufbaumodul Neuzeit, Themenmodul 1-4,
Modul Methoden und Vermittlung | Kiechle |
| 519. | Einführung in die Wirtschaftsgeschichte
2-stündig
Mi 11:00 - 13:00
BA: Modul Methoden und Vermittlung | Hilger |

Veranstaltungen für alle Studiengänge

Vorlesungen

- | | | |
|------|---|-----------|
| 520. | Die römische Nobilität
2-stündig
Mo 16:00 - 18:00
BA: Basismodul, Aufbaumodul, Themenmodul
Master: Mastermodul
BA Antike Kultur: Basismodul, Aufbaumodul | Bleckmann |
| 521. | Die Spätantike
2-stündig
Di 09:00 - 11:00
BA: Basismodul, Aufbaumodul, Themenmodul
Master: Mastermodul
BA Antike Kultur: Basismodul, Aufbaumodul | Stickler |
| 522. | Kaisertum und Papst
2-stündig
Do 09:00 - 11:00
BA: Aufbaumodul Mittelalter, Themenmodul 1-4
Master: Mastermodul | N.N. |
| 523. | Geschichte des Papsttums im Spätmittelalter
2-stündig
Mi 14:00 - 16:00
BA: Aufbaumodul Mittelalter, Themenmodul 1-4
Master: Mastermodul | Finger |

524. Vorlesung zur Geschichte der Frühen Neuzeit
2-stündig
BA: Aufbaumodul Neuzeit, Themenmodul 1-4
Master: Mastermodul N.N.
525. Bismarck: Leben, politisches Wirken und Mythos
2-stündig
Mi 11:00 - 13:00
BA: Aufbaumodul Neuzeit, Themenmodul 1-4
Master: Mastermodul Krumeich
526. Das 19. Jahrhundert
2-stündig
Do 11:00 - 13:00
BA: Aufbaumodul Neuzeit, Themenmodul 1-4 Götz von Olenhusen
527. Der Weg der Demokratie in Europa
2-stündig
Do 09:00 - 11:00
BA: Aufbaumodul Neuzeit, Themenmodul
Master: Mastermodul Hoebink
528. Preußen 1701-1947 - Eine deutsche Geschichte
2-stündig
Fr 09:00 - 11:00
BA: Aufbaumodul, Themenmodul Halder
529. Vom Hitler-Stalin-Pakt zum „Tag des Sieges“: Die Sowjetunion
im Zweiten Weltkrieg
2-stündig
Mi 09:00 - 11:00
BA: Aufbaumodul Neuzeit, Themenmodul 1-4
Master: Mastermodul I Vorlesung Fieseler
530. Geschichte und Kultur der Südslawen im 19. Jahrhundert
2-stündig
Di 16:00 - 18:00
BA: Themenmodul 1,2, Aufbaumodul Neuzeit
Master: Mastermodul I Vorlesung Litschev
531. Wirtschaft, Staat und Unternehmen im Zeitalter der Frühkapitalismus
(15.-18. Jhd.)
2-stündig
Do 14:00 - 16:00 Hilger
532. Geschichte, Theorie und Ethik in der Medizin
2-stündig
Di 10:00 - 12:00, Hörsaal 13B MNR-Klinik, 20.10.2009 - 26.01.2010
Di 10:00 - 12:00, Einzeltermin am 26.01.2010, HS 13A MNR-Klinik
BA: Themenmodul 2 Vögele /
Noack /
Knöll /
Labisch

Übungen

533. Quellen zur Geschichte Siziliens in der Antike
2-stündig
Do 11:00 - 13:00
BA: Aufbaumodul, Themenmodul
Master: Mastermodul, Methodenmodul
BA Antike Kultur: Aufbaumodul
Stickler
534. Lektürekurs zu den Werken Wipos
2-stündig
Di 14:00 - 16:00
Master: Methodenmodul
Schrör
535. Der Umgang mit wissenschaftlicher Literatur vom Mittelalter -
Lesen, verstehen, abfassen
2-stündig
Fr 14:00 - 16:00
BA: Modul Methoden und Vermittlung
Master: Mastermodul
Hageneier
536. Sprach- und Übersetzungsübung an mittelalterlichen
lateinischen Quellen
2-stündig
Di 11:00 - 13:00
BA: Aufbaumodul Mittelalter, Themenmodul 1-4
Master: Mastermodul
Hageneier
537. Die Zeit der Karolinger
2-stündig
Fr 11:00 - 13:00
BA: Aufbaumodul Mittelalter, Themenmodul 1-4
Master: Mastermodul
Hageneier
538. Konflikt und Norm im Früh- und Hochmittelalter
2-stündig
Do 11:00 - 13:00
BA: Aufbaumodul Mittelalter, Themenmodul 1-4
Master: Mastermodul, Methodenmodul
N.N.
539. Das Renaissancepapsttum
2-stündig
Mo 11:00 - 13:00
BA: Aufbaumodul Neuzeit, Modul Methoden und Vermittlung
Hansen
540. Tausendundeine Nacht -ein Meilenstein des Orientalismus
2-stündig
Fr 11:00 - 13:00
BA: Aufbaumodul Neuzeit
Winnerling
541. Wilhelm II. im Urteil der Geschichtsschreibung
2-stündig
Mo 14:00 - 16:00
Master: Methodenmodul
Krumeich

542. Praxisforum zur Berufsorientierung für Studiengang Geschichte (Kubus) Brandt
 2-stündig
 Mi 16:00 - 18:00
 BA: das gesamte KUBUS-Modul anrechenbar im Fachübergreifenden Wahlpflichtbereich
543. Das Ende der DDR und der Weg in die deutsche Einheit 1989-1990 Brandt
 2-stündig
 Di 11:00 - 13:00
 BA: Aufbaumodul Neuzeit, Themenmodul 1-4
 Master: Mastermodul
544. Flüchtlingspolitik der Schweiz während des Nationalsozialismus Bickenbach
 2-stündig
 BA: Aufbaumodul Neuzeit
545. Das Ende des Zweiten Weltkriegs in Deutschland Kiechle
 2-stündig
 Di 16:00 - 18:00
 BA: Aufbaumodul Neuzeit, Themenmodul 1-4,
 Modul Methoden und Vermittlung
546. Medientheorien Götz von Olenhusen
 2-stündig
 Di 11:00 - 13:00
 Master: Methodenmodul
547. Der Fall Schneider / Schwerte. Ein Wissenschaftsskandal Rusinek
 2-stündig
 Mo 18:00 - 20:00
 BA: Aufbaumodul Neuzeit, Themenmodul 1-4
548. Etappen der Demokratie in Europa Hoebink
 2-stündig
 Do 14:00 - 16:00
 BA: Aufbaumodul Neuzeit, Themenmodul
 Master: Mastermodul
549. Die jüdische Minderheit in der Sowjetunion Fieseler
 2-stündig
 Mo 09:00 - 11:00
 BA: Aufbaumodul Neuzeit, Themenmodul 1-4
 Master: Mastermodul II
550. Jugoslawien 1945-1989 Dausch
 2-stündig
 Di 14:00 - 16:00
 BA: Themenmodul 1, 3, 4
 Master: Mastermodul 2

- | | | |
|------|---|--------|
| 551. | 1989 im östlichen Europa
2-stündig
Do 14:00 - 16:00
BA neu: Aufbaumodul Neuzeit, Themenmodul 1,4
Master: Mastermodul II | N.N. |
| 552. | Einführung in die Wirtschaftsgeschichte
2-stündig
Mi 11:00 - 13:00
BA: Modul Methoden und Vermittlung | Hilger |

Projektseminare

- | | | |
|------|---|----------------------|
| 553. | Eduard von Simson (1810-99) und die Wurzeln des deutschen Parlamentarismus
2-stündig
Fr 11:00 - 13:00
BA: Praxismodul | Halder |
| 554. | Schätze ans Licht! Stadtgeschichtliche Quellen edieren und publizieren
2-stündig
Do 16:00 - 18:00
BA: Praxismodul
Master: Methodenmodul | Mauer |
| 555. | 1810: Ereignisse und Gestalten vor 200 Jahren zwischen Rheinland und Westfalen (in Zusammenarbeit mit dem Hochschulradio)
2-stündig
Mi 11:00 - 13:00
BA: Praxismodul | Schulte-Beerbühl |
| 556. | Wege der Geschichte: Straßennamen und Erinnerungspolitik
2-stündig
Fr 14:00 - 16:00
BA: Praxismodul | Mecking |
| 557. | Europa-, Bundestags- und Landtags-Wahlen und Wahlkämpfe in NRW 1947 -2005
2-stündig
Mo 16:00 - 18:00
BA: Praxismodul | Gärtner /
Hoebink |
| 558. | Archive
2-stündig
Mi 16:00 - 18:00
BA: Praxismodul | Hilger |
| 559. | Deutsche Historiker und Nationalsozialismus
2-stündig
Mo 14:00 - 16:00
BA: Praxismodul
Master: Projektmodul | Nonn |

Proseminare

560. Quellen zur Geschichte Siziliens in der Antike
2-stündig
Do 11:00 - 13:00
BA: Aufbaumodul, Themenmodul
Master: Mastermodul, Methodenmodul
BA Antike Kultur: Aufbaumodul
Stickler
561. Königswahl im Mittelalter
2-stündig
Mo 11:00 - 13:00
BA: Aufbaumodul Mittelalter
Hageneier
562. Mittelalterliches Kaisertum
2-stündig
Mi 11:00 - 13:00
BA: Aufbaumodul Mittelalter
Hageneier
563. Alexander III.
2-stündig
Do 11:00 - 13:00
BA: Aufbaumodul Mittelalter
Schrör
564. Der Investiturstreit
2-stündig
Mi 14:00 - 16:00
BA: Aufbaumodul Mittelalter
N.N.
565. Lebensformen im Mittelalter
2-stündig
Do 12:00 - 14:00
BA: Aufbaumodul Mittelalter
N.N.
566. Die Renaissance in Italien und ihre Auswirkungen
2-stündig
Mo 14:00 - 16:00
BA: Aufbaumodul Neuzeit
Benner
567. Frauen- und Männerbilder im Krieg 1800-1920
2-stündig
Di 14:00 - 16:00
BA: Aufbaumodul Neuzeit
Fehleemann
568. Jugend und Film in Deutschland 1920 - 1960
3-stündig
Di 16:00 - 19:00
BA: Aufbaumodul Neuzeit
Glowatz
569. Die DEFA: Ostdeutsches Kino zwischen gesellschaftspolitischer
Opposition und Opportunismus
2-stündig
Do 11:00 - 13:00
BA: Aufbaumodul Neuzeit
Kieselbach

570. Duisburg im ‚Dritten Reich‘
2-stündig
Blockseminar 17./18.12.2009
BA: Aufbaumodul Neuzeit
Ackermann
571. Der Aufstieg Moskaus
2-stündig
Do 09:00 - 11:00
BA: Aufbaumodul Mittelalter
N.N.

Hauptseminare

572. Der Peloponnesische Krieg
2-stündig
Di 09:00 - 11:00
BA: Themenmodul Mastermodul
BA Antike Kultur: Aufbaumodul
Bleckmann
573. Die Reformpäpste: von Leo IX. bis zum Tod Gregors VII.
2-stündig
Mi 16:00 - 18:00
BA: Themenmodul 1-4
Master: Mastermodul
N.N.
574. Hauptseminar zur mittelalterlichen Geschichte
2-stündig
Do 16:00 - 18:00
BA: Themenmodul 1-4
Master: Mastermodul
Hiestand
575. Hauptseminar zur Geschichte der Frühen Neuzeit
2-stündig
BA: Themenmodul 1-4
Master: Mastermodul
N.N.
576. Die II. Internationale
2-stündig
Mi 16:00 - 18:00
BA neu: Themenmodul 1-4
Master: Mastermodul
Krumeich
577. Weltausstellungen im 19. Jahrhundert
2-stündig
Mi 11:00 - 13:00
BA neu: Themenmodul 1-4
Master: Mastermodul
Götz von Olenhusen
578. Von der Besatzungszeit zu den Jahren der europäischen Integration
2-stündig
Mi 14:00 - 16:00
BA: Themenmodul
Master: Masterseminar
Hoebink

579. Kontinuität und Wandel - Die Bundesrepublik in den 60er Jahren
2-stündig
14-täglich: Fr 11:00 - 14:00
BA: Themenmodul 1-4
Master: Mastermodul
Rombeck-
Jaschinski
580. Der „Große Vaterländische Krieg“ der Sowjetunion: Frauen und
Männer an der Front und Heimatfront
2-stündig
Di 09:00 - 11:00
BA: Themenmodul 1-4
Master: Mastermodul
Fieseler
581. Verschwörungstheorien
2-stündig
Mo 14:00 - 16:00
BA: Themenmodul 1,2,3
Master: Mastermodul
N.N.
582. Kulturgeschichte des Abfalls
2-stündig
Mo 14:00 - 16:00
BA: Themenmodul
Master: Mastermodul
Hilger
583. Gesundheit in der Industriestadt - Das Beispiel Düsseldorf
2-stündig
Mi 14:00 - 16:00
BA: Themenmodul 2-4;
Master: Masterseminar
Vögele

Masterseminare

584. Der Peloponnesische Krieg
2-stündig
Di 09:00 - 11:00
BA: Themenmodul
Master: Mastermodul
BA Antike Kultur: Aufbaumodul
Bleckmann
585. Die Reformpäpste: von Leo IX. bis zum Tod Gregors VII.
2-stündig
Mi 16:00 - 18:00
BA: Themenmodul 1-4
Master: Mastermodul
N.N.
586. Hauptseminar zur mittelalterlichen Geschichte
2-stündig
Do 16:00 - 18:00
BA: Themenmodul 1-4
Master: Mastermodul
Hiestand

587. Hauptseminar zur Geschichte der Frühen Neuzeit N.N.
2-stündig
BA: Themenmodul 1-4
Master: Mastermodul
588. Die II. Internationale Krumeich
2-stündig
Mi 16:00 - 18:00
BA neu: Themenmodul 1-4
Master: Mastermodul
589. Weltausstellungen im 19. Jahrhundert Götz von Olenhusen
2-stündig
Mi 11:00 - 13:00
BA neu: Themenmodul 1-4
Master: Mastermodul
590. Von der Besatzungszeit zu den Jahren der europäischen Integration Hoebink
2-stündig
Mi 14:00 - 16:00
BA: Themenmodul
Master: Masterseminar
591. Kontinuität und Wandel - Die Bundesrepublik in den 60er Jahren Rombeck-
2-stündig Jaschinski
14-tägig: Fr 11:00 - 14:00
BA: Themenmodul 1-4
Master: Mastermodul
592. Der „Große Vaterländische Krieg“ der Sowjetunion: Frauen und Fieseler
Männer an der Front und Heimatfront
2-stündig
Di 09:00 - 11:00
BA: Themenmodul 1-4
Master: Mastermodul
593. Verschwörungstheorien N.N.
2-stündig
Mo 14:00 - 16:00
BA: Themenmodul 1,2,3
Master: Mastermodul
594. Kulturgeschichte des Abfalls Hilger
2-stündig
Mo 14:00 - 16:00
BA: Themenmodul
Master: Mastermodul
595. Gesundheit in der Industriestadt - Das Beispiel Düsseldorf Vögele
2-stündig
Mi 14:00 - 16:00
BA: Themenmodul 2-4;
Master: Masterseminar

596. Filmkultur in den 50er Jahren Götz von Olenhusen
 3-stündig
 Mo 16:00 - 19:00
 Master: Mastermodul

Oberseminare/Masterforen/Doktorandenseminare

597. Das römische Sizilien Bleckmann
 2-stündig
 Mo 14:00 - 16:00
 Master: Übung, Masterforum
598. Neue Funde und Forschungen Bleckmann
 1-stündig, n.V.
599. Berichte und Beschreibungen zur aktuellen Mittelalterforschung N.N.
 2-stündig
 Do 14:00 - 16:00
 BA: Themenmodul 1-4
 Master: Mastermodul
600. Geschichte der Frühen Neuzeit/Geschichtstheorie N.N.
 2-stündig
601. Oberseminar/Masterforum Krumeich
 14-täglich: Di 18:00 - 20:00
602. Kolloquium für ExamenskandidatInnen und DoktorandInnen Götz von Olenhusen
 Di 18:00 - 20:00
603. Masterforum/Oberseminar/Doktorandenseminar Nonn
 14-täglich: Di 18:00 - 20:00
604. Europa, Nation und Region Hoebink
605. Neuere Forschungen zur Geschichte des östlichen Europa Fieseler
 14-täglich: Di 18:00 - 20:00
606. Ober-/Masterseminar/Doktorandenseminar Hilger
607. Forum Neuzeit: Not und Überfluss. Ordnungen Fieseler / Götz von Olenhusen /
Hilger / Krumeich / Nonn / N.N.
 des Bedarfs.
 14-täglich: Di 18:00 - 20:00

Sprachkurse/Lektürekurse

608. Intensivkurs Französisch für HistorikerInnen Siepe
 4-stündig
 Di, Do 16:00 - 18:00
 BA + Master: Fachübergreifender Wahlpflichtbereich

- | | | |
|------|---|---------|
| 609. | Lektürekurs Polnisch für Historiker
2-stündig
Mo 16:00 - 18:00
BA + Master: Fachübergreifender Wahlpflichtbereich | Daugsch |
| 610. | Lektürekurs Russisch für Historiker
2-stündig
Di 16:00 - 18:00
BA + Master: Fachübergreifender Wahlpflichtbereich | Daugsch |
| 611. | Lektürekurs Spanisch
2-stündig
Do 09:00 - 11:00
BA + Master: Fachübergreifender Wahlpflichtbereich | Sonntag |
| 612. | Lektürekurs Tschechisch für Historiker
2-stündig
Di 14:00 - 16:00
BA + Master: Fachübergreifender Wahlpflichtbereich | Kurzova |

Tutorium

- | | | |
|------|--|------|
| 613. | Tutorium für ausländische Studierende
2-stündig
Fr 11:00 - 13:00 | N.N. |
| 614. | Tutorium für ausländische Studierende
2-stündig
Mi 11:00 - 13:00 | N.N. |

Informationswissenschaft

Bachelor Ergänzungsfach

I1 Basismodul Theoretische Informationswissenschaft

615. Einführung in die Informationswissenschaft Stock
2-stündig
Fr 14:00 - 16:00

I2 Basismodul Methoden der Informationswissenschaft

616. Inhalterschließung (I2b) N.N.
2-stündig

I3 Basismodul Empirische Informationswissenschaft

617. Empirische Informationswissenschaft Stock
2-stündig

I4 Aufbaumodul Angewandte Informationswissenschaft

618. Informationsmarkt N.N.
2-stündig
Mi 11:00 - 13:00
619. Wissensmanagement Gust-von Loh
2-stündig

Bachelor Informationswissenschaft und Sprachtechnologie

Bachelor

Informatik

620. Modul: Grundlagen der Softwareentwicklung und Programmierung Aurich
(Informatik I)
Vorlesung (4 SWS)
Di, Fr 09:00 - 11:00, 2511.HS 5C, Beginn: 13.10.2009
Übung (2 SWS) nach Vereinbarung
Praktische Übung (2 SWS) nach Vereinbarung
Einführung in die Informatik für Studienanfänger/innen zur 1. Vorlesung am
13.10.09 durch Herrn Schöttner

Informationswissenschaft

I1 Basismodul Theoretische Informationswissenschaft

621. Einführung in die Informationswissenschaft Stock
2-stündig
Fr 14:00 - 16:00

- I2 Basismodul Methoden der Informationswissenschaft**
622. Inhaltsschließung (I2b) - Kurs 1
2-stündig N. N.
- I3 Basismodul Empirische Informationswissenschaft**
623. Empirische Informationswissenschaft
2-stündig Stock
- I4 Aufbaumodul Angewandte Informationswissenschaft**
624. Informationsmarkt
2-stündig Stock
Mi 11:00 - 13:00
625. Wissensmanagement
2-stündig Gust-von Loh
Mo 09:00 - 11:00
- Praktika**
626. Praktika für B.A. und Magisterstudiengang
2-stündig Gust-von Loh
- Linguistik**
- B2 Basismodul Morphologie & Syntax**
627. Einführung in die Morphologie
2-stündig Wratil
Mi 16:00 - 18:00
- B3 Basismodul Semantik & Pragmatik**
628. Einführung in die Semantik
2-stündig Latrouite
Fr 14:00 - 16:00
- B4 Basismodul Grundkurs Linguistik**
629. Grundkurs Linguistik
2-stündig
Do 09:00 - 11:00
Zu dem Grundkurs muss eines der Tutorien besucht werden.
630. Tutorium 1 zum Grundkurs
2-stündig
Do 11:00 - 13:00
631. Tutorium 2 zum Grundkurs
2-stündig
Do 14:00 - 16:00
632. Tutorium 3 zum Grundkurs
2-stündig
Do 14:00 - 16:00
- B1 Basismodul Phonetik & Phonologie**
633. Einführung in die Phonetik
2-stündig Hamann

Sprachtechnologie

C1 Aufbaumodul "Grundwissen Computerlinguistik"

634. Grammatikentwicklung auf dem Computer Kilbury
4-stündig
Di 11:00 - 13:00
Do 09:00 - 11:00

C2 Aufbaumodul "Computerlinguistische Programmierung"

635. Grundkurs Prolog Rumpf
4-stündig
Do 16:00 - 18:00, Raum 23.21.04.87
Fr 11:00 - 13:00, Raum 23.21.04.87

C3 Aufbaumodul "Sprachtechnologie"

636. Automatische Klassifikation Rumpf
2-stündig
Mo 16:00 - 18:00, CIP-Raum: 23.21 04.87

637. Datenbanken in der Linguistik Rumpf
2-stündig
Mi 16:00 - 18:00, CIP-Raum: 23.21 04.87

638. Finite State Morphology Kilbury
2-stündig
Mo 14:00 - 16:00

639. Grammatikentwicklung auf dem Computer Kilbury
4-stündig
Di 11:00 - 13:00
Do 09:00 - 11:00

C4 Aufbaumodul "Computerlinguistik und Sprachtechnologie"

640. Automatische Klassifikation Rumpf
2-stündig
Mo 16:00 - 18:00, CIP-Raum: 23.21 04.87

641. Datenbanken in der Linguistik Rumpf
2-stündig
Mi 16:00 - 18:00, CIP-Raum: 23.21 04.87

642. Finite State Morphology Kilbury
2-stündig
Mo 14:00 - 16:00

643. Grammatikentwicklung auf dem Computer Kilbury
4-stündig
Di 11:00 - 13:00
Do 09:00 - 11:00

Praktika

644. Praktika für B.A. und Magisterstudiengang Gust-von Loh
2-stündig

Master Informationswissenschaft und Sprachtechnologie

ML Mastermodul Linguistik

MI1 Mastermodul Informationswissenschaft Wissensmanagementsysteme

645. Wissensmanagementsysteme Gust von Loh /
4-stündig Stock

MI2 Mastermodul Informationswissenschaft Information Retrieval

646. Projektseminar Stock
2-stündig
Fr 11:00 - 13:00

MC1 Mastermodul "Computerlinguistik"

647. Automatische Klassifikation Rumpf
2-stündig
Mo 16:00 - 18:00, CIP-Raum: 23.21 04.87
648. Datenbanken in der Linguistik Rumpf
2-stündig
Mi 16:00 - 18:00, CIP-Raum: 23.21 04.87
649. Finite State Morphology Kilbury
2-stündig
Mo 14:00 - 16:00
650. Grammatikentwicklung auf dem Computer Kilbury
4-stündig
Di 11:00 - 13:00
Do 09:00 - 11:00

MC2 Mastermodul "Sprachtechnologie"

651. Automatische Klassifikation Rumpf
2-stündig
Mo 16:00 - 18:00, CIP-Raum: 23.21 04.87
652. Datenbanken in der Linguistik Rumpf
2-stündig
Mi 16:00 - 18:00, CIP-Raum: 23.21 04.87

Promotion

653. Aktuelle Forschungen der Informationswissenschaft Stock
2-stündig
14-tägig: Mi 18:00 - 20:00

Institut für Kultur und Medien

Bachelor Medien- & Kulturwissenschaft

1. Semester

Basismodul I (Kommunikation)

Überblicksveranstaltung Einführung in die Sprachwissenschaft

654. Einführungsvorlesung zur romanischen Sprachwissenschaft Geisler /
2-stündig Schafroth
Do 11:00 - 13:00
Beginn: 15.10.2009 Ende: 04.02.2010

Basismodul II (Kultur)

Einführung in den Studiengang Schwerpunkt Kultur

655. Einführung Kultur Trinkaus
4-stündig / 14-tägig
Mo 09:00 - 13:00, 2201.HS 2C

Basismodul III (Medien)

Einführung in den Studiengang Schwerpunkt Medien

656. Einführung Medien Skrandies
2-stündig
Mo 16:00 - 18:00, 2303.01.61

Basismodul IV (Interkulturelle Kommunikation)

Propädeutikum Sprachkurse für Anfänger / kulturwissenschaftliches Proseminar

657. Französisch für Anfänger Le Floc'h
4-stündig
Do, Fr 11:00 - 13:00, Beginn: 15.10.2009
658. Grammar I Nieroba
2-stündig
Di 09:00 - 11:00, 2321.HS 3F
Grammar I*, in conjunction with Grammar II*, prepares students for the BA Sprachpraxis Modul 1 AP and the "Sprachprüfung" (MPO). It is one of two parallel courses covering the following grammatical areas: all the verb forms (simple and progressive, active and passive), gerunds, infinitives and „that“ clauses, inversion, phrasal verbs. Special attention will be paid to those areas where interference from German is greatest. This course is also suitable for the BA Wahlpflichtbereich
659. Grammar I Mo 14-16 h Geiselbrechtinger
2-stündig
Mo 14:00 - 16:00, 2321.HS 3H, Beginn: 12.10.2009
660. Italienisch für Anfänger N.N.
4-stündig
Do 14:00 - 16:00, 2321.U1.93, Beginn: 15.10.2009
Fr 09:00 - 11:00, 2321.U1.93, Beginn: 16.10.2009

661. Spanisch für Anfänger
4-stündig
Do 14:00 - 16:00, Beginn: 15.10.2009
Fr 09:00 - 11:00, Beginn: 16.10.2009
Herrero Soto

662. Translation for Beginners II
2-stündig
Do 11:00 - 13:00, 2321.U1.44
Nieroba

663. Translation for Beginners II
2-stündig
Di 11:00 - 13:00, 2321.HS 3H, Beginn: 13.10.2009
Nieroba

Modul V (Praxis)

Kulturtechniken 1

Rhetorik

664. B3-4-1 Rhetorik: Rede-Theorie und Praxis
2-stündig
Mo 11:00 - 13:00, 2321.01.41, Beginn: 12.10.2009
Enders

665. M2-4-A-2 Die Kunst des Vortrags
2-stündig
Di 11:00 - 13:00, 2321.02.27
Nitzberg

Creative Writing

666. B1-4-3 Lyrikwerkstatt
2-stündig
Di 14:00 - 16:00, 2321.U1.91
Nitzberg

667. B1-4-3 Praxis des literarischen Schreibens
2-stündig
Di 09:00 - 11:00, 2321.01.41
Nitzberg

668. B3-4-2 Lebendige Sprache zu bewegten Bildern -Schreiben für
Fernsehbeiträge
2-stündig
Bergner

3. Semester

Aufbaumodul Medien und Gesellschaft

Kommunikation kulturwissenschaftlich

669. Filme lesen. Eine Einführung in die Filmanalyse
2-stündig
Di 14:00 - 16:00, 2321.U1.64, Beginn: 13.10.2009
Gerling

670. Infotainment
Do 11:00 - 13:00, 2302.02.81
Dieckmann

671. Performance - Live - Art
2-stündig
Mo 14:00 - 16:00, 2303.01.63
Geldmacher

Geschlecht und Differenz
672. Metrosex - eine neue Form des "dritten Geschlechts"? Dieckmann
Do 14:00 - 16:00, 2303.01.43

673. Sexuelle Differenz Trinkaus
Di 16:00 - 18:00, 2303.01.63

Mediennutzung / Medienpädagogik
674. Aufwachsen in der Mediengesellschaft Malmede
Do 14:00 - 16:00, 2302.02.81

675. Jugendkulturen - Medien Gesellschaft Malmede
Mo 09:00 - 11:00, 2303.01.61

Wissen und Information
676. Archive Hilger
2-stündig

Aufbaumodul Interkulturelle Kommunikation 1
Überblicksveranstaltung Prozesse und Modelle der
Interkulturalität
677. Ein neuer Umgang mit Differenzen? Wie Medien der Populärkultur Mae /
den gegenwärtigen gesellschaftlichen Wandel sichtbar machen Matejovski
Di 11:00 - 13:00, 2303.01.70

678. Zur Lage der Integration in Deutschland und die Rolle der Medien Viebahn
2-stündig
Mo 11:00 - 13:00, 2303.01.70

Ausgewählte Kulturregionen
679. American Gothic in Literature and Film: Edgar Allan Poe and Schiller
David Lynch (Part II)
2-stündig
Do 11:00 - 13:00, 2321.02.61

680. "Romantic Women": 19th Century English Short Stories Wolter
2-stündig
Mo 09:00 - 11:00, 2321.02.22

5. Semester

Aufbaumodul Medien und Ästhetik
Medienformen
681. Popliteraturgeschichte(n) Stahl
2-stündig
Mi 11:00 - 13:00, 2321.02.52, 02.52

682. Weltbegriffe der Romantik Lüdeke
2-stündig
Do 11:00 - 13:00, 2321.U1.69

Visuelle Kultur

683. Fictional Docu-Dramas
2-stündig
Di 09:00 - 11:00, 2321.U1.69
Wolter
684. Ästhetik des Dokumentarischen
2-stündig
Di 11:00 - 13:00, 2303.01.61
Skrandies

Aufbaumodul Medien, Gesellschaft, Technik Medienethik und Medienrecht

685. Ethik
2-stündig
Dietz
686. Massenmediale Öffentlichkeit
2-stündig
Mi 11:00 - 13:00, 2303.01.61
Dietz

Natur und Technik (historisch und systematisch)

687. Enhancement als Testfall der Bioethik
2-stündig
Mi 14:00 - 16:00, 2321.01.41
Birnbacher
688. Zivilisationsprozeß, Figuration, Habitus - Etablierte und
Außenseiter: "Der Menschenwissenschaftler" Norbert Elias
Di 09:00 - 11:00, 2303.01.70
Malmede

Kultur- und medienwissenschaftliche Forschungsmethoden

689. Qualitative Forschungsmethoden
2-stündig / 14-tägig
Di 15:00 - 18:00, 2303.01.61
Malmede

Aufbaumodul Interkulturalität 2

Medien und interkulturelle Wahrnehmung 2

690. Reisen bildet
Do 09:00 - 11:00, 2321.02.22
Dieckmann

Medien und Globalisierung

691. PORÖSE MEDIEN - Arbeitsprozesse deutscher Theater im
europäischen Kontext
2-stündig
Mo 16:00 - 20:00, 2321.02.21
Heynen

Modul Projektmanagement

Projektplanung und Projektauswertung

692. Veranstaltungsmanagement / Filmfest
Do 16:00 - 18:00, 2303.01.61
Matejovski

Weitere Veranstaltungen

693. Kolloquium Skrandies
14-täglich: Mi 09:00 - 13:00, 2321.U1.93
694. Kolloquium Dieckmann
Mi 18:00 - 20:00, 2302.02.81
695. Kolloquium Malmede
2-stündig / 14-tägig
Di 15:00 - 18:00, 2303.01.70

Master Medienkulturanalyse

1. Semester

Modul 1: Einführung in die Medienkulturanalyse

Grundlagen der Medien- und Kulturwissenschaft

696. Einführung in die Medienkulturanalyse Trinkaus
4-stündig
Mo 14:00 - 16:00, 2303.01.70
Mo 16:00 - 18:00

Medienkulturwissenschaft interdisziplinär

697. Einführung in die Medienkulturanalyse Trinkaus
4-stündig
Mo 14:00 - 16:00, 2303.01.70
Mo 16:00 - 18:00

Modul 2: Wahrnehmung

Neurobiologie von Wahrnehmung und Kognition

698. Neurobiologie der Wahrnehmung und Kognition Rehkämper /
Tiemann
2-stündig
Seminarraum Institut f. Hirnforschung, Geb. 22.03, Eb. 05,
Raum 76, vgl. besondere Ankündigung

Kognition und Phänomenologie der Wahrnehmung

699. Jugendmusikkulturen Dieckmann
Mi 16:00 - 18:00, 2302.02.81

Modul 3: Darstellung

Repräsentation und politische Kommunikation

700. The Virus as Political Metaphor Schiller
4-stündig
Do 09:00 - 11:00, 2321.02.61

Modul 4: Produktion

Produktion und ästhetische Verfahren

701. Ästhetische Prozesse zeitgenössischer Kunst Skrandies
2-stündig
Do 14:00 - 16:00, 2303.01.70

702. PORÖSE MEDIEN - Arbeitsprozesse deutscher Theater im europäischen Kontext
2-stündig
Mo 16:00 - 20:00, 2321.02.21 Heynen

3. Semester

Modul 5: Interkulturalität und Vergleichende Medienkulturforschung

Medien- und Kulturanalyse Amerikas

703. "Framing Blackness:" African-Americans in/and Hollywood Part II
2-stündig
Di 16:00 - 18:00, 2321.U1.81 Gerund

Modul 6: Wissensinszenierung

Geschichte der Wissenskulturen

704. Das Wissen des Romans
2-stündig
Di 11:00 - 13:00, 2321.02.26, Beginn: 13.10.2009 Lüdeke

705. "Unzeitgemäße Betrachtungen" - Kulturwissenschaften in der klassischen Moderne
Mi 11:00 - 13:00, 2303.01.70 Dieckmann / Malmede

Merk- und Animationstechniken

706. Politisches Theater der Gegenwart
2-stündig
Mi 14:00 - 16:00, 2321.HS 3E, Beginn: 14.10.2009
Mi 14:00 - 16:00, 2321.U1.46, Einzeltermin am 18.11.2009 Lüdeke

Modul 7: Audiovisuelle Kultur

Theorien und Methoden audiovisueller Kultur

707. Stimme, Schrift, Bild: Zur Theoriegeschichte von Medienumbrüchen
Mi 11:00 - 13:00, 2321.02.21 Matejovski

Ästhetik der audiovisuellen Kultur und des Films

708. Filmanalyse: Genrekino
Mi 14:00 - 16:00, 2302.02.81 Matejovski

709. "Framing Blackness:" African-Americans in/and Hollywood Part II
2-stündig
Di 16:00 - 18:00, 2321.U1.81 Gerund

Weitere Veranstaltungen

710. Kolloquium
14-tägig: Mi 09:00 - 13:00, 2321.U1.93 Skrandies

711. Kolloquium
Mi 18:00 - 20:00, 2302.02.81 Dieckmann

- | | | |
|------|---|-----------------------|
| 712. | Kolloquium
2-stündig
Di 15:00 - 18:00, 2303.01.70 | Malmede |
| 713. | Master- und Doktorandenkolloquium
Do 15:00 - 16:00, Findet im Büro von PD Dr. Matejovski statt:
23.03, Raum 02.26 | Matejovski |
| 714. | Master- und Doktoranden-Kolloquium
Di 18:00 - 20:00, 2303.01.63 | Görling /
Trinkaus |

Jüdische Studien

Studiengang Jüdische Studien

- | | | |
|------|---|--|
| 715. | Einführungsveranstaltung für Studienanfänger
Der Termin wird noch bekannt gegeben. | Aptroot / Börner-Klein /
Rohrbacher |
|------|---|--|

Bachelorstudiengang

Basismodul A: Grundlagen der Wissenschaft vom Judentum (1. Studienjahr)

- | | | |
|------|--|---------|
| 716. | Einführung in die Judaistik I
2-stündig
Mi 14:00 - 16:00, 2302.U1.24, Beginn: 14.10.2009 | Siebers |
|------|--|---------|

Basismodul B: Hebräische Sprache I - Biblisches Hebräisch (1. Studienjahr)

- | | | |
|------|---|-----------|
| 717. | Hebräisch I a (Bibelhebräisch/Grammatik)
6-stündig
Mo 16:00 - 18:00, 2302.U1.23, Beginn: 12.10.2009
Mi 16:00 - 18:00, 2302.U1.24, Beginn: 14.10.2009
Do 16:00 - 18:00, 2302.U1.24, Beginn: 15.10.2009 | Siebers |
| 718. | Hebräisch-Tutorium
2-stündig
Do 14:00 - 16:00, 2302.U1.61, Beginn: 15.10.2009 | Michaelis |

**Basismodul D: Hebräische Sprache III - Mischna-Hebräisch,
Mittelalterliches Hebräisch (2. Studienjahr)**

719. Mittelalterliche Literatur I Siebers
2-stündig
Mi 11:00 - 13:00, 2302.U1.22, Beginn: 14.10.2009
720. Rabbinische Literatur I / Gimel a, Mischnahebräisch Börner-Klein
2-stündig
Fr 09:00 - 11:00, 2302.U1.24, Beginn: 16.10.2009

**Aufbaumodul A: Hebräische Sprache und Literatur der Gegenwart
(2. Studienjahr)**

721. Hebräische Sprache und Literatur der Gegenwart I Siebers
2-stündig
Do 14:00 - 16:00, 2302.U1.24, Beginn: 15.10.2009
722. Hebräische Sprachpraxis Siebers
2-stündig
Mo 14:00 - 16:00, 2321.02.26, Beginn: 12.10.2009

**Aufbaumodul B: Mehrheitskultur – Minderheitskultur
(2./3. Studienjahr)**

723. Zemach David. Die Weltchronik des David Gans (1592) Rohrbacher
2-stündig
Mo 11:00 - 13:00, 2302.U1.24, Beginn: 12.10.2009
724. Jüdische Geschichtsschreibung in der Antike Börner-Klein /
2-stündig Hirschberger
Fr 11:00 - 13:00, 2303.01.43, Beginn: 16.10.2009

**Aufbaumodul C: Tradition und Wandel im Judentum
(2./3. Studienjahr)**

725. Literatur zur Zeit des zweiten Tempels Börner-Klein
2-stündig
Di 09:00 - 11:00, 2302.U1.24, Beginn: 13.10.2009
726. Frage und Antwort. Rabbinische Responsen als Rohrbacher
Geschichtsquelle
2-stündig
Do 09:00 - 11:00, 2302.U1.24, Beginn: 15.10.2009
727. Rabbinische Responsen: Lektüre von Handschriften Rohrbacher
1-stündig
Do 11:00 - 12:00, 2302.U1.24, Beginn: 15.10.2009

**Aufbaumodul D: Jüdische Identität – Einheit und Vielfalt
(2./3. Studienjahr)**

728. Grenzgänger. Übertritte zwischen Judentum und Christentum in Rohrbacher
Geschichte und Gegenwart
2-stündig
Do 14:00 - 16:00, 2302.U1.22, Beginn: 15.10.2009

Aufbaumodul E: Israel - Staat und Gesellschaft (2./3. Studienjahr)

729. Kibbutz. Anspruch und Wirklichkeit eines kollektiven Selbstversuchs
2-stündig
Mo 14:00 - 16:00, 2302.U1.24, Beginn: 12.10.2009
Rohrbacher
730. Ferienkurs: Hebräische Zeitungslektüre
2-stündig
Fr 16:00 - 18:15, 2303.01.63, Einzeltermin am 25.09.2009
Blockveranstaltung: 16:00 - 18:15, 2302.U1.24, 14. - 24.09.2009
Anmeldung bitte bis zum 11.9. per E-Mail beim Dozenten unter Angabe Ihres Namens und Ihrer Matrikelnummer
Siebers
731. S. J. Agnon: Tehilla
2-stündig
Di 14:00 - 16:00, 2303.01.41, Beginn: 13.10.2009
Bohmeier

Masterstudiengang

732. Projekt-Seminar
2-stündig
Di 11:00 - 13:00, 23.11.01.61, Beginn: 13.10.2009
Börner-Klein

Mastermodul A: Jüdische Geschichte

733. Zemach David. Die Weltchronik des David Gans (1592)
2-stündig
Mo 11:00 - 13:00, 2302.U1.24, Beginn: 12.10.2009
Rohrbacher
734. Frage und Antwort. Rabbinische Responsen als Geschichtsquelle
2-stündig
Do 09:00 - 11:00, 2302.U1.24, Beginn: 15.10.2009
Rohrbacher

Mastermodul B: Jüdische/hebräische Literatur

735. Jüdische/Hebräische Literatur
2-stündig
Mi 09:00 - 11:00, 2302.U1.24, Beginn: 14.10.2009
Börner-Klein
736. Modernhebräische Lektüre (Master)
1-stündig
Mo 18:00 - 19:00, 2302.U1.24, Beginn: 12.10.2009
Mi 18:00 - 20:00, 2302.U1.24, Beginn: 14.10.2009
Siebers

Mastermodul C: Religions-und Geistesgeschichte des Judentums

737. Grenzgänger. Übertritte zwischen Judentum und Christentum in Geschichte und Gegenwart
2-stündig
Do 14:00 - 16:00, 2302.U1.22, Beginn: 15.10.2009
Rohrbacher

Mastermodul D: Projektmodul

738. Rabbinische Literatur I / Gimmel a, Mischnahebräisch
2-stündig
Fr 09:00 - 11:00, 2302.U1.24, Beginn: 16.10.2009
Börner-Klein
739. Jüdische Geschichtsschreibung in der Antike
2-stündig
Fr 11:00 - 13:00, 2303.01.43, Beginn: 16.10.2009
Börner-Klein /
Hirschberger

Magisterstudiengang

Vorlesungen

740. Literatur zur Zeit des zweiten Tempels
2-stündig
Di 09:00 - 11:00, 2302.U1.24, Beginn: 13.10.2009
Börner-Klein

Hauptseminare

741. Jüdische/Hebräische Literatur
2-stündig
Mi 09:00 - 11:00, 2302.U1.24, Beginn: 14.10.2009
Börner-Klein
742. Zemach David. Die Weltchronik des David Gans (1592)
2-stündig
Mo 11:00 - 13:00, 2302.U1.24, Beginn: 12.10.2009
Rohrbacher
743. Frage und Antwort. Rabbinische Responsen als
Geschichtsquelle
2-stündig
Do 09:00 - 11:00, 2302.U1.24, Beginn: 15.10.2009
Rohrbacher
744. Kibbutz. Anspruch und Wirklichkeit eines kollektiven
Selbstversuchs
2-stündig
Mo 14:00 - 16:00, 2302.U1.24, Beginn: 12.10.2009
Rohrbacher
745. Grenzgänger. Übertritte zwischen Judentum und Christentum in
Geschichte und Gegenwart
2-stündig
Do 14:00 - 16:00, 2302.U1.22, Beginn: 15.10.2009
Rohrbacher

Studiengang Jiddische Kultur, Sprache und Literatur

746. Einführungsveranstaltung für Studienanfänger
Der Termin wird noch bekannt gegeben.
Aptroot / Börner-Klein /
Rohrbacher

Bachelorstudiengang

Basismodul I: Jiddische Sprache und Kultur A

747. Konversations- und Lesekurs
1-stündig
Mo 14:00 - 15:00, 2303.01.41, Beginn: 12.10.2009
Aptroot

Basismodul I: „Jiddische Sprache und Kultur A“

748. Jiddisch I
2-stündig
Di 09:00 - 11:00, 2303.01.41, Beginn: 13.10.2009 Aptroot

Basismodul III: „Jiddische Sprache und Kultur B“

749. Jiddisch III
2-stündig
Do 09:00 - 11:00, 2302.U1.23, Beginn: 15.10.2009 Aptroot

Aufbaumodul Jiddistik

750. Die Klassiker der modernen jiddischen Literatur
2-stündig
Mo 11:00 - 13:00, 2303.01.63, Beginn: 12.10.2009 Aptroot

Masterstudiengang

Mastermodul I: „Jiddistische Sprachwissenschaft“

751. Dialektologie des Jiddischen
2-stündig
Mi 11:00 - 13:00, 2302.U1.24, Beginn: 14.10.2009 Gruschka
752. Methoden und Probleme der jiddistischen Sprachwissenschaft
2-stündig
Mo 16:00 - 18:00, 2302.U1.24 Gruschka

Mastermodul II: „Jiddische Kultur, Sprache und Literatur vor 1800“

753. Gattungen der älteren jiddischen Literatur
2-stündig
Do 11:00 - 13:00, 2303.01.61, Beginn: 15.10.2009 Aptroot
754. Jiddische literarische und kulturelle Entwicklungen und Kontakte im Mittelalter und in der Frühen Neuzeit
2-stündig
Mi 09:00 - 11:00, 2303.01.61, Beginn: 14.10.2009 Aptroot

Modul IV: „Biblisches Hebräisch“

755. Hebräisch I a (Bibelhebräisch/Grammatik)
6-stündig
Mo 16:00 - 18:00, 2302.U1.23, Beginn: 12.10.2009
Mi 16:00 - 18:00, 2302.U1.24, Beginn: 14.10.2009
Do 16:00 - 18:00, 2302.U1.24, Beginn: 15.10.2009 Siebers

Magisterstudiengang

Vorlesungen

756. Die Klassiker der modernen jiddischen Literatur
2-stündig
Mo 11:00 - 13:00, 2303.01.63, Beginn: 12.10.2009 Aptroot

757. Jiddische literarische und kulturelle Entwicklungen und Kontakte im Mittelalter und in der Frühen Neuzeit
2-stündig
Mi 09:00 - 11:00, 2303.01.61, Beginn: 14.10.2009

Aptroot

758. Methoden und Probleme der jiddistischen Sprachwissenschaft
2-stündig
Mo 16:00 - 18:00, 2302.U1.24
Die Lehrveranstaltung findet statt in Raum 23.03.01.24

Gruschka

Hauptseminar

759. Dialektologie des Jiddischen
2-stündig
Mi 11:00 - 13:00, 2302.U1.24, Beginn: 14.10.2009

Gruschka

Übung

760. Gattungen der älteren jiddischen Literatur
2-stündig
Do 11:00 - 13:00, 2303.01.61, Beginn: 15.10.2009

Aptroot

4

Kunstgeschichte

761. Der Tod tanzt! Druckgraphik des 19. Jahrhunderts
2-stündig
Di 16:00 - 18:00, Anmeldung für MEDIZINSTUDIERENDE NUR persönlich per Listeneintrag: 15.09.08 (ab 10 Uhr) -26.09. im Institut für Geschichte der Medizin (Geb. 23.12, Ebene 04, R. 45/Sekretariat).

Knöll

Basisseminar

762. Methoden- und Formenlehre der spätantiken und mittelalterlichen Kunstgeschichte
4-stündig
Mo 09:00 - 13:00, 2321.HS 3F, Beginn: 12.10.2009

Trux

421



- | | | |
|------|---|--------------------|
| 763. | Kunst im Rheinland
2-stündig
Do 09:00 - 11:00, 2332.04.61, Beginn: 15.10.2009 | Windorf |
| 764. | Ein Garten Eden? Das Paradies in der mittelalterlichen Kunst
2-stündig
Mi 16:00 - 18:00, 2332.04.61, Beginn: 14.10.2009 | Schürmann |
| 765. | Europäische Grabmäler der Neuzeit
2-stündig
Mi 09:00 - 11:00, 2332.04.61, Beginn: 14.10.2009 | Windorf |
| 766. | Kirchenraum mit Kinderaugen. Sakrale Architektur für Grundschüler.
2-stündig
Di 09:00 - 11:00, 2332.04.61, Beginn: 13.10.2009
Die Lehrveranstaltung wird teilweise als Blockseminar stattfinden. | Muhr /
Jansen |
| 767. | Spätgotische Graphik und Skulptur
2-stündig
Di 14:00 - 16:00, 2332.04.61, Beginn: 13.10.2009 | Trux |
| 768. | Synästhesie. Sinnliche Wahrnehmungsprozesse in der Kunst
2-stündig
Do 14:00 - 16:00, 2332.04.61, Beginn: 15.10.2009 | Muhr |
| 769. | Vergleichen - Sehen - Verstehen. Ein gemeinsames Seminar der
Kunstakademie Düsseldorf und des Seminars für Kunstgeschichte
der HHU
2-stündig
Blockseminar. Die Termine werden noch bekannt gegeben. | Körner /
Reuter |

Tutorium

- | | | |
|------|---|------|
| 770. | Tutorium A
2-stündig
Fr 09:00 - 11:00, 2332.04.61, Beginn: 16.10.2009 | N.N. |
| 771. | Tutorium B
2-stündig
Mo 14:00 - 16:00, 2332.04.61, Beginn: 12.10.2009 | N.N. |
| 772. | Tutorium C
2-stündig
Mo 09:00 - 11:00, 2332.04.61, Beginn: 12.10.2009 | |
| 773. | Tutorium D
2-stündig
Di 11:00 - 13:00, 2332.04.61, Beginn: 13.10.2009 | |
| 774. | Tutorium: Orientierungswoche für Erstsemester | N.N. |

Übung

775. Bilderzählungen des Mittelalters
2-stündig
Mo 14:00 - 17:00, Beginn: 12.10.2009
Täube-Hufendiek
776. Christliche Ikonographie: Das Neue Testament
2-stündig
Di 16:00 - 18:00, 2312.04.24, Beginn: 20.10.2009
Knöll
777. Das Klassische in der Architektur
2-stündig
Mo 16:00 - 18:00, 2332.04.61, Beginn: 12.10.2009
Hohenfeld
778. Kunstgeschichte des Krieges
2-stündig
Fr 14:00 - 16:00, 2332.04.61, Beginn: 16.10.2009
Künkler
779. Lektürekurs: Bildwissenschaft
2-stündig
Mo 11:00 - 13:00, 2332.04.61, Beginn: 12.10.2009
Schürmann
780. Übung A
2-stündig
Mi 11:00 - 13:00, 2332.04.61, Beginn: 14.10.2009
781. Übung B
2-stündig
Do 11:00 - 13:00, 2332.04.61, Beginn: 15.10.2009
782. Übung C
2-stündig
Fr 16:00 - 18:00, 2332.04.61, Beginn: 16.10.2009
783. Übung vor Originalen im museum kunst palast
2-stündig
Wiener
784. Vincent van Gogh: Schuhe. Ein Bild zu Gast
2-stündig
Fr 11:00 - 13:00, 2332.04.61, Beginn: 16.10.2009
Nestler

Kolloquium

785. Magistranden-/Master-/Doktorandenkolloquium
2-stündig
Di 18:00 - 19:30
von Hülsen-Esch
786. Magistranden-/Master-/Doktorandenkolloquium
2-stündig
Di 18:00 - 19:30
Wiener
787. Magistranden-/Master-/Doktorandenkolloquium
2-stündig
Di 18:00 - 19:30, 2332.04.61, Beginn: 13.10.2009
Körner

788. Magistranden-/Master-/Doktorandenkolloquium Schweizer
2-stündig
Di 18:00 - 19:30
789. Masterkolloquium zur Einübung von berufsrelevantem Allgemeinwissen Körner /
im Bereich der spätantiken und mittelalterlichen Kunstgeschichte Wiener
2-stündig
So./Mo. ganztägig, Schloß Mickeln/ Ein Museumstag vor Originalen. Termin
wird noch bekannt gegeben.

Aufbauseminar

790. Deutsche Malerei des 19. Jahrhunderts Körner
3-stündig
Do 16:00 - 18:15, 2332.04.61, Beginn: 15.10.2009
791. Landschaft. Bild und Theorie Schweizer
3-stündig
Di 16:00 - 18:00, 2332.04.61, Beginn: 13.10.2009
792. Profane und sakrale Architektur des 13. und 14. Jahrhunderts in Italien Wiener
3-stündig
Mi 14:00 - 16:00, 2332.04.61, Beginn: 14.10.2009

Masterseminar

793. Deutsche Malerei des 19. Jahrhunderts Körner
3-stündig
Do 16:00 - 18:15, 2332.04.61, Beginn: 15.10.2009
794. Landschaft. Bild und Theorie Schweizer
3-stündig
Di 16:00 - 18:00, 2332.04.61, Beginn: 13.10.2009
795. Profane und sakrale Architektur des 13. und 14. Jahrhunderts in Italien Wiener
3-stündig
Mi 14:00 - 16:00, 2332.04.61, Beginn: 14.10.2009

Übung vor Originalen mit Exkursion

796. Das mittelalterliche Paris Olariu
797. Übung vor Originalen mit Exkursion in Museen der Region Körner
2-stündig
Blockveranstaltung. Termine werden noch bekannt gegeben.

Vorlesung

798. Düsseldorfer Malerschule Körner
2-stündig
Do 11:00 - 13:00, 2201.HS 2D, Beginn: 15.10.2009

- | | | |
|------|--|-----------|
| 799. | Gartenkunst des Barocks
2-stündig
Mi 11:00 - 13:00, 2201.HS 2D, Beginn: 14.10.2009 | Schweizer |
| 800. | Italienische Skulptur von 1270 bis 1300
2-stündig
Di 11:00 - 13:00, 2201.HS 2A, Beginn: 13.10.2009 | Wiener |

Linguistik/Allgemeine Sprachwissenschaft

Bachelor Linguistik

Basismodule B1-B4 (Integrativer Studiengang und Ergänzungsfach)

- | | | |
|--|--|-----------|
| B1 Basismodul Phonetik & Phonologie | | |
| 801. | Einführung in die Phonetik
2-stündig | Hamann |
| B2 Basismodul Morphologie & Syntax | | |
| 802. | Einführung in die Morphologie
2-stündig | Wratil |
| B3 Basismodul Semantik & Pragmatik | | |
| 803. | Einführung in die Semantik
2-stündig | Latrouite |

B4 Basismodul Grundkurs Linguistik

- | | | |
|------|---|----------|
| 804. | Grundkurs Linguistik
2-stündig
Zu dem Grundkurs muss eines der Tutorien besucht werden. | Indefrey |
| 805. | Tutorium 1 zum Grundkurs
2-stündig | Indefrey |
| 806. | Tutorium 2 zum Grundkurs
2-stündig | Indefrey |
| 807. | Tutorium 3 zum Grundkurs
2-stündig | Indefrey |

Aufbaumodule A1a-A8a (Integrativer Studiengang)

A2a Aufbaumodul Grammatische Methoden

- | | | |
|------|--|--------|
| 808. | Methodenkurs Grammatische Methoden
2-stündig
Die Veranstaltung fängt erst in der zweiten Vorlesungswoche an!
Zu dem Grundkurs muss eines der Tutorien besucht werden. | Wratil |
| 809. | Tutorium 1 zu Grammatische Methoden
2-stündig | Wratil |
| 810. | Tutorium 2 zu Grammatische Methoden
2-stündig | Wratil |
| 811. | Tutorium 3 zu Grammatische Methoden
2-stündig | Wratil |

A7a Aufbaumodul Historische Linguistik 1

- | | | |
|------|--|---------|
| 812. | Einführung in die baltischen Sprachen
2-stündig
Mi 09:00 - 11:00, CIP-Raum 23.21 04.87 | Kilbury |
| 813. | Introduction to Medieval English Studies - Part I: Elementary (Fr.09-11)
2-stündig
Fr 09:00 - 11:00, 2321.U1.44 | N.N. |
| 814. | Introduction to Medieval English Studies - Part I: Elementary (Fr.11-13)
2-stündig
Fr 11:00 - 13:00, 2321.U1.42 | Holtei |
| 815. | Introduction to Medieval English Studies - Part I: Elementary (Mi. 09-11)
2-stündig
Mi 09:00 - 11:00, 2321.U1.46 | N.N. |
| 816. | Introduction to Medieval English Studies - Part I: Elementary
2-stündig
Mi 11:00 - 13:00, 2321.U1.42 | Holtei |

- | | | |
|------|--|--------|
| 817. | Introduction to Medieval English Studies - Part I: Elementary
2-stündig
Mi 11:00 - 13:00, 2321.U1.44 | N.N. |
| 818. | Introduction to Medieval English Studies - Part I: Elementary
2-stündig
Mi 14:00 - 16:00, 2321.U1.42 | Holtei |
| 819. | Tutorial to Medieval English Studies - Part I: Elementary
2-stündig
Mi 09:00 - 11:00, 2321.02.21 | N.N. |
| 820. | Tutorial to Medieval English Studies - Part I: Elementary
2-stündig
Do 09:00 - 11:00, 2321.02.26 | N.N. |
| 821. | Tutorial to Medieval English Studies - Part I: Elementary
2-stündig
Mo 14:00 - 16:00, 2321.U1.93 | N.N. |
| 822. | Tutorial to Medieval English Studies - Part I: Elementary
2-stündig
Fr 09:00 - 11:00, 2321.U1.68 | N.N. |
| 823. | Tutorial to Medieval English Studies - Part I: Elementary
2-stündig
Di 09:00 - 11:00, 2321.U1.65 | N.N. |

**A8a Aufbaumodul Linguistik der Großen Fremdsprache 1
Englisch**

- | | | |
|------|---|----------|
| 824. | English word-formation
2-stündig
Do 09:00 - 11:00, 2321.U1.42 | Dorgeloh |
| 825. | Textlinguistics
2-stündig
Do 09:00 - 11:00, 2321.U1.44 | Stein |
| 826. | Roots of English
2-stündig
Di 11:00 - 13:00, 2321.02.21 | Helbig |
| 827. | Roots of English
2-stündig
Do 09:00 - 11:00, 2321.U1.69 | Helbig |

**A8a Aufbaumodul Linguistik der Großen Fremdsprache 1
Französisch, Italienisch, Spanisch, Deutsch**
Bekanntgabe im Online-Vorlesungsverzeichnis

4

Aufbaumodule A1b-A8b, AK (Integrativer Studiengang)

A2b/AK Aufbaumodul Morphologie & Syntax

828. Information structure
2-stündig
Van Valin
829. Introduction to Role and Reference Grammar - Part II
2-stündig
Van Valin
830. English word-formation
2-stündig
Do 09:00 - 11:00, 2321.U1.42
Dorgeloh
831. Rise of grammatical categories
2-stündig
Do 14:00 - 16:00, 2321.U1.44
Kouteva

A3b/AK Aufbaumodul Semantik & Pragmatik

832. Mehrdeutigkeit/Ambiguität
2-stündig
Latrouite
833. Textlinguistics
2-stündig
Do 09:00 - 11:00, 2321.U1.44
Stein

A4b Aufbaumodul Sprachliche Diversität

834. Bedrohte Sprachen
2-stündig
Horn

A5b Aufbaumodul Psycho- & Neurolinguistik

835. Einführung in die Psycholinguistik
2-stündig
Indefrey
836. Psycholinguistik der Wortproduktion
2-stündig
Indefrey

A6b Aufbaumodul Computerlinguistik

837. Finite State Morphology
2-stündig
Mo 14:00 - 16:00
Kilbury
838. Grammatikentwicklung auf dem Computer
4-stündig
Di 11:00 - 13:00
Do 09:00 - 11:00
Kilbury
839. Grundkurs Prolog
4-stündig
Do 16:00 - 18:00, Raum 23.21.04.87
Fr 11:00 - 13:00, Raum 23.21.04.87
Rumpf

A7b Aufbaumodul Historische Linguistik

840. Language and Identity: Standardization of English
2-stündig
Fr 14:00 - 16:00, 2321.02.26 N.N.
841. Roots of English
2-stündig
Di 11:00 - 13:00, 2321.02.21 Helbig
842. Roots of English
2-stündig
Do 09:00 - 11:00, 2321.U1.69 Helbig
843. Rise of grammatical categories
2-stündig
Do 14:00 - 16:00, 2321.U1.44 Kouteva

A8b Aufbaumodul Linguistik der Großen Fremdsprache

Englisch

844. Rise of grammatical categories
2-stündig
Do 14:00 - 16:00, 2321.U1.44 Kouteva

Aufbaumodule A1E-A7E (Ergänzungsfach Linguistik)

A2E Aufbaumodul Morphologie & Syntax E

845. Methodenkurs Grammatische Methoden
2-stündig
Die Veranstaltung fängt erst in der zweiten Vorlesungswoche an! Wratil
846. Tutorium 1 zu Grammatische Methoden
2-stündig Wratil
847. Tutorium 2 zu Grammatische Methoden
2-stündig Wratil
848. Tutorium 3 zu Grammatische Methoden
2-stündig
849. Information structure
2-stündig Van Valin

A3E Aufbaumodul Semantik&Pragmatik E

850. Mehrdeutigkeit/Ambiguität
2-stündig Latrouite
851. Textlinguistics
2-stündig
Do 09:00 - 11:00, 2321.U1.44 Stein

A4E Aufbaumodul Sprachliche Diversität E

852. Bedrohte Sprachen
2-stündig Horn

A5E Aufbaumodul Psycho- & Neurolinguistik

853. Einführung in die Psycholinguistik Indefrey
2-stündig

A6E Aufbaumodul Computerlinguistik E

854. Finite State Morphology Kilbury
2-stündig
Mo 14:00 - 16:00

A7E Aufbaumodul Historische Linguistik E

855. Einführung in die baltischen Sprachen Kilbury
2-stündig
Mi 09:00 - 11:00, CIP-Raum 23.21 04.87
856. Introduction to Medieval English Studies - Part I: Elementary N.N.
2-stündig
Fr 09:00 - 11:00, 2321.U1.44
857. Introduction to Medieval English Studies - Part I: Elementary Holtei
2-stündig
Fr 11:00 - 13:00, 2321.U1.42
858. Introduction to Medieval English Studies - Part I: Elementary N.N.
2-stündig
Mi 09:00 - 11:00, 2321.U1.46
859. Introduction to Medieval English Studies - Part I: Elementary Holtei
2-stündig
Mi 11:00 - 13:00, 2321.U1.42
860. Introduction to Medieval English Studies - Part I: Elementary N.N.
2-stündig
Mi 11:00 - 13:00, 2321.U1.44
861. Introduction to Medieval English Studies - Part I: Elementary Holtei
2-stündig
Mi 14:00 - 16:00, 2321.U1.42
862. Tutorial to Medieval English Studies - Part I: Elementary N.N.
2-stündig
Mi 09:00 - 11:00, 2321.02.21
863. Tutorial to Medieval English Studies - Part I: Elementary N.N.
2-stündig
Do 09:00 - 11:00, 2321.02.26
864. Tutorial to Medieval English Studies - Part I: Elementary N.N.
2-stündig
Mo 14:00 - 16:00, 2321.U1.93
865. Tutorial to Medieval English Studies - Part I: Elementary N.N.
2-stündig
Fr 09:00 - 11:00, 2321.U1.68

866. Tutorial to Medieval English Studies - Part I: Elementary
2-stündig
Di 09:00 - 11:00, 2321.U1.65 N.N.
867. Roots of English
2-stündig
Di 11:00 - 13:00, 2321.02.21 Helbig
868. Roots of English
2-stündig
Do 09:00 - 11:00, 2321.U1.69 Helbig

Fremdsprachen S1-S6

English

S1 Basismodul Große Fremdsprache 1

869. Grammar I
2-stündig
Di 09:00 - 11:00, 2321.HS 3F Nieroba
870. Translation for Beginners I Do 11-13 h
2-stündig
Do 11:00 - 13:00, 2321.HS 3E Geiselbrechtiger
871. Translation for Beginners I Do 16-18 h
2-stündig
Di 16:00 - 18:00, 2321.U1.46 Geiselbrechtiger

S2 Aufbaumodul Große Fremdsprache 2

872. Advanced Translation
2-stündig
Do 09:00 - 11:00, 2321.HS 3F Nieroba
873. Essay Writing
2-stündig
Do 14:00 -16:00 Geiselbrechtiger
874. Essay Writing
2-stündig
Mi 09:00 – 11:00 Nieroba
875. Essay Writing
2-stündig
Mi 16:00 – 18:00 Nieroba
876. Essay Writing
2-stündig
Mi 11:00 – 13:00 Butkus
877. Conversation
2-stündig
Do 11:00 – 13:00 Butkus

4

- | | | |
|---|--|------------------|
| 878. | Conversation
2-stündig
Mi 14:00 – 16:00 | Butkus |
| S3 Aufbaumodul Große Fremdsprache: Linguistik | | |
| 879. | English Morpho-Syntax
2-stündig
Fr 11:00 - 13:00, 2321.U1.46 | Stein /
Tokar |
| 880. | English Morpho-Syntax
2-stündig
Fr 11:00 - 13:00, 2321.U1.46 | Stein /
Tokar |
| 881. | English word-formation
2-stündig
Do 09:00 - 11:00, 2321.U1.42 | Dorgeloh |
| 882. | Introduction to Medieval English Studies - Part I: Elementary
2-stündig
Fr 09:00 - 11:00, 2321.U1.44 | N.N. |
| 883. | Introduction to Medieval English Studies - Part I: Elementary
2-stündig
Fr 11:00 - 13:00, 2321.U1.42 | Holtei |
| 884. | Introduction to Medieval English Studies - Part I: Elementary
2-stündig
Mi 09:00 - 11:00, 2321.U1.46 | N.N. |
| 885. | Introduction to Medieval English Studies - Part I: Elementary
2-stündig
Mi 11:00 - 13:00, 2321.U1.44 | N.N. |
| 886. | Introduction to Medieval English Studies - Part I: Elementary
2-stündig
Mi 14:00 - 16:00, 2321.U1.42 | Holtei |
| S3* Aufbaumodul Große Fremdsprache: Linguistik
bei Wahl von A8a u. A8b | | |
| 887. | English Morpho-Syntax
2-stündig
Fr 11:00 - 13:00, 2321.U1.46 | Stein /
Tokar |
| 888. | Introduction to Medieval English Studies - Part I: Elementary
2-stündig
Fr 09:00 - 11:00, 2321.U1.44 | N.N. |
| 889. | Introduction to Medieval English Studies - Part I: Elementary
2-stündig
Fr 11:00 - 13:00, 2321.U1.42 | Holtei |
| 890. | Introduction to Medieval English Studies - Part I: Elementary
2-stündig
Mi 09:00 - 11:00, 2321.U1.46 | N.N. |

891. Introduction to Medieval English Studies - Part I: Elementary N.N.
2-stündig
Mi 11:00 - 13:00, 2321.U1.44
892. Introduction to Medieval English Studies - Part I: Elementary Holtei
2-stündig
Mi 14:00 - 16:00, 2321.U1.42

Französisch, Italienisch, Spanisch, Deutsch als Fremdsprache
Bekanntgabe im Online-Vorlesungsverzeichnis

Japanisch

S1 Basismodul Große Fremdsprache 1

893. Japanisch für Hörer aller Fakultäten - Ia - Anfängerkurs Fujita /
4-stündig Schlüter
Mo 17:30 - 19:15, 2302.02.81
Do 16:00 - 18:00, 2303.01.43

S2 Aufbaumodul Große Fremdsprache 2

894. Japanisch für Hörer aller Fakultäten - IIa - Aufbaukurs Fujita
4-stündig
Mo 16:00 - 17:30, 2302.U1.22, Hagimori
Mi 16:00 - 18:00, 2302.U1.22, Ishizaki / Ibaragi

Kleine Fremdsprache

Englisch (nur für Schwerpunkt Computerlinguistik)

S5 Basismodul Kleine Fremdsprache 2

895. Grammar I Nieroba
2-stündig
Di 09:00 - 11:00, 2321.HS 3F
896. Translation for Beginners I Do 11-13 h Geiselbrechtiger
2-stündig
Do 11:00 - 13:00, 2321.HS 3E
897. Translation for Beginners I Do 16-18 h Geiselbrechtiger
2-stündig
Di 16:00 - 18:00, 2321.U1.46
- S6 Aufbaumodul Kleine Fremdsprache: Linguistik**
898. English Morpho-Syntax Stein /
2-stündig Tokar
Fr 11:00 - 13:00, 2321.U1.46
899. English word-formation Dorgeloh
2-stündig
Do 09:00 - 11:00, 2321.U1.42
900. Introduction to Medieval English Studies - Part I: Elementary N.N.
2-stündig
Fr 09:00 - 11:00, 2321.U1.44

901. Introduction to Medieval English Studies - Part I: Elementary
2-stündig
Fr 11:00 - 13:00, 2321.U1.42 Holtei
902. Introduction to Medieval English Studies - Part I: Elementary
2-stündig
Mi 09:00 - 11:00, 2321.U1.46 N.N.
903. Introduction to Medieval English Studies - Part I: Elementary
2-stündig
Mi 11:00 - 13:00, 2321.U1.44 N.N.
904. Introduction to Medieval English Studies - Part I: Elementary
2-stündig
Mi 14:00 - 16:00, 2321.U1.42 Holtei

S6 Aufbaumodul Kleine Fremdsprache: Linguistik (Englisch)
wie **S3 Aufbaumodul Große Fremdsprache: Linguistik (Englisch)**

Französisch, Italienisch, Spanisch, Deutsch als Fremdsprache
Bekanntgabe im Online-Vorlesungsverzeichnis

Hebräisch

- S5 Basismodul Kleine Fremdsprache 2**
905. Hebräisch I a (Bibelhebräisch/Grammatik) Siebers
6-stündig
Mo 16:00 - 18:00, 2302.U1.23, Beginn: 12.10.2009
Mi 16:00 - 18:00, 2302.U1.24, Beginn: 14.10.2009
Do 16:00 - 18:00, 2302.U1.24, Beginn: 15.10.2009

Japanisch

- S4 Basismodul Kleine Fremdsprache 1**
906. Japanisch für Hörer aller Fakultäten - Ia - Anfängerkurs Fujita /
4-stündig Schlüter
Mo 17:30 - 19:15, 2302.02.81
Do 16:00 - 18:00, 2303.01.43
- S6 Aufbaumodul Kleine Fremdsprache 3**
907. Japanisch für Hörer aller Fakultäten - IIa - Aufbaukurs Fujita
4-stündig
Mo 16:00 - 17:30, 2302.U1.22, Hagimori
Mi 16:00 - 18:00, 2302.U1.22, Ishizaki / Ibaragi

Jiddisch

- S4 Basismodul Kleine Fremdsprache 1**
908. Jiddisch I Aptroot
2-stündig
Di 09:00 - 11:00, 2303.01.41, Beginn: 13.10.2009
- S5 Basismodul Kleine Fremdsprache 2**
909. Jiddisch III Aptroot
2-stündig
Do 09:00 - 11:00, 2302.U1.23, Beginn: 15.10.2009

Latein

S4 Basismodul Kleine Fremdsprache 1

910. Latein I
4-stündig
Mo, Do 18:00 - 20:00, 2321.U1.46
Schroers

S5 Basismodul Kleine Fremdsprache 2

911. Latein II
4-stündig
Mo 18:00 - 20:00, 2321.U1.44
Fr 14:00 - 16:00, 2321.U1.69
Thieltges

912. Latein II
4-stündig
Mo, Mi 11:00 - 13:00, 2513.U1.22
Bauer

S6 Basismodul Kleine Fremdsprache 2

913. Latein III + 12 EÜS
4-stündig
Mo, Mi 18:00 - 20:00, 2321.U1.42
Jaschke

Griechisch

S4 Aufbaumodul Kleine Fremdsprache 1

914. Griechisch I
4-stündig
Mo 16:00 - 18:00, 2321.U1.46
Mi 18:00 - 20:00, 2321.U1.46
Simons

Philosophie P1-P3

P1 Basismodul Theorie und Praxis der Argumentation

915. Theorie des Argumentierens // Methodik I (Jüdische Studien)
2-stündig
Do 18:00 - 20:00
Lechner

P2 Aufbaumodul Sprachphilosophie

916. Sprachphilosophie
2-stündig
Mi 16:00 - 18:00, 2301.HS 3D
Bühler

P3 Aufbaumodul Kognitionswissenschaft

Bekanntgabe im Online-Vorlesungsverzeichnis

Computerlinguistik als Schwerpunkt C1-C6

C1 Aufbaumodul "Grundwissen Computerlinguistik"

917. Grammatikentwicklung auf dem Computer
4-stündig
Di 11:00 - 13:00, Raum 23.21.04.87
Do 09:00 - 11:00, Raum 23.21.04.87
Kilbury

C2 Aufbaumodul Computerlinguistische Programmierung

918. Grundkurs Prolog Rumpf
4-stündig
Do 16:00 - 18:00, Raum 23.21.04.87
Fr 11:00 - 13:00, Raum 23.21.04.87

C3 Aufbaumodul "Sprachtechnologie"

919. Automatische Klassifikation Rumpf
2-stündig
Mo 16:00 - 18:00, CIP-Raum: 23.21 04.87
920. Datenbanken in der Linguistik Rumpf
2-stündig
Mi 16:00 - 18:00, CIP-Raum: 23.21 04.87
921. Grammatikentwicklung auf dem Computer Kilbury
4-stündig
Di 11:00 - 13:00, Raum 23.21.04.87
Do 09:00 - 11:00, Raum 23.21.04.87

C5 Aufbaumodul "Theoretische Computerlinguistik"

922. Finite State Morphology Kilbury
2-stündig
Mo 14:00 - 16:00, Raum 23.21.04.87

C6 Aufbaumodul "Computerlinguistische Implementierung"

923. Grammatikentwicklung auf dem Computer Kilbury
4-stündig
Di 11:00 - 13:00, Raum 23.21.04.87
Do 09:00 - 11:00, Raum 23.21.04.87

Informatik D1, D2

D1 Basismodul Softwareentwicklung und Programmierung

924. Modul: Grundlagen der Softwareentwicklung und Programmierung Aurich
(Informatik I)
Vorlesung (4 SWS)
Di, Fr 09:00 - 11:00, 2511.HS 5C, Beginn: 13.10.2009
Übung (2 SWS) nach Vereinbarung
Praktische Übung (2 SWS) nach Vereinbarung
Einführung in die Informatik für Studienanfänger/innen zur 1. Vorlesung am
13.10.09 durch Herrn Schöttner

Master Linguistik

Einzel sprachliche Linguistik

MS2 Linguistik des Englischen

925. Rise of grammatical categories Kouteva
2-stündig
Do 14:00 - 16:00, 2321.U1.44

- | | | |
|------|---|-----------|
| 926. | Corpus Linguistics
2-stündig
Do 09:00 - 11:00 | Puschmann |
| 927. | Schools and tools in English linguistics
2-stündig
Mo 11:00 - 13:00, 2321.U1.42 | Dorgeloh |

Allgemeine Linguistik

ML1 Mastermodul Kernbereiche der Linguistik

- | | | |
|------|---|-----------|
| 928. | Information structure
2-stündig | Van Valin |
| 929. | Introduction to Role and Reference Grammar - Part II
2-stündig | Van Valin |
| 930. | Syntactic Theory
2-stündig | Van Valin |
| 931. | Mehrdeutigkeit/Ambiguität
2-stündig | Latrouite |

ML2 Mastermodul Interdisziplinäre Bereiche der Linguistik

- | | | |
|------|---|----------|
| 932. | Datenbanken in der Linguistik
2-stündig
Mi 16:00 - 18:00, CIP-Raum: 23.21 04.87 | Rumpf |
| 933. | Bedrohte Sprachen
2-stündig | Horn |
| 934. | Einführung in die Psycholinguistik
2-stündig | Indefrey |
| 935. | Psycholinguistik der Wortproduktion
2-stündig | Indefrey |
| 936. | Finite State Morphology
2-stündig
Mo 14:00 - 16:00 | Kilbury |
| 937. | Grammatikentwicklung auf dem Computer
4-stündig
Di 11:00 - 13:00
Do 09:00 - 11:00 | Kilbury |
| 938. | Grundkurs Prolog
4-stündig
Do 16:00 - 18:00, Raum 23.21.04.87
Fr 11:00 - 13:00, Raum 23.21.04.87 | Rumpf |
| 939. | Automatische Klassifikation
2-stündig
Mo 16:00 - 18:00, CIP-Raum: 23.21 04.87 | Rumpf |

4

- | | |
|---|-----------|
| 940. Einführung in die baltischen Sprachen
2-stündig
Mi 09:00 - 11:00, CIP-Raum 23.21 04.87 | Kilbury |
| 941. Rise of grammatical categories
2-stündig
Do 14:00 - 16:00, 2321.U1.44 | Kouteva |
| 942. Corpus Linguistics
2-stündig
Do 09:00 - 11:00 | Puschmann |
| ML3 Mastermodul "Spezialgebiet (1)" | |
| 943. Syntactic Theory
2-stündig | Van Valin |
| 944. Information structure
2-stündig | Van Valin |
| 945. Introduction to Role and Reference Grammar - Part II
2-stündig | Van Valin |
| 946. Mehrdeutigkeit/Ambiguität
2-stündig | Latrouite |
| 947. Bedrohte Sprachen
2-stündig | Horn |
| 948. Einführung in die Psycholinguistik
2-stündig | Indefrey |
| 949. Psycholinguistik der Wortproduktion
2-stündig | Indefrey |
| 950. Datenbanken in der Linguistik
2-stündig
Mi 16:00 - 18:00, Raum 23.21.04.87 | Rumpf |
| 951. Finite State Morphology
2-stündig
Mo 14:00 - 16:00, Raum 23.21.04.87 | Kilbury |
| 952. Automatische Klassifikation
2-stündig
Mo 16:00 - 18:00, Raum 23.21.04.87 | Rumpf |
| 953. Datenbanken in der Linguistik
2-stündig
Mi 16:00 - 18:00, Raum 23.21.04.87 | Rumpf |
| 954. Grammatikentwicklung auf dem Computer
4-stündig
Di 11:00 - 13:00
Do 09:00 - 11:00 | Kilbury |

ML4 Mastermodul "Spezialgebiet (2)"

- | | | |
|------|--|-----------|
| 955. | Information structure
2-stündig | Van Valin |
| 956. | Syntactic Theory
2-stündig | Van Valin |
| 957. | Psycholinguistik der Wortproduktion
2-stündig | Indefrey |
| 958. | Automatische Klassifikation
2-stündig
Mo 16:00 - 18:00, Raum 23.21.04.87 | Rumpf |
| 959. | Finite State Morphology
2-stündig
Mo 14:00 - 16:00, Raum 23.21.04.87 | Kilbury |

Magister Allgemeine Sprachwissenschaft

Grundstudium

Grundkurs

- | | | |
|------|---|----------|
| 960. | Grundkurs Linguistik
2-stündig
Zu dem Grundkurs muss eines der Tutorien besucht werden. | Indefrey |
| 961. | Tutorium 1 zum Grundkurs
2-stündig | Indefrey |
| 962. | Tutorium 2 zum Grundkurs
2-stündig | Indefrey |
| 963. | Tutorium 3 zum Grundkurs
2-stündig | Indefrey |

Einführungen in ein Teilgebiet

- | | | |
|------|---|-----------|
| 964. | Einführung in die Morphologie
2-stündig | Wratil |
| 965. | Einführung in die Phonetik
2-stündig | Hamann |
| 966. | Einführung in die Semantik
2-stündig | Latrouite |
| 967. | Einführung in die Psycholinguistik
2-stündig | Indefrey |

Methodenkurse

- | | | |
|------|--|--------|
| 968. | Methodenkurs Grammatische Methoden
2-stündig
Die Veranstaltung fängt erst in der zweiten Vorlesungswoche an! | Wratil |
|------|--|--------|

969. Tutorium 1 zu Grammatische Methoden
2-stündig Wratil
970. Tutorium 2 zu Grammatische Methoden
2-stündig Wratil
971. Tutorium 3 zu Grammatische Methoden
2-stündig Wratil

Proseminare mit Übung

972. Grundkurs Prolog Rumpf
4-stündig
Do 16:00 - 18:00, Raum 23.21.04.87
Fr 11:00 - 13:00, Raum 23.21.04.87

Thematische Proseminare

973. Datenbanken in der Linguistik Rumpf
2-stündig
Mi 16:00 - 18:00, Raum: 23.21 04.87
974. Introduction to Role and Reference Grammar - Part II Van Valin
2-stündig
975. Mehrdeutigkeit/Ambiguität Latrouite
2-stündig

Hauptstudium

Proseminare mit Übung

976. Grundkurs Prolog Rumpf
4-stündig
Do 16:00 - 18:00, Raum 23.21.04.87
Fr 11:00 - 13:00, Raum 23.21.04.87

Kolloquien

977. Kolloquium Linguistik Gerland / Horn

Hauptseminare

978. Information structure Van Valin
2-stündig
979. Introduction to Role and Reference Grammar - Part II Van Valin
2-stündig
980. Psycholinguistik der Wortproduktion Indefrey
2-stündig
981. Syntactic Theory Van Valin
2-stündig

Thematische Proseminare

- | | | |
|------|---|-------|
| 982. | Automatische Klassifikation
2-stündig
Mo 16:00 - 18:00, Raum: 23.21 04.87 | Rumpf |
| 983. | Datenbanken in der Linguistik
2-stündig
Mi 16:00 - 18:00, Raum: 23.21 04.87 | Rumpf |

4

Literaturübersetzen

Master of Arts Literaturübersetzen (ab WS 08/09)

Anglistik

- | | | |
|------|--|---------|
| 984. | Contemporary Fiction
Do 14:00 - 16:00, 2321.U1.69 | Gomille |
| 985. | Translating Poetry
Mo 14:00 - 16:00, 2321.02.52 | Gomille |
| 986. | Translation and Postcoloniality
Mo 11:00 - 13:00, 2321.02.54 | Gomille |
| 987. | Übersetzen literarischer Texte vom Englischen ins Deutsche
Di 16:00 - 18:00, 2321.02.52 | Stolz |

Modul 2a

- | | | |
|------|--|-----------|
| 988. | Sprachgeschichtliches Atelier Französisch
2-stündig
Mi 16:00 - 18:00, 2321.U1.85, Beginn: 14.10.2009 | Schafroth |
|------|--|-----------|



Modul 3a

989. Übersetzen literarischer Texte ins Deutsche I (Französisch) Wodsak
2-stündig
Mi 11:00 - 13:00, Beginn: 14.10.2009
990. Übersetzen literarischer Texte ins Deutsche III (Französisch) Gerling
2-stündig
Do 09:00 - 11:00, 2321.U1.85, Beginn: 15.10.2009
991. Übersetzen literarischer Texte ins Deutsche I (Italienisch) Nicklaus
2-stündig
Mi 09:00 - 11:00, 2321.U1.85, Beginn: 14.10.2009
992. Übersetzen literarischer Texte ins Deutsche I (Spanisch) Gerling
2-stündig
Do 11:00 - 13:00, 2321.U1.91, Beginn: 15.10.2009
993. Übersetzen literarischer Texte ins Deutsche III (Spanisch) Bierbach
2-stündig
Do 11:00 - 13:00, Beginn: 15.10.2009

Diplom Literaturübersetzen (auslaufend)

Grundstudium

994. Übersetzen literarischer Texte: Französisch-Deutsch II Wodsak
(Vordiplomstraining)
2-stündig
Do 14:00 - 16:00, 2321.U1.64, Beginn: 15.10.2009
995. N.N. Jo
Do 11:00 - 13:00, 2321.02.26, Beginn: 15.10.2009
996. Übersetzen Englisch-Deutsch II Stolz
Di 14:00 - 16:00, 2321.02.52

Hauptstudium

997. Übersetzen literarischer Texte vom Englischen ins Deutsche. de Vries
Erzählprosa
2-stündig
Do 14:00 - 16:00, Beginn: 23.10.
998. Praxis des Literaturübersetzens an aktuellen Beispielen: Erzählprosa de Vries
2-stündig
Do 09:00 - 11:00, Beginn: 23.10.
999. Contemporary Fiction Gomille
Do 14:00 - 16:00, 2321.U1.69
1000. Praxis des Literaturübersetzens an aktuellen Beispielen Guinaldo Roncero
(Spanisch)
2-stündig
Mo 14:00 - 16:00, 2321.U1.64, Beginn: 12.10.2009

- | | |
|--|---------|
| 1001. Translating Poetry
Mo 14:00 - 16:00, 2321.02.52 | Gomille |
| 1002. Translation and Postcoloniality
Mo 11:00 - 13:00, 2321.02.54 | Gomille |
| 1003. Übersetzen literarischer Texte: Erzählprosa
Mi 14:00 - 16:00, 2321.02.52 | Stolz |
| 1004. Übersetzen literarischer Texte ins Deutsche: Erzählprosa
(Französisch)
2-stündig
Di 09:00 - 11:00, 2321.U1.85, Beginn: 13.10.2009 | Rehbein |
| 1005. Übersetzen literarischer Texte ins Deutsche: Erzählprosa
(Italienisch)
2-stündig
Do 16:00 - 18:00, 2321.U1.91, Beginn: 15.10.2009 | Rettig |

Vorlesungen

- | | |
|---|------------------|
| 1006. Contemporary Drama
2-stündig
Mi 14:00 - 16:00, 2321.HS 3E | Lüdeke |
| 1007. a) Understanding Medieval Literature: Theoretical
2-stündig
Mo 11:00 - 13:00, 2321.U1.44 | N.N. |
| 1008. English Morpho-Syntax
2-stündig
Fr 11:00 - 13:00, 2321.U1.46 | Stein /
Tokar |
| 1009. Literatur- und Kulturgeschichte Spaniens im 19. Jahrhundert
2-stündig
Do 11:00 - 13:00, 2321.U1.68, Beginn: 15.10.2009 | Leinen |
| 1010. Vergleichende Wortbildungslehre (Französisch, Italienisch, Spanisch)
2-stündig
Do 14:00 - 16:00, 2321.U1.83, Beginn: 15.10.2009 | Rettig |
| 1011. Vorlesung Literaturwissenschaft Französisch
2-stündig
Do 11:00 - 13:00, Beginn: 15.10.2009 | N.N. |
| 1012. Vorlesung Literaturwissenschaft Italienisch
2-stündig
Do 11:00 - 13:00, Beginn: 15.10.2009 | N.N. |

Proseminare

Literaturwissenschaftliche Proseminare

- | | |
|---|------|
| 1013. Basis-/Proseminar Literaturwissenschaft Spanisch
2-stündig
Mo 11:00 - 13:00, Beginn: 12.10.2009 | N.N. |
|---|------|

1014. Französische Populärliteratur im 19. Jahrhundert
2-stündig
Di 14:00 - 16:00, Beginn: 13.10.2009
Temelli
1015. N.N.
Di 14:00 - 16:00, 2321.02.53
Jo
1016. N.N.
Do 11:00 - 13:00, 2321.02.26, Beginn: 15.10.2009
Jo
1017. Meisterwerke der italienischen Erzählliteratur von den Anfängen
bis zur Gegenwart
2-stündig
Mo 11:00 - 13:00, 2321.U1.91, Beginn: 12.10.2009
Rehbein
1018. Michel Vinaver und das französische "Théâtre du quotidien" nach 1980
2-stündig
Mo 11:00 - 13:00, 2321.U1.85, Beginn: 12.10.2009
Matthes
1019. "Romantic Women": 19th Century English Short Stories
2-stündig
Mo 09:00 - 11:00, 2321.02.22
Wolter
1020. Shakespeare Adaptionen
2-stündig
Mi 09:00 - 11:00, 2321.U1.69
Fries-Dieckmann
1021. Shakespeare: Selected Plays (Part I)
2-stündig
Do 14:00 - 16:00, 2321.U1.46
Unterweg
1022. Tendenzen des französischen Gegenwartsromans
2-stündig
Do 11:00 - 13:00, 2321.U1.85, Beginn: 15.10.2009
Rehbein
- Sprachwissenschaftliche Proseminare**
1023. Basis-/Proseminar Sprachwissenschaft Italienisch
2-stündig
Do 16:00 - 18:00, 2321.02.21, Beginn: 15.10.2009
N.N.
1024. Basis-/Proseminar Sprachwissenschaft Spanisch
2-stündig
Do 16:00 - 18:00, 2321.U1.83, Beginn: 15.10.2009
N.N.
1025. Französische Sprachgeschichte
2-stündig
Do 16:00 - 18:00, 2321.U1.68, Beginn: 15.10.2009
Nicklaus
1026. Rise of grammatical categories
2-stündig
Do 14:00 - 16:00, 2321.U1.44
Kouteva
1027. Textlinguistics
2-stündig
Do 09:00 - 11:00, 2321.U1.44
Stein

Hauptseminare

Literaturwissenschaftliche Hauptseminare

1028. Contemporary Fiction
Do 14:00 - 16:00, 2321.U1.69
Gomille
1029. Translating Poetry
Mo 14:00 - 16:00, 2321.02.52
Gomille
1030. Translation and Postcoloniality
Mo 11:00 - 13:00, 2321.02.54
Gomille
1031. The ‚World‘ of Romanticism
2-stündig
Do 11:00 - 13:00, 2321.U1.69
Lüdeke
1032. The Virus as Political Metaphor
4-stündig
Do 09:00 - 11:00, 2321.02.61
Schiller
1033. Fictional Docu-Dramas
2-stündig
Di 09:00 - 11:00, 2321.U1.69
Wolter
1034. Aufbau-/Master-/Hauptseminar Literaturwissenschaft Französisch
2-stündig
Mo 11:00 - 13:00, Beginn: 12.10.2009
N.N.
1035. Aufbau-/Master-/Hauptseminar Literaturwissenschaft Italienisch
2-stündig
Mo 11:00 - 13:00, Beginn: 12.10.2009
N.N.
1036. La novela española del siglo XX
2-stündig
Mo 11:00 - 13:00, Beginn: 12.10.2009
Leinen
1037. Le conte fantastique en France au XIXe siècle
2-stündig
Do 09:00 - 11:00, 2321.02.21, Beginn: 15.10.2009
Leinen
1038. Literary Genres (Part I): Satirical Novels
2-stündig
Mo 14:00 - 16:00, 2321.U1.46
Unterweg

Sprachwissenschaftliche Hauptseminare

1039. Aufbau-/Master-/Hauptseminar Sprachwissenschaft Spanisch
2-stündig
Di 11:00 - 13:00, Beginn: 13.10.2009
Bierbach
1040. Bedeutungswandel und Grammatikalisierung im Spanischen
2-stündig
Do 16:00 - 18:00, 2321.U1.64, Beginn: 15.10.2009
Geisler

- | | |
|--|-----------|
| 1041. Das System der französischen Orthographie
2-stündig
Mi 11:00 - 13:00, 2321.U1.93, Beginn: 14.10.2009 | Rettig |
| 1042. Französische Sprachgeschichte
2-stündig
Do 16:00 - 18:00, 2321.U1.93, Beginn: 15.10.2009 | Bierbach |
| 1043. Gesprochenes Italienisch
2-stündig
Do 16:00 - 18:00, 2321.U1.85, Beginn: 15.10.2009 | Schafroth |
| 1044. Interromanisch
2-stündig
Mi 14:00 - 16:00, 2321.U1.68, Beginn: 14.10.2009 | Schafroth |
| 1045. Italienische Grammatikschreibung
2-stündig
Do 11:00 - 13:00, 2321.00.84, Beginn: 15.10.2009 | Rettig |
| 1046. Mündlichkeit und Schriftlichkeit im Französischen
2-stündig
Di 16:00 - 18:00, 2321.U1.83, Beginn: 13.10.2009 | Geisler |

Proseminare

a) Literaturwissenschaftliche Proseminare

- | | |
|--|------------|
| 1047. Mark Twain and American Realism (Part I)
2-stündig
Di 14:00 - 16:00, 2321.02.61 | Boettcher |
| 1048. Contemporary Irish Literature
Di 14:00 - 16:00, 2321.02.22, Beginn: 13.10.2009 | Gough |
| 1049. The American Pastoral (Part I)
2-stündig
Mo 16:00 - 18:00, 2321.U1.81 | Harz |
| 1050. Detective Stories
2-stündig
Mi 11:00 - 13:00, 2321.02.22 | Kremendahl |
| 1051. American Gothic in Literature and Film: Edgar Allan Poe and David Lynch (Part II)
2-stündig
Do 11:00 - 13:00, 2321.02.61 | Schiller |
| 1052. Short Fiction I: From Hawthorne to Hemingway
2-stündig
Mo 11:00 - 13:00, 2321.U1.72 | Uellenberg |
| 1053. 20th Century American Drama (Part I)
2-stündig
Mo 14:00 - 16:00, 2321.02.61 | Uellenberg |

- | | |
|--|------------|
| 1054. Of Poetry and Power: American Presidents in Literature (Part I)
2-stündig
Mi 11:00 - 13:00, 2321.02.27 | Uellenberg |
| 1055. Shakespeare: Selected Plays (Part I)
2-stündig
Do 14:00 - 16:00, 2321.U1.46 | Unterweg |

Hauptseminare

a) Literaturwissenschaftliche Hauptseminare

- | | |
|--|------------|
| 1056. "Framing Blackness:" African-Americans in/and Hollywood Part I
2-stündig
Di 14:00 - 16:00, 2321.U1.81 | Gerund |
| 1057. "Framing Blackness:" African-Americans in/and Hollywood Part II
2-stündig
Di 16:00 - 18:00, 2321.U1.81 | Gerund |
| 1058. The American Pastoral (Part I)
2-stündig
Mo 16:00 - 18:00, 2321.U1.81 | Harz |
| 1059. 9/11 in Literature and Film
2-stündig
Di 14:00 - 16:00, 2321.U1.72 | Harz |
| 1060. Hollywood, Trauma, and the Shaping of Collective Memory
2-stündig
Mi 14:00 - 16:00, 2321.02.61 | Uellenberg |
| 1061. 19th Century American Novel
2-stündig
Mo 11:00 - 13:00, 2321.02.61 | Winnett |
| 1062. Public Intellectuals (Part 1)
2-stündig
Di 11:00 - 13:00, 2321.02.61 | Winnett |
| 1063. Public Intellectuals (Part 2)
2-stündig
Mi 11:00 - 13:00, 2321.02.61 | Winnett |
| 1064. Literary Genres (Part I): Satirical Novels
2-stündig
Mo 14:00 - 16:00, 2321.U1.46 | Unterweg |

b) Sprachwissenschaftliche Hauptseminare

- | | |
|--|-----------|
| 1065. Sprachgeschichtliches Atelier Französisch
2-stündig
Mi 16:00 - 18:00, 2321.U1.85, Beginn: 14.10.2009 | Schafroth |
|--|-----------|

Musikwissenschaft

Musikwissenschaftliches Institut der Robert-Schumann-Hochschule Düsseldorf
(Fischerstraße 110, 40476 Düsseldorf)

Geschäftsführender Direktor: Prof. Dr. Andreas Ballstaedt

Sekretariat: Margarete Adams, F. 49 18 - 228

Unterrichtsgebäude: Homberger Straße 12 (Eingang an der Hausrückseite), 2. OG

Hochschulbibliothek: Homberger Straße 12 (Eingang an der Hausrückseite)

Studiensekretariat: Verwaltungsgebäude "Villa Engelhardt", Fischerstr. 110

Die Veranstaltungen finden im Unterrichtsgebäude statt.

Einführungs- und Orientierungsveranstaltungen für Erstsemester:

Für Bachelor-Studierende der HHU:

Donnerstag, 15. 10. 2009, 16-18 Uhr, Raum H 8

Wichtiger Hinweis für **ältere Studiengänge**:

Studierende des **auslaufenden Magisterstudiengangs (HHU)** können alle Aufbau-seminare/-vorlesungen als Äquivalent für die im Hauptstudium geforderten OS- (= Oberseminare) oder HS-Veranstaltungen (= Hauptseminare) besuchen. Als Äquivalent für die Literaturkunde gelten die Veranstaltungen der Repertoirekunde.

Basismodul 1

- | | |
|--|------------|
| 1066. BS Einführung in die Musikkultur der Romantik [Einführung]
2-stündig
Di 11:00 - 13:00, Beginn: 20.10.2009 | Klug |
| 1067. BS Farbenmusik, Synästhesie, Intermedialität [Methoden]
2-stündig
Mi 10:00 - 12:00, Beginn: 21.10.2009 | Kalisch |
| 1068. BS Form in der Musik [Einführung]
2-stündig
Di 14:00 - 16:00, Beginn: 20.10.2009 | Kalisch |
| 1069. BS Musikwissenschaftliche Konzepte [Einführung]
2-stündig
Fr 14:00 - 16:00, Beginn: 16.10.2009 | Ballstaedt |
| 1070. BS Vierhändig - Zur Sozialgeschichte des Klaviers [Methoden]
2-stündig
Do 14:00 - 16:00, Beginn: 22.10.2009 | Ballstaedt |
| 1071. V Militärmusikgeschichte -Zur Geschichte geblasener Musik in deutschen Streitkräften [Einführung]
2-stündig
Mi 13:00 - 15:00 | Heidler |

Basismodul 2

1072. BS Satztechnische Grundlagen I
2-stündig
Mi 14:00 - 16:00, Beginn: 14.10.2009
Bartetzky
1073. BS Satztechnische Grundlagen I
2-stündig
Mo 12:00 - 14:00, Beginn: 12.10.2009
Bartetzky
1074. BS Satztechnische Grundlagen I
2-stündig
Mi 10:00 - 12:00, Beginn: 14.10.2009
Bartetzky
1075. Tutoriate zu den BS Satztechnische Grundlagen I
4-stündig
Termine und Orte werden noch bekanntgegeben
Baysal
1076. BS Historische Satzmodelle I
2-stündig
Mi 12:00 - 14:00, Beginn: 14.10.2009
Bartetzky
1077. BS Historische Satzmodelle I
2-stündig
Mo 10:00 - 12:00, Beginn: 12.10.2009
Bartetzky

Aufbaumodul 1

1078. AS "Aus Liebe will mein Heiland sterben". Stationen und Modelle der Passionsvertonung [Gattungen]
2-stündig
Di 16:00 - 18:00, Beginn: 20.10.2009
Kalisch
1079. AS Barock [Epochen]
2-stündig
Mi 14:00 - 16:00, Beginn: 21.10.2009
Wasserloos
1080. AS Geschichte der Fugenkomposition bis 1750 [Gattungen]
2-stündig
Do 16:00 - 18:00, Beginn: 22.10.2009
Geuting
1081. V Musik und Kirchenmusik von der Empfindsamkeit zur Spätromantik [Epochen]
2-stündig
Mo 16:00 - 18:00, Beginn: 19.10.2009
Krieg
1082. VS Konzeptionen neuer Musik im 20. und 21. Jahrhundert [Epochen]
2-stündig
Fr 16:00 - 18:00, Beginn: 16.10.2009
Ballstaedt

Aufbaumodul 2

1083. AS Cage im Kontext [Kontexte] Ballstaedt
2-stündig
Do 10:00 - 12:00, Beginn: 22.10.2009
1084. AS Der Scelsi-Nono-Cage-Feldman-Kult [Kontexte] Heidenreich
2-stündig
Mo 10:00 - 12:00, Beginn: 26.10.2009
1085. AS Nationalmusik 1789 - 1945 [Kontexte] Wasserloos
2-stündig
Mi 12:00 - 14:00, Beginn: 21.10.2009
1086. AS 'Undercurrents - Unterströmungen': Musikkulturen des Pätzold
Mittelmeerraumes und ihre Vernetzungen [Ethnologie]
2-stündig
Mi 16:00 - 18:00, Beginn: 21.10.2009

Repertoirekunde

1087. RK Der Scelsi-Nono-Cage-Feldman-Kult Heidenreich
2-stündig
Mo 12:00 - 14:00, Beginn: 26.10.2009
1088. RK 'Mainstreams - Hauptströme': Referenzen auf Musikkulturen des Pätzold
Mittelmeerraumes in der Oper und in musikgebundenen
darstellenden Künsten
2-stündig
Mi 18:00 - 20:00, Beginn: 21.10.2009
1089. RK Requiemvertonungen im 19. und 20. Jahrhundert Geuting
2-stündig
Do 18:00 - 20:00, Beginn: 22.10.2009
1090. RK Romantik
2-stündig
Mi 12:00 - 14:00, Beginn: 21.10.2009

Promotionskolloquium

1091. Kolloquium für Doktorandinnen und Doktoranden Ballstaedt /
n. V. Kalisch

Ostasien-Institut / Modernes Japan

Bachelor - Studiengang

Modul Einstieg in das Studium Modernes Japan

1092. Einführung in das wissenschaftliche Arbeiten
2-stündig
Di 16:00 - 18:00, Einzeltermin am 13.10.2009, Dies ist das Vortreffen zu der Blockveranstaltung! Die Termine folgen noch! Dies wird eine Blockveranstaltung - Raumangabe und Termine folgen. Erstes Vortreffen für den Block am Dienstag, den 13.10.2009. gez. Platz 05.05.09
1093. Einführung in das wissenschaftliche Arbeiten
2-stündig
Dies wird eine BLOCKveranstaltung - die Termine werden noch bekannt gegeben. gez. Platz 05.05.09 Osawa

Modul Regionalwissenschaftliche Grundlagen

1094. Einführung in die Kultur Japans (Gr. 1)
2-stündig
Mo 14:00 - 16:00, 2302.U1.21, Bitte um einen Hörsaal 22.01.
HS 2B
Mo 14:00 - 16:00 Hein
1095. Einführung in die Kultur Japans (Gr. 2)
2-stündig
Do 11:00 - 13:00, 2303.01.43 Hein
1096. Einführung in die japanische Gesellschaft
2-stündig
Mi 16:00 - 18:00, 2303.01.61 Shimada
1097. Einführung in die Geschichte Japans
2-stündig
Di 14:00 - 16:00, 2303.01.43 Tagsold

Kulturwissenschaftliches Themenmodul

1098. Ein neuer Umgang mit Differenzen? Wie Medien der Populärkultur den gegenwärtigen gesellschaftlichen Wandel sichtbar machen.
2-stündig
Di 11:00 - 13:00, 2302.02.81, Beginn: 13.10.2009
Bitte vorab um ein Motivationsschreiben zu dieser Veranstaltung. Rückfragen hierzu an Frau Prof. Mae unter der Rufnummer 81-14329 oder in ihrem Büro 23.02.02.86. Diese Veranstaltung wird in Zusammenarbeit mit Herrn PD Dr. Dirk Matejovski (Institut für Kultur und Medien) angeboten. Mae
1099. Japanische Populärkultur in Deutschland
Di 16:00 - 18:00, 2301.HS 3B
Di 16:00 - 18:00, 2303.01.41 Schmitz

1100. Einführung in die moderne japanische Literatur Hein
 2-stündig
 Di 18:00 - 20:00, 2302.02.81
1101. Frauenbewegungen und zivilgesellschaftliche Entwicklung in Japan Mae
 2-stündig
 Mo 14:00 - 16:00, 2302.02.81
1102. "Gewalt in Japan: Gesellschaftlicher Diskurs und mediale Inszenierungen" Hein
 2-stündig
 Mi 16:00 - 18:00, 2303.01.43

Sozialwissenschaftliches Themenmodul

1103. Lebensentwürfe junger Menschen zwischen Arbeit und Familie Kottmann
 in Japan
 2-stündig
 Do 14:00 - 16:00, 2303.01.41
1104. Sport in Japan Tagsold
 2-stündig
 Mi 14:00 - 16:00, 2611.HS 6F
1105. Kakusa Shakai - Japans soziale und ökonomische Polarisierung Schad-Seifert
 2-stündig
 Fr 14:00 - 16:00, 2321.HS 3F

Sprachmodule

Sprachmodul I

1106. Japanisch I - Grammatik- & Kommunikationsübungen Fujita /
 Schlüter /
 Shimizu-Bethe
 6-stündig
 Mo 09:00 - 11:00, 2303.01.43, Gruppe 1, Fujita
 Mo 11:00 - 13:00, 2303.01.43, Gruppe 2, Fujita
 Mo 16:00 - 18:00, 2303.01.41, Gruppe 3, Fujita
 Di 09:00 - 11:00, 2302.02.81, Gruppe 1, N. N.
 Di 11:00 - 13:00, 2303.01.63, Gruppe 2, N. N.
 Di 16:00 - 18:00, 2302.02.81, Gruppe 3, N. N.
 Mi 09:00 - 11:00, 2302.02.81, Gruppe 1, Shimizu-Bethe
 Mi 11:00 - 13:00, 2302.02.81, Gruppe 2, Shimizu-Bethe
 Mi 13:00 - 14:30, 2303.01.43, Gruppe 3, Shimizu-Bethe
 Suchen Sie bitte eine für Sie zeitlich passende Gruppe von 1 bis 3 aus und melden Sie sich NUR für eine Gruppe an! Für die Kurse "Schreib- und Leseübungen" am Donnerstag und "Grammatik und leichte Textlektüre" am Freitag müssen Sie sich auch einzeln anmelden. Für "Schreib- und Leseübungen" am Donnerstag tragen Sie sich bitte in DIESELBE Gruppe wie bei "Grammatik- und Kommunikationsübungen" ein! Vorbehalt/ACHTUNG!!!: Sobald alle vorgegebenen Plätze einer bestimmten Gruppe vergeben sind, kann man sich nicht mehr für diese Gruppe anmelden, damit ein Gleichgewicht der Teilnehmerzahl zwischen den Gruppen gehalten wird. Wiederholer melden sich bitte ZUERST bei Frau Fujita per E-Mail bis 30. August an.

1107. Japanisch I - Schreib- und Leseübungen - Fujita /
 2-stündig Schlüter /
 Do 09:00 - 11:00, 2302.02.81, Gruppe 1, Fujita Shimizu-Bethe
 Do 09:00 - 11:00, 2303.01.43, Gruppe 2, Schlüter
 Do 09:00 - 11:00, 2303.01.41, Gruppe 3, Shimizu-Bethe
 Tragen Sie sich bitte in DIESELBE Gruppe wie bei "Grammatik- und
 Kommunikationsübungen" ein! Sonst werden Sie von uns abgelehnt.
 Vorbehalt/ACHTUNG!!!: Sobald alle vorgegebenen Plätze einer bestimmten
 Gruppe vergeben sind, kann man sich nicht mehr für diese Gruppe anmelden,
 damit ein Gleichgewicht der Teilnehmerzahl zwischen den Gruppen gehalten
 wird. Wiederholer melden sich bitte ZUERST bei Frau Fujita per E-Mail bis 30.
 August an.

1108. Japanisch I - Grammatik- & leichte Textlektüre - Schlüter
 2-stündig
 Fr 09:00 - 11:00, 2303.01.43, Gruppe 1
 Fr 11:00 - 13:00, 2303.01.63, Gruppe 2

Sprachmodul III

1109. Japanisch III - Grammatik und Lektüre leichter Texte - Schlüter
 2-stündig
 Mo 09:00 - 11:00, 2302.02.81, Gruppe 1
 Mo 11:00 - 13:00, 2303.01.41, Gruppe 2

1110. Japanisch III - Grammatik und Kommunikationsübungen - Fujita /
 6-stündig Schlüter
 Di 09:00 - 11:00, 2303.01.43, Gruppe 1, Schlüter
 Di 11:00 - 13:00, 2303.01.43, Gruppe 2, Schlüter
 Mi 09:00 - 11:00, 2303.01.43, Gruppe 1, Fujita
 Mi 11:00 - 13:00, 2303.01.43, Gruppe 2, Fujita
 Fr 09:00 - 11:00, 2302.02.81, Gruppe 1, Fujita
 Fr 11:00 - 13:00, 2302.02.81, Gruppe 2, Fujita
 Suchen Sie bitte für Sie zeitlich passende Gruppe aus und melden Sie sich bitte
 für diese Gruppe an. ACHTUNG!!! Sobald alle vorgegebenen Plätze einer
 bestimmten Gruppe vergeben sind, kann man sich nicht mehr für diese Gruppe
 anmelden. Wiederholer melden sich bitte ZUERST bei Herrn Schlüter per E-
 Mail bis 30. August an.

1111. Japanisch III - Schreib- und Leseübungen - Schlüter /
 2-stündig Fujita
 Do 11:00 - 13:00, 2303.01.41, Gruppe 1, Fujita
 Do 11:00 - 13:00, 2303.01.63, Gruppe 2, Schlüter
 Melden Sie sich bitte für DIESELBE Gruppe wie bei den "Grammatik- und
 Kommunikationsübungen" an. ACHTUNG!!! Wenn Sie sich für eine falsche
 Gruppe anmelden, werden Sie nicht zugelassen. Wiederholer melden sich bitte
 ZUERST bei Herrn Schlüter per E-Mail bis 30. August an.

Projektmodul

1112. Kolloquium für Examenskandidaten Shimada
 2-stündig
 Blockveranstaltung



- | | |
|---|---------------|
| 1113. Lektürekurs für Fortgeschrittene
2-stündig
Fr 11:00 - 13:00, 2302.U1.22 | Schad-Seifert |
| 1114. Projekt- und Examenskolloquium
2-stündig
Do 11:00 - 13:00, 2302.U1.22 | Schad-Seifert |
| 1115. Examenskolloquium
2-stündig
Mo 16:00 - 18:00, 2321.U1.69 | Mae |
| 1116. Lektürekurs für Fortgeschrittene
2-stündig
Mo 16:00 - 18:00, 2321.02.26, 38 Pl. - lose Bestuhlung | Shimada |
| 1117. Lektürekurs für Fortgeschrittene
2-stündig
Mo 11:00 - 13:00, 2303.01.61 | Mae |

Wahlpflichtbereich

- | | |
|---|--------|
| 1118. 日本語Ⅰ bzw. Japanisch V
2-stündig
Di 11:00 - 13:00, 2303.01.41 | Fujita |
| 1119. Japanisch für Fortgeschrittene bzw. 日本語中上級
2-stündig
Di 14:00 - 16:00, 2303.01.63 | Fujita |
| 1120. Textlektüre für die Mittelstufe
2-stündig
Mo 11:00 - 13:00, 2302.02.81 | Hein |

Master - Studiengang

Theoretische und methodische Grundlagen der kultur- und sozialwissenschaftlichen Japanforschung

- | | |
|--|---------------|
| 1121. Theorien und Methoden der kulturwissenschaftlichen Japanforschung
2-stündig
Do 16:00 - 18:00, 2302.02.81 | Schad-Seifert |
|--|---------------|

Kulturwissenschaft I

- | | |
|---|-----|
| 1122. Frauenbewegungen und zivilgesellschaftliche Entwicklung in Japan
2-stündig
Mo 14:00 - 16:00, 2302.02.81 | Mae |
|---|-----|

Kulturwissenschaft II

1123. Ein neuer Umgang mit Differenzen? Wie Medien der Populärkultur den gegenwärtigen gesellschaftlichen Wandel sichtbar machen. Mae
2-stündig
Di 11:00 - 13:00, 2302.02.81, Beginn: 13.10.2009
Bitte vorab um ein Motivationsschreiben zu dieser Veranstaltung. Rückfragen hierzu an Frau Prof. Mae unter der Rufnummer 81-14329 oder in ihrem Büro 23.02.02.86. Diese Veranstaltung wird in Zusammenarbeit mit Herrn PD Dr. Dirk Matejovski (Institut für Kultur und Medien) angeboten.
1124. "Gewalt in Japan: Gesellschaftlicher Diskurs und mediale Inszenierungen" Hein
2-stündig
Mi 16:00 - 18:00, 2303.01.43

Masterkolloquium

1125. Kolloquium für Examenskandidaten Shimada
2-stündig
Blockveranstaltung
1126. Projekt- und Examenskolloquium Schad-Seifert
2-stündig
Do 11:00 - 13:00, 2302.U1.22
1127. Examenskolloquium Mae
2-stündig
Mo 16:00 - 18:00, 2321.U1.69

Sozialwissenschaft I

1128. Bioethische Diskurse im deutsch-japanischen Vergleich Shimada
2-stündig
Mi 09:00 - 11:00, 2303.01.70

Sozialwissenschaft II

1129. Frauenbewegungen und zivilgesellschaftliche Entwicklung in Japan Mae
2-stündig
Mo 14:00 - 16:00, 2302.02.81
1130. Kakusa Shakai - Japans soziale und ökonomische Polarisierung Schad-Seifert
2-stündig
Fr 14:00 - 16:00, 2321.HS 3F

Sprachkompetenz Japanisch

1131. Lektürekurs für Fortgeschrittene Schad-Seifert
2-stündig
Fr 11:00 - 13:00, 2302.U1.22

4

1132. Japanisch für Fortgeschrittene bzw. 日本語中上級 Fujita
 2-stündig
 Di 14:00 - 16:00, 2303.01.63
1133. Lektürekurs für Fortgeschrittene Shimada
 2-stündig
 Mo 16:00 - 18:00, 2321.02.26, 38 Pl. - lose Bestuhlung
1134. Lektürekurs für Fortgeschrittene Mae
 2-stündig
 Mo 11:00 - 13:00, 2303.01.61

Magister - Studiengang

Hauptseminare

1135. Japanische Populärkultur in Deutschland Schmitz
 Di 16:00 - 18:00, 2303.01.41
1136. Kakusa Shakai - Japans soziale und ökonomische Polarisierung Schad-Seifert
 2-stündig
 Fr 14:00 - 16:00, 2321.HS 3F
1137. Ein neuer Umgang mit Differenzen? Wie Medien der Populärkultur Mae
 den gegenwärtigen gesellschaftlichen Wandel sichtbar machen.
 2-stündig
 Di 11:00 - 13:00, 2302.02.81, Beginn: 13.10.2009 Ende:
 Bitte vorab um ein Motivationsschreiben zu dieser Veranstaltung. Rückfragen
 hierzu an Frau Prof. Mae unter der Rufnummer 81-14329 oder in ihrem Büro
 23.02.02.86. Diese Veranstaltung wird in Zusammenarbeit mit Herrn PD Dr.
 Dirk Matejovski (Institut für Kultur und Medien) angeboten.
1138. Lebensentwürfe junger Menschen zwischen Arbeit und Familie Kottmann
 in Japan
 2-stündig
 Do 14:00 - 16:00, 2303.01.41
1139. Sport in Japan Tagsold
 2-stündig
 Mi 14:00 - 16:00, 2611.HS 6F
1140. Theorien und Methoden der kulturwissenschaftlichen Schad-Seifert
 Japanforschung
 2-stündig
 Do 16:00 - 18:00, 2302.02.81
1141. Einführung in die moderne japanische Literatur Hein
 2-stündig
 Di 18:00 - 20:00, 2302.02.81
1142. Frauenbewegungen und zivilgesellschaftliche Entwicklung in Japan Mae
 2-stündig
 Mo 14:00 - 16:00, 2302.02.81

Sprachkurse

1143. Japanisch I - Grammatik- & Kommunikationsübungen
6-stündig
Mo 09:00 - 11:00, 2303.01.43, Gruppe 1, Fujita
Mo 11:00 - 13:00, 2303.01.43, Gruppe 2, Fujita
Mo 16:00 - 18:00, 2303.01.41, Gruppe 3, Fujita
Di 09:00 - 11:00, 2302.02.81, Gruppe 1, N. N.
Di 11:00 - 13:00, 2303.01.63, Gruppe 2, N. N.
Di 16:00 - 18:00, 2302.02.81, Gruppe 3, N. N.
Mi 09:00 - 11:00, 2302.02.81, Gruppe 1, Shimizu-Bethe
Mi 11:00 - 13:00, 2302.02.81, Gruppe 2, Shimizu-Bethe
Mi 13:00 - 14:30, 2303.01.43, Gruppe 3, Shimizu-Bethe
Suchen Sie bitte eine für Sie zeitlich passende Gruppe von 1 bis 3 aus und melden Sie sich NUR für eine Gruppe an! Für die Kurse "Schreib- und Leseübungen" am Donnerstag und "Grammatik und leichte Textlektüre" am Freitag müssen Sie sich auch einzeln anmelden. Für "Schreib- und Leseübungen" am Donnerstag tragen Sie sich bitte in DIESELBE Gruppe wie bei "Grammatik- und Kommunikationsübungen" ein! Vorbehalt/ACHTUNG!!!: Sobald alle vorgegebenen Plätze einer bestimmten Gruppe vergeben sind, kann man sich nicht mehr für diese Gruppe anmelden, damit ein Gleichgewicht der Teilnehmerzahl zwischen den Gruppen gehalten wird. Wiederholer melden sich bitte ZUERST bei Frau Fujita per E-Mail bis 30. August an.
1144. Japanisch I - Schreib- und Leseübungen -
2-stündig
Do 09:00 - 11:00, 2302.02.81, Gruppe 1, Fujita
Do 09:00 - 11:00, 2303.01.43, Gruppe 2, Schlüter
Do 09:00 - 11:00, 2303.01.41, Gruppe 3, Shimizu-Bethe
Tragen Sie sich bitte in DIESELBE Gruppe wie bei "Grammatik- und Kommunikationsübungen" ein! Sonst werden Sie von uns abgelehnt. Vorbehalt/ACHTUNG!!!: Sobald alle vorgegebenen Plätze einer bestimmten Gruppe vergeben sind, kann man sich nicht mehr für diese Gruppe anmelden, damit ein Gleichgewicht der Teilnehmerzahl zwischen den Gruppen gehalten wird. Wiederholer melden sich bitte ZUERST bei Frau Fujita per E-Mail bis 30. August an.
1145. Japanisch I - Grammatik- & leichte Textlektüre -
2-stündig
Fr 09:00 - 11:00, 2303.01.43, Gruppe 1
Fr 11:00 - 13:00, 2303.01.63, Gruppe 2
1147. Japanisch III - Grammatik und Kommunikationsübungen -
6-stündig
Di 09:00 - 11:00, 2303.01.43, Gruppe 1, Schlüter
Di 11:00 - 13:00, 2303.01.43, Gruppe 2, Schlüter
Mi 09:00 - 11:00, 2303.01.43, Gruppe 1, Fujita
Mi 11:00 - 13:00, 2303.01.43, Gruppe 2, Fujita
Fr 09:00 - 11:00, 2302.02.81, Gruppe 1, Fujita
Fr 11:00 - 13:00, 2302.02.81, Gruppe 2, Fujita
Suchen Sie bitte für Sie zeitlich passende Gruppe aus und melden Sie sich bitte für diese Gruppe an. ACHTUNG!!! Sobald alle vorgegebenen Plätze einer bestimmten Gruppe vergeben sind, kann man sich nicht mehr für diese Gruppe anmelden. Wiederholer melden sich bitte ZUERST bei Herrn Schlüter per E-Mail bis 30. August an.

Fujita /
Schlüter /
Shimizu-Bethe

Fujita /
Schlüter /
Shimizu-Bethe

Schlüter

Fujita /
Schlüter

4

1146. Japanisch III - Grammatik und Lektüre leichter Texte - Schlüter
 2-stündig
 Mo 09:00 - 11:00, 2302.02.81, Gruppe 1
 Mo 11:00 - 13:00, 2303.01.41, Gruppe 2
1148. Japanisch III - Schreib- und Leseübungen - Schlüter /
 Fujita
 2-stündig
 Do 11:00 - 13:00, 2303.01.41, Gruppe 1, Fujita
 Do 11:00 - 13:00, 2303.01.63, Gruppe 2, Schlüter
 Melden Sie sich bitte für DIESELBE Gruppe wie bei den "Grammatik- und
 Kommunikationsübungen" an. ACHTUNG!!! Wenn Sie sich für eine falsche
 Gruppe anmelden, werden Sie nicht zugelassen. Wiederholer melden sich bitte
 ZUERST bei Herrn Schlüter per E-Mail bis 30. August an.
1149. Japanisch V bzw. 日本語Ⅴ Fujita
 2-stündig
 Di 11:00 - 13:00, 2303.01.41
1150. Japanisch für Fortgeschrittene bzw. 日本語中上級 Fujita
 2-stündig
 Di 14:00 - 16:00, 2303.01.63

Übungen

1151. Lektürekurs für Fortgeschrittene Schad-Seifert
 2-stündig
 Fr 11:00 - 13:00, 2302.U1.22
1152. Lektürekurs für Fortgeschrittene Shimada
 2-stündig
 Mo 16:00 - 18:00, 2321.02.26, 38 Pl. - lose Bestuhlung
1153. Textlektüre für die Mittelstufe Hein
 2-stündig
 Mo 11:00 - 13:00, 2302.02.81

Kolloquien

1154. Kolloquium für Examenskandidaten Shimada
 2-stündig
 Blockveranstaltung
1155. Projekt- und Examenskolloquium Schad-Seifert
 2-stündig
 Do 11:00 - 13:00, 2302.U1.22
1156. Examenskolloquium Mae
 2-stündig
 Mo 16:00 - 18:00, 2321.U1.69

Japanisch für Hörer aller Fakultäten

1157. Japanisch für Hörer aller Fakultäten - IIa - Aufbaukurs Fujita
4-stündig
Mo 16:00 - 17:30, 2302.U1.22, Hagimori
Mi 16:00 - 18:00, 2302.U1.22, Ishizaki / Ibaragi
Dieser Kurs ist vierstündig (Mo. und Mi.) und setzt den Ib-Kurs im Sommersemester 08 fort. Wer quer in diesen Kurs einsteigen möchte, ohne den oben genannten Kurs besucht zu haben, meldet sich bitte bei Fujita.
1158. Japanisch für Hörer aller Fakultäten - Ia - Anfängerkurs Fujita / Schlüter
4-stündig
Mo 17:30 - 19:15, 2302.02.81
Do 16:00 - 18:00, 2303.01.43
- Dieser Kurs ist vierstündig (Mo. und Do.). - Anfängerkurs ohne oder mit geringen Vorkenntnissen - Wahlpflichtkurs für Studierende des BA-Linguistik, MeKuWi „Modernes Japan „ als Schwerpunkt - Propädeutikum für Studierende der MeKuWi

Sonstige Lehrveranstaltungen

1159. Forschungskolloquium Shimada
2-stündig
Di 18:00 - 20:00, 2303.01.41
1160. Forschungskolloquium Mae / Schad-Seifert
2-stündig
Mi 11:00 - 13:00, Ort: Büro 23.02.02.86

Allgemeine Termine

1161. Erstsemestereinführung - Einführungsveranstaltung Modernes Japan Schad-Seifert
2-stündig
Mi 12:00 - 18:00, 2301.HS 3B, Einzeltermin am 07.10.2009

4

Philosophisches Institut

1162. Einführungsveranstaltung für Erstsemester
2-stündig Schurz

1163. Nachholklausur VL: Einführung in die Philosophie der Gegenwart
Fr 14:00 - 16:00, 2301.HS 3B, Einzeltermin am 23.10.2009 Bühler

Basisseminare

1164. Aristoteles: Nikomachische Ethik
2-stündig Bast
Mo 14:00 - 16:00, 2302.U1.22

1165. Die Moralphilosophie von Hume und Kant
2-stündig Dietz
Di 09:00 - 11:00, 2302.U1.21

1166. Existenz - unableitbares Sein des Menschen oder Subjektivität?
2-stündig Hinke-
Dörnemann

1167. Frege, Schriften zur Sprachphilosophie
2-stündig Lechner
Fr 11:00 - 13:00, 2303.01.41, Beginn: 16.10.2009

1168. Grundprobleme der Philosophie
2-stündig Lechner
Di 18:00 - 20:00, 2321.U1.69

1169. Ist Moral lehrbar? Birnbacher

1170. Logik I
2-stündig Lechner
Mo 18:00 - 20:00

1171. Logik I
2-stündig Lechner
Di 11:00 - 13:00

1172. Logik I
2-stündig Schurz

1173. Logik I
2-stündig Schurz

1174. Mensch & Gesellschaft III - zentrale Sozialtheorien der
Gegenwart
2-stündig Hinke-
Dörnemann

1175. Senecas Philosophie der Lebenspraxis
2-stündig Kann
Di 11:00 - 13:00, 2302.U1.22

- | | |
|--|-----------------|
| 1176. Theorie des Argumentierens // Methodik I (Jüdische Studien)
2-stündig
Do 18:00 - 20:00
Pflichtveranstaltung für Kernfächler im Bachelorstudiengang Jüdische Studien | Lechner |
| 1177. Utilitaristische Ethik als Maximierung des gesellschaftlichen Glücks
2-stündig | Hinke-Dörnemann |
| 1178. Verteidigung des Deismus gegen Offenbarungsglauben und Atheismus
2-stündig | Hinke-Dörnemann |
| 1179. Wissenschaftliches Lesen und Schreiben
2-stündig
Do 11:00 - 13:00, 2302.U1.23 | Lechner |

Übungen

- | | |
|--|------------|
| 1180. Übung zu Logik I (Dienstag)
2-stündig
Di 16:00 - 18:00, 2321.U1.42 | Unterhuber |
| 1181. Übung zu Logik I (Donnerstag)
2-stündig
Do 16:00 - 18:00, 2302.U1.21 | Fahrbach |
| 1182. Übung zu Logik I (Freitag)
2-stündig
Fr 14:00 - 16:00, 2321.U1.42 | Fahrbach |
| 1183. Übung zu Logik I (Schurz)
2-stündig
Di 14:00 - 16:00, 2321.U1.46 | Schurz |

Vorlesungen

- | | |
|--|--------|
| 1184. B2-2-1 / Vorlesung Magister: Literaturtheorien /Methoden der Textarbeit
2-stündig
Di 09:00 - 11:00, 2301.HS 3C, Beginn: 13.10.2009 | Tepe |
| 1185. Erkenntnistheorie
2-stündig | Schurz |
| 1186. Ethik
2-stündig | Dietz |
| 1187. Philosophie der Antike
2-stündig
Do 09:00 - 11:00 | Kann |
| 1188. Philosophie der Geistes- und Sozialwissenschaft I
2-stündig | Bühler |



- | | |
|---|------------|
| 1189. Philosophie der Neuzeit
2-stündig
Mi 09:00 - 11:00 | Birnbacher |
| 1190. Philosophie der Praxis
2-stündig | Geldsetzer |
| 1191. Sprachphilosophie
2-stündig
Mi 16:00 - 18:00, 2301.HS 3D | Bühler |
| 1192. Verantwortung - Reichweite und Grenzen
2-stündig
Di 09:00 - 11:00 | Birnbacher |
| 1193. Wirtschaftsethik
2-stündig
Mo 14:00 - 16:00, 2302.U1.23 | Hahn |

Kolloquien

- | | |
|---|------|
| 1194. Comparative Philosophy: Über Philosophie in Europa und China
2-stündig | May |
| 1195. Philosophisches Kolloquium
2-stündig
Mi 18:00 - 20:00 | Kann |

Aufbauseminare

- | | |
|---|------------|
| 1196. Ausgewählte Texte zum Problem des Bewusstseins
2-stündig
Mo 18:00 - 20:00, 2321.02.53 | Baumgarten |
| 1197. Chinesische Philosophie und Rechtskultur
2-stündig | May |
| 1198. Das Kind als Gegenstand der Moralphilosophie
2-stündig
Mo 16:00 - 18:00, 2303.01.43 | Birnbacher |
| 1199. Enhancement als Testfall der Bioethik
2-stündig
Mi 14:00 - 16:00, 2321.01.41 | Birnbacher |
| 1200. Erkenntnis- und Zeichentheorie
2-stündig
Do 14:00 - 16:00, 2303.01.61 | Kann |
| 1201. Evidence
2-stündig
Di 16:00 - 18:00, 2321.U1.64 | Votsis |
| 1202. Gödels Unvollständigkeitstheoreme
2-stündig
Di 16:00 - 18:00, 2302.U1.23 | Bremer |

- | | |
|---|------------|
| 1203. "logos und trophos. Philosophie der Nahrung"
2-stündig
Do 11:00 - 13:00, 2302.U1.21 | Weismüller |
| 1204. Massenmediale Öffentlichkeit
2-stündig
Mi 11:00 - 13:00, 2303.01.61 | Dietz |
| 1205. Metalogik
2-stündig
Mo 11:00 - 13:00, 2321.U1.93 | Lechner |
| 1206. Naming and Necessity
2-stündig | Werning |
| 1207. Platon: Theaitetos
2-stündig
Mi 09:00 - 11:00, 2321.01.41 | Bühler |
| 1208. Sprache und Moral
2-stündig
Di 11:00 - 13:00, 2302.U1.21 | Dietz |
| 1209. Whitehead
2-stündig
Mi 11:00 - 13:00, 2321.U1.83 | Kann |
| 1210. Wissenschaftlicher Realismus
2-stündig
Di 16:00 - 18:00, 2321.02.26 | Fahrbach |

Blockseminare

- | | |
|--|------------|
| 1211. Autonome Person
2-stündig
Do 14:00 - 16:00, 2302.U1.21 | Bagattini |
| 1212. Die ontologische Ethik versus konsequentialistische Ethik
2-stündig
Fr 09:00 - 11:00, 2302.U1.21 | Bagattini |
| 1213. Ist Moral lehrbar? | Birnbacher |

Doktorandenseminare

- | | |
|--------------------------------------|--------|
| 1214. Forschungsseminar
2-stündig | Schurz |
|--------------------------------------|--------|

Romanistik

1215. Berufseinstieg für Romanisten und andere Geisteswissenschaftler Borvitz
2-stündig
Mo 16:00 - 18:00, 2321.02.53, Beginn: 12.10.2009

Bachelor Romanistik

Bereich 1: Sprachpraxis

Die Veranstaltungen des Bereiches Sprachpraxis dürfen ausschließlich von Studierenden mit Romanistik als Kern- oder Ergänzungsfach besucht werden, von Studierenden des BA Linguistik mit Schwerpunkt Fremdsprachen (Variante S) sowie von Studierenden des MA *The Americas - Las Américas - Les Amériques*, die nach der Teilnahme an dem Eingangstest für das Studium zugelassen sind.

Für alle Studienanfänger/innen ist die Teilnahme an einem Eingangstest zu Beginn des Studiums erforderlich!

Französisch

1216. Einstufungstest Französisch Creff
4-stündig
Di 14:00 - 18:00, 2301.HS 3D, Einzeltermin am 13.10.2009
1217. Mündlichkeit Französisch I Le Floc'h
2-stündig
Di 14:00 - 16:00, Beginn: 13.10.2009
1218. Mündlichkeit Französisch I Le Floc'h
2-stündig
Mi 11:00 - 13:00, 2321.U1.72, Beginn: 14.10.2009
1219. Mündlichkeit Französisch I Le Floc'h
2-stündig
Do 09:00 - 11:00, 2321.U1.68, Beginn: 15.10.2009
1220. Schriftlichkeit Französisch I Creff
2-stündig
Mo 09:00 - 11:00, 2321.U1.72, Beginn: 12.10.2009
1221. Schriftlichkeit Französisch I Creff
2-stündig
Di 11:00 - 13:00, 2321.U1.68, Beginn: 13.10.2009
1222. Schriftlichkeit Französisch I Creff
2-stündig
Mi 09:00 - 11:00, 2321.U1.68, Beginn: 14.10.2009
1223. Grundkurs Französisch N.N.
4-stündig
Di 14:00 - 16:00, 2321.U1.42, Beginn: 13.10.2009
Fr 11:00 - 13:00, 2321.U1.69, Beginn: 16.10.2009

- | | |
|--|-----------|
| 1224. Mündlichkeit Französisch III
2-stündig
Di 09:00 - 11:00, 2321.U1.83, Beginn: 13.10.2009 | Le Floc'h |
| 1225. Mündlichkeit Französisch III
2-stündig
Fr 09:00 - 11:00, 2321.02.22, Beginn: 16.10.2009 | Le Floc'h |
| 1226. Übersetzung Französisch-Deutsch I (Aufbaumodul)
2-stündig
Di 11:00 - 13:00, 2321.U1.93, Beginn: 13.10.2009 | Beckmann |
| 1227. Übersetzung Französisch-Deutsch I (Aufbaumodul)
2-stündig
Di 11:00 - 13:00, 2321.00.86, Beginn: 13.10.2009 | Nicklaus |
| 1227. Übersetzung Französisch-Deutsch I (Erweiterungsmodul)
2-stündig
Di 14:00 - 16:00, 2321.U1.83, Beginn: 13.10.2009 | Beckmann |
| 1229. Übersetzung Französisch-Deutsch I (Erweiterungsmodul)
2-stündig
Do 09:00 - 11:00, 2321.U1.83, Beginn: 15.10.2009 | Rehbein |
| 1230. Übersetzung Deutsch-Französisch II/Cours de thème II
2-stündig
Mi 11:00 - 13:00, 2321.U1.68, Beginn: 14.10.2009 | Creff |
| 1231. Übersetzung Deutsch-Französisch II/Cours de thème II
2-stündig
Do 09:00 - 11:00, 2321.02.53, Beginn: 15.10.2009 | Creff |
| 1232. Français courant I
2-stündig
Mo 11:00 - 13:00, Beginn: 12.10.2009 | Creff |

Italienisch

- | | |
|--|---------------------|
| 1233. Einstufungstest Italienisch
4-stündig
Do 09:00 - 13:00, Einzeltermin am 15.10.2009 | de Manzini Himmrich |
| 1234. Mündlichkeit Italienisch I
2-stündig
Mi 11:00 - 13:00, 2321.00.84, Beginn: 14.10.2009 | N.N. |
| 1235. Schriftlichkeit Italienisch I
2-stündig
Di 11:00 - 13:00, Beginn: 13.10.2009 | N.N. |
| 1236. Grundkurs Italienisch
4-stündig
Di 14:00 - 16:00, 2321.U1.68, Beginn: 13.10.2009
Fr 11:00 - 13:00, 2321.U1.93, Beginn: 16.10.2009 | N.N. |

1237. Mündlichkeit Italienisch III N.N.
2-stündig
Di 09:00 - 11:00, 2321.00.84, Beginn: 13.10.2009
1238. Übersetzung Italienisch-Deutsch I (Aufbaumodul) Rehbein
2-stündig
Di 11:00 - 13:00, Beginn: 13.10.2009
1239. Übersetzung Italienisch-Deutsch I (Erweiterungsmodul) Nicklaus
2-stündig
Fr 11:00 - 13:00, 2321.02.21, Beginn: 16.10.2009
1240. Übersetzung Deutsch-Italienisch II N.N.
2-stündig
Mi 11:00 - 13:00, 2321.00.86, Beginn: 14.10.2009
- Spanisch**
1241. Einstufungstest Spanisch Navarro Pastor
4-stündig
Mi 09:00 - 13:00, Einzeltermin am 14.10.2009
1242. Mündlichkeit Spanisch I Herrero Soto
2-stündig
Mi 11:00 - 13:00, 2321.U1.46 Beginn: 14.10.2009
1243. Mündlichkeit Spanisch I Navarro Pastor
2-stündig
Mo 11:00 - 13:00, Beginn: 12.10.2009
1244. Schriftlichkeit Spanisch I Herrero Soto
2-stündig
Di 11:00 - 13:00, Beginn: 13.10.2009
1245. Schriftlichkeit Spanisch I Navarro Pastor
2-stündig
Mo 09:00 - 11:00, 2321.U1.42, Beginn: 12.10.2009
1246. Grundkurs Spanisch Herrero Soto
4-stündig
Di 14:00 - 16:00, 2321.U1.44, Beginn: 13.10.2009
Fr 11:00 - 13:00, Beginn: 16.10.2009
1247. Mündlichkeit Spanisch III Herrero Soto
2-stündig
Di 09:00 - 11:00, Beginn: 13.10.2009
1248. Übersetzung Spanisch-Deutsch I (Aufbaumodul) Matthes
2-stündig
Di 11:00 - 13:00, 2321.U1.64, Beginn: 13.10.2009
1249. Übersetzung Spanisch-Deutsch I (Aufbaumodul) Matthes
2-stündig
Mo 14:00 - 16:00, 2321.00.82, Beginn: 12.10.2009

1250. Übersetzung Spanisch-Deutsch I (Erweiterungsmodul) Gerling
 2-stündig
 Fr 11:00 - 13:00, 2321.U1.64, Beginn: 16.10.2009
1251. Übersetzung Deutsch-Spanisch II Navarro Pastor
 2-stündig
 Mi 11:00 - 13:00, 2321.U1.85, Beginn: 14.10.2009

Bereich 2: Sprachwissenschaft

1252. Einführung in das Studium der romanistischen Sprachwissenschaft (Französisch) Schwarze
 2-stündig
 Di 09:00 - 11:00, Beginn: 13.10.2009
1253. Einführung in das Studium der romanistischen Sprachwissenschaft (Italienisch) Nicklaus
 Di 09:00 - 11:00, Beginn: 13.10.2009
1254. Einführung in das Studium der romanistischen Sprachwissenschaft (Spanisch) N.N.
 2-stündig
 Di 09:00 - 11:00, Beginn: 13.10.2009
1255. Einführungsvorlesung zur romanischen Sprachwissenschaft Geisler / Schafroth
 2-stündig
 Do 11:00 - 13:00, Beginn: 15.10.2009
1256. Vergleichende Wortbildungslehre (Französisch, Italienisch, Spanisch) Rettig
 2-stündig
 Do 14:00 - 16:00, 2321.U1.83, Beginn: 15.10.2009
1257. Französische Sprachgeschichte Nicklaus
 2-stündig
 Do 16:00 - 18:00, 2321.U1.68, Beginn: 15.10.2009
1258. Basis-/Proseminar Sprachwissenschaft Italienisch N.N.
 2-stündig
 Do 16:00 - 18:00, 2321.02.21, Beginn: 15.10.2009
1259. Basis-/Proseminar Sprachwissenschaft Spanisch N.N.
 2-stündig
 Do 16:00 - 18:00, 2321.U1.83, Beginn: 15.10.2009
1260. Interromanisch Schafroth
 2-stündig
 Mi 14:00 - 16:00, 2321.U1.68, Beginn: 14.10.2009
1261. Französische Sprachgeschichte Bierbach
 2-stündig
 Do 16:00 - 18:00, 2321.U1.93
 Beginn: 15.10.2009 Ende: 04.02.2010
1262. Mündlichkeit und Schriftlichkeit im Französischen Geisler
 2-stündig
 Di 16:00 - 18:00, 2321.U1.83, Beginn: 13.10.2009

1263. Das System der französischen Orthographie Rettig
 2-stündig
 Mi 11:00 - 13:00, 2321.U1.93, Beginn: 14.10.2009
1264. Italienische Grammatikschreibung Rettig
 2-stündig
 Do 11:00 - 13:00, 2321.00.84, Beginn: 15.10.2009
1265. Gesprochenes Italienisch Schafroth
 2-stündig
 Do 16:00 - 18:00, 2321.U1.85, Beginn: 15.10.2009
1266. Aufbau-/Master-/Hauptseminar Sprachwissenschaft Spanisch Bierbach
 2-stündig
 Di 11:00 - 13:00, Beginn: 13.10.2009
1267. Bedeutungswandel und Grammatikalisierung im Spanischen Geisler
 2-stündig
 Do 16:00 - 18:00, 2321.U1.64, Beginn: 15.10.2009
1268. Trainingsseminar/Examenskolloquium Prof. Bierbach Bierbach
 2-stündig
 Mo 18:00 - 20:00, 2321.U1.91, Beginn: 12.10.2009
1269. Trainingsseminar/Examenskolloquium Prof. Geisler Geisler
 2-stündig
 Di 18:00 - 20:00, 2321.U1.91, Beginn: 13.10.2009
 Kolloquium für Doktoranden und Examenskandidaten.
1270. Trainingsseminar/Examenskolloquium Prof. Rettig Rettig
 2-stündig
 Mi 14:00 - 16:00, 2321.U1.91, Beginn: 14.10.2009
 Neuere Forschungen zur romanischen Sprachwissenschaft und
 Examenstraining.
1271. Trainingsseminar/Examenskolloquium Prof. Schafroth Schafroth
 2-stündig
 Fr 11:00 - 13:00, 2321.U1.91, Beginn: 16.10.2009

Bereich 3: Literaturwissenschaft

1272. Einführung in das Studium der romanistischen
 Literaturwissenschaft (Französisch) Beckmann
 2-stündig
 Mo 14:00 - 16:00, 2301.HS 3B, Beginn: 12.10.2009
1273. Einführung in das Studium der romanistischen
 Literaturwissenschaft (Italienisch) Rehbein
 2-stündig
 Mo 14:00 - 16:00, 2321.U1.91, Beginn: 12.10.2009
1274. Einführung in das Studium der romanistischen
 Literaturwissenschaft (Spanisch) Bachtsevanidis
 2-stündig
 Mo 14:00 - 16:00, 2321.HS 3E, Beginn: 12.10.2009

- | | |
|---|---------|
| 1275. Einführungsvorlesung zur romanischen Literaturwissenschaft
2-stündig
Do 14:00 - 16:00, Beginn: 15.10.2009 | N.N. |
| 1276. Vorlesung Literaturwissenschaft Französisch
2-stündig
Do 11:00 - 13:00, Beginn: 15.10.2009 | N.N. |
| 1277. Vorlesung Literaturwissenschaft Italienisch
2-stündig
Do 11:00 - 13:00, Beginn: 15.10.2009 | N.N. |
| 1278. Literatur- und Kulturgeschichte Spaniens im 19. Jahrhundert
2-stündig
Do 11:00 - 13:00, 2321.U1.68, Beginn: 15.10.2009 | Leinen |
| 1279. Michel Vinaver und das französische "Théâtre du quotidien"
nach 1980
2-stündig
Mo 11:00 - 13:00, 2321.U1.85, Beginn: 12.10.2009 | Matthes |
| 1280. Tendenzen des französischen Gegenwartsromans
2-stündig
Do 11:00 - 13:00, 2321.U1.85, Beginn: 15.10.2009 | Rehbein |
| 1281. Französische Populärliteratur im 19. Jahrhundert
2-stündig
Di 14:00 - 16:00, Beginn: 13.10.2009 | Temelli |
| 1282. Meisterwerke der italienischen Erzählliteratur von den
Anfängen bis zur Gegenwart
2-stündig
Mo 11:00 - 13:00, 2321.U1.91, Beginn: 12.10.2009 | Rehbein |
| 1283. Basis-/Proseminar Literaturwissenschaft Spanisch
2-stündig
Mo 11:00 - 13:00, Beginn: 12.10.2009 | N.N. |
| 1284. Le conte fantastique en France au XIXe siècle
2-stündig
Do 09:00 - 11:00, 2321.02.21, Beginn: 15.10.2009 | Leinen |
| 1285. Aufbau-/Master-/Hauptseminar Literaturwissenschaft Französisch
2-stündig
Mo 11:00 - 13:00, Beginn: 12.10.2009 | N.N. |
| 1286. Aufbau-/Master-/Hauptseminar Literaturwissenschaft Italienisch
2-stündig
Mo 11:00 - 13:00, Beginn: 12.10.2009 | N.N. |
| 1287. La novela española del siglo XX
2-stündig
Mo 11:00 - 13:00, Beginn: 12.10.2009 | Leinen |

1288. Trainingsseminar/Examenskolloquium Prof. Leinen
2-stündig
Mo 09:00 - 11:00, 2321.U1.85, Beginn: 12.10.2009
- Leinen

Bereich 4: Fachspezifische Optionsmodule

Mediale Kommunikation

1289. Filme lesen. Eine Einführung in die Filmanalyse
2-stündig
Di 14:00 - 16:00, 2321.U1.64, Beginn: 13.10.2009
- Gerling
1290. Basisseminar Mediale Kommunikation
2-stündig
Mi 16:00 - 18:00, 2321.U1.68, Beginn: 14.10.2009
- N.N.

Kultur- und Regionalwissenschaft

1291. Basisseminar Kultur- und Regionalwissenschaft
2-stündig
Mi 16:00 - 18:00, 2321.U1.93, Beginn: 14.10.2009
- N.N.

Anwendungsfelder der Sprachwissenschaft

1292. Sprachliche und digitale Medien
2-stündig
Mi 16:00 - 18:00, 2321.U1.64, Beginn: 14.10.2009
- Geisler
1293. Sprachgeschichtliches Atelier Französisch
2-stündig
Mi 16:00 - 18:00, 2321.U1.85, Beginn: 14.10.2009
- Schafroth

Master Romanistik

Bereich 1: Sprachpraxis

Französisch

1294. Sprechen im Kontext Französisch
2-stündig
Mi 09:00 - 11:00, 2321.U1.91, Beginn: 14.10.2009
- Le Floch
1295. Text im Kontext Französisch
2-stündig
Di 09:00 - 11:00, 2321.U1.91, Beginn: 13.10.2009
- Creff
1296. Mündlichkeit Französisch I
2-stündig
Di 14:00 - 16:00, Beginn: 13.10.2009
- Le Floch
1297. Mündlichkeit Französisch I
2-stündig
Mi 11:00 - 13:00, 2321.U1.72, Beginn: 14.10.2009
- Le Floch

- | | |
|--|----------------|
| 1298. Mündlichkeit Französisch I
2-stündig
Do 09:00 - 11:00, 2321.U1.68, Beginn: 15.10.2009 | Le Floc'h |
| 1299. Schriftlichkeit Französisch I
2-stündig
Mo 09:00 - 11:00, 2321.U1.72, Beginn: 12.10.2009 | Creff |
| 1300. Schriftlichkeit Französisch I
2-stündig
Di 11:00 - 13:00, 2321.U1.68, Beginn: 13.10.2009 | Creff |
| 1301. Schriftlichkeit Französisch I
2-stündig
Mi 09:00 - 11:00, 2321.U1.68, Beginn: 14.10.2009 | Creff |
| 1302. Übersetzung Deutsch-Französisch III
2-stündig | N.N. |
| 1303. Schriftlichkeit Französisch II
2-stündig | N.N. |
| Italienisch | |
| 1304. Sprechen im Kontext Italienisch
2-stündig
Mi 09:00 - 11:00, 2321.00.84, Beginn: 14.10.2009 | N.N. |
| 1305. Text im Kontext Italienisch
2-stündig
Di 09:00 - 11:00, 2321.00.86, Beginn: 13.10.2009 | N.N. |
| 1306. Mündlichkeit Italienisch I
2-stündig
Mi 11:00 - 13:00, 2321.00.84, Beginn: 14.10.2009 | N.N. |
| 1307. Schriftlichkeit Italienisch I
2-stündig
Di 11:00 - 13:00, Beginn: 13.10.2009 | N.N. |
| 1308. Übersetzung Deutsch-Italienisch III
2-stündig | N.N. |
| 1309. Schriftlichkeit Italienisch II
2-stündig | N.N. |
| Spanisch | |
| 1310. Sprechen im Kontext Spanisch
2-stündig
Mi 09:00 - 11:00, 2321.00.86, Beginn: 14.10.2009 | Herrero Soto |
| 1311. Text im Kontext Spanisch
2-stündig
Di 09:00 - 11:00, 2321.U1.64, Beginn: 13.10.2009 | Navarro Pastor |

- | | |
|---|----------------|
| 1312. Mündlichkeit Spanisch I
2-stündig
Mi 11:00 - 13:00, Beginn: 14.10.2009 | Herrero Soto |
| 1313. Mündlichkeit Spanisch I
2-stündig
Mo 11:00 - 13:00, Beginn: 12.10.2009 | Navarro Pastor |
| 1314. Schriftlichkeit Spanisch I
2-stündig
Di 11:00 - 13:00, Beginn: 13.10.2009 | Herrero Soto |
| 1315. Schriftlichkeit Spanisch I
2-stündig
Mo 09:00 - 11:00, 2321.U1.42, Beginn: 12.10.2009 | Navarro Pastor |

Bereich 2: Sprachwissenschaft

- | | |
|---|-----------|
| 1316. Vergleichende Wortbildungslehre (Französisch, Italienisch, Spanisch)
2-stündig
Do 14:00 - 16:00, 2321.U1.83, Beginn: 15.10.2009 | Rettig |
| 1317. Interromanisch
2-stündig
Mi 14:00 - 16:00, 2321.U1.68, Beginn: 14.10.2009 | Schafroth |
| 1318. Französische Sprachgeschichte
2-stündig
Do 16:00 - 18:00, 2321.U1.93, Beginn: 15.10.2009 | Bierbach |
| 1319. Mündlichkeit und Schriftlichkeit im Französischen
2-stündig
Di 16:00 - 18:00, 2321.U1.83, Beginn: 13.10.2009 | Geisler |
| 1320. Das System der französischen Orthographie
2-stündig
Mi 11:00 - 13:00, 2321.U1.93, Beginn: 14.10.2009 | Rettig |
| 1321. Sprachgeschichtliches Atelier Französisch
2-stündig
Mi 16:00 - 18:00, 2321.U1.85, Beginn: 14.10.2009 | Schafroth |
| 1322. Italienische Grammatikschreibung
2-stündig
Do 11:00 - 13:00, 2321.00.84, Beginn: 15.10.2009 | Rettig |
| 1323. Gesprochenes Italienisch
2-stündig
Do 16:00 - 18:00, 2321.U1.85, Beginn: 15.10.2009 | Schafroth |
| 1324. Aufbau-/Master-/Hauptseminar Sprachwissenschaft Spanisch
2-stündig
Di 11:00 - 13:00, Beginn: 13.10.2009 | Bierbach |

1325. Bedeutungswandel und Grammatikalisierung im Spanischen
2-stündig
Do 16:00 - 18:00, 2321.U1.64, Beginn: 15.10.2009 Geisler

Bereich 3: Literaturwissenschaft

1326. Vorlesung Literaturwissenschaft Französisch
2-stündig
Do 11:00 - 13:00, Beginn: 15.10.2009 N.N.
1327. Vorlesung Literaturwissenschaft Italienisch
2-stündig
Do 11:00 - 13:00, Beginn: 15.10.2009 N.N.
1328. Literatur- und Kulturgeschichte Spaniens im 19. Jahrhundert
2-stündig
Do 11:00 - 13:00, 2321.U1.68, Beginn: 15.10.2009 Leinen
1329. Le conte fantastique en France au XIXe siècle
2-stündig
Do 09:00 - 11:00, 2321.02.21, Beginn: 15.10.2009 Leinen
1330. Aufbau-/Master-/Hauptseminar Literaturwissenschaft Französisch
2-stündig
Mo 11:00 - 13:00, Beginn: 12.10.2009 N.N.
1331. Aufbau-/Master-/Hauptseminar Literaturwissenschaft Italienisch
2-stündig
Mo 11:00 - 13:00, Beginn: 12.10.2009 N.N.
1332. La novela española del siglo XX
2-stündig
Mo 11:00 - 13:00, Beginn: 12.10.2009 Leinen

Bereich 4: Kultur- und Kommunikation

1333. Literatur- und Kulturgeschichte Spaniens im 19. Jahrhundert
2-stündig
Do 11:00 - 13:00, 2321.U1.68, Beginn: 15.10.2009 Leinen
1334. La novela española del siglo XX
2-stündig
Mo 11:00 - 13:00, Beginn: 12.10.2009 Leinen

Magister

1335. Trainingsseminar/Examenskolloquium Prof. Bierbach
2-stündig
Mo 18:00 - 20:00, 2321.U1.91, Beginn: 12.10.2009 Bierbach
1336. Trainingsseminar/Examenskolloquium Prof. Geisler
2-stündig
Di 18:00 - 20:00, 2321.U1.91, Beginn: 13.10.2009
Kolloquium für Doktoranden und Examenskandidaten. Geisler

1337. Trainingsseminar/Examenskolloquium Prof. Leinen Leinen
 2-stündig
 Mo 09:00 - 11:00, 2321.U1.85, Beginn: 12.10.2009
1338. Trainingsseminar/Examenskolloquium Prof. Rettig Rettig
 2-stündig
 Mi 14:00 - 16:00, 2321.U1.91, Beginn: 14.10.2009
 Neuere Forschungen zur romanischen Sprachwissenschaft und
 Examenstraining.
1339. Trainingsseminar/Examenskolloquium Prof. Schafroth Schafroth
 2-stündig
 Fr 11:00 - 13:00, 2321.U1.91, Beginn: 16.10.2009

Sprachpraxis

Französisch

1340. Übersetzung Deutsch-Französisch II/Cours de thème II Creff
 2-stündig
 Mi 11:00 - 13:00, 2321.U1.68, Beginn: 14.10.2009
1341. Übersetzung Deutsch-Französisch II/Cours de thème II Creff
 2-stündig
 Do 09:00 - 11:00, 2321.02.53, Beginn: 15.10.2009

Sprachwissenschaft

1342. Einführung in das Studium der romanistischen Sprachwissenschaft Schwarze
 (Französisch)
 2-stündig
 Di 09:00 - 11:00, Beginn: 13.10.2009
1343. Einführung in das Studium der romanistischen Sprachwissenschaft Nicklaus
 (Italienisch)
 Di 09:00 - 11:00, 2321.00.82, Beginn: 13.10.2009
1344. Einführung in das Studium der romanistischen Sprachwissenschaft N.N.
 (Spanisch)
 2-stündig
 Di 09:00 - 11:00, Beginn: 13.10.2009
1345. Vergleichende Wortbildungslehre (Französisch, Italienisch, Spanisch) Rettig
 2-stündig
 Do 14:00 - 16:00, 2321.U1.83, Beginn: 15.10.2009
1346. Französische Sprachgeschichte Nicklaus
 2-stündig
 Do 16:00 - 18:00, 2321.U1.68, Beginn: 15.10.2009
1347. Basis-/Proseminar Sprachwissenschaft Italienisch N.N.
 2-stündig
 Do 16:00 - 18:00, 2321.02.21, Beginn: 15.10.2009

- | | |
|---|-----------|
| 1348. Basis-/Proseminar Sprachwissenschaft Spanisch
2-stündig
Do 16:00 - 18:00, 2321.U1.83, Beginn: 15.10.2009 | N.N. |
| 1349. Interromanisch
2-stündig
Mi 14:00 - 16:00, 2321.U1.68, Beginn: 14.10.2009 | Schafroth |
| 1350. Französische Sprachgeschichte
2-stündig
Do 16:00 - 18:00, 2321.U1.93, Beginn: 15.10.2009 | Bierbach |
| 1351. Mündlichkeit und Schriftlichkeit im Französischen
2-stündig
Di 16:00 - 18:00, 2321.U1.83, Beginn: 13.10.2009 | Geisler |
| 1352. Das System der französischen Orthographie
2-stündig
Mi 11:00 - 13:00, 2321.U1.93, Beginn: 14.10.2009 | Rettig |
| 1353. Sprachgeschichtliches Atelier Französisch
2-stündig
Mi 16:00 - 18:00, 2321.U1.85, Beginn: 14.10.2009 | Schafroth |
| 1354. Italienische Grammatikschreibung
2-stündig
Do 11:00 - 13:00, 2321.00.84, Beginn: 15.10.2009 | Rettig |
| 1355. Gesprochenes Italienisch
2-stündig
Do 16:00 - 18:00, 2321.U1.85, Beginn: 15.10.2009 | Schafroth |
| 1356. Aufbau-/Master-/Hauptseminar Sprachwissenschaft Spanisch
2-stündig
Di 11:00 - 13:00, Beginn: 13.10.2009 | Bierbach |
| 1357. Bedeutungswandel und Grammatikalisierung im Spanischen
2-stündig
Do 16:00 - 18:00, 2321.U1.64, Beginn: 15.10.2009 | Geisler |

Literaturwissenschaft

- | | |
|--|----------------|
| 1358. Einführung in das Studium der romanistischen
Literaturwissenschaft (Französisch)
2-stündig
Mo 14:00 - 16:00, 2301.HS 3B, Beginn: 12.10.2009 | Beckmann |
| 1359. Einführung in das Studium der romanistischen Literaturwissenschaft
(Italienisch)
2-stündig
Mo 14:00 - 16:00, 2321.U1.91, Beginn: 12.10.2009 | Rehbein |
| 1360. Einführung in das Studium der romanistischen
Literaturwissenschaft (Spanisch)
2-stündig
Mo 14:00 - 16:00, 2321.HS 3E, Beginn: 12.10.2009 | Bachtsevanidis |



- | | |
|---|---------|
| 1361. Vorlesung Literaturwissenschaft Französisch
2-stündig
Do 11:00 - 13:00, Beginn: 15.10.2009 | N.N. |
| 1362. Vorlesung Literaturwissenschaft Italienisch
2-stündig
Do 11:00 - 13:00, Beginn: 15.10.2009 | N.N. |
| 1363. Literatur- und Kulturgeschichte Spaniens im 19. Jahrhundert
2-stündig
Do 11:00 - 13:00, 2321.U1.68, Beginn: 15.10.2009 | Leinen |
| 1364. Filme lesen. Eine Einführung in die Filmanalyse
2-stündig
Di 14:00 - 16:00, 2321.U1.64, Beginn: 13.10.2009 | Gerling |
| 1365. Michel Vinaver und das französische "Théâtre du quotidien" nach
1980
2-stündig
Mo 11:00 - 13:00, 2321.U1.85, Beginn: 12.10.2009 | Matthes |
| 1366. Tendenzen des französischen Gegenwartsromans
2-stündig
Do 11:00 - 13:00, 2321.U1.85, Beginn: 15.10.2009 | Rehbein |
| 1367. Französische Populärliteratur im 19. Jahrhundert
2-stündig
Di 14:00 - 16:00. Beginn: 13.10.2009 | Temelli |
| 1368. Meisterwerke der italienischen Erzählliteratur von den Anfängen bis
zur Gegenwart
2-stündig
Mo 11:00 - 13:00, 2321.U1.91, Beginn: 12.10.2009 | Rehbein |
| 1369. Basis-/Proseminar Literaturwissenschaft Spanisch
2-stündig
Mo 11:00 - 13:00, Beginn: 12.10.2009 | N.N. |
| 1370. Le conte fantastique en France au XIXe siècle
2-stündig
Do 09:00 - 11:00, 2321.02.21, Beginn: 15.10.2009 | Leinen |
| 1371. Aufbau-/Master-/Hauptseminar Literaturwissenschaft Französisch
2-stündig
Mo 11:00 - 13:00, Beginn: 12.10.2009 | N.N. |
| 1372. Aufbau-/Master-/Hauptseminar Literaturwissenschaft Italienisch
2-stündig
Mo 11:00 - 13:00, Beginn: 12.10.2009 | N.N. |
| 1373. La novela española del siglo XX
2-stündig
Mo 11:00 - 13:00, Beginn: 12.10.2009 | Leinen |

Master Literaturübersetzen

Modul 2a

Siehe "Lehrveranstaltungen Wintersemester 2009/10/Philosophische Fakultät/Master Literaturübersetzen/Modul 2a

Modul 3a

- | | |
|--|----------|
| 1374. Übersetzen literarischer Texte ins Deutsche I (Französisch)
2-stündig
Mi 11:00 - 13:00, 2321.U1.91, Beginn: 14.10.2009 | Wodsak |
| 1375. Übersetzen literarischer Texte ins Deutsche III (Französisch)
2-stündig
Do 09:00 - 11:00, 2321.U1.85, Beginn: 15.10.2009 | Gerling |
| 1376. Übersetzen literarischer Texte ins Deutsche I (Italienisch)
2-stündig
Mi 09:00 - 11:00, 2321.U1.85, Beginn: 14.10.2009 | Nicklaus |
| 1377. Übersetzen literarischer Texte ins Deutsche I (Spanisch)
2-stündig
Do 11:00 - 13:00, 2321.U1.91, Beginn: 15.10.2009 | Gerling |
| 1378. Übersetzen literarischer Texte ins Deutsche III (Spanisch)
2-stündig
Do 11:00 - 13:00, Beginn: 15.10.2009 | Bierbach |

Diplom Literaturübersetzen

- | | |
|---|-----------|
| 1379. Trainingsseminar/Examenskolloquium Prof. Bierbach
2-stündig
Mo 18:00 - 20:00, 2321.U1.91, Beginn: 12.10.2009 | Bierbach |
| 1380. Trainingsseminar/Examenskolloquium Prof. Geisler
2-stündig
Di 18:00 - 20:00, 2321.U1.91, Beginn: 13.10.2009
Kolloquium für Doktoranden und Examenskandidaten. | Geisler |
| 1381. Trainingsseminar/Examenskolloquium Prof. Leinen
2-stündig
Mo 09:00 - 11:00, 2321.U1.85, Beginn: 12.10.2009 | Leinen |
| 1382. Trainingsseminar/Examenskolloquium Prof. Rettig
2-stündig
Mi 14:00 - 16:00, 2321.U1.91, Beginn: 14.10.2009
Neuere Forschungen zur romanischen Sprachwissenschaft und
Examenstraining. | Rettig |
| 1383. Trainingsseminar/Examenskolloquium Prof. Schafroth
2-stündig
Fr 11:00 - 13:00, 2321.U1.91, Beginn: 16.10.2009 | Schafroth |

Grundstudium

1384. Übersetzen literarischer Texte: Französisch-Deutsch II
(Vordiplomstraining) Wodsak
2-stündig
Do 14:00 - 16:00, 2321.U1.64, Beginn: 15.10.2009

Hauptstudium

1385. Übersetzen literarischer Texte ins Deutsche: Erzählprosa
(Französisch) Rehbein
2-stündig
Di 09:00 - 11:00, 2321.U1.85, Beginn: 13.10.2009
1386. Übersetzen literarischer Texte ins Deutsche: Erzählprosa
(Italienisch) Rettig
2-stündig
Do 16:00 - 18:00, 2321.U1.91, Beginn: 15.10.2009
1387. Praxis des Literaturübersetzens an aktuellen Beispielen Guinaldo Roncero
(Spanisch)
2-stündig
Mo 14:00 - 16:00, 2321.U1.64, Beginn: 12.10.2009

Veranstaltungen für BA Medien- und Kulturwissenschaft

1388. Französisch für Anfänger Le Floc'h
4-stündig
Do, Fr 11:00 - 13:00, Beginn: 15.10.2009
1389. Italienisch für Anfänger N.N.
4-stündig
Do 14:00 - 16:00, 2321.U1.93, Beginn: 15.10.2009
Fr 09:00 - 11:00, 2321.U1.93, Beginn: 16.10.2009
1390. Spanisch für Anfänger Herrero Soto
4-stündig
Do 14:00 - 16:00, 2321.U1.42, Beginn: 15.10.2009
Fr 09:00 - 11:00, 2321.U1.42, Beginn: 16.10.2009
1391. Einführungsvorlesung zur romanischen Sprachwissenschaft Geisler /
Schafroth
2-stündig
Do 11:00 - 13:00, Beginn: 15.10.2009
1392. Filme lesen. Eine Einführung in die Filmanalyse Gerling
2-stündig
Di 14:00 - 16:00, 2321.U1.64, Beginn: 13.10.2009

Sozialwissenschaftliches Institut

Magisterstudiengang Medienwissenschaft NF

1393. Politische Denker
2-stündig
Di 11:00 - 13:00, 2321.02.22
Vowe
1394. Public Affairs
2-stündig
Das Seminar findet im Rechenzentrum in Raum 2541.00.43 statt.
Wiebusch
1395. Social Campaigning
2-stündig
Di 09:00 - 11:00, 2321.U1.81, Beginn: 20.10.2009
Roehl

Proseminare

1396. Das Mediensystem in Deutschland
2-stündig
Di 14:00 - 16:00, 2321.02.21, Beginn: 13.10.2009
Dohle /
Keuneke /
Zipfel
1397. Das Mediensystem in Deutschland
2-stündig
Mo 14:00 - 16:00, 2321.U1.69
Dohle /
Keuneke /
Zipfel
1398. Das Mediensystem in Deutschland
2-stündig
Di 09:00 - 11:00, 2321.U1.42
Dohle /
Keuneke /
Zipfel
1399. Grundkurs
2-stündig
Di 11:00 - 13:00, 2321.U1.81, Beginn: 20.10.2009
Zipfel
1400. Public Affairs
2-stündig
Das Seminar findet im Rechenzentrum in Raum 2541.00.43 statt.
Wiebusch
1401. Public Relations
2-stündig
Mi 09:00 - 11:00, 2331.02.26
Zipfel
1402. Social Campaigning
2-stündig
Di 09:00 - 11:00, 2321.U1.81, Beginn: 20.10.2009
Roehl

Hauptseminare

1403. Angstmedien
2-stündig
Do 14:00 - 16:00, 2321.HS 3E, Beginn: 15.10.2009
Keuneke

4

- | | |
|--|-----------------|
| 1404. Politikbilder in den Medien
2-stündig
Mi 09:00 - 11:00, 2321.U1.83, Beginn: 14.10.2009 | Weiß |
| 1405. Politische Denker
2-stündig
Di 11:00 - 13:00, 2321.02.22 | Vowe |
| 1406. Psychologische Aspekte der Internetkommunikation
2-stündig
14-tägig: Di 09:00 - 13:00, 2321.02.53
Das Seminar findet 14-tägig im AVZ 23.02.02.22 statt. | Petzold |
| 1407. Qualitatives Interview
2-stündig
Mi 16:00 - 18:00 | Keuneke |
| 1408. Strategische Politische Kommunikation
2-stündig
Mi 09:00 - 11:00, 2321.U1.81, Beginn: 21.10.2009 | Opitz /
Vowe |

Bachelorstudiengang Sozialwissenschaften

- | | |
|--|------------|
| 1409. Comparative Political Economy
2-stündig
Di 16:00 - 18:00, 2321.U1.44, Beginn: 13.10.2009 | Zimmermann |
| 1410. Die Vermarktung der Werbeleistungen von Medien
2-stündig
Do 16:00 - 20:00, 2321.U1.69 | Isenbart |
| 1411. Experimentelle Publikums- und Rezeptionsforschung
2-stündig
Di 16:00 - 18:00, 2321.U1.69 | Dohle |
| 1412. International Communication - Nation Branding
2-stündig
Fr 11:00 - 14:00, 2302.U1.61, Beginn: 16.10.2009 | Zöllner |
| 1413. Kommunalpolitik und Kommunalfinanzen in Nordrhein-Westfalen
2-stündig
Fr 11:00 - 13:00, 2301.HS 3C, Beginn: 16.10.2009 | Bajohr |
| 1414. Mass Media and Public Opinion
2-stündig
Mo 11:00 - 13:00, 2321.U1.81, Beginn: 19.10.2009 | Unterberg |
| 1415. Media Democracy
2-stündig | Flood |
| 1416. Medienwirkung
2-stündig
Di 09:00 - 11:00, 2321.HS 3H | Vowe |

- | | |
|--|------------------|
| 1417. Politische Denker
2-stündig
Di 11:00 - 13:00, 2321.02.22 | Vowe |
| 1418. Public Affairs
2-stündig
Das Seminar findet im Rechenzentrum in Raum 2541.00.43 statt. | Wiebusch |
| 1419. Social Campaigning
2-stündig
Di 09:00 - 11:00, 2321.U1.81, Beginn: 20.10.2009 | Roehl |
| 1420. Wahlkampfkommunikation
2-stündig
Mi 11:00 - 13:00, 2331.02.26 | Weiß /
Zipfel |
| 1421. Werbewirkungsforschung
2-stündig
Do 14:00 - 16:00, 2331.02.26 | Zipfel |
| 1422. Werbung: Sprache, Bilder, Wirkung - Praxis kommerzieller
Kommunikation
2-stündig
Do 14:00 - 16:00, 2321.HS 3F | Lotsch |
| 1423. Zweite Kammern im internationalen Vergleich
2-stündig
Mo 09:00 - 11:00, 2321.U1.44, Beginn: 12.10.2009 | Riemann |

Vorlesungen

- | | |
|---|----------|
| 1424. Analysemethoden I und II
4-stündig
Mo 09:00 - 11:00, 2301.HS 3B, Beginn: 12.10.2009
Mo 11:00 - 13:00, Beginn: 12.10.2009 | Hartmann |
| 1425. Das Mediensystem in Deutschland
2-stündig
Do 16:00 - 18:00, 2301.HS 3D, Beginn: 15.10.2009 | Weiß |
| 1426. Einführung in die sozialwissenschaftliche Bildungsforschung
2-stündig
Do 09:00 - 11:00, 2303.01.63, Beginn: 15.10.2009 | Barz |
| 1427. Erhebungsverfahren I
2-stündig
Do 11:00 - 13:00, Hörsaal 3A, Beginn: 15.10.2009 | Reuband |
| 1428. Friedens- und Konfliktforschung
2-stündig
Di 11:00 - 13:00, Beginn: 13.10.2009 | Hummel |
| 1429. Grundlagen der Soziologie
2-stündig
Mi 11:00 - 13:00, 2301.HS 3A, Beginn: 14.10.2009 | Baurmann |

1430. Medienwirkung Vowe
2-stündig
Di 09:00 - 11:00, 2321.HS 3H

1431. Vergleichende Politikwissenschaft - Die Regierungssysteme Zimmermann
Westeuropas
2-stündig
Mo 16:00 - 18:00, 2321.U1.44, Beginn: 12.10.2009

Grundkurse

1432. Das Mediensystem in Deutschland Keuneke
2-stündig
Di 11:00 - 13:00, 2321.U1.69

1433. Einführung in die politische Theorie Di. 9-11 Gehne /
Mucha /
Spier
2-stündig
Di 09:30 - 11:00, 2321.U1.93, Beginn: 13.10.2009

1434. Einführung in die politische Theorie Mi. 14-16 Gehne /
Mucha /
Spier
2-stündig
Mi 14:00 - 16:00, 2331.04.30, Beginn: 14.10.2009

1435. Einführung in die politische Theorie Mi. 9-11 Gehne /
Mucha /
Spier
2-stündig
Mi 09:30 - 11:00, 2321.U1.72, Beginn: 14.10.2009

1436. Einführung in die politische Theorie Mo. 9-11 Gehne /
Mucha /
Spier
2-stündig
Mo 09:30 - 11:00, 2321.02.53, Beginn: 12.10.2009

1437. Einführung in die soziologische Theorie I Alkan /
Tranow
2-stündig
Di 14:00 - 16:00, 2331.04.30, Beginn: 13.10.2009

1438. Einführung in die soziologische Theorie I Alkan /
Tranow
2-stündig
Di 16:00 - 18:00, 2331.04.30, Beginn: 13.10.2009

1439. Einführung in die soziologische Theorie I Alkan /
Tranow
2-stündig
Mi 09:00 - 11:00, 2331.04.30, Beginn: 14.10.2009

1440. Einführung in die soziologische Theorie I Alkan /
Tranow
2-stündig
Mo 09:00 - 11:00, 2331.04.30, Beginn: 12.10.2009

Übungen

1441. Berufsfeldkurs 1 Gernand
2-stündig
Fr 09:00 - 11:00, 2331.04.30, Beginn: 16.10.2009

- | | |
|--|--------------|
| 1442. Berufsfeldkurs 2
2-stündig
Fr 11:00 - 13:00, 2331.04.30, Beginn: 16.10.2009 | Gernand |
| 1443. EDV-Orientierung
5. und 6. 12. 09 und 9. und 10.1.2010
Blockveranstaltung | Slobodzian |
| 1444. Einführung in die Technik des wissenschaftlichen Arbeitens
2-stündig
Mi 14:00 - 16:00, Die Veranstaltung findet in 25.41.00.43 statt | Schmidt |
| 1445. Einführung in die Technik wissenschaftlichen Arbeitens
2-stündig
Mo 14:00 - 16:00, 2331.04.30, Beginn: 12.10.2009 | Gernand |
| 1446. Einführung in die Technik wissenschaftlichen Arbeitens
2-stündig
Di 14:00 - 16:00, 2302.U1.61, Beginn: 13.10.2009 | Elting-Camus |
| 1447. Lebensqualität in Düsseldorf II
2-stündig
Mi 11:00 - 13:00, 2331.04.30, Beginn: 14.10.2009 | Reuband |
| 1448. Praktikumskurs
2-stündig
Do 16:00 - 18:00, 2331.04.30, Beginn: 15.10.2009 | Gernand |
| 1449. Unternehmen am Markt
2-stündig
Do 13:00 - 14:00, 2331.04.30, Einzeltermin am 05.11.2009 | Gernand |

Kernkurse

- | | |
|--|----------|
| 1450. Alternsgerechte Arbeit
2-stündig
Mi 14:00 - 16:00, 2321.00.82, Beginn: 14.10.2009 | Bau |
| 1451. "As American as Apple Pie?" The Foundations of Americanness revisited. Alkan
2-stündig
Mi 14:00 - 16:00, 2321.U1.83, Beginn: 14.10.2009 | |
| 1452. Denkmalpolitik
2-stündig
Do 09:00 - 11:00, 2321.00.82, Beginn: 15.10.2009 | Bajohr |
| 1453. Die Vermarktung der Werbeleistungen von Medien
2-stündig
Do 16:00 - 20:00, 2321.U1.69 | Isenbart |
| 1454. Die Zukunft der Arbeits- und Erwerbsgesellschaft -
Anthropologische , ökonomische und politische Aspekte
2-stündig
14-tägig: Mo 11:00 - 16:00, 2321.00.86, Beginn: 12.10.2009 | Böhr |

1455. Experimentelle Publikums- und Rezeptionsforschung 2-stündig Di 16:00 - 18:00, 2321.U1.69	Dohle
1456. Grundkurs 2-stündig Di 11:00 - 13:00, 2321.U1.81, Beginn: 20.10.2009	Zipfel
1457. Innovations- und Zukunftsforschung 2-stündig Mo 14:00 - 16:00, 2302.U1.61, Beginn: 12.10.2009	Zweck
1458. Internationale Konflikte und Entwicklungspolitik 2-stündig Fr 14:00 - 16:00, 2321.U1.72, Beginn: 16.10.2009	Wilhelm
1459. Konsumsoziologie 2-stündig Mi 11:00 - 13:00, 2302.U1.61, Beginn: 14.10.2009	Hartmann
1460. Kulturpolitik 2-stündig Mo 11:00 - 13:00, 2321.00.84, Beginn: 12.10.2009	Sommer
1461. Marx und Weber 2-stündig	Krolop
1462. Mass Media and Public Opinion 2-stündig Mo 11:00 - 13:00, 2321.U1.81, Beginn: 19.10.2009	Unterberg
1463. Media Democracy 2-stündig	Flood
1464. Medienwirkung 2-stündig Di 09:00 - 11:00, 2321.HS 3H	Vowe
1465. Politischer Extremismus 2-stündig Blockveranstaltung	Grumke
1466. Projektmanagement 2-stündig Di 14:00 - 16:00, 2321.U1.93, Beginn: 13.10.2009	Wagner
1467. Public Affairs 2-stündig Das Seminar findet im Rechenzentrum in Raum 2541.00.43 statt.	Wiebusch
1468. Ressourcenpolitik 2-stündig Blockveranstaltung	Häberle

- | | |
|---|--------------|
| 1469. Social Campaigning
2-stündig
Di 09:00 - 11:00, 2321.U1.81, Beginn: 20.10.2009 | Roehl |
| 1470. Soziologie der Arbeit
2-stündig
Di 09:00 - 11:00, 2321.U1.68, Beginn: 13.10.2009 | Elting-Camus |
| 1471. Stadtsoziologie
2-stündig
Di 14:00 - 16:00, 2321.00.82, Beginn: 13.10.2009 | EI-Menouar |
| 1472. Supervision, Coaching und Mediation
2-stündig
Mi 09:00 - 11:00, 2302.U1.61
Beginn: 14.10.2009 Ende: 03.02.2010 | Wunsch |
| 1473. Unternehmenskommunikation
2-stündig
Fr 09:00 - 11:00, 2321.U1.69, Beginn: 16.10.2009 | Kirf |
| 1474. Wahlen und Wählerverhalten im Deutschen Reich
2-stündig
Do 11:00 - 13:00, 2331.04.30, Beginn: 15.10.2009 | Walther |
| 1475. Werbung: Sprache, Bilder, Wirkung - Praxis kommerzieller
Kommunikation
2-stündig
Do 14:00 - 16:00, 2321.HS 3F | Lotsch |

Hauptkurse

- | | |
|--|---------|
| 1476. Angstmedien
2-stündig
Do 14:00 - 16:00, 2321.HS 3E, Beginn: 15.10.2009 | Keuneke |
| 1477. Computergesellschaft
2-stündig
Mo 09:00 - 11:00, 2321.U1.69, Beginn: 12.10.2009 | Miebach |
| 1478. Die Nordkorea-Politik der USA, Japans und Südkoreas
2-stündig
Di 09:00 - 11:00, 2321.02.21, Beginn: 13.10.2009 | Riemann |
| 1479. Einführung in die empirische Wahlforschung mit SPSS
2-stündig
Do 16:00 - 18:00, 2321.U1.72, Beginn: 15.10.2009 | Spier |
| 1480. Haushalts- und Finanzpolitik in der Bundesrepublik
Deutschland
2-stündig
Fr 09:00 - 11:00, 2301.HS 3B, Beginn: 16.10.2009 | Bajohr |
| 1481. International Communication - Nation Branding
2-stündig
Fr 11:00 - 14:00, 2302.U1.61, Beginn: 16.10.2009 | Zöllner |



- | | |
|---|-----------------|
| 1482. Introduction to the Sociology of Religion
2-stündig
Mi 16:00 - 18:00, 2302.U1.61, Beginn: 14.10.2009 | Mastiaux |
| 1483. Klassiker des Liberalismus
2-stündig
Do 16:00 - 18:00, 2321.U1.81
Beginn: 15.10.2009 | Erbenbraut |
| 1484. Politikbilder in den Medien
2-stündig
Mi 09:00 - 11:00, 2321.U1.83, Beginn: 14.10.2009 | Weiß |
| 1485. Politische Denker
2-stündig
Di 11:00 - 13:00, 2321.02.22 | Vowe |
| 1486. Psychologische Aspekte der Internetkommunikation
2-stündig
14-tägig: Di 09:00 - 13:00, 2321.02.53
Das Seminar findet 14tägig im AVZ 23.02.02.22 statt. | Petzold |
| 1487. Qualitatives Interview
2-stündig
Mi 16:00 - 18:00 | Keuneke |
| 1488. Soziologie des Nationalsozialismus
2-stündig
Mi 16:00 - 18:00, 2331.04.30, Beginn: 14.10.2009 | Reuband |
| 1489. Staat und Nation im Vorderen Orient
2-stündig
Do 11:00 - 13:00, 2302.U1.61, Beginn: 15.10.2009 | Quetsch |
| 1490. Strategische Politische Kommunikation
2-stündig
Mi 09:00 - 11:00, 2321.U1.81, Beginn: 21.10.2009 | Opitz /
Vowe |
| 1491. The European Union and Global Environmental Governance
2-stündig
Mo 11:00 - 13:00, Beginn: 12.10.2009 | Hummel |
| 1492. Werbewirkungsforschung
2-stündig
Do 14:00 - 16:00, 2331.02.26 | Zipfel |

BA-Ergänzungsfach Medienwissenschaft

- | | |
|--|----------|
| 1493. Das Mediensystem in Deutschland
2-stündig
Do 16:00 - 18:00, 2301.HS 3D, Beginn: 15.10.2009 | Weiß |
| 1494. Die Vermarktung der Werbeleistungen von Medien
2-stündig
Do 16:00 - 20:00, 2321.U1.69 | Isenbart |

- | | |
|--|---------------|
| 1495. Erstsemestereinführung Ergänzungsfach Kommunikations- und Medienwissenschaft
Do 11:00 - 13:00, 2301.HS 3B, Einzeltermin am 08.10.2009 | Keuneke |
| 1496. Experimentelle Publikums- und Rezeptionsforschung
2-stündig
Di 16:00 - 18:00, 2321.U1.69 | Dohle |
| 1497. International Communication - Nation Branding
2-stündig
Fr 11:00 - 14:00, 2302.U1.61, Beginn: 16.10.2009 | Zöllner |
| 1498. Mass Media and Public Opinion
2-stündig
Mo 11:00 - 13:00, 2321.U1.81, Beginn: 19.10.2009 | Unterberg |
| 1499. Media Democracy
2-stündig | Flood |
| 1500. Medienwirkung
2-stündig
Di 09:00 - 11:00, 2321.HS 3H | Vowe |
| 1501. Politische Denker
2-stündig
Di 11:00 - 13:00, 2321.02.22 | Vowe |
| 1502. Public Affairs
2-stündig
Das Seminar findet im Rechenzentrum in Raum 2541.00.43 statt. | Wiebusch |
| 1503. Social Campaigning
2-stündig
Di 09:00 - 11:00, 2321.U1.81, Beginn: 20.10.2009 | Roehl |
| 1504. Wahlkampfkommunikation
2-stündig
Mi 11:00 - 13:00, 2331.02.26 | Weiß / Zipfel |
| 1505. Werbewirkungsforschung
2-stündig
Do 14:00 - 16:00, 2331.02.26 | Zipfel |
| 1506. Werbung: Sprache, Bilder, Wirkung - Praxis kommerzieller Kommunikation
2-stündig
Do 14:00 - 16:00, 2321.HS 3F | Lotsch |

Kernkurse

- | | |
|---|----------|
| 1507. Die Vermarktung der Werbeleistungen von Medien
2-stündig
Do 16:00 - 20:00, 2321.U1.69 | Isenbart |
|---|----------|



- | | |
|--|-----------|
| 1508. Experimentelle Publikums- und Rezeptionsforschung
2-stündig
Di 16:00 - 18:00, 2321.U1.69 | Dohle |
| 1509. Grundkurs
2-stündig
Di 11:00 - 13:00, 2321.U1.81, Beginn: 20.10.2009 | Zipfel |
| 1510. Mass Media and Public Opinion
2-stündig
Mo 11:00 - 13:00, 2321.U1.81, Beginn: 19.10.2009 | Unterberg |
| 1511. Media Democracy
2-stündig | Flood |
| 1512. Medienwirkung
2-stündig
Di 09:00 - 11:00, 2321.HS 3H | Vowe |
| 1513. Public Affairs
2-stündig
Das Seminar findet im Rechenzentrum in Raum 2541.00.43 statt. | Wiebusch |
| 1514. Social Campaigning
2-stündig
Di 09:00 - 11:00, 2321.U1.81, Beginn: 20.10.2009 | Roehl |
| 1515. Werbung: Sprache, Bilder, Wirkung - Praxis kommerzieller
Kommunikation
2-stündig
Do 14:00 - 16:00, 2321.HS 3F | Lotsch |

Grundkurse

- | | |
|--|--------------------------------|
| 1516. Das Mediensystem in Deutschland
2-stündig
Di 14:00 - 16:00, 2321.02.21, Beginn: 13.10.2009 | Dohle /
Keuneke /
Zipfel |
| 1517. Das Mediensystem in Deutschland
2-stündig
Mo 14:00 - 16:00, 2321.U1.69 | Dohle /
Keuneke /
Zipfel |
| 1518. Das Mediensystem in Deutschland
2-stündig
Di 09:00 - 11:00, 2321.U1.42 | Dohle /
Keuneke /
Zipfel |

Hauptkurse

- | | |
|--|---------|
| 1519. Angstmedien
2-stündig
Do 14:00 - 16:00, 2321.HS 3E, Beginn: 15.10.2009 | Keuneke |
| 1520. International Communication - Nation Branding
2-stündig
Fr 11:00 - 14:00, 2302.U1.61, Beginn: 16.10.2009 | Zöllner |

- | | |
|---|-----------------|
| 1521. Politikbilder in den Medien
2-stündig
Mi 09:00 - 11:00, 2321.U1.83, Beginn: 14.10.2009 | Weiß |
| 1522. Politische Denker
2-stündig
Di 11:00 - 13:00, 2321.02.22 | Vowe |
| 1523. Psychologische Aspekte der Internetkommunikation
2-stündig
14-täglich: Di 09:00 - 13:00, 2321.02.53
Das Seminar findet 14tägig im AVZ 23.02.02.22 statt. | Petzold |
| 1524. Qualitatives Interview
2-stündig
Mi 16:00 - 18:00 | Keuneke |
| 1525. Strategische Politische Kommunikation
2-stündig
Mi 09:00 - 11:00, 2321.U1.81, Beginn: 21.10.2009 | Opitz /
Vowe |
| 1526. Werbewirkungsforschung
2-stündig
Do 14:00 - 16:00, 2331.02.26 | Zipfel |

Master-Studiengang Sozialwissenschaften

- | | |
|---|--------|
| 1527. Föderalismus und Föderalismusreform in Deutschland
2-stündig
Do 14:00 - 16:00, 2331.04.30, Beginn: 15.10.2009 | Bajohr |
|---|--------|

Kolloquien

- | | |
|--|---------|
| 1528. Forschungs- & Doktorandenkolloquium
2-stündig
14-täglich: Mi 18:00 - 20:00, 2331.04.30, Beginn: 14.10.2009 | Reuband |
|--|---------|

Masterkurse

- | | |
|--|----------|
| 1529. Angewandte multivariate Datenanalyse
2-stündig
Do 14:00 - 16:00, Beginn: 15.10.2009 | Hartmann |
| 1530. Politikberatung
2-stündig
Di 09:30 - 11:00, 2331.04.30, Beginn: 13.10.2009 | Alemann |
| 1531. Post-Neoliberalismus: Die neue Weltordnung nach der Finanzkrise
2-stündig
Mi 11:00 - 13:00, Beginn: 14.10.2009 | Hummel |
| 1532. Probleme der Umfrageforschung
2-stündig
Mi 14:00 - 16:00, 2302.U1.61, Beginn: 14.10.2009 | Reuband |

1533. Public Relations Zipfel
 2-stündig
 Mi 09:00 - 11:00, 2331.02.26
1534. Qualitative Sozialforschung - Methoden und Analysen Elting-Camus
 2-stündig
 Mo 11:00 - 13:00, 2331.04.30, Beginn: 12.10.2009
1535. Repräsentation und politische Kommunikation Weiß
 2-stündig
 Di 16:00 - 18:00, 2321.02.53
1536. Systemtheoretische Gesellschaftsanalyse Miebach
 2-stündig
 Mo 11:00 - 13:00, 2302.U1.61, Beginn: 12.10.2009
1537. Wandel der Staatlichkeit Zimmermann
 2-stündig
 Mi 11:00 - 13:00, Beginn: 14.10.2009
1538. XXX Reddig
 2-stündig
 Fr 16:00 - 18:00, 2331.04.30, Beginn: 16.10.2009

Masterforum

1539. Masterforum Sozialwissenschaften Reddig
 2-stündig
 Mo 18:00 - 20:00, 2331.04.30, Beginn: 12.10.2009

Master-Studiengang Politische Kommunikation

1540. Masterforum PolKorn Vowe Vowe
 Mo 18:00 - 20:00
 Das Masterforum findet im Projektraum Geb. 2331,05.66/68 statt!
1541. Politische Denker Vowe
 2-stündig
 Di 11:00 - 13:00, 2321.02.22
1542. Politische Kommunikationsdienstleister Opitz
 2-stündig
 Di 14:00 - 16:00, 2321.02.26
 Mi 14:00 - 16:00, Beginn: 14.10.2009
 Das Seminar findet semesterbegleitend in Raum 2321.04.87 CIP statt
1543. Wandel der Staatlichkeit Zimmermann
 2-stündig
 Mi 11:00 - 13:00, Beginn: 14.10.2009

Masterforum

1544. Masterforum Hummel

1545. Masterforum PolKom
2-stündig
Mi 16:00 - 18:00, 2321.U1.72

Keuneke

1546. Masterforum PolKom Vowe
Mo 18:00 - 20:00
Das Masterforum findet im Projektraum Geb. 2331,05.66/68 statt!

Vowe

Masterkurs

1547. Angewandte multivariate Datenanalyse
2-stündig
Do 14:00 - 16:00, Beginn: 15.10.2009

Hartmann

1548. Berufsfelder in der politischen Kommunikation
Mi 11:00 - 13:00, 2321.U1.81, Beginn: 21.10.2009

Opitz /
Vowe

1549. DFPK
2-stündig
Das DFPK findet in Raum 23.31.05.66/68 statt.

Opitz

1550. Journalismusforschung
2-stündig
Do 11:00 - 13:00, 2321.02.53

Zipfel

1551. Politikberatung
2-stündig
Di 09:30 - 11:00, 2331.04.30, Beginn: 13.10.2009

Alemann

1552. Politische Denker
2-stündig
Di 11:00 - 13:00, 2321.02.22

Vowe

1553. Politische Kommunikationsdienstleister
2-stündig
Di 14:00 - 16:00, 2321.02.26
Mi 14:00 - 16:00, Beginn: 14.10.2009
Das Seminar findet semesterbegleitend in Raum 2321.04.87 CIP statt

Opitz

1554. Post-Neoliberalismus: Die neue Weltordnung nach der Finanzkrise
2-stündig
Mi 11:00 - 13:00, Beginn: 14.10.2009

Hummel

1555. Probleme der Umfrageforschung
2-stündig
Mi 14:00 - 16:00, 2302.U1.61, Beginn: 14.10.2009

Reuband

1556. Public Relations
2-stündig
Mi 09:00 - 11:00, 2331.02.26

Zipfel

1557. Qualitative Sozialforschung - Methoden und Analysen
2-stündig
Mo 11:00 - 13:00, 2331.04.30, Beginn: 12.10.2009

Elting-Camus

- | | |
|--|--------|
| 1558. Repräsentation und politische Kommunikation
2-stündig
Di 16:00 - 18:00, 2321.02.53 | Weiß |
| 1559. Rezeption und Verarbeitung mediatisierter Politikbilder
2-stündig
Do 11:00 - 13:00, 2331.02.26 | Weiß |
| 1560. Wahlkampfmanagement
2-stündig | Stauss |
| 1561. XXX
2-stündig
Fr 16:00 - 18:00, 2331.04.30, Beginn: 16.10.2009 | Reddig |

Promotionsstudiengang

Kolloquien

- | | |
|--|----------|
| 1562. Doktorandenkolloquium
2-stündig
Di 18:00 - 20:00, 2331.04.30, Beginn: 13.10.2009 | Baurmann |
| 1563. Forschungs- & Doktorandenkolloquium
2-stündig
14-tägig: Mi 18:00 - 20:00, 2331.04.30, Beginn: 14.10.2009 | Reuband |

BA-Ergänzungsfach Politikwissenschaft

Hauptkurse

- | | |
|--|------------|
| 1564. Einführung in die empirische Wahlforschung mit SPSS
2-stündig
Do 16:00 - 18:00, 2321.U1.72, Beginn: 15.10.2009 | Spier |
| 1565. Klassiker des Liberalismus
2-stündig
Do 16:00 - 18:00, 2321.U1.81, Beginn: 15.10.2009 | Erbenbraut |
| 1566. The European Union and Global Environmental Governance
2-stündig
Mo 11:00 - 13:00, Beginn: 12.10.2009 | Hummel |

Kernkurse

- | | |
|--|---------|
| 1567. Die Zukunft der Arbeits- und Erwerbsgesellschaft - Anthropologische, ökonomische und politische Aspekte
2-stündig
14-tägig: Mo 11:00 - 16:00, 2321.00.86, Beginn: 12.10.2009 | Böhr |
| 1568. Internationale Konflikte und Entwicklungspolitik
2-stündig
Fr 14:00 - 16:00, 2321.U1.72, Beginn: 16.10.2009 | Wilhelm |

1569. Kulturpolitik
2-stündig
Mo 11:00 - 13:00, 2321.00.84, Beginn: 12.10.2009 Sommer

1570. Politischer Extremismus
2-stündig
Blockveranstaltung Grumke

1571. Ressourcenpolitik
2-stündig
Blockveranstaltung Häberle

Übungen

1572. Einführung in die politische Theorie Di. 9-11
2-stündig
Di 09:30 - 11:00, 2321.U1.93, Beginn: 13.10.2009 Gehne /
Mucha /
Spier

Vorlesungen

1573. Friedens- und Konfliktforschung
2-stündig
Di 11:00 - 13:00, Beginn: 13.10.2009 Hummel

BA-Ergänzungsfach Soziologie

Grundkurse

1574. Einführung in die soziologische Theorie I
2-stündig
Di 14:00 - 16:00, 2331.04.30, Beginn: 13.10.2009 Alkan /
Tranow

1575. Einführung in die soziologische Theorie I
2-stündig
Di 16:00 - 18:00, 2331.04.30, Beginn: 15.10.2009 Alkan /
Tranow

1576. Einführung in die soziologische Theorie I
2-stündig
Mi 09:00 - 11:00, 2331.04.30, Beginn: 14.10.2009 Alkan /
Tranow

1577. Einführung in die soziologische Theorie I
2-stündig
Mo 09:00 - 11:00, 2331.04.30, Beginn: 12.10.2009 Alkan /
Tranow

Hauptkurse

1578. Computergesellschaft
2-stündig
Mo 09:00 - 11:00, 2321.U1.69, Beginn: 12.10.2009 Miebach

1579. Introduction to the Sociology of Religion
2-stündig
Mi 16:00 - 18:00, 2302.U1.61, Beginn: 14.10.2009 Mastiaux

4

1580. Soziologie des Nationalsozialismus Reuband
 2-stündig
 Mi 16:00 - 18:00, 2331.04.30, Beginn: 14.10.2009

Kernkurse

1581. Alternsgerechte Arbeit Bau
 2-stündig
 Mi 14:00 - 16:00, 2321.00.82, Beginn: 14.10.2009
1582. "As American as Apple Pie?" The Foundations of Americanness revisited. Alkan
 2-stündig
 Mi 14:00 - 16:00, 2321.U1.83, Beginn: 14.10.2009
1583. Konsumsoziologie Hartmann
 2-stündig
 Mi 11:00 - 13:00, 2302.U1.61, Beginn: 14.10.2009
1584. Marx und Weber Krolop
 2-stündig
1585. Soziologie der Arbeit Elting-Camus
 2-stündig
 Di 09:00 - 11:00, 2321.U1.68, Beginn: 13.10.2009
1586. Stadtsoziologie El-Menouar
 2-stündig
 Di 14:00 - 16:00, 2321.00.82, Beginn: 13.10.2009
1587. Supervision, Coaching und Mediation Wunsch
 2-stündig
 Mi 09:00 - 11:00, 2302.U1.61, Beginn: 14.10.2009
1588. Unternehmenskommunikation Kirf
 2-stündig
 Fr 09:00 - 11:00, 2321.U1.69, Beginn: 16.10.2009

Vorlesungen

1589. Analysemethoden I und II Hartmann
 4-stündig
 Mo 09:00 - 11:00, 2301.HS 3B, Beginn: 12.10.2009
 Mo 11:00 - 13:00, Beginn: 12.10.2009
1590. Erhebungsverfahren I Reuband
 2-stündig
 Do 11:00 - 13:00, Hörsaal 3A, Beginn: 15.10.2009
1591. Grundlagen der Soziologie Baurmann
 2-stündig
 Mi 11:00 - 13:00, 2301.HS 3A, Beginn: 14.10.2009

The Americas Las Américas Les Amériques

Modul 1: Einführungsmodul Kulturen und Interkulturalität

1592. The Americas Las Américas Les Amériques
4-stündig
Mi 16:00 - 18:00, 2301.HS 3C
Do 14:00 - 16:00, 2321.02.21
Borsò / Leinen /
Schafroth /
Siepe / Winnett
1593. Begleitseminar zur Vorlesung "The Americas Las Américas Les Amériques"
2-stündig
Do 14:00 - 16:00, 2321.00.86, Beginn: 15.10.2009
Beckmann /
Gerund /
Matthes /
N.N.

Modul 2: Sprachpraxismodul Französisch bzw. Spanisch

1594. Mündlichkeit Französisch I
2-stündig
Mi 11:00 - 13:00, 2321.U1.72, Beginn: 14.10.2009
Le Floc'h
1595. Mündlichkeit Französisch I
2-stündig
Di 14:00 - 16:00, Beginn: 13.10.2009
Le Floc'h
1596. Mündlichkeit Französisch I
2-stündig
Do 09:00 - 11:00, 2321.U1.68, Beginn: 15.10.2009
Le Floc'h
1597. Schriftlichkeit Französisch I
2-stündig
Mo 09:00 - 11:00, 2321.U1.72, Beginn: 12.10.2009
Creff
1598. Schriftlichkeit Französisch I
2-stündig
Di 11:00 - 13:00, 2321.U1.68, Beginn: 13.10.2009
Creff
1599. Schriftlichkeit Französisch I
2-stündig
Mi 09:00 - 11:00, 2321.U1.68, Beginn: 14.10.2009
Creff
1600. Grundkurs Französisch
4-stündig
Di 14:00 - 16:00, 2321.U1.42, Beginn: 13.10.2009
Fr 11:00 - 13:00, 2321.U1.69, Beginn: 16.10.2009
N.N.
1601. Mündlichkeit Französisch III
2-stündig
Di 09:00 - 11:00, 2321.U1.83, Beginn: 13.10.2009
Le Floc'h
1602. Mündlichkeit Französisch III
2-stündig
Fr 09:00 - 11:00, 2321.02.22, Beginn: 16.10.2009
Le Floc'h

4



- | | |
|---|----------------|
| 1603. Übersetzung Französisch-Deutsch I (Aufbaumodul)
2-stündig
Di 11:00 - 13:00, 2321.U1.93, Beginn: 13.10.2009 | Beckmann |
| 1604. Übersetzung Französisch-Deutsch I (Aufbaumodul)
2-stündig
Di 11:00 - 13:00, 2321.00.86, Beginn: 13.10.2009 | Nicklaus |
| 1605. Übersetzung Französisch-Deutsch I (Erweiterungsmodul)
2-stündig
Di 14:00 - 16:00, 2321.U1.83, Beginn: 13.10.2009 | Beckmann |
| 1606. Übersetzung Französisch-Deutsch I (Erweiterungsmodul)
2-stündig
Do 09:00 - 11:00, 2321.U1.83, Beginn: 15.10.2009 | Rehbein |
| 1607. Übersetzung Deutsch-Französisch II/Cours de thème II
2-stündig
Mi 11:00 - 13:00, 2321.U1.68, Beginn: 14.10.2009 | Creff |
| 1608. Übersetzung Deutsch-Französisch II/Cours de thème II
2-stündig
Do 09:00 - 11:00, 2321.02.53, Beginn: 15.10.2009 | Creff |
| 1609. Sprechen im Kontext Französisch
2-stündig
Mi 09:00 - 11:00, 2321.U1.91, Beginn: 14.10.2009 | Le Floch |
| 1610. Text im Kontext Französisch
2-stündig
Di 09:00 - 11:00, 2321.U1.91, Beginn: 13.10.2009 | Creff |
| 1611. Mündlichkeit Spanisch I
2-stündig
Mi 11:00 - 13:00, 2321.U1.46, Beginn: 14.10.2009 | Herrero Soto |
| 1612. Mündlichkeit Spanisch I
2-stündig
Mo 11:00 - 13:00, Beginn: 12.10.2009 | Navarro Pastor |
| 1613. Schriftlichkeit Spanisch I
2-stündig
Di 11:00 - 13:00, Beginn: 13.10.2009 | Herrero Soto |
| 1614. Schriftlichkeit Spanisch I
2-stündig
Mo 09:00 - 11:00, 2321.U1.42, Beginn: 12.10.2009 | Navarro Pastor |
| 1615. Grundkurs Spanisch
4-stündig
Di 14:00 - 16:00, 2321.U1.44, Beginn: 13.10.2009
Fr 11:00 - 13:00, Beginn: 16.10.2009 | Herrero Soto |
| 1616. Mündlichkeit Spanisch III
2-stündig
Di 09:00 - 11:00, Beginn: 13.10.2009 | Herrero Soto |

- | | |
|---|----------------|
| 1617. Übersetzung Spanisch-Deutsch I (Aufbaumodul)
2-stündig
Mo 14:00 - 16:00, 2321.00.82, Beginn: 12.10.2009 | Matthes |
| 1618. Übersetzung Spanisch-Deutsch I (Aufbaumodul)
2-stündig
Di 11:00 - 13:00, 2321.U1.64, Beginn: 13.10.2009 | Matthes |
| 1619. Übersetzung Spanisch-Deutsch I (Erweiterungsmodul)
2-stündig
Fr 11:00 - 13:00, 2321.U1.64, Beginn: 16.10.2009 | Gerling |
| 1620. Übersetzung Deutsch-Spanisch II
2-stündig
Mi 11:00 - 13:00, 2321.U1.85, Beginn: 14.10.2009 | Navarro Pastor |
| 1621. Sprechen im Kontext Spanisch
2-stündig
Mi 09:00 - 11:00, 2321.00.86, Beginn: 14.10.2009 | Herrero Soto |
| 1622. Text im Kontext Spanisch
2-stündig
Di 09:00 - 11:00, 2321.U1.64, Beginn: 13.10.2009 | Navarro Pastor |

Modul 7: Themenmodul: Medien und Kulturen (Nordamerika)

- | | |
|---|----------|
| 1623. 9/11 in Literature and Film
2-stündig
Di 14:00 - 16:00, 2321.U1.72 | Harz |
| 1624. "Framing Blackness:" African-Americans in/and Hollywood Part I
2-stündig
Di 14:00 - 16:00, 2321.U1.69, Einzeltermin am 13.10.2009
Di 14:00 - 16:00, 2321.U1.81, Beginn: 20.10.2009 | Gerund |
| 1625. "Framing Blackness:" African-Americans in/and Hollywood Part II
2-stündig
Di 16:00 - 18:00, 2321.U1.81 | Gerund |
| 1626. Public Intellectuals (Part 1)
2-stündig
Di 11:00 - 13:00, 2321.02.61 | Winnett |
| 1627. Public Intellectuals (Part 2)
2-stündig
Mi 11:00 - 13:00, 2321.02.61 | Winnett |
| 1628. The Virus as Political Metaphor
4-stündig
Do 09:00 - 11:00, 2321.02.61 | Schiller |

Fachübergreifender Wahlpflichtbereich

- | | |
|---|------------------|
| 1629. B1-4-1/M1-4-1 Geschichte und Theorie der Schrift
2-stündig
Do 14:00 - 16:00, 2301.HS 3A, Beginn: 22.10.2009 | Kammer |
| 1630. B1-4-2 Theorie und Praxis der mündlichen Kommunikation
2-stündig
Fr 09:00 - 11:00, Beginn: 16.10.2009 | Pabst-Weinschenk |
| 1631. B1-4-3 Die Theaterkritik
2-stündig
Di 14:00 - 16:00, 2321.U1.85 | Meis |
| 1632. B1-4-3 Essayistische Stilistik
2-stündig | Hagemann |
| 1633. B1-4-3 Grundlagen des belletristischen Lektorats
2-stündig | Nießen |
| 1634. B1-4-3 Grundlagen und Praxis des kreativen Schreibens
2-stündig | Boehning |
| 1635. B1-4-3 Journalistisches Schreiben für Printmedien
2-stündig | Borrenkott |
| 1636. B1-4-3 Literatur als Event - Lesungen & Literaturfestivals
2-stündig | Nießen |
| 1637. B1-4-3 Lyrikwerkstatt
2-stündig
Di 14:00 - 16:00, 2321.U1.91 | Nitzberg |
| 1638. B1-4-3 Praxis des literarischen Schreibens
2-stündig
Mi 16:00 - 18:00, 2321.U1.44 | Raven |
| 1639. B1-4-3 Praxis des literarischen Schreibens
2-stündig
Di 09:00 - 11:00, 2321.01.41 | Nitzberg |
| 1640. B1-4-3 Reden schreiben
2-stündig | Schlegel |
| 1641. B1-4-3 Rhetorik des Schreibens
2-stündig | Hagemann |
| 1642. B2-3-2/B2-3-3 Das Motiv des Todes in der deutschen Literatur des Mittelalters / The Motif of Death in medieval German Literature
2-stündig
Mo 18:00 - 20:00, 2321.01.24, Beginn: 12.10.2009 | Küsters |
| 1643. B2-3-2/B2-3-3 Hartmann von Aue, Gregorius und Armer Heinrich
2-stündig
Di 09:00 - 12:00, 2302.U1.61, 23.02.U1.61, Beginn: 13.10.2009 | Wilcke |

1644. B2-3-2/B2-3-3 Hartmann von Aue, Iwein
2-stündig
Mi 09:00 - 11:00, 2321.02.22, Beginn: 14.10.2009
Spangenberg
1645. B2-3-2/B2-3-3 Mittelalter: Sprache, Schrift und Bildwelten. Beispiele /
Middle Ages: Speech, Scripture and Imagery. Examples
2-stündig
Do 14:00 - 16:00, 2201.HS 2C, 22.01, HS 2C, Beginn: 15.10.2009
Lotsch
1646. B2-3-2/B2-3-3 Nibelungenlied
2-stündig
Di 11:00 - 13:00, 2321.02.52, Beginn: 13.10.2009
Reuvekamp
1647. B2-3-2/B2-3-3 Tristan
2-stündig
Di 09:00 - 11:00, 2321.02.26, Beginn: 13.10.2009
Rauter
1648. B2-3-2/B2-3-3 Walther von der Vogelweide, Minnelyrik /
Walther von der Vogelweide, Courtly Love
2-stündig
Mo 11:00 - 13:00, 2321.02.27, Beginn: 12.10.2009
Grothues
1649. B2-4-1 Einführung in die Sprach- und Literaturvermittlung
2-stündig
Do 09:00 - 11:00
Pabst-
Weinschenk /
Seinsche
1650. B2-4-2 Grundseminar zur Sprach- und Literaturvermittlung
2-stündig
Do 11:00 - 13:00, 2321.01.24, Beginn: 15.10.2009
Seinsche
1651. B2-4-2 Grundseminar zur Sprach- und Literaturvermittlung
2-stündig
Fr 11:00 - 13:00, 2321.01.41, Beginn: 16.10.2009
Enders
1652. B2-4-2 Grundseminar zur Sprach- und Literaturvermittlung
2-stündig
Do 11:00 - 13:00, 2321.01.41, Beginn: 15.10.2009
Pabst-
Weinschenk
1653. B2-4-2 Grundseminar zur Sprach- und Literaturvermittlung
2-stündig
Mo 09:00 - 11:00, 2321.01.41, Beginn: 12.10.2009
Buchholz
1654. B2-4-2 Grundseminar zur Sprach- und Literaturvermittlung
2-stündig
Do 14:00 - 16:00, 2321.01.24, Beginn: 15.10.2009
Enders
1655. B2-4-3/B3-4-1 Rhetorik von 1900 - 1980
2-stündig
Do 16:00 - 18:00, 2321.01.41, Beginn: 15.10.2009
Pabst-
Weinschenk /
Seinsche
1656. B2-4-3 Literatur- und kulturwissenschaftliche
Neuerscheinungen
2-stündig
Do 16:00 - 18:00, 2321.01.56
Kammer

1657. B2-4-3 Rhetorik: System und Verfahren
2-stündig
Fr 14:00 - 16:00, 2321.01.41
Kammer
1658. B3-3-1/B3-3-2 Landschaftsdarstellung in deutschen Texten des
Mittelalters / Description of Landscape in medieval German Texts
2-stündig
Mo 11:00 - 13:00, 2321.01.24, Beginn: 12.10.2009
Brall-Tuchel
1659. B3-3-1/B3-3-2 Liebes- und Abenteuerromane / Love Novels
and Adventure Stories
2-stündig
Di 09:00 - 11:00, 2321.02.22, Beginn: 13.10.2009
Reuvekamp
1660. B3-3-1/B3-3-2 Oswald von Wolkenstein
2-stündig
Di 14:00 - 16:00, 2321.01.24, Beginn: 13.10.2009
Rauter
1661. B3-3-1/B3-3-2 Veldeke, Eneasroman
2-stündig
Mi 09:00 - 11:00, 2321.01.24, Beginn: 14.10.2009
Bauschke-Hartung
1662. B3-4-1 Rhetorik: Rede-Theorie und Praxis
2-stündig
Do 09:00 - 11:00, 2321.01.56, Beginn: 15.10.2009
Heitwerth
1663. B3-4-1 Rhetorik: Rede-Theorie und Praxis
2-stündig
Mo 11:00 - 13:00, 2321.01.41, Beginn: 12.10.2009
Enders
1664. B3-4-1 Rhetorik: Rede-Theorie und Praxis
2-stündig
Fr 11:00 - 13:00, 2321.01.24, Beginn: 16.10.2009
Blockveranstaltung: 09:00 - 18:00, 2321.01.24, 22. - 24.02.2010,
Blockveranstaltung: 09:00 - 18:00, 2321.01.41, 22. - 24.02.2010
Seinsche
1665. B3-4-1 Rhetorik: Rede-Theorie und Praxis
2-stündig
Termin wird noch bekannt gegeben.
Ohletz
1666. B3-4-1 Rhetorik: Rede-Theorie und Praxis
2-stündig
Mo 11:00 - 13:00, 2321.01.56, Einzeltermin am 02.11.2009
Fr 14:00 - 18:00, 2321.01.24, Einzeltermin am 20.11.2009
Sa und So: 10:00 - 18:00, 2321.01.24, 21. - 22.11.2009
Buchholz
1667. B3-4-2 Drehbuchschreiben - Theorie und Praxis
2-stündig
Eick
1668. B3-4-2 Grenzen und Möglichkeiten des investigativen Journalismus
2-stündig
Krumbach-
Halbach
1669. B3-4-2 Grundlagen und Praxis des journalistischen Interviews
2-stündig
Hendrix

1670. B3-4-2 Journalistisches Schreiben für den Hörfunk
2-stündig Münstermann
1671. B3-4-2 Lebendige Sprache zu bewegten Bildern - Schreiben für
Fernsehbeiträge Bergner
2-stündig
1672. B3-4-2 Lesebühne Düsseldorf - Inszenierung und Kritik
2-stündig Meis
Mi 09:00 - 11:00, 2321.U1.42
1673. B3-4-2 "Reportage"
2-stündig Borrenkott
1674. B3-4-2 Stoffentwicklung für Film und Fernsehen
2-stündig Mayer-Schuchard
1675. B3-4-2 Werbetext und Konzeption
2-stündig Hirschfeld
Fr 11:00 - 13:00, 23.02.02.22 (AVZ)
1676. B3-4-2 Werbung- ein Marketinginstrument
2-stündig Schön
Fr 11:00 - 13:00
1677. B3-4-3 Gesprächsführung
2-stündig Schell
Fr 09:00 - 17:00, 2321.U1.81, Einzeltermin am 08.01.2010
Sa und So: 09:00 - 17:00, 2321.01.24, 09. bis 10.01.2010
1678. Der Brief
2-stündig Ehlert
Do 14:00 - 16:00
1679. Die Klassiker der modernen jiddischen Literatur
2-stündig Aptroot
Mo 11:00 - 13:00, 2303.01.63, Beginn: 12.10.2009
1680. Düsseldorfer Malerschule
2-stündig Körner
Do 11:00 - 13:00, 2201.HS 2D, Beginn: 15.10.2009
1681. Einführung in die Online-Marktforschung
2-stündig Müller-Schirmer
1682. Gartenkunst des Barocks
2-stündig Schweizer
Mi 11:00 - 13:00, 2201.HS 2D, Beginn: 14.10.2009
1683. Konversations- und Lesekurs
1-stündig Aptroot
Mo 14:00 - 15:00, 2303.01.41, Beginn: 12.10.2009
Bachelor-Studiengang „Jiddische Kultur, Sprache und Literatur“
(Ergänzungsfach) und fachübergreifender Wahlpflichtbereich im Bachelor-
Studiengang der Philosophischen Fakultät.

1684. Hebräisch I (Bibel/Grammatik) Siebers
 6-stündig
 Mo 16:00 - 18:00, 2302.U1.23, Beginn: 12.10.2009
 Mi 16:00 - 18:00, 2302.U1.24, Beginn: 14.10.2009
 Do 16:00 - 18:00, 2302.U1.24, Beginn: 15.10.2009
 Der Spracherwerb beginnt mit Bibelhebräisch (Hebräisch I); im Sommer kommt für Hörer/innen der Jüdischen Studien ein fachspezifisches Modernhebräischmodul hinzu (Hebräisch II). Wer bereits ein Hebraicum nachweisen kann, wird zwecks Anerkennung in die Sprechstunde des Dozenten gebeten (Anmeldung per E-Mail).
1685. "Heine heute". Neue deutsche Literatur Füllner
 2-stündig
 Do 16:00 - 18:00, 2321.02.54
1686. Italienische Skulptur von 1270 bis 1300 Wiener
 2-stündig
 Di 11:00 - 13:00, 2201.HS 2A, Beginn: 13.10.2009
1687. Jiddisch I Aptroot
 2-stündig
 Di 09:00 - 11:00, 2303.01.41, Beginn: 13.10.2009
1688. M1-2-1 / HS Der Gral - Literatur - Oper - Film (mit Blockseminar) Pott /
 4-stündig Bauschke/
 Di 11:00 - 13:00, 2321.01.41, Beginn: 13.10.2009 Hartung
1689. M1-2-1 / HS Goethes Hauptwerke Herwig
 2-stündig
 Di 11:00 - 13:00, 2321.U1.72, Beginn: 13.10.2009
1690. M1-2-1 / HS Künstlertum und Prostitution in der Literatur der Moderne Herwig
 2-stündig
 Mi 11:00 - 13:00, 2321.02.53, Beginn: 14.10.2009
1691. M1-2-2 / HS Literarische Neuerscheinungen Herwig
 2-stündig
 Mi 14:00 - 16:00, 2321.02.22, Beginn: 14.10.2009
1692. M 1-4-2 Moderieren Heitwerth
 2-stündig
 Do 11:00 - 13:00, 2321.00.86, Beginn: 15.10.2009
1693. M2-2-E/S-2 / HS Dichter-Theologie Pott
 2-stündig
 Mo 14:00 - 16:00, 2321.01.56, Beginn: 12.10.2009
1694. M2-2-E/S-2 // OS Doktorandenseminar Theorien und Methoden Pott
 2-stündig
 Di 16:00 - 18:00, 2321.01.56, Beginn: 13.10.2009
1695. M2-2-S-3 / Examenskolloquium Herwig
 2-stündig
 Di 18:00 - 20:00, 2321.01.56, Beginn: 13.10.2009

1696. M2-4-A-1 Einführung in die Editionswissenschaft: Von der historisch-kritischen Edition zur digitalen Edition
2-stündig
Mo 14:00 - 16:00, 23.21.00.91 Füllner
1697. M2-4-A-1 Notieren, Exzerpieren, Aufzeichnen - (gelehrte)
Schreibtechniken der Neuzeit
2-stündig
Do 14:00 - 16:00, 2321.00.82 Kammer
1698. M2-4-A-2 Die Kunst des Vortrags
2-stündig
Di 11:00 - 13:00, 2321.02.27 Nitzberg
1699. M2-4-B-1 Atmung - Stimme - Sprache
2-stündig
Fr 09:00 - 11:00, 2321.01.24, Beginn: 16.10.2009 Haneveld
1700. Michel, Pippi und die Krachmacherstraße: Astrid Lindgren
intermedial (Blockveranstaltung)
2-stündig
Fr 14:00 - 19:00, 2321.01.24, Einzeltermin am 11.12.2009
Blockveranstaltung: 14:00 - 19:00, 2321.02.27, 20. - 22.11.2009
Blockveranstaltung: 14:00 - 19:00, 2301.HS 3B, 08. - 10.01.2010
TERMINE: 20.-22.11.09 von 14-19 Uhr; 11.12.09 von 14-19 Uhr, 08.-10.01.10
von 14-19 Uhr. Kurwinkel /
Schmerheim
1701. Popliteraturgeschichte(n)
2-stündig
Mi 11:00 - 13:00, 2321.02.52 Stahl
1702. Schlüsselkompetenz: Präsentation
2-stündig
Blockveranstaltung + Sa: 09:00 - 18:00, 2303.01.61, 29. - 30.01.2010 Koblitz
1703. Schlüsselqualifikation: Kommunikation und Kooperation im Team
2-stündig
Blockveranstaltung + Sa: 09:00 - 18:00, 2303.01.61, 04. - 05.12.2009 Koblitz
1704. Schlüsselqualifikation: Organisationsberatung
2-stündig
Blockveranstaltung + Sa: 09:00 - 18:00, 2303.01.61, 08. - 09.01.2010 Posse
1705. Schlüsselqualifikation: Seminargestaltung für Erwachsene
2-stündig
Blockveranstaltung + Sa: 09:00 - 18:00, 2303.01.61, 22. - 23.01.2010 Koblitz
1706. Schlüsselqualifikation: Zeitmanagement
2-stündig
Blockveranstaltung + Sa: 09:00 - 18:00, 2303.01.61, 20. - 21.11.2009 Posse
1707. Stressbewältigung
2-stündig
Di 13:00 - 14:00, 2303.01.61, Einzeltermin am 17.11.2009,
obligatorische Vorbesprechung Forsthövel

1708. Theatersalon
2-stündig
Fr 13:00 - 15:00, 2321.02.53
Fr 15:00 - 17:00, 2321.02.53

Neuhaus-Koch /
Heinze /
Konetzke

Mathematisch-Naturwissen- schaftliche Fakultät

Dekan:

Univ.-Prof. Dr. Ulrich Rüter

Prodekan:

Univ.-Prof. Dr. Helmut Ritter

Studiendekan:

Univ.-Prof. Dr. Georg Pretzler

Dekanatsbüro:

Universitätsstraße 1, 40225 Düsseldorf (Gebäude 25.32, Ebene 00, Raum 30),
F. 81-1 22 35/1 2193, Fax: 02 11-81-1 5191
E-Mail: dekan@mail.math-nat-fak.uni-duesseldorf.de

Geschäftszeit montags bis freitags von 10–12

Priv.-Doz. Dr. Katrin Henze, 81-1 13 78, Fax 81-1 51 91,
E-Mail: henzek@mail.math-nat-fak.uni-duesseldorf.de
Ursula Schmitz, UBe., F. 81-1 21 93, Fax 81-1 51 91,
E-Mail: schmitzu@mail.math-nat-fak.uni-duesseldorf.de

Promotionsangelegenheiten:

Angelika Simons, UBe., F. 81-1 50 92, Fax: 0211-81-1 15 90,
E-Mail: promotion@mail.math-nat-fak.uni-duesseldorf.de
Geschäftszeit montags bis freitags von 9.30–11.30
Telefonprechstunde: montags bis freitags von 11.30–12.00

Grundsatzangelegenheiten Lehre und Studium:

Angelika Simons, UBe., F. 81-1 50 92, Fax: 0211-81-1 15 90

Fakultätsrat:

Dekan Univ.-Prof. Dr. Ulrich Rüter
Prodekan Univ.-Prof. Dr. Helmut Ritter

Gruppe der Hochschullehrerinnen und Hochschullehrer:

Univ.-Prof. Dr. Walter Frank, Univ.-Prof. Dr. Martin Heil, Univ.-Prof. Peter Kleinebudde,
Univ.-Prof. Dr. Klaus Lunau, Univ.-Prof. Dr. Georg Pretzler, Univ.-Prof. Christine R. Rose,
Univ.-Prof. Jörg Rothe, Univ.-Prof. Dr. Stefan Schröer

Gruppe der akademischen Mitarbeiterinnen und Mitarbeiter:

Dr. Stefan Beutner, Dr. Guido Reiß

Gruppe der Studierenden:

Daniel Griesinger, Jodie Napp, Urs Zimmermann

Gruppe der weiteren Mitarbeiterinnen und Mitarbeiter:

Dietmar Frunzke, Harald Götz

Orientierungsplan

Legende nebenstehend

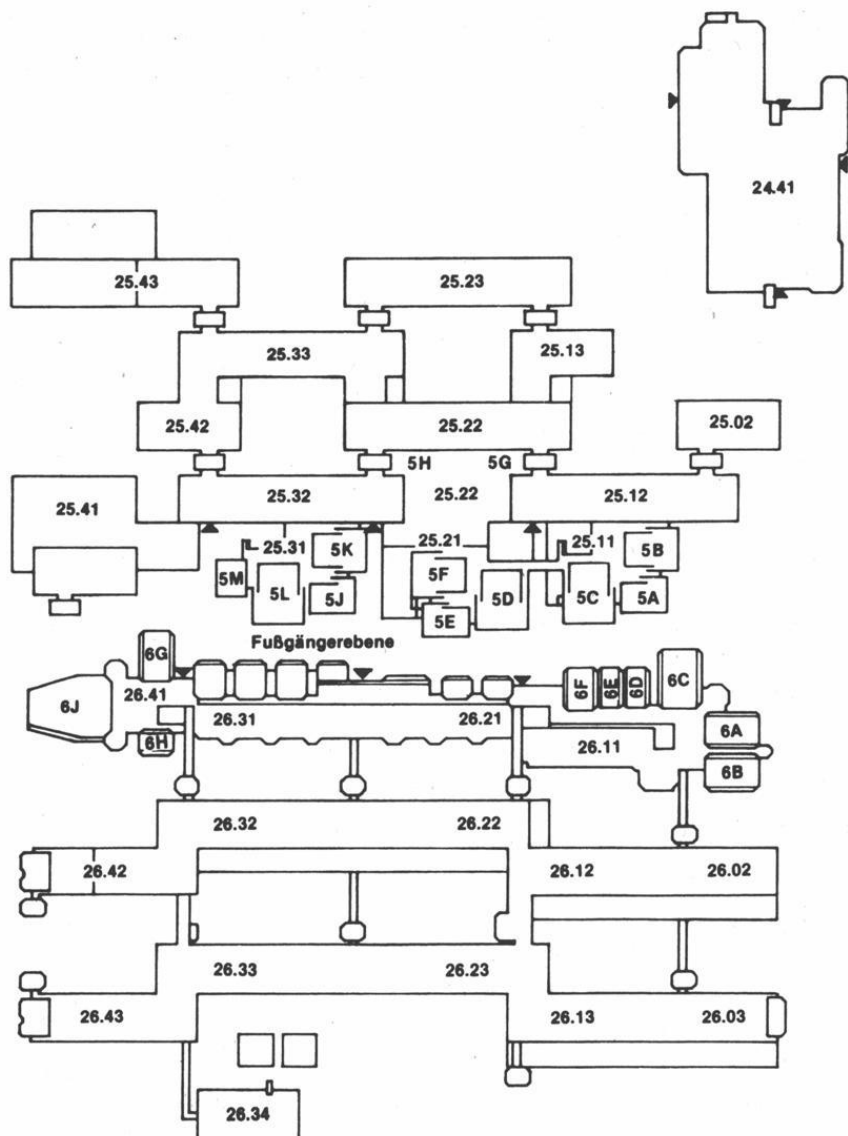

Legende zum Orientierungsplan

Mathematik

Reine Mathematik	Gebäude 25.22, Ebene 03
	Gebäude 25.13, Ebene 03
Angewandte Mathematik	Gebäude 25.22, Ebene 02
Mathematische Optimierung	Gebäude 25.22, Ebene 02
Math. Statistik und Wahrscheinlichkeitstheorie	Gebäude 25.13, Ebene 01

Informatik

Lehrstuhl für Bioinformatik	Gebäude 25.02, Ebene 02
Lehrstuhl für Datenbanken und Informationssysteme	Gebäude 25.12, Ebene 02
Lehrstuhl für IT-Management	Gebäude 25.12, Ebene 01
Lehrstuhl für Rechnernetze und Kommunikationssysteme	Gebäude 25.12, Ebene 02
Lehrstuhl für Softwaretechnik und Programmiersprachen	Gebäude 25.12, Ebene 02
Algorithmen und Datenstrukturen	Gebäude 25.13, Ebene 02
Betriebssysteme	Gebäude 25.12, Ebene 01
Komplexitätstheorie und Kryptographie	Gebäude 25.12, Ebene 02
Signalverarbeitung und Bildverarbeitung	Gebäude 25.13, Ebene 02

Physik

Institut für Experimentalphysik	Gebäude 25.42, Ebene 01
Institut für Laser- und Plasmaphysik	Gebäude 25.33, Ebene 02
Institut für Physik der kondensierten Materie	Gebäude 25.22, Ebene 02
	Gebäude 25.23, Ebenen 00, 01, 02
Theoretische Physik	Gebäude 25.32, Ebenen 01, 02, 03
Angewandte Physik	Gebäude 25.33, Ebene 01

Chemie

Anorganische Chemie und Strukturchemie I	Gebäude 26.43, Ebene 01
Anorganische Chemie und Strukturchemie II	Gebäude 26.42, Ebene 01
Organische Chemie und Makromolekulare Chemie I	Gebäude 26.43, Ebene 00
Organische Chemie und Makromolekulare Chemie II	Gebäude 26.33, Ebene 00
Physikalische Chemie und Elektrochemie I	Gebäude 26.43, Ebene 02
Physikalische Chemie und Elektrochemie II	Gebäude 26.32, Ebene 02
Theoretische Chemie	Gebäude 26.32, Ebene 03
Biochemie	Gebäude 26.42, Ebene 03

Pharmazie

Pharmazeutische und Medizinische Chemie	Gebäude 26.23, Ebene 02
Pharmazeutische Technologie und Biopharmazie	Gebäude 26.22, Ebene 00
Pharmazeutische Biologie und Biotechnologie	Gebäude 26.23, Ebene 00
Klinische Pharmazie und Pharmakotherapie	Gebäude 26.22, Ebene 02

Biologie

Institut für Botanik	Gebäude 26.13, Ebene 02
Institut für Biochemie der Pflanzen	Gebäude 26.02, Ebene 01
	Gebäude 26.03, Ebene 01
Institut für ökologische Pflanzenphysiologie u. Geobotanik	Gebäude 26.13, Ebene 01
Abt. Geobotanik	Gebäude 26.13, Ebene 01
Institut für Entwicklungs- und Molekularbiologie der Pflanzen	Gebäude 26.03-02 u. 26.13, Ebene U1
	Gebäude 26.13, Ebene 00
Institut für Entwicklungs- und Molekularbiologie der Tiere	Gebäude 26.12, Ebene 01
Institut für Stoffwechselphysiologie	Gebäude 26.02/26.03, Ebene U1/00
Institut für Zoomorphologie, Zellbiologie, Parasitologie	Gebäude 26.13, Ebene 00
Abteilung für Parasitologie	Gebäude 26.02, Ebene 00
Institut für Neurobiologie	Gebäude 26.13, Ebene U1
Arbeitsgruppe Sinnesökologie	Gebäude 26.02, Ebene 02
Genetik	Gebäude 26.03, Ebene U1
	Gebäude 26.12, Ebene 02

(Fortsetzung siehe nächste Seite)

5

Mikrobiologie
Lehrstuhl für Funktionelle Genomforschung der
Mikroorganismen
Physikalische Biologie
und Abt. Biokybernetik

Gebäude 26.12, Ebene 01

Gebäude 25.02/25.12, Ebene U1
Gebäude 26.12, Ebene U1

Psychologie

Gebäude 23.03

(siehe Orientierungspläne Medizinische Fakultät)

Universitäts- und Landesbibliothek

Gebäude 25.41

Fachbibliotheken

Mathematik, Informatik, Physik, Geowissenschaften,
Biologie, Chemie, Pharmazie

Gebäude 25.22, Ebene 01
Gebäude 26.21, Ebene 01

Hörsäle

5A, 5B, 5C
5D, 5E, 5F
5G, 5H
5J, 5K, 5L, 5M
6A, 6B, 6C, 6D, 6E, 6F
6G, 6H, 6J

Gebäude 25.11, Ebene 00
Gebäude 25.21, Ebene 00
Gebäude 25.22, Ebene 00
Gebäude 25.31, Ebene 00
Gebäude 26.11, Ebene 00
Gebäude 26.41, Ebene 00

Studienberatung

Mathematik

Georg Jansing, F. 81-1 07 35, E-Mail: jansing@am.uni-duesseldorf.de
Prof'in Dr. Marlis Hochbruck, E-Mail: marlis@am.uni-duesseldorf.de
nach Vereinbarung, F. 81-1 21 50
Prof. Dr. Wilhelm Singhof, F. 81-1 13 62, E-Mail: singhof@math.uni-duesseldorf.de
Di. 13.30–14.30 und nach Vereinbarung

Informatik

Institut für Informatik, Gebäude 25.13. Ebene 02, Raum 39
Univ.-Prof. Dr. E. Wanke, F. 81-1 37 30
Sprechstunde: nach Vereinbarung

Physik

Studiengang Physik:

Univ.-Prof. Dr. A. Görlitz, Institut für Experimentalphysik
Gebäude 25.42, Ebene 01, F. 81-1 51 90
E-Mail: axel.goerlitz@uni-duesseldorf.de

Studiengang Med. Physik:

Univ.-Prof. Dr. Th. Heinzel, Institut für Physik der kondensierten Materie
Gebäude 25.23, Ebene 00, Raum 24, F. 81-1 48 13
E-Mail: thomas.heinzel@uni-duesseldorf.de

Chemie

- Studiengang Diplom: Univ.-Prof. Dr. W. Kläui, Institut für Anorganische Chemie und Strukturchemie, Lehrstuhl I,
F. 81-1 22 86
- Wirtschaftschemie: Univ.-Prof. Dr. Th. J. J. Müller, Organische Chemie und Makromolekulare Chemie, Lehrstuhl I,
F. 81-1 22 98
- Studiengang Biochemie: Akad. Oberrat Dr. U. Schulte, Institut für Biochemie,
F. 81-12020

Pharmazie

Institut für Pharmazeutische Biologie, Gebäude 26.32, Ebene 00, Raum 29
Priv.-Doz. Dr. Claus M. Paßreiter, F. 81-1 41 72

Biologie

Priv.-Doz. Dr. Jürgen Schumann, F. 81-1 37 32, E-Mail: schumann@uni-duesseldorf.de
Sprechstunden: Mo.-Fr. 9-11 und 13.30-15

Psychologie

Beratungsgebiet: Nebenfach-Psychologen

Univ.-Prof. N. N.

Beratungsgebiet: 1. Studienabschnitt Diplom

Univ.-Prof. Dr. Jochen Musch

Gebäude 23.03, Ebene 00, Raum 21, Sprechzeiten: Mi. 16-17
in der vorlesungsfreien Zeit nach Vereinbarung (per E-Mail)

Beratungsgebiet: 2. Studienabschnitt Diplom

Dipl.-Psych. Katrin Lübke, F. 81-1 51 92

Gebäude 23.02, Ebene 01, Raum 41, Sprechzeiten Di. 13-14

Beratungsgebiet Bachelor

Dr. Jessica Säger, F. 81-1 20 11

Gebäude 23.03.00.46

Sprechzeiten: Di. 10-11

5

Studienberatung durch die Fachschaftsvertreterinnen und -vertreter der Studierendenschaft

Biologie

Fachschaftsraum Biologie, Gebäude 26.11, Ebene U1, Raum 42, F. 81-1 20 25. Vor Beginn des Wintersemesters führt die Fachschaft eine Informationsveranstaltung für Erstsemester durch. Genaue Termine und andere Informationen finden sich an den Schwarzen Brettern Geb. 26.01 oder im Fachschaftsraum (auch telefonisch).

Chemie

Fachschaftsraum Chemie, Gebäude 26.31, Ebene U1, Raum 51, F. 81-14301 und Fachschaftsbüro Gebäude 25.31, Ebene 00, Raum 81 (über der Cafeteria), F. 81-13611, Fax 81-13611. In der Woche vor Beginn der Vorlesungen (siehe erste Umschlagseite) im Wintersemester führt die Fachschaft in der Regel von Dienstag (10.00) bis einschließlich Donnerstag eine dreitägige fortlaufende Einführungsveranstaltung durch. Der genaue Termin kann telefonisch erfragt oder den Aushängen am Schwarzen Brett der Fachschaft in der Ebene U1 (Geb. 26.41) entnommen werden.

Mathematik

Fachschaftsraum Mathematik, Gebäude 25.22, Ebene U1, Raum 26 und 83, F. 81-13607 und 81-13707, in der Vorlesungszeit täglich siehe Aushang, sonst Do. 14–16. Vor Beginn der Vorlesung im Wintersemester führt die Fachschaft eine viertägige Einführungsveranstaltung für Erstsemester durch (siehe Aushang).

Informatik

Fachschaftsraum Informatik, Gebäude 25.12, Ebene 01, Raum 18, F. 81-1 48 46
Sprechzeiten und weitere Informationen: siehe <http://www.fscs.uni-duesseldorf.de>

Pharmazie

Fachschaftsraum Pharmazie, Gebäude 26.31, Ebene U1, Raum 41, F. 81-12516,
Sprechzeit: siehe Aushang – in der Vorlesungszeit täglich 12–13. Einführungsveranstaltung für Erstsemester wird vor Semesterbeginn durchgeführt.

Physik

Fachschaftsraum Physik, Gebäude 25.32, Ebene 00, Raum 21, F. 81-13232, in der Vorlesungszeit siehe Aushang, sonst Mi. 13–15 Uhr. Vor Beginn der Vorlesungen im Wintersemester führt die Fachschaft eine viertägige Einführungsveranstaltung für Erstsemester durch (siehe Aushang).

Psychologie

Fachschaftsraum Psychologie, Gebäude 23.03, Ebene U1, Raum 64, F. 81-13488,
Mo.–Do. 13–14 Uhr und nach telefonischer Vereinbarung. Die Fachschaft führt in der ersten Woche des Wintersemesters eine Einführung für Erstsemester durch.

Prüfungsausschüsse

Ausschuss für die Diplomprüfung in Biologie

Vorsitzender:
Univ.-Prof. Dr. R. Wagner
Stellvertreter:
Univ.-Prof. Dr. U. Rüter
Weitere Mitglieder:
Univ.-Prof. Dr. J. H. Hegemann
Wiss. Mitarbeiter:
Priv.-Doz. Dr. J. Schumann
Studierende:
N. N.

Ausschuss für Bachelor- und Masterprüfungen in Biologie

Vorsitzender:
Univ.-Prof. Dr. R. Wagner
Stellvertreter:
Univ.-Prof. Dr. U. Rüter
Weitere Mitglieder:
Univ.-Prof. Dr. J. Hegemann
Priv.-Doz. Dr. J. Schumann
Studierende:
N. N.

Ausschuss für die Diplomprüfung in Chemie

Vorsitzender:
Univ.-Prof. Dr. W. Kläui
Stellvertreter:
Univ.-Prof. Dr. M. Braun
Weitere Mitglieder:
Univ.-Prof. Dr. K. Kleinermanns
Univ.-Prof. Dr. J. Pietruszka
Wiss. Mitarbeiter:
Dr. Bernhard Mayer
Studierende:
N. N., N. N.

Ausschuss für Bachelor- und Masterprüfungen in Chemie

Vorsitzender:
Univ.-Prof. Dr. W. Kläui
Stellvertreter:
Univ.-Prof. Dr. M. Braun
Weitere Mitglieder:
Univ.-Prof. Dr. R. Weinkauff
Univ.-Prof. Dr. J. Pietruszka
Wiss. Mitarbeiter:
Dr. R. Reiß
Studierende:
Bachelor: N. N., N. N.
Master: N. N.

Ausschuss für die Diplomprüfung in Wirtschaftschemie

Vorsitzender:
Univ.-Prof. Dr. Th. J. J. Müller
Stellvertreter:
Univ.-Prof. Dr. B. Günter
Weitere Mitglieder:
Univ.-Prof. Dr. C. Seidel
Univ.-Prof. Dr. H.-D. Smeets
Wiss. Mitarbeiter:
Dr. St. Beutner
Studierende:
N. N., N. N.

Ausschuss für Bachelor- und Masterprüfungen in Biochemie

Vorsitzender:
Univ.-Prof. Dr. L. Schmitt
Stellvertreter:
Univ.-Prof. Dr. G. Groth
Weiteres Mitglied:
Univ.-Prof. Dr. J. Hegemann
Wiss. Mitarbeiter:
Akad. Oberrat Priv.-Doz. Dr. U. Schulte
Studierende:
Bachelor: N. N.
Master: N. N.

Ausschuss für Bachelorprüfungen in Informatik

Vorsitzender:
Univ.-Prof. Dr. M. Schöttner
Stellvertreter:
Univ.-Prof. Dr. M. Leuschel
Weitere Mitglieder:
Univ.-Prof. Dr. V. Aurich
Mitarbeiter:
M. Sc. Dorothea Baumeister
Studierende:
N. N.

Ausschuss für Masterprüfungen in Informatik

Vorsitzender:
Univ.-Prof. Dr. M. Leuschel
Stellvertreter:
Univ.-Prof. Dr. M. Schöttner
Weitere Mitglieder:
Univ.-Prof. Dr. V. Aurich
Mitarbeiter:
Dr. Gabriele Gelius-Dietrich
Studierende:
N. N.

Ausschuss für die Diplomprüfung in Mathematik

Vorsitzender:
Univ.-Prof. Dr. A. Janssen
Stellvertreterin:
Univ.-Prof. Dr. Marlis Hochbruck
Weitere Mitglieder:
Univ.-Prof. Dr. K. Köhler
Univ.-Prof. B. Kirchheim
N. N.
N. N.
Alle Mathematisches Institut

Ausschuss für Bachelor- und Masterprüfungen in Mathematik und Anwendungsgebiete

Vorsitzende:
Univ.-Prof. Dr. M. Hochbruck
Stellvertreter:
Univ.-Prof. Dr. A. Janssen
Weitere Mitglieder:
Univ.-Prof. Dr. F. Grunewald
Univ.-Prof. Dr. B. Kirchheim
Dr. M. Pauly
Studierende (Prüfungsausschuss Bachelor):
N. N., N. N.
Studierende (Prüfungsausschuss Master):
N. N., N. N.

Ausschuss für die Diplomprüfung Physik

Vorsitzender:

Univ.-Prof. Dr. M. Getzlaff

Stellvertreter:

Univ.-Prof. Dr. K. Schierbaum

Weitere Mitglieder:

Univ.-Prof. Dr. G. Pretzler

Univ.-Prof. Dr. (RUS) A. Pukhov

Wiss. Mitarbeiter:

Akad. Dir. Dr. H. Hammer

Studierende:

N. N., N. N.

Ausschuss für Bachelorprüfungen in Physik

Vorsitzender:

Univ.-Prof. Dr. St. Egelhaaf

Stellvertreter:

Prof. Dr. A. Görlitz

Weitere Mitglieder:

Prof. Dr. G. Pretzler

Prof. Dr. A. Pukhov

Wiss. Mitarbeiter:

Akad. Dir. Dr. H. Hammer

Studierende:

N. N., N. N.

Ausschuss für Masterprüfungen in Physik

Vorsitzender:

Prof. Dr. Ch. Likos

Stellvertreter:

Prof. Dr. A. Görlitz

Weitere Mitglieder:

Prof. Dr. G. Pretzler

Prof. Dr. A. Pukhov

Wiss. Mitarbeiter:

Akad. Dir. Dr. H. Hammer

Studierende:

N. N., N. N.

Ausschuss für Bachelorprüfungen in Medizinische Physik

Vorsitzender:

Univ.-Prof. Dr. Th. Heinzel

Stellvertreter:

Univ.-Prof. Dr. C. Likos

Weitere Mitglieder:

Univ.-Prof. Dr. St. Egelhaaf

Univ.-Prof. Dr. G. Pretzler

Univ.-Prof. Dr. P. Hering

Wiss. Mitarbeiter:

Dr. Ronald Blaak

Ausschuss für die Diplomprüfung in Psychologie

Vorsitzender:
Univ.-Prof. Dr. Jochen Musch
Stellvertreter:
Univ.-Prof. Dr. Bettina Pause
Weitere Mitglieder:
Univ.-Prof. Dr. A. Buchner
Univ.-Prof. Dr. M. Heil
Wiss. Mitarbeiter:
Dipl.-Psych. Katrin Lübke
Studierende:
N. N., N. N.

Alle Psychologisches Institut

Ausschuss für Bachelorprüfungen in Psychologie

Vorsitzende:
Prof'in Dr. B. Pause
Stellvertreter:
Prof. Dr. J. Musch
Weitere Mitglieder:
Prof. Dr. A. Buchner
Prof. Dr. M. Heil
Mitarbeiter:
Dipl.-Psych. Katrin Lübke
Studierende:
N. N., N. N.

Graduiertenförderungskommission der Fakultät

Vorsitzender:
Univ.-Prof. Dr. P. Kleinebudde
Weitere Mitglieder:
Univ.-Prof. Dr M. Braun
Univ.-Prof. Dr. J.P. Huston
Univ.-Prof. Dr. R. Lösch
Univ.-Prof. Dr. S. Conrad
Univ.-Prof. Dr. R. Meise
Juniorprof. Dr. A. Wicht
Frau Dr. S. Etges

Kommission für Internationale Angelegenheiten

Vorsitzender:
Univ.-Prof. Dr. R. Meise
Weitere Mitglieder:
Univ.-Prof. Dr. M. Braun
Univ.-Prof. Dr. P. Stoerig
Univ.-Prof. Dr. (Rus) A. Pukhov
Univ.-Prof. Dr. P. Proksch
Univ.-Prof. Dr. Ch. Bridges
Univ.-Prof. Dr. J. Rothe
Frau Akad. Dir. Dr. H. Hammer
Silke Zimmermann
Rolf Linder

Lehrkörper

a) Emeritierte Universitätsprofessoren:

- Bausch, Richard, Eichenallee 2a, 41469 Neuss, F. (02137) 85 76
Dr. rer. nat. (Theoretische Physik)
- Bergmann, Artur, Scheideweg 25, 40591 Düsseldorf, F. 75 15 17
Dr. rer. nat. (Mathematik)
- Birkhofer, Leonhard, Bruchhausenstraße 65, 40591 Düsseldorf
Dr. rer. nat. (Organische Chemie)
- Decker, Gernot, Im Diepental 41, 40597 Düsseldorf, F. 71 39 11
Dr. rer. nat. (Experimentalphysik)
- Döring, Boro, Wupperstraße 17, 40699 Erkrath
Dr. rer. nat. (Angewandte Mathematik)
- Fischer, Gerd,
Dr. rer. nat. (Mathematik)
- Gerstenhauer, Armin
Dr. rer. nat. (Geographie)
- Grieshaber, Manfred
Dr. rer. nat. (Zoophysiologie)
- Hess, Oswald, Bachstr. 103, 42781 Haan, F (02129) 74 34
Dr. rer. nat. (Genetik)
- Hollenberg, Cornelis P.
Dr. rer. nat. (Mikrobiologie)
- Jahns, Hans Martin
Dr. rer. nat. (Botanik)
- Janssen, Hans-Karl, Am Eichelkamp 152, 40723 Hilden, F. (02103) 6 18 97
Dr. rer. nat. (Theoretische Physik)
- Kalveram, Karl Theodor, Sanddornweg 2, 41469 Neuss-Norf, F. (02137) 43 66
Dr. rer. nat. (Psychologie)
- Klinger, Hanns, Bodinusstraße 6, 40239 Düsseldorf, F. 66 36 42
Dr. rer. nat. (Mathematische Statistik und Wahrscheinlichkeitstheorie)
- Kranz, Jakob, Roseggerstraße 13, 41564 Kaarst, F. (02131) 6 72 54
Dr. rer. nat. (Angewandte Physik)
- Krauth, Joachim, Universitätsstraße 1, 40225 Düsseldorf, F. 81-1 21 44
Dr. rer. nat. (Psychologie)
- Larenz, Rudolf-Wilhelm
Dr. rer. nat. (Theoretische Physik)
- Lippold, Bernhard C.
Dr. rer. nat. (Pharmazeutische Technologie)
- Möhrle, Hans
Dr. rer. nat. (Pharmazie)
- Mootz, Dietrich
Dr. rer. nat. (Anorganische Chemie und Strukturchemie)
- Otto, Andreas
Dr. rer. nat. (Experimentalphysik)
- Petry, Walter, Ottilie-Baader-Weg 6, 40789 Monheim-Baumberg, F. (02173) 6 62 68
Dr. rer. nat. (Instrumentelle Mathematik)
- Riesner, Detlev, Sonsbecker Straße 19, 40547 Düsseldorf, F. 02 11-55 78 79 15,
Fax 0211-55 78 79 16
Dr. rer. nat. (Physikalische Biologie)
- Santarius, Kurt A., Hausensteinweg 2c, 82327 Tutzing, F. (08158)905805
Dr. rer. nat. (Botanik)
- Schmid, Dankward, Klusenstr. 116, 41239 Mönchengladbach, F. (02166) 25 57 86
Dr. rer. nat. (Festkörperspektroskopie)
- Schmidtke, Hans-Herbert, Wilhelm-Raabe-Straße 1, 40699 Erkrath, F. 25 11 59
Dr. phil. nat. (Theoretische Chemie)
- Steinberg, Heinz-Günter, Ruschheide 15, 48157 Münster, F. (0251) 32 92 88

- Dr. rer. nat. (Geographie)
 Suchy, Kurt, Marktstraße 6, 40721 Hilden
 Dr. rer. nat. (Theoretische Physik)
 Uhlenbusch, Jürgen, Ruhrstraße 30, 40699 Erkrath, F. (02104) 4 20 79
 Dr. rer. nat. (Experimentalphysik)
 Vollmer, Günter, Buchholzstraße 25, 53127 Bonn, F. (0228) 28 10 25
 Dr. rer. nat. (Chemie und ihre Didaktik)
 Wein, Norbert, Salmweg 2, 41564 Kaarst, F. (0 21 31) 60 32 85
 Dr. phil. (Geographie und ihre Didaktik)
 Willuhn, Günter, F. 81-1 33 89
 Dr. rer. nat. (Pharmazeutische Biologie)
 Wist, Eugene R., Universitätsstraße 1, 40225 Düsseldorf, F. 81-1 34 95
 Ph. D. (Physiologische Psychologie)
 Wolf, Gerd H., Otto-Hahn-Straße 1, 52428 Jülich, F. (02461) 5 43 67
 Dr. rer. nat. (Plasmaphysik)
 Wulff, Günter, Mommsenstraße 20, 40699 Erkrath, F. (02104) 4 58 71
 Dr. rer. nat. (Organische Chemie)

b) Universitätsprofessorinnen und Professoren im Ruhestand:

- Alfermann, August-Wilhelm, Ruhrstraße 5, 40699 Erkrath
 Dr. rer. nat. (Botanik)
 Baumgarten, Edwin, Zwengenberger Straße 11a, 42781 Haan
 Dr. rer. nat. (Physikalische Chemie und chemische Technologie)
 Behnenburg, Wolfgang, Christophstraße 81, 40225 Düsseldorf, F. 75 24 26
 Dr. rer. nat. (Experimentalphysik),
 Bessenrodt, Rüdiger, Drakestraße 2, 40545 Düsseldorf, F. 57 57 30
 Dr. rer. nat. (Theoretische Physik)
 Büldt, Georg
 Dr. rer. nat. (Biologische Strukturforschung)
 Glebe, Günther, Daneköthen 24, 40210 Düsseldorf, F. 27 42 93
 Dr. phil. nat. (Geographie)
 Grabitz, Hans-Joachim, Stresemannstraße 16, 40210 Düsseldorf
 Dr. phil. (Psychologie)
 Grevén, Hartmut, Otto-Hahn-Str. 80, 40591 Düsseldorf, F. 75 41 12
 Dr. rer. nat. (Zoologie)
 Hägele, Gerhard
 Dr. rer. nat. (Anorganische Chemie)
 Harzheim, Egbert, Dr. rer. nat. (Mathematik)
 Hehl, Franz-Josef, Wagnerstraße 3, 40882 Ratingen, F. (02102) 5 02 72
 Dr. phil. (Psychologie)
 Heide, Gerhard, Hans-Holbein-Straße 24, 40699 Erkrath, F. 24 55 76, Fax 9 00 33 04
 Dr. rer. nat. (Zoologie)
 Höltje, Hans-Dieter
 Dr. rer. nat., Dr. pharm. h.c. (Pharmazeutische Chemie)
 Huston, Joseph P., Graf-Recke-Straße 70, 40239 Düsseldorf, F. 81-1 42 96
 Ph. D. (Psychologie)
 Jahns, Hans Martin, F. 81-1 35 49
 Dr. rer. nat. (Botanik)
 Janßen, Klaus, Christophstr. 77, 40225 Düsseldorf, F. 34 77 64
 Dr. rer. nat. (Mathematik)
 Jordan, Ekkehard, Königsberger Straße 9, 42781 Haan, F. (02129) 3 13 12
 Dr. rer. nat. (Physische Geographie)
 Kerner, Otto, Brandenburgstraße 15, 41564 Kaarst, F. (0 21 31) 51 46 13
 Dr. rer. nat. (Mathematik), 14.07.82
 Kisker, Erhard
 Dr. rer. nat. (Angewandte Physik)

- Köhnen, Walter, Im Jagdfeld 41, 41464 Neuss, F. (0 21 31) 8 47 68
Dr. rer. nat. (Mathematik)
- Kowallik, Klaus-V., Mommsenstraße 47, 41470 Neuss-Allerheiligen
F. (0 21 37) 6 07 27
Dr. phil. (Botanik)
- Krause, Gotthard H., Menanweg 33, 40724 Hilden, F. (02103) 6 16 38
Dr. rer. nat. (Pflanzenphysiologie)
- Kuckländer, Uwe
Dr. rer. nat. (Pharmazeutische Chemie)
- Kula, Maria-Regina
Dr. rer. nat. (Enzymtechnologie)
- Kunz, Werner
Dr. rer. nat. (Genetik)
- Lösch, Rainer, Werstener Feld 40, 40591 Düsseldorf, F. 76 20 01
Dr. rer. nat. (Botanik)
- Mehlhorn, Heinz, F. 81-1 30 52
Dr. rer. nat. (Zoologie)
- Meiners, Dieter, Mozartstr. 8, 79423 Heitersheim
Dr. rer. nat. (Physik)
- Mewis, Albrecht
Dr. rer. nat. (Anorganische Chemie)
- Michaelis, Georg F., Botanisches Institut
Dr. rer. nat. (Botanik)
- Ratschek, Helmut, Otto-Hahn-Straße 12, 40591 Düsseldorf
Dr. phil. (Mathematik), 20.9.73
- Rebhan, Eckhard, Leitenstorffer Straße 20, 40597 Düsseldorf, F. 71 65 67
Dr. rer. nat. (Theoretische Physik)
- Sahm, Hermann
Dr. rer. nat. (Biotechnologie)
- Schirmer, Wolfgang, 91320 Wolkenstein 24, F. (09194) 72 47 72
Dr. rer. nat. (Geologie)
- Schluë, Wolf-Rüdiger
Dr. rer. nat. (Neurobiologie)
- Schulze, G. E., Werner, Grevenbroicher Weg 70, 40547 Düsseldorf, F. 5 99 27 82
Dr. rer. nat. habil. (Werkstoffwissenschaft)
- Schwuger, Milan, Sauerbruchstraße 16, 42781 Haan, F. (02129) 27 48
Dr.-Ing. (Physikalische Chemie)
- Stark, Dietrich, Am Bandsbusch 63, 40723 Hilden, F. (02103) 6 25 71
Dr. rer. nat. (Angewandte Physik)
- Steffen, Klaus, Friedrich-Ebert-Straße 25, 42781 Haan, F. (0 21 29) 5 22 69
Dr. rer. nat. (Mathematik)
- Strehblow, Hans-Henning
Dr. rer. nat. (Physikalische Chemie)
- Strotmann, Heinrich, Kopernikusstraße 57, 40699 Erkrath
Dr. phil. nat. (Biochemie der Pflanzen)
- Vorlauffer, Karl, Heidenfeldstr. 11, 65812 Bad Soden, F. (06174) 3730
Dr. phil. nat. (Geographie)
- Weber, Horst
Dr. rer. nat. (Pharmazie)
- Weiss, Hanns
Dr. med. (Biochemie)
- Wenzens, Gerd, Wiesenweg 20, 79737 Herrischried, F. (07764) 93 37 28
Dr. phil. nat. (Geographie)
- Wisbauer, Robert, Pastor-Bredo-Straße 17, 41464 Neuss, F. (0 21 31) 8 01 99
Dr. rer. nat. (Mathematik)

- Witsch, Kristian, Benrather Schlossallee 36, 40597 Düsseldorf, F. 71 51 64
Dr. rer. nat. (Mathematik)
- Wunderlich, Frank
Dr. rer. nat. (Molekulare Parasitologie)
- Zachariae, Gerhard, Schmiedestraße 26, 40878 Ratingen, F. (630) 2 81 50
Dr. rer. nat. (Bodenbiologie)

c) Universitätsprofessorinnen und Universitätsprofessoren:

- Aurich, Volker
Dr. rer. nat. (Informatik), 1.10.88
- Baier, Margarete
Dr. rer. nat. (Botanik), 01.10.07
- Bayen, Ute J.
Ph.D. (Psychologie), 01.03.07 (Lehrstuhlinhaberin)
- Beye, Martin
Dr. rer. nat. (Genetik), 01.10.05
- Bott, Michael, Forschungszentrum Jülich GmbH
Dr. rer. nat. (Biochemie), 15.10.07
- Braun, Manfred, Universitätsstraße 1, 40225 Düsseldorf
Dr. rer. nat. (Organische Chemie), 01.04.85
- Breitkreuz, Jörg
Dr. rer. nat. (Pharmazeutische Technologie) 09.12.04
- Bruß, Dagmar, F. 81-106 79
Dr. rer. nat. (Theoretische Physik) (Lehrstuhlinhaberin), 01.09.04
- Buchner, Axel
Dr. phil. (Psychologie), (Lehrstuhlinhaber), 01.10.00
- Conrad, Stefan
Dr. rer. nat. (Informatik) (Lehrstuhlinhaber), 01.10.02
- Dhont, Jan Karel, Forschungszentrum Jülich, 52425 Jülich, F. (02461) 61 21 60
Dr. rer. nat. (Physik) 01.11.01
- Egelhaaf, Stefan U.
Dr. (Experimentalphysik) (Lehrstuhlinhaber), 01.12.04
- Egger, Reinhold
Dr. rer. nat. (Theoretische Physik) (Lehrstuhlinhaber), 01.04.01
- Ernst, Joachim F., Gerresheimer Straße 57a, 40721 Hilden, F. (02103) 4 61 54
Dr. rer. nat. (Mikrobiologie), 01.08.89
- Frank, Walter
Dr. rer. nat. (Anorganische Chemie und Strukturchemie) (Lehrstuhlinhaber), 01.10.99
- Ganter, Christian
Dr. rer. nat. (Anorganische Chemie und Strukturchemie), 27.02.03
- Getzlaff, Mathias, F. (0211)81-12291
Dr. rer. nat. (Angewandte Physik), 16.12.02
- Görlitz, Axel, F. (0211) 81-15190
Dr. rer. nat. (Physik), 01.10.03
- Gohlke, Holger, Universitätsstraße 1, 40225 Düsseldorf
Dr. rer. nat. (Pharmazeutische und Medizinische Chemie), 01.03.09
- Groth, Georg, Universitätsstraße 1, 40225 Düsseldorf, F. 81-1 28 22,
Dr. rer. nat. (Biochemie der Pflanzen), 18.10.05
- Grunewald, Fritz, Hospitalweg 13, 53115 Bonn, F. 0228/21 05 89
Dr. rer. nat. (Mathematik) (Lehrstuhlinhaber), 01.06.92
- Hegemann, Johannes H.
Dr. rer. nat. (Funktionelle Genomforschung) (Lehrstuhlinhaber)
- Heil, Martin
Dr. rer. nat. (Psychologie), 01.03.03

- Heinzel, Thomas, F. (02 11) 81-1 48 13
Dr. rer. nat. (Experimentalphysik), (Lehrstuhlinhaber), 01.04.04
- Heise, Henrike
Dr. rer. nat. (Physikalische Biologie), 01.10.07
- Hochbruck, Marlis, Römerstraße 30, 41366 Schwalmatal, F. (02163) 32 01 82
Dr. rer. nat. (Mathematik) (Lehrstuhlinhaberin), 01.10.98
- Jaeger, Karl-Erich, Institut für Molekulare Enzymtechnologie, Forschungszentrum Jülich,
F. (0 24 61) 61 69 66
Dr. rer. nat. (Molekulare Enzymtechnologie) (Lehrstuhlinhaber), 01.07.02
- Janssen, Arnold, Kleine Trift 6, 57258 Freudenberg, F. (02734) 17 72
Dr. rer. nat. (Mathematische Statistik und Wahrscheinlichkeitstheorie)
(Lehrstuhlinhaber), 01.04.92
- Jarre, Florian
Dr. rer. nat. (Mathematische Optimierung) (Lehrstuhlinhaber), 01.07.00
- Jose, Joachim
Dr. rer. nat. (Pharmazeutische Chemie), 22.07.04
- Kassack, Matthias
Dr. rer. nat. (Pharmazeutische Chemie), 01.10.06
- Kirchheim, Bernd
Dr. rer. nat. (Mathematik) (Lehrstuhlinhaber), 01.10.08
- Kläui, Wolfgang
Dr. phil., Dr rer. nat. habil. (Anorganische Chemie) (Lehrstuhlinhaber), 01.08.91
- Klein, Thomas
Dr. rer. nat. (Genetik) (Lehrstuhlinhaber), 15.12.07
- Kleinebudde, Peter
Dr. rer. nat. (Pharmazeutische Technologie) (Lehrstuhlinhaber), 01.03.03
- Kleinermanns, Karl
Dr. rer. nat. (Physikalische Chemie) (Lehrstuhlinhaber), 09.10.90
- Köhler, Kai
Dr. rer. nat. (Mathematik), 11.06.02
- Kurz, Thomas
Dr. rer. nat. (Pharmazeutische Chemie), 01.10.07
- Läer, Stephanie
Dr. med. (Klinische Pharmazie), 24.11.04
- Lammert, Eckhard
Dr. rer. nat. (Stoffwechselfysiologie), (Lehrstuhlinhaber), 01.04.08
- Lercher, Martin
Dr. rer. nat. (Informatik), (Lehrstuhlinhaber), 01.01.07
- Leuschel, Michael
Dr. rer. nat. (Informatik) (Lehrstuhlinhaber), 29.10.04
- Likos, Christos, F. (0211) 81-1 36 99
Dr. (USA) (Theoretische Physik), 01.08.03
- Löwen, Hartmut, Schluchenhausstr. 1, 41469 Neuss
Dr. rer. nat. (Theoretische Physik) (Lehrstuhlinhaber), 23.11.95
- Lunau, Klaus, Albrecht-Dürer-Straße 49, 40699 Erkrath, F. 24 40 76
Dr. rer. nat. (Neurobiologie), 01.10.97
- Marian, Christel M., Zietenstr. 45, 40476 Düsseldorf
Dr. rer. nat. (Theoretische Chemie) (Lehrstuhlinhaberin), 01.11.01
- Martin, William, Rilkestr. 13, 41469 Neuss
Dr. rer. nat. (Botanik) (Lehrstuhlinhaber), 01.07.99
- Mauve, Martin
Dr. rer. nat. (Informatik) (Lehrstuhlinhaber), 04.08.03
- Meise, Reinhold, Willbecker Straße 42, 40699 Erkrath, F. (02104) 4 23 91
Dr. rer. nat. (Mathematik) (Lehrstuhlinhaber), 26.10.73

- Müller, Thomas J. J.
Dr. rer. nat. (Organische Chemie) (Lehrstuhlinhaber) 01.10.06
- Musch, Jochen
Dr. rer. nat. (Psychologie), 01.10.05
- Nägele, Gerhard
Dr. rer. nat. (Physik) 14.12.04
- Olbrich, Stephan
Dr.-Ing. (Informatik) (Lehrstuhlinhaber), 01.12.05
- Pause, Bettina
Dr. rer. nat. (Psychologie), 06.10.05
- Pietrowsky, Reinhard
Dr. rer. nat. (Psychologie), 22.10.97
- Pietruszka, Jörg
Dr. rer. nat. (Bioorganische Chemie) (Lehrstuhlinhaber), 30.11.04
- Pretzler, Georg, F. 81-1 38 84
Dr. rer. tech. (Experimentalphysik) 21.03.02
- Proksch, Peter
Dr. rer. nat. (Pharmazeutische Biologie) (Lehrstuhlinhaber), 29.09.99
- Pukhov, Alexander, An der Eiche 24, 41468 Neuss, F. (02131) 2 01 16 89
Dr. (RUS) (Theoretische Physik), 20.11.01
- Reich, Holger, F. 81-1 43 97
Dr. rer. nat. (Mathematik), 01.04.07
- Reiter, Detlev, Lerchenweg 10, 52353 Düren, F. 02421/8 74 12
Dr. rer. nat. (Experimentalphysik), 26.05.97
- Ritter, Helmut, F. 81-1 47 60
Dr. rer. nat. (Organische Chemie und Makromolekulare Chemie) (Lehrstuhlinhaber), 01.10.01
- Rose, Christine R., F. 81-1 34 16
Dr. rer. nat. (Neurobiologie) (Lehrstuhlinhaberin), 22.09.05
- Rothe, Jörg
Dr. rer. nat. (Informatik), 01.10.00
- Rüther, Ulrich, F. 81-11391
Dr. rer. nat. (Entwicklungs- und Molekularbiologie der Tiere) (Lehrstuhlinhaber), 01.11.98
- Samm, Ulrich, IPP, Forschungszentrum Jülich, F. (02461) 613085
Dr. rer. nat. (Plasmaphysik) 20.11.97
- Schierbaum, Klaus-Dieter, Von-Steuben-Straße 11, 47803 Krefeld, F. (02151) 87 58 11
Dr. rer. nat. (IPKM, Materialwissenschaft), 01.03.98
- Schiller, Stephan
Ph. D. (Experimentalphysik) (Lehrstuhlinhaber), 01.10.99
- Schmitt, Lutz
Dr. rer. nat. (Biochemie) (Lehrstuhlinhaber), 01.04.08
- Schöttner, Michael
Dr. rer. nat. (Informatik), 01.10.06
- Schröder, Stefan
Dr. rer. nat. (Mathematik) (Lehrstuhlinhaber), 01.10.04
- Schurr, Ulrich, Forschungszentrum Jülich GmbH, F. (02461) 61 30 73
Dr. rer. nat. (Botanik) (Lehrstuhlinhaber), 01.08.02
- Seidel, Claus
Dr. rer. nat. (Physikalische Chemie) (Lehrstuhlinhaber), 18.06.02
- Simon, Rüdiger, F. 81-1 40 45
Dr. rer. nat. (Genetik) 01.10.02
- Singhof, Wilhelm, Cronenberger Weg 6a 40591 Düsseldorf, F. 75 16 37
Dr. rer. nat. (Mathematik) (Lehrstuhlinhaber), 29.09.87

- Spatschek, Karl-Heinz, Dingerkusweg 19, 45239 Essen, F. (0201) 40 64 78
Dr. rer. nat. (Theoretische Physik) (Lehrstuhlinhaber), 22.05.85
- Staudt, Claudia, F. 81-1 53 62
Dr. rer. nat. (Organische Chemie und Makromolekulare Chemie), 01.12.03
- Stoerig, Petra, Universitätsstraße 1, 40225 Düsseldorf, F. 81-1 22 65
Dr. phil. Dr. med. habil. (Psychologie) (Lehrstuhlinhaberin), 07.07.97
- Wagner, Rolf
Dr. rer. nat. (Physikalische Biologie), 01.10.87
- Wanke, Egon
Dr. rer. nat. (Informatik), 01.04.95
- Weber, Andreas P.M.
Dr. rer. nat. (Biochemie der Pflanzen) (Lehrstuhlinhaber), 01.04.07
- Weinkauff, Rainer
Dr. rer. nat. (Physikalische Chemie), 30.08.99
- Westhoff, Peter, Heribertstraße 13, 41468 Neuss, F. (02131) 3 54 34
Dr. rer. nat. (Botanik) (Lehrstuhlinhaber), 11.01.88
- Wiechert, Wolfgang, Forschungszentrum Jülich GmbH, F. (0 24 61) 61-55 57
Dr. rer. nat. (Biotechnologie), 05.03.09
- Willbold, Dieter, F. (0211) 81-1 13 90, (02461) 61 21 00,
Fax (0211) 81-1 39 50, (02461) 61 20 23
Dr. rer. nat. (Physikalische Biologie) (Lehrstuhlinhaber), 24.11.04
- Willi, Oswald, F. (0211) 81-1 21 57
Dr. rer. tech. (Experimentalphysik) (Lehrstuhlinhaber), 01.04.01

d) Honorar-Professoren:

- Babczinski, Peter, Gartenstraße 31b, 40764 Langenfeld
Dr. rer. nat. Pflanzenschutzzentrum Monheim, Bayer AG, Alfred-Nobel-Straße,
40789 Monheim, F. (02173) 38 38 49
- Friedrich, Günter, Jakob-Hüskes-Straße 35, 47839 Krefeld, F. (02151) 73 06 94
Dr. rer. nat., Regierungsdirektor am Landesamt für Wasser und Abfall NRW
(Limnologie)
- Heins, Arnold, Ohligser Weg 19, 40723 Hilden, F. (02103) 62510
Dr. rer. nat., Firma Henkel KGaA, Düsseldorf (Chemie)
- Hochmuth, Toni, Matthias-Grünwaldstraße 13, 40699 Erkrath, F. (0211) 24 27 91
Dr. rer. nat., Ministerialdirigent a. D. (Physik)
- Iden, Rüdiger, Polymer Research Division, BASF AG 67056 Ludwigshafen
Dr. rer. nat., Leiter der Polymerphysik
- Londershausen, H. M., BAYER AG, 40789 Monheim
Dr. rer. nat.
- Lubitz, Wolfgang, Postfach 101365, 45413 Mülheim an der Ruhr, F. (0208) 306-36 14
Fax (0208) 306-39 55, E-Mail: lubitz@mpi-muelheim.mpg.de
Dr. rer. nat., Max-Planck-Institut für Strahlenchemie
- Rybinsky von, Wolfgang
Dr. rer. nat., Henkel KGaA, Düsseldorf
- Thiel, W.
Dr. rer. nat. (Chemie), Max-Planck-Institut für Kohlenforschung, Kaiser-Wilhelm-Platz 1,
45470 Mülheim a. d. Ruhr

e) außerplanmäßige Professoren:

- Bessenrodt-Weberpals, Monika, Department Technik, Fakultät DMI, HAW Hamburg,
Stiftsstraße 69, 20099 Hamburg
Dr. rer. nat. (Experimentalphysik)
- Bettermann, Hans, Ahrstr. 17, 41469 Neuss
Dr. rer. nat. (Physikalische Chemie)

- Bickel, Susanne, Eichenwand 5, 40627 Düsseldorf, F. 81-11956, F. priv. 0211-20 23 88
Dr. rer. nat. (Biochemie der Pflanzen und Fachdidaktik Biologie)
- Bluhm, Thorsten, Gustav-Linden-Str. 42, 40878 Ratingen
Dr. rer. nat. (Physikalische Chemie)
- Born, Matthias, Philips Technology Research Laboratories, Weisshausstr. 2,
52066 Aachen, F. (02 41) 60 03 618, Fax (02 41) 60 03 559,
E-Mail: matthias.born@philips.com
Dr. rer. nat. (Experimentalphysik)
- Braun, Rüdiger, Heymannplatz 11, 45131 Essen, F. (0201) 7 26 87 53
Dr. rer. nat. (Mathematik)
- Bridges, Christopher, F. 81-149 91
Dr. rer. nat. (G. B.) (Zoophysiologie)
- Bünemann, Hans, Macherscheider Straße 97, 41468 Neuss, F. (02131) 3 77 80
Dr. rer. nat. (Genetik)
- Daunicht, Wolfgang, Am Deich 13, 40547 Düsseldorf
Dr. phil. nat. (Biophysik)
- Degen, Joachim, Klever Straße 90a, 41464 Neuss, F. (0151) 23 02 91 70
Dr. rer. nat. (Theoretische Chemie)
- D'Haese, Jochen, Erlenweg 20, 40599 Düsseldorf, F. 74 26 44
Dr. rer. nat. (Oberrat), Institut für Zoologie II
- Eisenriegler, Erich, IFF, Forschungszentrum Jülich, F. (02461) 61 66 84
Dr. rer. nat. (Theoretische Physik)
- Esser, Charlotte, Institut für Umwelthygiene
Dr. rer. nat. (Immunbiologie)
- Fink, Gerhard, Bismarckstraße 23, 45470 Mülheim/Ruhr (F. 0208) 3 59 02
Dr. rer. nat. (Organische Chemie)
- Freudl, Roland, Institut für Biotechnologie Forschungszentrum Jülich GmbH
F. (02461) 61 34 72
Dr. rer. nat. (Mikrobiologie)
- Gärtner, Wolfgang, MPI für Bioanorganische Chemie, Mülheim
Dr. rer. nat. (Chemie)
- Gellißen, Johann G., Ringstr. 30, 42489 Wülfrath
Dr. rer. nat. (Biologie)
- Glätzer, Karl Heinz, Volmerswerther Straße 89, 41468 Neuss, F. (02131) 3 74 95
Dr. rer. nat. (Genetik)
- Haenel, Matthias W., Margaretenplatz 70, 45470 Mülheim/Ruhr
Dr. rer. nat. (Organische Chemie)
- Harder, Achim
Dr. med. Dr. rer. nat. (Parasitologie)
- Heinlein, Uwe A.O., Kornelimünsterstraße 24, 50933 Köln, F. (0221) 49 30 69
Dr. rer. nat. (Genetik)
- Hentschel, H., Max-Planck-Institut für molekulare Physiologie, Otto-Hahn-Straße 11,
Postfach 500247, 44202 Dortmund
Dr. rer. nat. (Zoologie)
- Holzwarth, Alfred, MPI f. Strahlenchemie, Stiftstraße 34-36, 45470 Mülheim
Dr. rer. nat. (Chemie)
- Hummel, Werner, Institut für Molekulare Enzymtechnologie, Forschungszentrum Jülich,
F. (0 24 61) 61 37 90
Dr. rer. nat. (Enzymtechnologie)
- Jahns, Peter, Universitätsstr. 1, 40225 Düsseldorf, F. 81-1 38 62
Dr. rer. nat. (Biochemie der Pflanzen)
- Mikecz von, Anna
Dr. rer. nat. (Genetik)
- Ott, Sieglinde
Dr. phil. nat. (Botanik)

- Palm, Harry
Dr. rer. nat. (Zoologie)
- Paßreiter, Claus
Dr. rer. nat. (Oberrat), Pharmazeutische Biologie
- Pörschke, Klaus, Max-Planck-Institut für Kohlenforschung, F. (0208) 306-24 20
Dr. rer. nat. (Anorganische Chemie)
- Pohl, Martina, Institut für Molekulare Enzymtechnologie, Forschungszentrum Jülich,
F. (0 24 61) 61 37 04
Dr. rer. nat. (Molekulare Enzymtechnologie)
- Riedel, Dietmar, Pirohweg 16, 40283 Ratingen, F. (630) 6 76 65
Dr. agr. (Fischereibiologie)
- Schleifer, Klaus-Jürgen
Dr. rer. nat. (Pharmazie)
- Schumacher, Dieter, Gropperstr. 10, 47807 Krefeld, F. (0211) 81-1 31 02
Dr. rer. nat. (Experimentalphysik)
- Syassen, Karl
Dr. rer. nat. (Experimentalphysik)
- Vohr, Hans-Werner, Institut für Toxikologie, Pharmaforschungszentrum der Bayer AG
Wuppertal, F. (0202) 36 88 11
Dr. rer. nat. (Immunologie)
- von Wangenheim, Karl-Hartmut, Lise-Meitner-Straße 3, 52428 Jülich, F. (02461) 5 14 18
Dr. sc. agr. (Vererbungs- und Züchtungsforschung)
- Zimdahl, Winfried, Universität Konstanz, Fakultät für Physik, F. (07531) 88-37 89
Dr. rer. nat. (Theoretische Physik)

f) Hochschuldozentinnen und Hochschuldozenten / Oberassistenten

- Schaper, Klaus
Priv.-Doz. Dr. rer. nat. (Organische Chemie)

g) Privatdozentinnen und Privatdozenten:

- Batra-Safferling, R.
Dr. phil. (Biologie), 15.11.07
- Benten, W. P. M.
Dr. rer. nat. (Zoologie), 29.07.03
- Daumann, Jörg
Dr. rer. nat. (Psychologie), 04.07.06
- De Martino, A.
Dr. phil. (Theoretische Physik), 13.12.05
- Dere, Ekrem
Dr. rer. nat. (Psychologie), 26.06.07
- Dierkes, Paul
Dr. rer. nat. (Neurobiologie), 02.02.05
- Eggert, Thorsten
Dr. rer. nat. (Biologie), 26.06.07
- Eltz, Th.
Dr. rer. nat. (Neurobiologie), 15.11.07
- Finner, H.
Dr. rer. nat. (Mathematik), 26.06.07
- Fitter, Jörg, BI 2, Forschungszentrum Jülich GmbH, 52425 Jülich, F. (0 24 61) 61 20 36
Dr. rer. nat., 30.01.01
- Fleig, Ursula
Dr. phil. (Funktionelle Genomforschung), 29.01.02
- Franken, Uwe, Alt-Heerd 89, 40549 Düsseldorf, F. (0211) 50 14 62
Dr. rer. nat. (Mathematik), 26.1.99

- Fuß, Elisabeth
Dr. rer. nat. (Biologie), 26.06.07
- Giesen, Margareta, Forschungszentrum Jülich, 52425 Jülich, F. (02461) 61-41 08
Dr. rer. nat. (Experimentalphysik) 08.05.01
- Grimm, Volker
Dr. rer. nat. (Mathematik)
- Granzin, Joachim, Forschungszentrum Jülich GmbH
Dr. rer. nat. (Physikalische Biologie), 30.11.99
- Gurski, Frank
Dr. rer. nat., Wiss. Ang. (Informatik), 29.04.08
- Hammelstein, Ph.
Dr. phil. (Psychologie), 19.12.05
- Harting, Roswitha, Universitätsstraße 1, 40225 Düsseldorf
Dr. rer. nat. (Mathematik), 04.05.82
- Hasenöhr, Rüdiger, Institut für Physiologische Psychologie, F. 81-1 42 99
Dr. rer. nat. (Psychologie), 27.06.00
- Heberle, Joachim, Forschungszentrum Jülich GmbH
Dr. rer. nat. (Biophysikalische Chemie), 26.01.99
- Henkle-Dührsen, Kimberly, F. 81-1 48 08
Ph. D. (Institut für Genetik), 25.01.00
- Henn, Stephan
Dr. rer. nat. (Mathematik), 24.04.07
- Henze, Katrin
Dr. rer. nat. (Botanik), 31.01.06
- Hollenberg, Klaus, Hanauer Weg 45, 61352 Bad Homburg, F. (06172) 45 62 82
Dr. rer. nat. (Experimentalphysik), 08.05.84
- Horbach, J.
15.10.07
- Jansen, Petra
Dr. phil. (Psychologie), 31.10.05
- Klaff, Petra
Dr. rer. nat. (Physikalische Biologie), 16.6.98
- Klimpel, Sven
Dr. rer. nat. (Zoologie), 15.05.08
- König, Bernd, IBI 2-Forschungszentrum Jülich, 52425 Jülich, F. (0 24 61) 61-53 85
Dr. rer. nat. (Physikalische Biologie), 20.01.04
- Krücken, J.
Dr. rer. nat. (Parasitologie), 09.01.06
- Labahn, Jörg, IBI 2-Forschungszentrum Jülich, 52425 Jülich, F. (0 24 61) 61-20 24
Dr. rer. nat. (Physikalische Biologie), 20.01.04
- Lang, Peter, Institut für Festkörperforschung, Forschungszentrum Jülich, 52425 Jülich
Dr. rer. nat. (Experimentalphysik), 05.07.05
- Leimkugel, Frank
Dr. rer. nat. (Pharmazie), 20.01.04
- Lohrengel, Manuel M.
Dr. rer. nat. (Physikalische Chemie), 30.10.01
- Meierhoff, Karin
Dr. rer. nat. (Biologie), 19.12.06
- Messina, René
(Theoretische Physik), 24.04.07
- Müller, Christian
Dr. rer. nat. (Psychologie), 19.12.06

- Naulin, Volker
Dr. rer. nat. (Theoretische Physik), 25.01.05
- Pettenkofer, Christian
Dr. rer. nat. (Physik der kondensierten Materie), 15.06.99
- Petzsche, Hans Joachim, Universitätsstraße 1, 40225 Düsseldorf
Dr. rer. nat. (Mathematik) 04. 05. 82
- Piontkowski, Jens
Dr. rer. nat. (Mathematik), 26.10.04
- Posse, Stefan
Dr. phil. nat. (Physikalische Biologie), 15.06.99
- Pratje, Elke
Dr. rer. nat. (Botanik), 25.06.85
- Ramezani Rad, Massoud, Institut für Mikrobiologie, F. 81-1 34 25
Dr. rer. nat. (Mikrobiologie), 26.01.99
- Roth, Bernhard
Dr. rer. nat. (Experimentalphysik), 15.11.07
- Schmahl, Günter
Dr. rer. nat. (Zoologie), 30.04.02
- Schmitt, Michael
Dr. rer. nat. (Physikalische Chemie), 06.12. 00
- Schrauf, Michael
Dr. rer. nat. physiol. (Psychologie), 29.01.01
- Schröder, Gunnar, Laukamp 5, 48161 Münster
Dr. rer. nat. (Mathematik), 21.01.75
- Schüffler, Karlheinz, FH Krefeld, Reinarzstr. 49, 47805 Krefeld
Dr. rer. nat. (Mathematik) 29.10. 85
- Scott, Bruce, MPI für Plasmaphysik, 85748 Garching, F. (089) 3299-16 44
Ph. D. (Physik), 03.07.01
- Staub, Arnulf
Dr. rer. nat. (Theoretische Chemie), 26.01.99
- Staikov, Georgi, ISG 3, Forschungszentrum Jülich GmbH
Dr. rer. nat. (Physikalische Chemie), 30.11.99
- Steckler, Thomas
Dr. med. (Psychologie) 04.7.06
- Steinmüller, K.
Dr. rer. nat. (Biologie der Pflanzen), 11.02.94
- Thömmes, Jörg, Forschungszentrum Jülich GmbH
Dr. rer. nat. (Technische Biochemie), 26.10.99
- Tokar, Mikhail, IPP Forschungszentrum Jülich GmbH, 52425 Jülich, F. (02461) 61-27 84
Dr. (RUS), 11.12.01
- Urbanetz, Nora
Dr. rer. nat. (Pharmazie), 08.05.08
- Weiergräber, O.
Dr. med. (Molekulare Biophysik), 11.07.07
- Wendisch, Volker, Institut für Biotechnologie, Forschungszentrum Jülich GmbH
Dr. rer. nat. (Biotechnologie), 20.07.2004

h) Juniorprofessorinnen und -professoren

- Oesterhelt, Filipp
Dr. rer. nat. (Physikalische Chemie)
- Scheuermann, Björn
Dr. rer. nat. (Informatik)
- Tatchen, Jörg
Dr. rer. nat. (Theoretische Chemie)

i) Hochschulassistentinnen und -assistenten/Wiss. Assistentinnen und Assistenten:

- Beckmann, Udo
Dr. rer. nat. (Chemie)
- Brandt, Martin
Dr. rer. nat. (Psychologie)
- Finze, Maik
Dr. rer. nat. (Chemie)
- Gebhardt, Kerstin
Dr. rer. nat. (Angewandte Physik)
- Kunz, Peter
Dr. rer. nat. (Chemie)
- Lengeler, Klaus
Dr. rer. nat. (Mikrobiologie)
- Liedtke, Christian
Dr. rer. nat. (Mathematik)
- Osterholz, Jens, Kölnerlandstr. 211, 40591 Düsseldorf, F. (0211)81-1 28 64
Dr. rer. nat. (Laser- und Plasmaphysik)
- Rosenau, Frank
Dr. rer. nat. (Biologie)
- Ruider, Silke
Dr. rer. nat. (Biologie)
- Schmitt, Hans-Peter, Suitbertusstraße 45, 40223 Düsseldorf
Dr. rer. nat. (Parasitologie)
- Theil, Thomas, F. 81-1 49 04
Priv.-Doz. Dr. rer. nat. (Zoophysiologie – EMT), 29.7.03

j) Akademische Direktoren, Oberrätin, Oberräte und Räte:

- Finis, Tobias, F. 81-1 21 76
Dr. rer. nat. (Akad. Rat a.Z.), (Algebra und Zahlentheorie)
- Franz, Manfred, Kreuzer Straße 4, 50672 Köln, (0211) 51 47 50
Dr. rer. nat. (Direktor), Chemie und ihre Didaktik und Erziehungswissenschaft
- Gelius-Dietrich, Gabriel
Dr. rer. nat. (Akad. Rat) (Informatik)
- Hammer, Hildegard, Windvogt 36, 41564 Kaarst, F. (02131) 6 73 58
Dr. rer. nat. (Direktorin), Institut für Angewandte Physik
- Hemmers, Dirk, Krahkampweg 41, 40221 Düsseldorf
Dr. rer. nat. (Akad. Rat), Institut für Laser- und Plasmaphysik
- Keck, Helmut
Dr. rer. nat. (Oberrat), Institut für Anorganische Chemie und Strukturchemie
- Kleinschmidt, Martin
Dr. rer. nat. (Akad. Rat a. Z.), Institut für Theoretische Chemie und Computerchemie
- Knop, Klaus
Dr. rer. nat. (Oberrat), Apotheker, Pharmazeutische Technologie, F. 81-1 41 15
- Linder, Wilfried
Priv.-Doz. Dr. rer. nat., Dr. Ing. (Akad. Rat)
- Poll, Wolfgang
Dr. rer. nat., (Oberrat), Institut für Anorganische Chemie und Strukturchemie II
- Riehl, Rüdiger
Dr. rer. nat. (Oberrat), Institut für Zoologie/Morphologie und Zellbiologie
- Roggenkamp, Rainer, Benrodestraße 52, 40597 Düsseldorf, F. 71 51 87
Dr. rer. nat. (Oberrat), Mikrobiologie
- Sänger, Jessica
Dr. phil. (Akad. Rätin), Institut für Experimentelle Psychologie II

- Schönherr, Thomas
Dr. rer. nat. (Oberrat), Physikalische Chemie
- Schulte, Ulrich
Priv.-Doz. Dr. rer. nat. (Oberrat), Biochemie
- Schumann, Jürgen, Universitätsstraße 1, 40225 Düsseldorf, F. 81-1 37 32
Priv.-Doz. Dr. rer. nat. (Oberrat), Biochemie der Pflanzen
- Steger, Gerhard
Dr. Ing., apl. Prof. (Oberrat), Institut für Physikalische Biologie
- Stoldt, Matthias, F. (0 24 61) 61 58 74
Dr. rer. nat. (Akad. Rat), (Physikalische Biologie)
- Thommes, Markus, F. 81-1 43 85
Dr. rer. nat. (Akad. Rat), Apotheker, (Pharmazeutische Technologie)
- Walldorf, Volker
Dr. rer. nat. (Oberrat), (Zoomorphologie, Zellbiologie und Parasitologie)

k) Mit Seminaren, Übungen und Praktiken beauftragt:

- Ahmadinejad, Nahal
Dr. rer. nat., Wiss. Ang. (Informatik)
- Alcic, Sadet
M.Sc., Wiss. Ang. (Informatik)
- Alfs, Steffen
Dipl.-Chem., Wiss. Mitarb. (Anorganische Chemie)
- Appel, Daniel
Dipl.-Math., Wiss. Ang. (Algebra und Zahlentheorie)
- Bardts, Mareike
Dipl.-Chem., Wiss. Mitarb. (Organische Chemie und Makromolekulare Chemie)
- Barthen, Peter
Dr. rer. nat., Wiss. Mitarb. (Anorganische Chemie und Strukturchemie)
- Baselt, Daniel
M. Sc., Wiss. Ang. (Informatik)
- Baumeister, Dorothea
M.Sc., Wiss. Ang. (Informatik)
- Bay, Sarah
Wiss. Ang. (Organische Chemie und Makromolekulare Chemie)
- Bayer, Mirko
Dipl.-Biol., Wiss. Ang. (Pharmazeutische Biologie)
- Behrendt, Christoph
Apotheker, Wiss. Ang. (Pharmazeutische Chemie)
- Bendisposto, Jens
M.Sc., Wiss. Ang. (Informatik)
- Berg, Annette
Dipl.-Chem., Wiss. Mitarb. (Bioorganische Chemie)
- Bergs, Johannes
Dipl.-Bioinf., Wiss. Ang. (Pharmazeutische Chemie)
- Bernert, Dominika
Dipl.-Chem., Wiss. Mitarb. (Organische Chemie und Makromolekulare Chemie, Präparative Polymerchemie)
- Beutner, Stefan
Dr. rer. nat., Wiss. Ang. (Organische Chemie und Makromolekulare Chemie)
- Bezdushna, Ella
Dr., Wiss. Mitarb. (Organische Chemie und Makromolekulare Chemie)
- Bielitzka, Mats
Dipl.-Chem., Wiss. Mitarb. (Bioorganische Chemie)
- Biemann, Lars
Dipl.-Chem., Wiss. Mitarb. (Physikalische Chemie)

- Bischof, Martina
(Bioorganische Chemie)
- Böhm, Indra
Wiss. Ang. (Organische Chemie und Makromolekulare Chemie)
- Bolz, Carl Friedrich
M. Sc., Wiss. Ang. (Informatik)
- Bongartz, Melanie
Dipl.-Chem., Wiss. Ang. (Anorganische Chemie)
- Braun, Markus
Dipl.-Chem., Wiss. Ang. (Anorganische Chemie)
- Brand, Michaela
Dipl.-Chem., Wiss. Mitarb. (Physikalische Chemie)
- Brand, Christian
Dipl.-Chem., Wiss. Mitarb. (Physikalische Chemie)
- Breitenstein, Christoph
Dr., Wiss. Ang. (Anorganische Chemie und Strukturchemie)
- Breitenstein, Karsten
Dr., Wiss. Mitarb.
- Breuers, Verena
Dipl.-Wirtchem., Wiss. Ang. (Anorganische Chemie und Strukturchemie)
- Brücher, Karin
Dipl.-Chem., Wiss. Ang. (Pharmazeutische Chemie)
- Brückmann, Nadine
Dipl.-Wirtchem., Wiss. Ang. (Anorganische Chemie)
- Busker, Matthias, F. 81-1 21 05
Dipl.-Chem., Wiss. Mitarb. (DFG), (Physikalische Chemie)
- Cerchez, Mihai
Dr. rer. nat., Wiss. Ang. (Experimentalphysik)
- Cheng, Jia
Wiss. Ang. (Organische Chemie und Makromolekulare Chemie)
- Cinar, Rahime
Dipl.-Chem., Wiss. Ang. (Organische Chemie und Makromolekulare Chemie)
- Davi, Thomas
Dipl.-Math., Wiss. Ang. (Mathematische Optimierung)
- Classen, Thomas
M.Sc., Wiss. Mitarb. (Bioorganische Chemie)
- Cmrecki, Vesna
Dipl.-Chem., Wiss. Mitarb. (Bioorganische Chemie)
- Debbab, Abdessamad
Dipl.-Biol., Wiss. Ang. (Pharmazeutische Biologie)
- Delhey, Renate
Dr. rer. nat., Wiss. Ang. (Didaktik der Biologie, Institut für Neurobiologie)
- Denecke, Heide, Universitätsstraße 1, 40225 Düsseldorf
Dr. rer. nat., Wiss. Ang. (Psychologie), F. 81-1 22 75
- Deniz, Ferit
Dr. rer. nat., Wiss. Ang. (Mathematik)
- Derix, Stefan, Apothekerkammer Nordrhein, Poststraße 4, 40213 Düsseldorf
Dr. rer. nat.

- Dickmeis, Marcus
Wiss. Ang. (Organische Chemie und Makromolekulare Chemie)
- Dittrich, Torsten
Dipl.-Chem., Wiss. Mit. (Organische Chemie und Makromolekulare Chemie)
- Dombrowski, Jan-Henryk, F. 81-1 20 71
Dipl.-Psych. (Physiologische Psychologie)
- Drepper, Thomas
Dr. rer. nat., Wiss. Ang. (Molekulare Enzymtechnologie)
- Düsselberg, Daniel
Wiss. Ang. (Funktionsmaterialien)
- Eichenhauer, Nils
Dipl.-Chem., Wiss. Mitarb. (Bioorganische Chemie)
- El Amrani, Mustapha
Wiss. Ang. (Pharmazeutische Biologie)
- Engler, G., F. 81-1 36 89
Dipl.-Chem. (DFG) (Physikalische Chemie)
- Erdelyi, Garbor
Dr. rer. nat., Wiss. Ang. (Informatik)
- Ernsting, Ingo, F. (0211) 81-1 22 81
Dipl.-Phys., Wiss. Ang. (Experimentalphysik)
- Eßer, Daniel
Dipl.-Chem., Wiss. Ang. (Pharmazeutische Chemie)
- Etinski, Mihajlo
M.Sc. (SRB), Wiss. Mit. (Theoretische Chemie)
- Farkas, Atilla
Dr. rer. nat., Wiss. Ang. (Experimentalphysik)
- Faßbender, Julia
Dipl.-Chem., Wiss. Mitarb. (Anorganische Chemie und Strukturchemie)
- Felekyan, Suren
Dr. (ARM), Wiss. Ang. (Physikalische Chemie)
- Feng, Ke
Dipl.-Chem., Wiss. Mitarb. (Physikalische Chemie)
- Fernandez Iglesias, Enrique
Dipl.-Chem. (Bioorganische Chemie)
- Fidan, Mesut
Dipl.-Chem., Wiss. Mitarb. (Organische Chemie und Makromolekulare Chemie)
- Fiedel, Michael
Dipl.-Chem., Wiss. Mitarb. (Organische Chemie und Makromolekulare Chemie)
- Fischer, Andreas
Dipl.-Chem., Wiss. Ang. (Organische Chemie)
- Fischer, Björn
Dipl.-Chem., Wiss. Mitarb. (Physikalische Chemie)
- Fischer, Peter
Dipl.-Chem., Wiss. Mitarb. (Physikalische Chemie)
- Fischer, Thomas
Dipl.-Chem., Wiss. Mitarb. (Bioorganische Chemie)
- Fontaine, Marc
Dipl.-Inf., Wiss. Ang. (Informatik)

- Frickel, Natalia
Dipl.-Chem., Wiss. Mitarb. (Organische Chemie und Makromolekulare Chemie)
- Frobel, Anne-Kristina
Apothekerin, Wiss. Ang. (Klinische Pharmazie)
- Garska, Bernd
M.Sc. (FH), Wiss. Ang. (Organische Chemie und Makromolekulare Chemie)
- Gaußmann, Daniel
Dipl.-Math., Wiss. Ang. (Informatik)
- Gellecom van, Nina
Dipl.-Chem., Wiss. Mitarb. (Anorganische Chemie und Strukturchemie)
- Gingter, Sabrina
Wiss. Ang. (Polymerchemie)
- Gioffreda, Barbara
Dr. rer. nat., Wiss. Ang. (Pharmazeutische Chemie)
- Githui, Moses Muchiri
Wiss. Ang. (Klinische Pharmazie)
- Gonsior, Nina
Dipl.-Chem., Wiss. Mitarb. (Organische Chemie und Makromolekulare Chemie)
- Gorny, Mattias, (F. 81-1 38 40)
(Stipendiat)
- Gratz, Andreas
Dipl.-Biol., Wiss. Ang. (Pharmazeutische Chemie)
- Grethe, Thomas
Dipl.-Chem., Wiss. Mitarb. (Physikalische Chemie)
- Grotkopp, Oliver
Dipl.-Chem., Wiss. Mitarb. (Organische Chemie und Makromolekulare Chemie II)
- Güres, Sinan
Apotheker, Wiss. Ang. (Pharmazeutische Technologie)
- Gürler, Celin
Dipl.-Chem., Wiss. Mitarb. (Organische Chemie und Makromolekulare Chemie)
- Häber, Thomas
Dr. rer. nat. (Physikalische Chemie)
- Hallerstede, Stefan
Dr. rer. nat., Wiss. Ang. (Informatik)
- Hamacher, Alexandra
Dr. rer. nat., Wiss. Ang. (Pharmazeutische Chemie)
- Hansen, Henriette
Apothekerin, Wiss. Ang. (Pharmazeutische Chemie)
- Hauck, Martina
Dipl.-Chem., Wiss. Mitarb. (Organische Chemie und Makromolekulare Chemie)
- Hausmann, Tobias
Dipl.-Chem. (Bioorganische Chemie)
- Hediger, Thomas
Dipl.-Chem., Wiss. Ang. (Organische Chemie)
- Hermes, Helen
Dr. rer. nat. (Experimentalphysik)
- Hildebrandt, Björn
Dipl.-Chem.

Himmelspach, Alexander
Dipl.-Chem., Wiss. Ang. (Anorganische Chemie und Strukturchemie)

Himmelspach, Ludmila
M. Sc., Wiss. Ang. (Informatik)

Hochstrate, Peter, Universitätsstr. 1, 40225 Düsseldorf, F. 81-1 13 80
Dr. rer. nat. (Neurobiologie)

Hönig, Michael
Dr. rer. nat., Wiss. Ang. (Angewandte Mathematik)

Hoffmann, Nathalie
Dipl.-Chem. (Bioorganische Chemie)

Huber, Wilhelm
Dipl.-Chem., Wiss. Ang. (Anorganische Chemie)

Hunger, Katharina
Dipl.-Chem., Wiss. Mitarb. (Physikalische Chemie)

Hsien, Linda
Wiss. Ang. (Klinische Pharmazie)

Iglesias, Enrique Fernandez
Dipl.-Chem., Wiss. Mitarb. (Bioorganische Chemie)

Isenbügel, Katharina
Dipl.-Chem. (FH), Wiss. Ang. (Polymerchemie)

Jablonka, Alexander
Dipl.-Chem. (Anorganische Chemie und Strukturchemie)

Jaffan, Linda
Wiss. Ang. (Klinische Pharmazie)

Jastram, Michael
Dipl.-Ing. M.Sc., Wiss. Ang. (Informatik)

Jenkins, Matthew
Dipl.-Phys. (Experimentalphysik)

Jerschow, Yves
M.Sc., Wiss. Ang. (Informatik)

Jörgens, Silke
Dr. rer. nat., Wiss. Mit. (Psychologie)

Kaessler, André
Apotheker, Wiss. Ang. (Pharmazeutische Chemie)

Kafitz, Wolfgang Karl, Universitätsstr. 1, 40225 Düsseldorf, F. 81-1 34 86
Dr. rer. nat. (Neurobiologie)

Karschin, Arndt
Dipl.-Wirtchem., Wiss. Mitarb. (Anorganische Chemie)

Kelly, Tony, F. 81-1 38 01
(Neurobiologie)

Khalil, Fehras
Wiss. Ang. (Klinische Pharmazie)

Kieß, Wolfgang
Dr. rer. nat., Wiss. Ang. (Informatik)

Knecht, Stefan
Dipl.-Chem., Wiss. Mitarb. (Theoretische Chemie)

Knoll, Inna
Dipl.-Psych., Wiss. Ang. (Psychologie)

- Koegel, Markus
M. Sc., Wiss. Ang. (Informatik)
- Kögel, Susanne
Apothekerin, Wiss. Ang. (Pharm. Chemie)
- Körber, Nadine
Dipl.-Chem., Wiss. Mitarb. (Organische Chemie und Makromolekulare Chemie)
- Köster, Martin
Apotheker, Wiss. Ang. (Pharmazeutische Technologie)
- Koller, Alrun Nora
Dipl.-Bioinf., Wiss. Ang. (Pharmazeutische Chemie)
- Konietzny, Roman
Wiss. Mitarb. (Funktionsmaterialien)
- Kopitz, Hannes
Dipl.-Biol., Wiss. Ang. (Pharmazeutische Chemie)
- Koppe, Karsten
Dr. rer. nat., Wiss. Mitarb. (Anorganische Chemie und Strukturchemie)
- Korpak, Margarete
M.Sc., Wiss. Mitarb. (Bioorganische Chemie)
- Krause, Guido, F. 81-1 35 81
Dr. (Neurobiologie)
- Kreth, Katharina
Dipl.-Chem., Wiss. Mitarb. (Organische Chemie und Makromolekulare Chemie,
Präparative Polymerchemie)
- Krieg, Mario
Dipl.-Chem., Wiss. Mitarb. (Physikalische Chemie)
- Krüger, Cornelia
Apothekerin, Wiss. Ang. (Pharmazeutische Technologie)
- Krüger, Dennis Manfred
Dipl.-Bioinf., Wiss. Ang. (Pharmazeutische Chemie)
- Kruska, Fabian
Dipl.-Chem., Wiss. Mitarb. (Organische Chemie und Makromolekulare Chemie I)
- Kudielka, Brigitte
Dr. rer. nat. (Psychologie)
- Kühne, Andreas
Dipl.-Wirtschaftschem., Wiss. Mitarb. (Anorganische Chemie und Strukturchemie)
- Kühnel, Paul
Dipl.-Chem., Wiss. Mitarb. (Organische Chemie und Makromolekulare Chemie)
- Kühnemuth, Ralf
Dr. rer. nat., Wiss. Ang. (Physikalische Chemie)
- Kullartz, Irene
M.Sc., Wiss. Mitarb. (Bioorganische Chemie)
- Laedke, Ernst Wolfgang, Aktienstraße 238, 45473 Mülheim, F. (0208) 76 66 02
Dr. rer. nat., Wiss. Ang. (Theoretische Physik)
- Laubach, Thomas
M. Sc., Wiss. Ang. (Informatik)
- Laurati, Marco
Dr. rer. nat. (Experimentalphysik)
- Lechner, Sarah, F. 81-1 24 08
Dipl.-Biol., Wiss. Ang. (Genetik)

- Lechner, Thorsten
Dipl.-Chem., Wiss. Ang. (Organische Chemie und Makromolekulare Chemie)
- Leven, Michael
Apotheker, Wiss. Ang. (Pharmazeutische Chemie)
- Lindner, Claudia
M.Sc., Wiss. Ang. (Informatik)
- Lindner, Monika
Dipl.-Chem., Wiss. Mitarb. (Anorganische Chemie und Strukturchemie)
- Lipowicz, Barbara
Wiss. Ang. (Pharmazeutische Biologie)
- Löchel, Dominik
Dr. rer. nat., Wiss. Ang. (Angewandte Mathematik)
- Löffelsend, Christian
Dipl.-Math., Wiss. Ang. (Topologie)
- Losse, Gudrun, Max-Born-Straße 34, 40591 Düsseldorf
Dipl.-Biol., Wiss. Ang. (Zoologie)
- Ludwig, Eva
Dipl.-Psych., Wiss. Ang. (Psychologie)
- Luo, Li
Dipl.-Math., Wiss. Ang. (Mathematische Optimierung)
- Maas, Ruth
Dr. rer. nat., Dipl.-Biol., Wiss. Ang. (Pharmazeutische Chemie)
- Maatz, Gero
Dipl.-Chem., Wiss. Mitarb. (Organische Chemie und Makromolekulare Chemie, Präparative Polymerchemie)
- Maciollek, Arkadius
Wiss. Ang. (Polymerchemie)
- Mätzold, Jeanette
Dipl.-Psych., Wiss. Ang. (Psychologie)
- Marten, Gernot
Dipl.-Chem., Wiss. Mitarb. (Organische Chemie und Makromolekulare Chemie, Präparative Polymerchemie)
- Marek, Linda
Dipl.-Chem., Wiss. Ang. (Pharmazeutische Chemie)
- Mayer, Bernhard
Dr. rer. nat., Wiss. Ang. (Organische Chemie)
- Mayr, Susanne
Dr. rer. nat., Wiss. Mitarb. (Psychologie)
- Mehnert-Spahn, John
Dipl.-Inf., Wiss. Ang. (Informatik)
- Meier, Thorsten
Dr. rer. nat., Wiss. Ang. (Anorganische Chemie und Strukturchemie)
- Meletis, Panos
Dipl.-Chem., (Organische Chemie und Makromolekulare Chemie)
- Merkul, Eugen
Dipl.-Chem., Wiss. Mitarb. (Organische Chemie und Makromolekulare Chemie)
- Messing, Renate
Dipl.-Chem., Wiss. Mitarb. (Organische Chemie und Makromolekulare Chemie)
- Meyer, Mareike
Dipl.-Wirtchem., Wiss. Mitarb. (Anorganische Chemie)

- Meyer, Michaela
Dipl.-Chem., Wiss. Ang. (Anorganische Chemie und Strukturchemie)
- Meyer, Nne
Dipl.-Chem. (Anorganische Chemie und Strukturchemie)
- Meyer zu Berstenhorst, Sonja
Dr., Wiss. Mitarb. (Bioorganische Chemie)
- Mölleken, Katja
Dr. rer. nat., Wiss. Ang. (Funktionelle Genomforschung)
- Möller, Kim-Thomas
Dipl.-Inf., Wiss. Ang. (Informatik)
- Mondrzik, Beate
Wiss. Ang. (Polymerchemie)
- Müller, Berndt
Dipl.-Chem., Wiss. Ang. (Polymerchemie)
- Müller, Christian
Dipl.-Chem., Wiss. Mitarb. (Anorganische Chemie und Strukturchemie)
- Müller, Joshua
Apotheker, Wiss. Ang. (Pharmazeutische Technologie)
- Müller, Marc-Florian
Dipl.-Inf., Wiss. Ang. (Informatik)
- Müller, Ronny, F. 81-14116
(Pharmazie)
- Münninghoff, T.
Dipl.-Chem., Wiss. Ang. (Physikalische Chemie und Elektrochemie)
- Munteanu, Marica
MS. Chem., Wiss. Mitarb. (Organische Chemie und Makromolekulare Chemie,
Präparative Polymerchemie)
- Muschelknautz, Christian
Dipl.-Chem., Wiss. Mitarb. (Organische Chemie und Makromolekulare Chemie)
- Nemitz, Nils
Dipl.-Phys., Wiss. Ang. (Experimentalphysik)
- Nevsky, Alexander
Dr., Wiss. Ang. (Experimentalphysik)
- Niccolai, Valentina
M.Sc., Wiss. Ang. (Psychologie)
- Nikolaou, Christos
Dipl.-Chem., Wiss. Mitarb. (Anorganische Chemie und Strukturchemie)
- Ogermann, Daniel
Dipl.-Chem., Wiss. Mitarb. (Physikalische Chemie)
- Pein, Miriam
Dr. rer. nat., Apothekerin, Wiss. Ang. (Pharmazeutische Chemie)
- Pauly, Markus
Dr. rer. nat., Wiss. Ang. (Statistik und W-Theorie)
- Petermann, Klaudia
Apothekerin, Wiss. Ang. (Pharmazeutische Chemie)
- Peters, Wilfried
Dr. rer. nat., Wiss. Ang. (Anorganische Chemie)
- Pfleger, Christopher
Dipl.-Bioinf., Wiss. Ang. (Pharmazeutische Chemie)

- Plagge, Daniel
Dipl.-Inf., Wiss. Ang. (Informatik)
- Plate, Alexandra
Dipl.-Chem., Wiss. Mitarb. (Bioorganische Chemie)
- Pöhlmann, Jennifer
Dipl.-Biol., Wiss. Ang. (Funktionale Genomforschung)
- Pupovac, Kristina
Dipl.-Chem., Wiss. Ang. (Organische Chemie und Makromolekulare Chemie)
- Radestock, Sebastian
Dipl.-Bioinf., Wiss. Ang. (Pharmazeutische Chemie)
- Ramusovic, Sergej, (F. 81-1 38 40)
- Raub, Stephan
Dr. rer. nat., Wiss. Ang. (Informatik)
- Reichelt, Arno
Dipl.-Chem., Wiss. Mitarb. (Physikalische Chemie)
- Reiß, Guido Johannes
Dr. rer. nat., Wiss. Mitarb. (Anorganische Chemie und Strukturchemie)
- Rezaie, Zahra
Wiss. Ang. (Polymerchemie)
- Richrath, Brigitte
Dipl.-Chem. (Organische Chemie und Makromolekulare Chemie)
- Richter, Stephanie
Apothekerin, Wiss. Ang. (Pharmazeutische Chemie)
- Robert, Abraham
Wiss. Mitarb. (Organische Chemie und Makromolekulare Chemie)
- Rölling, Patrick
Dipl.-Chem., Wiss. Mitarb. (Organische Chemie und Makromolekulare Chemie)
- Rönsberg, David
Wiss. Ang. (Pharmazeutische Biologie)
- Rohleder, Nicolas
Dipl.-Psych., Wiss. Ang. (Psychologie)
- Roos, Magnus
M.Sc., Wissl Ang. (Informatik)
- Rosenau, Frank
Dr. rer. nat. (Molekulare Enzymtechnologie)
- Rotzoll, Sven
Dr. rer. nat., Wiss. Ang. (Organische Chemie und Makromolekulare Chemie)
- Rutschmann, Roland Marcus, F. 81-12067, Universitätsstr. 1, 40225 Düsseldorf
Wiss. Ang. (Psychologie)
- Rybicki, Jędrzej
M.Sc., Wiss. Ang. (Informatik)
- Salzmann, Susanne
Dipl.-Chem., Wiss. Mitarb. (Theoretische Chemie)
- Sandkuhl, Diana
Dipl.-Chem., Wiss. Mitarb. (Bioorganische Chemie)
- Schedel, Rosemarie, Sillerstraße 49, 42327 Wuppertal, F. (0202) 74 44 28
Dr. rer. nat., Wiss. Ang. (Botanik)
- Schlecht, Sebastian
Dipl.-Chem. (Organische Chemie und Makromolekulare Chemie)

- Schlüter, Tim
Dipl.-Math., Wiss. Ang. (Informatik)
- Schmeling, Nadine
Dipl.-Chem., Wiss. Mitarb. (Funktionsmaterialien)
- Schmidt, Alexandra
Dipl.-Chem., Wiss. Mitarb. (Bioorganische Chemie)
- Schmidt, Annette
Dr. rer. nat., Wiss. Mitarb. (Organische Chemie und Makromolekulare Chemie)
- Schmidt, Daniel, (F. 81-1 25 31)
- Schmidt, Jürgen, Am Mickeler Busch 2, 40589 Düsseldorf
Dipl.-Biol., Wiss. Ang. (Zoologie)
- Schmidt, Thomas
Dr. rer. nat., Wiss. Ang. (Analysis und Differentialgeometrie)
- Schmitt, Björn, F. 81-1 24 07
Dipl.-Biol., Wiss. Ang. (Genetik)
- Schneider, Ronald
Dipl.-Psych., Wiss. Ang. (Psychologie)
- Schölzel, Melanie
Dipl.-Chem., Wiss. Mitarb. (Bioorganische Chemie)
- Schönhaber, Jan
Dipl.-Chem., Wiss. Mitarb. (Organische Chemie und Makromolekulare Chemie)
- Schornick, Eva, F. 81-1 35 53
Apothekerin, Wiss. Ang. (Pharmazeutische Technologie)
- Schramm, Stefanie
Dipl.-Psych., Wiss. Ang. (Psychologie)
- Schulz, Karsten
Dipl.-Chem., Wiss. Mitarb. (Physikalische Chemie)
- Schumacher, Stephanie
Apothekerin, Wiss. Ang. (Pharmazeutische Chemie)
- Schumacher, Sebastian
M.Sc., Wiss. Mitarb. (Bioorganische Chemie)
- Schuster, Günter, F. 81-13479
Dr. phil. nat., Wiss. Ang. (Botanik)
- Sieffert, Daniel
Dipl.-Chem., Wiss. Mitarb. (Funktionsmaterialien)
- Siegert, Swen
Dipl.-Chem., Wiss. Mitarb. (Physikalische Chemie)
- Simon, Robert
Dipl.-Ing., Wiss. Mitarb. (Bioorganische Chemie)
- Sindbert, S.
Dipl.-Phys., Wiss. Ang. (Physikalische Chemie und Elektrochemie)
- Sørensen, Lasse Kragh
M. Sc. (DK), Wiss. Mitarb. (Theoretische Chemie)
- Söffing, Christoph
Dipl.-Chem., Wiss. Mitarb. (Bioorganische Chemie)
- Somssich, Marc, F. 81-1 58 18
Dipl.-Biol., Wiss. Ang. (Genetik)
- Spermann, Corinna
Dipl.-Math., Wiss. Ang. (Informatik)

- Spitzley, Jan
Dipl.-Chem., Wiss. Mitarb. (Organische Chemie und Makromolekulare Chemie I)
- Sprenger, Jan
Dipl.-Chem. (Anorganische Chemie und Strukturchemie)
- Stoltenberg, Ines
Apothekerin, Wiss. Ang. (Pharmazeutische Technologie)
- Suding, Mathias
Wiss. Ang. (Organische Chemie und Makromolekulare Chemie, Funktionsmaterialien)
- Syleounis, Michael
Dipl.-Psych., Wiss. Ang. (Psychologie)
- Tabatabai, Monir
Dr. rer. nat. (Organische Chemie und Makromolekulare Chemie)
- Tasch, Boris
Dipl.-Chem., Wiss. Ang. (Organische Chemie und Makromolekulare Chemie)
- Theis, Julia
Dipl.-Wirtchem., Wiss. Mitarb. (Organische Chemie und Makromolekulare Chemie, Präparative Polymerchemie)
- Thömmes, Sarah
Apothekerin, Wiss. Ang. (Pharmazeutische Chemie)
- Thuß, Sabine
Dipl.-Biol., Wiss. Ang. (Informatik)
- Tietje, Martin
Dipl.-Math., Wiss. Ang. (Statistik und W-Theorie)
- Treiber, Marco
Dipl.-Chem., Wiss. Ang. (Organische Chemie und Makromolekulare Chemie)
- Trellenkamp, Taina
Dipl.-Chem., Wiss. Mitarb. (Organische Chemie und Makromolekulare Chemie)
- Tüllmann, Holger
Dipl.-Chem., Wiss. Ang. (Organische Chemie und Makromolekulare Chemie)
- Urban, Christian
Dipl.-Chem., Wiss. Ang. (Pharmazeutische Chemie)
- Urselmann, Dominik
Dipl.-Chem., Wiss. Ang. (Organische Chemie und Makromolekulare Chemie)
- Vavra, Andreas, F. 81-1 38 12
- Verheyen, Vivian
Dipl.-Chem., Wiss. Mitarb. (Anorganische Chemie und Strukturchemie)
- Vetter, Michael
Dipl.-Inf., Wiss. Ang. (Informatik)
- Vietz, Matthias
M. Sc., Wiss. Ang. (Informatik)
- Vogeler, Ferdinand
Dipl.-Chem., Wiss. Mitarb. (Physikalische Chemie)
- Vogt, Winnie, F. 81-1 25 31
- Volkman, Armin, Werstener Dorfstraße 82, 40591 Düsseldorf
Dipl.-Biol., Wiss. Ang. (Zoologie)
- Vu, Thi-Bao-Chau
Dipl.-Chem., Wiss. Mitarb. (Physikalische Chemie)
- Wang, Guang-Zhong
B.Sc., Wiss. Ang. (Informatik)

- Wening, Klaus, F. 81-1 45 13
Apotheker, Wiss. Ang. (Pharmazeutische Technologie)
- Wenz, Helmut, Gerhart-Hauptmann-Straße 27, 40470 Düsseldorf, F. (0211) 68 19 52
Dr. rer. nat., Wiss. Ang. (Experimentalphysik)
- Wetzel, Corinna
Dipl.-Chem., Wiss. Ang. (Anorganische Chemie und Strukturchemie)
- Wiedemann, Sascha
Dipl.-Chem., Wiss. Mitarb. (Physikalische Chemie)
- Wilhelm, Susanne
Dr. rer. nat., Wiss. Ang. (Molekulare Enzymtechnologie)
- Wilhelm, Thorsten
Dr. rer. nat.
- Wilke, Thorsten
Dipl.-Chem., Wiss. Mitarb. (Physikalische Chemie)
- Wink, René, F. 81-1 58 18
Dipl.-Biol., Wiss. Ang. (Genetik)
- Zhou, Jiawen
Dipl.-Chem., Wiss. Mitarb. (Organische und Makromolekulare Chemie)

Wissenschaftliche Einrichtungen

(Zentrale wissenschaftliche Einrichtungen der Universität: siehe Seite 100)

I. Mathematisches Institut (Gebäude 25.22, Ebene 00)

Geschäftsführender Leiter: Univ.-Prof. Dr. Stefan Schröer, F. 81-1 13 59, Raum 56

Stellvertreter: Univ.-Prof. Arnold Janssen

Administrator Dipl.-Math. Bertold Nöckel, F. 81-1 21 55,
Geb. 25.22, Ebene 02, Raum 58

Geschäftszimmer: Frau Evelin Siemes, F. 81-1 37 80, Raum 55

Lehrstuhl für part. Differentialgleichungen (Gebäude 25.22, Ebene 03)

Univ.-Prof. Dr. Reinhold Meise, F. 81-1 31 87

Sekretariat: Frau Dagmar Schmitz, F. 81-1 31 87

Dipl.-Math. Achim Winkelhaus, F. 81-1 37 08

Lehrstuhl für Topologie (Gebäude 25.22, Ebene 03)

Univ.-Prof. Dr. Wilhelm Singhof, F. 81-1 21 77

Sekretariat: Frau Sabine May, F. 81-1 2177

Univ.-Prof.: Dr. Holger Reich, F. 81-1 43 97

Wiss. Ang.: Dr. Ruben Sanchez Garcia, F. 81-1 32 22; Dipl.-Math. Christian Löffelsend,
F. 81-1 21 83; Dr. Ferit Deniz, F. 81-1 31 94; Dipl.-Math. Mark Ullmann (DFG),
F. 81-1 21 75

Lehrstuhl für Analysis + Diff. Geometrie (Gebäude 25.13, Ebene 03)

Univ.-Prof. Dr. Bernd Kirchheim, F. 81-1 13 66

Sekretariat: Frau Petra Simons, F. 81-1 53 80

Wiss. Ass.: N. N.

Lehrstuhl für Algebraische Geometrie (Gebäude 25.13, Ebene 03)

Univ.-Prof. Dr. Stefan Schröer, F. 81-1 46 90

Sekretariat: Frau Ulrike Alba, F. 81-1 46 90

Wiss. Ang.: Dr. Christian Liedtke, F. 81-1 31 86; Dipl.-Math. Philipp Gross,
F. 81-1 21 72; Dipl.-Math. Felix Schüller, F. 81-1 46 91; Dipl.-Math. Holger Partsch,
F. 81-1 21 72

Lehrstuhl für Algebra + Zahlentheorie (Gebäude 25.22, Ebene 03)

Univ.-Prof. Dr. Fritz Grunewald, F. 81-1 13 64

Sekretariat: Frau A. Weitz, F. 81-1 2160

Prof. Dr. Elena Klimenko (DAAD), F. 81-1 21 73

Univ.-Prof. Dr. Kai Köhler, F. 81-1 21 91

apl. Prof. Dr. Rüdiger Braun, F. 81-1 31 93

Akad. Rat: Dr. Tobias Finis, F. 81-1 21 76

Wiss. Ang.: Dipl.-Math. Daniel Appel, F. 81-1 53 48; Dipl.-Math. Christian Axler,
F. 81-1 22 96; Shelly Garion, F. 81-1 21 60 (Stipendiatin DAAD);
Dipl.-Math. Jasmin Matz (DFG), F. 81-1 21 86; Dr. Evija Ribnere (DFG),
F. 81-1 31 82; Dipl.-Math. Claudio Schmidt-Wegenast (DFG), F. 81-1 31 89;
Saeid Hamzeh Zarghani, F. 81-1 32 05 (Stipendiat im Graduierten Kolleg)

Lehrstuhl für Angewandte Mathematik (Gebäude 25.22, Ebene 02)

Univ. Prof. Dr. Marlis Hochbruck, F. 81-1 13 61

Sekretariat: Frau Dagmar Schmitz, F. 81-1 21 50

Wiss. Ang.: Dr. Michael Hönig, F. 81-1 58 64; Georg Jansing, F. 81-1 07 35;
Dipl.-Math. Jalo Liljo (DFG), F. 81-1 17 32; Dr. Dominik Löchel (DFG), F. 81-1 21 52,
Anke Wortmann, F. 81-1 21 53

Lehrstuhl für Mathematische Optimierung (Gebäude 25.22, Ebene 02)

Univ.-Prof. Dr. Florian Jarre, F. 81-13191
Sekretariat: Frau Evelin Siemes, F. 81-1 07 87
Herr Dipl.-Math. Li Luo, F. 81-1 21 51,
Dipl.-Math. Thomas Davi, F. 81-1 07 01, (DFG)

Lehrstuhl für Mathematische Statistik und Wahrscheinlichkeitstheorie (Gebäude 25.13, Ebene 01)

Univ.-Prof. Dr. Arnold Janssen, F. 81-12165
Sekretariat: Frau A. Weitz, F. 81-12165
Wiss. Ang.: Dr. Markus Pauly, F. 81-1 21 68; Dipl.-Math. Martin Tietje, F. 81-1 04 16

Emeriti:

Univ.-Prof. Dr. Artur Bergmann, F.81-13858
Univ.-Prof. Dr. Boro Döring, F. 81-147 42
Univ.-Prof. Dr. Gerd Fischer
Univ.-Prof. Dr. Hanns Klinger, F. 81-12180
Univ.-Prof. Dr. Walter Petry, F. 81-131 83

Professoren im Ruhestand:

Stud.-Prof. Dr. Erich Baumgartner
Univ.-Prof. Dr. Egbert Harzheim, F. 81-117 57
Univ.-Prof. Dr. Klaus Janßen, F. 81-1 21 66
Univ.-Prof. Dr. Otto Kerner, F. 81-1 21 85
Univ.-Prof. Dr. Walter Köhnen, F. 81-1 17 57
Univ.-Prof. Helmut Ratschek, F. 81-1 21 77
Univ.-Prof. Dr. Klaus Steffen, F. 81-1 37 82
Univ.-Prof. Robert Wisbauer, F. 81-1 21 60
Univ.-Prof. Dr. Kristian Witsch, F. 81-1 21 64

II. Wissenschaftliche Einrichtung Informatik

Geschäftsführender Leiter: Univ.-Prof. Dr. Martin Mauve, F. 81-1 16 36
Stellvertreter: Univ.-Prof. Dr. Jörg Rothe, F. 81-1 21 88, Fax 81-1 16 67
Geschäftszimmer: Frau Claudia Kiometzis, F. 81-1 07 11

Institut für Informatik (Gebäude 25.02, 25.12, 25.13)

Lehrstuhl für Bioinformatik (Gebäude 25.02, Ebene 02)

Univ.-Prof. Dr. Martin Lercher, F. 81-1 05 46
Sekretariat: Frau Anja Walge, F. 81-1 21 63, Fax 81-1 57 67
Akad. Rat: Dr. Gabriel Gelius-Dietrich, F. 81-1 21 90
Wiss. Mitarb.: Dr. Nahal Ahmadijad (DFG), F. 81-1 16 51;
M. Sc. Thomas Laubach, F. 81-1 19 14; Dipl.-Biol. Sabine Thuß, F. 81-1 19 14;
B.Sc. Guang-Zhong Wang, F. 81-1 58 35
Systemadministrator: Dr. Jochen Kohl, F. 81-1 21 62

Lehrstuhl für Datenbanken und Informationssysteme (Gebäude 25.12, Ebene 02)

Univ.-Prof. Dr. Stefan Conrad, F. 81-1 40 88
Sekretariat: Frau Sabine Freese, F. 81-1 13 12, Fax 81-1 34 63
Wiss. Mitarb.: M.Sc. Sadet Alciç, F. 81-1 06 57,
M.Sc. Ludmila Himmelspach, F. 81-1 37 37; Dipl.-Math. Tim Schlüter, F. 81-1 40 87;
Dipl.-Inf. Johanna Vompras, F. 81-1 37 37
Systemadministrator: Guido Königstein, F. 81-1 41 76

Lehrstuhl für IT-Management

(Gebäude 25.12, Ebene 01)

Univ.-Prof. Dr.-Ing. Stephan Olbrich, F. 81-1 39 00, F. 81-1 04 27
Sekretariat: Frau Renate Schneider, F. 81-1 39 00, Fax 81-1 25 39
Wiss. Mitarb.: N. N., F. 81-1 04 28; Dr. Stephan Raub, F. 81-1 39 11;
Dipl.-Inf. Michael Vetter, F. 81-1 04 29

Lehrstuhl für Rechnernetze und Kommunikationssysteme

(Gebäude 25.12, Ebene 02)

Univ.-Prof. Dr. Martin Mauve, F. 81-1 16 36
Sekretariat: Frau Sabine Freese, F. 81-1 13 12, Fax 81-1 16 38
Jun.-Prof. Dr. Björn Scheuermann, F. 81-1 16 92
Wiss. Mitarb.: M. Sc. Daniel Baselt (VW/DFG), F. 81-1 34 61;
M.Sc. Yves Jerschow (VW), F. 81-1 34 61; Dr. rer. nat. Wolfgang Kieß, F. 81-116 37;
M.Sc. Markus Koegel (VW), F. 81-1 16 37; M.Sc. Jędrzej Rybicki, F. 81-1 16 35;
Systemadministrator: Christian Knieling, F. 81-11632

Lehrstuhl für Softwaretechnik und Programmiersprachen

(Gebäude 25.12, Ebene 02)

Univ.-Prof. Dr. Michael Leuschel, F. 81-1 07 10
Sekretariat: Frau Claudia Kiometzis, F. 81-1 07 11, Fax 81-1 07 12
Wiss. Mitarb.: M. Sc. Jens Bendisposto (DFG), F. 81-1 07 14;
M.Sc. Carl Friedrich Bolz, F. 81-1 05 37; Dipl.-Inf. Marc Fontaine, F. 81-1 07 15;
Dr. rer. nat. Stefan Hallerstede, F. 81-1 05 37;
Dipl.-Ing. M.Sc. Michael Jastram (EU), F. 81-1 07 15;
Dipl.-Inf. Daniel Plagge, F. 81-1 07 14; Dipl.-Math. Corinna Spermann (EU), F. 81-1 07 13
Systemadministrator: Ing. Janus Tomaschewski, F. 81-1 37 23

Algorithmen und Datenstrukturen (Gebäude 25.13, Ebene 02)

Univ.-Prof. Dr. Egon Wanke, F. 81-1 37 30
Sekretariat: Frau Claudia Forstinger, F. 81-1 37 10, Fax: 81-1 34 62
Wiss. Mitarb.: PD Dr. rer. nat. Frank Gurski, F. 81-1 37 13;
Dipl.-Math., Daniel Gaußmann, F. 81-1 37 14
Systemadministrator: Ing. Janus Tomaschewski, F. 81-1 37 23

Betriebssysteme (Gebäude 25.12, Ebene 01)

Univ.-Prof. Dr. Michael Schöttner, F. 81-1 05 90
Sekretariat: Frau Angela Rennwanz, F. 81-1 05 91, Fax 81-1 34 64
Wiss. Mitarb.: Dipl.-Inf. John Mehnert-Spahn (EU), F. 81-1 05 94;
Dipl.-Inf. Kim-Thomas Möller, F. 81-1 05 95; Dipl.-Inf. Marc-Florian Müller (EU),
F. 81-1 05 93; Dipl.-Inf. Michael Sonnenfroh (EU)
Systemadministrator: Dr. Michael Braitmeier, F. 81-1 05 92

Komplexitätstheorie und Kryptographie

(Gebäude 25.12, Ebene 02 und 25.02, Ebene 01)

Univ.-Prof. Dr. Jörg Rothe, F. 81-12188, Fax 81-1 16 67
Sekretariat: Frau Claudia Forstinger, F. 81-1 37 10, Fax 81-1 34 62
Wiss. Mitarb.: M. Sc. Dorothea Baumeister, F. 81-1 16 52;
Dr. rer. nat. Garbor Erdelyi, F. 81-11652; M.Sc. Claudia Lindner, F. 81-1 20 46;
M.Sc. Magnus Roos, F. 81-1 37 99
Systemadministrator: Ing. Janus Tomaschewski, F. 81-1 37 23

Signalverarbeitung und Bildverarbeitung (Gebäude 25.13, Ebene 02)

Univ.-Prof. Dr. Volker Aurich, F. 81-1 37 15

Sekretariat: Frau Claudia Forstinger, F. 81-1 37 10, Fax 81-1 34 62

Wiss. Mitarb.: M.Sc. Matthias Vietz, F. 81-1 37 15

Systemadministrator: Ing. Janus Tomaszewski, F. 81-1 37 23

Institut für Biotechnologie II (IBT2)

Forschungszentrum Jülich GmbH

Lehrstuhl für Systembiologie

Prof. Dr. Wolfgang Wiechert, F. (0 24 61) 61-55 57

(s. Inhaltsverzeichnis: Institute in Zusammenarbeit mit der Universität)

III. Wissenschaftliche Einrichtung Physik

Geschäftsführender Leiter: Univ.-Prof. Dr. Axel Görlitz, F. 81-1 51 90

F. 81-1 36 99, Fax 81-1 07 75

Stellvertreter: Univ.-Prof. Dr. Thomas Heinzel, F. 81-1 48 13

Sekretariat: Frau Sigrid Dohle, F. 81-1 07 77, Fax 81-1 07 78

Wiss. Mitarb.: Dr. Helmut Wenz, F. 81-1 26 14

Institut für Angewandte Physik (Gebäude 25.43, Ebene 00)

Univ.-Prof. Dr. Mathias Getzlaff, F. 81-1 22 91

Sekretariat: Frau Christiane Braun, F. 81-12474

Univ.-Prof. em. Dr. Jakob Kranz, F. 81-13645

Univ.-Prof. im Ruhestand Dr. Erhard Kisker, F. 81-12574

Akad. Direktorin: Dr. Hildegard Hammer, F. 81-12592

Wiss. Ass.: Dr. Kerstin Gebhardt, F. 81-1 25 79

Wiss. Ang.: Dipl.-Phys. Furkan Bulut, F. 81-1 36 55;

Dipl.-Phys. Wolfgang Rosellen, F. 81-1 36 55

Institut für Experimentalphysik (Gebäude 25.42, Ebene 01)

Univ.-Prof.: Stephan Schiller, Ph.D., F. 81-12317

Univ.-Prof. Dr. Axel Görlitz, F. 81-15190

Sekretariat: Frau Beate Rödding, F. 81-12318, Fax 81-13116

Univ.-Prof. im Ruhestand Dr. Wolfgang Behmenburg, F. 81-12282

Wissenschaftliche Mitarbeiter: M.Sc. Charbel Abou-Jaoudeh, F. 81-1 38 61;

Dipl.-Phys. Florian Baumer, F. 81-1 22 78; Dipl.-Phys. U. Bressel, F. 81-1 38 61;

Dipl.-Phys. Christian Bruni, F. 81-1 38 61; Dipl.-Phys. Christian Eisele, F. 81-1 32 38;

Dipl.-Phys. Ingo Ernsting, F. 81-1 23 22; Dipl.-Phys. Frank Münchow, F. 81-1 22 78;

Dr. Alexander Nevsky, F. 81-1 22 81; Dipl.-Phys. D. Offenbergl, F. 81-1 49 56;

Dr. Bernhard Roth, F. 81-1 23 31; Dr. T. Schneider, F. 81-1 23 31;

Dr. S. Vasilyev, F. 81-1 49 56

Institut für Laser- und Plasmaphysik (Gebäude 25.33, Ebene 02)

Univ.-Prof.: Dr. Oswald Willi, F. 81-12157)

Univ.-Prof.: Dr. Georg Pretzler, F. 81-13884

Sekretariat: Frau Claudia Dingle, F. 81-11381, Fax: 81-13718

Sekretariat SFB-TR 18: Frau Katharina Vogt, F. 81-1 28 63

Sekretariat GRK 1203: Frau Christiane Braun, F. 81-1 21 58, Fax 81-1 06 99

Univ.-Prof. em. Dr. Jürgen Uhlenbusch, F. 81-1 28 62

Akad. Rat: Dr. Dirk Hemmers, F. 81-12869

Wiss. Ang.: Dipl.-Phys. Munib Amin, F. 81-1 28 66; Dipl.-Phys. Michael Behmke, F. 81-1 38 90; Dipl.-Phys. Fabian Budde, F. 81-1 51 68;
Dr. Mirela Cerchez, F. 81-1 31 42; Dipl.-Phys. Michael Forster, F. 81-1 28 66;
Dipl.-Phys. Fabian Gaußmann, F. 81-1 38 94; Dr. Bernhard Hidding, F. 81-1 37 26;
Dipl.-Phys. Thomas Königstein, F. 81-1 38 96; M. Sc. Timur Kudiyakov, F. 81-1 38 78;
Dr. Jens Osterholz, F. 81-1 28 64; Dipl.-Phys. Ariane Pipahl, F. 81-1 38 96; Dr. Toma Toncian, F. 81-1 37 25

Institut für experimentelle Physik der kondensierten Materie

Lehrstuhl für Festkörperphysik (Gebäude 25.23, Ebene 00)

Univ.-Prof. Dr. Thomas Heinzl, F. 81-1 48 13
Sekretariat: Klaudia Lütjens, F. 81-1 35 40, Fax: 81-1 42 66
Univ.-Prof. em. Dr. Andreas Otto, F. 81-1 13 60
Wiss. Ang.: Dr. Mihai Cerchez, F. 81-1 48 53, Dr. Hussein Shanak, F. 81-1 06 50
A. Huetten, F. 81-1 48 15, A. Tarasov, F. 81-1 48 12

Lehrstuhl für Physik der weichen Materie (Gebäude 25.23, Ebene 02)

Univ.-Prof. Dr. Stefan U. Egelhaaf, F. 81-1 43 25
Sekretariat: Frau Gabriele Reh, F. 81-1 47 90, vormittags, Fax: 81-1 48 50
Univ.-Prof. em. Dr. Dankward Schmid, F. 81-1 15 13
Wiss. Ang.: Dr. Kevin Mutch, F. 81-1 43 36; Dr. Helen Hermes, F. 81-1 42 74;
Dr. Matthew Jenkins, F. 81-1 43 37; Dr. Marco Laurati, F. 81-1 43 35;
Dipl.-Phys. Richard Hanes, F. 81-1 43 37; Dr. Kirill Sandomirski, F. 81-1 43 36;
Dipl.-Phys. Dilek Madenci, F. 81-1 42 74; Dipl.-Phys. Kyriakos Kyrkis, F. 81-1 43 35

Abteilung für Materialwissenschaft (Gebäude 25.23, Ebene 01)

Univ.-Prof. Dr. Klaus Schierbaum, F. 81-1 45 15
Sekretariat: Klaudia Lütjens, F. 81-1 40 63, Fax: 81-1 1995
Wiss. Ang.: Dr. Eyup Duman, F. 81-1 51 09, Dipl.-Phys. Mischa Koelbach, F. 81-1 52 56;
cand. phys. Yvonne Sanders, F. 81-1 51 12; cand. phys. Sebastian Frey, F. 81-1 51 12

Institut für Theoretische Physik

Lehrstuhl I (Gebäude 25.32, Ebene 01)

Univ.-Prof. Dr. Karl-Heinz Spatschek, F. 81-12473
Univ.-Prof. Dr. (RUS) Alexander Pukhov, F. 81-13122
Sekretariat: Frau Elvira Gröters, F. 81-15174/12473 / Fax 81-15194
Univ.-Prof. em. Dr. Rudolf-Wilhelm Larenz, F. 81-13127
Univ.-Prof. im Ruhestand Dr. Rüdiger Bessenrodt
Wiss. Ang.: Dipl.-Phys. Daniel an der Brügge, F. 81-1 31 20;
Dr. Min Chen (Ph.D. CHN), F. 81-1 20 15; Dr. Christoph Karle, F. 81-12015;
Dr. Naveen Kumar (Ph.D. INd), F. 81-1 20 15;
Dipl.-Phys. Götz Lehmann, F. 81-1 20 15; Dr. Ernst-Wolfgang Laedke, F. 81-12014;
Adriane Schelin (Ph.D.), F. 81-1 37 02; Dipl.-Phys. Tobias Tückmantel, F. 81-1 37 01;
Tongpu Yu (M.Sc.), F. 81-1 37 01; Dr. Andreas Wingen, F. 81-13125

Lehrstuhl II (Gebäude 25.32, Ebene 02)

Univ.-Prof. Dr. Hartmut Löwen, F. 81-12746/11377, Fax 81-1 07 76
Sekretariat: Frau Karin Wildhagen, F. 81-12057 / Fax 81-15802
Univ.-Prof. Dr. (USA) Christos N. Likos, F. 81-13699, Fax 81-1 07 75
Sekretariat: Frau Dagmar Petry, F. 81-1 20 16, Fax 81-107 75
Sekretariat SFB-TR6: Frau Sybille Böhm, F. 81-12746 / Fax 81-12262
Univ.-Prof. em. Dr. Kurt Suchy, F. 81-12259

5

Univ.-Prof. im Ruhestand Dr. Eckhard Rebhan, F. 81-12058

Wiss. Mitarb.: Dipl.-Phys. Lahcen Assoud, F. 81-1 05 47; Dr. Ronald Blaak, F. 81-1 20 60; M.Sc. Manuel Camargo, F. 81-1 58 73; Andreas Härtel, F. 81-1 59 59; Ph.D. Guili He F. 81-1 05 47; Dipl.-Phys. Sebastian Huißmann, F. 81-1 58 73, B.Sc. Armin Sadat Khonsari, F. 81-1 37 03; cand. phys. Dominic A. Lenz, F. 81-1 27 45; PD Dr. René Messina, F. 81-1 58 74; Dr. Arturo Narros, F. 81-1 58 73, B.Sc. Tim Neuhaus, F. 81-1 37 03; B.Sc. Arash Nikoubashman, F. 81-1 37 03; B.Sc. Daniela Marzi, F. 81-1 37 03; cand. phys. Erdal C. Oguz, F. 81-1 05 47; Dr. Sarah Overduin, F. 81-1 20 56; M.Sc. Ankush Sengupta, F. 81-1 22 61; Dr. Sven van Teeffelen, F. 81-1 27 45, Dr. Aaron Wynveen, F. 81-1 22 61; Dipl.-Phys. Adam Wysocki, F. 81-1 37 03

Lehrstuhl III (Gebäude 25.32, Ebene 03)

Univ.-Prof. Dr. Dagmar Bruß, F. 81-1 39 92/1 06 79

Sekretariat: Frau Cornelia Glowacki, F 81-1 46 78/1 39 92 / Fax 81-1 13 37

Univ.-Prof. em. Dr. Hans Karl Janssen, F 81-1 13 79

Wiss. Ang.: Dr. Hermann Kampermann, F. 81-1 46 97; Dr. Colin Wilmott, F. 81-1 39 93; Dipl.-Phys. Markus Mertz, F. 81-1 43 17; B.Sc. Sylvia Brazik, F. 81-1 45 57; MSc. Zahra Shadmann, F. 81-1 39 94

Lehrstuhl IV (Gebäude 25.32, Ebene 03)

Univ.-Prof. Dr. Reinhold Egger, F. 81-1 47 10

Sekretariat: Frau Karin Wildhagen, F. 81-1 47 10, Fax 81-1 56 30

Univ.-Prof. em. Dr. Richard Bausch, F. 81-1 46 82

Wiss. Mitarb.: Dipl.-Phys. Artur Hütten, F. 81-1 59 68; Dipl.-Phys. Roland Hützen, F. 81-1 59 69; Ph.D. Tomi Paananen, F. 81-1 59 67; Dipl.-Phys. Andreas Schulz, F. 81-1 59 68; Dr. Olexandr Zazunov, F. 81-1 42 85; Dipl.-Phys. Ahmad Omairat, F. 81-1 59 69

Physikalische Grundpraktika (Gebäude 25.42, Ebene U1)

(Zentrale Einrichtung der Physik)

Leitung: Prof. Dr. Dieter Schumacher, F. 81-1 31 02

Organisation: Frau Barbara Nolte-de La Riva, F. 81-1 31 08, Fax: 81-1 31 05

IV. Wissenschaftliche Einrichtung Chemie

Geschäftsführender Leiter: Univ.-Prof. Dr. Thomas J. J. Müller

Stellvertreterin: Univ.-Prof. Dr. Christel M. Marian

Geschäftsstelle: Frau Martina Luzak, Geb. 26.31, Ebene 01, Raum 56, F. 81-1 56 88, Fax 81-1 56 90, E-Mail: we.ch@uni-duesseldorf.de

Institut für Anorganische Chemie und Strukturchemie

Lehrstuhl I: Bioanorganische Chemie und Katalyse

(Gebäude 26.43 und 26.33, Ebene 01)

Univ.-Prof. Dr. Wolfgang Kläui, F. 81-1 22 86

Sekretariat: Frau Claudia Schäfer, F. 81-1 15 80, Fax 81-1 22 87, E-Mail: ac@uni-duesseldorf.de

Univ.-Prof. i. R. Dr. Gerhard Hägele, F. 81-1 31 66

Abteilung für Metallorganische Chemie (Gebäude 26.42, Ebene U1)

Univ.-Prof. Dr. Christian Ganter, F. 81-1 22 88

Akad. Oberrat: Dr. Helmut Keck, F. 81-1 21 99

Wiss. Ass. Dr. Udo Beckmann, F. 81-1 22 92,

Wiss. Ass. Dr. Peter Kunz, F. 81-1 28 73

Wiss. Mitarb.: Dipl.-Chem. Steffen Alfs, F. 81-1 21 94;

Dipl.-Chem. Melanie Bongartz, F. 81-1 25 96;

Dipl.-Chem. Markus Braun, F. 81-1 25 97;

Dipl.-Wirtchem. Nadine Brückmann, F. 81-1 28 73;

Dipl.-Chem. Julia Faßbender, F. 81-1 25 97;

Dipl.-Chem. Björn Hildebrandt, F. 81-1 25 97;

Dipl.-Chem. Wilhelm Huber, F. 81-1 28 73;

Dipl.-Wirtchem. Arndt Karschin, F. 81-1 31 53;

Dipl.-Chem. Monika Lindner, F. 81-1 22 92;

Dipl.-Wirtchem. Mareike Meyer, F. 81-1 21 94;

Dr. Wilfried Peters, F. 81-13139; Dipl.-Chem. Corinna Wetzel, F. 81-1 25 96

Lehrstuhl II: Material- und Strukturforchung (Gebäude 26.42 und 26.32, Ebene 01)

Univ.-Prof. Dr. Walter Frank, F. 81-1 31 35

Sekretariat: Athina Stefanidou, F. 81-1 31 36, Fax 81-1 41 46,

E-Mail: ac2@uni-duesseldorf.de

Prof. em. Dr. Dietrich Mootz, F. 81-1 41 43

Akad. Oberrat: Dr. Wolfgang Poll, F. 81-1 31 46

Wiss. Ass. Dr. Maik Finze, F. 81-1 31 44

Wiss. Ang.: Dr. Guido Reiß, F. 81-1 31 64

Wiss. Mitarb.: Dipl.-Wirtchem. Verena Breuers, F. 81-1 36 72;

Dr. Peter Barthen, F. 81-1 36 69; Dipl.-Chem. Bernd Bredenhagen, F. 81-1 31 57;

Dr. Christoph Breitenstein, F. 81-1 36 73;

Dipl.-Chem. Nina van Gellecom, F. 81-1 31 47;

Dipl.-Chem. Georgi Genchev, F. 81-1 42 57;

Dipl.-Wirtchem. Cora Helmbrecht, F. 81-1 36 72;

Dipl.-Chem. Alexander Himmelspach, F. 81-1 36 72;

Dipl.-Chem. Alexander Jablonka, F. 81-1 42 57; Dr. Karsten Koppe, F. 81-1 36 69;

Dipl.-Wirtchem. Andreas Kühne, F. 81-1 36 72;

Dr. Thorsten Meier, F. 81-1 36 73; Dipl.-Chem. Michaela Meyer, F. 81-1 42 57;

Dipl.-Chem. Nne Meyer, F. 81-1 42 57;

Dipl.-Wirtchem. Christian Müller, F. 81-1 38 57;

Dipl.-Chem. Christos Nikolaou, F. 81-1 42 57;

Alexandra Christine Schaap, F. 81-1 36 72;

Dipl.-Chem. Melanie Seidemann, F. 81-1 31 57;

Dipl.-Chem. Jan Sprenger, F. 81-1 31 44; Dipl.-Chem. Vivian Verheyen, F. 81-1 31 57

5

Institut für Organische Chemie und Makromolekulare Chemie

Lehrstuhl für Organische Chemie (Gebäude 26.43 und 26.42, Ebene 00)

Univ.-Prof.: Univ.-Prof. Dr. Thomas J. J. Müller, F. 81-1 22 98

E-Mail: ThomasJJ.Mueller@uni-duesseldorf.de

Sekretariat: N. N., F. 81-1 22 99, Fax 81-1 43 24

E-Mail: oc1.orgchemie@rz.uni-duesseldorf.de

Abt. für Stereoselektive Synthese (Gebäude 26.33, Ebene U1)

Univ.-Prof. Dr. Manfred Braun, F. 81-1 47 31, Fax 81-1 50 79

E-Mail: braunm@uni-duesseldorf.de

Arbeitsgruppe Organische Photochemie

Hsch.-Doz. PD Dr. Klaus Schaper, F. 81-1 25 71, Fax 81-1 08 72
E-Mail: schaper@uni-duesseldorf.de

Prof. em. Dr. Leonhard Birkofer, F. 81-1 36 22

Wiss. Mitarb.: Dipl.-Chem. Sarah Bay, F. 81-1 25 63;
Dr. Stefan Beutner, F. 81-1 31 33; Dipl.-Chem. Brigitte Bier, F. 81-1 25 70;
Dipl.-Chem. Rahime Cinar, F. 81-1 25 63;
Dipl.-Chem. Torsten Dittrich (VW), F. 81-1 36 24;
Dipl.-Chem. Mesut Fidan (DFG), F. 81-1 42 33;
Dipl.-Chem. Andreas Fischer (DFG), F. 81-1 36 24;
Dipl.-Chem. Oliver Grotkopp (Degussa), F. 81-1 25 63;
Dipl.-Chem. Martina Hauck, F. 81-1 23 13; Dipl.-Chem. Thomas Hediger, F. 81-1 36 24;
Dipl.-Chem. Nadine Körber, F. 81-1 23 13;
Dipl.-Chem. Fabian Kruska (DFG), F. 81-1 52 89;
Dipl.-Chem. Paul Kühnel, F. 81-1 25 62;
Dipl.-Chem. Torsten Lechner, F. 81-1 25 70/1 31 69; Dr. Bernhard Mayer, F. 81-1 36 35;
Dipl.-Chem. Daniela Maydt (SFB663-B6), F. 81-1 25 70;
Dipl.-Chem. Panos Meletis (DFG), F. 81-1 42 33;
Dipl.-Chem. Eugen Merkul (Merck), F. 81-1 25 62;
Dipl.-Chem. Christian Muschelknautz, F. 81-1 49 05;
Dipl.-Chem. Kristina Pupovac, F. 81-1 25 68;
Dipl.-Chem. Brigitte Richrath, F. 81-1 42 33; Dr. Sven Rotzoll, F. 81-1 25 68;
Dipl.-Chem. Sebastian Schlecht (DFG), F. 81-1 49 36;
Dipl.-Chem. Jan Schönhaber, F. 81-1 49 05; Dipl.-Chem. Jan Spitzley, F. 81-1 25 63;
Dipl.-Chem. Boris Tasch, F. 81-1 31 92; Dipl.-Chem. Marco Teiber, F. 81-1 40 02;
Dipl.-Chem. Holger Tüllmann, F. 81-1 25 70;
Dipl.-Chem. Dominik Urselmann, F. 81-1 25 67

Lehrstuhl für Präparative Polymerchemie (Ritter) Gebäude 26.33, Ebene 00)

Univ.-Prof. Dr. Helmut Ritter, F. 81-1 15 08, 81-1 47 60
Sekretariat: Margot Hannerth, F. 81-1 47 60, Fax 81-1 58 40,
Sekretariat: Michaela Kitza, F. 81-1 47 88

E-Mail: h.ritter@uni-duesseldorf.de

Prof. em. Dr. Günter Wulff, F. 81-1 49 87
Dr. Monir Tabatabai, F. 81-1 42 88

Wiss. Mitarb.: Dipl.-Chem. Mareike Bardts, F. 81-1 48 24;
Dipl.-Chem. Dominika Bernert, F. 81-1 36 29; Dr. Ella Bezdushna, F. 81-1 48 23;
Dipl.-Chem. Michael Fiedel, F. 81-1 35 56; Dipl.-Chem. Natalia Frickel, F. 81-1 48 68;
Dipl.-Chem. Nina Gonsior, F. 81-1 41 34; Dipl.-Chem. Celin Gürler, F. 81-1 48 22;
Dipl.-Chem. Olga Jazkewitsch, F. 81-1 35 56;
Dipl.-Chem. Katharina Kreth, F. 81-1 33 48; Dipl.-Chem. Gero Maatz, F. 81-1 48 23;
Dipl.-Chem. Gernot Marten, F. 81-1 41 34; Dipl.-Chem. Renate Messing, F. 81-1 48 68;
Dipl.-Chem. Maricica Munteanu, F. 81-1 33 48,
Dipl.-Chem. Bernd Müller, F. 81-1 41 34; Dr. Annette Schmidt, F. 81-1 48 20;
Dipl.-Chem. Taina Trelenkamp, F. 81-1 48 23;
Wirtsch.-Chem. Julia Theis, F. 81-1 33 02; Dipl.-Chem. Jiawen Zhou, F. 81-1 35 56,
Marcus Dickmeis, F. 81-1 48 23, MSc. Chemie Bernd Garska, F. 81-1 48 24;
Indira Böhm, F. 81-1 33 48; Jia Cheng, F. 81-1 48 22; Robert Abraham, F. 81-1 36 30;
Sabrina Gingter, F. 81-1 41 34; Arkadius Maciollek, F. 81-1 41 34;
Beate Mondrzyk, F. 81-1 36 30; Zahra Rezaie, F. 81-1 36 30;
Dipl.-Chem. Katharina Isenbügel, F. 81-1 33 56;
Sebastian Linder, F. 81-1 33 02

Abteilung für Funktionsmaterialien (Staudt) Gebäude 26.33, Ebene U1

C3-Professor Makromol. Chemie: Prof. Dr. Claudia Staudt, F. 81-1 53 62,
Fax 81-1 06 96

Wiss. Mitarb.: Dipl.-Chem. Patrick Rölling, F. 81-1 36 23;
Dipl.-Chem. Nadine Schmeling, F. 81-1 25 65;
Dipl.-Chem. Daniel Sieffert, F. 81-1 36 23; Matthias Suding, F. 81-1 23 12,
Roman Konieczny, F. 81-1 23 12; Daniel Düsselberg, F. 81-1 23 12

Institut für Physikalische Chemie und Elektrochemie

Lehrstuhl für Molekülspektroskopie und Nanosysteme

(Gebäude 26.43, Ebene 02)

Univ.-Prof. Dr. Karl Kleineremanns, F. 81-1 21 00

Sekretariat: Andrea Lotzwick, F. 81-1 21 10, Fax 81-1 21 79,

E-Mail: Sekretariat-pc1@uni-duesseldorf.de

Abteilung für Lasermassenspektrometrie (Gebäude 26.33, Ebene 02)

Univ.-Prof. Dr. Rainer Weinkauff, F. 81-1 17 29, Fax 81-1 17 30

Arbeitsgruppe Flüssigphasen-Laserspektroskopie

Wiss. Ang. Prof. Dr. Hans Bettermann, F. 81-1 21 03

Arbeitsgruppe Hochauflösende UV-Laserspektroskopie

Wiss. Ang. Priv.-Doz. Dr. Michael Schmitt, F. 81-1 36 91

Wiss. Mitarb.: Dipl.-Chem. L. Biemann (DFG), F. 81-1 32 19;
Dipl.-Chem. C. Brand, F. 81-1 36 81; Dipl.-Chem. M. Braun, F. 81-1 38 12;
Dipl.-Ing. M. Busker (DFG), F. 81-1 21 05; Dipl.-Chem. G. Engler, F. 81-1 36 89;
Dipl.-Chem. Ke Feng, F. 81-1 38 12; Dipl.-Chem. B. Fischer, F. 81-1 21 49;
Dipl.-Chem. P. Fischer, F. 81-1 21 09; Dipl.-Chem. Th. Grethe, F. 81-1 21 09;
Dr. Th. Häber (SFB), F. 81-1 21 05; Dipl.-Chem. K. Hunger, F. 81-1 36 89;
Dipl.-Chem. M. Krieg, F. 81-1 21 49; Dipl.-Chem. D. Ogermann, F. 81-1 32 19;
Dipl.-Chem. A. Reichelt, F. 81-1 21 09; Dipl.-Chem. K. Schulz, F. 81-1 21 02;
Dipl.-Chem. S. Siegert, F. 81-1 21 13; Dipl.-Chem. F. Vogeler, F. 81-1 21 13;
Dipl.-Chem. T. Vu, F. 81-1 36 81; Dipl.-Chem. S. Wiedemann (DFG), F. 81-1 21 13;
Dipl.-Chem. Th. Wilke, F. 81-1 32 19

Lehrstuhl für Molekulare Physikalische Chemie (Gebäude 26.32, Ebene 02)

Univ.-Prof. Dr. Claus Seidel, F. 81-1 58 81

Sekretariat: N. N., F. 81-1 58 80; Frau V. Mendorf-Collisi, F. 81-1 48 96,

E-Mail: sekretariatMPC@uni-duesseldorf.de, mendorf@uni-duesseldorf.de

Arbeitsgruppe Nanoanalytik

Juniorprofessor Dr. Philipp Oesterhelt, F. 81-1 43 87

Arbeitsgruppe Mikroelektrochemie

Priv.-Doz. Dr. Manuel Lohrengel, F. 81-141 48

Wiss. Mitarb.: Dr. T. Schönherr, F. 81-1 07 71; Dipl.-Chem. D. Dörr, F. 81-1 59 57;
Dr. S. Felekyan, F. 81-1 59 57; Dipl.-Phys. S. Grabowski, F. 81-1 59 58;
Dipl.-Chem. Christian Hammer, F. 81-1 28 93; Dipl.-Biol. H. Hornen, F. 81-1 48 62;
Dr. S. Kalinin, F. 81-1 14 69; Dr. R. Kühnemuth, F. 81-1 48 64;
Dipl.-Chem. St. Marawske, F. 81-1 59 58; Dipl.-Chem. T. Münnhoff, F. 81-1 41 50;
L. Oberbarnscheidt, M.Sc., F. 81-1 41 52; Dipl.-Chem. S. Overmann, F. 81-1 48 66;
Dipl.-Chem. D. Pfiffi, F. 81-1 48 62; Dipl.-Biol. A. Renner, F. 81-1 48 62;
M. Richert, M.Sc., F. 81-1 41 53; Dipl.-Biochem. D. Rodnig, F. 81-1 41 52;
Dipl.-Chem. D. Rohrbeck, F. 81-1 49 44; Dr. P. Rothwell, F. 81-1 47 15;
Dipl.-Wirtsch.-Chem. S. Satinskaya, F. 81-1 28 93,
Dipl.-Phys. S. Sindbert, F. 81-1 14 69; Dr. St. Weidtkamp-Peters, F. 81-1 47 15

5

Institut für Theoretische Chemie und Computerchemie

(Gebäude 26.32, Ebene 03)

E-Mail: institut@theochem.uni-duesseldorf.de

Univ.-Prof.: Christel M. Marian, F. 81-1 32 10

E-Mail: christel.marian@uni-duesseldorf.de

Sekretariat: Karin Schuck, F. 81-1 32 09, Fax 81-1 34 66

E-Mail: karin@theochem.uni-duesseldorf.de

SFB 663 Sekretariat: N. N., F. 81-1 32 08, Fax 81-1 07 65

E-Mail: sfb663@theochem.uni-duesseldorf.de

Prof. em. Dr. Hans-Herbert Schmidtke, F. 81-1 36 39

E-Mail: schmidtke@theochem.uni-duesseldorf.de

JunProf. Dr. Jörg Tatchen, F. 81-1 25 52

E-Mail: joerg@theochem.uni-duesseldorf.de

Akad. Rat a.Z. Dr. Martin Kleinschmitt, F. 81-1 32 12

E-Mail: mk@theochem.uni-duesseldorf.de

Wiss. Mitarb.: M.Sc. (SRB) Mihajlo Etinski (SFB 663), F. 81-1 14 80,

E-Mail: mihajlo@theochem.uni-duesseldorf.de;

Dipl.-Chem. Stefan Knecht (DFG), F. 81-1 14 39,

E-Mail: stefan@theochem.uni-duesseldorf.de;

Dr. Vidisha Rai-Constapel (SFB 663), F. 81-1 43 89,

E-Mail: rai@theochem.uni-duesseldorf.de;

Dipl.-Chem. Susanne Salzmann (SFB 663), F. 81-1 14 80,

E-Mail: susan@theochem.uni-duesseldorf.de;

M.Sc. (DK) Lasse Kragh Sørensen (DFG), F. 81-1 14 39,

E-Mail: lasse@theochem.uni-duesseldorf.de

Institut für Biochemie (Gebäude 26.42, Ebene 03)

Univ.-Prof. Dr. Lutz Schmitt, F. 81-1 07 73

E-Mail: lutz.schmitt@uni-duesseldorf.de

Sekretariat: Frau Mathilde Blum, F. 81-1 49 50, Fax 81-1 53 10

E-Mail: sekbioch@uni-duesseldorf.de

Univ.-Prof. em. Dr. Manfred Grieshaber, F. 81-1 23 14

E-Mail: griesha@uni-duesseldorf.de

Univ.-Prof. em. Dr. Hanns Weiss, F. 81-1 49 50

E-Mail: hanns.weiss@uni-duesseldorf.de

Akad. Oberrat: Dr. Ulrich Schulte, F. 81-1 20 20

E-Mail: ulrich.schulte@uni-duesseldorf.de

Akad. Rat: Dr. Sander Smits, F. 81-1 26 47

E-Mail: sander.smits@uni-duesseldorf.de

Wiss. Mitarb.: Dr. Patrick Bakkes, F. 81-1 07 74; Dr. Nils Hanekop, F. 81-1 26 47;

Dipl.-Biochem. Thorsten Jumpertz, F. 81-1 07 74;

Dipl.-Chem. Nacera Infed, F. 81-1 07 74;

Dipl.-Wirtchem. Veronika Kemke, F. 81-1 20 20;

Dipl.-Biochem. Miroslav Kirov, F. 81-1 07 74;

Dipl.-Chem. Petra Küppers, F. 81-1 07 74;

Dipl.-Chem. Antonio Mavaro, F. 81-1 07 74; Dr. Sander Smits, F. 81-1 26 47;

Dipl.-Biol. Jan Stindt, F. 81-1 26 47; Dipl.-Wirtchem. Britta Tschapek, F. 81-1 07 74

Institut für Bioorganische Chemie

der HHU Düsseldorf im Forschungszentrum Jülich

Lieferanschrift: Stetternicher Forst, Gebäude 15.8, 52426 Jülich

Univ.-Prof. Dr. Jörg Pietruszka, F. (0 24 61) 61 41 58, Fax (0 24 61) 61 61 96

E-Mail: j.pietruszka@fz-juelich.de

Sekretariat: N. N., F. (0 24 61) 61 37 85

Wiss. Mitarb.: Dipl.-Chem. Annette Berg, F. (0 24 61) 61 16 97 (15.13.204);

Dipl.-Chem. Max Bielitzka, F. (0 24 61) 61 16 96 (15.13.304),

Dipl.-Chem. Martina Bischof, F. (0 24 61) 61 63 89 (L308),

Dipl.-Chem. Vesna Cmrecki, F. (0 24 61) 61 16 96 (15.13.304),

M.Sc. Thomas Classen, F. (0 24 61) 61 37 45 (L 212);

Dipl.-Chem. Enrique Fernandez Iglesias, F. (0 24 61) 61 16 96 (15.13.304);

Dipl.-Chem. Nils Eichenhauer, F. (0 24 61) 61 16 96 (15.13.304);

Dipl.-Chem. Thomas Fischer, F. (0 24 61) 61 29 31 (L308);

Dipl.-Chem. Tobias Hausmann, F. (0 24 61) 61 16 96 (15.13.304);

Dipl.-Chem. Natalie Hoffmann, F. (0 24 61) 61 16 96 (15.13.304);

M.Sc. Margarete Korpak, F. (0 24 61) 61 16 97 (15.13.204),

M. Sc. Irene Kullartz, F. (0 24 61) 61 29 31 (L308);

Dr. Sonja Meyer zu Berstenhorst, F. (0 24 61) 61 37 85;

Dipl.-Chem. Alexandra Plate, F. (0 24 61) 61 16 96 (15.13.304);

Dipl.-Chem. Diana Sandkuhl, F. (0 24 61) 61 16 96 (15.13.304);

Dipl.-Chem. Alexandra Schmidt, F. (0 24 61) 61 16 97 (15.13.204);

Dipl.-Chem. Melanie Schölzel, F. (0 24 61) 61 16 96 (15.13.304);

M.Sc. Sebastian Schumacher, F. (0 24 61) 61 16 97 (15.13.204);

Dipl.-Ing. Robert Simon, F. (0 24 61) 61 16 97 (14.13.204);

Dipl.-Chem. Christoph Söffing, F. (0 24 61) 61 16 97 (15.13.204)

V. Wissenschaftliche Einrichtung Pharmazie

Geschäftsführender Leiter: Univ.-Prof. Dr. Peter Kleinebudde

Stellvertreter: Univ.-Prof. Dr. Peter Proksch

Institut für Pharmazeutische und Medizinische Chemie

(Gebäude 26.23, Ebene 02)

Univ.-Prof. Dr. Joachim Jose, F. 81-1 38 48

Sekretariat: Heike Selck, F. 81-1 38 35

Studierendenangelegenheiten: Anita Mittler, F. 81-1 49 65

Univ.-Prof. Dr. Holger Gohlke, F. 81-1 36 62

Univ.-Prof. Dr. Matthias Kassack, F. 81-1 45 87

Univ.-Prof. Dr. Thomas Kurz, F. 81-1 49 84

Prof. em. Dr. Dr. h.c. Hans-Dieter Höltje

Prof. em. Dr. Hans Möhrle, F. 81-1 49 83

Wiss. Ang.: Christoph Behrendt, F. 81-1 52 68; Karin Brücher, F. 81-1 38 41;

Daniel Eßer, F. 81-1 56 94; Dr. Barbara Gioffreda, F. 81-1 38 45;

Andreas Gratz, F. 81-1 38 24; Dr. Alexandra Hamacher, F. 81-1 38 25;

Henriette Hansen, F. 81-1 45 83; André Kaessler, F. 81-1 38 27;

Susanne Kögel, F. 81-1 38 25; Michael Leven, F. 81-1 45 29;

Linda Marek, F. 81-1 45 82; Dr. Miriam Pein, F. 81-1 52 66;

Klaudia Petermann, F. 81-1 38 24; Stephanie Richter, F. 81-1 52 67;

Stephanie Schumacher, F. 81-1 38 24; Sarah Thömmes, F. 81-1 38 27;

Johannes Bergs; Alrun Nora Koller; Hannes Kopitz; Dennis Manfred Krüger;

Christopher Pflieger; Sebastian Radstock

5

Institut für Pharmazeutische Biologie und Biotechnologie (Gebäude 26.23, Ebene 00)

Univ.-Prof. Dr. Peter Proksch, F. 81-1 41 63
Sekretariat: Claudia Eckelskemper, F. 81-1 41 70
Univ.-Prof. N. N., F. 81-1 41 80
Prof. em. Dr. Günter Willuhn, F. 81-13389
Akad. Oberrat: Prof. Dr. Claus M. Paßreiter F. 81-1 41 72
Wiss. Ass.: Dr. Abdessamad Debbab, F. 81-1 41 79
Dipl.-Biol. Mirko Bayer, F. 81-1 41 64; Mustapha El Amrani, F. 81-1 41 74;
Bartosz Lipowicz, F. 81-1 27 28; David Rönsberg, F. 81-1 41 64

Institut für Pharmazeutische Technologie und Biopharmazie (Gebäude 26.22, Ebene 00)

Univ.-Prof. Dr. J. Breitkreutz, F. 81-1 42 20
Sekretariat: Kerstin Bollig, F. 81-14220, Fax 81-14251
Univ.-Prof. Dr. Peter Kleinebudde, F. 81-14220
Prof. em. Dr. Bernhard C. Lippold
Akad. Oberrat: Dr. Klaus Knop, F. 81-14115
Akad. Rat: Dr. Markus Thommes, F. 81-1 43 85
Wiss. Ang.: Cornelia Krüger, F. 81-1 42 25; Eva Schornick, F. 81-1 35 53;
Martina Smikalla, F. 81-1 56 93; Sinan Güres, F. 81-1 41 16;
Ines Stoltenberg, F. 81-1 42 25; Joshua Müller, F. 81-1 45 13; Martin Köster;
Klaus Wening, F. 81-1 45 13

Institut für Klinische Pharmazie und Pharmakotherapie (Gebäude 26.22, Ebene 02)

Univ.-Prof. Dr. Stephanie Läer, F. 81-1 07 40
Sekretariat: Anita Mittler, F. 81-1 36 64
Wiss. Ang.: Anne-Kristina Frobel, F. 81-1 38 40; Matthias Gorny, F. 81-1 38 40;
Sergej Ramusovic, F. 81-1 38 40; Winnie Vogt, F. 81-1 25 31;
Daniel Schmidt, F. 81-1 25 31; Linda Jaffan, F. 81-1 25 31;
Linda Hsien (Stipendiatin), F. 81-1 25 31; Fehras Khalil, F. 81-1 25 31

VI. Wissenschaftliche Einrichtung Biologie

Geschäftsführender Leiter: Univ.-Prof. Dr. Johannes H. Hegemann

1. Stellvertreter: Univ.-Prof. Dr. Klaus Lunau
 2. Stellvertreterin: Univ.-Prof. Dr. Christine Rose
- E-Mail: we-biologie@uni-duesseldorf.de

Institut für Botanik (Gebäude 26.13, Ebene 02)

Univ.-Professoren: Univ.-Prof. Dr. Margarete Baier, F. 81-1 04 90
Sekretariat: Frau Martina Brühl-Büschgen, F. 81-14727 (Mo., Mi., Fr. 8.00–12.00 Uhr)
Apl. Prof. Dr. Sieglinde Ott, F. 81-13537
Wiss. Ang.: Dipl.-Biochem. Heiko Hiltcher (DFG), Dipl.-Biol. Joachim Meeßen
(Entrepre.St.), Dipl.-Biol. Marina Mellenthin, Dipl.-Agr.-Biol. Nicola Pitsch,
Dr. Günter Schuster, MSC Wei Guo (DFG)

Institut für Biochemie der Pflanzen

(Gebäude 26.03, Ebene 01 und Gebäude 26.02, Ebene 01)

Univ.-Prof. Andreas Weber, F. 81-1 23 47

Sekretariat: Anja Nöcker, F. 81-1 41 32, Fax 81-1 37 06

Univ.-Prof. Dr. Peter Jahns, F. 81-1 38 62

Wiss. Ang.: Dr. Andrea Bräutigam, F. 81-1 04 67; Dr. David Gagneul, F. 81-1 04 12;
Dr. Nicola Linka, F. 81-1 04 12, Dr. Marc Linka, F. 81-1 04 74;
Christian Rosar, F. 81-1 04 67; Thea Pick, F. 81-1 04 67

Nichtwiss. Ang.: Kirsten Abel, F. 81-1 04 74; Maria Graf, F. 81-1 34 30;
Elisabeth Klemp, F. 81-1 08 17; Dagmar Leiser, F. 81-1 34 30;
Katrin Weber, F. 81-1 08 17

Abteilung Biochemische Pflanzenphysiologie

Univ.-Prof. Dr. Georg Groth, F. 81-128 22

Sekretariat: Frau Anja Nöcker, F. 81-14132, Fax 81-1 37 06

Akad. Oberrat: Priv.-Doz. Dr. Jürgen Schumann, F. 81-1 37 32

Wiss. Ang.: Melanie Bisson, F. 81-1 37 22; Elisa Buchen, F. 81-137 22;
Benjamin Scharein, F. 81-1 37 22; Dr. Daniel Schlieper, F. 81-1 52 32

Nichtwiss. Ang.: Nicole Voet van Vormizeele, F. 81-1 37 22

Institut für ökologische Pflanzenphysiologie und Geobotanik

(Gebäude 26.13, Ebene 01)

Univ.-Prof. Dr. William Martin, F. 81-13011

Sekretariat: Frau Doris Matthée, F. 81-14932, Fax 81-1 35 54

Wiss. Ang. Dr. Tal Dagan, F. 81-1 25 26; Dipl.-Biol. Britta Delvos, F. 81-1 34 32;
Dipl.-Biol. Oliver Deusch, F. 81-1 23 43; Dipl.-Biol. Christian Eßer, F. 81-1 23 39;
Dipl.-Biol. Nicole Grünheit, F. 81-1 43 06; Shijulal Nelson Nadar Sathi, F. 81-1 23 39;
Xavier Pereira-Bras, F. 81-1 39 83; Mayo Röttger, F. 81-1 23 43
Dipl.-Biol. Silke Rosnowsky, F. 81-1 34 32; Dipl.-Biol. Verena Zimorski, F. 81-1 43 06

Abt. Geobotanik (Gebäude 26.13, Ebene U1)

Univ.-Prof. N. N., F. 81-1 48 78

Sekretariat: N. N.

Wiss. Ang.: Dr. Ulf Schmitz (BMBF), F. 81-14511; Dipl.-Biol. Stephan Bloßfeld; F. 81-1 49 38; Dipl.-Biol. Andreas Hussner, F. 81-1 36 83

5

Institut für Entwicklungs- und Molekularbiologie der Pflanzen

(Gebäude 26.03, Ebene 02)

Univ.-Prof. Dr. P. Westhoff, F. 81-12338

Sekretariat: Heidi Schwan, F. 81-12621, Fax 81-1 48 71

Wiss. Ang.: Dr. Karin Ernst (BMBF), F. 81-1 23 41; Dr. Udo Gowik, F. 81-1 43 68; PD Dr. Karin Meierhoff, F. 81-1 34 28; Dr. Elena Pestsova, F. 81-1 23 44; Dipl.-Biol. Nino Baliashvili (Industrie), F. 81-1 43 68; Dipl.-Biol. Sabine Link (DFG), F. 81-1 34 28; Dipl.-Biol. Dagmar Lyska (DFG), F. 81-1 34 28; Dipl.-Biol. Katharina Prusko (DFG), F. 81-1 23 41; Dipl.-Biol. Stefanie Schulze (DFG), F. 81-1 43 68; Dipl.-Biol. Claudia Tietze (Industrie), F. 81-1 23 44; Dipl.-Biol. Christian Wiludda (DFG), F. 81-1 23 41

Institut für Chemie und Dynamik der Geosphäre (ICG), ICG 3: Phytophäre

Prof. Dr. Ulrich Schurr, F. 024 61 - 61 3073, E-Mail: u.schurr@fz-juelich.de

Forschungszentrum Jülich GmbH

siehe Seite 107

Institut für Neurobiologie (Gebäude 26.02, Ebene 00)

Univ.-Prof. Dr. Christine Rose, F. 81-1 34 16

Sekretariat: Marion Philipps, F. 81-13414, Fax 81-13415

Wiss. Ang.: Dr. Peter Hochstrate, F. 81-1 13 80; Dr. Wolfgang Karl Kafitz, F. 81-1 34 86; Christian Kehl, F. 81-1 05 82; Dr. Silke Meier, F. 81-1 05 81; Dr. Guide Krause, F. 81-1 05 83; Dr. Tony Kelly, F. 81-1 05 83; Julia Langer, F. 81-1 35 84; Jonathan Stephan, F. 81-1 05 82, Dr. Corinna Walz, F. 81-1 05 81

Nichtwiss. Ang.: Claudia Roderigo, F. 81-1 30 91, Simone Durry, F. 81-1 42 52

Arbeitsgruppe Sinnesökologie (Gebäude 26.13, Ebene U1)

siehe auch: <http://www.uni-duesseldorf.de/MathNat/zoologie/zoodidak.html>

Univ.-Prof. Dr. Klaus Lunau, F. 81-13059

Sekretariat: Monika Haardt, F. 81-11972, Fax 81-11971

Wiss. Ass.: Dr. Thomas Eitz, F. 81-13413

Wiss. Ang.: Dr. Renate Delhey, F. 81-11440; Dipl.-Biol. Olaf Diestelhorst, F. 81-130 58; Dipl.-Biol. Julia Budde, F. 81-134 10; Dipl.-Biol. Yvonne Zimmermann, F. 81-1 30 58; Dipl.-Biol. Sebastian Witjes, F. 81-1 34 10

Institut für Zoomorphologie, Zellbiologie und Parasitologie

(Gebäude 26.02/26.03, Ebene U1/00)

Univ.-Prof. Dr. Heinz Mehlhorn, F. 81-13052, Fax 81-14499

Sekretariat: N. N., F. 81-11331

Univ.-Prof. Dr. Hartmut Greven, F. 81-12081

Apl. Prof. Dr. Jochen D'Haese, F. 81-13405

Honorarprofessor Dr. Michael Londershausen, F. 81-1 30 52; Apl. Prof. Dr. Achim Harder, F. 81-1 30 52; Apl. Prof. Dr. Hartmut Hentschel, F. 81-1 30 52; Akad. Oberrat Dr. Rüdiger Riehl, F. 81-13582; PD Dr. Günter Schmahl, F. 81-12853; Dr. Jürgen Schmidt, F. 81-12853; PD Dr. Sven Klimpel, F. 81-105 21; Dr. Ernst Kiehl, F. 81-15217; PD Dr. Harry W. Palm, F. 81-1 28 53; Akad. Oberrat Dr. Volker Walldorf, F. 81-1 35 66; Dipl.-Biol. Susanne Walter, F. 81-1 34 04; BTA Marcel Brenner, F. 81-14497; BTA Martin Fey, F. 81-1 34 07

Abteilung für Molekulare Parasitologie (Gebäude 26.13, Ebene 00)
(keinem Institut zugehörig)

Univ.-Prof. N. N., F. 81-13401, Fax 81-1 47 34,
Sekretariat: N. N., F. 81-1 42 90
Wiss. Ang.: Dr. H.-P. Schmitt-Wrede, F. 81-1 47 33
Wiss. Mitarb.: Dr. W. P. M. Benten (DFG, F. 81-14732; S. Bierbaum, F. 81-1 14 32;
D. Delic, F. 81-1 47 32

Institut für Entwicklungs- und Molekularbiologie der Tiere
(Gebäude 26.13, Ebene 00)

Univ.-Prof. Dr. Ulrich Rütger, F. 81-11391, E-Mail: ruether@uni-duesseldorf.de
Sekretariat: Tanja Schöttler, F. 81-14860, Fax 81-15113
Wiss. Ang.: Dr. Renate Dildrop, F. 81-14901, dildrop@uni-duesseldorf.de,
Dr. Julia Fischer, F. 81-1 49 04, julia-fischer@uni-duesseldorf.de
Wiss. Mitarbeiter: Oliver Lieven, F. 81-1 17 67, Christoph Gerhardt, F. 81-1 22 36,
Yvonne Jäger, F. 81-1 49 04, Johanna Lier, F. 81-1 49 07
Wiss. Ang.: Dr. Katrin Götz, F. 81-122 36, götzk@uni.duesseldorf.de

Institut für Stoffwechselfysiologie (Gebäude 26.12, Ebene 00)

Univ.-Prof. Dr. E. Lammert, F. 81-1 49 90
Sekretariat: Astrid Wies, F. 81-13234, Fax 81-1 38 97
Wiss. Ang.: Prof. Dr. Christopher Bridges, F. 81-1 49 91
Wiss. Mitarb.: Florian Borutta, F. 81-1 49 86; Dr. Daniel Eberhard, F. 81-1 51 16;
Jan Eglinger, F. 81-1 49 69; Dr. Ruchi Jain, F. 81-1 51 16; Dr. Martin Kragl, F. 81-1 51 16;
Lara Planas-Paz, F. 81-1 51 16; Stephan Schulz, F. 81-1 49 82,
Martin Zeeb, F. 81-1 49 69,

Institut für Physikalische Biologie

Univ.-Prof. Dieter Willbold, F. 81-1 13 90,
E-Mail: dieter.willbold@uni-duesseldorf.de
Stellvertreter: Univ.-Prof. Dr. Rolf Wagner, F. 81-14 9 28,
E-Mail: r.wagner@rz.uni-duesseldorf.de
Sekretariat: Frau Heidi Gruber, F. 81-14876, Fax: 81-1 51 67
E-Mail: gruber@biophys.uni-duesseldorf.de
Prof. em. Dr. Detlev Riesner, F. 81-1 48 40, E-Mail: riesner@biophys.uni-duesseldorf.de
Akadem. Oberrat: Prof. Dr. Gerhard Steger, F. 81-1 45 97
Wiss. Ang.: Dipl.-Biol. Tommy Agyenim, F. 81-1 49 45;
Dr. Oliver Bannach, F. 81-1 48 26; Dr. Eva Birkmann, F. 81-123 42;
Dipl.-Biol. Fabian Dreßen, F. 81-1 49 27, Dr. Christian Dumpitak, F. 81-1 53 14;
Dr. Aileen Funke, F. 81-1 53 96; Dipl.-Biol. Rene Geißen, F. 81-1 49 45;
Dipl.-Biol. Franziska Henke, F. 81-1 23 42; Dipl.-Biol. Nina Hofmann, F. 81-1 49 45;
Dipl.-Biol. Kornelia Linnenbrink, F. 81-1 49 27; Dr. Luitgard Nagel-Steger, F. 81-1 53 96;
Dipl.-Biol. Giannantonio Panza, F. 81-1 23 41; Dipl.-Biol. Ümit Pul, F. 81-1 49 45;
Dipl.-Biotech. Angieszka Salwierz, F. 81-1 23 42;
Tech. Ang. Bernd Esters, F. 81-1 49 23; Ilka Ostermann, F. 81-149 27;
Elke Reinartz, F. 81-1 49 27; Reinhild Wurm, F. 81-1 49 45

Biomolekulares MNR-Zentrum

(Forschungszentrum Jülich, Geb. 5.2)

Univ.-Prof. Dieter Willbold, F. (024 61/61 21 00), Fax 024 61 - 61-2023
Stellvertreter: Dr. Matthias Stoldt, F. 0 24 61 / 61-58 74

Sekretariat: Renate Janssen, F. 0 24 61 / 61-22 33, Fax: 0 24 61 - 20 23

Dipl.-Biol. Almine Aladag, F. 0 24 61/61-35 18;
Dipl.-Biol. Dirk Bartnik, F. 0 24 61/61-21 17; Sarah Böhme, F. 0 24 61 / 61 21 23;
M.Sc. Yeliz Cinar, F. 0 24 61/61-14 91; Dr. Andreas Eckhoff, F. 0 24 61/61-21 17;
Nicole Esser , F. 0 24 61/61-21 23; Dipl.-Biol. Sophie Feuerstein, F. 0 24 61/61-14 69;
Dr. Aileen Funke, F. 0 24 61/61-69 40; Dipl.-Biol. Julian Glück, F. 0 24 61/61-21 17;
Dr. Karen Hänel, F. 0 24 61/61-35 18; Dr. Rudolf Hartmann , F. 0 24 61/61-14 54;
Dr. Silke Hoffmann, F. 0 24 61/61-21 23; Techn.-Ang. Esther Jonas, F. 0 24 61/61-21 23;
M.Sc. Ellen Kammula, F. 0 24 61/61-18 63; LM-Chem. Imke Koch , F. 0 24 61/61-18 62;
Dr. Bernd König , F. 0 24 61/61-53 85; M. Sc. Justin Lecher, F. 0 24 61 / 61 53 85;
Dr. Hongmei Liu, F. 0 24 61/61-18 63; Peixian Ma, F. 0 24 61/14 69;
Dipl.-Phys. Susanne Mödder, F. 0 24 61/61-14 91; Sandra Mösch, F. 0 24 61/61-21 23;
Dipl.-Biol. Jessica Mötter, F. 0 24 61/61-69 40;
Dr. Jeannine Mohrlüder, F. 0 24 61/61-35 18; Dr. Henrik Müller , F. 0 24 61/61-80 69;
Dipl.-Biol. + Dipl.-Ing. Yvonne Thielmann, F. 0 24 61/61-14 91;
Dr. Victor H. Pacheco Torres, F. 0 24 61/61-14 55;
Dipl.-Biol. Sven Schünke, F. 0 24 61/61-21 17;
M.Sc. Melanie Schwarten, 0 24 61/14 91;
M.Sc. Sameer Kumar Singh, F. 0 24 61/61-53 85;
Dipl.-Phys. Pallavi Thiagarajan, F. 0 24 61/61-53 85;
Dipl.-Chem. Lei Wang, F. 0 24 61/61-18 63; Sabine Werths, F. 0 24 61/61-21 23;
Dr. Marc Wittlich, F. 02461/61-2117

Abteilung Festkörper-NMR

(Forschungszentrum Jülich, Geb. 05.1, Raum 155)

Univ.-Prof. Henrike Heise, F. 0 24 61 / 61-46 58, Fax 0 24 61 / 61-20 23

Institut für Strukturbiologie und Biophysik

ISB - 2: Molekulare Biophysik (Prof. G. Büldt)

F. 02461 - 61 2030, E-Mail: g.bueldt@fz-juelich.de

Forschungszentrum Jülich GmbH

siehe Seite 106

Institut für Mikrobiologie

Lehrstuhl für Mikrobiologie (Gebäude 26.12, Ebene 01)

<http://www.biologie.uni-duesseldorf.de/Institute/Mikrobiologie>

Univ.-Prof. Dr. N. N.

Kommissarische Leitung: Univ.-Prof. Dr. Joachim F. Ernst,

F. 81-1 51 76, Fax 81-1 51 76, E-Mail: joachim.ernst@uni-duesseldorf.de

Sekretariat: N. N.

Univ.-Prof. em. Dr. Cornelis P. Hollenberg, F. 81-1 47 20, Fax 9 34 47 20,

E-Mail: cornelis.hollenberg@uni-duesseldorf.de

Priv.-Doz. Dr. Massoud Ramezani Rad, F. 81-1 34 25/81-1 58 69,

E-Mail: ramezani@uni-duesseldorf.de

Akad. ORat: Dr. Rainer Roggenkamp, F. 81-1 48 52,

E-Mail: r.roggenkamp@uni-duesseldorf.de

Techn. Ang.: Dipl.-Biol. Ulrich Kleinhans, F. 81-1 48 34,

E-Mail: ulrich.kleinhans@uni-duesseldorf.de

Abteilung für Molekulare Mykologie (Gebäude 26.12, Ebene 01)

http://www.biologie.uni-duesseldorf.de/Institute/Molekulare_Mykologie

Univ.-Prof. Dr. Joachim F. Ernst, F. 81-1 51 76, Fax 81-1 51 76,

E-Mail: joachim.ernst@uni-duesseldorf.de

Wiss. Ang.: Lic. pharm. Pilar Dominguez Cantero, F. 81-1 48 33, E-Mail: soile@usal.es;

B. Sc. Isabel Eichhof, F. 81-1 48 34, E-Mail: isabel.eichhof@uni-duesseldorf.de;

Dipl.-Biol. Jessica Hilbig, F. 81-1 51 77, E-Mail: jessica.h@web.de;

Dipl.-Biol. Dagmar Kurtz, F. 81-1 51 77, E-Mail: dagmar.kurtz@uni-duesseldorf.de;

M.Sc. Quentin Lagadec (quentin.lagadec@uni-duesseldorf.de);

Dr. Inga Schmidt, F. 81-14833, E-Mail: inga.schmidt@uni-duesseldorf.de; Dipl.-Biol.

Catrin Stichternoth, F. 81-1 48 33, E-Mail: c.stichternoth@uni-duesseldorf.de;

Dipl.-Biol. Eva Szafranski, F. 81-1 48 35, E-Mail: eva.szafranski@uni-duesseldorf.de;

Dr. Denis Tielker, F. 81-1 48 34, E-Mail: d.tielker@uni-duesseldorf.de;

Dipl.-Biol. Steffen Ullmann (steffen.ullmann@uni-duesseldorf.de);

Dipl.-Biol. Theresia Walke, F. 81-1 48 34, E-Mail: theresia.walke@uni-duesseldorf.de

Lehrstuhl für Funktionelle Genomforschung der Mikroorganismen

(Gebäude 25.02, Ebene U1 + Gebäude 25.12, Ebene U1)

http://www.biologie.uni-duesseldorf.de/Institute/Funktionelle_Genomforschung

Univ.-Prof. Dr. Johannes H. Hegemann, F. 81-1 37 33, Fax 81-13724

E-Mail: johannes.hegemann@uni-duesseldorf.de

Stellvertreterin: Priv.-Doz. Dr. Ursula N. Fleig, F. 81-11581, Fax 81-13567,

E-Mail: fleigu@uni-duesseldorf.de

Sekretariat: Frau Stefanie Chmielewski, F. 81-13736, Fax 81-10637,

E-Mail: Stefanie.Chmielewski@uni-duesseldorf.de

Wiss. Ang.: Gabriele Abel, F. 81-1 19 05; Dipl.-Biol. Elisabeth Becker, F. 81-1 19 03,
E-Mail: elisabeth.becker@uni-duesseldorf.de;

Dipl.-Biol. Tim Fechtner, F. 81-1 19 03, E-Mail: tim.fechtner@uni-duesseldorf.de;

Dipl.-Biol. Sven Boris Heick, F. 81-1 45 80, E-Mail: Sven.Heick@uni-duesseldorf.de;

Dipl.-Biol. Frauke Herbst, F. 81-1 45 80, E-Mail: Frauke.Herbst@uni-duesseldorf.de;

Rohit Jain, F. 81-1 19 03, E-Mail: rohit.jain@uni-duesseldorf.de;

Dipl.-Biol. Visnja Jakopec, F. 81-1 06 61, E-Mail: Visnja.Jakopec@uni-duesseldorf.de;

Dr. Anne Kerres, F. 81-1 45 80, E-Mail: anne.Kerres@uni-duesseldorf.de;

TA Stefanie Kobus, F. 81-1 45 81, E-Mail: Stefanie.Kobus@uni-duesseldorf.de,

Dipl.-Biol. Marcus Langen, F. 81-1 45 81, E-Mail: Marcus.Langen@uni-duesseldorf.de;

Dipl.-Biol. Klaus Meyer, Dr. Katja Mölleken F. 81-11903,

E-Mail: Katja.Moelleken@uni-duesseldorf.de;

Dipl.-Biol. Gido Murra, F. 81-1 19 03, E-Mail: Gido.Murra@uni-duesseldorf.de;

Dipl.-Biol. Jennifer Pöhlmann, F. 81-1 45 81,

E-Mail: Jennifer.Poehlmann@uni-duesseldorf.de; Dipl.-Biol. Vanessa Thiemann,

F. 81-1 45 81, E-Mail: Vanessa.Thiemann@uni-duesseldorf.de;

Dipl.-Biol. Boris Topolski, F. 81-1 45 81, E-Mail: boris.topolski@uni-duesseldorf.de;

Dipl.-Biol. Sandra Vergin, F. 8-1 45 80, E-Mail: sandra.vergin@uni-duesseldorf.de;

TA Irina Volfson, F. 81-1 45 80, E-Mail: Irina.Volfson@uni-duesseldorf.de;

TA Eva Walla, F. 81-1 45 81, E-Mail: Eva.Walla@uni-duesseldorf.de;

Dipl.-Biol. Rafat Zriecq, F. 81-11903, E-Mail: rafat.zriecq@uni-duesseldorf.de

Institut für Biotechnologie 1 (IBT1), Forschungszentrum Jülich GmbH

Prof. Dr. Michael Bott, F. (0 24 61) 61-32 94

(s. Inhaltsverzeichnis: Der Universität angegliederte Institute)

Institut für Molekulare Enzymtechnologie

(Gebäude 15.8, Forschungszentrum Jülich GmbH, 52426 Jülich)

s. auch <http://www.iet.uni-duesseldorf.de/>

Univ.-Prof. Dr. Karl-Erich Jaeger, F. (02461) 616966, Fax (0 24 61) 61 24 90

E-Mail: Karl-Erich.Jaeger@fz.juelich.de

Sekretariat: Sabine Jansen, F. (02461) 613716, Fax (0 24 61) 61 24 90
E-Mail: s.jansen@fz-juelich.de

Apl.-Prof. Dr. Werner Hummel, F. (02461) 613790,
E-Mail: w.hummel@fz-juelich.de

Wiss. Mitarbeiter:

Dipl.-Biol. Radonan Aboubi (02461) 61 29 47, E-Mail: r.aboubi@fz-juelich.de;
Dipl.-Biol. Kai-Malte Bartels (02461) 61 33 48, E-Mail: k.m.bartels@fz-juelich.de;
Dipl.-Biol. René Bergmann (02461) 61 37 48, E-Mail: r.bergmann@fz-juelich.de;
Dipl.-Biol. Sebnem Bukavaz (02461) 61 29 32, s.bukavaz@fz-juelich.de;
Dipl.-Biol. Franco Circolone (02461) 61 349, E-Mail: f.circolone@fz-juelich.de
Dr. Thomas Drepper (02461) 61 41 73, E-Mail: t.drepper@fz-juelich.de;
Dipl.-Biol. Benjamin Franken (02461) 61 29 42, E-Mail: b.franken@fz-juelich.de;
Dipl.-Ing. Holger Gieren (02461) 61 37 49, E-Mail: h.gieren@fz-juelich.de;
Dr. Achim Heck (02461) 61 14 78, E-Mail: a.heck@fz-juelich.de;
Dipl.-Biol. Katrin Jentzsch (02461) 61 29 39, E-Mail: k.jentzsch@fz-juelich.de;
Dipl.-Biol. Rien Hoge (02461) 61 29 32), E-Mail: r.hoge@fz-juelich.de;
Dipl.-Biol. Nadine Katzke (02461) 61 29 42, E-Mail: n.katzke@fz-juelich.de;
Dipl.-Biol. Mariya Kokova (02461) 61 37 04, E-Mail: m.kokova@fz-juelich.de;
Dipl.-Biol. Geraldine Kolter (02461) 61 57 97, E-Mail: g.kolter@fz-juelich.de;
Dipl. Biol. Filip Kóvacic (02461) 61 67 31, E-Mail: f.kovacic@fz-juelich.de;
Dr. Ulrich Krauß (02461) 61 37 44, E-Mail: u.krauss@fz-juelich.de;
Dipl.-Biol. Carsten Lanzerath (02461) 61 29 39, E-Mail: c.lanzerath@fz-juelich.de;
Dipl.-Biol. Anita Loeschke (02461) 61 41 73, E-Mail: a.loeschke@fz-juelich.de;
Dipl.-Ing. Dagmar Müller (02461) 61 37 04, E-Mail: da.mueller@fz-juelich.de;
Dipl.-Biol. Marion Müller (02461) 61 29 42, E-Mail: mar.mueller@fz-juelich.de;
TA Katharina Range (02461) 61 37 04, E-Mail: k.range@fz-juelich.de;
Dr. Frank Rosenau (02461) 61 29 47, E-Mail: f.rosenau@fz-juelich.de;
Dipl.-Biol. Thorsten Rosenbaum (02461) 61 57 97, E-Mail: t.rosenbaum@fz-juelich.de;
Dipl.-Biol. Melanie Schwarz (02461) 61 37 04, E-Mail: m.schwarz@fz-juelich.de
Dipl.-Biol. Janko Potzkei (02461) 61 41 73, E-Mail: potzkei@fz-juelich.de
Dipl.-Biol. Steffi Serci (02461) 61 29 32, E-Mail: s.serci@fz-juelich.de;
TA Vera Svensson (02461) 61 35 41, E-Mail: v.svensson@fz-juelich.de;
Dipl.-Biol. Sonja Tröschel (02461) 61 37 48, E-Mail: s.troeschel@fz-juelich.de;
Dr. Susanne Wilhelm (02461) 6129 47, E-Mail: s.wilhem@fz-juelich.de;
Dipl.-Ing. Astrid Wirtz (0 24 61) 61 29 39, E-Mail: a.wirtz@fz-juelich.de
Dipl.-Biol. Andreas Wittgens (02461) 61 378, E-Mail: a.wittgens@fz-juelich.de

Institut für Genetik

www.genetik.uni-duesseldorf.de

Univ.-Prof.: Dr. Thomas Klein , F. 81-1 13 82/1 54 45, Fax 81-1 22 79,
E-Mail: thomas.klein@uni-duesseldorf.de

Sekretariat: N. N.

SFB 590 (DFG): Brigitte Haumann, F. 81-1 47 40, Fax 81-1 56 23,
E-Mail: sfb.differenzierung@uni-duesseldorf.de

Univ.-Prof. Dr. Rüdiger Simon, F. 81-1 40 45, Fax 81-1 22 79,
E-Mail: ruediger.simon@uni-duesseldorf.de

Prof. Dr. Martin Beye, F. 81-1 20 75, Fax 81-1 22 79,
E-Mail: martin.beye@uni-duesseldorf.de

Prof. i.R. Dr. Werner Kunz, F. 81-1 23 33, Fax 81-1 22 79,
E-Mail: kunz@uni-duesseldorf.de

Prof. em. Dr. Oswald Hess, F. 81-12276, Fax 81-1 22 79,
E-Mail: hess@uni-duesseldorf.de

Dr. Andre Bachmann, F. 81-106 82, Fax 81-1 22 79,
E-Mail: andre.bachmann@uni-duesseldorf.de

Wiss. Ang.: Dr. André Bachmann, F. 81-145 41, Fax 81-1 22 79,
 E-Mail: andre.bachmann@uni-duesseldorf.de; Dipl.-Biol. Andrea Bleckmann,
 F. 81-1 23 25, Fax 81-1 22 79, E-Mail: andrea.bleckmann@uni-duesseldorf.de;
 Dr. Tanja Gempe, DFG, F. 81-1 20 77, Fax 81-1 22 79,
 E-Mail: tanja.gempe@uni-duesseldorf.de; Dr. Martin Hasselmann,
 F. 81-1 48 08, E-mail: martin.hasselmann@uni-duesseldorf.de;
 Dr. Robert Jaekel, F. 81-1 50 71; Dipl.-Biol. Sandra Jäckel F. 81-1 50 71;
 Dipl.-Biol. Jahan Jousefian, F. 81-1 50 71; Dr. Marcel Lafos, DFG,
 F. 81-1 24 05, Fax 81-1 22 79, E-Mail: marcel.lafos@uni-duesseldorf.de;
 Dipl.-Biol. Sarah Lechner, F. 81-1 24 08; Dipl.-Biol. Inga Nissen, F. 81-1 24 07;
 Dr. Marianne Otte, F. 81-1 28 08, Fax 81-1 22 79,
 E-Mail: marianne.otte@uni-duesseldorf.de; Dipl.-Biol. Helge Pallakies, F. 81-1 22 35;
 Dipl.-Biol. Madlen Rast, F. 81-1 23 25, Fax 81-1 22 79,
 E-Mail: madlen.rast@uni-duesseldorf.de; Dipl.-Biol. Nicole Schatlowksi, DFG,
 F. 81-1 24 05, Fax 81-1 22 79, E-Mail: nicole.schatlowksi@uni-duesseldorf.de;
 Dipl.-Biol. Björn Schmitt, F. 81-1 24 07; Dipl.-Biol. Markus Schneider, F. 81-1 50 71;
 Dr. rer. nat. Daniel Schubert, DFG, F. 81-1 24 05, Fax 81-1 22 79,
 E-Mail: daniel.schubert@uni-duesseldorf.de; Dipl.-Biol. Marc Somssich, F. 81-1 58 18;
 PHD Dr. Yvonne Stahl, F. 81-1 58 18, Fax 81-1 22 79,
 E-Mail: yvonne.stahl@uni-duesseldorf.de; Dipl.-Biol. Tobias Troost (DFG), F. 81-1 50 71;
 Miriam Müller, F. 81-1 30 70, mir.mueller@uni-duesseldorf.de;
 Christine Seelmann, F. 81-1 30 70, E-mail: christine.seelmann@uni-duesseldorf.de;
 Dipl.-Biol. René Wink, F. 81-1 58 18

VII. Wissenschaftliche Einrichtung Psychologie

Institut für Experimentelle Psychologie

Geschäftsführende Leiter: Univ.-Prof. Dr. Martin Heil

Stellvertreter: Univ.-Prof. Dr. Axel Buchner

Allgemeine Psychologie

Univ.-Prof. Dr. Martin Heil, F. 81-1 21 42

Wiss. Ass. bzw. wiss. Ang.: Dipl.-Psych. Jan-Henryk Dombrowski, F. 81-1 22 74;

Dipl.-Psych. Julia Pellkofer, F. 81-1 45 66, Dr. Kathrin Lange, F. 81-1 21 41;

Dipl.-Psych. Vera Mertens, F. 81-1 45 68; Dipl.-Psych. Guido Orgs, F. 81-1 45 66

Allgemeine Psychologie und Arbeitspsychologie

Univ.-Prof. Dr. Axel Buchner, F. 81-12271

Sekretariat: Janine Hoffmann, F. 81-12271

Wiss. Ass. bzw. wiss. Ang.: Dr. Raoul Bell, F. 81-1 56 43;

Dipl.-Psych. Sandra Dentale, F. 81-1 24 68; Dipl.-Psych. Nicola Hahn, F. 81-1 21 34;

Dr. Robert Hauke, F. 81-1 30 57; Dipl.-Psych. Léonie F. Lange, F. 81-1 45 68;

Dr. Susanne Mayr, F. 81-1 22 70; Dipl.-Psych. Iris Mund, F. 81-1 24 68;

Dipl.-Psych. Juliane Schmid, F. 81-15781; Dipl.-Psych. Corinna Titze, F. 81-1 21 34

Biologische Psychologie und Sozialpsychologie

Univ.-Prof. Dr. Bettina M. Pause, F. 81-1 43 84

Sekretariat: Heike Spahn, F. 81-1 43 84

Wiss. Ass. bzw. wiss. Ang.: Dipl.-Psych. Dirk Adolph, F. 81-1 43 83;

Dipl.-Psych. Katrin Lübke, F. 81-1 51 92; Dipl.-Psych. Sylvia Schablitzky, F. 81-1 17 70;

MSc. Clin. Psych. Sabine Schlösser, F. 81-1 54 17;

Dipl.-Psych. Roland Weierstall, F. 81-1 56 21

Diagnostik und Differentielle Psychologie

Univ.-Prof. Dr. Jochen Musch, F. 81-1 15 24

Sekretariat: Sabine Hillebrandt, F. 81-1 20 62

Wiss. Ass. bzw. wiss. Ang.: Dr. Martin Ostapczuk, F. 81-1 05 24;

Dipl.-Psych. Michael Wolf, F. 81-12063; Dr. Zengmei Zhao, F. 81-1 20 64

Experimentelle Biologische Psychologie

Univ.-Prof. Dr. Petra Stoerig, F. 81-1 22 65

Sekretariat: N. N., F. 81-1 22 65

Wiss. Ass. bzw. wiss. Ang.: Dipl.-Psych. Inna Knoll, F. 81-1 20 74;

Dipl.-Psych. Eva Ludowig, F. 81-1 20 72; M.Sc. Valentina Niccolai, F. 81-1 20 71;

Dr. Jessica Sanger, F. 81-1 20 11; Dipl.-Psych. Jennifer Ullrich, F. 81-1 20 71

Klinische Psychologie

Univ.-Prof. Dr. Reinhard Pietrowsky, F. 81-1 21 40

Sekretariat: Silvia Spannagel, F. 81-1 15 63

Wiss. Ass. bzw. wiss. Ang.: Dipl.-Psych. Bettina Aumeier, F. 81-1 57 59;

Dipl.-Psych. Nina Bettinger, F. 81-1 57 59; Dipl.-Psych. Florian Blumenthal, F. 81-1 05 64;

Dipl.-Psych. Julia Ehlis, F. 81-1 05 64; Dipl.-Psych. Henrike Dirks, F. 81-1 05 64;

Dipl.-Psych. Bettina Grede-Badra, F. 81-1 57 59;

Dipl.-Psych. Stefanie Haenpflug, F. 81-1 05 64;

Dipl.-Psych. Cornelia Kemper, F. 81-1 05 64;

Dipl.-Psych. Swetlana Kosnez, F. 81-1 57 59;

Dipl.-Psych. Alexandra Kupfer, F. 81-1 05 78; Dipl.-Psych. Frank Meyer, F. 81-1 22 75;

Dipl.-Psych. Sandra Moller, F. 81-1 50 64; Dipl.-Psych. Helen Niemeyer, F. 81-1 57 59;

Dipl.-Psych. Boris Pigorsch, F. 81-1 57 59; Dipl.-Psych. Gudrun Ramlow, F. 81-1 05 64;

Dipl.-Psych. Melanie Schichl, F. 81-1 05 78;

Dipl.-Psych. Dominik lsmann, F. 81-1 34 82;

Dipl.-Psych. Christoph Usbeck, F. 81-1 34 82

Mathematische und Kognitive Psychologie

Univ.-Prof. Ute J. Bayen, PhD., F. 81-1 05 23

Sekretariat: Frau Monika Gretzke, F. 81-1 21 44

Wiss. Ass. bzw. Wiss. Ang.: Dr. Daniela Czernochowski (F. 81-1 04 37),

Dipl.-Psych. Sebastian Horn (F. 81-1 22 73), Dr. Bianca Vaterrodt-Plummecke
(F. 81-1 04 72)

Physiologische Psychologie

Univ.-Prof. N. N.

Sekretariat: Dr. rer. nat. Bianca Topic, F. 81-1 42 96

Wiss. Ass. bzw. wiss. Ang.: Dr. Tim Buddenberg (F. 81-1 20 24);

Dr. rer. nat. Ekrem Dere (F. 81-1 42 98);

Dr. Maria Angelica de Souza Silva (F. 81-1 42 97); Dr. Martin Pum (F. 81-1 20 24);

Dipl.-Biol. Sandra Schable (F. 81-1 51 54); Dr. rer. nat. Bianca Topic (F. 81-1 42 96);

Dr. Armin Zlomuzica (F. 81-1 51 54)

Betriebseinheit der Fakultat

Zentrales Chemikalienlager – ZCL –

Leiter: Dr. Hans Ippendorf, F. 81-12329

Sekretariat: Frau H. Hellingrath, F. 81-141 40, Fax 81-1 36 40

Lehrveranstaltungen Wintersemester 2009/2010

(Änderungen vorbehalten)

Biologie

Lehrveranstaltungen für das Studium der Biologie

1. Orientierungstutorium Erstsemester Biologie Schumann
Fr 10:00 - 17:00, 2611.HS 6C, Einzeltermin am 09.10.2009

Bachelorstudium 1.-4. Semester

2. Das Studium der Biologie Schumann

Die Veranstaltung findet im Rahmen der Erstsemestereinführung durch die Fachschaft Biologie um 13 Uhr in Hörsaal 6C statt.

3. Orientierungstutorium Erstsemester Biologie Schumann
Fr 10:00 - 17:00, 2611.HS 6C, Einzeltermin am 09.10.2009

Bio1 Zell- und Molekularbiologie

4. Vorlesung Bio 1 Zell- und Molekularbiologie Hegemann /
4-stündig Westhoff /
Mo 11:15 - 13:00, 2641.HS 6J Klein
Fr 11:15 - 13:00, 2641.HS 6J
Eine Anmeldung für Studierende der Biologie, Biochemie, Informatik und Mathematik (und ggf. andere) ist nicht vor Beginn der Vorlesungszeit erforderlich. Für nähere Informationen erscheinen Sie bitte zur ersten Vorlesungsstunde (Einführung) Aufnahmekapazität für Studium Universale: 10 2 Credit Points (Anwesenheitskontrolle)

5. Übung Bio 1 Zell- u. Molekularbiologie Hegemann /
1-stündig N.N.
Blockveranstaltung: Beginn: 07.12.2009 Ende: 22.01.2010
14:00 - 18:00, 2621.00.25
14:00 - 18:00, 2621.00.26
14:00 - 18:00, 2621.00.30
14:00 - 18:00, 2621.00.29
Die Übungen (3 - 4 verschiedene insgesamt) werden im Dezember und Januar an 5 Nachmittagen abgehalten. Es werden jeden Nachmittag Übungen angeboten, von denen nur ein Nachmittag (eine Gruppe) belegt werden muss. Die durchschnittliche Stundenzahl ist daher 1 pro Vorlesungswoche. Jeder Studierende erhält einen Platz. Die Online-Anmeldung für die Übung kann erst nach Beginn der Vorlesungen erfolgen und wird voraussichtlich bis zu Beginn der Übungen ausgedehnt. (Bei der Belegung sind die Termine für Bio2 zu berücksichtigen). Nähere Informationen erhalten Sie bei der Erstsemestereinführung von Dr. Schumann oder in der Einführung zur Vorlesung. Alle Termine werden rechtzeitig bekannt gegeben.

5

Bio2 Botanik

6. Vorlesung Bio 2 Botanik Baier
4-stündig
Mo 09:00 - 11:00, 2641.HS 6J
Di 11:00 - 13:00, 2641.HS 6J
Eine Anmeldung für diese Vorlesung ist nicht erforderlich. Nähere Informationen erhalten Sie in der ersten Vorlesungsstunde am 12.10.09.
7. Praktikum Bio 2 Botanik Baier /
Schuster /
Etges
4-stündig
A: Di 14:00 - 17:30, 2611.U1.12, vom 13.10.2009 bis 02.02.2010
B: Di 14:00 - 17:30, 2611.U1.12, vom 13.10.2009 bis 02.02.2010
C: Mi 14:00 - 17:30, 2611.U1.12, vom 14.10.2009 bis 03.02.2010
D: Mi 14:00 - 17:30, 2611.U1.14, vom 14.10.2009 bis 03.02.2010
E: Do 14:00 - 17:30, 2611.U1.12, vom 15.10.2009 bis 04.02.2010
F: Do 14:00 - 17:30, 2611.U1.14, vom 15.10.2009 bis 04.02.2010
G: Fr 14:00 - 17:30, 2611.U1.12, vom 16.10.2009 bis 05.02.2010
Das Praktikum wird an vier Nachmittagen angeboten, von denen nur ein Nachmittag belegt werden muss. Die Einteilung in die 7 Kursgruppen erfolgt elektronisch über LSF. Die Vorgehensweise wird in der Einführungswoche und in der ersten Vorlesung bekannt gegeben. Für jeden Studierenden ist ein Platz garantiert. Das Praktikum beginnt in der zweiten Vorlesungswoche. Die Übung in Bio1 kann nicht am gleichen Nachmittag belegt werden.
DIPLOMSTUDENTEN MELDEN SICH DIREKT BEI DR.SCHUSTER AN!

Mathematik

8. Mathematik für Biologen
4-stündig
Informationen zu dieser Veranstaltung finden Sie im Vorlesungsverzeichnis der Mathematik

Bio4 Biochemische und biophysikalische Grundlagen

9. Vorlesung Bio4 Biochemische und biophysikalische Grundlagen der Biologie Wagner /
Willbold
3-stündig
Mi 10:00 - 12:00, 2611.HS 6C
Fr 09:00 - 10:00, 2611.HS 6C
10. Übung Bio4 Biochemische und biophysikalische Grundlagen der Biologie Wagner /
Dumpitak
1-stündig
Fr 10:00 - 11:00, 2611.HS 6C

Bio5 Neurobiologie und Stoffwechselphysiologie

11. Vorlesung Bio 5: Neurobiologie Rose
2-stündig
Do 11:00 - 13:00, 2611.HS 6C, Beginn: 05.11.2009
online-Anmeldung nicht möglich

12. Vorbesprechung Praktikum Bio5 Prof. Rose
Di 24.11.2009 08:00 - 09:00, 2611.HS 6C
Mi 25.11.2009 12:00 - 13:00, 2611.HS 6C
Do 26.11.2009 08:00 - 09:00, 2611.HS 6C
online-Anmeldung nicht möglich
Rose / Hochstrate / Walz / Kafitz / Stephan / Kehl
13. Vorlesung Bio5 Stoffwechselphysiologie
2-stündig
Di 09:00 - 11:00, 2611.HS 6C, Beginn: 13.10.2009
Block-Veranstaltung möglich Eine Anmeldung über das online-Vorlesungsverzeichnis ist erforderlich für Informatik und Mathematik wegen Klausur Teilnahme Vorlesung. Folien: <http://www.biologie.uni-duesseldorf.de/Institute/Stoffwechselphysiologie/Lehre/Grundstudium/Folien>
Lammert
14. Vorbesprechung Stoffwechselphysiologie Praktikum: Bio5
Di 08:00 - 09:00, 2611.HS 6C
Beginn: 03.11.2009 Ende: 17.11.2009
Teilnahme an Vorbesprechung verpflichtend
Bridges / Lammert
15. Praktikum Bio5: Neurobiologie
Mo 14:00 -
Beginn: 30.11.2009 Ende: 19.12.2009
Die online-Anmeldung der Kursplätze für das Praktikum Bio5 Zoophysiology werden übernommen, daher keine separate Anmeldung möglich. Teilnahme an Vorbesprechung verpflichtend; Blockveranstaltung in den Räumen 26.11.00.12/14/16 und 26.12.00.11/12
Rose / Hochstrate / Kafitz / Walz / Stephan / Kehl / Rduch
16. Praktikum: Bio5 Stoffwechselphysiologie (Zoophysiology)
Gruppe 1: Mo 14:00 - 18:00, 2621.00.26, 09. - 23.11.2009
Gruppe 2: Mo 14:00 - 18:00, 2621.00.30, 09. - 23.11.2009
Gruppe 3: Mo 14:00 - 18:00, 09. - 23.11.2009
Gruppe 4: Mo 14:00 - 18:00, 09. - 23.11.2009
Gruppe 5: Di 14:00 - 18:00, 2621.00.26, 10. - 24.11.2009
Gruppe 6: Di 14:00 - 18:00, 2621.00.30, 10. - 24.11.2009
Gruppe 7: Di 14:00 - 18:00, 10. - 24.11.2009
Gruppe 8: Di 14:00 - 18:00, 10. - 24.11.2009
Gruppe 9: Mi 14:00 - 18:00, 2621.00.26, 11. - 25.11.2009
Gruppe 10: Mi 14:00 - 18:00, 2621.00.30, 11. - 25.11.2009
Gruppe 11: Mi 14:00 - 18:00, 11. - 25.11.2009
Gruppe 12: Mi 14:00 - 18:00, 11. - 25.11.2009
Gruppe 15: Do 14:00 - 18:00, 2621.00.26, 12. - 26.11.2009
Gruppe 16: Do 14:00 - 18:00, 12. - 26.11.2009
Gruppe 17: Fr 14:00 - 18:00, 2621.00.26, 13. - 27.11.2009
Gruppe 18: Fr 14:00 - 18:00, 2621.00.30, 13. - 27.11.2009
Gruppe 19: Fr 14:00 - 18:00, 13. - 27.11.2009
Gruppe 20: Fr 14:00 - 18:00, 13. - 27.11.2009
PRAKTIKUMRÄUME: 26.21.00. Raum 25 + 29 und SEMINARRÄUME 26.21.30 +26 Eine Anmeldung über das online-Vorlesungsverzeichnis ist verpflichtend
BELEGUNGSFRIST 14.10.2009 bis 02.11.2009 Skript: http://www.biologie.uni-duesseldorf.de/Institute/Stoffwechselphysiologie/Lehre/Grundstudium/Dokumente/Modul-Bio-5_Vorbesprech_Folien: <http://www.biologie.uni-duesseldorf.de/Institute/Stoffwechselphysiologie/Lehre/Grundstudium>
Teilnahme an Vorbesprechung verpflichtend
Lammert / Bridges / N.N.

Bio6 Mikrobiologie

17. Vorlesung Bio 6 Mikrobiologie Ernst /
3-stündig Hegemann /
Mi 09:15 - 10:00, 2611.HS 6C, Beginn: 14.10.2009 Jaeger
Do 09:15 - 11:00, 2611.HS 6C, Beginn: 15.10.2009
Die Online-Belegung ist voraussichtlich ab Mitte Oktober bis zum Ende des Semesters möglich. Der Beginn der Vorlesung wird rechtzeitig bekannt gegeben.
18. Praktikum Bio 6 Mikrobiologie Ernst /
Blockveranstaltung: 18.02.2010 bis 26.03.2010 Fleig /
08:00 - 18:00 Jaeger /
2611.U1.12, 2611.U1.14, 2621.00.25, Ramezani-Rad
2621.00.26, 2621.00.29, 2621.00.30
Organisation: Dr. Roggenkamp (26.12.01.R76). Die Belegungsfristen sind voraussichtlich von Mitte Oktober bis zum Ende der Vorlesungszeit. Alle Bewerberinnen bekommen einen Platz. Die Termine werden zu Beginn des Semesters bekannt gegeben. Das Praktikum findet in 6 Blöcken (pro Stud. 6 Tage) im Februar/März 2009 statt. Die Termine werden voraussichtlich im Oktober bekannt gegeben. Der Termin für die obligatorische Vorbesprechung wird im Dezember bekannt gegeben

Physik

19. Experimentalphysik für Biologen
Informationen zu dieser Veranstaltung finden Sie im Vorlesungsverzeichnis der Physik

A- /Bachelor/ Lehramtsmodule

Wahlbereich A Genetik, Molekularbiologie, Zell- und Entwicklungsbiologie

20. A-Modul 3103: Wirbeltierentwicklung Rüter / Dildrop /
6-stündig Fischer
21. A-Modul 3103: Wirbeltierentwicklung Rüter
22. A-Modul 3108: Aufbaumodul Allgemeine Mikrobiologie (Block A) Ernst /
Blockveranstaltung: 12.10.2009 - 23.10.2009 Ramezani-
09:00 - 17:00 Rad
17:15 - 19:00, 2611.HS 6F
Modulplätze werden zentral über das Studiendekanat Biologie (Dr. Schumann) vergeben. Eine Anmeldung über das online-Vorlesungsverzeichnis ist nicht möglich. Vorbesprechung: Freitag, 02.10.2009, 12:30 Uhr, HS 6F
23. A-Modul 3108: Aufbaumodul Allgemeine Mikrobiologie (Block B) Ernst /
Fr 12:30 - 13:30, 2611.HS 6F, Einzeltermin am 02.10.2009 Ramezani-
Blockveranstaltung: 09:00 - 17:00, 26.10.2009 - 06.11.2009 Rad
Die Vorlesung findet zusammen mit Block A in der Zeit vom 12.10. bis 23.10.2009 von 17:15 - 19:00 Uhr statt. Modulplätze werden zentral über das Studiendekanat Biologie (Dr. Schumann) vergeben. Eine Anmeldung über das online-Vorlesungsverzeichnis ist nicht möglich. Vorbesprechung: Freitag, 02.10.2009, 12:30 Uhr, HS 6F

24. A-Modul 3109: Entwicklungs-genetik von Arabidopsis ! Simon /
 Blockveranstaltung: 09:00 - 18:00, 2621.00.21 (Waldlabor) Stahl
 Beginn: 26.10.2009 Ende: 06.11.2009
 KEINE sep. Vorbesprechung. Bestätigte Teilnehmer und evtl Nachrücker
 kommen am ersten Tag zur Besprechung.
25. A-Modul 3111: Der Zellkern: Struktur, Funktion und seine Bedeutung
 als Ziel von Autoimmunantworten
 Vorlesung: parallel zum Praktikum Ort: Institut für Umweltmedizinische
 Forschung (IUF) Keine separate Vorbesprechung.
26. A-Modul 3122: Molekularbiologie & Genomik II Rüter / Dildrop /
 6-stündig Fischer
27. A-Modul 3122: Molekularbiologie & Genomik II Rüter
 1-stündig
28. A-Modul 3126: Molekulare Populationsgenetik Beye /
 1-stündig Hasselmann
 Blockveranstaltung: 09:00 - 18:00, 2621.00.21 (Waldlabor)
 Beginn: 12.10.2009 Ende: 23.10.2009
29. A-Modul 3131: Prinzipien der Musterbildung bei Drosophila Klein /
 Blockveranstaltung: 09:00 - 19:00, 2621.00.21 (Waldlabor) Bachmann
 Beginn: 07.12.2009 Ende: 18.12.2009
30. A-Modul 3123: Molekulare Genetik (ehem. 3199), Simon Simon
 2-stündig
 Blockveranstaltung: 09:00 - 18:00, 2621.00.21 (Waldlabor)
 Beginn: 23.11.2009 Ende: 04.12.2009
31. A-Modul 3127: Grundlagen der Molekularen Mikrobiologie Kurs A Fleig /
 Blockveranstaltung: 09:00 - 18:00, 2502.00.21 Hegemann
 Beginn: 09.11.2009 Ende: 20.11.2009
 Vorlesung, 1-stündig nach Vereinbarung während der Modullaufzeit. Modul-
 Anmeldung nur über LSF. Wichtiger Hinweis für Studentinnen im 4. Semester:
 Manuelle Anmeldung über das Sekretariat, Fr. Chmielewski
 (Stefanie.Chmielewski@uni-duesseldorf) per Mail mit Angabe der Matrikel-
 nummer möglich!!! Teilnahme an der Vorbesprechung (Geb. 25.12.00 R: 32) ist
 verpflichtend, da hier endgültige Platzvergabe. Der Termin wird Ihnen per Mail
 bekanntgegeben. Korrespondenz ausschließlich über Uni-E-Mail-Adresse.
32. A-Modul 3128: Grundlagen der Molekularen Mikrobiologie Kurs B Fleig /
 Blockveranstaltung: 09:00 - 18:00, Geb. 25.02.00.21 Hegemann
 Beginn: 09.11.2009 Ende: 20.11.2009
 Veranstaltungsort wie A-Modul 3127: Geb. 25.02.00 R: 21 Vorlesung, 1-stündig
 nach Vereinbarung während der Modullaufzeit. Modul-Anmeldung nur über
 LSF. Wichtiger Hinweis für Studentinnen im 4. Semester: Manuelle Anmeldung
 über das Sekretariat, Fr. Chmielewski (Stefanie.Chmielewski@uni-duesseldorf)
 per Mail mit Angabe der Matrikelnummer möglich!!! Teilnahme an der
 Vorbesprechung(Geb. 25.12.00 R: 32)ist verpflichtend, da hier endgültige
 Platzvergabe. Der Termin zur Vorbesprechung wird Ihnen per Mail
 bekanntgegeben. Korrespondenz ausschließlich über Uni-E-Mail-Adresse.

33. A-Modul 3129 (früher 3127): Mol. Genetik und Evolution Beye /
 Blockveranstaltung: 09:00 - 18:00, 2621.00.21 (Waldlabor) Hasselmann
 Beginn: 25.01.2010 Ende: 05.02.2010 (eventuell)
34. A-Modul 3130: Molekulare Methoden der Epigenetik Schubert
 Blockveranstaltung: 09:00 - 18:00, 2621.00.21 (Waldlabor), 14-
 tägig ganztags, Beginn: 11.01.2010 Ende: 22.01.2010
 Voraussetzung: Teilnahme an A-Modul 3199 (Simon) oder einem anderen
 molekularbiologischen A-Modul
35. A-Modul: 31xx Molekularbiologische Techniken bei Drosophila Klein /
 melanogaster Bachmann
 2-stündig
 Blockveranstaltung: 09:00 - 18:00, Geb.: 26.21.00.25
 Beginn: 25.01.2010 Ende: 05.02.2010
36. A-Modul "Genetik und Molekularbiologie der Pflanzen" Westhoff
 2-stündig
 Blockveranstaltung: 08:00 - 09:00, 2611.HS 6F
 Beginn: 12.10.2009 Ende: 20.11.2009
37. A-Modul "Genetik und Molekularbiologie der Pflanzen" Westhoff /
 6-stündig Ernst /
 Blockveranstaltung: 09:00 - 17:00 Gowik
 Beginn: 26.10.2009 Ende: 20.11.2009
 Kurs I: 26.10. - 06.11.2009 (16 Teilnehmer) (Gowik) Kurs II: 09.11. - 20.11.2009
 (16 Teilnehmer) (Ernst) 6 SWS (2 Wochen ganztägig) Geb. 26.13., Eb 02, R. 11
38. A-Modul : RNAi, Effektives "gene silencing"
 2-stündig
 Praktikum begleitend als Block, 14 Tage ganztägig

Wahlbereich B Physiologie, Biochemie, Biophysik, Bioinformatik

39. A-Modul 3207: Bioinformatik II: RNA- und Proteinstruktur- Steger / Teune /
 Vorhersage Mainz
 Teilnahmevoraussetzung: A-Modul 3299 - Programmier Einführung für
 Bioinformatik II (oder entsprechende Kenntnisse)
40. A-Modul 3211: Muskel und Cytoskelett D'Haese
 7-stündig
 Dezentrale Platzvergabe Bitte achten Sie auf den Aushang
41. A-Modul 3211: Muskel und Cytoskelett D'Haese
 7-stündig
 Dezentrale Platzvergabe. Teilnehmer am Seminar: Muskelkontraktion und
 Zellbewegung werden bevorzugt aufgenommen! Bitte Aushänge bezüglich
 einer Vorbesprechung beachten!
42. A-Modul 3216: Pflanzliche Stressphysiologie Jahns
 Di 10:00 - 12:00, 2621.01.32, Einzeltermin am 15.12.2009
 Mo 08:00 - 13:00, 2621.01.31, Einzeltermin am 04.01.2010
 Fr 08:00 - 12:00, 2621.01.32, Einzeltermin am 15.01.2010
 Blockveranstaltung: 08:00 - 10:00, 2621.00.30, 05.01.bis 14.01.2010
 Das Modul findet vom 04.01.2010 bis zum 15.01.2010 in 26.13.01.11 statt. Die
 Vorbesprechung ist am 15.12.2009 von 10 bis 12 Uhr in 26.21.01.32.

43. A-Modul 3221 (früher 3218): Molekulare Biophysik: Büldt / Granzin / Labahn /
Röntgenstrukturanalyse Weiergräber /
8-stündig Batra-Safferling
Vorlesung: (2-SWS) Praktikum: (6-SWS) Blockveranstaltung, 2 Wochen
ganztägig, 2. Hälfte WS Ort: FZ Jülich, ISB-2: Biologische Strukturfor-
schung, Gebäude 16.13 (NMR-Gebäude, ISB-3) Eine Anmeldung über das online-
Vorlesungsverzeichnis ist nicht möglich
44. A-Modul 3222: Molekulare Biophysik: Spektroskopie Büldt /
8-stündig Fitter
Vorlesung: (2-SWS) Praktikum: (6-SWS) Blockveranstaltung, 2 Wochen
ganztägig, 2. Hälfte WS Ort: FZ Jülich, ISB-2: Biologische Strukturfor-
schung Eine Anmeldung über das online-Vorlesungsverzeichnis ist nicht möglich
45. A-Modul 3224: Grundlagen der molekularen Mikrobiologie und Jaeger /
Enzymtechnologie Pohl /
8-stündig Wilhelm
Blockveranstaltung: Beginn: 11.01.2010 Ende: 22.01.2010
Das Modul findet im Institut für Molekulare Enzymtechnologie im Jülicher
Forschungszentrum statt. Die Rückmeldung im IMET nach erfolgreicher
Modulplatz-Zuteilung per e-mail ist obligatorisch.(s.wilhelm@fz-juelich.de)
46. A-Modul 3226: Programmierereinführung für Bioinformatik II Steger / Teune /
Mainz
47. A-Modul 3229: Methoden der Zellfraktionierung und Henze /
Proteomanalyse Martin
6-stündig
Blockveranstaltung: Beginn: 07.12.2009 Ende: 18.12.2009
Die Platzvergabe findet über die zentrale Vergabe statt. Das Blockpraktikum
findet im Kursraum 26.13.01.11 statt.
48. A-Modul 3229: Methoden der Zellfraktionierung und Proteomanalyse Henze /
1-stündig Martin
Blockveranstaltung: 09:15 - 10:00, 07.12.2009 - 18.12.2009
Die Vorlesung ist für Teilnehmer am Blockpraktikum "Methoden der
Zellfraktionierung und Proteomanalyse" Pflicht. Die Vorlesung findet
praktikumsbegleitend im Kursraum 26.13.01.11 statt..
49. A-Modul 3231 (früher 3209): Molekulare Biophysik: NMR- Willbold /
Spektroskopie Stoldt / König /
8-stündig Hartmann
Vorlesung: (2-stündig) Praktikum: (6-stündig) Blockveranstaltung, 2 Wochen
ganztägig, 2. Hälfte WS Ort: FZ Jülich, ISB-3: NMR Gebäude 16.13 (NMR-
Gebäude) Eine Anmeldung über das online-Vorlesungsverzeichnis ist nicht
möglich
50. A-Modul 3234: PC-gestützte Analyse und Präsentation biologischer Weber /
Daten Bräutigam
6-stündig
Blockveranstaltung: 08:00 - 18:00, 01.03.2010 - 12.03.2010
Das Modul findet vom 01.03.2010 bis zum 12.03.2010 im ZIM-Raum
25.41.00.41 statt.

51. A-Modul 3235: Molekulare Physiologie und Biochemie des primären Kohlenstoff-Stoffwechsels
6-stündig
Blockveranstaltung: 08:00 - 18:00, 18.01.2010 - 29.01.2010
Das Modul findet vom 18.01.2010 bis zum 29.01.2010 in 26.13.01.11 statt. Weber / Linka / Gagneul
52. A-Modul 3244: Perl für Biologen (Bin102)
6-stündig
Blockveranstaltung: 12.10.2009 - 23.10.2009
Beginnend mit "Hello World" soll dieser Kurs Biologen die Automatisierung von sich wiederholenden Aufgaben - insbesondere in der Textverarbeitung (z.B. DNA-Sequenzen) - in einer Skriptsprache vermitteln. In der Bioinformatik ist Perl die am weitesten verbreitete Sprache für den Umgang mit grossen Dateien oder mit vielen kleinen Dateien. Die Sprache wird von Biologen weltweit eingesetzt und ist essentiell für die Bioinformatik wie etwa Englisch für die Biologie. Mit Kenntnissen in Perl ist es möglich, aus großen Datenmengen Informationen schnell, gezielt und unkompliziert zu gewinnen. Zu Beginn wird eine Einführung in das Betriebssystem Linux gegeben. Dann folgt eine Einführung in den praktischen Umgang mit Perl, unterrichtet anhand von konkreten Beispielen am Computer-Arbeitsplatz: Ein- und Ausgabe von Text Arbeiten mit Datenstrukturen, Kontrollstrukturen, Schleifenanweisungen Lesen und Ausgeben von Dateien Lercher / Martin / Dagan / Kohl / Gelius-Dietrich
53. A-Modul 3239: Genomanalyse für Fortgeschrittene (Bin202)
6-stündig
Blockveranstaltung: 09:00 - , 15.03.2010 - 26.03.2010
Voraussetzung: Modul "Bioinformatik I: Grundlagen der Genomanalyse" (Bin101) Der Besuch von "Perl für Biologen" (Bin102) wird sehr empfohlen! Das Praktikum und die Vorlesung finden im Anschluss an das WS statt. Aufbauend auf den Kurs Bioinformatik I möchten wir Interessenten einen weiterführenden Kurs zur Genomanalyse anbieten. Der Kurs wird aktuelle Methoden und Themenbereiche der Genomforschung behandeln: Isochore und GC-Gehalt, Transponierbare Elemente, Evolution von Introns, Evolution von Genfamilien und lateraler Gentransfer. Der Kurs beinhaltet das Studium aktueller Literatur, Verstehen der beschriebenen Methoden und Anwendung dieser auf neue Fragestellungen. Benutzt werden LINUX/UNIX Rechner mit kommandozeilenorientierten Programmen in PERL und C-SHELL. Dagan
54. A-Modul 3342: Pflanzliche Wachstumsdynamik
8-stündig
Blockveranstaltung: 09:00 - 18:00, 07.12.2009 - 18.12.2009
Die Veranstaltung findet im Forschungszentrum Jülich statt. Die begleitende Vorlesung ist an den Praktikumstagen jeweils um 9.00 Uhr im Seminarraum des ICG 3, Gebäude 06.2, Bitte melden Sie sich nach Platz-Zuteilung durch Herrn Schumann direkt per Mail bei a.walter@fz-juelich.de Eine Anmeldung über das online-Vorlesungsverzeichnis ist nicht möglich. Walter / Schurr / Wiese / Matsubara
55. A-Modul: Auge und Gehirn
Mo
Beginn: 18.01.2010 Ende: 29.01.2010
online-Anmeldung nicht möglich; Vorlesung: Das visuelle System des Menschen Praktikum: Leistungen des visuellen Systems 2 Wochen ganztägig als Blockveranstaltung Raum 26.11.00.14/12 Hochstrate / Kafitz / Rose

56. A-Modul: Kommunikation im Tierreich
Mo
Beginn: 26.10.2009 Ende: 06.11.2009
online-Anmeldung nicht möglich; Vorlesung (während des Praktikums):
Kommunikationsstrategien Praktikum: Bioakustik 2 Wochen ganztägig als
Blockveranstaltung, R. 26.12.00/11/12/21
Kafitz /
Hochstrate /
Rose

57. Halbmodul: Modellierung metabolischer Netzwerke (Bin204)
Blockveranstaltung: 15.03.2010 bis 26.03.2010
09:30 - 11:00, 2502.02.21, Vorlesung
11:15 - 18:00, 2502.01.25, Übung
Seminar (2 SWS) nach Vereinbarung
Blockkurs in der vorlesungsfreien Zeit, 10 Teilnehmer: Platzvergabe in einer
separaten Vorbesprechung. Es gilt die allgemeingültige Belegungsfrist (01.09.
bis 31.10.) Anmeldung bei Gabriel Gelius-Dietrich. Vorbesprechung am
10.03.10, 14:00 Uhr in Raum 25.02.02.21
Lercher /
Gelius-Dietrich

58. Halbmodul: Statistical Computing für die Biologie (Bin203)
Blockveranstaltung: 22.02.2010 bis 05.03.2010
09:30 - 11:00, 2502.02.21, Vorlesung
11:15 - 18:00, 2502.01.25, Übung
Seminar (2 SWS) nach Vereinbarung
Blockkurs in der vorlesungsfreien Zeit, 10 Teilnehmer: Platzvergabe in einer
separaten Vorbesprechung. Es gilt die allgemeingültige Belegungsfrist (01.09.
bis 31.10.) Anmeldung bei Gabriel Gelius-Dietrich. Vorbesprechung am
17.02.10, 14:00 Uhr in Raum 25.02.02.21
Lercher /
Gelius-Dietrich

Wahlbereich C Organismische Biologie, Ökologie

59. A-Modul 3318: Biologie der Knochenfische
7-stündig
Blockveranstaltung: Beginn: 26.10.2009 Ende: 06.11.2009
Riehl

60. A-Modul 3320: Evolutionsökologie
Vorlesung und Seminar erfolgen praktikumsbegleitend. Praktikum und Seminar
finden 2-wöchig ganztägig vom 07.12.09 bis zum 18.12.09 in Kursraum 26.13
U1 R. 11 statt Eine Anmeldung über das online-Vorlesungsverzeichnis ist nicht
möglich.
Eltz / Lunau

61. A-Modul 3330: Ökophysiologie der Photosynthese
8-stündig
Blockveranstaltung: 09:00 - 18:00, 25.01.2010 bis 05.02.2010
Das Modul findet im ICG-III im Forschungszentrum Jülich statt. Die begleitende
Vorlesung ist an den Praktikumstagen jeweils um 9.00 Uhr im Seminarraum des
ICG 3, Gebäude 06.2, Bitte melden Sie sich nach Platz-Zuteilung durch Herrn
Schumann direkt per Mail bei u.rascher@fz-juelich.de Eine Anmeldung über
das online-Vorlesungsverzeichnis ist nicht möglich
Rascher /
Schurr

62. A-Modul 3345: Pflanzen im Frühling
8-stündig
Mo 13:00 - 14:00, Einzeltermin am 01.02.2010
Mo 10:00 - 12:00, Einzeltermin am 22.03.2010
Blockveranstaltung: 09:00 - 18:00, 01.03.2010 bis 12.03.2010
Baier /
Mellenthin /
Pitsch /
Schuster

63. A-Modul 3341 (früher 3324) Parasitosen von Fischen Palm / Klimpel
Bitte besonderen Aushang beachten! Eine Anmeldung über das online-
Vorlesungsverzeichnis ist nicht möglich

64. A-Modul 3311: Integrative Comparative Marine Ecophysiology - Bridges
Part 1 Marine Ecology
1-stündig
Do 08:00 - 09:00, 2611.HS 6E, Beginn: 15.10.2009
YOU MAY REGISTER FOR THE LECTURE SERIES NOW: FOR THE A
MODULE AND B MODULE IN SS 2010 PLACES WILL BE DISTRIBUTED
AFTER THE BEGINING OF WS SEMESTER 2009/2010 Lectures given in
English as part of the preparation for the summer Field Course/Exkursion to
Namibia and South Africa Sept - Oct 2010 "TWO OCEANS AND A DESERT" Is
a two week field course based on two lecture series Nr. 1 in WS 2009/2010 and
Nr 2 in SS 2010 [http://www.uni-
duesseldorf.de/WWW/MathNat/Zoophys/bridges/Vorlesung.htm](http://www.uni-duesseldorf.de/WWW/MathNat/Zoophys/bridges/Vorlesung.htm)

Wahlbereich D Ausserbiologische Fächer

65. A-Modul: DNA-Microarrays für die Genexpressionsanalyse Köhrer
09:00 - 18:00, 2 Wochen ganztägig nach Vereinbarung (auch in den
Semesterferien) Ort: BMFZ Geb. 23.12.04 Voraussetzung: 1 genetisch-
molekularbiol. oder biochem. Praktikum, begrenzte TN
Köhrer, Deenen, Gehrman, Lindecke

B- /Mastermodule

Wahlbereich A Genetik, Molekularbiologie, Zell- und Entwicklungsbiologie

66. B-Modul 4101: Molekulargenetik und Molekularbiologie der Hegemann /
Mikroorganismen Fleig
Blockveranstaltung: 09:00 - 18:00, 2502.00.21
Beginn: 07.12.2009 Ende: 05.02.2010
Vorlesung: 2-stündig, nach Vereinbarung Seminar: 1-stündig, nach
Vereinbarung während der Modullaufzeit. Modul-Anmeldung nur über LSF.
Teilnahme an der Vorbesprechung(Gebäude 25.12.00 R:32) ist verpflichtend,
da hier endgültige Platzvergabe. Der Termin zur Vorbesprechung wird Ihnen
rechtzeitig per Mail bekanntgegeben. Korrespondenz ausschließlich über Uni-E-
Mail-Adresse.

Wahlbereich B Physiologie, Biochemie, Biophysik, Bioinformatik

67. B-Modul 4207: Bioinformatik II: RNA- und Proteinstruktur- Mainz /
Vorhersage inkl. Programmierereinführung Steger /
Teune
68. B-Modul 4208: Molekulare Biophysik II: Büldt / Granzin / Labahn /
Strukturbiologie und Molekülspektroskopie Weiergräber / Batra-Safferling /
24-stündig Fitter / Stoldt / König /
Willbold / Hartmann
Vorlesung: (6-SWS) Praktikum: (18-SWS) Blockveranstaltung, 6 Wochen ganz-
tägig, 2. Hälfte WS Ort: FZ Jülich, ISB-2/3 Gebäude 16.13 (NMR-Gebäude)
Eine Anmeldung über das online-Vorlesungsverzeichnis ist nicht möglich

69. B-Modul 4214: Biochemie der Pflanzen Groth /
18-stündig Schumann
Vorlesung 2stündig im Rahmen des Praktikums Seminar 1stündig als
Blockveranstaltung nach Ende des Praktikums nach Vereinbarung. Das Modul
findet vom 12.10.09 bis zum 20.11.09 in Raum 26.13.01.11 statt.
70. B-Modul 4205: Evolution und Biochemie der Organellen Martin
2-stündig
Blockveranstaltung: 09:00 - 11:00, 2611.HS 6E, 22.02. - 30.03.2010
Die Vorlesung ist für Teilnehmer am Blockpraktikum "Evolution und Biochemie
der Organellen" Pflicht. Inhalte der Vorlesung: Kompartimentierung
eukaryotischer Zellen, Stoffwechselreaktionen, endosymbiotischer Ursprung
von Organellen, Diversität von Chloroplasten und Mitochondrien.
71. B-Modul 4205: Evolution und Biochemie der Organellen Martin
1-stündig
Blockveranstaltung: 22.02.2010 - 30.03.2010
Das Seminar findet im Rahmen des Blockpraktikums "Evolution und Biochemie
der Organellen" im Kursraum 26.13.01.11 statt. Voraussetzung ist die
Teilnahme am Blockpraktikum. Für Teilnehmer des Blockpraktikums ist die
Teilnahme am Seminar Pflicht. Inhalte: Das Seminar zum endosymbiotischen
Ursprung der Organellen soll das Verständnis der Zellkompartimentierung aus
Sicht der frühen Zellevolution vertiefen.
72. B-Modul 4205: Evolution und Biochemie der Organellen Martin
Blockveranstaltung: 22.02.2010 bis 30.03.2010
Die Platzvergabe findet über die zentrale Vergabe statt. Die praktischen
Übungen finden vom 22.02.2010 bis zum 01.04.2010 im Kursraum 26.13.01.11
statt. Inhalt des Praktikums: Grundtechniken der Proteinbiochemie (Reinigung
von Organellen, Enzymassays, SDS-PAGE, Western-Blot, Immunodetektion,
2D-Gelelektrophorese (IEF und SDS-PAGE)) Grundtechniken der
Molekularbiologie (PCR, Ligation, Klonierung, Plasmide, Transformation)
Heterologe und homologe Expression eukaryotischer Proteine in
prokaryotischen und eukaryotischen Systemen.

Wahlbereich C Organismische Biologie, Ökologie

73. B-Modul 4305: Parasitologie Mehlhorn / Klimpel / Walldorf /
Harder / Londershausen
6 wö. Block; ganztätig Bitte auf besonderen Aushang achten! Eine Anmeldung
über das online-Vorlesungsverzeichnis ist nicht möglich
74. B-Modul 4399: Evolutionäre Aspekte von Pilzen, Moosen, und Farnen Ott /
Termin z.Z. noch offen. Bitte Aushang beachte! Schuster

Projektpraktika

75. Anleitung zum wiss. Arbeiten in der Botanik - Umwelthanpassung Baier
76. Projektpraktikum: Regulation des antioxidativen Baier / Mellenthin /
Schutzsystems Pitsch
Termin nach Absprache mit Frau Prof. Baier. Zum Projektmodul gehören das
"Forschungs- und Literaturseminar: Botanik"

77. Projektpraktikum: Analyse umweltresponsiver cis-regulatorischer Elemente in pflanzlichen Promotoren
Termin nach Absprache mit Frau Prof. Baier. Zum Praktikum gehört die Teilnahme am "Forschungs- und Literaturseminar: Botanik" Do 10 - 11:30 Uhr
Baier / Mellenthin / Pitsch
78. Projektpraktikum für Studierende nach der alten und der neuen Diplomprüfungsordnung: Entwicklungs- und zellbiol. Grundlagen bei *Drosophila melanogaster*
6wöchig gantztägig nach Vereinbarung
Klein / Bachmann / Yousefian / Dozenten der Genetik
79. Projektpraktikum für Studierende nach der alten und der neuen Diplomprüfungsordnung: Genetische und molekulare Grundlagen der Evolutionsgenetik
6wöchig gantztägig nach Vereinbarung
Beye / Hasselmann
80. Projektpraktikum für Studierende nach der alten und der neuen Diplomprüfungsordnung: Molekulare und genetische Grundlagen der Entwicklung bei *Arabidopsis*
6wöchig gantztägig nach Vereinbarung
Simon
81. Projektpraktikum: Molekulare und biochemische Pflanzenphysiologie
6 Wochen, gantztägig, nach Vereinbarung Anmeldung jederzeit
Weber / Gagneul / Linka

Wahlbereich A

82. Forschungspraktikum Molekulare Mikrobiologie
18 SWS 6 Wochen gantztägig nach Vereinbarung Veranstaltungsort: Lehrstuhl für Funktionelle Genomforschung der Mikroorganismen Gebäude 25.02.U1 + 25.12.U1 Voraussetzung im Regelfall: B-Module "Mikrobiologie II" und "Mikrobiologie III" Anmeldung über das Sekretariat: Stefanie.Chmielewski@uni-duesseldorf.de. Korrespondenz ausschließlich über Ihre Uni-E-Mail-Adresse
Fleig / Hegemann
83. Projektpraktikum "Genetik und Molekularbiologie der Photosynthese"
6 Wochen gantztägig nach besonderer Vereinbarung
18 SWS (6 Wochen gantztägig, nach besonderer Vereinbarung)
Westhoff
84. Projektpraktikum Molekularbiologie der Prokaryoten für Fortgeschrittene
Wagner
85. Projektpraktikum: Molekulare Mikrobiologie
18-stündig
6 Wochen gantztägig; Anmeldung: jederzeit im Institut für Mikrobiologie. Voraussetzung im Regelfall: B-Modul im Bereich Mikrobiologie
Ernst / Ramezani-Rad
86. Projektpraktikum Mikrobiologie IV: Biotechnologie
18-stündig
Voraussetzung im Regelfall: ein B-Modul in Mikrobiologie, Biotechnologie oder Biochemie
Anmeldung im Institut für Biotechnologie 1, Forschungszentrum Jülich, E-Mail: m.bott@fz-juelich.de
Bott

Wahlbereich B

87. Projektpraktikum: Bioinformatik (Genomanalyse) Martin
Projektpraktikum für Fortgeschrittene, 6 Wochen ganztägig, nach Vereinbarung
88. Projektpraktikum Mikrobiologie und mikrobiologische Jaeger / Drepper /
Biotechnologie Hummel / Rosenau /
18-stündig Wilhelm
Termine für Projektpraktika sind jederzeit nach Absprache mit den
entsprechenden Betreuern möglich.
89. Projektpraktikum: Pflanzenphysiologie, Ökologie, Schurr / Rascher /
Pflanzenbiochemie Walter / Schneider
6-stündig
Das Projektpraktikum findet nach Vereinbarung im Forschungszentrum Jülich
statt.
90. Projektpraktikum Pflanzliche Membranproteine Groth
18-stündig
6 Wochen ganztägig nach Vereinbarung, Anmeldung jederzeit in der Abt.
Biochemische Pflanzenphysiologie, 26.02.01
91. Projektpraktikum: Zellkompartimentierung bei Protisten Martin
Projektpraktikum für Fortgeschrittene, 6 Wochen ganztägig, nach Vereinbarung

Wahlbereich C

92. Projektpraktikum: Pflanzenphysiologie, Ökologie, Schurr /
Pflanzenbiochemie Rascher /
6-stündig Walter /
Das Projektpraktikum findet nach Vereinbarung im Schneider
Forschungszentrum Jülich statt.

Vorlesungen

93. A-Modul 3229: Methoden der Zellfraktionierung und Proteomanalyse Henze /
1-stündig Martin
Blockveranstaltung: 09:15 - 10:00, 07.12.2009 - 18.12.2009
Die Vorlesung ist für Teilnehmer am Blockpraktikum "Methoden der Zellfraktionierung und Proteomanalyse" Pflicht. Die Vorlesung findet praktikumsbegleitend im Kursraum 26.13.01.11 statt. Inhalte der Vorlesung: Unterschied zwischen Genomic und Proteomics; Informationsgehalt von Genomen und Proteomen; Eigenschaften von Proteinen; posttranslationale Modifikationen. Techniken der Proteomanalyse wie Trennung komplexer Proteingemische und massenspektrometrische Identifizierung von Proteinen, Detektion von Modifikationen. Chancen und Grenzen der Proteomanalyse.
94. A-Modul 3239: Genomanalyse für Fortgeschrittene (Bin202) Dagan
6-stündig
Blockveranstaltung: 09:00 - ,15.03.2010 bis 26.03.2010
Voraussetzung: Modul "Bioinformatik I: Grundlagen der Genomanalyse" (Bin101) Der Besuch von "Perl für Biologen" (Bin102) wird sehr empfohlen! Das Praktikum und die Vorlesung finden im Anschluss an das WS statt. Aufbauend auf den Kurs Bioinformatik I möchten wir Interessenten einen weiterführenden Kurs zur Genomanalyse anbieten. Benutzt werden LINUX/UNIX Rechner mit kommandozeilenorientierten Programmen in PERL und C-SHELL.

95. A-Modul 3244: Perl für Biologen (Bin102) Lercher / Martin /
6-stündig Dagan / Kohl /
Blockveranstaltung: , Praktikum: Perl für Biologen Gelius-Dietrich
Beginn: 12.10.2009 Ende: 23.10.2009
Beginnend mit "Hello World" soll dieser Kurs Biologen die Automatisierung von
sich wiederholenden Aufgaben - insbesondere in der Textverarbeitung (z.B.
DNA-Sequenzen) - in einer Skriptsprache vermitteln. In der Bioinformatik ist
Perl die am weitesten verbreitete Sprache für den Umgang mit grossen Dateien
oder mit vielen kleinen Dateien.
96. Biochemie I Weiss
4-stündig
Mo 11:00 - 13:00, 2611.HS 6E
Mi 10:00 - 12:00, 2611.HS 6E
97. Biologisch-historische Kulturgeschichte des Menschen - die Evolution Jahns
des Menschen und seiner Gesellschaftsformen (Studium universale)
1-stündig
14-täglich: Di 17:00 - 19:15, 2611.HS 6C, Beginn: 20.10.2009
Die Vorlesung behandelt die Entstehung des Menschen, sein Leben in der
Eiszeit, die Entwicklung von Ackerbau und Technik. Nachdruck wird auf die
Bewältigung von Katastrophen gelegt, zu denen auch Pest und Krieg gehören.
Anpassungen an soziologische Veränderungen und Ernährungskrisen spielen
in verschiedenen Beispielen eine Rolle
98. B-Modul 4205: Evolution und Biochemie der Organellen Martin
2-stündig
Blockveranstaltung: 09:00 - 11:00, 2611.HS 6E, 22.02. - 30.03.2010
Die Vorlesung ist für Teilnehmer am Blockpraktikum "Evolution und Biochemie
der Organellen" Pflicht. Inhalte der Vorlesung: Kompartimentierung
eukaryotischer Zellen, Stoffwechselreaktionen, endosymbiotischer Ursprung
von Organellen, Diversität von Chloroplasten und Mitochondrien.

Bachelorseminar

99. Bachelor-Seminar
Blockveranstaltung: 08:00 - 09:00, 2611.HS 6C
Beginn: 12.10.2009 Ende: 30.10.2009
100. Bachelorseminar: Grüne Gentechnologie Simon /
1-stündig Stahl
Ort und Zeit nach Vereinbarung
101. Bachelorseminar: Molekulare und zelluläre Grundlagen Delhey /
biologischer Prozesse Walz
2-stündig
Mo, 23.11.2009 - 24.11.2009
2. Teil Vorherige Anmeldung über LSF; 2-tägige Blockveranstaltung R.
26.02.00.72
102. Bachelorseminar: Stammzellen in Tieren (Klein) Klein /
Mo 17:00 - 19:00, 2621.01.32, Ort: und Termine nach Vereinbarung Bachmann
Mindestteilnehmerzahl: 12 Bei Erreichen der Mindestteilnehmerzahl wird
Termin vereinbart 1 mal wöchentlich, Dauer richtet sich nach Teilnehmerzahl

103. Biologie des Menschen Schumann
 1-stündig
 Mo 16:00 - 17:00, 2611.HS 6F, Einzeltermin am 26.10.2009
 Mo, Mi, Fr 09:00 - 17:00, 2621.01.36,
 Block A 07.12.2009 - 12.12.2009
 Block B 14.12.2009 - 18.12.2009
 2 Kreditpunkte nach Übernahme eines Vortrags und Anwesenheit während der drei Tage eines Blocks (nach neuen Prüfungsordnungen Biologie Diplom, Bachelor und Master). Vorbesprechung und Themenvergabe am 26.10.09 um 16 Uhr in Hörsaal 6F für beide Blöcke Teilnahme an entweder Block A oder Block B möglich
104. Pflanzenfasern, nachwachsende Rohstoffe (Bachelorseminar 1) Schuster
 1-stündig
 Anmeldung über LSF, Vorbesprechung und Terminvereinbarung (3-Tage Block) Di. 03.11. Raum 26.21.01.31

Seminare (grundlegend)

105. Biologie des Menschen Schumann
 1-stündig
 Mo 16:00 - 17:00, 2611.HS 6F, Einzeltermin am 26.10.2009
 Mo, Mi, Fr 09:00 - 17:00, 2621.01.36,
 Block A 07.12.2009 - 12.12.2009
 Block B 14.12.2009 - 18.12.2009
 2 Kreditpunkte nach Übernahme eines Vortrags und Anwesenheit während der drei Tage eines Blocks (nach neuen Prüfungsordnungen Biologie Diplom, Bachelor und Master). Vorbesprechung und Themenvergabe am 26.10.09 um 16 Uhr in Hörsaal 6F für beide Blöcke. Teilnahme an entweder Block A oder Block B möglich).
106. Nutzpflanzen und Inhaltsstoffe Bickel
 2-stündig
 Mi 08:00 - 09:30, Vorbesprechung und Themenvergabe am Mo., 12. 10. Um 9.00 Uhr in Raum 26.21.Ul.38
 Anmeldung online über <http://www.uni-duesseldorf.de/MathNat/Biologie/Didaktik/de/lehre/form>.
107. Nahrung und Ernährung Bickel
 2-stündig
 Fr 08:00 - 09:30, Vorbesprechung und Themenvergabe am Mo., 12. 10. Um 9.00 Uhr in Raum 26.21.Ul.38
108. Seminar "Evolution und Biotechnologie der Kulturpflanzen" Westhoff
 1-stündig, Ort und Zeit nach Vereinbarung
109. Seminar Muskelkontraktion und Zellbewegung D'Haese
 1-stündig
110. Seminar: Vergleichende Tier- und Humanphysiologie Walz / Kafitz
 1-stündig
 Mo, 21.12.2009 - 22.12.2009 (2. Kurs)
 Do, 26.11.2009 - 27.11.2009 (1. Kurs)
 2-tägige Blockveranstaltung , R. 26.02.72; online-Anmeldung nicht möglich

111. Genomics, Proteomics, Metabolomics .. Was steckt hinter -omics und was kann man damit anfangen? Weber / Linka / Gagneul
2-stündig
112. Literatur- und Forschungsseminar „Biochemische Pflanzenphysiologie“ Groth
1-stündig

Seminare (forschungsorientiert)

113. Forschungsseminar Mikrobiologie Ernst / Fleig / Hegemann / Ramezani-Rad
2-stündig
Mo 09:15 - 10:00, 2611.HS 6F, 05.09.2009 bis 29.03.2010
114. Forschungsseminar: Ausgewählte Kapitel der Molekularbiologie von Bakterien Wagner
2-stündig
115. Forschungs- und Literaturseminar: Hefen und pathogene Bakterien Fleig / Hegemann /
Di 09:15 - 10:45, Beginn: 13.10.2009
Teilnahme nach Vereinbarung Veranstaltungsort: Gebäude 25.12.00 R: 32
116. Intrazellulärer Proteintransport Köhrer
2-stündig für Diplomanden und Doktoranden
Köhrer, nach Vereinbarung
117. Literaturseminar für Examenskandidaten/ Examenskandidatinnen in Mikrobiologie Ernst / Fleig / Hegemann / Ramezani-Rad
1-stündig
Mo 17:15 - 18:00, 2611.HS 6F, Einzeltermin am 05.10.2009
Mo 17:15 - 18:00, 2611.HS 6F, 26.10.2009 bis 29.03.2010
118. Literaturseminar Molekularbiologie der Bakterien Wagner
2-stündig
119. Literaturseminar über Arbeiten der Evolutionsgenetik Beye / Hasselmann
2stündig nach Vereinbarung
120. Literaturseminar über Arbeiten zur Entwicklungsgenetik der Pflanzen Simon
Do 09:15 - 10:45, 12.11.2009 bis 29.03.2010
2stündig nach Vereinbarung.
121. Literaturseminar zu Molekularen Mechanismen der Transkription, DNA Reparatur und Proteolyse im Säuretierzellkern
Freitags, 09:00 s.t. bis 11:00 Ort: Institut für umweltmedizinische Forschung (IUF) an der HHU
122. Literatur und Forschungsseminar "Botanik" Baier / Ott / Schuster
2-stündig
Do 10:00 - 12:30, 26.21.01.31, auch in der vorlesungsfreien Zeit
Im Forschungs- und Literaturseminar referieren Mitarbeiter und Praktikanten aus ihren aktuellen Arbeiten und der in ihrem Interessenskreis stehenden Literatur. Interessenten, insbesondere Teilnehmer der Fortgeschrittenenpraktika der Botanik sind herzlich eingeladen, mit uns zu diskutieren.

123. Mitarbeiterseminar AG Jahns Jahns
2-stündig
Di 09:00 - 11:00, 2621.01.36, 06.10.2009 bis 30.03.2010
124. Mitarbeiterseminar der Arbeitsrichtung Genetik und Westhoff
Molekularbiologie der Photosynthese
2-stündig
Fr 09:00 - 11:00, Raum 29B, Geb. 26.03, Ebene 02
125. Neurowissenschaftliches Seminar Rose
2-stündig
f. Examenskandidaten; online-Anmeldung nicht möglich; Ort und Termine siehe Website des Instituts für Neurobiologie; Dozenten: Rose, Gottmann
126. RNAi: Genetik "rückwärts"
1-stündig
2tägig, Ort und Datum nach Vereinbarung
127. Seminar für Examenskandidaten über Entwicklungsgenetik der Simon
Pflanzen
2stündig nach Vereinbarung
128. Seminar zu aktuellen Arbeiten über Zellkommunikation (Klein) Klein /
1-stündig Bachmann /
Do 13:00 - 14:00, 2621.00.26, Weitere Details und Themen im Jaekel
Institut zu erfragen
129. Sonstige Lehrveranstaltung des Hauptstudiums: Molekulare Köhler /
Bioanalytik Metzger
Mo 16:00 - 18:00, 2-stündig Ort: BMFZ, Geb. 23.12.04 Seminarraum
24

Fachdidaktik

130. Halbtägige Exkursionen für Lehramtsstudierende der Biologie Delhey /
Lunau
131. Lehr- und Lernformen in der Biologiedidaktik der SI und SII Delhey /
4-stündig Lunau
Mo 09:00 - 13:00
Die Veranstaltung findet statt in Geb. 26.13 U1 R. 31
132. Schulpraktikum für Lehramtsstudierende der Biologie der SI und SII Delhey /
an Schulen, einschließlich methodischer und didaktischer Reduktion Lunau
2-stündig
nach Vereinbarung, näheres unter: www.uni-duesseldorf.de/MathNat/Zoologie/didaktik.htm)
133. Übungen zur Planung, Durchführung und Analyse des Delhey /
Biologieunterrichts der SI und der SII Lunau
4-stündig
Di 09:00 - 13:00
Die Veranstaltung findet statt in Geb. 26.13 U1 R. 31

Anleitung zu wissenschaftl. Arbeit

134. Anleitung zu selbständiger wissenschaftlicher Arbeit in Botanik und Fachdidaktik der Biologie gantztägig nach Vereinbarung Bickel
135. Anleitung zu selbständiger wissenschaftlicher Arbeit in Genetik: Beye gantztägig nach Vereinbarung Veranstaltungsort: im Institut für Genetik Beye
136. Anleitung zu selbständiger wissenschaftlicher Arbeit in Genetik: Klein im Institut nach Vereinbarung Klein
137. Anleitung zu selbständiger wissenschaftlicher Arbeit in Genetik: Simon Simon
138. Anleitung zu selbständiger wissenschaftlicher Arbeit in Immunologie gantztägig nach Vereinbarung Ort: Institut für Umweltmedizinische Forschung Esser
139. Anleitung zu selbständiger wissenschaftlicher Arbeit - Biotechnologie/ Mikrobiologie fortlaufend, nach Absprache im Institut für Biotechnologie (IBT-1) in Jülich Bott / Freudl
140. Anleitung zu selbständiger wissenschaftlicher Arbeit in Molekularbiologie Wagner
141. Anleitung zu wissenschaftlichem Arbeiten in Molecular Physiology and Ecophysiology Lammert / Bridges
142. Anleitung zu wissenschaftlichen Arbeiten im Bereich intrazellulärer Proteintransport Köhrer
Köhrer, nach Vereinbarung. Ort: BMFZ, Geb. 23.12.04
143. Anleitung zu wissenschaftlichen Arbeiten in Funktionelle Genomforschung der Mikroorganismen Fleig / Hegemann
Lehrstuhl für Funktionelle Genomforschung der Mikroorganismen Gebäude 25.02.U1 und 25.12.U1
144. Anleitung zu wissenschaftlichen Arbeiten in Mikrobiologie Ernst / Ramezani-Rad
Institut für Mikrobiologie Gebäude 26.12, Ebene 01
145. Anleitung zu selbständiger wissenschaftlicher Arbeit gantztägig nach Vereinbarung Weber
146. Anleitung zu selbständiger wissenschaftlicher Arbeit gantztägig nach Vereinbarung Groth

Sonstige Lehrveranstaltungen

147. Biologie aktuell Etges / Fleig
2-stündig
14-täglich: Do 17:00 - 19:00, 2611.HS 6C, 29.10.2009 - 21.01.2010
Die Belegungsfristen werden bis zum 24.10.09 ausgedehnt. Die Sprecher und Titel werden separat bekannt gegeben.

148. Literaturseminar zu aktuellen Themen der Proteinsekretion bei Pro- und Eukaryoten
2-stündig
Fr 09:00 - 11:00, im Besprechungsraum des IBT-1,
Forschungszentrum Jülich GmbH
Freudl
149. Mitarbeiterseminar Journal Club
2-stündig
Fr 08:30 - 10:30, 2621.01.31, 09.10.2009 bis 31.03.2010
Weber
150. Plant Biology Seminars
1-stündig
Groth / Jahns / Simon /
Weber / Westhoff

Lehrveranstaltungen für das Studium der Biochemie

151. Biochemie I
4-stündig
Mo 11:00 - 13:00, 2611.HS 6E
Mi 10:00 - 12:00, 2611.HS 6E
Weiss

Allgemeine Biologie

152. Allgemeine Botanik und Zoologie für Biochemiker und Informatiker
2-stündig
Mi 09:00 - 11:00, 2611.HS 6F, Beginn: 14.10.2009
Aufnahmekapazität für das Studium Universale: 10 Studierende
Kunz /
Ott
153. Vorlesung Bio 1 Zell- und Molekularbiologie
4-stündig
Mo 11:15 - 13:00, 2641.HS 6J
Fr 11:15 - 13:00, 2641.HS 6J
Eine Anmeldung für Studierende der Biologie, Biochemie, Informatik und Mathematik (und ggf. andere) ist nicht vor Beginn der Vorlesungszeit erforderlich.
Für nähere Informationen erscheinen Sie bitte zur ersten Vorlesungsstunde (Einführung) Aufnahmekapazität für Studium Universale: 10, 2 Credit Points (Anwesenheitskontrolle)
Hegemann /
Westhoff /
Klein

Mikrobiologie

154. Vorlesung Bio 6 Mikrobiologie
3-stündig
Mi 09:15 - 10:00, 2611.HS 6C, Beginn: 14.10.2009
Do 09:15 - 11:00, 2611.HS 6C, Beginn: 15.10.2009
Die Online-Belegung ist voraussichtlich ab Mitte Oktober bis zum Ende des Semesters möglich. Der Beginn der Vorlesung wird rechtzeitig bekannt gegeben.
Ernst /
Hegemann /
Jaeger

155. Praktikum Bio 6 Mikrobiologie Ernst /
 Blockveranstaltung: 18.02.2010 bis 26.03.2010 Fleig /
 08:00 - 18:00, Jaeger /
 2611.U1.12, 2611.U1.14, 2621.00.25, Ramezani-Rad
 2621.00.26, 2621.00.29, 2621.00.30
 Organisation: Dr. Roggenkamp (26.12.01.R76). Die Belegungsfristen sind voraussichtlich von Mitte Oktober bis zum Ende der Vorlesungszeit. Alle Bewerberinnen bekommen einen Platz. Die Termine werden zu Beginn des Semesters bekannt gegeben. Das Praktikum findet in 6 Blöcken (pro Stud. 6 Tage) im Februar/März 2009 statt. Die Termine werden voraussichtlich im Oktober bekannt gegeben. Der Termin für die obligatorische Vorbesprechung wird im Dezember bekannt gegeben
156. Projektpraktikum Mikrobiologie IV: Biotechnologie Bott
 18-stündig
 Voraussetzung im Regelfall: ein B-Modul i Mikrobiologie, Biotechnologie oder Biochemie
 Anmeldung im Institut für Biotechnologie 1, Forschungszentrum Jülich,
 E-Mail: m.bott@fz-juelich.de

Bachelor- und Master-Module

157. B-Modul 4220: Molekulare und Chemische Drepper / Hummel / Jaeger /
 Biotechnologie Pietruszka / Rosenau /
 Blockveranstaltung: 02.11.2009 bis 11.12.2009 Wilhelm
 6 Wochen, ganztägig (Di-Fr) Im Rahmen des Praktikums wird ein Ergebnissseminar durchgeführt. Pflichtmodul für den Studiengang Biochemie Bachelor
 Das Praktikum wird mit Abgabe des Protokolls und der Seminarleistung bewertet. Das Bestehen des Praktikums ist Zugangsvoraussetzung für die Klausur des zugehörigen Theoriemoduls. Die theoretischen Veranstaltungen finden montags in Düsseldorf satt und beginnen schon vor dem Blockpraktikum, ab dem 21.9.2009. Einzelheiten werden rechtzeitig bekanntgegeben. Das Theoriemodul wird mit einer Klausur abgeschlossen (22.12.2009, HS 6C 12 Uhr c.t.).

Neurobiologie und Stoffwechselfysiologie

158. Praktikum: Bio5 Stoffwechselfysiologie (Zoophysiologie) Lammert /
 Biochemie Studenten Bridges
 Eine Anmeldung über das online-Vorlesungsverzeichnis ist verpflichtend
 BELEGUNGSFRIST 14.10.2009 bis 02.11.2009 Skript: http://www.biologie.uni-duesseldorf.de/Institute/Zoophysiologie/Lehre/Grundstudium/Dokumente/Modul-Bio-5_Vorbesprech_Folien: <http://www.biologie.uni-duesseldorf.de/Institute/Zoophysiologie/Lehre/Grundstudium> Teilnahme an Vorbesprechung verpflichtend

Lehrveranstaltungen für das Studium der Informatik

Modul Grundlagen der Biologie I

159. Allgemeine Botanik und Zoologie für Biochemiker und Informatiker Kunz /
 2-stündig Ott
 Mi 09:00 - 11:00, 2611.HS 6F, Beginn: 14.10.2009
 Aufnahmekapazität für das Studium Universale: 10 Studierende

160. Vorlesung Bio 1 Zell- und Molekularbiologie Hegemann /
 4-stündig Westhoff /
 Mo 11:15 - 13:00, 2641.HS 6J Klein
 Fr 11:15 - 13:00, 2641.HS 6J
 Eine Anmeldung für Studierende der Biologie, Biochemie, Informatik und
 Mathematik (und ggf. andere) ist nicht vor Beginn der Vorlesungszeit
 erforderlich. Für nähere Informationen erscheinen Sie bitte zur ersten
 Vorlesungsstunde (Einführung) Aufnahmekapazität für Studium Universale: 10
 2 Credit Points (Anwesenheitskontrolle)

Modul Biologische Systeme I

161. Vorlesung Bio 6 Mikrobiologie Ernst /
 3-stündig Hegemann /
 Mi 09:15 - 10:00, 2611.HS 6C, Beginn: 14.10.2009 Jaeger
 Do 09:15 - 11:00, 2611.HS 6C, Beginn: 15.10.2009
 Die Online-Belegung ist voraussichtlich ab Mitte Oktober bis zum Ende des
 Semesters möglich. Der Beginn der Vorlesung wird rechtzeitig bekannt
 gegeben.

Bio5 Neurobiologie und Zoophysiologie

162. Vorlesung Bio 5: Neurobiologie Rose
 2-stündig
 Do 11:00 - 13:00, 2611.HS 6C, 05.11.2009 bis 04.02.2010
 online-Anmeldung nicht möglich; Beginn 05.11.2009

Modul Biologische Systeme II

163. Vorlesung Bio4 Biochemische und biophysikalische Grundlagen der Wagner /
 Biologie Willbold
 3-stündig
 Mi 10:00 - 12:00, 2611.HS 6C, Beginn: 14.10.2009
 Fr 09:00 - 10:00, 2611.HS 6C, Beginn: 16.10.2009
164. Übung Bio4 Biochemische und biophysikalische Grundlagen der Wagner /
 Biologie Dumpitak
 1-stündig
 Fr 10:00 - 11:00, 2611.HS 6C, Beginn: 16.10.2009

Lehrveranstaltungen für das Studium der Mathematik

165. Vorlesung Bio 6 Mikrobiologie Ernst /
 3-stündig Hegemann /
 Mi 09:15 - 10:00, 2611.HS 6C, Beginn: 14.10.2009 Jaeger
 Do 09:15 - 11:00, 2611.HS 6C, Beginn: 15.10.2009
 Die Online-Belegung ist voraussichtlich ab Mitte Oktober bis zum Ende des
 Semesters möglich. Der Beginn der Vorlesung wird rechtzeitig bekannt
 gegeben.

Allgemeine Biologie

166. Allgemeine Botanik und Zoologie für Biochemiker und Informatiker Kunz / Ott
2-stündig
Mi 09:00 - 11:00, 2611.HS 6F, Beginn: 14.10.2009
Aufnahmekapazität für das Studium Universale: 10 Studierende
167. Vorlesung Bio 1 Zell- und Molekularbiologie Hegemann / Westhoff / Klein
4-stündig
Mo 11:15 - 13:00, 2641.HS 6J
Fr 11:15 - 13:00, 2641.HS 6J
Eine Anmeldung für Studierende der Biologie, Biochemie, Informatik und Mathematik (und ggf. andere) ist nicht vor Beginn der Vorlesungszeit erforderlich. Für nähere Informationen erscheinen Sie bitte zur ersten Vorlesungsstunde (Einführung) Aufnahmekapazität für Studium Universale: 10
2 Credit Points (Anwesenheitskontrolle)

Bio5 Neurobiologie und Zoophysiologie

168. Vorlesung Bio 5: Neurobiologie Rose
2-stündig
Do 11:00 - 13:00, 2611.HS 6C, 05.11.2009 bis 04.02.2010
online-Anmeldung nicht möglich; Beginn 05.11.2009

Lehrveranstaltungen für das Studium der Medizin

169. Biologie für Mediziner und Zahnmediziner Rose / Hegemann / N.N. / Klein
1-stündig
Mo 10:00 - 12:00, Hörsaal 2D, 19.10.2009 bis 23.11.2009
Di 10:00 - 11:00, Hörsaal 2D, 13.10.2009 bis 24.11.2009
Fr 10:00 - 12:00, Hörsaal 2D, 16.10.2009 bis 27.11.2009
170. Praktikum Biologie für Mediziner Riehl / Hegemann / Klein / Rieder / Rose / Weber / Zanger
Di 11:00 - 12:00, Vorbesprechung in Hörsaal 2D: Pflicht
Beginn: 20.10.2009 Ende: 24.11.2009
Di 12:30 - 14:30, Gruppe 1, Mikroskopiersaal
Beginn: 20.10.2009 Ende: 24.11.2009
Di 15:00 - 17:00, Gruppe 2, Mikroskopiersaal
Beginn: 20.10.2009 Ende: 24.11.2009
Do 11:00 - 12:00, Vorbesprechung in Hörsaal 2D: Pflicht
Beginn: 22.10.2009 Ende: 26.11.2009
Do 12:30 - 14:30, Gruppe 1, Mikroskopiersaal
Beginn: 22.10.2009 Ende: 26.11.2009
Do 15:00 - 17:00, Gruppe 2, Mikroskopiersaal
Beginn: 22.10.2009 Ende: 26.11.2009
Eine Anmeldung über das online-Vorlesungsverzeichnis ist nicht möglich
171. Wahlfach Vorklinik: Demonstrationskurs Parasitologie Mehlhorn / Klimpel / Walldorf
Termin: voraussichtlich Ende März 2008. Bitte Ankündigung auf der Homepage des Studiendekanats Medizin beachten!

Lehrveranstaltungen für das Studium der Psychologie

172. Grundbegriffe der Genetik für Psychologen Beye
2-stündig
Fr 09:00 - 11:00, 2611.HS 6F
173. Übungen zu Grundbegriffe der Genetik f. Psychologen Beye
1-stündig
Fr 11:00 - 12:00, 2611.HS 6F

Lehrveranstaltungen für das Studium der Zahnmedizin

174. Biologie für Mediziner und Zahnmediziner Rose /
Hegemann /
N.N. /
Klein
1-stündig
Mo 10:00 - 12:00, Hörsaal 2D
Beginn: 19.10.2009 Ende: 23.11.2009
Di 10:00 - 11:00, Hörsaal 2D
Beginn: 13.10.2009 Ende: 24.11.2009
Fr 10:00 - 12:00, Hörsaal 2D
Beginn: 16.10.2009 Ende: 27.11.2009
175. Praktikum Biologie für Mediziner Riehl /
Hegemann /
Klein /
Rieder /
Rose /
Weber /
Zanger
Di 11:00 - 12:00, Vorbesprechung in Hörsaal 2D: Pflicht
Beginn: 20.10.2009 Ende: 24.11.2009
Di 12:30 - 14:30, Gruppe 1, Mikroskopiersaal
Beginn: 20.10.2009 Ende: 24.11.2009
Di 15:00 - 17:00, Gruppe 2, Mikroskopiersaal
Beginn: 20.10.2009 Ende: 24.11.2009
Do 11:00 - 12:00, Vorbesprechung in Hörsaal 2D: Pflicht
Beginn: 22.10.2009 Ende: 26.11.2009
Do 12:30 - 14:30, Gruppe 1, Mikroskopiersaal
Beginn: 22.10.2009 Ende: 26.11.2009
Do 15:00 - 17:00, Gruppe 2, Mikroskopiersaal
Beginn: 22.10.2009 Ende: 26.11.2009
Eine Anmeldung über das online-Vorlesungsverzeichnis ist nicht möglich

Allgemeine Veranstaltungen

176. Das Studium der Biologie Schumann
Die Veranstaltung findet im Rahmen der Erstsemestereinführung durch die
Fachschaft Biologie um 13 Uhr in Hörsaal 6C statt.
177. Allgemeine Botanik und Zoologie für Biochemiker und Informatiker Kunz /
Baier
2-stündig
Mi 09:00 - 11:00, 2611.HS 6F, Beginn: 14.10.2009
Aufnahmekapazität für das Studium Universale: 10 Studierende
178. Biologie aktuell Etges /
Fleig
2-stündig
14-täglich: Do 17:00 - 19:00, 2611.HS 6C, 29.10.2009 bis 21.01.2010
Die Belegungsfristen werden bis zum 24.10.09 ausgedehnt. Die Sprecher und
Titel werden separat bekannt gegeben.

Chemie

A) Anorganische Chemie und Strukturchemie

1) Bachelor- und Master-Studiengänge

a) Studiengang B.Sc. Chemie

Modul Einführung in die Anorganische und Allgemeine Chemie (C1)

179. Anorganische und Allgemeine Chemie Ganter
4-stündig
Do, Fr 09:00 - 11:00, 2641.HS 6J
180. Übungen zur Vorlesung Anorganische und Allgemeine Ganter /
Mitarbeiterinnen
Chemie
2-stündig
nach Vereinbarung

Modul Praktika Anorganische und Allgemeine Chemie (C1-P)

181. Praktikum Einführung in die Laborpraxis Frank / Kläui / Ganter /
Keck / Mitarbeiterinnen
5-stündig
Di - Do nachmittags, Praktikumsräume
182. Praktikum Grundlagen der Chemie der Elemente Frank / Kläui / Ganter /
Keck / Mitarbeiterinnen
7-stündig
Di - Do nachmittags, Praktikumsräume

Qualifizierungsmodul

183. Bioanorganische Chemie Kläui
2-stündig
nach Vereinbarung
184. Übungen zur Vorlesung Bioanorganische Chemie Kläui
1-stündig
nach Vereinbarung
185. Praktikum Bioanorganische Chemie Kläui /
Mitarbeiterinnen
6-stündig
nach Vereinbarung
186. Kristallstrukturanalyse Frank /
Reiß
2-stündig
nach Vereinbarung
187. Praktikum zu Pulverkristallographie Frank / Reiß /
Mitarbeiterinnen
2-stündig
nach Vereinbarung
188. Praktikum zur Kristallstrukturanalyse Frank / Reiß / Poll /
Mitarbeiterinnen
4-stündig
nach Vereinbarung

- | | | |
|------|---|---|
| 189. | Seminar zum Praktikum Pulverkristallographie
1-stündig
nach Vereinbarung | Frank /
Reiß |
| 190. | Methoden der Reaktions- und Produktkontrolle
2-stündig
nach Vereinbarung | Kläui |
| 191. | Übungen zur Vorlesung Reaktions- und Produktkontrolle
1-stündig
nach Vereinbarung | Kläui |
| 192. | Praktikum zu Methoden der Reaktions- und Produktkontrolle
6-stündig
nach Vereinbarung | Kläui /
Mitarbeiterinnen |
| 193. | Katalyse
2-stündig
nach Vereinbarung | Ganter |
| 194. | Übungen zur Vorlesung Katalyse
1-stündig
nach Vereinbarung | Ganter |
| 195. | Praktikum Katalyse
6-stündig
nach Vereinbarung | Ganter /
Mitarbeiterinnen |
| 196. | Supramolekulare Chemie und Nichtkovalente Bindung
2-stündig
nach Vereinbarung | Frank |
| 197. | Übungen zur Vorlesung Supramolekulare Chemie und Nichtkovalente Bindung
1-stündig
nach Vereinbarung | Frank |
| 198. | Praktikum Supramolekulare Chemie
6-stündig
nach Vereinbarung | Frank / Reiß / Poll /
Mitarbeiterinnen |

b) Studiengang B.Sc. Wirtschaftschemie

Modul Einführung in die Anorganische und Allgemeine Chemie (C1)

- | | | |
|------|--|------------------------------|
| 199. | Anorganische und Allgemeine Chemie
4-stündig
Do, Fr 09:00 - 11:00, 2641.HS 6J | Ganter |
| 200. | Übungen zur Vorlesung Anorganische und Allgemeine Chemie
2-stündig
nach Vereinbarung | Ganter /
Mitarbeiterinnen |

Modul Praktikum Anorganische und Allgemeine Chemie (C1-P)

201. Praktikum Anorganische Chemie Frank / Kläui / Ganter /
2-stündig Reiß / Mitarbeiterinnen
Mo, Mi, Do nachmittags Praktikumsräume

c) Studiengang B.Sc. Biochemie

Modul Anorganische und Allgemeine Chemie

202. Anorganische und Allgemeine Chemie Ganter
4-stündig
Do 09:00 - 11:00, 2641.HS 6J
Fr 09:00 - 11:00, 2641.HS 6J
203. Praktikum Anorganische und Allgemeine Chemie Frank / Kläui / Ganter /
14-stündig Poll / Mitarbeiterinnen
Mo - Do nachmittags, Praktikumsräume
204. Seminar zum Praktikum Anorganische und Allgemeine Chemie Kläui /
2-stündig Poll
nach Vereinbarung, nachmittags

d) Studiengang B.Sc. Physik und andere Naturwissenschaften

Modul Allgemeine Vertiefung

205. Anorganische und Allgemeine Chemie Ganter
4-stündig
Do, Fr 09:00 - 11:00, 2641.HS 6J
206. Experimentelle Übungen in Anorganischer und Allgemeiner Kläui /
Chemie Mitarbeiterinnen
a) Seminar b) Praktische Übungen, Ferienkurs
Blockveranstaltung, Praktikumsräume

e) Studiengang M.Sc. Chemie

Pflichtmodul Anorganische Chemie (AC)

207. Koordinationschemie: Grundlagen für Katalyse und Kläui
Bioanorganische Chemie
2-stündig
Mo 09:00 - 11:00, 2641.HS 6H
208. Prinzipien der chemischen Material- und Strukturforschung Frank
2-stündig
Di 09:00 - 11:00, 2641.HS 6H
209. Metallorganische Komplexchemie Ganter
1-stündig
Mi 12:00 - 13:00, 2641.HS 6H
210. Übungen zum Pflichtmodul Anorganische Chemie Frank /
1-stündig Kläui /
Mi 11:00 - 12:00 Ganter

Pflichtpraktikum Anorganische Chemie (AC-P)

211. Moderne Anorganische Synthesechemie
6-stündig
1. Semesterhälfte nach Vereinbarung
Frank / Kläui / Ganter
212. Seminar zu Moderne Anorganische Synthesechemie
1-stündig
nach Vereinbarung
Frank / Kläui / Ganter

Wahlpflichtmodule

Chemische Kristallographie (CKr)

213. Theorie und Praxis der Kristallstrukturanalyse
2-stündig
nach Vereinbarung
Frank / Reiß
214. Praktikum zur Kristallstrukturanalyse
6-stündig
nach Vereinbarung
Frank / Reiß / Mitarbeiterinnen
215. Pulverkristallographische Analytik
1-stündig
nach Vereinbarung
Frank / Reiß
216. Praktikum zur Pulverkristallographie
2-stündig
nach Vereinbarung
Frank / Reiß / Mitarbeiterinnen

Bioanorganische Chemie (BAc)

217. Bioanorganische Chemie
2-stündig
nach Vereinbarung
Kläui / Ganter / Keck
218. Praktikum Bioanorganische Chemie
6-stündig
nach Vereinbarung
Kläui / Ganter / Keck / Mitarbeiterinnen
219. Seminar zu Bioanorganische Chemie
1-stündig
nach Vereinbarung
Kläui / Ganter / Keck

Supramolekulare Chemie und Nichtkovalente Bindung (SupChem)

220. Supramolekulare Chemie und Nichtkovalente Bindung
2-stündig
nach Vereinbarung
Frank
221. Praktikum: Supramolekulare Anorganische und Metallorganische Chemie
5-stündig
nach Vereinbarung
Frank / Mitarbeiterinnen
222. Seminar zu Supramolekulare Chemie
1-stündig
nach Vereinbarung
Frank

- Katalyse (Kat)**
223. Katalyse
2-stündig
nach Vereinbarung Ganter
224. Praktikum: Katalyse
6-stündig
nach Vereinbarung Ganter /
Mitarbeiterinnen
225. Seminar: Katalyse
1-stündig
nach Vereinbarung Ganter
- Methoden der Reaktions- und Produktkontrolle (MRP)**
226. Analytik zur Synthesechemie
2-stündig
nach Vereinbarung Kläui
227. Praktikum: Methoden der Reaktions- und Produktkontrolle
6-stündig
nach Vereinbarung Kläui /
Mitarbeiterinnen
228. Seminar: Methoden der Reaktions- und Produktkontrolle
1-stündig
nach Vereinbarung Kläui

2) Diplomstudiengänge

a) Pflichtveranstaltungen

229. Praktikum Anorganische Chemie (Fortgeschrittenen
Praktikum für Studierende der Chemie)
Blockveranstaltung nach Vereinbarung (28 Nachmittage) Kläui / Frank / Ganter /
Peters / Mitarbeiterinnen
230. Praktikum Anorganische Chemie (Fortgeschrittenen
Praktikum für Studierende der Wirtschaftschemie)
Blockveranstaltung nach Vereinbarung (28 Nachmittage) Kläui / Frank / Ganter /
Peters / Mitarbeiterinnen

b) Wahlpflicht- und Wahlveranstaltungen

Schwerpunktfächer im Vertiefungs- bzw. Spezialisierungsstudium

b1) Festkörper- und Strukturchemie

b2) Analytische Chemie

b3) Metallorganische Chemie und Katalyse an Übergangsmetallzentren (Weitere Veranstaltungen zu diesem Schwerpunkt bei b2) Organische Chemie und Makromolekulare Chemie

231. Supramolekulare Chemie und Nichtkovalente Bindung (zu b1)
2-stündig
nach Vereinbarung Frank
232. Kristallstrukturbestimmung (zu b1) (für Studierende der Chemie
und der Physik)
2-stündig
Mo 11:00 - 13:00 Reiß

- | | |
|---|---|
| 233. Koordinationschemie (zu b3)
2-stündig
Mo 09:00 - 11:00, 2641.HS 6H | Cläui |
| 234. Metallorganische Komplexchemie (zu b3)
2-stündig
Fr 09:00 - 11:00, 2641.HS 6H | Pörschke |
| 235. Einführung in die metallorganische Chemie (zu b3)
1-stündig
Mi 12:00 - 13:00, 2641.HS 6H | Ganter |
| 236. Seminar über eigene Arbeiten und ausgewählte Themen der
Anorganischen und Elementorganischen Chemie (für
Mitarbeiterinnen)
1-stündig
nach Vereinbarung | Cläui /
Ganter /
Keck /
Peters |
| 237. Massenspektrometrisches Seminar
1-stündig
nach Vereinbarung | Keck |
| 238. Seminar für Festkörper- und Strukturchemie für Mitarbeiterinnen und
Studierende der Chemie, Biologie und Physik)
2-stündig
Fr 11:00 - 13:00, 2641.HS 6H | Frank |
| 239. Experimentelle Übungen zur Kristallstrukturbestimmung (zu b1) (für
Studierende der Chemie und der Physik)
6-stündig
nach Vereinbarung | Frank /
Poll /
Reiß |
| 240. Spezielle pulverkristallographische Analytik - Praxiskurs mit Übungen
(zu b1)
2-stündig
nach Vereinbarung | Reiß |
| 241. Übungen zu Recherchen in Strukturdatenbanken (zu b1)
2-stündig
nach Vereinbarung | Frank / Poll / Reiß |
| 242. Übungen zur Strukturaufklärung mittels kombinierter
NMR, IR, UV-vis und MS-Methoden (zu b3)
4-stündig
nach Vereinbarung | Cläui / Braun / Ganter /
Keck / Peters |
| 243. Praktikum zu Kristallzuchtmethoden (zu b1)
2-stündig
nach Vereinbarung | Frank / Poll /
Mitarbeiterinnen |
| 244. Praktikum zur Thermischen Analyse (zu b1)
2-stündig
nach Vereinbarung | Frank / Poll /
Mitarbeiterinnen |

- | | | |
|------|---|--------------------------------------|
| 245. | Praktikum zu Präparativen Methoden der Festkörperchemie (zu b1)
4-stündig
nach Vereinbarung | Frank / Reiß /
Mitarbeiterinnen |
| 246. | Praktikum in Supramolekularer Anorganischer und Metallorganischer Chemie (zu b1)
12-stündig
nach Vereinbarung | Frank / Reiß /
Mitarbeiterinnen |
| 247. | Praktikum in Metallorganischer Chemie und Katalyse (zu b3)
10-stündig
nach Vereinbarung | Kläui / Ganter /
Mitarbeiterinnen |

3) Weitere Veranstaltungen

- | | | |
|------|---|---|
| 248. | Anleitung zu selbständiger wissenschaftlicher Arbeit
täglich (priv.) | Frank / Kläui /
Ganter / Pörschke |
| 249. | Anorganisch-Chemisches Kolloquium
2-stündig
Mo 17:00 - 19:00, 2641.HS 6H
nach besonderer Ankündigung | Die Dozenten der
Anorganischen
Chemie |
| 250. | Chemisches Kolloquium
2-stündig
14-täglich: Mi 17:00 - 19:00, 2641.HS 6G
nach besonderer Ankündigung | Die
Dozentinnen
der Chemie |

B) Organische Chemie und Makromolekulare Chemie

1) Bachelor Studiengänge: Biochemie, Chemie und Wirtschaftschemie

Modul: Vertiefte Organische Chemie (VOC)

- | | | |
|------|---|---------|
| 251. | Struktur und Reaktivität (OC- I)
2-stündig
Mi 11:00 - 13:00, 2641.HS 6G | Müller |
| 252. | Naturstoffe (OC-II)
2-stündig
Do 11:00 - 13:00, 2641.HS 6G | Braun |
| 253. | VOC-Übungen | Beutner |

Modul: Prinzipien der Makromolekularen Chemie (PMC)

- | | | |
|------|---|--------|
| 254. | Makromolekulare Chemie I
2-stündig
Do 11:00 - 13:00, 2641.HS 6H | Ritter |
|------|---|--------|

255. PMC-Praktikum und Übungen für B.Sc. Chemie
Blockpraktikum in der vorlesungsfreien Zeit Ritter / Tabatabai /
Mitarbeiterinnen

Praktikum: Methoden der Organische Chemie (POC-P)

256. Modul Methoden der Organischen Chemie (POC-P) Braun / Müller / Ritter /
Für Studierende des Studiengangs B.Sc. Chemie. Staudt / Beutner /
Siehe auch separate Ankündigungen. Mitarbeiterinnen

Praktikum: Organisch-chemisches Synthesepraktikum (VOC-P)

257. Modul Organisch-Chemisches Synthesepraktikum Braun / Müller / Ritter /
(VOC-P) Staudt / Beutner /
Für Studierende des Studiengangs B.Sc. Chemie. Mitarbeiterinnen
Siehe auch separate Ankündigungen.

Praktikum: Organische Chemie für Studierende der Biochemie

258. Experimentelle Übungen zur OC für Studierende der Braun / Müller / Ritter /
Biochemie Staudt / Beutner /
Blockveranstaltung: 01.10.2009 bis 09.10.2009 Mitarbeiterinnen
Veranstaltung des Pflichtmoduls "Organische Chemie" des Studiengangs B.Sc.
Biochemie. Siehe auch separate Ankündigungen.

Qualifizierungsmodule

259. Modul: Bioorganische Wirkstoffe Braun / Müller / Beutner /
nach Vereinbarung Mitarbeiterinnen

Freier Wahlbereich

260. Wirkstoffe im Pflanzenschutz (WP für Studierende der Wollweber /
Biochemie im Modul Natur- und Wirkstoffchemie) (zu b1) Jeschke
1-stündig
siehe separaten Aushang

2) Master Studiengänge: Biochemie und Chemie

261. Modul: Stereoselektive Synthesen (SSSyn) Braun /
Mitarbeiterinnen
262. Modul: Molekulare und Biokatalyse (KAT) Müller / Mayer /
Mitarbeiterinnen
263. Modul: Präparative Polymerchemie (PPC) Ritter / Tabatabai /
Mitarbeiterinnen
264. Modul: Funktionsmaterialien (FMat) Staudt /
Mitarbeiterinnen

3) Diplomstudiengänge: Chemie und Wirtschaftschemie

Pflichtveranstaltungen

265. Makromolekulare Chemie I Ritter
2-stündig
Do 11:00 - 13:00, 2641.HS 6H

Basisstudium: Wahlpflicht- und Wahlveranstaltungen

266. Experimentelle Übungen zur Makromolekularen Chemie (für Studierende der Chemie n.d.V.)
siehe separaten Aushang
Tabatabai /
Mitarbeiterinnen
267. Experimentelle Übungen zur Makromolekularen Chemie (für Studierende der Wirtschaftschemie n.d.V.)
siehe separaten Aushang
Tabatabai / Ritter /
Mitarbeiterinnen

Vertiefungs- und Spezialisierungsstudium: Wahlpflicht- und Wahlveranstaltungen

268. Spektroskopische Methoden in der Organischen Chemie (zu b1)
2-stündig
Mo 09:00 - 11:00, 2643.00.34
Schaper
269. Vertiefungsstudium: Schlüsselreaktionen der Organischen Synthese (für Studierende der Chemie und Wirtschaftschemie [WP])
2-stündig
Mo 11:00 - 13:00, 2643.00.34
Pietruszka
270. Stereoselektive Synthese (zu b1 und b2)
2-stündig
Di 09:00 - 11:00, 2643.00.34
Braun
271. Einführung in die Chemie der Kolloide und Grenzflächen (zu b1)
1-stündig
Mi 09:00 - 11:00, 2633.00.33, siehe separaten Aushang
Schmidt
272. Multikomponenten- und Domino-Reaktionen (zu b1 und b2)
2-stündig
Di 11:00 - 13:00, 2643.00.34
Müller
273. Chemie metallorganischer Verbindungen (zu b1 und b2)
2-stündig
Mi 09:00 - 11:00, 2643.00.34
Braun
274. Organische Synthesen mit Übergangsmetallen (zu b1 und b2)
2-stündig
Mi 11:00 - 13:00, 2643.00.34
Haenel
275. Moderne Methoden der homogenen Katalyse in der organischen Synthese (zu b1)
2-stündig
Do 09:00 - 11:00, 2643.00.34
Müller
276. Wirkstoffe im Pflanzenschutz (WP für Studierende der Biochemie im Modul Natur- und Wirkstoffchemie) (zu b1)
1-stündig
siehe separaten Aushang
Wollweber /
Jeschke
277. Spezialisierungspraktikum im AK Braun (zu b1) - Stereoselektive Synthesen
Braun /
Mitarbeiterinnen

- | | | |
|------|--|---|
| 278. | Spezialisierungspraktikum im AK Müller(zu b1) - Homogene Katalyse | Müller /
Mitarbeiterinnen |
| 279. | Spezialisierungspraktikum im AK Ritter (zu b1) - Polymerchemie | Ritter /
Mitarbeiterinnen |
| 280. | Spezialisierungspraktikum im AK Staudt (zu b1) - Funktionsmaterialien | Staudt /
Mitarbeiterinnen |
| 281. | Spezialisierungspraktikum im AK Schaper (zu b1) - Org. Photochemie | Schaper /
Mitarbeiterinnen |
| 282. | Spezialisierungspraktikum im AK Schmidt (zu b1) - Nanohybridssysteme | Schmidt /
Mitarbeiterinnen |
| 283. | Experimentelle Übungen zur Speziellen Organischen Chemie der Materialien, Wirk- und Naturstoffe (zu b1) | Braun / Müller / Ritter /
Staudt / Schaper /
Mitarbeiterinnen |
| | Individualpraktikum in den Arbeitsgruppen der Lehrenden. Vorbesprechung am Mo., den 12.10.09 ab 09:15 Uhr im Seminarraum 26.43.00.34 Zusätzliche elektronische Anmeldung auf der Seite des OC-Vertiefungsstudiums erwünscht. | |
| 284. | Funktionspolymere und Hybridmaterialien - Charakterisierung und Anwendungen
2-stündig
Blockveranstaltung: 09:00 - 17:00, 01. bis 04.02.2010
Seminarraum OC | Staudt |
| 285. | Großtechnische Prozesse in der Organischen Chemie: Von der Kohle zum Arzneimittel (mit Exkursion) (zu b1) (für Studierende der Chemie [WP] und Wirtschaftschemie [W])
2-stündig | Ritter |

4) Lehrveranstaltungen für Studierende anderer Studiengänge

- | | | |
|------|--|--------|
| 286. | Vorkurs (Grundlagen der Chemie für Studienanfänger der Human- und Zahnmedizin)
28.09. - 5.10.2009, 11.00 -17.00 Uhr,
(Beginn am ersten Kurstag: 11.30 Uhr)
2511. HS 5C, Keine Anmeldung erforderlich! | Staudt |
| 287. | Chemie für Studierende der Human- und Zahnmedizin
3-stündig
Di 09:00- 10:00 Uhr, 2301.HS 3D (13.10.2009 - 24.11.2009)
Do 09:00- 11:00 Uhr, 2301.HS 3D (15.10.2009 - 26.11.2009)
Di 09:00- 11:00 Uhr, 2301.HS 3D (01.12.2009 - 02.02.2010)
Do 09:00- 10:00 Uhr, 2301.HS 3D (03.12.2009 - 04.02.2010) | Staudt |
| 288. | Polymere in medizinischen Anwendungen (Wahlpflichtveranstaltung für Studierende der Humanmedizin in der Vorklinik)
2-stündig
Blockveranstaltung ganztägig im März 2010 (siehe Aushang) | Staudt |



5) Seminare, Kolloquien etc.

- | | | |
|------|--|--|
| 289. | Seminar für Wissenschaftliche Mitarbeiterinnen
2-stündig
Mo 16:00 - 19:00, 2643.00.12
siehe separaten Aushang | Braun |
| 290. | Seminar für Wissenschaftliche Mitarbeiterinnen
2-stündig
Mo 16:00 - 19:00, 2643.00.34
siehe separaten Aushang | Müller |
| 291. | Seminar für Wissenschaftliche Mitarbeiterinnen
2-stündig
siehe separaten Aushang | Ritter |
| 292. | Seminar für Wissenschaftliche Mitarbeiterinnen
2-stündig
siehe separaten Aushang | Staudt |
| 293. | Seminar für Wissenschaftliche Mitarbeiterinnen
siehe separaten Aushang | Schaper /
Schmidt |
| 294. | Anleitung zu wissenschaftlichen Arbeiten
nach Vereinbarung (ganztägig) | Birkofer / Braun / Müller / Ritter /
Staudt / Wulff / Schaper / Schmidt |
| 295. | Makromolekulares Kolloquium
siehe separaten Aushang | Dozenten d. Organischen u.
Makromolekularen Chemie |
| 296. | Organisch-Chemisches Kolloquium
Do 17:00 - 19:00, 2641.HS 6H | Braun / Müller / Pietruszka / Ritter /
Staudt |

C) Physikalische Chemie und Elektrochemie

1) Veranstaltungen nach der Diplomvorprüfung bzw. Zwischenprüfung

a) Pflichtveranstaltungen

- | | | |
|------|--|---|
| 297. | Physikalische Chemie III (Chemische Kinetik) und Übungen
dazu (für Studierende der Chemie)
Diese Vorlesung wird ersetzt durch das Modul "Statistische
Thermodynamik und Grenzflächen" (STGF). | Weinkauff /
Seidel /
Kleinermanns |
|------|--|---|

Äquivalenzbescheinigungen werden durch Bestehen der Klausur zur Vorlesung im WS 09/10 erworben (Das Pflichtmodul STGF des B.Sc./M.Sc.-Studienganges entspricht PC III des Diplomstudienganges).
Di. 9 – 11 Uhr (2-stündige Vorlesung)
Mi. 11 – 13 Uhr (1-stündige Vorlesung, 1-stündige Übung)
2641.HS 6J

298. Physikalisch-Chemisches Praktikum Teil III : Kinetik (für Studierende der Chemie und Wirtschaftschemie)
6 Wochen Mo - Fr
2. Semesterhälfte nachmittags
(nach Ankündigung in den Instituten I und II)
Dieses Praktikum wird ersetzt durch das Modul "Praktikum statistische Thermodynamik und Grenzflächen" (STGF-P)
Äquivalenzbescheinigungen werden durch Bestehen der Klausur zur Vorlesung STGF erworben
- Kleinermanns /
Schmitt /
Weinkauff /
Seidel /
Lohrengel
299. Physikalische Chemie IV (Elektrochemie) und Übungen dazu (für Studierende der Chemie)
Diese Vorlesung wird ersetzt durch das M.Sc.-Pflichtmodul Physikalische Chemie (SMKS) "Spektroskopie und Mikroskopie komplexer Systeme" (für Studierende der Chemie (M.Sc.)).
Äquivalenzbescheinigungen werden durch Bestehen der Klausur zur Vorlesung im WS 09/10 erworben. (Das Pflichtmodul SMKS (Teilmodul "Spektroskopie und Mikroskopie komplexer Systeme") des M.Sc.-Studienganges entspricht PC IV des Diplomstudienganges).
Mo. 11 – 13 Uhr (2-stündige Vorlesung)
Mi. 9 – 11 Uhr (1-stündige Vorlesung, 1-stündige Übung)
2641.HS 6H
- Seidel /
Kleinermanns
300. Physikalisch-Chemisches Praktikum Teil IV : Elektrochemie (für Studierende der Chemie und Wirtschaftschemie)
6 Wochen Mo - Fr
2. Semesterhälfte nachmittags
(nach Ankündigung in den Instituten I und II)
Dieses Praktikum wird ersetzt durch das M.Sc. Pflichtmodul "Praktikum zur Spektroskopie und Mikroskopie komplexer Systeme" (SMKS-P).
Äquivalenzbescheinigungen werden durch Bestehen der Klausur zur Vorlesung SMKS erworben.
- Kleinermanns /
Schmitt /
Weinkauff /
Seidel /
Lohrengel

b) Wahlpflicht- und Wahlveranstaltungen

Schwerpunktfächer im Vertiefungs- bzw. Spezialisierungsstudium

- b1) Physikalische Chemie**
- b2) Elektrochemie**
- b3) Spektroskopie und Moleküldynamik**
- b4) Materialwissenschaft**
- b5) Analytik**

301. Grundlagen zur physikalischen Chemie und von Brennstoffzellen (zu b1 und b4)
2-stündig
Fr 09:00 - 11:00, 2643.02.24
- Bettermann
302. Hochauflösende Spektroskopie I (zu b3)
2-stündig
Mo 11:00 - 13:00, 2643.02.24
- Schmitt

- | | |
|--|--|
| 303. Physikalische Chemie der Grenzflächen für technische Prozesse (zu b1, b2, b4)
2-stündig, nach Vereinbarung | von Rybinski |
| 304. Seminar für Mitarbeiter/innen (zu b1 und b3)
2-stündig
Do 09:00 - 11:00, 2643.02.24, siehe Aushang | Kleinermanns /
Weinkauf |
| 305. Seminar zu Drittmittel- und Industrieprojekten
2-stündig, nach Vereinbarung | Lohrengel |
| 306. Grundlagen und aktuelle Anwendungen der Fluoreszenzspektroskopie (zu b1 und b3)
Blockveranstaltung 26.32.02.25 Seminarraum Lehrstuhl II
siehe besondere Ankündigung | Seidel |
| 307. Seminar für Mitarbeiter/innen
26.32.02.25 Seminarraum Lehrstuhl II
siehe besondere Ankündigung | Seidel |
| 308. Seminar für Mitarbeiter/innen (zu b3, b4, b5)
26.32.02.25 Seminarraum Lehrstuhl II
siehe besondere Ankündigung | Oesterhelt |
| 309. Apparative Übungen zur Molekülspektroskopie (zu b1 und b3)
Mo. - Fr. (halbtägig) nach Vereinbarung
Lehrstuhl I | Kleinermanns /
Bettermann /
Weinkauf |
| 310. Apparative Übungen zur Mikroelektrochemie und Physikalischen Chemie kondensierter Phasen (zu b1, b2, b4)
Mo. - Fr. (ganztäglich) nach Vereinbarung | Lohrengel |
| 311. Apparative Übungen zu Einzelmolekültechniken und Fluoreszenzspektroskopie (zu b1, b3, b4, b5)
Mo. - Fr. (ganztäglich) nach Vereinbarung | Seidel /
Kühnemuth |
| 312. Apparative Übungen zur Nanoanalytik (zu b1, b3, b4, b5)
Mo. - Fr. (ganztäglich) nach Vereinbarung | Oesterhelt |
| 313. Apparative Übungen zur Physikalischen Chemie für Biologen (WP)
Anmeldung bei Priv.-Doz. Dr. M. Lohrengel (Geb. 26.32, Ebene 02, Raum 34) | Oesterhelt /
Lohrengel |
| 314. Apparative Übungen zur Physikalischen Chemie (für Studierende der Physik (WP))
Mo. - Fr. (ganztäglich) siehe besonderen Aushang | Kleinermanns / Seidel /
Weinkauf / Bettermann /
Lohrengel / Oesterhelt |
| 315. Anleitung zu selbständiger wissenschaftlicher Arbeit
nach Vereinbarung Lehrstuhl I und II | Kleinermanns / Seidel /
Weinkauf / Bettermann /
Lohrengel / Oesterhelt / Schmitt |
| 316. Chemisches Kolloquium
2-stündig
14-täglich: Mi 17:00 - 19:00, 2641.HS 6G
nach besonderer Ankündigung | Die
DozentInnen
der Chemie |

317. Kolloquium des SFB 663: "Molekulare Antwort nach elektronischer Anregung" 14-taglich: Mi 17:00 - 19:00, 2641.HS 6H nach separater Ankundigung, im Wechsel mit Chemischem Kolloquium
 Gilch /Holzwarth / Jahns / Kleinermanns / Lubitz / Marian / Muller / Ritter / Schaper / L. Schmitt / M. Schmitt / Seidel / Stahl / Tatchen / Thiel / Weinkauff

2) Veranstaltungen fur Bachelor- und Masterstudiengange

318. Modul (MMC1) Mathematische Methoden in der Chemie I (fur Studierende der Chemie (B.Sc.) und Biochemie (B. Sc.)
 4-stundig
 Mo, Di 09:00 - 11:00, 2641.HS 6G
 Bettermann
319. Modul "Statistische Thermodynamik und Grenzflachen" (STGF) (fur Studierende der Chemie (B.Sc.) und Wirtschaftschemie (B.Sc.))
 3-stundig
 Di 09:00 - 11:00, 2641.HS 6J
 Mi 11:00 - 12:00, 2641.HS 6J
 Seidel / Oesterhelt / Lohrengel
320. Ubungen zum Modul "Statistische Thermodynamik und Grenzflachen" (STGF) (fur Studierende der Chemie (B.Sc.) und Wirtschaftschemie (B.Sc.))
 1-stundig
 Mi 12:00 - 13:00, 2641.HS 6J
 Seidel / Oesterhelt / Lohrengel
321. Praktikum zum Modul "Statistische Thermodynamik und Grenzflachen" (STGF-P) (fur Studierende der Chemie (B.Sc.))
 6 Wochen Mo – Fr,
 2. Semesterhalfte nachmittags
 (nach Ankundigung in den Instituten I und II)
 Kleinermanns / Schmitt / Weinkauff / Seidel / Lohrengel
322. Pflichtmodul Physikalische Chemie (SMKS) "Spektroskopie und Mikroskopie komplexer Systeme" (fur Studierende der Chemie (M.Sc.) und Wirtschaftschemie)
 3-stundig
 Mo 11:00 - 13:00, 2641.HS 6H
 Mi 09:00 - 10:00, 2641.HS 6H
 Schmitt / Weinkauff
323. Ubungen zum Pflichtmodul Physikalische Chemie (SMKS) "Spektroskopie und Mikroskopie komplexer Systeme" (fur Studierende der Chemie (M.Sc.) und Wirtschaftschemie)
 1-stundig
 Mi 10:00 - 11:00, 2641.HS 6H
 Schmitt / Weinkauff
324. Pflichtmodul Physikalische Chemie (SMKS) "Spektroskopie und Mikroskopie an Grenzflachen und an Festkorpern" (fur Studierende der Chemie (M.Sc.))
 2-stundig
 Di 11:00 - 13:00, 2641.HS 6H
 Weinkauff / Schmitt
325. Praktikum zum Pflichtmodul Physikalische Chemie (SMKS) "Spektroskopie und Mikroskopie komplexer Systeme" (fur Studierende der Chemie (M.Sc.) und Wirtschaftschemie)
 6 Wochen Mo - Fr , 2. Semesterhalfte nachmittags
 (nach Ankundigung in den Instituten I und II)
 Kleinermanns / Schmitt / Weinkauff / Seidel / Lohrengel

- | | | |
|------|--|--|
| 326. | Pflichtmodul "Methoden in der Biophysikalischen Chemie" mit den Teilen Fluoreszenzspektroskopie, Röntgenkristallographie, Schwingungsspektroskopie, NMR-Spektroskopie, EPR-Spektroskopie. (für Studierende der Biochemie (M. Sc.))
Als Blockveranstaltung zu Beginn des WS
(Näheres siehe besondere Ankündigung) | Seidel /
Kühnemuth /
Büldt /
Willbold /
Lubitz |
| 327. | Wahlpflichtmodul "Laserspektroskopie in Gas- und kondensierter Phase" (LSGK) (für Studierende der Chemie, Biochemie, Wirtschaftschemie)
Näheres siehe besondere Ankündigung | Kleinermanns /
Schmitt /
Weinkauf /
Bettermann |
| 328. | Wahlpflichtmodul "Vertiefungspraktikum Laserspektroskopie" (LS-P) (für Studierende der Chemie, Biochemie, Wirtschaftschemie)
nach Vereinbarung
(Voraussetzung ist der erfolgreiche Besuch des Wahlpflichtmoduls LSGK) | Kleinermanns /
Schmitt /
Weinkauf /
Bettermann |
| 329. | Wahlpflichtmodul "Biomolekulare Wechselwirkungen und molekulare Kräfte" (BWMK) (für Studierende der Chemie, Biochemie, Wirtschaftschemie)
26.32.02.25 Seminarraum Lehrstuhl II
Blockveranstaltung nach Vereinbarung
(voraussichtlich Februar 2010, Kontakt: Seidel) | Seidel /
L. Schmitt /
Oesterhelt |
| 330. | Wahlpflichtmodul "Vertiefungspraktikum Biomolekulare Wechselwirkungen und molekulare Kräfte" (BWMK-P) (für Studierende der Chemie, Biochemie, Wirtschaftschemie)
26.32.02.25 Seminarraum Lehrstuhl II
Blockveranstaltung nach Vereinbarung
(Voraussetzung ist der erfolgreiche Besuch des Wahlpflichtmoduls BWMK)
(voraussichtlich März 2010, Kontakt: Seidel) | Seidel /
Oesterhelt |
| 331. | Wahlpflichtmodul "Nanotechnologie und Nano-Biophysikalische Methoden" (NTBM) (für Studierende der Physik, Chemie, Biochemie und Biologie (M. Sc.))
nach Vereinbarung (Kontakt: Oesterhelt) | Oesterhelt /
Seidel |
| 332. | Wahlpflichtmodul "Vertiefungspraktikum Nanotechnologie und Nano-Biophysikalische Methoden" (NTBM-P) (für Studierende der Physik, Chemie, Biochemie und Biologie (M. Sc.))
nach Vereinbarung (Kontakt: Oesterhelt) | Seidel /
Oesterhelt |
| 333. | Photochemie, Photobiologie und Femtosekunden-Spektroskopie (für Studierende der Physik (M. Sc.) und Chemie (M. Sc.) [WP])
Näheres siehe besondere Ankündigung | Gilch |

344. Kolloquium des SFB 663: "Molekulare Antwort nach elektronischer Anregung"
14-tägig: Mi 17:00 - 19:00, 2641.HS 6H
nach separater Ankündigung, im Wechsel mit Chemischem Kolloquium
Gilch / Holzwarth / Jahns / Kleinermanns / Lubitz / Marian / Müller / Ritter / Schaper / L. Schmitt / M. Schmitt / Seidel / Stahl / Tatchen / Thiel / Weinkauff
345. Seminar des SFB 663: "Molekulare Antwort nach elektronischer Anregung" in englischer Sprache, nach separater Ankündigung, 2x pro Semester
Gilch / Holzwarth / Jahns / Kleinermanns / Lubitz / Marian / Müller / Ritter / Schaper / L. Schmitt / M. Schmitt / Seidel / Stahl / Tatchen / Thiel / Weinkauff
346. Chemisches Kolloquium
2-stündig
14-tägig: Mi 17:00 - 19:00, 2641.HS 6G
nach besonderer Ankündigung
Die DozentInnen der Chemie

Aktualisierte Informationen durch Aushang in der Theoretischen Chemie oder unter <http://www.theochem.uni-duesseldorf.de>

E) Biochemie

Veranstaltungen im Bachelorstudiengang Chemie und in den Diplomstudiengängen Chemie und Wirtschaftschemie

347. Grundlagen der Biochemie (für Studierende der Chemie und Wirtschaftschemie [WP])
2-stündig
Blockveranstaltung: 08:00 - 18:00, 2641.HS 6G
ganztäglich als Blockveranstaltung in der Zeit vom 16.02.-22.02.2010
Schmitt / Schulte / Weiss
348. Experimentelle Übungen in Biochemie (für Studierende der Chemie und Wirtschaftschemie [WP])
ganztäglich als Blockveranstaltung in der Zeit vom 23.02.-31.03.2010 (Teilnehmerzahl begrenzt, Anmeldung online über LSF bis 06.12.2009)
Schmitt / Schulte / Weiss

Veranstaltungen im Bachelorstudiengang Biochemie

349. Modul Biochemie II
9 Kreditpunkte Präsenzzeit: 21.09.-16.10.2009
Schmitt / Schulte / Weiss
350. Modul Liganden und Kräfte (WP)
15 Kreditpunkte Präsenzzeit: 04.01.-12.02.2010
Oesterhelt / Schmitt / Seidel

Veranstaltungen im Masterstudiengang Biochemie und im Vertiefungs- und Spezialisierungsstudium Biochemie/ Technische Biochemie

351. Modul Vertiefte Proteinbiochemie
15 Kreditpunkte Präsenzzeit: 04.01.-12.02.2010
Gärtner / Schmitt / Schulte / Weiss

- | | | |
|------|--|--|
| 352. | Forschungspraktikum (für Studierende der Biochemie, Biologie und Chemie (WP))
20-stündig
(WP, 20 SWS) (Anmeldung bei Dr. Schulte, 26.42.03 R 29) | Gärtner / Schmitt /
Schulte / Weiss |
| 353. | Anleitung zum wissenschaftlichen Arbeiten (für Diplomanden und Doktoranden und Studierende in Bachelor- und Masterstudiengängen)
nach Vereinbarung | Gärtner /
Schmitt /
Schulte /
Weiss |
| 354. | Chemisches Kolloquium
2-stündig
14-täglich: Mi 17:00 - 19:00, 2641.HS 6G
nach besonderer Ankündigung | Die
DozentInnen
der Chemie |

Aktualisierte Informationen durch Aushang im Institut für Biochemie oder unter <http://www.uni-duesseldorf.de/WWW/MathNat/biochem/courses.shtml>

F) Bioorganische Chemie

Veranstaltungen nach der Diplomvorprüfung bzw. Zwischenprüfung

- | | | |
|------|---|------------|
| 355. | Vertiefungsstudium: Schlüsselreaktionen der Organischen Synthese (für Studierende der Chemie und Wirtschaftschemie [WP])
2-stündig
Mo 11:00 - 13:00, 2643.00.34 | Pietruszka |
| 356. | Projektpraktikum Bioorganische Chemie im Vertiefungs- bzw. Spezialisierungsstudium
(nach Absprache) | Pietruszka |
| 357. | Seminar: Methoden der Organischen Chemie
2-stündig
(Fr 9 - 11 Uhr, siehe besonderen Aushang) | Pietruszka |

Veranstaltungen im Bachelorstudiengang Biochemie

- | | | |
|------|---|------------------------|
| 358. | Enzymtechnologie I (Theorie und Praxis)
16 Kreditpunkte Präsenzzeit: 02.11.2009-23.12.2009 | Jaeger /
Pietruszka |
| 359. | Bioorganisches Seminar zum Bachelormodul "Molekulare und Chemische Biotechnologie"
2-stündig
(2 SWS, Mo 9:00-11:00 Uhr; 1. Termin: 21.9.2009) | Pietruszka |

Veranstaltungen im Masterstudiengang Chemie/Biochemie

- | | | |
|------|--|------------|
| 360. | Modul Naturstofftotalsynthese I
8 Kreditpunkte (nach Absprache) | Pietruszka |
|------|--|------------|

- | | | |
|------|---|--|
| 361. | Modul Naturstofftotalsynthese II
8 Kreditpunkte (nach Absprache) | Pietruszka |
| 362. | Forschungsmodul
15 Kreditpunkte (jederzeit nach Absprache) | Pietruszka |
| 363. | Seminar: Mikrobielle Biotechnologie
1-stündig
(1 SWS, Mi 11:30-12:30 Uhr, siehe besonderen Aushang) | Hummel /
Jaeger /
Pietruszka |
| 364. | Gemeinsames Kolloquium des ZMB
(jederzeit nach Absprache) | Jaeger / Pietruszka /
Bott / Wiechert |

Informatik

Studium Universale

- | | | |
|------|---|---------|
| 365. | Modul: Grundlagen der Softwareentwicklung und Programmierung
(Informatik I)
Vorlesung 4-stündig, Beginn: 13.10.2009
Di, Fr 09:00 - 11:00, 2511. HS 5C,
Aufnahmekapazität für Studium Universale: 10 Teilnehmer / 2 ECP's | Aurich |
| 366. | Modul: Grundlagen der Algorithmen und Datenstrukturen
(Informatik III)
Vorlesung 4-stündig, Beginn: 13.10.2009
Di 09:00 - 11:00, 2521. HS 5E
Fr 09:00 - 11:00, 2521. HS 5F
Aufnahmekapazität für Studium Universale: 10 Teilnehmer / 2 ECP's | Lercher |

Bachelor Informatik

- | | | |
|------|---|-----------|
| 367. | Bachelor-Erstsemestereinführung
Di 09:00 - 11:00, Einzeltermin am 13.10.2009, Hörsaal 5C | Schöttner |
|------|---|-----------|

Grundlagenmodule der Informatik (1. - 4. Fachsemester Bachelor)

368. Modul: Grundlagen der Softwareentwicklung und Programmierung (Informatik I) Aurich
Vorlesung (4 SWS), Beginn: 13.10.2009
Di, Fr 09:00 - 11:00, 2511.HS 5C,
Übung (2 SWS), nach Vereinbarung
Praktische Übung (2 SWS), nach Vereinbarung
Einführung in die Informatik für Studienanfänger/innen zur 1. Vorlesung am 13.10.09 durch Herrn Schöttner
369. Modul: Grundlagen der Algorithmen und Datenstrukturen (Informatik III) Lercher
Vorlesung (4 SWS), Beginn: 13.10.2009
Di 09:00 - 11:00, 2521.HS 5E,
Fr 09:00 - 11:00, 2521.HS 5F,
Übung (2 SWS), nach Vereinbarung

Wahlpflicht- und Schwerpunktmodule (Bachelor-Studiengang)

Formale Voraussetzung für die Teilnahme an Lehrveranstaltungen zu Wahlpflicht- oder Schwerpunktmulden im Bachelor-Studiengang Informatik ist der erfolgreiche Abschluss der Module "Grundlagen der Softwareentwicklung und Programmierung" (Informatik I) und "Grundlagen der Technischen Informatik" (Informatik II).

370. Modul: Datenbanksysteme Conrad
Vorlesung (4 SWS), Beginn: 12.10.2009
Mo 09:00 - 11:00, 2521.HS 5E
Fr 14:00 - 16:00, 2521.HS 5E
Übung (2 SWS), nach Vereinbarung
Praktische Übung (2 SWS), nach Vereinbarung
Neben der Anmeldung über HIS-LSF ist eine direkte Anmeldung unter <http://dbs.cs.uni-duesseldorf.de/ela/abgabe/anmeldung.php> bis zum 23.10.2009 erforderlich, da darüber die Vergabe der Übungs- und Praktikumsplätze geregelt wird.
371. Halbmodul: Graphalgorithmen Wanke
Vorlesung (2 SWS), Beginn: 15.10.2009
Do 14:00 - 16:00, 2512.02.33,
Übung (2 SWS), nach Vereinbarung
372. Modul: Rechnernetze Mauve
Vorlesung (4 SWS), Beginn: 12.10.2009
Mo, Mi 14:00 - 16:00, 2522.HS 5G,
Übung (2 SWS),
Do 16:00 - 18:00, 2522.HS 5G,
Praktische Übung (2 SWS), nach Vereinbarung

Master Informatik

Formale Voraussetzung für die Teilnahme an Lehrveranstaltungen zu Modulen, die nur für den Master-Studiengang angeboten werden, ist für Bachelor-Studierende der erfolgreiche Abschluss der Module "Grundlagen der Softwareentwicklung und Programmierung" (Informatik I), "Grundlagen der Technischen Informatik" (Informatik II), "Grundlagen der Algorithmen und Datenstrukturen" (Informatik III) sowie "Grundlagen der Theoretischen Informatik" (Informatik IV).

373. Master-Einführungsveranstaltung Leuschel
Do 14:00 - 16:00, Einzeltermin am 15.10.2009, 25.22.00, HS 5G

Wahlpflicht- und Schwerpunktmodule (Master-Studiengang: Praktische/Technische Informatik)

374. Halbmodul: Einführung in die Systembiologie Wiechert
Blockveranstaltung in der vorlesungsfreien Zeit
375. Halbmodul: Geo-Informatik Linder
Vorlesung (2 SWS), Beginn: 14.10.2009
Mi 11:00 - 13:00, 2512.01.51,
Übung (2 SWS), nach Vereinbarung
376. Halbmodul: Knowledge Discovery in Databases Conrad
Vorlesung (2 SWS), Beginn: 12.10.2009
Mo 14:00 - 16:00, 2522.HS 5H,
Übung (2 SWS), nach Vereinbarung
377. Halbmodul: Modellierung metabolischer Netzwerke (Bin204) Lercher /
Gelius-Dietrich
Blockveranstaltung, Beginn: 15.03.2010 Ende: 26.03.2010
Vorlesung
09:30 - 11:00, 2502.02.21,
Übung
11:15 - 18:00, 2502.01.25,
Seminar (2 SWS), nach Vereinbarung
Blockkurs in der vorlesungsfreien Zeit, 10 Teilnehmer: Platzvergabe in einer separaten Vorbesprechung. Es gilt die allgemeingültige Belegungsfrist (01.09. bis 31.10.) Anmeldung bei Gabriel Gelius-Dietrich. Vorbesprechung am 10.03.10, 14:00 Uhr in Raum 25.02.02.21
378. Halbmodul: Peer-to-Peer-Systeme Scheuermann
Vorlesung (2 SWS), Beginn: 12.10.2009
Mo 11:00 - 13:00, 2522.HS 5G,
Übung (1 SWS),
14-tägig: Mo 16:00 - 18:00, 2522.HS 5G,
Praktische Übung (1 SWS), nach Vereinbarung
379. Halbmodul: Programmiersprachen II Leuschel
Vorlesung (2 SWS), Beginn: 10.12.2009
Do 14:00 - 16:00, 2522.HS 5G,
Fr 11:00 - 13:00, 2522.HS 5G,
Übung (2 SWS), nach Vereinbarung
Praktische Übung (2 SWS), nach Vereinbarung

380. Halbmodul: Softwaretechnik II Leuschel
 Blockveranstaltung, Beginn: 05.10.2009 Ende: 09.10.2009
 Vorlesung
 08:00 - 18:00, 2522.HS 5G,
 Übung (2 SWS), nach Vereinbarung
 Praktische Übung (2 SWS), nach Vereinbarung
381. Halbmodul: Statistical Computing für die Biologie (Bin203) Lercher /
Gelius-Dietrich
 Blockveranstaltung, Beginn: 22.02.2010 Ende: 05.03.2010
 Vorlesung
 09:30 - 11:00, 2502.02.21,
 Übung
 11:15 - 18:00, 2502.01.25,
 Seminar (2 SWS), nach Vereinbarung
 Blockkurs in der vorlesungsfreien Zeit, 10 Teilnehmer: Platzvergabe in einer
 separaten Vorbesprechung. Es gilt die allgemeingültige Belegungsfrist (01.09.
 bis 31.10.) Anmeldung bei Gabriel Gelius-Dietrich. Vorbesprechung am
 17.02.10, 14:00 Uhr in Raum 25.02.02.21
382. Halbmodul: Systemprogrammierung II Schöttner
 Vorlesung (2 SWS), Beginn: 15.10.2009
 Do 11:00 - 13:00, 2512.01.51,
 Seminar (2 SWS),
 Do 09:00 - 11:00, 2512.01.51,
383. Halbmodul: Verteilte Systeme I Schöttner
 Vorlesung (2 SWS), Beginn: 14.10.2009
 Mi 09:00 - 11:00, 2512.01.51,
 Übung (2 SWS),
 Di 11:00 - 13:00, 2512.01.51,
384. Halbmodul: Vertiefung Mobilkommunikation Mauve
 Vorlesung (2 SWS), Beginn: 15.10.2009
 Do 11:00 - 13:00, 2512.02.33,
 Übung (2 SWS), nach Vereinbarung
385. Halbmodul: Wissenschaftliches Rechnen und parallele Olbrich /
Manten /
Vetter
 Programmierung
 Vorlesung (2 SWS), Beginn: 12.10.2009
 Mo 14:00 - 16:00, 25.02.01.34,
 Übung (2 SWS),
 Fr 13:00 - 17:00, 25.41.00.43,
 Vorlesung: Hochleistungsrechnen C/C++-Kurs mit Übungen zur parallelen
 Programmierung

Wahlpflicht- und Schwerpunktmodule (Master- Studiengang: Theoretische Informatik)

386. Halbmodul: Approximationsalgorithmen Gurski
 Vorlesung (2 SWS), Beginn: 14.10.2009
 Mi 09:00 - 11:00, 2522.HS 5H,
 Übung (2 SWS),
 Mi 16:00 - 18:00, 2522.HS 5G,

387. Halbmodul: Cake-cutting Algorithms Rothe
 Vorlesung (2 SWS), Beginn: 13.10.2009
 Di 09:00 - 11:00, 2522.HS 5G,
 Übung (2 SWS),
 Di 14:00 - 16:00, 2512.02.33,

388. Halbmodul: Kryptologie II Rothe
 Vorlesung (2 SWS), Beginn: 15.10.2009
 Do 09:00 - 11:00, 2522.HS 5G,
 Übung (2 SWS),
 Mi 14:00 - 16:00, 2512.02.33,

389. Modul: Spezielle Graphklassen Wanke
 Vorlesung (4 SWS), Beginn: 13.10.2009
 Di, Do 11:00 - 13:00, 2513.U1.24,
 Übungen (4 SWS),
 Mo 11:00 - 13:00, 2513.U1.24,
 Mo, Do 14:00 - 16:00, 2513.U1.30,
 Di 14:00 - 16:00, 2513.U1.24,

Modul: Projektarbeit

(Die Projektarbeit erstreckt sich über zwei Semester und ist i.d.R. im gewählten
 Schwerpunktfach zu absolvieren. Bei erfolgreichem Bestehen werden
 insgesamt 20 ECTS-Kreditpunkte erworben.)

390. Algorithmen und Datenstrukturen Wanke
 6-stündig

391. Betriebssysteme Schöttner
 6-stündig

392. Bild- und Signalverarbeitung Aurich
 6-stündig

393. Bioinformatik Lercher
 6-stündig

394. Datenbanken und Informationssysteme Conrad
 6-stündig

395. Komplexitätstheorie und Kryptologie Rothe
 6-stündig

396. Mobile und Dezentrale Netzwerke Scheuermann
 6-stündig

397. Rechnernetze und Kommunikationssysteme Mauve
 6-stündig

398. Softwaretechnik und Programmiersprachen Leuschel
 6-stündig

399. Wissenschaftliches Rechnen und Visualisieren Olbrich
 6-stündig

Sonstiges

- | | | |
|------|---|--------------------------------|
| 400. | Literaturseminar zu neueren Arbeiten in der Bioinformatik (in englischer Sprache)
2-stündig
Fr 13:00 - 15:00, 2502.02.21, Seminar (2 SWS) | Martin /
Lercher /
Dagan |
| 401. | Oberseminar zu Algorithmen und Datenstrukturen
2-stündig | Wanke |
| 402. | Oberseminar zu Betriebssysteme
2-stündig | Schöttner |
| 403. | Oberseminar zu Bild- und Signalverarbeitung
2-stündig | Aurich |
| 404. | Oberseminar zu Bioinformatik
2-stündig | Lercher |
| 405. | Oberseminar zu Datenbanken und Informationssysteme
2-stündig | Conrad |
| 406. | Oberseminar zu Komplexitätstheorie und Kryptologie
2-stündig | Rothe |
| 407. | Oberseminar zu Mobile und Dezentrale Netzwerke
2-stündig | Scheuermann |
| 408. | Oberseminar zu Rechnernetze und Kommunikationssysteme
2-stündig | Mauve |
| 409. | Oberseminar zu Softwaretechnik und Programmiersprachen
2-stündig | Leuschel |
| 410. | Oberseminar zu Wissenschaftliches Rechnen und Visualisieren
2-stündig | Olbrich |
| 411. | Anleitung zu wissenschaftlichem Arbeiten
1-stündig | Dozenten der
Informatik |
| 412. | Bachelor-Erstsemestereinführung
Di 09:00 - 11:00, Einzeltermin am 13.10.2009, Hörsaal 5C | Schöttner |
| 413. | Master-Einführungsveranstaltung
Do 14:00 - 16:00, Einzeltermin am 15.10.2009, 25.22.00, HS 5G | Leuschel |

Mathematik

Vorkurs

414. Vorkurs "Mathematische Grundlagen"
Blockveranstaltung: 13:00 - 16:00, 2521.HS 5D
Beginn: 21.09.2009 Ende: 02.10.2009
- Die Dozenten des
Mathematischen
Instituts

Veranstaltungen für Studierende anderer Fächer

Biologie

415. Mathematik für Biologen
3-stündig
Mi 11:00 - 13:00, 2521.HS 5D
Do 12:00 - 13:00, 2521.HS 5D
416. Übungen zu Mathematik für Biologen
1-stündig
Do 11:00 - 12:00, 2521.HS 5D
- Braun
Braun /
N.N.

Pharmazie

417. Mathematik für Pharmazeuten
2-stündig
Mi 09:00 - 11:00, 2521.HS 5E
418. Übungen zu Mathematik für Pharmazeuten
1-stündig
Mi 08:00 - 09:00, 2521.HS 5E
- Braun
Braun /
N.N.

Wirtschaftswissenschaft

419. Mathematik für Wirtschaftswissenschaftler I
2-stündig
Do 09:00 - 11:00, 2521.HS 5F
420. Übungen zu Mathematik für Wirtschaftswissenschaftler I
2-stündig
Mi 14:00 - 15:00, 2511.HS 5B
Do 16:00 - 17:00, 2521.HS 5F
- Jarre
Jarre /
N.N.

Bachelor (neue Ordnung)

Pflichtbereich

421. Analysis I
4-stündig
Di, Fr 11:00 - 13:00, 2521.HS 5D
- Singhof

422. Übungen zu Analysis I
2-stündig
Mi 14:00 - 16:00, 2522.U1.34, Gruppe 1
Mi 14:00 - 16:00, 2522.U1.55, Gruppe 2
Mi 16:00 - 18:00, 2522.U1.52, Gruppe 3
Do 11:00 - 13:00, 2522.03.73, Gruppe 4
Do 11:00 - 13:00, 2522.00.81, Gruppe 5
Do 14:00 - 16:00, 2522.00.74, Gruppe 6
Do 16:00 - 18:00, 2522.U1.34, Gruppe 7
Singhof /
N.N.
423. Tutorium zu Analysis I
2-stündig
Mo 14:00 - 16:00, 2521.HS 5D
Singhof
424. Lineare Algebra I
4-stündig
Mo 11:00 - 13:00, 2521.HS 5D
Mi 11:00 - 13:00, 2521.HS 5F
Grunewald
425. Übungen zu Lineare Algebra I
2-stündig
Mi 09:00 - 11:00, 2513.U1.22
Mi 14:00 - 16:00, 2513.U1.33
Do 09:00 - 11:00, 2513.U1.33
Do 14:00 - 16:00, 2513.U1.33
Do 14:00 - 16:00, 2522.U1.52
Do 16:00 - 18:00, 2522.U1.52
Grunewald /
N.N.
426. Tutorium zu Lineare Algebra I
2-stündig
Fr 14:00 - 16:00, 2521.HS 5F
Grunewald
427. Analysis II
4-stündig
Di, Fr 11:00 - 13:00, 2511.HS 5A
Meise
428. Übungen zu Analysis II
2-stündig
Mi 11:00 - 13:00, 2513.U1.24, Gruppe 1
Mi 16:00 - 18:00, 2522.00.74, Gruppe 2
Do 11:00 - 13:00, 2522.00.74, Gruppe 3
Meise /
N.N.
429. Tutorium zu Analysis II
2-stündig
Fr 14:00 - 16:00, 2522.U1.52
Meise
430. Analysis III
4-stündig
Di, Fr 11:00 - 13:00, 2521.HS 5E
Kirchheim
431. Übungen zu Analysis III
2-stündig
Mi 14:00 - 16:00, 2522.00.72
Mi 16:00 - 18:00, 2513.U1.22
Mi 16:00 - 18:00, 2522.00.72
Kirchheim /
N.N.

- | | | |
|------|---|------------------|
| 432. | Tutorium zu Analysis III
2-stündig
Fr 14:00 - 16:00, 2522.U1.34 | Kirchheim |
| 433. | Computergestützte Analysis
1-stündig
Do 12:00 - 13:00, 2521.HS 5F | Meise |
| 434. | Übungen zu Computergestützte Analysis
2-stündig
Do, Fr 14:00 - 16:00, 2522.U1.32 | Meise /
N.N. |
| 435. | Computergestützte Lineare Algebra
1-stündig
Do 11:00 - 12:00, 2521.HS 5F | N.N. |
| 436. | Übungen zu Computergestützte Lineare Algebra
2-stündig
Di 16:00 - 18:00, 2522.U1.32
Mi 14:00 - 16:00, 2522.U1.32
Mi 16:00 - 18:00, 2522.U1.32 | N.N. |
| 437. | Numerik I
4-stündig
Mi, Do 11:00 - 13:00, 2521.HS 5E | Jarre |
| 438. | Übungen zu Numerik I
2-stündig
Mo 16:00 - 18:00, 2522.02.81
Di 14:00 - 16:00, 2522.03.73 | Jarre /
N. N. |
| 439. | Programmierübungen zu Numerik I
2-stündig
Mo 14:00 - 16:00, 2522.U1.32
Mo 16:00 - 18:00, 2522.U1.32
Di 14:00 - 16:00, 2522.U1.32 | Jarre /
N. N. |
| 440. | Einführung in die Stochastik (Modellbildung)
4-stündig
Mo 11:00 - 13:00, 2521.HS 5E
Mi 14:00 - 16:00, 2521.HS 5E | N.N. |
| 441. | Übungen zu Einführung in die Stochastik
2-stündig
Mi 09:00 - 11:00, 2522.01.81
Do 14:00 - 16:00, 2522.00.81
Do 16:00 - 18:00, 2522.00.81 | N.N. |

Wahlpflichtbereich Reine Mathematik

- | | | |
|------|--|--------|
| 442. | Einführung in die Differentialgeometrie
4-stündig
Di, Fr 11:00 - 13:00, 2522.03.73 | Köhler |
|------|--|--------|

- | | | |
|------|--|----------------------|
| 443. | Übungen zu Einführung in die Differentialgeometrie
2-stündig
Di 14:00 - 16:00, 2522.00.81 | Köhler /
N.N. |
| 444. | Ausgewählte Kapitel der Algebra/Zahlentheorie: p-adische Zahlen
4-stündig
Mo, Mi 09:00 - 11:00, 2522.HS 5G | Schröer |
| 445. | Übungen zu p-adische Zahlen
2-stündig
Mi 14:00 - 16:00, 2522.03.73 | Schröer /
Partsch |

Wahlpflichtbereich Angewandte Mathematik

- | | | |
|------|---|---------------------|
| 446. | Einführung in die Optimierung
4-stündig
Mo 14:00 - 16:00, 2522.02.81
Do 11:00 - 13:00, 2522.02.81 | Hochbruck |
| 447. | Übungen zu Einführung in die Optimierung
2-stündig
Di 14:00 - 16:00, 2522.02.81
Di 16:00 - 18:00, 2522.02.81 | Hochbruck /
N.N. |

Proseminare und Seminare

- | | | |
|------|---|--|
| 448. | Proseminar Matrizenruppen
2-stündig
Mo 14:00 - 16:00, 2522.03.73 | Schröer /
Groß |
| 449. | Proseminar zur Analysis
2-stündig | Kirchheim |
| 450. | Seminar zur Algebra
2-stündig
Do 14:00 - 16:00, 2522.U1.34 | Köhler |
| 451. | Seminar zur Topologie
2-stündig
Fr 14:00 - 16:00, 2522.03.73 | Reich |
| 452. | Seminar zur Numerik
2-stündig
Mo 11:00 - 13:00, 2522.02.81 | Hochbruck |
| 453. | Seminar zur Wahrscheinlichkeitstheorie
2-stündig
Mo 16:00 - 18:00, 2522.01.81 | Janssen /
N.N. |
| 454. | Seminar Wahrscheinlichkeitstheorie (Prozesse und Finanzmathematik)
2-stündig
Di 09:00 - 11:00, 2522.01.81 | N.N. |
| 455. | Anleitung zu wissenschaftlichem Arbeiten | Die Dozenten des
Mathematischen Instituts |

Master (neue Ordnung)

Reine Mathematik

- | | | |
|------|---|-------------------|
| 456. | Spezielle Themen der Analysis: Geometrische Funktionentheorie
2-stündig | Schüffler |
| 457. | Algebraic Number Theory I with Applications in Group Theory and Cryptography
4-stündig
Di, Do 14:00 - 16:00, 2521.HS 5F | Klimenko |
| 458. | Übungen zu Algebraic Number Theory I
2-stündig | Klimenko |
| 459. | Spezielle Themen der Geometrie/Topologie: Lie-Gruppen und Lie-Algebren
2-stündig | Singhof |
| 460. | Übungen zu Lie-Gruppen und Lie-Algebren
1-stündig | Singhof /
N.N. |
| 461. | Spezielle Themen der Algebra/Zahlentheorie: Algebraische Zahlentheorie II
2-stündig | Reich |
| 462. | Übungen zu Algebraische Zahlentheorie II
1-stündig | Reich /
N.N. |
| 463. | Übungen zu Topologie II
2-stündig | Reich |

Angewandte Mathematik

- | | | |
|------|---|----------------------|
| 464. | Spezialvorlesung Numerik
2-stündig
Mi 11:00 - 13:00, 2522.02.81 | Hochbruck |
| 465. | Übungen zur Spezialvorlesung Numerik
1-stündig | Hochbruck /
N. N. |
| 466. | Stochastische Prozesse und stochastische Analysis I
4-stündig
Mo, Mi 11:00 - 13:00, 2522.HS 5H | Janssen |
| 467. | Übungen zu Stochastische Prozesse und stochastische Analysis I
2-stündig
Di 14:00 - 16:00, 2522.01.81 | Janssen /
N.N. |
| 468. | Spezialvorlesung Statistik
2-stündig
Do 16:00 - 18:00, 2522.01.81 | Finner |

Seminare und Oberseminare

- | | |
|--|--|
| 469. Seminar zur Algebra
2-stündig
Do 14:00 - 16:00, 2522.U1.34 | Köhler |
| 470. Seminar zur Topologie
2-stündig
Fr 14:00 - 16:00, 2522.03.73 | Reich |
| 471. Forschungsseminar Algebraische Geometrie
2-stündig
Do 14:00 - 16:00, in Essen | Schröer /
Dozenten aus
Essen |
| 472. Seminar zur Numerik
2-stündig
Mo 11:00 - 13:00, 2522.02.81 | Hochbruck |
| 473. Seminar zur Wahrscheinlichkeitstheorie
2-stündig
Mo 16:00 - 18:00, 2522.01.81 | Janssen /
N.N. |
| 474. Seminar Wahrscheinlichkeitstheorie (Prozesse und Finanzmathematik)
2-stündig
Di 09:00 - 11:00, 2522.01.81 | N.N. |
| 475. Oberseminar Galois- und Zahlentheorie
2-stündig
Mi 16:00 - 18:00, 2522.HS 5H | Grunewald |
| 476. Oberseminar Topologie
2-stündig
Mi 11:00 - 13:00, 2522.03.73 | Singhof /
Reich |
| 477. Oberseminar Homotopietheorie
2-stündig
Do 14:00 - 18:00 | Reich / Singhof /
Dozenten aus Bochum, Bonn und Wuppertal |
| 478. Oberseminar Algebraische Geometrie
2-stündig
Do 16:00 - 18:00, in Essen | Schröer /
Dozenten aus Essen |
| 479. Oberseminar Numerik
2-stündig
Do 15:00 - 17:00, 2522.02.81 | Hochbruck /
Frommer (Wuppertal) |
| 480. Oberseminar Spezielle stochastische Probleme
2-stündig
Mi 16:00 - 18:00, 2522.01.81 | Janssen /
Janßen /
N.N. |
| 481. Anleitung zu wissenschaftlichem Arbeiten | Die Dozenten des
Mathematischen Instituts |

Bachelor/Master (Ordnung von 2003)

Vorlesungen und Übungen

482. Analysis I Singhof
4-stündig
Di, Fr 11:00 - 13:00, 2521.HS 5D
483. Übungen zu Analysis I Singhof /
2-stündig N.N.
Mi 14:00 - 16:00, 2522.U1.34, Gruppe 1
Mi 14:00 - 16:00, 2522.U1.55, Gruppe 2
Mi 16:00 - 18:00, 2522.U1.52, Gruppe 3
Do 11:00 - 13:00, 2522.03.73, Gruppe 4
Do 11:00 - 13:00, 2522.00.81, Gruppe 5
Do 14:00 - 16:00, 2522.00.74, Gruppe 6
Do 16:00 - 18:00, 2522.U1.34, Gruppe 7
484. Tutorium zu Analysis I Singhof
2-stündig
Mo 14:00 - 16:00, 2521.HS 5D
485. Lineare Algebra I Grunewald
4-stündig
Mo 11:00 - 13:00, 2521.HS 5D
Mi 11:00 - 13:00, 2521.HS 5F
486. Übungen zu Lineare Algebra I Grunewald /
2-stündig N.N.
Mi 09:00 - 11:00, 2513.U1.22
Mi 14:00 - 16:00, 2513.U1.33
Do 09:00 - 11:00, 2513.U1.33
Do 14:00 - 16:00, 2513.U1.33
Do 14:00 - 16:00, 2522.U1.52
Do 16:00 - 18:00, 2522.U1.52
487. Tutorium zu Lineare Algebra I Grunewald
2-stündig
Fr 14:00 - 16:00, 2521.HS 5F
488. Analysis II Meise
4-stündig
Di, Fr 11:00 - 13:00, 2511.HS 5A
489. Übungen zu Analysis II Meise /
2-stündig N.N.
Mi 11:00 - 13:00, 2513.U1.24, Gruppe 1
Mi 16:00 - 18:00, 2522.00.74, Gruppe 2
Do 11:00 - 13:00, 2522.00.74, Gruppe 3
490. Tutorium zu Analysis II Meise
2-stündig
Fr 14:00 - 16:00, 2522.U1.52

491. Analysis III 4-stündig Di, Fr 11:00 - 13:00, 2521.HS 5E	Kirchheim
492. Übungen zu Analysis III 2-stündig Mi 14:00 - 16:00, 2522.00.72 Mi 16:00 - 18:00, 2513.U1.22 Mi 16:00 - 18:00, 2522.00.72	Kirchheim / N.N.
493. Tutorium zu Analysis III 2-stündig Fr 14:00 - 16:00, 2522.U1.34	Kirchheim
494. Computergestützte Analysis 1-stündig Do 12:00 - 13:00, 2521.HS 5F	Meise
495. Übungen zu Computergestützte Analysis 2-stündig Do, Fr 14:00 - 16:00, 2522.U1.32	Meise / N.N.
496. Computergestützte Lineare Algebra 1-stündig Do 11:00 - 12:00, 2521.HS 5F	N.N.
497. Übungen zu Computergestützte Lineare Algebra 2-stündig Di 16:00 - 18:00, 2522.U1.32 Mi 14:00 - 16:00, 2522.U1.32 Mi 16:00 - 18:00, 2522.U1.32	N.N.
498. Numerik I 4-stündig Mi, Do 11:00 - 13:00, 2521.HS 5E	Jarre
499. Übungen zu Numerik I 2-stündig Mo 16:00 - 18:00, 2522.02.81 Di 14:00 - 16:00, 2522.03.73	Jarre / N. N.
500. Programmierübungen zu Numerik I 2-stündig Mo 14:00 - 16:00, 2522.U1.32 Mo 16:00 - 18:00, 2522.U1.32 Di 14:00 - 16:00, 2522.U1.32	Jarre / N. N.
501. Einführung in die Stochastik (Modellbildung) 4-stündig Mo 11:00 - 13:00, 2521.HS 5E Mi 14:00 - 16:00, 2521.HS 5E	N.N.

502.	Übungen zu Einführung in die Stochastik 2-stündig Mi 09:00 - 11:00, 2522.01.81 Do 14:00 - 16:00, 2522.00.81 Do 16:00 - 18:00, 2522.00.81	N.N.
503.	Einführung in die Differentialgeometrie 4-stündig Di, Fr 11:00 - 13:00, 2522.03.73	Köhler
504.	Übungen zu Einführung in die Differentialgeometrie 2-stündig Di 14:00 - 16:00, 2522.00.81	Köhler / N.N.
505.	Ausgewählte Kapitel der Algebra/Zahlentheorie: p-adische Zahlen 4-stündig Mo, Mi 09:00 - 11:00, 2522.HS 5G	Schröer
506.	Übungen zu p-adische Zahlen 2-stündig Mi 14:00 - 16:00, 2522.03.73	Schröer / Partsch
507.	Einführung in die Optimierung 4-stündig Mo 14:00 - 16:00, 2522.02.81 Do 11:00 - 13:00, 2522.02.81	Hochbruck
508.	Übungen zu Einführung in die Optimierung 2-stündig Di 14:00 - 16:00, 2522.02.81 Di 16:00 - 18:00, 2522.02.81	Hochbruck / N.N.
509.	Spezielle Themen der Analysis: Geometrische Funktionentheorie 2-stündig	Schüffler
510.	Algebraic Number Theory I with Applications in Group Theory and Cryptography 4-stündig Di, Do 14:00 - 16:00, 2521.HS 5F	Klimenko
511.	Übungen zu Algebraic Number Theory I 2-stündig	Klimenko
512.	Spezielle Themen der Geometrie/Topologie: Lie-Gruppen und Lie-Algebren 2-stündig	Singhof
513.	Übungen zu Lie-Gruppen und Lie-Algebren 1-stündig	Singhof / N.N.
514.	Spezielle Themen der Algebra/Zahlentheorie: Algebraische Zahlentheorie II 2-stündig	Reich
515.	Übungen zu Algebraische Zahlentheorie II 1-stündig	Reich / N.N.

- | | |
|--|----------------------|
| 516. Übungen zu Topologie II
2-stündig | Reich |
| 517. Spezialvorlesung Numerik
2-stündig
Mi 11:00 - 13:00, 2522.02.81, | Hochbruck |
| 518. Übungen zur Spezialvorlesung Numerik
1-stündig | Hochbruck /
N. N. |
| 519. Stochastische Prozesse und stochastische Analysis I
4-stündig
Mo, Mi 11:00 - 13:00, 2522.HS 5H | Janssen |
| 520. Übungen zu Stochastische Prozesse und stochastische Analysis I
2-stündig
Di 14:00 - 16:00, 2522.01.81 | Janssen /
N.N. |
| 521. Spezialvorlesung Statistik
2-stündig
Do 16:00 - 18:00, 2522.01.81 | Finner |

Proseminare

- | | |
|--|--------------------|
| 522. Proseminar Matrizengruppen
2-stündig
Mo 14:00 - 16:00, 2522.03.73 | Schröder /
Groß |
| 523. Proseminar zur Analysis
2-stündig | Kirchheim |

Seminare

- | | |
|--|----------------------------------|
| 524. Seminar zur Algebra
2-stündig
Do 14:00 - 16:00, 2522.U1.34 | Köhler |
| 525. Seminar zur Topologie
2-stündig
Fr 14:00 - 16:00, 2522.03.73 | Reich |
| 526. Forschungsseminar Algebraische Geometrie
2-stündig
Do 14:00 - 16:00, in Essen | Schröder /
Dozenten aus Essen |
| 527. Seminar zur Numerik
2-stündig
Mo 11:00 - 13:00, 2522.02.81 | Hochbruck |
| 528. Seminar zur Wahrscheinlichkeitstheorie
2-stündig
Mo 16:00 - 18:00, 2522.01.81 | Janssen /
N.N. |
| 529. Seminar Wahrscheinlichkeitstheorie (Prozesse und Finanzmathematik)
2-stündig
Di 09:00 - 11:00, 2522.01.81 | N.N. |

Oberseminare

530. Oberseminar Algebraische Geometrie
2-stündig
Do 16:00 - 18:00, in Essen
Schröer /
Dozenten aus Essen
531. Oberseminar Galois- und Zahlentheorie
2-stündig
Mi 16:00 - 18:00, 2522.HS 5H
Grunewald
532. Oberseminar Homotopietheorie
2-stündig
Do 14:00 - 18:00
Reich / Singhof /
Dozenten aus Bochum, Bonn und Wuppertal
533. Oberseminar Numerik
2-stündig
Do 15:00 - 17:00, 2522.02.81
Hochbruck /
Frommer (Wuppertal)
534. Oberseminar Spezielle stochastische Probleme
2-stündig
Mi 16:00 - 18:00, 2522.01.81
Janssen /
Janßen /
N.N.
535. Oberseminar Topologie
2-stündig
Mi 11:00 - 13:00, 2522.03.73
Singhof /
Reich

Diplom

Vorlesungen und Übungen

536. Analysis I
4-stündig
Di, Fr 11:00 - 13:00, 2521.HS 5D
Singhof
537. Übungen zu Analysis I
2-stündig
Mi 14:00 - 16:00, 2522.U1.34, Gruppe 1
Mi 14:00 - 16:00, 2522.U1.55, Gruppe 2
Mi 16:00 - 18:00, 2522.U1.52, Gruppe 3
Do 11:00 - 13:00, 2522.03.73, Gruppe 4
Do 11:00 - 13:00, 2522.00.81, Gruppe 5
Do 14:00 - 16:00, 2522.00.74, Gruppe 6
Do 16:00 - 18:00, 2522.U1.34, Gruppe 7
Singhof /
N.N.
538. Tutorium zu Analysis I
2-stündig
Mo 14:00 - 16:00, 2521.HS 5D
Singhof
539. Lineare Algebra I
4-stündig
Mo 11:00 - 13:00, 2521.HS 5D
Mi 11:00 - 13:00, 2521.HS 5F
Grunewald

- | | |
|--|---------------------|
| 540. Übungen zu Lineare Algebra I
2-stündig
Mi 09:00 - 11:00, 2513.U1.22
Mi 14:00 - 16:00, 2513.U1.33
Do 09:00 - 11:00, 2513.U1.33
Do 14:00 - 16:00, 2513.U1.33
Do 14:00 - 16:00, 2522.U1.52
Do 16:00 - 18:00, 2522.U1.52 | Grunewald /
N.N. |
| 541. Tutorium zu Lineare Algebra I
2-stündig
Fr 14:00 - 16:00, 2521.HS 5F | Grunewald |
| 542. Analysis II
4-stündig
Di, Fr 11:00 - 13:00, 2511.HS 5A | Meise |
| 543. Übungen zu Analysis II
2-stündig
Mi 11:00 - 13:00, 2513.U1.24, Gruppe 1
Mi 16:00 - 18:00, 2522.00.74, Gruppe 2
Do 11:00 - 13:00, 2522.00.74, Gruppe 3 | Meise /
N.N. |
| 544. Tutorium zu Analysis II
2-stündig
Fr 14:00 - 16:00, 2522.U1.52 | Meise |
| 545. Analysis III
4-stündig
Di 11:00 - 13:00, 2521.HS 5E
Fr 11:00 - 13:00, 2521.HS 5E | Kirchheim |
| 546. Übungen zu Analysis III
2-stündig
Mi 14:00 - 16:00, 2522.00.72
Mi 16:00 - 18:00, 2513.U1.22
Mi 16:00 - 18:00, 2522.00.72 | Kirchheim /
N.N. |
| 547. Tutorium zu Analysis III
2-stündig
Fr 14:00 - 16:00, 2522.U1.34 | Kirchheim |
| 548. Computergestützte Analysis
1-stündig
Do 12:00 - 13:00, 2521.HS 5F | Meise |
| 549. Übungen zu Computergestützte Analysis
2-stündig
Do 14:00 - 16:00, 2522.U1.32
Fr 14:00 - 16:00, 2522.U1.32 | Meise /
N.N. |
| 550. Computergestützte Lineare Algebra
1-stündig
Do 11:00 - 12:00, 2521.HS 5F | N.N. |

551. Übungen zu Computergestützte Lineare Algebra 2-stündig Di 16:00 - 18:00, 2522.U1.32 Mi 14:00 - 16:00, 2522.U1.32 Mi 16:00 - 18:00, 2522.U1.32	N.N.
552. Numerik I 4-stündig Mi, Do 11:00 - 13:00, 2521.HS 5E	Jarre
553. Übungen zu Numerik I 2-stündig Mo 16:00 - 18:00, 2522.02.81 Di 14:00 - 16:00, 2522.03.73	Jarre / N. N.
554. Programmierübungen zu Numerik I 2-stündig Mo 14:00 - 16:00, 2522.U1.32 Mo 16:00 - 18:00, 2522.U1.32 Di 14:00 - 16:00, 2522.U1.32	Jarre / N. N.
555. Einführung in die Stochastik (Modellbildung) 4-stündig Mo 11:00 - 13:00, 2521.HS 5E Mi 14:00 - 16:00, 2521.HS 5E	N.N.
556. Übungen zu Einführung in die Stochastik 2-stündig Mi 09:00 - 11:00, 2522.01.81 Do 14:00 - 16:00, 2522.00.81 Do 16:00 - 18:00, 2522.00.81	N.N.
557. Einführung in die Differentialgeometrie 4-stündig Di 11:00 - 13:00, 2522.03.73 Fr 11:00 - 13:00, 2522.03.73	Köhler
558. Übungen zu Einführung in die Differentialgeometrie 2-stündig Di 14:00 - 16:00, 2522.00.81	Köhler / N.N.
559. Ausgewählte Kapitel der Algebra/Zahlentheorie: p-adische Zahlen 4-stündig Mo, Mi 09:00 - 11:00, 2522.HS 5G	Schröer
560. Übungen zu p-adische Zahlen 2-stündig Mi 14:00 - 16:00, 2522.03.73	Schröer / Partsch
561. Einführung in die Optimierung 4-stündig Mo 14:00 - 16:00, 2522.02.81 Do 11:00 - 13:00, 2522.02.81	Hochbruck

562.	Übungen zu Einführung in die Optimierung 2-stündig Di 14:00 - 16:00, 2522.02.81 Di 16:00 - 18:00, 2522.02.81	Hochbruck / N.N.
563.	Spezielle Themen der Analysis: Geometrische Funktionentheorie 2-stündig	Schüffler
564.	Algebraic Number Theory I with Applications in Group Theory and Cryptography 4-stündig Di, Do 14:00 - 16:00, 2521.HS 5F	Klimenko
565.	Übungen zu Algebraic Number Theory I 2-stündig	Klimenko
566.	Spezielle Themen der Geometrie/Topologie: Lie-Gruppen und Lie-Algebren 2-stündig	Singhof
567.	Übungen zu Lie-Gruppen und Lie-Algebren 1-stündig	Singhof / N.N.
568.	Spezielle Themen der Algebra/Zahlentheorie: Algebraische Zahlentheorie II 2-stündig	Reich
569.	Übungen zu Algebraische Zahlentheorie II 1-stündig	Reich / N.N.
570.	Spezielle Themen der Algebra/Zahlentheorie: Hopf-Algebren 2-stündig	Wisbauer
571.	Topologie II 4-stündig Di, Fr 11:00 - 13:00, 2522.U1.52	Reich
572.	Übungen zu Topologie II 2-stündig	Reich
573.	Spezialvorlesung Numerik 2-stündig Mi 11:00 - 13:00, 2522.02.81	Hochbruck
574.	Übungen zur Spezialvorlesung Numerik 1-stündig	Hochbruck / N. N.
575.	Stochastische Prozesse und stochastische Analysis I 4-stündig Mo, Mi 11:00 - 13:00, 2522.HS 5H	Janssen
576.	Übungen zu Stochastische Prozesse und stochastische Analysis I 2-stündig Di 14:00 - 16:00, 2522.01.81	Janssen / N.N.

577. Spezialvorlesung Statistik Finner
2-stündig
Do 16:00 - 18:00, 2522.01.81

578. Multivariate Stochastische Analysemethoden Piontkowski
2-stündig
Mi 20:00 - 22:00, 2522.03.73

Seminare

579. Seminar zur Algebra Köhler
2-stündig
Do 14:00 - 16:00, 2522.U1.34

580. Seminar zur Topologie Reich
2-stündig
Fr 14:00 - 16:00, 2522.03.73

581. Forschungsseminar Algebraische Geometrie Schröer /
2-stündig Dozenten aus Essen
Do 14:00 - 16:00, in Essen

582. Seminar zur Numerik Hochbruck
2-stündig
Mo 11:00 - 13:00, 2522.02.81

583. Seminar zur Wahrscheinlichkeitstheorie Janssen /
2-stündig N.N.
Mo 16:00 - 18:00, 2522.01.81

584. Seminar Wahrscheinlichkeitstheorie (Prozesse und Finanzmathematik) N.N.
2-stündig
Di 09:00 - 11:00, 2522.01.81

Oberseminare

585. Oberseminar Galois- und Zahlentheorie Grunewald
2-stündig
Mi 16:00 - 18:00, 2522.HS 5H

586. Oberseminar Topologie Singhof /
2-stündig Reich
Mi 11:00 - 13:00, 2522.03.73

587. Oberseminar Homotopietheorie Reich / Singhof /
2-stündig Dozenten aus Bochum, Bonn und Wuppertal
Do 14:00 - 18:00

588. Oberseminar Algebraische Geometrie Schröer /
2-stündig Dozenten aus Essen
Do 16:00 - 18:00, in Essen

589. Oberseminar Numerik Hochbruck /
2-stündig Frommer (Wuppertal)
Do 15:00 - 17:00, 2522.02.81

- | | |
|--|-------------------------------|
| 590. Oberseminar Spezielle stochastische Probleme
2-stündig
Mi 16:00 - 18:00, 2522.01.81 | Janssen /
Janßen /
N.N. |
|--|-------------------------------|

Sonstiges

- | | |
|--|---|
| 591. Mathematisches Kolloquium (Vorträge nach gesonderter Bekanntgabe)
Fr 17:00 - 18:00, 2522.HS 5H | Die Dozenten des
Mathematischen
Instituts |
| 592. Statistisches Kolloquium (Vorträge nach gesonderter Bekanntgabe)
Mo 14:00 - 16:00, 2522.01.81 | Degen / Giani /
Godehardt / Janssen /
Janßen / Klingner / Ranft |
| 593. Einführung für Studierende im Master-Studiengang
Di 13:00 - 14:00, 2521.HS 5E, Einzeltermin am 13.10.2009 | Die Dozenten des
Mathematischen
Instituts |
| 594. Einführung für Studierende im Bachelor-Studiengang
Di 13:00 - 14:00, 2521.HS 5D, Einzeltermin am 20.10.2009 | Die Dozenten des
Mathematischen
Instituts |
| 595. Orientierungsveranstaltung für den Wahlpflichtbereich
Di 13:00 - 14:00, 2521.HS 5E, Einzeltermin am 02.02.2010 | Die Dozenten des
Mathematischen
Instituts |
| 596. Anleitung zu wissenschaftlichem Arbeiten | Die Dozenten des
Mathematischen Instituts |

Pharmazie

597. Anatomie für Studierende der Pharmazie Zanger
2-stündig
Fr 11:00 - 13:00, 2522.HS 5H, Beginn: 23.10.2009

a) Pharmazeutische und Medizinische Chemie

598. Allgemeine und anorganische Chemie für Pharmazeuten Gioffreda
3-stündig
Mo 09:00 - 11:00, 2611.HS 6D
Di 11:00 - 12:00, findet statt im HS 6E (im Wechsel mit der
Veranstaltung "Quantitative Analytik der anorganischen...")
599. Qualitative Analytik der anorganischen Arznei-, Hilfs- und Schadstoffe Gioffreda
1-stündig
Di 11:00 - 13:00, 2611.HS 6E
600. Allgemeine und analytische Chemie der anorganischen Arznei-, Kassack
Hilfs- und Schadstoffe
601. Seminar zum Praktikum "Allgemeine und analytische Chemie Kassack
der anorganischen ..."
2-stündig
Do 11:00 - 13:00, 2531.HS 5M
602. Toxikologie der anorganischen Hilfs- und Schadstoffe Ippendorf
1-stündig
Fr 09:00 - 10:00, 2611.HS 6D
603. Organische Chemie für Pharmazeuten Kurz
2-stündig
Mi 10:00 - 12:00, 2611.HS 6D
604. Organische Chemie für Pharmazeuten: Retrosynthetische Übungen Kurz
1-stündig
Mo 08:00 - 10:00
605. Toxikologie der organischen Hilfs- und Schadstoffe Ippendorf
1-stündig
Mo 10:00 - 11:00, 2611.HS 6B
606. Chemie und Analytik der organischen Arznei-, Hilfs- und Schadstoffe Kurz
607. Seminar zum Praktikum "Chemie und Analytik der organischen Kurz
Arznei-, Hilfs- und Schadstoffe"
2-stündig
Mo 11:00 - 13:00, 2611.HS 6B
608. Qualitative Analytik der organischen Arznei-, Hilfs- und Schadstoffe Kurz
1-stündig
Mo 08:00 - 10:00, 2611.HS 6B

609. Chemische Nomenklatur 2-stündig Do 10:00 - 11:00, 2611.HS 6D Fr 10:00 - 11:00, 2611.HS 6A	Gohlke
610. Quantitative Analytik von Arznei-, Hilfs- und Schadstoffen 1-stündig Mo 10:00 - 12:00, 2611.HS 6F, 1. Semesterhälfte	Gohlke
611. Quantitative Analytik von Arznei-, Hilfs- und Schadstoffen unter Einbeziehung von Arzneibuchmethoden	Gohlke
612. Seminar zum Praktikum "Quantitative Analytik von Arznei-, Hilfs- und Schadstoffen..." 2-stündig Mi 08:00 - 10:00, 2611.HS 6E, 1. Semesterhälfte Fr 09:00 - 11:00, 2521.HS 5E, 1. Semesterhälfte	Gohlke
613. Stereochemie 1-stündig Mi 10:00 - 12:00 Seminar findet statt im HS 6B in der 1. Semesterhälfte (bis einschl. 2. Dezember).	Gohlke
614. Einführung in die Instrumentelle Analytik 3-stündig Di 08:00 - 10:00, 2611.HS 6D Do 11:00 - 12:00, nicht regelmäßig ! Fr 10:00 - 12:00, 2611.HS 6D	Jose
615. Instrumentelle Analytik	Jose
616. Einführung zum Praktikum "Instrumentelle Analytik" 2-stündig Di 10:00 - 12:00, 2611.HS 6F	Jose
617. Biochemie und Klinische Chemie 2-stündig Fr 08:00 - 10:00, 2611.HS 6A	Kassack
618. Biochemische Untersuchungsmethoden inkl. der klinischen Chemie	Kassack
619. Einführung zum Praktikum "Biochemische Untersuchungsmethoden inkl. der klinischen Chemie" 3-stündig Mo 11:00 - 13:00, 2611.HS 6A, 1. Semesterhälfte Do 11:00 - 13:00, 2611.HS 6B, 1. Semesterhälfte	Kassack
620. Einführung in die Medizinische Chemie 1-stündig Di 10:00 - 11:00	N.N.
621. Pharmazeutische Chemie (Arzneistoff-Analytik) 2-stündig Di 11:00 - 13:00, 2611.HS 6D	Kassack

622.	Arzneistoff-Analytik unter besonderer Berücksichtigung der Arzneibücher (Qualitätskontrolle und -sicherung)	Kurz
623.	Einführung zum Praktikum "Arzneistoffanalytik unter besonderer Berücksichtigung der Arzneibücher" 2-stündig Fr 11:00 - 13:00, 2641.HS 6H	Kurz
624.	Medizinische Chemie 3-stündig Mi 10:00 - 12:00, Do 10:00 - 11:00, 2611.HS 6A	Gohlke / Jose / Kassack / Kurz
625.	Molecular Modeling	Gohlke
626.	Arzneimittelanalytik, Drug Monitoring, toxikologische und umweltrelevante Untersuchungen	Jose
627.	Einführung zum Praktikum "Arzneimittelanalytik, Drug Monitoring, tox. und umweltrelevante Untersuchungen" Di 08:00 - 10:00, 2611.HS 6B, 1. Semesterhälfte	Jose
628.	Wirkstoffdesign	Schleifer
629.	Wahlpflichtpraktikum und -seminar Blockveranstaltung	Gohlke / Jose / Kassack / Kurz
630.	Pharmazeutisches Kolloquium 17:00 - 19:00, 2611.HS 6D, nach besonderer Ankündigung	Dozenten der Pharmazie
631.	Geschichte der Naturwissenschaften unter besonderer Berücksichtigung der Pharmazie 1-stündig Fr 10:00 - 11:00, findet in HS 2B statt	Leimkugel
632.	Grundlagen der Ernährungslehre Do 08:00 - 10:00, 2611.HS 6D	Lehwald
633.	Spezielle Rechtsgebiete für Apotheker 1-stündig Do 11:00 - 13:00, 2611.HS 6D, 7 Wochen	Derix
634.	Institutskolloquium Di 17:00 - 19:00, 2611.HS 6D	
635.	Analyse von Konzentrations-Effekt-Beziehungen in der Medizinischen Chemie f. Fortgeschrittene	Kassack
636.	Seminar: Bioanalytik in der Wirkstoffentwicklung für Fortgeschrittene 2-stündig	Jose
637.	Neue Aspekte in der Entwicklung moderner Arzneistoffe 1-stündig Di 12:00 - 13:00, 2632.U1.21	Kurz
638.	Antrittsbesprechungen	

b) Pharmazeutische Biologie und Biotechnologie

639.	Morphologie, Anatomie und Histologie der Pflanzen 2-stündig Mo 11:00 - 13:00, 2611.HS 6D Fr 12:00 - 14:00	Paßreiter
640.	Grundlagen der Biologie für Pharmazeuten 3-stündig Di 11:00 - 12:00, 2611.HS 6C Do 11:00 - 13:00, 2611.HS 6A	N
641.	Grundzüge der Biotechnologie und Molekularbiologie für Pharmazeuten 2-stündig Do 09:00 - 11:00, 2611.HS 6B	N
642.	Spezielle Pharmazeutische Biologie 2-stündig Mo 08:30 - 10:00, 2611.HS 6A max. 10 Teilnehmer für Studium Universale	Proksch
643.	Immunologie, Impfstoffe, Sera 1-stündig Fr 10:00 - 11:00, 2641.HS 6G	Proksch
644.	Einführung zum Praktikum Zytologische und Histologische Grundlagen der Biologie I 1-stündig	N
645.	Zytologische und Histologische Grundlagen der Biologie I	N
646.	Einführung in das Praktikum Pharmazeutische Biologie I Termine siehe Aushang!	N
647.	Pharmazeutische Biologie I	N
648.	Einführung in das Praktikum Pharmazeutische Biologie II Mi 10:00 - 12:00, 2611.HS 6B	Paßreiter / Proksch
649.	Pharmazeutische Biologie II	Paßreiter / Proksch
650.	Biogene Arzneimittel -Phytopharmaka- I Mi 12:00 - 15:00, 2611.HS 6E	Paßreiter / Proksch
651.	Einführung in das Praktikum Pharmazeutische Biologie III Do 11:00 - 13:00, 2621.00.30 Teilnahme ist für die Absolventen des Praktikums Pharmazeutische Biologie III Pflicht!	N / Proksch
652.	Pharmazeutische Biologie III	N / Proksch
653.	Abschlussvorträge zum Wahlpflichtpraktikum 7-stündig	Paßreiter

- | | |
|---|------------------------|
| 654. Erstsemesterbegrüßung | Dozenten der Pharmazie |
| 655. Einführung zum Pharmaziestudium | Paßreiter |
| 656. Pharmazeutisches Kolloquium | |
| 657. Fachschaftstutorium Pharmazie
Mi 12:00 - 13:00, 2611.HS 6D | |
| 658. Kittel-einkleidung | Dozenten der Pharmazie |
| 659. Seminar für Mitarbeiter der Arbeitsrichtung bioaktive Naturstoffe
2-stündig | Proksch |
| 660. Seminar für Mitarbeiter der Arbeitsrichtung pflanzliche Naturstoffe | Paßreiter |

c) Pharmazeutische Technologie und Biopharmazie

- | | |
|--|---|
| 661. Grundlagen der Arzneiformenlehre
2-stündig
Mi 08:00 - 10:00, 2611.HS 6D | Knop |
| 662. Praktikum Arzneiformenlehre | Kleinebudde /
Knop |
| 663. Seminar zum Praktikum Arzneiformenlehre
Mo, Di, Do, Fr 13:00 - 14:00, 2611.HS 6D | Knop |
| 664. Pharmazeutische Technologie
3-stündig
Di 08:00 - 10:00, 2611.HS 6A
Mi 08:00 - 09:00, 2611.HS 6A | Kleinebudde |
| 665. Biopharmazie / Pharmakokinetik
1-stündig
Mi 09:00 - 10:00, 2611.HS 6A | Breitkreutz |
| 666. Medizinprodukte
1-stündig
Di 10:00 - 12:00, 2611.HS 6A | Thommes |
| 667. Seminar Biopharmazie / Pharmakokinetik
2-stündig
Do, Fr 13:00 - 18:00, 2611.HS 6B | Breitkreutz /
Assistenten des Instituts |
| 668. Seminar Qualitätssicherung bei Herstellung
und Prüfung von Arzneimitteln
1-stündig | Kleinebudde / Breitkreutz /
Thommes /
Assistenten des Instituts |
| 669. Praktikum Pharmazeutische Technologie
Do 13:00 - 17:00, 2513.U1.22
Do 13:00 - 17:00, 2513.U1.24
Fr 13:00 - 17:00, 2513.U1.22
Fr 13:00 - 17:00, 2513.U1.24 | Kleinebudde / Breitkreutz /
Thommes /
Assistenten des Instituts |

- | | |
|--|---|
| 670. Einführung in das Praktikum Pharmazeutische Technologie
Mo 12.10.2009, 13:00 - 18:00, 2611.HS 6B | Kleinebudde /
Breitkreutz /
Thommes |
| 671. Seminar zum Praktikum Pharmazeutische
Technologie
2-stündig | Kleinebudde / Breitkreutz /
Thommes /
Assistenten des Instituts |
| 672. Seminar Arzneimittelinformationssysteme | Knop |
| 673. Spezielle Themen der Pharmazeutischen Technologie | Kleinebudde |
| 674. Spezielle Themen der Biopharmazie / Pharmakokinetik | Breitkreutz |
| 675. Technologisch-biopharmazeutische Neuerungen in den Arzneibüchern | Knop |
| 676. Anleitung zu wissenschaftlichen Arbeiten | Kleinebudde /
Breitkreutz |
| 677. Exkursionen zur Besichtigung pharmazeutischer
Betriebe | Kleinebudde / Breitkreutz /
Thommes / Knop |
| 678. Angewandte Statistik / Versuchsplanung | Kleinebudde |
| 679. Galenisches Seminar | Kleinebudde /
Breitkreutz |
| 680. Wahlpflichtpraktikum / -seminar | Kleinebudde / Breitkreutz /
Thommes / Knop |
| 681. Pharmazeutisches Kolloquium | Dozenten der Pharmazie |
| 682. Physikalische Chemie für Pharmazeuten
Fr 11:00 - 13:00, 2611.HS 6A | Breitkreutz |

d) Klinische Pharmazie und Pharmakotherapie

- | | |
|--|-------------------|
| 683. Krankheitslehre
2-stündig
Di, Fr 10:00 - 11:00, 2611.HS 6B | Läer |
| 684. Pharmakotherapie
2-stündig
Di, Fr 11:00 - 12:00, 2611.HS 6B, und s. Aushang | Läer |
| 685. Pharmakoepidemiologie
1-stündig
Fr 12:00 - 13:00, 2611.HS 6B | Läer |
| 686. Klinische Pharmazie
6-stündig | Läer |
| 687. Klinisch-Pharmazeutische Visite am Krankenbett
3-stündig | Läer /
Schmidt |

688. Pharmakoökonomie 1-stündig	Läer
689. Klinische Pharmazie für wissenschaftliche Mitarbeiter und Doktoranden	Läer
690. Physiologie basierte Simulationen	Willmann
691. Wahlpflichtpraktikum / -seminar	Läer

Physik

A. Bachelor Physik

Physik 0 - Mathematische Methoden

692. Mathematische Methoden der Physik 1 3-stündig Mo, Mi 09:00 - 11:00, 2531.HS 5K	Pukhov
693. Ergänzungen zu den Mathematischen Methoden der Physik 1 1-stündig Mi 10:00 - 11:00, 2531.HS 5K	Pukhov
694. Übungen zu den Mathematischen Methoden der Physik 1 3-stündig Di 14:00 - 17:00, 2531.HS 5L, Gruppe 1 Di 14:00 - 17:00, 2522.00.28, Gruppe 2 Mi 11:00 - 14:00, 2531.HS 5J, Gruppe 3 Mi 11:00 - 14:00, 2522.00.28, Gruppe 4 Mi 11:00 - 14:00, 2531.HS 5M, Gruppe 5	Pukhov / an der Brügge

Physik 1 - Mechanik

695. Experimentelle Mechanik
3-stündig
Mi 14:00 - 15:00, 2531.HS 5L
Do 09:00 - 11:00, 2531.HS 5L
Schierbaum
696. Tutorium zur Experimentellen Mechanik
1-stündig
Mi 15:00 - 16:00, 2531.HS 5L
Schierbaum
697. Übungen zur Experimentellen Mechanik
1-stündig
Mo 11:00 - 12:00, 2531.HS 5L, Gruppe 1
Mo 11:00 - 12:00, Gruppe 2
Mo 12:00 - 13:00, Gruppe 3
Mo 12:00 - 13:00, 2531.HS 5L, Gruppe 4
Mo 16:00 - 17:00, 2531.HS 5L, Gruppe 5
Schierbaum

Physik 2 - Optik

698. Optik
3-stündig
Di 09:00 - 11:00, 2531.HS 5L
Fr 09:00 - 10:00, 2531.HS 5L
Görlitz
699. Tutorium zur Optik
1-stündig
Fr 10:00 - 11:00, 2531.HS 5L
Görlitz
700. Übungen zur Optik
1-stündig
Do 11:00 - 12:00, 2531.HS 5L, Gruppe 1
Do 14:00 - 15:00, 2531.HS 5L, Gruppe 2
Do 14:00 - 15:00, 25.42.U1.24, Gruppe 3
Do 15:00 - 16:00, 2531.HS 5L, Gruppe 4
Fr 14:00 - 15:00, 2531.HS 5L, Gruppe 5
Görlitz /
Wenz

Physik 3 - Elektrizität und Magnetismus

701. Elektrodynamik
3-stündig
Mo 14:00 - 15:00, 2531.HS 5J
Mi 09:00 - 11:00, 2531.HS 5J
Likos
702. Ergänzungen zur Elektrodynamik
1-stündig
Mo 15:00 - 16:00, 2531.HS 5J
Likos
703. Übungen zur Elektrodynamik
2-stündig
Mo 09:00 - 11:00, 2532.02.51, Gruppe 1
Mo 16:00 - 18:00, 2532.02.51, Gruppe 2
Mo 16:00 - 18:00, 2532.03.51, Gruppe 3
Likos

Physik 5 - Thermodynamik und Statistik

704. Statistische Mechanik
3-stündig
Di 11:00 - 13:00, 2531.HS 5J
Fr 11:00 - 12:00, 2531.HS 5J
Egger
705. Ergänzung zu "Statistische Mechanik"
1-stündig
Fr 12:00 - 13:00, 2531.HS 5J
Egger
706. Übungen zu "Statistische Mechanik"
2-stündig
Di 14:00 - 16:00, 2532.03.51, Gruppe 1
Di 14:00 - 16:00, Gruppe 2
Di 16:00 - 18:00, 2531.HS 5M, Gruppe 3
Egger

Physik 6 - Festkörper- und Teilchenphysik

707. Experimentelle Festkörperphysik
3-stündig
Di 09:00 - 11:00, 2531.HS 5K
Fr 09:00 - 10:00, 2531.HS 5K
Getzlaff
708. Tutorium zur Experimentellen Festkörperphysik
1-stündig
Fr 10:00 - 11:00, 2531.HS 5K
Getzlaff
709. Übungen zur Experimentellen Festkörperphysik
1-stündig
Fr 14:00 - 15:00, 2531.HS 5J, Gruppe 1
Fr 15:00 - 16:00, 2531.HS 5J, Gruppe 2
Rosellen

Grundpraktikum

710. Physikalisches Praktikum I für Physiker, Informatiker und Mathematiker
Blockpraktikum vom 08.02. bis 05.03.2009 (16 Termine),
Kursräume der Physikalischen Grundpraktika, 25.42.U1,
Vorbesprechung: Do 29.10.09, 13.15 h Hörsaal 5 K
Schumacher

Praktikum für Fortgeschrittene

711. Physikpraktikum für Fortgeschrittene
Informationen unter <http://www.physik.uni-duesseldorf.de/Studium/physik/Bachelor/F-Praktikum>
Die Dozenten der Physik
712. Seminar zum Physikpraktikum für Fortgeschrittene
2-stündig
Mi 14:00 - 16:00, 2531.HS 5J
Getzlaff /
Die Dozenten der Physik

Angewandte Physik

713. Elektronik
2-stündig
Do 13:00 - 15:00, 2531.HS 5J
Schumacher

714. Elektronik-Praktikum Nevsky
3-stündig
Mi 14:00 - 17:00, 2542.00.30, Gruppe 1
Do 09:00 - 12:00, 2542.00.30, Gruppe 2
Anmeldung bei Dr. Nevsky (alexander.nevsky@uni-duesseldorf.de)

715. Tutorium zur Elektronik Schumacher
1-stündig
Do 15:00 - 16:00, 2531.HS 5J

Allgemeine Vertiefung/Ergänzung

716. Grundlagen der Medizinischen Physik Heinzel
4-stündig
Mo, Do 11:00 - 13:00, 2531.HS 5J

717. Übungen zu Grundlagen der Medizinischen Physik Heinzel
2-stündig
Di 14:00 - 16:00, 2531.HS 5J

Spezielle Vertiefung

718. Diagnostik kurzlebiger heißer Plasmen Pretzler
2-stündig, Termin nach Absprache
Vorbereitung: Do. 15.10 13 Uhr s.t. Seminarraum 25.42.O2.31

719. Angeleitetes Lernprojekt: Laser-Plasma-Diagnostik Pretzler
Vorbereitung: Donnerstag, 15.10.2009, 13 Uhr s.t. Seminarraum Laser-
Plasmaphysik (25.42.02.31)

720. Angeleitetes Lernprojekt: Experimentelle Physik der weichen Egelhaaf
Materie
Anmeldung jederzeit direkt bei Prof. Egelhaaf

721. Angeleitetes Lernprojekt: Experimentelle Quantenoptik Görlitz
Anmeldung jederzeit direkt bei Prof. Görlitz

722. Angeleitetes Lernprojekt: Quanteninformationstheorie Bruß
Anmeldung jederzeit direkt bei Prof. Bruß

723. Angeleitetes Lernprojekt: Angewandte Physik Getzlaff
Vorbereitung Mi. 14.10.2009 um 15:00 Uhr Seminarraum der Angewandten
Physik 2543.O0.30

724. Angeleitetes Lernprojekt: Theoretische Plasmaphysik Spatschek
Anmeldung jederzeit direkt bei Prof. Spatschek

Bachelor-Arbeit

725. Bachelorarbeit Die Dozenten der Physik

5

B. Bachelor Medizinische Physik

Physik 0 - Mathematische Methoden

726. Mathematische Methoden der Physik 1 Pukhov
3-stündig
Mo 09:00 - 11:00, 2531.HS 5K
Mi 09:00 - 10:00, 2531.HS 5K
727. Ergänzungen zu den Mathematischen Methoden der Physik 1 Pukhov
1-stündig
Mi 10:00 - 11:00, 2531.HS 5K
728. Übungen zu den Mathematischen Methoden der Physik 1 Pukhov /
an der Brügge
3-stündig
Di 14:00 - 17:00, 2531.HS 5L, Gruppe 1
Di 14:00 - 17:00, 2522.00.28, Gruppe 2
Mi 11:00 - 14:00, 2531.HS 5J, Gruppe 3
Mi 11:00 - 14:00, 2522.00.28, Gruppe 4
Mi 11:00 - 14:00, 2531.HS 5M, Gruppe 5

Physik 1 - Mechanik

729. Experimentelle Mechanik Schierbaum
3-stündig
Mi 14:00 - 15:00, 2531.HS 5L
Do 09:00 - 11:00, 2531.HS 5L
730. Tutorium zur Experimentellen Mechanik Schierbaum
1-stündig
Mi 15:00 - 16:00, 2531.HS 5L
731. Übungen zur Experimentellen Mechanik Schierbaum
1-stündig
Mo 11:00 - 12:00, 2531.HS 5L, Gruppe 1
Mo 11:00 - 12:00, Gruppe 2
Mo 12:00 - 13:00, Gruppe 3
Mo 12:00 - 13:00, 2531.HS 5L, Gruppe 4
Mo 16:00 - 17:00, 2531.HS 5L, Gruppe 5

Physik 2 - Optik

732. Optik Görlitz
3-stündig
Di 09:00 - 11:00, 2531.HS 5L
Fr 09:00 - 10:00, 2531.HS 5L
733. Tutorium zur Optik Görlitz
1-stündig
Fr 10:00 - 11:00, 2531.HS 5L

734. Übungen zur Optik
1-stündig
Do 11:00 - 12:00, 2531.HS 5L, Gruppe 1
Do 14:00 - 15:00, Gruppe 3, 25.42.U1.24
Do 14:00 - 15:00, 2531.HS 5L, Gruppe 2
Do 15:00 - 16:00, 2531.HS 5L, Gruppe 4
Fr 14:00 - 15:00, 2531.HS 5L, Gruppe 5

Görlitz /
Wenz

Physik 3 - Elektrizität und Magnetismus

735. Elektrodynamik
3-stündig
Mo 14:00 - 15:00, 2531.HS 5J
Mi 09:00 - 11:00, 2531.HS 5J
736. Ergänzungen zur Elektrodynamik
1-stündig
Mo 15:00 - 16:00, 2531.HS 5J
737. Übungen zur Elektrodynamik
2-stündig
Mo 09:00 - 11:00, 2532.02.51, Gruppe 1
Mo 16:00 - 18:00, 2532.02.51, Gruppe 2
Mo 16:00 - 18:00, 2532.03.51, Gruppe 3

Likos

Likos

Likos

Medizinische Physik 1

738. Grundlagen der Medizinischen Physik
4-stündig
Mo 11:00 - 13:00, 2531.HS 5J
Do 11:00 - 13:00, 2531.HS 5J
739. Übungen zu Grundlagen der Medizinischen Physik
2-stündig
Di 14:00 - 16:00, 2531.HS 5J

Heinzel

Heinzel

Medizinische Physik 3

740. Physikalische Grundlagen bildgebender Verfahren
2-stündig
Di 11:00 - 13:00, 2201.HS 2B

Schumacher

Physik-Praktikum 1

741. Physikalisches Praktikum I für Physiker, Informatiker und Mathematiker
Blockpraktikum vom 08.02. bis 05.03.2009 (16 Termine),
Kursräume der Physikalischen Grundpraktika, 25.42.U1,
Vorbesprechung: Do 29.10.09, 13.15 h Hörsaal 5 K

Schumacher

Physik-Praktikum 2

742. Physikpraktikum für Fortgeschrittene
Informationen unter <http://www.physik.uni-duesseldorf.de/Studium/physik/Bachelor/F-Praktikum>

Die Dozenten
der Physik

5

743. Seminar zum Physikpraktikum für Fortgeschrittene
2-stündig
Mi 14:00 - 16:00, 2531.HS 5J
Getzlaff /
Die Dozenten
der Physik

Elektronik

744. Elektronik
2-stündig
Do 13:00 - 15:00, 2531.HS 5J
Schumacher
745. Elektronik-Praktikum
3-stündig
Mi 14:00 - 17:00, 2542.00.30, Gruppe 1
Do 09:00 - 12:00, 2542.00.30, Gruppe 2
Anmeldung bei Dr. Nevsky (alexander.nevsky@uni-duesseldorf.de)
Nevsky
746. Tutorium zur Elektronik
1-stündig
Do 15:00 - 16:00, 2531.HS 5J
Schumacher

Wahlpflicht Medizinische Physik

Ionisierende Strahlung

747. Radiologischer Kurs
Mi 16:00 - 18:00, siehe besondere Ankündigung

Medizinische Optik

748. Physiologische Optik
3-stündig, nach besonderer Ankündigung
Di 08:00 - 10:00
Do 17:00 - 18:00
Roth

Medizin 2

749. Physiologie Teil 1
2-stündig, siehe besondere Ankündigung

C. Master Physik

Grundmodule

Computational Physics

750. Einführung in die numerische Simulation physikalischer Systeme
2-stündig
Mi 11:00 - 13:00
Spatschek /
Laedke
751. Übungen zur Einführung in die numerische Simulation physikalischer Systeme
2-stündig
nach Vereinbarung
Spatschek /
Laedke

752. Monto Carlo Simulationen in physikalischen Anwendungen
2-stündig
nach besonderer Ankündigung

Reiter

Lasermedizin

753. Lasermedizin für Physikerinnen und Physiker
2-stündig
Mi 16:00 - 18:00, 2201.HS 2C

Hering

754. Praktikum "Lasermedizin für Physikerinnen und Physiker"
3-stündig
(halbtägig als Blockveranstaltung nach Voranmeldung) Voraussetzung:
Vorlesung "Lasermedizin für Physikerinnen und Physiker"

Hering

755. Seminar für Teilnehmer der Vorlesung "Lasermedizin für
Physikerinnen und Physiker"
2-stündig

Hering

Laserphysik

756. Laserphysik
3-stündig
Mo 14:00 - 16:00, 2542.U1.24
Do 13:00 - 14:00, 2531.HS 5M

Roth

757. Theoretische Übungen zur Laserphysik
1-stündig
14-tägig: Do 14:00 - 16:00, 2542.U1.24
Beginn: 22.10.2009

Roth

Quantenoptik und Quanteninformation

758. Theoretische Quantenoptik und Quanteninformation
3-stündig
Di 11:00 - 13:00, 2532.03.51
Fr 09:00 - 10:00, 2531.HS 5M

Bruß

759. Übungen zur Vorlesung Theoretische Quantenoptik und
Quanteninformation
1-stündig
Fr 09:00 - 11:00, 2532.03.51
Vorbereitung am 13.10.09 in der Vorlesung

Bruß /
Kampermann

Plasmaphysik

760. Einführung in die Plasmaphysik
3-stündig
Mi 09:00 - 11:00, Gebäude 25.42 - 2542.02.31 (Seminarraum)
Do 11:00 - 12:00, 2542.02.31

Willi

761. Seminar zur Vorlesung Einführung in die Plasmaphysik
2-stündig
Mo 16:00 - 18:00, 2531.HS 5J
Vorbereitung: Mo. 19.10.2009, 16:00 Uhr

Samm /
Born

635

5

762. Theorie der Plasmen
3-stündig
Mo 11:00 - 13:00, 2531.HS 5M
Fr 11:00 - 12:00, 2531.HS 5M
Spatschek

763. Übungen zur Theorie der Plasmen
2-stündig
Fr 12:00 - 14:00, 2531.HS 5M
Spatschek /
Karle /
Lehmann

764. Ergänzungen zur Theorie der Plasmen
1-stündig
Fr 14:00 - 15:00, 2531.HS 5M
Spatschek

Weiche Materie

765. Einführung in die experimentelle Physik der weichen Materie
3-stündig
Di 09:00 - 11:00, 2531.HS 5M
Do 09:00 - 10:00, 2531.HS 5K
Egelhaaf

766. Übung zur Einführung in die experimentelle Physik der weichen Materie
1-stündig
Do 10:00 - 11:00, 2531.HS 5K
Vorbesprechung am 16.10.08 um 10:15 Uhr im Hörsaal 5K
Egelhaaf

Festkörper- und Nanophysik

767. Halbleiter-Bauelemente
2-stündig
Mi 14:00 - 16:00, 2531.HS 5M
Heinzel

768. Nanoelektronik
2-stündig
Di 14:00 - 16:00, 2523.00.62
Heinzel

769. Surface Science I
2-stündig
Di, Do 14:00 - 16:00, 2531.HS 5M
Getzlaff

770. Übungen zu Halbleiter-Bauelemente
1-stündig
nach Vereinbarung
Heinzel

Ergänzungsmodule

Fortgeschrittene Festkörperphysik

771. Materialwissenschaft
2-stündig
nach besonderer Ankündigung
Schierbaum

772. Seminar zur Vorlesung Materialwissenschaft
1-stündig
nach besonderer Ankündigung
Schierbaum

773. Seminar über spezielle Probleme der Festkörperphysik
2-stündig
nach besonderer Ankündigung Egger
774. Aktuelle Fragestellungen des Mesoskopischen Transports
2-stündig
Mo 14:00 - 16:00, 2523.00.62 Heinzl
775. Surface Science II
2-stündig
Di, Do 14:00 - 16:00, 2531.HS 5M, Beginn: 08.12.2009 Getzlaff
776. Seminar zu Surface Science II
2-stündig
Blockseminar am Ende des Semesters, Vorbesprechung in der Vorlesung am
Anfang des Semesters Getzlaff

Fortgeschrittene Quantenoptik und Quanteninformation

777. Seminar über spezielle Probleme in der Quanteninformationstheorie
2-stündig
nach besonderer Ankündigung Bruß
778. Advanced quantum information theory
2-stündig
Mo 09:00 - 11:00, 2531.HS 5J Bruß /
Kampermann
779. Quantenoptische Präzisionsexperimente
3-stündig
Do 09:00 - 12:00, 25.42.U1.24 Schiller
780. Seminar in experimenteller Quantenoptik
2-stündig
Do 14:00 - 16:00, 25.42.U1.24 Görlitz

Fortgeschrittene Plasmaphysik

781. Diagnostik kurzlebiger heißer Plasmen
2-stündig
Vorbesprechung: Do. 15.10 13 Uhr s.t. Seminarraum 25.42.O2.31
Termin nach Absprache Pretzler
782. Nichtlineare Plasmaphysik (Vorlesungsreihe)
nach besonderer Ankündigung Naulin / Scott /
Tokar
783. Seminar über Methoden in der Nichtlinearen Dynamik
2-stündig
Do 13:00 - 15:00, Seminarraum Spatschek
784. Seminar über spezielle Probleme der relativistischen Laser-
Plasmaphysik
2-stündig
nach besonderer Ankündigung Pukhov

785. Seminar über laufende Arbeiten aus dem Institut für Laser- und
Plasmaphysik (in Englisch) Hemmers /
2-stündig Pretzler /
Mi 09:00 - 11:00, 2542.02.31, siehe bes. Ankündigung Willi
786. Interaction of ultra short laser pulses with matter Osterholz
2-stündig
Nach besonderer Ankündigung
787. Seminar on Laser Plasma Physics Willi / Pretzler /
nach besonderer Ankündigung Osterholz

Fortgeschrittene Weiche Materie und Statistische Physik

788. Seminar über spezielle Probleme in der Theorie der Kolloide Löwen
2-stündig
Mi 14:00 - 16:00
789. Seminar über spezielle Probleme in der Theorie der Polymere Likos
2-stündig
Fr 16:00 - 18:00
790. Angeleitetes Lernprojekt: Experimentelle Physik der weichen Materie Egelhaaf
Anmeldung jederzeit direkt bei Prof. Egelhaaf
791. Experimental Polymer Physics Hermes
2-stündig
nach besonderer Ankündigung
792. Seminar über Weiche Materie im Nichtgleichgewicht Egelhaaf
2-stündig
Vorbesprechung am Dienstag, 13.10.09, um 14:15 Uhr in Seminarraum
2523.02.62

Biophysik

793. Biophysik Dhont / Nägele /
Mo, Mi 09:00 - 11:00, 2531.HS 5M Lang / Lettinga
794. Physiologische Optik Roth
3-stündig
Di 08:00 - 10:00
Do 17:00 - 18:00
nach besonderer Ankündigung

D. Master Medizinische Physik

Grundmodule

Physik 1

795. Experimentelle Festkörperphysik Getzlaff
3-stündig
Di 09:00 - 11:00, 2531.HS 5K
Fr 09:00 - 10:00, 2531.HS 5K

796. Seminar zur Experimentellen Festkörperphysik
1-stündig
Fr 13:00 - 14:00
Getzlaff
797. Statistische Mechanik
3-stündig
Di 11:00 - 13:00, 2201.HS 2B
Fr 11:00 - 12:00, 2531.HS 5J
Egger
798. Ergänzung zu "Statistische Mechanik"
1-stündig
Fr 12:00 - 13:00, 2531.HS 5J
Egger
799. Übungen zu "Statistische Mechanik"
2-stündig
Di 14:00 - 16:00, 2532.03.51, Gruppe 1
Di 14:00 - 16:00, Gruppe 2
Di 16:00 - 18:00, 2531.HS 5M, Gruppe 3
Egger

Physik 2

800. Biophysik
Mo, Mi 09:00 - 11:00, 2531.HS 5M
Dhont / Nägele /
Lang / Lettinga

Medizinische Physik 1

801. Konzepte der Bildverarbeitung
nach besonderer Ankündigung
802. Krankheitslehre
nach besonderer Ankündigung

Medizinische Physik 2

803. Dosimetrie und Strahlenschutz
5-stündig
nach besonderer Ankündigung

Wahlpflichtmodul 1

804. Laserphysik
3-stündig
Mo 14:00 - 16:00, 2542.U1.24
Do 13:00 - 14:00, 2531.HS 5M
Roth
805. Theoretische Übungen zur Laserphysik
1-stündig
14-täglich: Do 14:00 - 16:00, 2542.U1.24, Beginn: 22.10.2009
Roth

Wahlpflichtmodul 2

806. Instrumentelle Biophysik
nach besonderer Ankündigung

E. Physik für andere Studiengänge

Vorlesungen und Übungen

807. Experimentalphysik (für Studierende der Chemie, Biochemie, Wirtschaftskemie und Biologie im 1. und 2. Semester) Pretzler
4-stündig
Di 11:00 - 13:00, 2301.HS 3A, 13.10. bis 01.12.2009
Di 12:00 - 14:00, 2301.HS 3A, 08.12.2009 bis 02.02.2010
Di 11:00 - 13:00, 2531.HS 5L
Fr 11:00 - 13:00, 2301.HS 3A, Beginn: 16.10.2009
Fr 11:00 - 13:00, 2531.HS 5L
808. Tutorium zur Vorlesung Experimentalphysik (für Studierende der Chemie, Biochemie, Wirtschaftskemie und Biologie im 1. und 2. Semester) Pretzler
1-stündig
Mo 15:30 - 17:30, 2531.HS 5M
Fr 13:00 - 14:00, 2531.HS 5L
Fr 15:00 - 17:00, 2531.HS 5M
Beginn in der 2. Vorlesungswoche (ab 19.10.2009) Vorbesprechung in der Vorlesung am Fr., 16.10.2009, 11 Uhr
809. Wahlfach-Vorklinik: Physikalische Grundlagen bildgebender Verfahren in der Medizin Schumacher
2-stündig
Blockveranstaltung: 09.02. bis 19.02.2010, 9:00 - 12:00 und 13:00 - 15:00, Hörsaal 2 C
810. Physik für Pharmazeuten Messina
3-stündig
Di 09:00 - 11:00
Do 09:00 - 10:00
811. Experimentelle Mechanik Schierbaum
3-stündig
Mi 14:00 - 15:00, 2531.HS 5L
Do 09:00 - 11:00, 2531.HS 5L
812. Tutorium zur Experimentellen Mechanik Schierbaum
1-stündig
Mi 15:00 - 16:00, 2531.HS 5L
813. Übungen zur Experimentellen Mechanik Schierbaum
1-stündig
Mo 11:00 - 12:00, 2531.HS 5L, Gruppe 1
Mo 11:00 - 12:00, 2531.HS 5M, Gruppe 2
Mo 12:00 - 13:00, 2531.HS 5M, Gruppe 3
Mo 12:00 - 13:00, 2531.HS 5L, Gruppe 4
Mo 16:00 - 17:00, 2531.HS 5L, Gruppe 5
814. Mathematische Methoden der Physik 1 Pukhov
3-stündig
Mo 09:00 - 11:00, 2531.HS 5K
Mi 09:00 - 10:00, 2531.HS 5K

- | | | |
|------|--|-------------------|
| 815. | Ergänzungen zu den Mathematischen Methoden der Physik 1
1-stündig
Mi 10:00 - 11:00, 2531.HS 5K | Pukhov |
| 816. | Übungen zu den Mathematischen Methoden der Physik 1
3-stündig
Di 14:00 - 17:00, 2531.HS 5L, Gruppe 1
Di 14:00 - 17:00, 2522.00.28, Gruppe 2
Mi 11:00 - 14:00, 2531.HS 5J, Gruppe 3
Mi 11:00 - 14:00, 2522.00.28, Gruppe 4
Mi 11:00 - 14:00, 2531.HS 5M, Gruppe 5 | Pukhov |
| 817. | Optik
3-stündig
Di 09:00 - 11:00, 2531.HS 5L
Fr 09:00 - 10:00, 2531.HS 5L | Görlitz |
| 818. | Übungen zur Optik
1-stündig
Do 11:00 - 12:00, 2531.HS 5L, Gruppe 1
Do 14:00 - 15:00, Gruppe 3, 25.42.U1.24
Do 14:00 - 15:00, 2531.HS 5L, Gruppe 2
Do 15:00 - 16:00, 2531.HS 5L, Gruppe 4
Fr 14:00 - 15:00, 2531.HS 5L, Gruppe 5 | Görlitz /
Wenz |
| 819. | Tutorium zur Optik
1-stündig
Fr 10:00 - 11:00, 2531.HS 5L | Görlitz |
| 820. | Elektrodynamik
3-stündig
Mo 14:00 - 15:00, 2531.HS 5J
Mi 09:00 - 11:00, 2531.HS 5J | Likos |
| 821. | Ergänzungen zur Elektrodynamik
1-stündig
Mo 15:00 - 16:00, 2531.HS 5J | Likos |
| 822. | Übungen zur Elektrodynamik
2-stündig
Mo 09:00 - 11:00, 2532.02.51, Gruppe 1
Mo 16:00 - 18:00, 2532.02.51, Gruppe 2
Mo 16:00 - 18:00, 2532.03.51, Gruppe 3 | Likos |

Physikalische Grundpraktika

- | | | |
|------|--|------------|
| 823. | Physikalisches Praktikum I für Physiker, Informatiker und
Mathematiker
Blockpraktikum vom 08.02. bis 05.03.2009 (16 Termine),
Kursräume der Physikalischen Grundpraktika, 25.42.U1,
Vorbesprechung: Do 29.10.09, 13:15 h Hörsaal 5 K | Schumacher |
|------|--|------------|

824. Physikalisches Praktikum für Chemiker Schumacher
 4-stündig
 Mo 14:00 - 18:00, Praktikumsräume der Physikalischen
 Grundpraktika, 25.33.U1
 Einführung: Mo 12.10.09, 14:00, Hörsaal 5 K
 Voraussetzung für die Teilnahme am Praktikum ist die Anwesenheit bei der
 Einführungsveranstaltung. Bitte bringen Sie Ihren Studien- und
 Personalausweis mit.
825. Physikalisches Praktikum für Biochemiker Schumacher
 4-stündig
 Mo 14:00 - 18:00, Praktikumsräume der Physikalischen
 Grundpraktika, 25.33.U1
 Einführung: Mo 12.10.09, 14:00, Hörsaal 5 K
 Voraussetzung für die Teilnahme am Praktikum ist die Anwesenheit bei der
 Einführungsveranstaltung. Bitte bringen Sie Ihren Studien- und
 Personalausweis mit.
826. Physikalisches Praktikum für Biologen Schumacher
 4-stündig
 Parallelkurse Di., Mi. 14 - 18 h (4-stündig), Praktikumsräume
 der Physikalischen Grundpraktika, 25.33.U1
 Einführung: Di 13.10.09, 14:00 und Mi 14.10.09, 14:00,
 Hörsaal 5 K
 Voraussetzung für die Teilnahme am Praktikum ist die Anwesenheit bei der
 Einführungsveranstaltung. Bitte bringen Sie Ihren Studien- und
 Personalausweis mit.
827. Praktische Lehrveranstaltung für Pharmazeuten Schumacher
 4-stündig
 14-tägig: Fr 14:00 - 18:00, Praktikumsräume der
 Physikalischen Grundpraktika, 25.33.U1
 Einführung u. Beginn: Fr 16.10.09, 13:30, Hörsaal 5 K
 Voraussetzung für die Teilnahme am Praktikum ist die Anwesenheit bei der
 Einführungsveranstaltung. Bitte bringen Sie Ihren Studien- und
 Personalausweis mit.
828. Praktische Lehrveranstaltung in Physikalischer Chemie für Schumacher
 Pharmazeuten
 4-stündig
 14-tägig: Fr 14:00 - 18:00, Praktikumsräume der
 Physikalischen Grundpraktika, 25.33.U1
 Einführung: Fr 16.10.09, 13:30, Hörsaal 5 K
 Voraussetzung für die Teilnahme am Praktikum ist die Anwesenheit bei der
 Einführungsveranstaltung. Bitte bringen Sie Ihren Studien- und
 Personalausweis mit.

F. Sonstiges

829. Patentrecht, Markenrecht und Innovationsmanagement - Teil 1 Borkowski
 2-stündig
 14-tägig: Mo 16:00 - 18:00, 2523.00.62, siehe besondere
 Ankündigung

830. Seminar des Sonderforschungsbereichs Transregio 6: "Physik kolloider Dispersionen in äußeren Feldern" 3-stündig Mo 14:00 - 17:00, nach besonderer Ankündigung Likos / Löwen / Egelhaaf
831. Seminar des Sonderforschungsbereichs Transregio 12: "Symmetrien und Universalität in mesoskopischen Systemen" gemeinsam mit den Universitäten Köln, Duisburg-Essen, Bochum 2-stündig Egger
832. Seminar des Sonderforschungsbereichs Transregio 18: "Relativistische Laser-Plasma-Dynamik" 2-stündig Mo 16:00 - 18:00, 2533.00.61, nach besonderer Ankündigung Spatschek / Willi / Pretzler / Pukhov / Hemmers
833. Seminar mit Themen aus dem Graduiertenkolleg "Dynamik heißer Plasmen" 2-stündig Fr 14:00 - 16:00, 2542.02.31 Pretzler / Pukhov / Reiter / Samm / Spatschek / Tokar / Willi
834. Physikalisches Kolloquium 2-stündig Do 16:00 - 19:00, 2531.HS 5J nach besonderer Ankündigung Die Dozenten der Physik
835. Physik für Schülerinnen 2-stündig Hammer

Psychologie

Veranstaltungen für Studierende des Bachelorstudiengangs (1. Semester)

836. Physiologie des Verhaltens I und II Prior
4-stündig
Di 09:00 - 11:00, 2301.HS 3B
Mi 09:00 - 11:00, 2301.HS 3C
Bachelor Psychologie Studierende müssen sich zur entsprechenden Prüfung anmelden.
837. Quantitative Methoden I Bayen
3-stündig
Mi 11:00 - 13:30, 2301.HS 3C
Bachelor Psychologie Studierende müssen sich zur entsprechenden Prüfung anmelden.
838. Allgemeine Psychologie II Heil
4-stündig
Mo 14:00 - 16:00, 2301.HS 3D
Do 11:00 - 13:00, 2301.HS 3C
Bachelor Psychologie Studierende müssen sich zur entsprechenden Prüfung anmelden.
839. Biologische Psychologie I Stoerig
2-stündig
Do 14:00 - 16:00, 2301.HS 3D
Studium Universale Studierende melden sich bitte beim Dozenten persönlich an.
840. Differentielle Psychologie und Persönlichkeitspsychologie I Musch
2-stündig
Fr 14:00 - 16:00, 2301.HS 3C
Inhalte: Grundlagen und Geschichte, Theorien und Paradigmen der Persönlichkeitspsychologie; physiologische Grundlagen individueller Unterschiede; Traits und States; inter- und intraindividuelle Unterschiede; ideographischer und nomothetischer Ansatz; Methoden der Differentiellen Psychologie; Datenerhebung; Faktorenanalyse; Clusteranalyse; Extraversion, Neurotizismus; Big-Five; Eysenck; Intelligenz; Genetische und Umweltdeterminanten individueller Unterschiede; Anlage-Umwelt-Debatte. Das Modul K ("Differentielle Psychologie") besteht aus zwei Veranstaltungen, der Vorlesung "Einführung in die Differentielle und Persönlichkeitspsychologie (I)" (angeboten jeweils im Wintersemester) und der Vorlesung "Einführung in die Differentielle und Persönlichkeitspsychologie (II)" (die immer im Sommersemester angeboten wird). Für den erfolgreichen Abschluß des Moduls werden 8 Kreditpunkte vergeben. Erforderlich hierfür ist das Bestehen der Abschlußklausur am Ende des zweiten Vorlesungsteils.
841. Erstsemestereinführung Psychologie Musch
8-stündig
Blockveranstaltung: 09:00 - 18:00, 2301.HS 3C, 06. und 07.10.2009

Veranstaltungen für Studierende des Bachelorstudiengangs (3. Semester)

842. Experimentelles Praktikum I - gemeinsamer Termin für alle Gruppen Bayen
 4-stündig
 Do 09:00 - 11:00, 2301.HS 3C, Einzeltermin am 15.10.2009
843. Experimentelles Praktikum I Bayen
 4-stündig
 Do 09:00 - 11:00, 2302.U1.21
 Do 09:00 - 11:00, 2302.U1.61
 Do 09:00 - 11:00, 2302.U1.22
 Do 09:00 - 11:00
 Do 09:00 - 11:00, 2303.01.61
 Do 09:00 - 11:00, 2302.00.63
 jeweils zusätzlich 2 Stunden/Woche nach Vereinbarung
844. Grundlagen psychologischer Diagnostik Musch
 2-stündig
 Mo 16:00 - 18:00, 2301.HS 3C
 Mo 16:00 - 18:00, 2321.HS 3F
 Bachelor Psychologie Studierende müssen sich zur entsprechenden Prüfung anmelden. Studium Universale Studierende melden sich bitte beim Dozenten persönlich an.
845. Grundlagen der Testtheorie Musch
 2-stündig
 Di 16:00 - 18:00, 2301.HS 3C
 Studium Universale Studierende melden sich bitte beim Dozenten persönlich an.
846. Entwicklungspsychologie Prior
 2-stündig
 Do 16:00 - 18:00, 2301.HS 3C
847. Arbeitspsychologie und Ergonomie (Teil 1) Buchner
 2-stündig
 Mo 09:00 - 11:00, 2301.HS 3C
848. Klinische Psychologie I Pietrowsky
 2-stündig
 Mi 14:00 - 16:00, 2301.HS 3C
849. Neurowissenschaftliche Psychologie I Stoerig
 2-stündig
 Di 14:00 - 16:00, 2301.HS 3D, Einzeltermin am 17.11.2009
 Di 14:00 - 16:00, 2301.HS 3A
 Di 14:00 - 16:00, 2301.HS 3B
850. Sozialpsychologie Pause
 2-stündig
 Di 11:00 - 13:00, 2301.HS 3B

Veranstaltungen für Studierende des Bachelorstudiengangs (5.Semester)

851. Arbeitspsychologie und Ergonomie Buchner
4-stündig
Do 14:00 - 16:00, 2301.HS 3B, 15.10. bis 29.10.2009
Do 14:00 - 16:00, 2303.00.61
Do 14:00 - 16:00, 2303.U1.61
Fr 09:00 - 11:00, 2303.U1.61
Fr 09:00 - 11:00, 2303.00.61
Fr 09:00 - 11:00, 2303.U1.65
852. Klinische Psychologie Pietrowsky
4-stündig
Di 09:00 - 11:00
Do 11:00 - 13:00
853. Neurowissenschaftliche Psychologie Stoerig
4-stündig
Fr 11:00 - 13:00, 2302.U1.21, Beginn: 16.10.2009
854. Neurowissenschaftliche Psychologie Stoerig
4-stündig
Mi, Fr 11:00 - 13:00

Veranstaltungen für Studierende des Diplomstudiengangs (2. Studienabschnitt)

855. Arbeitspsychologie und Ergonomie (Teil 1) Buchner
2-stündig
Mo 09:00 - 11:00, 2301.HS 3C
856. Kognitive Psychologie (Teil 1) Heil
2-stündig
Mi 11:00 - 13:00, 2303.U1.65
857. Kognitive Psychologie (Teil 2) Buchner
2-stündig
Do 09:00 - 11:00, 2303.U1.61
Do 09:00 - 11:00, 2303.00.61
858. Klinische Psychologie I Pietrowsky
2-stündig
Mi 14:00 - 16:00, 2301.HS 3C
859. Klinische Psychologie Pietrowsky
2-stündig
Mi 09:00 - 11:00, 2303.01.41
860. Klinische Psychologie Pietrowsky
Do 10:00 - 11:00, 2303.U1.62
861. Klinische Psychologie: Klinisch-Psychologische Interventionen Pietrowsky
2-stündig
Mo 14:00 - 16:00, 2301.HS 3C

- | | | |
|------|---|------------------------|
| 862. | Klinische Psychologie
2-stündig
Mo 16:00 - 18:00, 2303.U1.65
Di 09:00 - 13:00, 2303.U1.61
Di 09:00 - 13:00, 2303.U1.65
Di 09:00 - 13:00, 2303.U1.62
Di 09:00 - 13:00, 2303.U1.23
Mi 11:00 - 13:00, 2303.U1.61 | Pietrowsky |
| 863. | Mathematische Psychologie: Formale Modelle in der Gedächtnispsychologie
2-stündig
Do 09:15 - 11:00, 2303.U1.65 | Bayen |
| 864. | Mathematische Psychologie
1-stündig
Do 08:30 - 09:15, 2303.U1.65 | Bayen |
| 865. | Planung und Auswertung von klinischen Studien: Evaluationsstudien
1-stündig
Do 13:00 - 14:00, Raum: 23.02 01.49 | Bayen |
| 866. | Diagnostik (Teil 1)
2-stündig
Do 11:00 - 13:00, 2303.U1.65 | Musch |
| 867. | Grundlagen psychologischer Diagnostik
2-stündig
Mo 16:00 - 18:00, 2301.HS 3C
Mo 16:00 - 18:00, 2321.HS 3F
Bachelor Psychologie Studierende müssen sich zur entsprechenden Prüfung anmelden. Studium Universale Studierende melden sich bitte beim Dozenten persönlich an. | Musch |
| 868. | Experimentelle Analyse tierischen Verhaltens
2-stündig
Mi 14:00 - 16:00, 2302.00.64 | Huston |
| 869. | Physiologische Psychologie: Animalteil
4-stündig
Fr 09:00 - 13:00, 2302.00.64, Anmeldefrist: 08.10.-19.10.07 | Huston |
| 870. | Experimentelle Analyse tierischen Verhaltens
4-stündig
Mi 09:00 - 13:00, 2302.00.64, Anmeldefrist: 08.10.-19.10.07 | Buddenberg /
Huston |
| 871. | Kognitive Geschlechtsunterschiede und ihre physiologischen Grundlagen
2-stündig
Di 14:00 - 16:00, 2303.U1.65 | Prior |
| 872. | Methoden der Physiologischen Psychologie (Animalteil)
4-stündig
Do 09:00 - 13:00, 2302.00.64 | Huston /
Pum |

- | | | |
|------|--|------------|
| 873. | Grundlagen Physiologische Psychologie: Exekutive Funktionen
3-stündig
Di 16:00 - 18:00, 2303.U1.65, Labortermine nach Vereinbarung | Stoerig |
| 874. | Physiologische Psychologie: Bewusstseinsforschung
2-stündig
Mi 16:00 - 18:00, 2302.U1.81 | Stoerig |
| 875. | Physiologische Psychologie: Exekutive Funktionen
3-stündig
Di 16:00 - 18:00, 2302.U1.81, und Block am Semesterende
Di 16:00 - 18:00, Raum 23.03.00.47 | Stoerig |
| 876. | Methoden Physiologische Psychologie: Neurowissenschaftliche Psychologie
2-stündig
Di 14:00 - 16:00, 23.01 HS 3A | Stoerig |
| 877. | Angewandte Physiologische Psychologie: Neuropsychologie des Alterns
2-stündig
14-tägig: Fr 09:00 - 11:00 | Stoerig |
| 878. | Angewandte Physiologische Psychologie: Neuropsychologie des Alterns
2-stündig
Fr 11:00 - 13:00, 2302.U1.81 | Stoerig |
| 879. | Physiologische Psychologie: Geruch und Verhalten
2-stündig
Di 16:00 - 18:00, 2303.U1.61 | Pause |
| 880. | Forschungskolloquium
2-stündig
Do 16:00 - 18:00, 2302.00.63 | Buchner |
| 881. | Forschungskolloquium
1-stündig
14-tägig: Do 16:00 - 18:00, 2303.U1.61 | Heil |
| 882. | Forschungskolloquium
2-stündig
Fr 14:00 - 16:00, 2303.U1.65 | Huston |
| 883. | Forschungskolloquium
2-stündig
Do 11:00 - 13:00, Raum 23.02.01.49 | Pause |
| 884. | Forschungskolloquium
2-stündig
Do 16:00 - 18:00, 2302.00.63
Gebäude 23.02/ Ebene 01/Raum 44 | Musch |
| 885. | Forschungskolloquium
2-stündig
Do 15:00 - 17:00, 2303.U1.65 | Pietrowsky |

886. Forschungskolloquium Stoerig
 2-stündig
 Fr 13:00 - 15:00, 2302.U1.81
887. Forschungskolloquium Bayen
 2-stündig
 Di 11:00 - 13:00, Raum 23.02.01.49

Sonstiges

888. Tutorium Klinische Psychologie Pietrowsky
 2-stündig
 Mi 16:00 - 18:00, 2303.U1.65
889. Angewandte Physiologische Psychologie: Neuropsychologie des Stoerig
 Alterns mit Patientenvorstellung in der Neurologischen Klinik
 2-stündig
 Fr 13:00 - 15:00, 2303.U1.61
890. Biologische Methoden in der klinisch-psychologischen Forschung Pietrowsky
 2-stündig
891. Biologische Psychologie Stoerig
 Do 14:00 - 18:00, 2301.HS 3A, Einzeltermin am 15.10.2009, Klausur
 Do 14:00 - 18:00, 2301.HS 3A, Einzeltermin am 04.02.2010,
 Wiederholungsklausur
892. Orientierungstutorium Bachelor Musch
 1-stündig
 Do 13:00 - 14:00, 2303.U1.61
893. Pillen für die Seele Steckler
 2-stündig
 14-täglich: Do 14:00 - 18:00, 2302.00.64
894. Quantitative Methoden Bayen
 2-stündig
 Fr 12:00 - 14:00, 2321.HS 3E
895. Quantitative Methoden I Bayen
 Mi 13:00 - 15:00, 2301.HS 3A, Einzeltermin am 03.02.2010, Klausur
896. Tutorium für ausländische Studenten Musch
 6-stündig
897. Theatergruppe Psychologie Musch
 3-stündig
 Mo 19:00 - 22:00
 am 12.10., 19.10., 09.11.2009 in 2301.HS 3A
 am 26.10., 02.11. und vom 16.11.2009 bis 31.03.2010 in 2321.HS 3E
 Ansprechpartnerin für die Theatergruppe der Psychologie ist Nuri Wieland
 (Nuri.Wieland@uni-duesseldorf.de).

Wirtschaftswissenschaftliche Fakultät

Dekan:

N. N.

Prodekan:

N. N.

Dekanat:

UBe Gabriele Esch, F. 81-1 36 20
Geschäftszeit: Mo.-Fr. 7.30-15.00 Uhr und nach Vereinbarung
Universitätsstraße 1, 40225 Düsseldorf (Gebäude 23.32, Ebene 01, Raum 64)

Telefon: 81-1 36 20
Telefax: 81-1 53 53
e-mail: Wiwi.Fakultaet@uni-duesseldorf.de

Apl. Prof. Dr. Albrecht Michler, F. 81-1 53 72
e-mail: michler@uni-duesseldorf.de, Gebäude 23.32, Ebene 01, Raum 63

Prüfungsausschuss

Dr. phil. Silvia Menke, Wiss. Ang., F. 81-1 53 60, Fax 81-1 14 74
Spechstunden: Mo., Di. 11.00-12.00, Do. 14.00-15.00 Uhr und nach Vereinbarung
e-mail: menke@uni-duesseldorf.de
Gebäude 23.32, Ebene 01, Raum 61

Petra Schönfeld, F. 81-1 05 45
e-mail: wiwi.pruef@uni-duesseldorf.de
Gebäude 23.31, Ebene 01, Raum 23

Fakultätsrat:

Dekan: N. N.
Prodekan: N. N.

Gruppe der Hochschullehrerinnen und Hochschullehrer:

Univ.-Prof. Dr. Christoph J. Börner, Univ.-Prof. Dr. Horst Degen,
Univ.-Prof. Dr. Klaus-Peter Franz, Univ.-Prof. Dr. Bernd Günter, Apl. Prof. Dr. Albrecht
Michler, Univ.-Prof. Dr. Ulrike Neyer, Univ.-Prof. Dr. Heinz-Dieter Smeets,
Univ.-Prof. Dr. Gerd Rainer Wagner

Gruppe der akademischen Mitarbeiterinnen und Mitarbeiter:

Dr. Rüdiger Hahn, Martin Sauermann

Gruppe der Studierenden:

N. N.

Gruppe der weiteren Mitarbeiterinnen und Mitarbeiter:

UBe Elge Brandt, UBe Gabriele Esch

6

Orientierungsplan

Gebäude 23.31 und 23.32

Wirtschaftswissenschaftliche Fakultät

- Ebene 01 Wirtschaftswissenschaftliche Fakultät
Wirtschaftswissenschaftliches Dekanat
Prüfungsausschuss
Lehrstühle für Betriebswirtschaftslehre,
insb. Marketing
insb. Produktionswirtschaft und Umweltökonomie
insb. Unternehmensprüfung und Controlling
Lehrstuhl für Volkswirtschaftslehre
Fachgebiet Volkswirtschaftslehre
Fachgebiet Statistik und Ökonometrie
- Ebene 00 Lehrstühle für Betriebswirtschaftslehre,
insb. Finanzdienstleistungen
insb. Finanzierung und Investition
insb. Organisation und Personal
- Ebene U1 Wirtschaftswissenschaftliche Fakultät,
Lehrstuhl für Betriebswirtschaftslehre,
insb. Betriebswirtschaftliche Steuerlehre

Studienberatung:

Dr. phil. Silvia Menke, F. 81-1 53 60, Gebäude 23.32, Ebene 01, Raum 61
Dipl.-Kfm. Jörg Dauner, F. 81-1 52 23, Gebäude 23.32, Ebene 01, Raum 26

Studienberatung durch die Fachschaftsvertreterinnen und -vertreter der Studierendenschaft:

Fachschaftsraum, Gebäude 23.31, Ebene 01, Raum 61, F. 81-1 40 89, Termin: n. V.

Prüfungsausschuss der Wirtschaftswissenschaftlichen Fakultät für die Diplom-, Bachelor- und Masterstudiengänge in Betriebswirtschaftslehre:

Vorsitzender: Univ.-Prof. Dr. Horst Degen

Stellvertreter: Univ.-Prof. Dr. Gerd Rainer Wagner

Weitere Mitglieder:

Univ.-Prof. Dr. Heinz-Dieter Smeets, Univ.-Prof. Dr. Ulrike Neyer,

Dipl.-Vw. Lucas Kramer

cand. rer. pol. Britta Barner, cand. rer. pol. Gunnar Weske

Geschäftsführung: Dr. phil. Silvia Menke, F. 81-1 53 60,
Gebäude 23.32, Ebene 01, Raum 61

Lehrkörper

a) Entpflichtete und in den Ruhestand versetzte Universitätsprofessoren

Hamel, Wilfried

(Betriebswirtschaftslehre, insbesondere Unternehmensführung, Organisation und Personal)
Dr. rer. pol.

Thieme, H. Jörg

Dr. rer. pol. em. (Volkswirtschaftslehre), F. 81-1 53 30

b) Universitätsprofessor(innen)

Börner, Christoph J.

Dr. rer. pol. (Betriebswirtschaftslehre, insb. Finanzdienstleistungen) 6.3.2002

Degen, Horst

Dr. rer. oec. (Statistik und Ökonometrie), 28.1.1991

Förster, Guido

Dr. rer. pol. (Betriebswirtschaftslehre, insb. Betriebswirtschaftliche Steuerlehre),
1.10.2000

Franz, Klaus-Peter

Dr. rer. pol. (Betriebswirtschaftslehre, insb. Unternehmensprüfung und Controlling), 1.4.1985

Günter, Bernd

Dr. rer. oec. (Betriebswirtschaftslehre, insb. Marketing), 9.3.1989

Neyer, Ulrike

Dr. rer. pol. (Fachgebiet Volkswirtschaftslehre), 28.09.2007

Smeets, Heinz-Dieter,

Dr. rer. pol. (Lehrstuhl für Volkswirtschaftslehre), 1.10.1991

Schirmeister, Raimund

Dr. rer. pol. (Betriebswirtschaftslehre, insb. Finanzierung und Investition), 1.4.1990

Wagner, Gerd Rainer

Dr. rer. pol. (Betriebswirtschaftslehre, insb. Produktionswirtschaft und Umwelt-
ökonomie), 30.5.1985

c) Honorarprofessor

Klein, Klaus-Günter

WP/StB Prof. Dr. (BWL, insb. Unternehmensprüfung und -besteuerung)

d) apl. Professoren, Privatdozenten, Hochschuldozenten, Hochschuldozentinnen, Wissenschaftliche Mitarbeiterinnen und Mitarbeiter

Clausen, Carolin

Dipl.-Kff. (Betriebswirtschaftslehre, insb. Marketing)

Dauner, Jörg Ch.

Dipl.-Kfm. (Betriebswirtschaftslehre, insb. Marketing)

Felchner, Jan. M.

Dipl.-Vw. (Betriebswirtschaftslehre, insb. Betriebswirtschaftliche Steuerlehre)

Feldmeier, Christina

Dipl.-Kff. (Betriebswirtschaftslehre, insb. Unternehmensprüfung und Controlling)

Fürtjes, Christian

Dipl.-Vw. (Volkswirtschaftslehre)

Goebel, Daniel

Dipl.-Kfm. (Betriebswirtschaftslehre, insb. Finanzdienstleistungen)

- Hahn, Rüdiger
Dr. rer. pol. (Betriebswirtschaftslehre, insb. Produktionswirtschaft und Umweltökonomie)
- Hauck, Achim
Dr. rer. pol. (Volkswirtschaftslehre)
- Herzberg, Angelique
Dipl.-Kff. (Volkswirtschaftslehre)
- Hilgers-Sekowsky, Julia
Dipl.-Kff. (Betriebswirtschaftslehre, insb. Marketing)
- Hochstein, Daniela
Dipl.-Kff. (Betriebswirtschaftslehre, insb. Unternehmensprüfung und Controlling)
- Ifrim, Sandra
Dipl.-Kff. (Betriebswirtschaftslehre, insb. Finanzierung und Investition)
- Klinker, Philipp
Dipl.-Kfm. (Betriebswirtschaftslehre, insb. Betriebswirtschaftliche Steuerlehre)
- Kramer, Lucas
Dipl.-Vw. (Volkswirtschaftslehre)
- Krüsman, Kerstin
Dipl.-Kff. (Betriebswirtschaftslehre, insb. Finanzierung und Investition)
- Lülf, Regina
Dipl.-Kff. (Betriebswirtschaftslehre, insb. Produktionswirtschaft und Umweltökonomie)
- Lorscheid, Peter
PD Dr. (Statistik und Ökonometrie)
- Menke, Silvia
Dr. phil. (Prüfungsausschuss)
- Metzl, Sebastian
Dipl.-Kfm. (Statistik und Ökonometrie)
- Michler, Albrecht
apl. Prof. Dr. (Volkswirtschaftslehre)
- Mindermann, Torsten
StB PD Dr. rer. pol. (Betriebswirtschaftslehre, insb. Unternehmensprüfung und Controlling)
- Nolte, Philipp Johannes
Dipl.-Kfm. (Betriebswirtschaftslehre, insb. Marketing)
- Quillao, Daniel
Dipl.-Kfm. (Betriebswirtschaftslehre, insb. Produktionswirtschaft und Umweltökonomie)
- Reimsbach, Daniel, Dipl.-Kfm. (Betriebswirtschaftslehre, insb. Finanzierung und Investition)
- Sauermann, Martin,
Dipl.-VW, M.A. (Betriebswirtschaftslehre, insb. Finanzdienstleistungen)
- Schlösser, Tanja
Dipl.-Kff. (Betriebswirtschaftslehre, insb. Finanzdienstleistungen)
- Schmidtman, Dirk
Dr. (Betriebswirtschaftslehre, insb. Betriebswirtschaftliche Steuerlehre)
- Schönenberg, Anke
Dipl.-Kff. (Betriebswirtschaftslehre, insb. Betriebswirtschaftliche Steuerlehre)

Schumann, Geraldine

Dipl.-Kff. (Betriebswirtschaftslehre, insb. Marketing)

Winkler, Carsten

Dr. rer. pol. (Betriebswirtschaftslehre, insb. Unternehmensprüfung und Controlling)

Wrede, Svenja

Dipl.-Kff. (Betriebswirtschaftslehre, insb. Produktionswirtschaft und Umweltökonomie)

e) Lehrbeauftragte

Bracht, Gerd, Dr. (Fachreferent für Wirtschaftswissenschaften)

Böddicker, Natalie, Dipl.-Päd. (Abteilung für Hochschul- und Qualitätsentwicklung)

Kaiser, Klaus, Dr. (BWL, insb. Unternehmensprüfung und Controlling)

Michael, Bernd (BWL, insb. Marketing)

Neu, Norbert, Dr. rer. pol. (BWL, insb. Betriebswirtschaftliche Steuerlehre)

Wurm, Felix J., Dr. iur. (BWL, insb. Betriebswirtschaftliche Steuerlehre)

f) Lehrbeauftragte für Wirtschaftssprachen

Dean-Clasen, Judy (Englisch)

Leske, Catherine (Französisch)

O'Riordan, Linda (Englisch)

Sanchez, Maria (Spanisch)

de la Valgoma, Aurora (Spanisch)

Lehrstühle und Fachgebiete

Lehrstuhl für Betriebswirtschaftslehre, insbesondere Betriebswirtschaftliche Steuerlehre (Gebäude 23.31, Ebene U1)

Univ.-Prof. Dr. Guido Förster, StB, F. 81-1 06 03
guido.foerster@uni-duesseldorf.de
Sekretariat: Andrea Lamontagne, F. 81-1 06 03, Fax 81-1 06 24,
steuern@uni-duesseldorf.de
Akad. Rat a.Z.: Dr. Dirk Schmidtman, F. 81-1 47 98,
schmidtman@uni-duesseldorf.de

Wiss. Ang.:

Dipl.-Kff. Anke Schönenberg, F. 81-1 06 12, anke.schoenenberg@uni-duesseldorf.de
Dipl.-Vw. Jan M. Felchner, F. 81-1 06 34, jan.felchner@uni-duesseldorf.de
Dipl.-Kfm. Philipp Klinker, F. 81-1 57 53, philipp.klinker@uni-duesseldorf.de

Lehrstuhl für Betriebswirtschaftslehre, insbesondere Finanzdienstleistungen (Gebäude 23.31/32, Ebene 00)

Univ.-Prof. Dr. Christoph J. Börner, F. 81-1 52 58, Fax 81-1 53 16,
info@FIDL.uni-duesseldorf.de
Sekretariat: Elge Brandt, F. 81-1 52 58, elge.brandt@FIDL.uni-duesseldorf.de

Wiss. Ang.:

Dipl.-Kff. Tanja Schlösser, F. 81-1 53 17,
tanja.schloesser@FIDL.uni-duesseldorf.de,
Dipl.-Vw. M.A. Martin Saueremann, F. 81-1 53 11,
martin.saueremann@FIDL.uni-duesseldorf.de
Dipl.-Kfm. Daniel Goebel, F. 81-1 53 11, daniel.goebel@FIDL.uni-duesseldorf.de

Lehrstuhl für Betriebswirtschaftslehre, insbesondere Finanzierung und Investition (Gebäude 23.31, Ebene 00)

Univ.-Prof. Dr. Raimund Schirmeister, F. 81-1 46 55,
raimund.schirmeister@uni-duesseldorf.de
Sekretariat: Marina Seibert, F. 81-1 46 55, Fax 81-1 51 57

Wiss. Ang.:

Dipl.-Kfm. Daniel Reimsbach, F. 81-1 51 46, daniel.reimsbach@uni-duesseldorf.de
Dipl.-Kff. Kerstin Krüsmann, F. 81-1 51 57, kerstin.kruesmann@uni-duesseldorf.de
Dipl.-Kff. Sandra Ifrim, F. 81-1 51 75, sandra.ifrim@uni-duesseldorf.de

Lehrstuhl für Betriebswirtschaftslehre, insbesondere Marketing (Gebäude 23.31/32, Ebene 01)

Univ.-Prof. Dr. Bernd Günter, F. 81-1 52 16, marketing@uni-duesseldorf.de
Sekretariat: Brigitte Bodewig, F. 81-1 52 16, Fax 81-1 52 26

Wiss. Ang.:

Dipl.-Kff. Carolin Clausen, F. 81-1 13 49, carolin.clausen@uni-duesseldorf.de
Dipl.-Kfm. Jörg Ch. Dauner, F. 81-1 52 23, joerg.dauner@uni-duesseldorf.de
Dipl.-Kff. Julia Hilgers-Sekowsky, F. 81-1 13 02, julia.hilgers@uni-duesseldorf.de
Dipl.-Kfm. Philipp Nolte, F. 81-1 13 02,
philippjohannes.nolte@uni-duesseldorf.de
Dipl.-Kff. Geraldine Schumann, F. 81-1 52 19,
geraldine.schumann@uni-duesseldorf.de

Lehrstuhl für Betriebswirtschaftslehre, insbesondere Produktionswirtschaft und Umweltökonomie (Gebäude 23.31/32, Ebene 01)

Univ.-Prof. Dr. Gerd Rainer Wagner, F. 81-1 41 20, Fax: 81-1 45 79,
gerd-rainer.wagner@uni-duesseldorf.de
Sekretariat: Renate Scharnowski, F. 81-1 41 20

6

Wiss. Ang.:

Dr. Rüdiger Hahn, F. 81-1 41 96, ruediger.hahn@uni-duesseldorf.de
Dipl.-Kff. Regina Lülfs, F. 81-1 41 93, regina.luefls@uni-duesseldorf.de
Dipl.-Kfm. Daniel Quillao, F. 81-1 26 69, daniel.quillao@uni-duesseldorf.de
Dipl.-Kff. Svenja Wrede, F. 81-1 22 83, svenja.wrede@uni-duesseldorf.de

**Lehrstuhl für Betriebswirtschaftslehre, insbesondere
Organisation und Personal (Gebäude 23.32, Ebene 00)**

N. N.

Sekretariat: Verw.-Ang. Gudrun Brauwers, F. 81-1 39 95, Fax: 81-1 51 64
gudrun.brauwers@uni-duesseldorf.de

Wiss. Ang.: N. N.

**Lehrstuhl für Betriebswirtschaftslehre, insbesondere Unternehmensprüfung
und Controlling (Gebäude 23.32, Ebene 01)**

Univ.-Prof. Dr. Klaus-Peter Franz, F. 81-1 18 39, Fax: 81-1 18 83,
franzp@uni-duesseldorf.de
Sekretariat: Angelika Graf, F. 81-1 18 39, grafa@uni-duesseldorf.de

Wiss. Ang.: StB PD Dr. rer. pol. Torsten Mindermann, F. 81-1 25 41,
minderma@uni-duesseldorf.de
Dipl.-Kfm. Carsten Winkler, F. 81-1 18 81,
carsten.winkler@uni-duesseldorf.de
Dipl.-Kff. Christina Feldmeier, F. 81-1 18 82,
christina.feldmeier@uni-duesseldorf.de
Dipl.-Kff. Daniela Hochstein, F. 81-1 54 18
daniela.hochstein@uni-duesseldorf.de

Lehrstuhl für Volkswirtschaftslehre (Gebäude 23.31, Ebene 01)

Univ.-Prof. Dr. Heinz-Dieter Smeets, F. 81-1 52 86, Fax 81-1 52 61,
smeetsd@uni-duesseldorf.de
Sekretariat: Birgit Knoke, F. 81-1 52 86, knokeb@uni-duesseldorf.de

Wiss. Ang.:

Dipl.-Kff. Angélique Herzberg, F. 81-1 53 37, angelique.herzberg@uni-duesseldorf.de
Dipl.-Vw. Lucas Kramer, F. 81-1 52 96, lucas.kramer@uni-duesseldorf.de
Dipl.-Vw. Christian Fürtjes, F. 81-1 48 09, christian.fuertjes@uni-duesseldorf.de

Hochschuldozent: apl. Prof. Dr. Albrecht Michler, F. 81-1 53 72, Fax 81-1 04 34,
michler@uni-duesseldorf.de

Fachgebiet für Volkswirtschaftslehre (Gebäude 23.31, Ebene 01)

Univ.-Prof. Dr. Ulrike Neyer, F. 81-1 15 11, ulrike.neyer@uni-duesseldorf.de
Sekretariat: N. N., F. 81-1 53 30, Fax 81-1 21 96

Wiss. Ang.: Dr. Achim Hauck, F. 81-1 53 42, achim.hauck@uni-duesseldorf.de

Fachgebiet Statistik und Ökonometrie (Gebäude 23.31, Ebene 01)

Univ.-Prof. Dr. Horst Degen, F. 81-1 53 13, wiwistat@uni-duesseldorf.de
Sekretariat: Elke Ochs, F. 81-1 53 13, Fax 81-1 53 12

Wiss. Ang.: Sebastian Metzl, F. 81-1 53 07

Lehrveranstaltungen Wintersemester 2009/2010

(Änderungen vorbehalten)

Bachelor 1., 3. und 5. Semester

A. Betriebswirtschaftslehre

1. Grundlagen der Betriebswirtschaftslehre (Modul BB01) - Kurs 1 N.N.
2-stündig
Do 08:00 - 09:30
2. Grundlagen der Betriebswirtschaftslehre (Modul BB01) - Kurs 2 N.N.
2-stündig
Mo 16:15 - 17:45, 2611.HS 6C, Gruppe 1
Mo 16:15 - 17:45, 2521.HS 5F
Mi 12:30 - 14:00, 2511.HS 5B, Gruppe 2
Mi 15:15 - 16:45, 2611.HS 6C, Gruppe 3
Mi 15:15 - 16:45, 2611.HS 6A
3. Grundzüge der Betriebswirtschaftslehre: Absatz und Beschaffung Günter
(Modul BB01) - Plenum
4-stündig
Di 11:00 - 13:00, 13.54 HS13A, Beginn: 13.10.2009
4. Grundzüge der Betriebswirtschaftslehre: Absatz und Günter /
Beschaffung (Modul BB01) - Gruppen Clausen /
2-stündig Dauner /
Gruppe 1: Mo 16:00 - 18:00, 2511.HS 5A Hilgers-Sekowsky /
Gruppe 2: Di 09:00 - 11:00, 2511.HS 5B Schumann
Gruppe 3: Di 14:00 - 16:00, 2511.HS 5B
5. Finanzierung, Finanz- und Jahresabschlussanalyse (Modul BB03) - Börner
Plenum
2-stündig
Mo 17:30 - 19:00, 2521.HS 5D, Plenum, Beginn: 12.10.2009
6. Finanzierung, Finanz- und Jahresabschlussanalyse (Modul Börner /
BB03) - Kurs 2 Sauermann /
2-stündig, Beginn: 13.10.2009 Schlösser
Gruppe 1: Di 11:15 - 12:45, 2511.HS 5B
Gruppe 2: Di 11:15 - 12:45, 2531.HS 5M
Gruppe 3: Di 14:45 - 16:15, 2522.HS 5H
Gruppe 4: Di 14:45 - 16:15, 2522.HS 5G
7. Wertorientierte Steuerung, Konzernbilanzierung (Modul BB03) - Plenum Franz
2-stündig
14-tägig: Do 13:00 - 16:30, 2321.HS 3H, Plenum, Beginn: 15.10.2009
im 14-tägigen Wechsel Plenum und Gruppenarbeit

6

8. Wertorientierte Steuerung, Konzernbilanzierung (Modul BB03) Kurs Franz /
2-stündig, Beginn: 15.10.2009 Feldmeier /
Gruppe 1: 14-tägig Do 13:00 - 16:30, 2522.HS 5H, Gruppenarbeit Hochstein
Gruppe 2: 14-tägig Do 13:00 - 16:30, 2521.HS 5D, Gruppenarbeit
Gruppe 3: 14-tägig Do 13:00 - 16:30, 2611.HS 6E, Gruppenarbeit

B. Volkswirtschaftslehre

9. Märkte und Preise (Modul BV01) - Vorlesung Smeets /
2-stündig Kramer
Mo 11:00 - 13:00, Beginn: 12.10.2009
Mi 09:00 - 11:00, 14-tägig, Beginn: 14.10.2009
10. Märkte und Preise (Modul BV01) - Übung Smeets /
4-stündig Kramer
Gruppe 1: Mi 09:00 - 11:00, 14-tägig
Gruppe 2: Mi 14:00 - 16:00, 14-tägig (für Wirtschaftskemiker)
Gruppe 3: Do 14:00 - 16:00, 2511.HS 5A, 14-tägig
Bitte melden Sie sich für die Vorlesung und für EINE der
Übungsgruppen an!
11. Internationale Wirtschaftsbeziehungen (Modul BV04) - Vorlesung Smeets /
4-stündig Fürtjes
Di 11:00 - 13:00
Mi 11:00 - 13:00
12. Internationale Wirtschaftsbeziehungen (Modul BV04) - Übung Smeets /
4-stündig Fürtjes
Mi 11:00 - 13:00, 2611.HS 6F, Gruppe 1, 14-tägig
Do 09:00 - 11:00, 2511.HS 5B, Gruppe 2, 14-tägig

C. Recht für Wirtschaftswissenschaftler

13. Einführung in das öffentliche Recht (BR02) Lorz
2-stündig
Do 14:00 - 16:00, 2611.HS 6A
14. Privatrecht für Wirtschaftswissenschaftler (BR02) Preuß
2-stündig
Mi 15:00 - 16:30, 2611.HS 6B

D. Statistik

15. Statistische Methoden I (Modul BS01), Kurs 1 Degen
3-stündig
Mo 11:00 - 13:00, 2511.HS 5B, Plenum
Mi 11:00 - 11:45, 2511.HS 5B, Plenum
16. Statistische Methoden I (Modul BS01), Kurs 2 Degen
1-stündig
Gruppe 1: Mi 11:45 - 12:30, 2511.HS 5B
Gruppe 2: Do 11:15 - 12:00, 2511.HS 5A
Gruppe 3: Do 12:30 - 13:15, 2511.HS 5A
Am 16.10., 6.11. und 20.11. finden die beiden Donnerstagsübungen im
Seminarraum 25.22.U1.52 statt, da der HS 5A belegt ist.

17. Klausurvorbereitung (Modul BS01) Lorscheid
 1-stündig / 14-tägig
 Mi 16:30 - 18:00, Mikrorechnerraum, Beginn: 14.10.2009

E. Mathematik

18. Mathematik für Wirtschaftswissenschaftler I (BM01) Kerner
 2-stündig
19. Übungen zu Mathematik für Wirtschaftswissenschaftler I Kerner /
Mucha
 1-stündig

F. Schlüsselqualifikationen

Informatik (Modul BQ01)

20. Einführung in die Informationsverarbeitung: Technologische Basis Michler
 (Modul BQ01)
 2-stündig
 Fr 09:00 - 11:00, 2511.HS 5B
21. Einführung in die Informationsverarbeitung: Praktische Anwendungen Michler
 (Modul BQ01)
 2-stündig
 Fr 11:00 - 13:00, 2511.HS 5B

Fremdsprachen, Präsentation und Moderation (Modul BQ02)

22. Fit für die Abschlussarbeit: Informationskompetenz für die Bracht
 Wirtschaftswissenschaften
 2-stündig

Französisch

23. Wirtschaftssprache Französisch Leske
 Mo 13:00 - 14:30, 2522.U1.34, Niveau A2 - Anfänger mit guten
 Vorkenntnissen
 Di 13:00 - 14:30, 2522.U1.34, Bachelor Niveau B2 - Vorbereitung auf
 die Prüfung
 Die Anmeldung zu diesem Kurs erfolgt ausschließlich online während des
 Anmeldezeitraums für Studierende der BWL und der Wirtschaftschemie sowie
 für alle anderen Studierenden. Eine spätere Anmeldung ist nicht möglich. Die
 Teilnahme ist nur nach erfolgreicher Anmeldung und Zulassung möglich.

Spanisch

24. Wirtschaftssprache Spanisch Sanchez-Fernandez
 Mo 13:00 - 14:30, Anfänger mit Vorkenntnissen
 Die Anmeldung zu diesem Kurs erfolgt ausschließlich online während des
 Anmeldezeitraums für Studierende der BWL und der Wirtschaftschemie sowie
 für alle anderen Studierenden. Eine spätere Anmeldung ist nicht möglich. Die
 Teilnahme ist nur nach erfolgreicher Anmeldung und Zulassung möglich.

G. Wahlpflichtmodule

1. Unternehmensorganisation (Modul BW01)

25. Unternehmensorganisation I (Modul BW 01) N.N.
2-stündig
Di 18:00 - 19:30, 2511.HS 5B, Beginn: 27.10.2009
26. Unternehmensorganisation II (Modul BW 01) N.N.
2-stündig
Mi 08:00 - 09:30, 2511.HS 5B, Beginn: 28.10.2009
27. Zusatzleistung (BW 01) N.N.
Mo 14:00 - 18:00, 2513.U1.33, Einzeltermin am 02.11.2009
Di 09:00 - 13:00, 2513.U1.33, Einzeltermin am 03.11.2009
28. Übung Unternehmensorganisation I N.N.
2-stündig
Gruppe 1 - 4
29. Übung Unternehmensorganisation II N.N.
2-stündig
Gruppe 1 - 4

2. Bank- und Versicherungsmanagement (Modul BW02)

30. Bank- und Versicherungsmanagement Börner
Mi 11:15 - 12:45, Beginn: 14.10.2009
31. Proseminare A & B Goebel
2-stündig
32. Segmente und Institutionen der Finanzdienstleistungswirtschaft, Goebel
Kurs 1 (BW02)
2-stündig
Mi 09:30 - 11:00, 2511.HS 5A

3. Investitions- und Finanzmanagement (Modul BW03)

33. Investitions- und Finanzmanagement I (Aktien- und Schirmeister /
Immobilienmärkte) - Kurs 1 Reimsbach
2-stündig
Do 11:00 - 13:00, 2332.01.68
34. Gruppenarbeit zu Investitions- und Finanzmanagement I Reimsbach
2-stündig
Mo 09:30 - 11:00, Mikrorechnerraum
35. Investitions- und Finanzmanagement II Schirmeister
2-stündig
Do 09:00 - 11:00, Beginn: 15.10.2009

4. Umweltmanagement (Modul BW04)

36. Grundlagen von Umweltökonomie und Umweltmanagement Wagner
2-stündig
Di 11:00 - 13:00, 2522.U1.55, Beginn: 20.10.2009
Bachelor BW04, Kurs 1

37. Umweltmanagementsysteme und umweltbezogene Unternehmensrechnung und -planung
2-stündig
Mi 13:00 - 15:00, 2522.U1.52, Beginn: 21.10.2009
Bachelor BW04, Kurs 3 Quillao
38. Zusatzleistung Umweltmanagement
Blockveranstaltung Lülfs
- 5. Unternehmensprüfung und Controlling (Modul BW05)**
39. Controlling I
2-stündig Franz
Fr 08:30 - 10:00, 2321.HS 3H, Beginn: 16.10.2009
- 6. Betriebswirtschaftliche Steuerlehre (Modul BW06)**
40. Ertragsteuern - Kurs 1
2-stündig Förster
Di 16:00 - 18:00, 2611.HS 6E
41. Übung zu Ertragsteuern - Kurs 2
2-stündig Felchner /
Fr 12:00 - 13:30, 2321.HS 3H Schmidtman /
Schönenberg
- 7. Marketing (Modul BW07)**
42. Grundlagen des strategischen Marketingmanagements
(Modul BW07 - Marketing) Günter /
2-stündig Clausen
Mo 11:15 - 12:45, Beginn: 12.10.2009
- 8. Markt und Staat (Modul BW08)**
43. Arbeitsmarkt- und Sozialpolitik (Modul BW08)
2-stündig Michler
Fr 14:00 - 16:00
44. Öffentliche Finanzen (Modul BW08)
2-stündig Michler
Di 09:00 - 11:00, 2521.HS 5D
- 9. Statistische Datengewinnung (Modul BW09)**
45. Statistische Datengewinnung: Wirtschafts- und Bevölkerungsstatistik
(BW09 - Kurs 1) Degen
2-stündig
Mo 13:00 - 14:30, 2511.HS 5A
46. Statistische Datengewinnung: Wirtschafts- und
Bevölkerungsstatistik (BW09 - Kurs 2) Lorscheid
1-stündig
Gruppe 1: 14-täglich: Mi 18:15 - 19:45, 2511.HS 5A
Gruppe 2: Do 16:30 - 17:15, 2611.HS 6F

Master 1. Semester

A. Betriebswirtschaftslehre

47. Ressourcenmanagement Wagner
2-stündig
Do 14:00 - 16:00, 2511.HS 5B, Beginn: 22.10.2009
Master MB01, Kurs 4
48. Betriebswirtschaftliche Theorie: Finance Schirmeister
2-stündig
Fr 09:00 - 11:00, Beginn: 16.10.2009

B. Volkswirtschaftslehre

49. Allgemeine Volkswirtschaftslehre I (MV 01) Neyer / Vieten
Di 11:15 - 12:45, 2522.U1.34, Beginn: 13.10.2009
14-täglich: Do 11:15 - 12:45, 2522.U1.34, Beginn: 15.10.2009
50. Allgemeine Volkswirtschaftslehre I (MV 01) Neyer / Vieten
Gruppe 1: 14-tägl. Do 11:15 - 12:45, 2522.U1.34, Beginn: 22.10.2009
Gruppe 2: 14-tägl. Do 13:15 - 14:45, 2522.U1.55, Beginn: 22.10.2009

C. Statistik

51. Methoden der empirischen Wirtschaftsforschung (Modul MS00) Degen
- Kurs 1
3-stündig
Do 11:00 - 13:15, Beginn: 15.10.2009
52. Methoden der empirischen Wirtschaftsforschung (Modul MS00) - Kurs 2 Degen
1-stündig
Mo 11:00 - 11:45, Beginn: 12.10.2009

D. Mathematik

E. Schlüsselqualifikationen

53. Montréal-Fallstudienseminar Hahn / Wagner
4-stündig
Mi 15:00 - 20:00, 2332.01.68, Beginn: 14.10.2009

Fremdsprachen, Präsentation und Kommunikation (Modul MQ02)

Englisch

Wirtschaftsenglisch, Lehrgang für Bachelor-Studiengang (Modul BQ02); für regelmäßige Anwesenheit, aktive Mitarbeit und eine erfolgreiche Klausur erhalten die Teilnehmer drei Punkte; alle vier Parallelkurse sind inhaltlich gleich und bieten einen 15wöchigen "Crashcourse" Grundlagen in "business English"; Die Anmeldung zu diesem Kurs erfolgt ausschließlich online. Die Teilnahme ist nur nach erfolgreicher Anmeldung und Zulassung möglich.

54. Wirtschaftssprache Englisch - Kurs 1 Dean-Clasen
2-stündig
Di 13:00 - 14:30, 2513.U1.33

55. Wirtschaftssprache Englisch - Kurs 2 Dean-Clasen
2-stündig
Di 14:30 - 16:00, 2513.U1.33
56. Wirtschaftssprache Englisch - Kurs 3 Dean-Clasen
2-stündig
Mi 13:00 - 14:30
57. Wirtschaftssprache Englisch - Kurs 4 Dean-Clasen
2-stündig
Mi 14:30 - 16:00

Französisch

58. Wirtschaftssprache Französisch Leske
Mo 13:00 - 14:30, 2522.U1.34, Niveau A2 - Anfänger mit guten Vorkenntnissen
Di 13:00 - 14:30, 2522.U1.34
Vorbereitung auf die Prüfung
Die Anmeldung zu diesem Kurs erfolgt ausschließlich online während des Anmeldezeitraums für Studierende der BWL und der sowie für alle anderen Studierenden. Eine spätere Anmeldung ist nicht möglich. Die Teilnahme ist nur nach erfolgreicher Anmeldung und Zulassung möglich.

Spanisch

59. Wirtschaftssprache Spanisch Sanchez-Fernandez
Mo 13:00 - 14:30, Anfänger mit Vorkenntnissen
Die Anmeldung zu diesem Kurs erfolgt ausschließlich online während des Anmeldezeitraums für Studierende der BWL und der Wirtschaftschemie sowie für alle anderen Studierenden. Eine spätere Anmeldung ist nicht möglich. Die Teilnahme ist nur nach erfolgreicher Anmeldung und Zulassung möglich.

F. Wahlpflichtmodule

1. Unternehmensführung (Modul MW 01)

2. Unternehmensprüfung und Controlling (Modul MW 02)

60. Controlling II Franz
2-stündig
Fr 10:15 - 11:45, 2321.HS 3H, Beginn: 16.10.2009
61. Controlling III Franz
Do 11:00 - 13:00, Beginn: 15.10.2009

3. Theorie der Finanzdienstleistungen (Modul MW 03)

62. Finanzdienstleistungen I + II Börner
Mo 15:30 - 17:00, 2511.HS 5B
Di 11:15 - 12:45, 2522.HS 5G
63. Zusatzleistung Bank- und Versicherungsmanagement Börner / Goebel /
2-stündig Saueremann / Schlösser

4. Finanzierung und Investition (Modul MW 04)

5. Marketing (Modul MW 05)

64. Kunst- und Kulturmanagement (Wahlpflichtmodul MW12) Günter / Hilgers-Sekowsky
2-stündig
14-täglich: Do 16:00 - 19:00, 2332.01.68, Beginn: 15.10.2009
65. Kurs 1: „Strategisches Marketing-Management und Kunden-Management“ (Modul MW05) Günter
2-stündig
Mo 14:15 - 15:45, Beginn: 12.10.2009
66. Kurs 4: „Innovationsmarketing“ (Modul MW05) Dauner / Scheelen
2-stündig
Di 14:15 - 15:45, an ausgewählten Dienstagen in R. 23.32.01.68
67. Übung zu aktuellen Fragen des Marketing Günter / Schumann
1-stündig
n.V.
68. Übung zum Kultur-Marketing Günter / N.N.
n.V.

6. Betriebswirtschaftliche Steuerlehre (Modul MW 06)

69. Ausgewählte Probleme der Besteuerung mittelständischer Unternehmen Neu
2-stündig
Di 16:30 - 18:00, 2511.HS 5A, Beginn: 13.10.2009
70. Ausgewählte Probleme der internationalen Unternehmensbesteuerung Wurm
2-stündig
Mo 08:30 - 10:00, 2332.01.68, Beginn: 12.10.2009
71. Seminar zur betriebswirtschaftlichen Steuerlehre Förster
2-stündig
72. Unternehmensbesteuerung IV: Besteuerung von Konzernunternehmungen Förster
2-stündig
Di 09:00 - 11:00, 2522.HS 5H, Beginn: 13.10.2009
73. Unternehmensbesteuerung V: Internationale Unternehmensbesteuerung Förster
2-stündig
Di 11:00 - 13:00, 2522.HS 5H, Beginn: 13.10.2009

7. Sustainability Management (Modul MW 07)

74. Corporate Social Responsibility und Corporate Citizenship (MW07 - Kurs 2) Hahn
2-stündig
Mo 09:00 - 11:00, 2522.U1.33, Beginn: 19.10.2009
75. Unternehmensethik und Sustainability (MW07 - Kurs 1) Wagner
2-stündig
Di 14:00 - 16:00, 2522.U1.33, Beginn: 20.10.2009

76. Wissenschaftliches Kolloquium für Doktoranden und ausgewählte Studierende Wagner
- 8. Internationale Finanzmärkte (Modul MW 08)**
9. Multivariate Statistik und Ökonometrie (Modul MW 09)
10. Human Resources Management (Modul MW 10)
11. Wirtschaftspsychologie (Modul MW 11)
12. Monetäre Ökonomik (Modul MW 14)
77. Monetäre Ökonomik Neyer /
 4-stündig Hauck
 Di 09:15 - 10:45, 2513.U1.24, Beginn: 13.10.2009
 Do 09:15 - 10:45, 2513.U1.24, Beginn: 15.10.2009

Diplom Hauptstudium

A. Allgemeine Betriebswirtschaftslehre

78. Planung, Information und Entscheidung Börner
 2-stündig
 Mi 09:30 - 11:00, 2511.HS 5B
 Informationen zur Veranstaltung finden Sie unter: <http://www.fidl.uni-duesseldorf.de/Lehre>
79. Ressourcenmanagement Wagner
 2-stündig
 Do 14:00 - 16:00, 2511.HS 5B, Beginn: 22.10.2009
 Master MB01, Kurs 4 und Diplom-Hauptstudium, ABWL
80. Externes Rechnungswesen Förster
 2-stündig
 Mi 11:00 - 13:00, 2511.HS 5C
81. Montréal-Fallstudienseminar Hahn /
 4-stündig Wagner
 Mi 15:00 - 20:00, 2332.01.68, Beginn: 14.10.2009

B. Volkswirtschaftslehre

82. Seminar zur AVWL Smeets
 2-stündig
 Di 09:00 - 11:00, 2522.U1.55
83. Seminar für Mitarbeiter und Doktoranden Smeets
 2-stündig
 Do 15:30 - 17:00, Mikrorechnerraum
84. Diplomandenkolloquium Herzberg /
 Di 16:00 - 17:30, 2522.U1.52, Beginn: 13.10.2009 Fürtjes
85. Doktorandenseminar VWL Neyer
 2-stündig

86. Internationale Wirtschaftsbeziehungen und Europäische Integration Herzberg
 Di 09:00 - 11:00, 2522.U1.52, Beginn: 13.10.2009

C. Spezielle Betriebswirtschaftslehren

1. Unternehmensführung

87. Unternehmensorganisation I (Modul BW 01) N.N.r
 2-stündig
 Di 18:00 - 19:30, 2511.HS 5B, Beginn: 27.10.2009
88. Unternehmensorganisation II (Modul BW 01) N.N.
 2-stündig
 Mi 08:00 - 09:30, 2511.HS 5B, Beginn: 28.10.2009
89. Doktorandenseminar N.N.
 2-stündig
90. Seminar Unternehmensführung N.N.
 2-stündig
 Di 13:30 - 17:30, 2522.U1.55, Einzeltermin am 03.11.2009
 Mo 14:00 - 20:00, 2513.U1.33, Einzeltermin am 11.01.2010
 Di 09:00 - 12:00, 2513.U1.33, Einzeltermin am 12.01.2010
 Mi 10:00 - 14:00, 2513.U1.33, Einzeltermin am 04.11.2009
91. Übung Unternehmensorganisation I N.N.
 2-stündig
 Gruppe 1 -4
92. Übung Unternehmensorganisation II N.N.
 2-stündig
 Gruppe 1 -4

2. Marketing

93. Marketing I: Grundlagen des Marketing Clausen
 2-stündig
 Mo 11:15 - 12:45, Beginn: 12.10.2009
94. Marketing IV: Innovationsmarketing Günter /
 2-stündig Dauner /
 Di 14:15 - 15:45, 2332.01.68, an ausgewählten Dienstagen und Scheelen
 einem Fallstudientag
95. Seminar zum Marketing Michael /
 2-stündig Clausen
 Mo 16:15 - 17:45, 2332.01.68, Beginn: 12.10.2009
96. Seminar zum Marketing Günter /
 2-stündig Dauner
 Di 16:15 - 17:45, 2332.01.68, Beginn: 13.10.2009
97. Doktorandenseminar Günter /
 2-stündig Clausen
 n.V.

98. Übung zu aktuellen Fragen des Marketing
2-stündig
n.V. Günter / Schumann

99. Übung zum Kultur-Marketing
2-stündig
n.V. Günter / N.N.

3. Umweltmanagement

100. Grundlagen von Umweltökonomie und Umweltmanagement
2-stündig
Di 11:00 - 13:00, 2522.U1.55, Beginn: 20.10.2009
Diplom-Hauptstudium "Umweltmanagement" Wagner

101. Umweltmanagementsysteme und umweltbezogene Unternehmensrechnung und -planung
2-stündig
Mi 13:00 - 15:00, 2522.U1.52, Beginn: 21.10.2009
Diplom-Hauptstudium "Umweltmanagement" Quillao

102. Wissenschaftliches Kolloquium für Doktoranden und ausgewählte Studierende Wagner

103. Seminar Umweltmanagement
Blockveranstaltung Lüfß

4. Finanzierung und Investition

104. Investitions- und Finanzmanagement I (Aktien- und Immobilienmärkte) - Kurs 1
2-stündig
Do 11:00 - 13:00, 2332.01.68 Schirmeister / Reimsbach

105. Gruppenarbeit zu Investitions- und Finanzmanagement I
2-stündig
Mo 09:30 - 11:00, Mikrorechnerraum Reimsbach

106. Investitions- und Finanzmanagement II
2-stündig
Do 09:00 - 11:00, Beginn: 15.10.2009 Schirmeister

107. Investitionstheorie / Wertpapieranalyse
2-stündig
Mi 16:30 - 18:00, Beginn: 14.10.2009 Schirmeister / Ifrim

108. Fallstudienseminar "Großfallstudie WCI"
Schirmeister / Krüsmann / Ifrim

109. Anleitung zum selbständigen wissenschaftlichen Arbeiten
2-stündig
Mi 10:00 - 12:00, Beginn: 14.10.2009 Schirmeister / Reimsbach / Krüsmann / Ifrim

110. Seminar für Mitarbeiter und Doktoranden
1-stündig
14-täglich: Di 15:00 - 17:00 Schirmeister



5. Unternehmensprüfung und Controlling

111. Controlling II Franz
2-stündig
Fr 10:15 - 11:45, 2321.HS 3H, Beginn: 16.10.2009
112. Betriebswirtschaftliches Prüfungswesen Klein
2-stündig
Fr 08:30 - 10:00, 2511.HS 5A, Beginn: 16.10.2009
113. Seminar Unternehmensprüfung und Controlling N. N.
Blockseminar
114. Internationale Rechnungslegung Winkler
2-stündig
Do 09:00 - 10:30, Beginn: 15.10.2009

6. Betriebswirtschaftliche Steuerlehre

115. Ertragsteuern - Kurs 1 Förster
2-stündig
Di 16:00 - 18:00, 2611.HS 6E
116. Übung zu Ertragsteuern - Kurs 2 Felchner /
2-stündig Schmidtman /
Fr 12:00 - 13:30, 2321.HS 3H Schönenberg
117. Unternehmensbesteuerung II: Besteuerung von Konzernunternehmen Förster
2-stündig
Di, Beginn: 13.10.2009
118. Unternehmensbesteuerung III: Internationale Förster
Unternehmensbesteuerung
2-stündig
Di
119. Examensfallübung Felchner
2-stündig
Mo 16:00 - 18:00
120. Anleitung zum wissenschaftlichen Arbeiten Felchner / Schmidtman /
Schönenberg
121. Ausgewählte Probleme der Besteuerung mittelständischer Unternehmen Neu
2-stündig
Di 16:30 - 18:00, 2511.HS 5A, Beginn: 13.10.2009
122. Ausgewählte Probleme der internationalen Unternehmensbesteuerung Wurm
2-stündig
Mo 08:30 - 10:00, 2332.01.68, Beginn: 12.10.2009
123. Diplomandenseminar Felchner
124. Doktorandenseminar Förster

125. Seminar zur betriebswirtschaftlichen Steuerlehre 2-stündig Förster

7. Finanzdienstleistungen

126. Finanzdienstleistungen I + II Börner
Mo 15:30 - 17:00, 2511.HS 5B
Di 11:15 - 12:45, 2522.HS 5G
127. Blockseminar Finanzdienstleistungen und Internationale Finanzmärkte Börner / Goebel / Schlösser / Sauermann
128. Proseminare A & B Goebel
2-stündig
Mi 11:15 – 12:45

D. Weitere Wahlpflichtfächer

1. Internationale Finanzmärkte

129. Blockseminar Finanzdienstleistungen und Internationale Finanzmärkte Börner / Goebel / Schlösser / Sauermann
130. Seminar Internationale Finanzmärkte (gemeinsam mit Seminar Finanzdienstleistungen) 2-stündig Börner / Goebel / Schlösser / Sauermann

E. Für Hörerinnen und Hörer aller Fachsemester

131. Einführung in die Informationsverarbeitung: Technologische Basis (Modul BQ01) 2-stündig Michler
Fr 09:00 - 11:00, 2511.HS 5B
132. Einführung in die Informationsverarbeitung: Praktische Anwendungen (Modul BQ01) 2-stündig Michler
Fr 11:00 - 13:00, 2511.HS 5B
133. Erstellung wissenschaftlicher Arbeiten mit Standard-Textverarbeitungsprogrammen

F. Wirtschaftssprachen

Englisch, Französisch, Italienisch, Spanisch Siehe Aushang

Englisch

Wirtschaftsenglisch, Lehrgang für Bachelor-Studiengang (Modul BQ02); für regelmäßige Anwesenheit, aktive Mitarbeit und eine erfolgreiche Klausur erhalten die Teilnehmer drei Punkte; alle vier Parallelkurse sind inhaltlich gleich und bieten einen 15wöchigen "Crashcourse" Grundlagen in "business English"; Die Anmeldung zu diesem Kurs erfolgt ausschließlich online. Die Teilnahme ist nur nach erfolgreicher Anmeldung und Zulassung möglich.

134. Wirtschaftssprache Englisch - Kurs 1 Dean-Clasen
2-stündig
Di 13:00 - 14:30, 2513.U1.33

135. Wirtschaftssprache Englisch - Kurs 2 Dean-Clasen
 2-stündig
 Di 14:30 - 16:00, 2513.U1.33
136. Wirtschaftssprache Englisch - Kurs 3 Dean-Clasen
 2-stündig
 Mi 13:00 - 14:30
137. Wirtschaftssprache Englisch - Kurs 4 Dean-Clasen
 2-stündig
 Mi 14:30 - 16:00

Französisch

138. Wirtschaftssprache Französisch Leske
 Mo 13:00 - 14:30, 2522.U1.34, Niveau A2 - Anfänger mit guten Vorkenntnissen
 Di 13:00 - 14:30, 2522.U1.34, Bachelor Niveau B2 - Vorbereitung auf die Prüfung
 Die Anmeldung zu diesem Kurs erfolgt ausschließlich online während des Anmeldezeitraums für Studierende der BWL und der Wirtschaftschemie sowie für alle anderen Studierenden. Eine spätere Anmeldung ist nicht möglich. Die Teilnahme ist nur nach erfolgreicher Anmeldung und Zulassung möglich.

Spanisch

139. Wirtschaftssprache Spanisch Sanchez-Fernandez
 Mo 13:00 - 14:30, Anfänger mit Vorkenntnissen
 Die Anmeldung zu diesem Kurs erfolgt ausschließlich online während des Anmeldezeitraums für Studierende der BWL und der Wirtschaftschemie sowie für alle anderen Studierenden. Eine spätere Anmeldung ist nicht möglich. Die Teilnahme ist nur nach erfolgreicher Anmeldung und Zulassung möglich.

Alphabetisches Namensregister

Hinweis: Die Seiten, auf denen die Lehrveranstaltungen der Fakultäten abgedruckt sind, konnten aus technischen Gründen für das Namensregister nicht erfasst werden.

A

Abanador 131
Abbasi-Boroudjeni 199
Abel, Gabriele 555
Abel, Josef 163, 221
Abel, Kirsten 551
Abholz 153-154, 158, 195-197
Abou-Jaoudeh 542
Aboubi 556
Abraham, Michael 36
Abraham, Robert 546
Ackermann, Birgit 211
Ackermann, Rolf 155
Adam 317
Adams 153, 174, 197, 199
Adebesin 146, 153
Adolph 557
Agyenim 553
Ahmadian 103, 153, 195
Ahmadinejad 527, 540
Akanay-Diesel 209
Akerboom 42, 214
Aktas 103, 217
Al Hazmi 206
Al Nayadi 201
Al-Sawaf 210
Aladag 554
Alawami 209
Alba 539
Albers 158, 209-210, 220
Albertz 39
Albrecht, Catrin 221
Albrecht, Philipp 203
Albrecht, Ute 202
Alcic 527, 541
Ale-Agha 221
Alfeld 326
Alexander 205
Alfermann 516
Alfs 527, 545
Alili 195
Alkan 326
Alkenings 49
Alldinger 205
Altenhain 119, 121, 130, 134
Althaus 163
Althof 326
Althner 154, 197
Altland 54
Altmann 90
Altrogge 163
Altschmied 221
Amin 543
Amm 33
Arunts 106
An der Brügge 543
Andersch 61
Andrae 339
Andreyeva 194
Andrian-Werburg 163
Angerstein 50, 158, 207
Anheyer 197
Anlasik 213
Ansari 208
Antal 209
Antke 204
Anton 313, 342

Aouad-Ali 28
Appel 527, 539
Appelhoff 326
Aptroot 307, 311, 315, 343
Araba 214
Arend 196
Arendt 198
Arends 218
Arendt 152, 163, 203
Aretz 318
Argirakos 122
Argyroulis 206
Arians 122
Arndt 157
Arning 174
Arnold, Anja 87, 217
Arnold, Gottfried 155
Arnold, Gunther 155
Arsov 209
Asbeck 48
Ashgharzadeh 204
Asholt 122
Assadi-Moghaddam 201
Assheuer 185
Assies 127
Assmann 174, 206, 209
Assoud 544
Auf der Horst 214
Aul 163
Aumeier 558
Aurich 512, 518, 542
Avci 220
Ax 205
Axler 539
Aydin 205

B

Babczynski 521
Babor 211
Bach 163
Bachert 163
Bachmann, André 556, 557
Bachmann, Nina 208
Bachmann, Thorsten 326
Bachner 185
Bachofner 204
Bachtsevaridis 321, 346
Bader 199
Badjiong 326
Baehring 202
Bagattini 304, 332
Bagel-Trah 25
Baginski 174
Baier 104, 518, 550
Bajohr 317, 335
Bakkes 548
Balan 208
Baldus 158, 199
Baliashvili 552
Balleisen 201
Ballstaedt 309
Ballus 35
Baltzer 174
Balzer, Jan 201
Balzer, Kai-Michael 147, 206
Balzer, St. 211
Bandeira-Echtler 197

Bandusena 218
Bannach 185, 204, 553
Bantel 174
Baranowski 208
Baranski 46
Bardell 209
Bardts 527, 546
Barnier 553
Barnscheidt 213
Bartel 203
Bartels 556
Bartenbach 127
Barthel 174
Barthelms 214
Barthelme 527, 545
Bartholomé 221
Barthuber 214
Bartnik 554
Bartolome 195
Bartram 192
Bartsch 201
Barz, Heiner 107, 304, 311, 315, 333-334
Barz, Jürgen 157, 200
Basalyk 201
Baselt 527, 541
Bast 318, 332
Batra-Safferling 523
Bau 326
Bauch 43
Bauer, Andreas 158, 203
Bauer, Brigitte 342
Bauer, Inge 213
Bauer, Lydia 207
Bauer, Marcus 200
Bauerschmitz 174, 208
Baugut 185
Baumann 217
Baumeister 512, 527, 541
Baumer 542
Baumgarten 319, 516
Baumgartner 540
Baumann 26, 305, 315, 336
Bausch 515, 544
Bauschke-Hartung 50, 315, 342
Bay 527, 546
Bayen 518, 558
Bayer, Mirko 527
Bayer, Nadine 550
Bayraktar 218
Becher 195
Bechlers 37
Beck 326
Beck, Christopher 213
Beck, L. 155, 208
Becker 107
Becker, Annette 38
Becker, Dorothea 39
Becker, Elisabeth 555
Becker, Jürgen 152, 211
Becker, Jürgen 158
Becker, M. 47
Becker, Maria 321, 340
Becker, Martin 202
Becker, Melanie 326, 321
Becker, Nicole 197
Beckmann, F. 308, 311, 321, 346
Beckmann, Udo 526, 545

Beeh 314, 341
Beer 26, 53, 55, 185, 199, 202
Beetz 218
Beez 208
Behnenburg 516, 542
Behnke 543
Behrendt, Christoph 527, 549
Behrendt, Dominik 201
Behrendt, Patrick 201
Behrens 122
Beier 201
Beikler 158, 211
Beil 35, 557
Bender, Achim 127
Bender, H.G. 154-155, 208
Benders 43
Bendisposto 527, 541
Benesova 221
Benirschke 34
Benito-Rabenort 39
Benker 204
Bennat 198
Benner 321, 337
Benning 198
Benrath 131
Benten 523, 553
Berendes 200
Berg, Annette 527, 549
Berg, Günter 192
Berg, Heinz Peter 45
Bergemann 154
Berger 207
Bergerhoff 197
Berges 163
Berghoff 197
Bergmann, Artur 515, 540
Bergmann, Nora 211
Bergmann, René 556
Bergmann-Fischer 207
Bergner 326
Bergs, Johannes 549
Bergs, Walter 527
Bergstein 218
Berlitz 60
Bernard 218
Bernert 527, 546
Berr 206-207, 212
Bertels Heering 91
Berthod 326
Bertrand 197
Besoglu 208
Bessenrodt 516, 543
Bessenrodt-Weberpals 521
Besser 163
Bester 204
Betsch 206
Bettermann 105, 521, 547
Bettinger 558
Betz 30, 72, 201
Beu 204
Beuker 314
Beulen 193
Beurskens 28, 127, 131, 134
Beutner 505, 511, 527, 546

- Bewig 197
 Beye 518, 556
 Beyen 153, 221
 Beyer 202, 208
 Beyerlein 42
 Beyersdörfer 43
 Bezдушna 527, 546
 Bickel 522
 Bidmon 194
 Biel 36
 Bielfeld 163
 Bielitzka 527, 549
 Biemann 527, 547
 Bien 221
 Bienemann 211
 Bier 163, 546
 Bierbach, Annebärbel 38
 Bierbach, Mechtild 318, 347
 Bierbaum 553
 Biermann-Ruben 196
 Bilda 152
 Bildhauer 326
 Bilgic 206
 Bilkenroth 197
 Billing 127
 Billion 57
 Bilzer 153, 163, 199
 Binder 211, 321, 337
 Bircks 155
 Birkmann 553
 Birkofer 72, 515, 546
 Birley 314, 337
 Birnbacher 26, 152, 301, 304, 315, 332
 Birrack 130
 Bischof 528, 549
 Bison 123
 Bisping 163
 Bisson 551
 Bittersohl 208
 Bizhang 211
 Blaak 513, 544
 Blank 326
 Blauhut 211
 Bleckmann 337
 Bleckmann, Andrea 557
 Bleckmann, Bruno 302, 311, 315
 Blenk 213
 Blicke 196
 Blondin 147, 153, 204
 Bloßfeld 551
 Bluhm 522
 Bluhmki 197
 Blum 548
 Blumberg 197
 Blumenthal 558
 Blümmler 107
 Bodden-Heidrich 174
 Bode 53, 161, 174, 202
 Bodewig 657
 Boeckers 206
 Boege 103, 147, 152-154, 158, 213
 Boehning 326
 Boekels 185, 197
 Boeken 174, 205
 Boeminghaus 163
 Boettcher, Ch. 203
 Boettcher, Nadine 344
 Boguslavski 200
 Bohl 43
 Bohnen 48
 Bojar 157
 Bokelmann 163
 Boldt, H. 313
 Boldt, Petra 193
 Bollig 550
 Bollmann 40
 Bolten 213
 Bolz 528, 541
 Bomke 214
 Bommermann 47
 Bongartz 528, 545
 Bonzel 199
 Borchard 163
 Borgers 197
 Borgs 352
 Bork 13
 Borkhardt 103, 153, 158, 210
 Born 163
 Born 522
 Bornitz 346
 Borowski 163, 205
 Borrenkott 326
 Borsch 202
 Borsch-Galetke 152, 155, 200
 Borsó 25, 315, 345
 Borutta 553
 Borwitz 321, 345
 Bosse 204
 Bostelmann 208
 Botthe 221
 Bott 106, 518, 555
 Botterweck 218
 Bouschen 104
 Bowi 218
 Bozkurt 123
 Bracht 45, 656
 Bradley 34
 Braisch 218
 Braitmeier 541
 Brall-Tuchel 107, 307, 311, 318, 342
 Bramann 153-154
 Brammer-Ugur 218
 Brand, Ch. 528, 547
 Brand, Michaela 528
 Brandenburger 213
 Brandes 314, 338
 Brandolisio 200
 Brands 216
 Brandt, Elge 651, 657
 Brandt, Martin 526
 Brandt, Susanne 27, 306, 321, 337
 Brandt, T. 196
 Branschovsky 211
 Brauer, Britta 206
 Brauer, Sabine 326
 Braun, Christiane 542
 Braun, Mareike 208
 Braun, Markus 511, 514, 518, 528, 545, 547
 Braun, Rüdiger 522, 539
 Braun, Sebastian 213
 Braunstein 199
 Brause 203
 Brauwerts 107, 658
 Brazda 204
 Brazik 544
 Bredenhagen 545
 Brehm 201
 Breitenstein, Christoph 528, 545
 Breitenstein, Karsten 528
 Breitkreutz 550
 Breitkreutz 518
 Brekel 341
 Bremer 319, 333
 Brenneisen 153, 163, 195
 Brenner 174, 552
 Bressel 542
 Bretschneider 211, 213
 Breß 213
 Breuer 210
 Breuers 528, 545
 Bridges 50, 514, 522, 553
 Bringer-Meyer 106
 Brink 326
 Brinkmann, J. 204
 Brinkmann, Monika 221
 Brinkmann, Norbert 47, 334
 Brinkmeyer 218
 Brinks 220
 Brinnschwitz 218
 Brocke 314
 Bucker 106
 Brockhaus 201
 Bromke 215
 Brossette 195
 Bruch 337, 339
 Bruch-Gerharz 161, 164, 209
 Bruchhausen 36
 Bruckhaus 326
 Bruijns-Pötschke 214
 Brunenberg-Piel 46
 Bruni 542
 Brunner 164
 Bruns 201
 Bruß 518, 544
 Bräutigam 551
 Brucher 528, 549
 Brückers 48
 Brückmann 528, 545
 Brüngen 205
 Brühl-Büschgen 104, 550
 Brunnert 201
 Brüster 51, 155
 Buchen 551
 Buchheiser 216
 Buchmann 174
 Buchner 28, 514, 518, 557
 Buchwald 213, 318
 Budach 158, 204
 Budde 543, 552
 Buddenberg 558
 Budna 209
 Buenemann 209
 Buhl 34, 42, 213
 Bukavaz 556
 Bulat 203
 Bull 164
 Bulut 542
 Burchert 218
 Burgazli 197
 Burghoff 194
 Burk 174
 Burkart 174, 220
 Busch 201
 Busche, Jan 26, 119, 121, 130, 132
 Busche, Peter 213
 Buscher 48-49
 Busker 528, 547
 Busse, Dietrich 26-27, 50, 315, 340
 Busse, Wilhelm 314, 345
 Buszello 185, 197
 Butkus 325, 345
 Butz 196, 203
 Bächle 220
 Bäcker 132
 Bänsch 212
 Bäune 128
 Böcker 163
 Böcking 158, 200
 Böddicker 656
 Böhm 123, 528, 543, 546
 Böhme 44, 554
 Böhmer 43
 Böhnke-Cappel 42
 Böing 39
 Böike 174, 204
 Böiles 326
 Böning 215
 Bönner 201
 Bönthe 145
 Börner 72, 107, 651, 654, 657
 Börner-Klein 307, 315, 343
 Börning 201
 Börsig 72
 Böttcher 72
 Böttger 155, 211
 Böttger 59
 Bühler 304, 315, 332
 Büldt 106, 516, 554
 Bünemann 73, 197, 522
 Büscher 123
 Bust 201
 Bütefisch 174
 Buther 202
 Büttgen 213

C

- Cadeddu 201
 Calles 221
 Calvo-Sanchez 206
 Camargo 544
 Can 146
 Cappel 42, 48
 Caravaggi 326
 Castello-Festerling 123
 Catanese 55
 Cavka 218
 Cebula 202
 Celary 38
 Censarek 198
 Cepi-Kaufmann 105, 326
 Cerboncini 107
 Cerchez 528, 543
 Chaker 154, 207
 Chen 210, 221, 543
 Cheng 528
 Chepkova 194
 Chernyak 220
 Chille 218
 Chlebnikov 68, 70
 Chmielewski 555
 Chmllil 221
 Chovolou 198
 Christensen 214
 Christoph 44, 191
 Cinar 528, 546, 554
 Circolone 556
 Cirstea 195
 Claysen 193
 Clajus 45-46
 Clames 49
 Classen 528, 549
 Clausen 654, 657
 Claussen, Arne 25
 Claussen, Carsten P. 121
 Clementi 198
 Cleveland 164, 194
 Closset 219
 Cmrecki 528, 549
 Coenen 106
 Cohen 219
 Cohnen 164
 Comparat 154
 Conrad 514, 518, 541
 Conradt 218
 Conty 213
 Coombs 344
 Cordes 219
 Coye 47
 Cramer 199
 Crass 45-46
 Creff 308, 325, 346
 Cramer 205
 Crombach 164
 Cupisti 154, 175, 205
 Czernochowski 558
 Czibere 201
 Czirr 199
 Czyperek 33
 Cüppers 175

D

- D'Haese 522, 552
 Dagan 551
 Dahlhaus 326
 Dahlhoff 334
 Dahlmanns 147
 Daldrup 158, 200
 Dall 164
 Dalyanoglu 206
 Damm 43
 Danebrock 175
 Daniel 38
 Danzeisen 213
 Daschkey 211
 Daugsch 327
 Daumann 523
 Daumer 197
 Dauner 653-654, 657
 Daunicht 522
 Davi 528, 540
 Davies 327
 De Barros 326
 De Bruin 146
 De Cruppé 196
 De la Valgoma 656
 De Manzini Himmrich 50, 308, 347
 De Martino 523
 De Petris 125
 De Souza Silva 558
 De Spirit 195
 Dean-Clasen 656
 Debbab 528, 550
 Decherling 215
 Decker 515
 Decking 26-28, 145-147, 151, 153-154, 164, 194
 Deenen 104
 Degen, Horst 27, 51, 651, 653-654, 658
 Degen, J. 522
 Degen, W. 175
 Degrandi 199
 Dehling 49
 Dehmel 203
 Delbrück 185
 Delhey 528, 552
 Delic 553
 Delorme 30
 Delvos 551
 Demming-Pälmer 29
 Denecke 528
 Deniz 528, 539
 Dentale 557
 Depprich 206, 212
 Dere 43, 523, 558
 Derix 528
 Dersen 197
 Deusch 551
 Dhayat 205
 Dhont 518
 Di Ciriaco-Sussdorff 326
 Dick 205
 Dickmeis 529, 546
 Dieckmann 318, 348
 Diederich 327
 Diedrichs 212
 Diedrichson 209
 Diel 175
 Diemer 164
 Dienst 201
 Dierkes 203, 523
 Diesel 213
 Diestelhorst 552
 Dieterich 322
 Dietlein 121, 130, 134
 Dietz 302, 304, 311, 315, 332
 Dietzel-Dahmen 201
 Dihné 203, 219
 Dildrop 553
 Dilloo 161, 175, 210
- Dimski 213
 Ding 194
 Dingle 542
 Dinter 34
 Dirks 558
 Dirksen 175
 Disse 205
 Distelmaier 201, 210
 Dittmer 53, 203
 Dittrich 529, 546
 Dmoch 175
 Dobbe 206, 212
 Dobberstein 200
 Doerwald 197
 Dogan 119
 Dohle, Marco 305, 322, 335
 Dohle, Sigrid 542
 Dognier 218
 Doll 204
 Domborg 202
 Dombrowski 529, 557
 Dominguez Cantero 555
 Domjans 42
 Donkels 217
 Donner, Birgit 175, 210
 Donner, Markus 202
 Dopheide 25, 192
 Dorgeloh 321, 344
 Dost, A. 185, 197
 Dost, T. 197
 Dostert 344
 Dotzenrath 164
 Draganov 42, 196, 213
 Dransfeld 175
 Drechsler 201
 Drees 123
 Dregger-Cappel 48
 Dreher 201, 327
 Dreiner 39
 Dreis 45, 47
 Drepper 529, 556
 Drescher 147, 152, 158, 211-212
 Dresen 336
 Dressler 33
 Dreyer 42, 213
 Dreßen 553
 Drissen 130
 Droese 145
 Drzymalla 197
 Druen 119, 121, 130, 134
 Du 203
 Dufrenne 146
 Duhme 201
 Dul 203
 Duman 543
 Dumpitak 26-27, 55, 553
 Dun Zhou 203
 Dunkel 90
 Duran 206
 Durry 552
 Durwen 185, 197
 Dzialocha 197
 Dziurzyk 48
 Däubener 153, 164, 199
 Döing 210
 Dömer 205
 Döpner 130, 132
 Döring 515, 540
 Dörner 57
 Dörr 547
 Dünchheim 123
 Düsberg 319, 333
 Düsseldorf 529, 547
 Düwël 313, 338
- E
- Ebel 175
 Eberhard 553
 Eckardt 220
- Eckel 164, 220
 Eckelskemper 550
 Eckermann 211
 Eckers 221
 Eckhoff 554
 Eckmiller 175
 Eckstein 201
 Eddy 207
 Edelhäuser 197
 Eder 218
 Egelhaaf 513, 518, 543
 Eggeling 106
 Egger, Eva 208
 Egger, Reinhold 27, 518, 544
 Eggert 523
 Eglinger 553
 Ehler 206
 Ehler 301
 Ehlis 558
 Ehlting 202
 Eichenhauer 529, 549
 Eichhof 555
 Eichhorn 40
 Eick 327
 Eickhoff 205
 Eigelshoven 209
 Eikel 39
 Eike 208
 Eisele 542
 Eisenach 213
 Eisenberger 152, 154, 175, 205
 Eisenriegler 522
 El Amrani 529, 550
 El Kattouti 214
 El Scheich 210
 El Tabel 197
 El-Khatib 208
 El-Menouar 322, 336
 Elben 196, 203
 Elies 185
 Elkeles 175
 Ellerbrock 212
 Elsing 121, 134
 Elsner 213
 Elting-Camus 305-306, 322, 336
 Eltz 523, 552
 Emaetig 199
 Emy 333
 Enczmann 216
 Enders 327
 Engel 56
 Engelbrecht 164
 Engelhardt 201
 Engelhardt, Eva 193
 Engers 199
 Engl 198
 Engler 529, 547
 Erckenbrecht 164
 Erdelyi 529, 541
 Erhardt 175, 202
 Erksen 201
 Erkelenz 39
 Erkens 123
 Eremann 48
 Ernst, Joachim F. 103, 518, 554-555
 Ernst, Karin 552
 Ernsting 529, 542
 Erny 319
 Esch, Gabriele 651
 Esch, Michael G. 319
 Eschenbruch 207
 Esser, Alexandra 59
 Esser, Charlotte 164, 221, 522
 Esser, G. 157
 Esser, Nicole 554
 Esters 553
 Estrada 204
 Etges 73, 704, 514
- Etinski 529, 548
 Etmann 208
 Evans 185
 Evers 43
 Ewelt 208
 Ewen 152
 Ewerhart 123
 Ewers 164
 Ewert-Kling 322, 347
 Eßer 529, 549, 551
 Eßmann 175
- F
- Faber-Hilgers 59
 Fahr 33
 Fahrbach 322, 332
 Fahrton 42, 153-154, 214
 Falagán-Garmon 119
 Falck 42, 214
 Falkenberg 197
 Fangerau 175
 Farkas 529
 Fasshauer 164
 Fauerbach 218
 Faust 131
 Faßbender 529, 545
 Fedorchenko 195
 Fehlemann 321, 337
 Fehr, Daniel 208
 Fehr, Karl-Heinz 34
 Fehsel 218
 Feindt 164, 205
 Feinendegen 155
 Felchner 654, 657
 Felder 193
 Feldkamp 175
 Feldmeier 654, 658
 Felekyan 529, 547
 Felsberg 199
 Felsner 221
 Felten 203
 Feng 529, 547
 Fenk 201
 Fernau 221
 Ferrari 211
 Ferrera 218
 Feuerborn 50-51, 119, 121, 130
 Feurstein 554
 Fey 202, 552
 Feyen 211
 Fidan 529, 546
 Fiddes 340, 342
 Fiedel 529, 546
 Fiedler 164
 Fieger 197
 Fieseler 302, 306, 315, 339
 Filke 202
 Filz 199
 Finks, Heinz 317, 337
 Finger, Stefanie 216
 Finis 207, 526, 539
 Fink, G.R. 106
 Fink, Gerhard 522
 Finkbeiner 28, 48
 Finner 523
 Finze 526, 545
 Fisahn 218
 Fischer, Andreas 529, 546
 Fischer, Björn 529, 547
 Fischer, Gerd 515, 540
 Fischer, Hans Georg 164
 Fischer, J. 215, 217
 Fischer, Julia 553
 Fischer, Oliver 218
 Fischer, Peter 529, 547
 Fischer, Thomas 529, 549
 Fischer, Ute 215

- Fischer-Betz 202
 Fitter 106, 523
 Fitzner 215
 Flak 197
 Fleck 46
 Fleig 523, 555
 Fleisch 208
 Fleischer 194
 Fleuß 123
 Floege 54
 Floeth 175
 Flohr 153, 175, 206
 Flohr 313
 Flögel 194
 Foltin 123
 Fontaine 529, 541
 Forster 543
 Forsthövel 334
 Forstinger 541-542
 Fournell 164
 Fouz 211
 Fox 201
 Frank 505, 518, 545
 Franke, Claus 175
 Franke, Petra 176, 218-219
 Franke, St. 211
 Franke, Thilo 86
 Franken, Benjamin 556
 Franken, Uwe 523
 Frankenreiter 345, 347
 Franz, Anna 210
 Franz, Klaus-Peter 107, 651, 654, 658
 Franz, Manfred 526
 Franz, Matthias 44, 77, 109, 154, 158, 196, 217
 Franzkowiak 196, 203
 Freese 327, 541
 Freifrau von Boeselager 319
 Freiherr von dem Bussche 127
 Freudenstein 200
 Freudl 522
 Freund, Hans-Joachim 155
 Freund, M. 211
 Freund, Matthias 127
 Freund, Robert 213
 Freund, Thomas 213
 Frey 215, 543
 Freye 165
 Frickel 530, 546
 Friebe-Hoffmann 176
 Friedl 314, 345
 Friedrich, Anna-Maria 348
 Friedrich, G. 521
 Friedrich, Leonard 313, 333
 Friedrich, Wolfgang 218
 Friedrichs 213
 Friele 332
 Frieling 165
 Friemann 154
 Fries-Dieckmann 307, 322, 344
 Frister 51, 73, 121, 130, 132, 152
 Fritsch 176
 Fritsche 221
 Fritz 203
 Fritz, Benjamin 204
 Fritz, Sabine 60
 Fritze 157
 Frobel 530, 550
 Froese 73
 Frohn 123
 Frommann 218
 Frontzek 74
 Frunzke 505
 Frädriich 197
- Fröhlich 203
 Fuchs, Angela 197
 Fuchs, E. 197
 Fuchs, Rüdiger 123
 Fujita 325, 347
 Funk 200
 Funke, Aileen 553-554
 Funke, Mandy 25
 Funke, Stefanie 213, Fuß 524
 Fußhölter 176, 203
 Fähndrich 127
 Förster, Guido 654, 657
 Förster, Irmgard 103, 159, 221
 Förster, Sabine 335
 Försterling 123
 Füllner 327
 Fürst 159, 204
 Fürth, Christina 35
 Fürth, Hans-Philipp 39
 Fürtjes 654, 658
- G**
- Gabbert 152-154, 159, 191, 199
 Gabriel, Andrea 213
 Gabriel, Friedhelm 197, 200
 Gabriel, Peter 200
 Gaebel 159, 218-219
 Gagneul 551
 Gahr 200
 Gallé 38
 Gallitz 221
 Gamerschlag 322
 Gams 147, 154, 159, 205
 Ganter 518, 545
 Ganzer 155
 Garcia 539
 Garcia-Mata 327
 Gardemann 196
 Garion 539
 Garska 530, 546
 Garthmann 39
 Gasis 204
 Gaspers 204
 Gatterer 198
 Gattermann, G. 317
 Gattermann, Norbert 165, 201
 Gauder 122
 Gaußmann 530, 541, 543
 Gaßmann 221
 Gdawietz 218
 Gebhardt 526, 542
 Gedrath 45
 Gehne 306, 322, 335
 Gehrman 106, 202, 206
 Geiger 123
 Geiselbrechtinger 325, 345
 Geisler 315, 346
 Geißen 553
 Geldmacher 322, 348
 Geldsetzer 314, 332
 Gelius-Dietrich 512, 526, 540
 Gellßen 522
 Gempe 557
 Genchev 545
 Gennen 127
 Genz 220
 Georgi 327
 Geraedts 154, 192, 196
 Gerber 209
 Gerdemann 130
 Gerhardt, Andrea 214-215
 Gerhardt, Christoph 553
 Gerharz 165
- Gerich 197
 Gerken 27, 35
 Gerland 322
 Gerling 322, 346
 Gerloff 221
 Germain 124
 Gerning 153, 165, 201
 Gernand 28, 305-306, 322, 336
 Gerstenhauer 515
 Gerund 322, 344
 Gerß 317
 Gesang 318
 Gescher 218
 Getzlaff 513, 518, 542
 Geyer 165
 Geßner-Özokyay 218
 Ghadimi 205
 Ghosh 211
 Giani 151, 154, 159, 196, 220
 Giebel 216
 Gieren 556
 Gierra 199
 Gierling 196
 Giers 176, 214
 Giese 202
 Giesecke 202
 Gieseler 121, 128
 Giesen 524
 Giesing 209
 Gilhausen 197
 Gilmer 107
 Gingter 530, 546
 Gioffreda 530, 549
 Giraki 211
 Girsensohn 44
 Giro 204
 Githui 530
 Glaap 313, 345
 Glaubitt 165
 Glebe 516
 Gleichmann 165
 Gletzlaff 51
 Gliem 203
 Globisch 221
 Gloger-Tippelt 28-29, 305, 315, 334
 Glon 211
 Glonke 197
 Glowacki 335, 544
 Glowatz 322, 338
 Gläser 205
 Glätzer 522
 Glück 554
 Gockel 73
 Godehardt 165, 205
 Goebel 654, 657
 Goecke 154, 201
 Goergens 221
 Gohla 195
 Gohlke 518, 549
 Goldschmidt 197
 Golla 213
 Gollan 107
 Gombert 211
 Gomille 302, 307, 311-312, 315, 345
 Gonnernann 207
 Gonschior 218
 Gonsior 530, 546
 Gontscharuk 220
 Gordelij 106
 Gordes 207
 Goretzki 165
 Gorny 530, 550
 Gottmann 103, 159, 194
 Gough 327
 Gowik 552
 Grabensee 152, 155
 Grabic 107
 Grabitz, H.J. 516
 Grabitz, K. 165, 206
- Grabowski 218, 339, 547
 Graef 201
 Graf, Dirk 202
 Graf, Julius 658
 Graf, Leoni 131
 Graf, M. 176
 Graf, Maria 551
 Grafenberger 185, 197
 Graffmann 216
 Gramm 124
 Gramp 204
 Gramsch-Zabel 184, 205
 Grande 105
 Grandt 204
 Granetzky 165
 Granzin 106, 524
 Grape 25
 Grassmann 206
 Gratz 530, 549
 Graß 29, 152, 154, 176, 200
 Grede-Badra 558
 Gref 327
 Greiling 46
 Greiner 165
 Greis-Malbach 219
 Gressmann 216
 Grethe 530, 547
 Grether-Beck 176, 221
 Gretzke 558
 Greven, H. 516, 552
 Greven, M. 327
 Grewe 176
 Grieb 209
 Gries 155
 Gries 211
 Grieshaber 51, 515, 548
 Griesinger 505
 Grigoleit 49
 Grigowski 200
 Grimm, Marc-O. 176
 Grimm, Volker 524
 Grinstein 216
 Gripp 176, 204
 Groddeck 211
 Groffik 209
 Grohnert 205
 Groiss 154
 Groß 203
 Gross 539
 Gross-Weege 176
 Grosse-Brockhoff 30
 Grote, Bernhard 176
 Grote, H.J. 176
 Grotemeyer 206
 Grotkopp 530, 546
 Groß 193
 Große-Sender 327
 Gruber 553
 Gruenagel 157
 Grune 176
 Grunewald 27, 53, 55, 512, 518, 539
 Gruschka 307, 322, 343
 Grußendorf 165
 Gränzdorffer 327
 Grätz 28-29, 48
 Grötters 543
 Grünewald 157
 Grünheit 551
 Grüntzig 165
 Gucanin 327
 Guellill 301
 Guinaldo 327
 Gummersbach, Elisabeth 185, 197
 Gummersbach, Michael 197
 Guo 550
 Gurke 344
 Gurski 524, 541

- Gust von Loh 304
 Gutmann 28
 Gyenes 214
 Gärtner, Sabine 218
 Gärtner, Wolfgang 522
 Göbel 157
 Göddertz 334
 Gödecke, Axel 52, 89,
 152, 159, 194
 Gödecke, Stefanie 194
 Görg 202
 Görgens 213
 Görling 309, 315, 348
 Görnitz 508, 513, 518, 542
 Görtz 218
 Gössmann 313, 342
 Göttker 47
 Götz von Olenhusen 316
 Götz, Astrid 131
 Götz, Harald 42, 505
 Götz, Katrin 104, 553
 Günter 27, 107, 511, 651,
 654, 657
 Günther 107
 Günther, P. 185
 Günther, Ulrike 49
 Güres 530, 550
 Gürler 530, 546
 Güsler 211
- H**
- Haag, H. 197
 Haag, Renate 197
 Haardt 552
 Haarmann-Stemmann
 221
 Haas, A. 103
 Haas, Helmut 27, 103,
 159, 194
 Haas, Inge 154, 176, 207
 Haas, J. 165
 Haas, O. 327
 Haas, Rainer 153, 159,
 201
 Haas, Wolfgang 176
 Haase 202
 Haaz 38
 Habermehl 124
 Habersang 201
 Habich 220
 Hachenberg 50, 322, 341
 Hadding 25, 155
 Hadding 72
 Hadnagy 153
 Hadzik 210
 Haendeler 103, 176
 Haesel 522
 Haes 202
 Hafner 184, 198
 Hag 325
 Hagedorn 165
 Hagemann 327
 Hagebauer 322, 337
 Hager 185, 197
 Hagimori 327
 Hahn 557
 Hahn, Rüdiger 651, 655,
 658
 Hahn, Susanne 319
 Hahnner 211
 Haider 153, 165, 193
 Hainz 198
 Hajou 28
 Hakimi 206
 Halbach 176
 Halder 319
 Halenius 199
 Hallerstedte 530, 541
 Hallich 319, 333
 Halling 214
 Halverscheid 213
- Hamacher 530, 549
 Hamann 320, 339
 Hamel 107, 654
 Hamer 194
 Hammel 132
 Hammelstein 524
 Hammer, C. 547
 Hammer, Hildegard 55,
 513-514, 526, 542
 Hampl 176, 208
 Hamzei 218
 Hamschel 165, 206-207,
 212
 Hanekop 548
 Hanenberg 159, 210
 Hanes 543
 Haneveld 327
 Hanke 25, 213
 Hannappel 40
 Hannen 209
 Hannemann 322, 343
 Hanerth 546
 Hansen 203
 Hansen, Henriette 530,
 549
 Hansen, Sebastian 327
 Hansen, Volkmar 318,
 341
 Hansmann 122
 Hanstein 176
 Harachi 313
 Harden 124
 Harder 522, 552
 Hardt 201
 Harms, H. 197
 Harms, M. 197
 Harmsen 210
 Harting 524
 Hartmann, C. 203
 Hartmann, Florian 209
 Hartmann, Frank 218
 Hartmann, Karl A. 165
 Hartmann, Marion 201
 Hartmann, Matt. 176
 Hartmann, Peter H. 305,
 316, 336
 Hartmann, R. 48
 Hartmann, Rudolf 554
 Hartmann, Ulrich 72, 192
 Hartung, Benno 200
 Hartung, H.-P. 103, 147,
 152-153, 159, 192, 203
 Hartwig, H.G. 155
 Hartwig, S. 220
 Harz 322, 344
 Harzheim 516, 540
 Hasberg 202
 Haselow 202
 Hasenöhl 524
 Hassan 209
 Hassel 218
 Hasselmann 557
 Hassels 197
 Hauck, Achim 655
 Hauck, Gernot 40
 Hauck, Martina 530, 546
 Hauke 557
 Haumann 556
 Haupt, Barbara 314
 Haupt, M. 177
 Hauschild 130
 Hausmann 206, 530, 549
 Haust 209
 Hausweiler 25-26
 Hautzel 197, 204
 Haßbenpflug 558
 He 544
 Hebbing 30, 72
 Heberle 524
 Heck 48, 556
 Heckendorf 56
 Hecker 314, 339
 Hecking 47, 120
- Hedayation 197
 Hediger 530, 546
 Heering 165
 Hefer 165, 203
 Hegemann 103, 510-511,
 518, 550, 555
 Heger 127
 Hehl 516
 Hehlgans 177
 Heick 555
 Heide, Elisabeth 341
 Heide, Gerhard 516
 Heidenreich 165
 Heidrich 105
 Heikaus 199
 Heil 505, 514, 518, 557
 Heimrath 49
 Hein, A. 185, 197
 Hein, Ina 302, 322, 347
 Heinemann 166
 Heinen 201
 Heinen, Edgar 166
 Heinen, Wolfram 204
 Heisert 177
 Heinig 131
 Heining 166
 Heinisch 124
 Heinlein 522
 Heinrich, Christian 155
 Heinrich, Kathrin 215
 Heins 521
 Heintges 177
 Heintzen 166
 Heinz, H.P. 153, 159, 199
 Heinz, R. 314
 Heinzel, Alexander 204
 Heinzel, Thomas 508,
 513, 519, 542-543
 Heinkel-Pleines 202
 Heiroth-Choi 208
 Heise, Frau 59
 Heise, Henrike 519, 554
 Heise, Joachim 177
 Heiss 201
 Heitkamp 134
 Heitwerth 327
 Heke 206
 Heldmann 314, 333
 Hell 45
 Hellack 221
 Hellebrand 207
 Hellen 218
 Heller, Birgit 201
 Heller, Constanze 200
 Heller, Ricarda 202
 Hellingrath 558
 Hellmessen 197
 Helmer 202
 Helmer 124
 Hemmers, Dirk 526, 542
 Hemmers, Frau 208
 Hemming, A. 197
 Hemming, B. 185
 Hemming, B. 197
 Hemp 91
 Hendrix 327
 Hengel 53, 103, 145, 147,
 152-153, 159, 199
 Hengels 166
 Henke, Franziska 553
 Henke, Hans-Reinhard
 124
 Henke, Jürgen 177
 Henkle-Dührsen 524
 Henn 524
 Henneke 33
 Hennig 198
 Henning 218
 Henrich 29, 161, 166, 199
 Henrichs 314
 Henseler 301
 Hentschel 522, 552
 Henze 505, 524
- Hepp 208
 Herbart 43
 Herbst, Christian 73
 Herbst, Frauke 555
 Herda 216
 Herder 180
 Herdmann 184
 Herberian 210
 Herforth 155
 Hering 159, 215, 513
 Hermann 192
 Hermes 530, 543
 Hermens 185, 214
 Herold 194
 Herrero Soto 325
 Herring 191
 Herrmanns 213
 Herten 209
 Hertwig 124
 Herwig 302, 316, 342
 Herzberg 655, 658
 Herzig 328
 Herzog 166
 Heskamp 131
 Hess, Alexandra 208
 Hess, Oswald 515, 556
 Hesse-Dornscheidt 46
 Hestermann 333-334
 Hesters 197
 Hetzel 177
 Heuck 157
 Heuner 346
 Heusch 124, 177
 Heuser 212
 Heuwind 205
 Heußen 207
 Heydthausen 49
 Heyll 166
 Heywinkel 177
 Heß 106
 Heßing 543
 Hientzsch 131
 Hiestand 313, 337
 Hilbig 555
 Hildebrandt, Barbara
 201
 Hildebrandt, Björn 530,
 545
 Hildebrandt, Ulrich 127
 Hildesheim 33
 Hilger 302, 318, 339
 Hilgers-Sekowsky 655,
 657
 Hille 208
 Hillebrandt 558
 Hiltcher 550
 Himmelpach 531, 541,
 545
 Hinderlin 207
 Hinke-Dörnemann 304,
 322, 332-333
 Hintzen, Janine 213
 Hintzen, Marie-Theres 43
 Hinz 337
 Hinz 210
 Hippe 209
 Hirschenhain 208
 Hirsch 107
 Hirschberger 320, 340
 Hirschfeld 207
 Hochbruck 508, 512,
 519, 539
 Hochmuth 521
 Henkle-Dührsen 655, 658
 Hochstrate 531, 552
 Hoebink 306, 318, 338
 Hofer 193-194
 Hoff 209
 Hoffmann, Till 214-215
 Hoffmann, B. 210
 Hoffmann, C. 201
 Hoffmann, Daniel 318,
 342

- Hoffmann, Janine 342, 557
Hoffmann, L. 210
Hoffmann, M. 210
Hoffmann, Nathalie 531, 549
Hoffmann, Norbert 206
Hoffmann, Silke 554
Hoffmann, Thomas 177
Hoffmann-Gaubig 43
Hoffmeister 166
Hoffstadt 328
Hofmann, Alejandro 124
Hofmann, Nina 553
Hofmann, Norbert 157
Hofmann, Uwe 28, 48
Hofstetter 203
Hoge 556
Hohendahl 346
Hohfeld 151-154, 159, 198
Hohbeck 197
Holl 124, 128
Holland 166
Holle 199
Hollenbeck 166
Hollenberg, C.P. 515, 554
Hollenberg, K. 524
Hollender 328
Holstein 204
Holtei 307, 322, 343
Holtermann 132, 335
Holtheide 152
Holthusen 177
Holtorf 127
Holzborn 124
Holzhauer 36
Holzwarth 522
Homey 154, 159, 209
Hopf, A. 86, 155
Hopf, H.B. 177
Hoppe 166
Horbach 524
Horie 348
Horlemann 185, 197
Horn 201
Horn, Christian 302
Horn, Eric 306
Horn, Rainer 322, 558
Horn, Sebastian 322, 339
Horn-Bosbach 197
Horneff 177
Hornen 547
Horster 152, 157
Hort 155, 199
Hosch 166
Hoshino 218
Hosseini 218
Hotze 200
Hovermann 201
Hsien 531, 550
Huber, Gregor 107
Huber, Klaudia 207
Huber, Rita 177
Huber, W. 531, 545
Hubert 335
Huck 211
Hucke 166
Huckenbeck 177, 184, 200
Huetten 543
Hugger 145, 147, 151-152, 154, 166, 184, 212
Huiras 301
Huißmann 544
Hummel, Grégoire 107
Hummel, Hartmut 302
Hummel, Hartwig 316, 336
Hummel, Werner 522, 556
Humrich 48
- Hunger 531, 547
Huning 314
Hurov 220
Husseini 203
Hussner 551
Huston 103, 514, 516
Huü 211, 537
Hylton 202
Häber 530, 547
Hägele 516, 544
Hänel 197, 554
Hänggi 208
Härtel 544
Häser 193
Häussinger 53-54, 103, 147, 153, 159, 201-202
Höck 166
Höffer 321
Höffen 162
Höfler 166
Höft 218
Höhn 166, 209-210
Hölte 516, 549
Höltmann 185, 197
Höner 103
Hönig 531, 540
Hönscheid 212
Höver 203
Hübinger 220
Hückelheim 218
Hufken 322, 336
Hülens-Esch 316
Hünten 57
Husken 130
Hüttemann 208
Hütten 544
Hüttig 202
Hützen 544
- I
- I-Ling Lai 107
Ilanovskii 194
Ibrahim 55
Icks 196, 220
Idel 155
Iden 521
Iftz 542
Ifrim 655, 657
Igdé 203
Iglesias 529, 531, 549
Ihl 166
Iking-Konert 202
Ilhan 193
Illes 203
Imhof 177
In den Schmitten 197
Inci 213
Indefrey 316
Infed 548
Ingenwerth 154
Ingianni 166
Inoue 167
Intveen 128
Ioannidou 211
Ippendorf 42, 558
Isenbart 328
Isenbügel 531, 546
Iskussen 153, 205
Istas 185
Itani 167
Ivens 167, 203
Iwaniuk 216
- J
- Jablonka 531, 545
Jablonowski 177
Jacabelino 218
Jacoby 194
Jaeger 197, 519, 555
- Jaekel 557
Jaeschock 177
Jaffan 531, 550
Jahanshahi 206
Jahn 197
Jahnke 107
Jahns, H.M. 73, 515-516
Jahns, Peter 522, 551
Jain 553, 555
Jaiswal 195
Jakob 221
Jakomet 198
Jakopec 555
Jancso-Papoutsis 196
Janda 167, 211
Jander 103, 162, 167, 203
Jankowiak 199
Jarni 159, 208
Jansen, Gerd 155, 200
Jansen, M. 107
Jansen, Petra 524
Jansen, Richard 130, 132
Jansen, Sabine 556
Jansing, Georg 508, 540
Jansing, P.J. 177
Janssen, Arnold 512, 519, 539, 540
Janssen, B. 219
Janssen, H.K. 515, 544
Janssen, Hildegard 34
Janssen, Renate 554
Janzik 107
Janßen, G. 210
Janßen, Hendrik 204
Janßen, K. 516, 540
Janßen, Udo 107
Jarre 519
Jastram 531, 541
Jawor-Jussen 34
Jayavel 197
Jazkewitsch 546
Jedig 197
Jelinek 208
Jenkins 531, 543
Jennissen 185
Jensen 131, 134, 202
Jente 218
Jentzsch 556
Jeong-In Duong 207
Jerschow 531, 541
Jeruschke 210
Jeske 323
Jetzek-Zader 213
Ji-Ming He 197
Jinschek 47, 120
Jo 345
Jobst 185, 197
Joks 347
Joksimovic 218
Jonas 554
Jordan, Angela 36
Jordan, Brigitta 119
Jordan, Brigitta 130-131
Jordan, Ekkehard 516
Jose 519, 549
Josten 124
Jousefian 557
Joussen 103, 154, 159, 207
Jucquois-Delpierre 28, 309, 323, 348
Jumpertz 548
Jung, G. 167, 178
Jung, Matthias 107
Jungblut 157
Jungbluth 206
Junge 197
Jungmans 178
Jurek 197
Jux 221
Jäckel 557
- Jäger, Markus 154, 177, 208-209
Jäger, Tobias 218
Jäger, Yvonne 553
Jänicke 167, 215, 221
Jänner 219
Jarve 204
Jürgens 203, 531
Jörgenshaus 186, 197
Jüttner 213
- K
- K.-Schiebel 332
Kaber 198
Kadow 221
Kaessler 531, 549
Kaever 212
Kafitz 531, 552
Kahl 52
Kahlbrock 196, 203
Kahle, F. 197
Kahle, T. 197
Kahle, W. 197
Kahlen 203
Kahrs 15
Kaiser, G. 72, 313
Kaiser, Gerhard 328
Kaiser, Klaus 656
Kaisers 213
Kalb, Robert 213
Kalb, Yvonne 207
Kalinin 547
Kalisch 309
Kalluri 203
Kallweit 213
Kalthoff, Florian 131
Kalthoff, Othmar 72
Kalveram 515
Kameda 210
Kaminsky 319, 333
Kammula 554
Kamp 208
Kammermann 544
Kampkötter 178, 198
Kamplung 213
Kamrani 195
Kandemir 206
Kann 304, 316, 332
Kantartzis 167
Kanteh 202
Kara 55
Karenfort 209-210
Karger 154, 217
Karp-Berstermann 197
Karschin 531, 545
Karthe 202
Karthain 153
Kaschner 167
Kasprovicz 508
Kassack 519, 549
Kastka 186
Kattner 146
Katzke 556
Kaumann 167
Kaup 203
Kaya 131
Keck, E. 167
Keck, H. 526, 545
Kehl 552
Kehmeier 201
Keil 215
Keiser 213
Keitel 196, 202
Keitler 128
Keller, Anke 130
Keller, Christian 197
Keller, Rudi 314, 341
Kelly 531, 552
Kelm 89, 103, 159, 201
Kemke 548
Kemper 25, 558

- Kempf 220
 Kerber 124, 128
 Kerner 516, 540
 Kerres 218, 555
 Kersten-Thiele 207, 212
 Kersting 119, 121, 131, 134
 Kessen, Kathrin 45
 Kessen, Kathrin 47
 Kessen, Ursula 146
 Kessen, Ursula 194
 Ketteler 147, 210
 Keuneke 305, 320, 335
 Keuntje 219
 Kevin 208
 Keymel 321
 Keßler 206
 Khalil 531, 550
 Khochfar 205
 Khonsari 544
 Kiani 127
 Kiechle 323, 328, 338
 Kiefer 219
 Kiehl 552
 Kienast 128, 313, 337
 Kienbaum 152, 213
 Kierysch 214
 Kies 134
 Kieseier 167, 203
 Kieselbach 323
 Kieff 531, 541
 Kiggen 204
 Kilbury 311, 316, 340
 Kilgus 219
 Kim 207, 219
 Kimmerle 178
 Kingden-Milles 167, 213
 Kinne 167
 Kiometzis 347-348, 540-541
 Kirberg 323, 334
 Kircheis 202
 Kircher 208
 Kirchheim 512, 519, 539
 Kirchhoff 332
 Kirchlechner 198
 Kirchner 323
 Kirf 328
 Kirmanoglou 201
 Kirov 548
 Kisker 516, 542
 Kiszka 47
 Kitza 546
 Kiwit 167
 Klaerner 201
 Klaff 524
 Klages 42
 Klamann 207
 Klapper 106
 Klar 204
 Klecha 219
 Klee 204
 Klehmet 193
 Klein 220
 Klein Hans-Michael 167
 Klein, Th. 39
 Klein, Angelika 34
 Klein, David 134
 Klein, K.-G. 654
 Klein, Lars 119
 Klein, Michael 42, 205
 Klein, Petra 145, 191
 Klein, Sonja 323
 Klein, Thomas 519, 556
 Kleinebudde 505, 514, 519, 549-550
 Kleinermanns 26, 511, 519, 547
 Kleinhans 554
 Kleinschmidt 526
 Kleinschmitt 548
 Kleist 107
 Klement 195
- Klemp 551
 Klenke 122
 Kleznzer 207
 Kleophas 178
 Kleszczewski 314
 Klewes 317
 Klimenko 539
 Klimpel 524, 552
 Klingenburg 38
 Klingenhöfer 208
 Klinger 515, 540
 Klinker 655, 657
 Klohs 205
 Klosterhallen 167
 Klosterkemper 124
 Klotz 103, 167
 Klus 200
 Kluth 216
 Klutmann 204
 Kluxen 167, 178
 Kläui 509, 511, 519, 544
 Klümper 124
 Knapp 207
 Knebel 220
 Knecht 531, 548
 Knieling 541
 Kniemeyer 167
 Knoefel 26, 153-154, 159, 205
 Knoke 658
 Knoll 531, 558
 Knop 526, 550
 Knuth 162
 Knöll 214
 Knüppel 208
 Kobbe 178, 201
 Koblitz 301, 323, 334
 Kobus 555
 Kobuß 219
 Koch, A. 178, 201
 Koch, Heribert 178
 Koch, Imke 554
 Koch, Konrad 207
 Koch, M. 203
 Koch, Stephanie 202
 Koch, Tobias 49
 Kochs 209
 Kociok 207
 Koegel 532, 541
 Koelbach 543
 Koerbel-Landwehr 43, 192
 Kohl 540
 Kohlmüller 197
 Kohnen 178
 Kohns 26, 147, 154
 Kojda 168, 198
 Kokkinou 207
 Kokush 556
 Koklanus 339
 Kolb 168, 220
 Kolb-Bachofen 103, 153, 168, 184, 215
 Kolbe 193
 Koll 207
 Koller 532, 549
 Koltter 556
 Kolvenbach 168
 Kondacki 201
 Konhäuser 130
 Konietzny 532
 Konradt 29
 Kopczynski 48
 Kopitz 532, 549
 Koppe 532, 545
 Koppitz 214
 Korbmacher 26, 42, 168, 192, 205
 Kordes 202
 Korkmaz 209
 Korpak 532, 549
 Korsten 43
- Korte 154
 Korth 103, 178, 199
 Kortals 201
 Kortländer 317-318, 346
 Kortmann 168
 Koschinsky 157, 168
 Koslovsky 328
 Kosnez 558
 Kostner 198
 Kostorz 219
 Kosubek 334
 Kotrotsios 219
 Kotthaus 212
 Kottmann 308, 323, 348
 Kotzka 220
 Kouteva 316, 344
 Kovacevic 210
 Kowalik 40, 197
 Kowall 220
 Kowalik 517
 Kowalski 332, 340
 Koy 210
 Koziol 43
 Kozlowski 178
 Krabbe 344
 Kram 213
 Kramann 178
 Kramer 653, 655, 658
 Kramm 178
 Kranz 515, 542
 Kraus 205
 Krausbauer 197
 Krausch 205
 Krause, G. 517
 Krause, Guido 532, 552
 Krause, H. 203
 Krause, Holger 196
 Krause, Vanessa 196, 203
 Krause-Burmester 323
 Krauspe 153-154, 159, 208-209
 Krauth 515
 Krauß 556
 Krebs 205
 Krech 168
 Krefit 197
 Kreienberg 192
 Kreische 45-46
 Kremendahl 328
 Kremer, K. 72, 156, 205
 Kremer, Katrin 213
 Kremer, Nathalie 205, 220
 Kremer, Sascha 128
 Kretz 532, 546
 Kretschmar 204
 Kretschmer 201
 Kreuzpaintner 178
 Krickl 48
 Krieg, Adreas 205
 Krieg, M. 532, 547
 Krieger 122, 134
 Krieter 214-215
 Kristin 207
 Krogmann 178
 Kroll 334
 Krolo 42, 213
 Krolop 328
 Kromrey 302
 Kron 328
 Kronenberg 197
 Kronenwett 178
 Kruck 213
 Krumbach 302
 Krumbach-Halbach 328
 Krumeich 302, 306, 311, 316, 337
 Kruse, Roland 162, 178, 209
 Kruse, F. 204
 Kruse, J.A. 317
 Kruse, Johannes 341
 Kruska 532, 546
- Krutmann 54, 103, 153, 160, 221
 Krämer 208
 Krämer, Felicitas 323
 Krämer, Ursula 178, 221
 Kröll 337
 Kröncke 153, 168, 195
 Kröpl 204
 Krücken 524
 Krüger, Cornelia 532, 550
 Krüger, Dennis Manfred 532, 549
 Krüper 119, 131
 Krotmann 655, 657
 Krüssel 168, 208
 Kubitz 153, 168, 202
 Kubitzki 106
 Kuck 195
 Kuckländer 517
 Kuczera 201
 Kudielka 532
 Kudyakov 543
 Kuhlén 211
 Kuhlwind 47, 339
 Kuhn, Arnd 107
 Kuhn, Brigitte 343
 Kuhn, F.P. 168
 Kuhn, H. 168
 Kukalla 198
 Kukova 209
 Kula 517
 Kulawik 202
 Kullartz 532, 549
 Kumar 543
 Kumar Singh 554
 Kramari 328
 Kummer 210
 Kunert 205
 Kunz, Peter 27, 526, 545
 Kunz, Werner 517, 556
 Kunze 198
 Kunzel 38, 43
 Kunzke 218-219
 Kupfer 558
 Kupke 157
 Kurig 195
 Kurt 206
 Kurtin 198
 Kurtz 555
 Kurwinkel 323
 Kurz 519, 549
 Kurzová 338
 Kutkuhn 168
 Kóvacic 556
 Kvitkina 196-197
 Kyrkis 543
 Köbberling 167
 Kögel 532, 549
 Kögler 167, 216-217
 Köhler 221, 519, 539
 Köhne 203
 Köhnen 517, 540
 Köhrer 104, 168
 Köller 168
 König 203
 König, Bernd 524, 554
 König, Frau 204
 König, Lilith 323, 334
 König, Ute 131
 Königshausen, R. 203
 Königshausen, Theodor 153, 168
 Königstein 541, 543
 Körber 532, 546
 Körner 306, 316, 339
 Körschgen 217
 Kössmeier 195
 Köster, Arne 213
 Köster, Martin 532
 Köster, R. 168
 Kötter 168, 178

Kübler 147, 152, 160,
206, 212
Küçüköylü 203
Kühn-Verlen 168
Kühne 532, 545
Kühnel 532, 546
Kühnemuth 532, 547
Kündgen 201
Künzel 211
Küpper 198
Küppers, Jochem 314
Küppers, Petra 548
Küppers, Volkmar 178
Küry 179, 204
Küstlers 319

L

Labahn 106, 524
Labisch 86, 101, 109,
160, 214, 316
Labus 213
Lachenmayer 205
Lachmann 73
Ladurner 198
Laedke 532, 543
Laer 152
Lafos 557
Lagadec 555
Lakhani 213
Lakomek 168
Lambrecht 107
Lammering 179
Lammert 519, 553
Lamontagne 657
Lamprecht 169
Landgraf 211
Landwehr 27, 43, 316,
337
Lang, Peter 524
Lang, Wolfgang 328
Lange, Joachim 196
Lange, Kathrin 557
Lange, Leonie 557
Lange-Asschenfeldt 219
Langebner 219
Langen 169, 555
Langenbach 207, 210,
212
Langer, Annika 311
Langer, Elena 208
Langer, Julia 552
Langner 125
Lannert 48
Lanzerath 556
Lanzmann 204
Larenz 515, 543
Larisch 169
Laryea 210
Lato 208
Latrouite 323
Latz, H. 198
Latz, L. 198
Laubach 532, 540
Laufer 201
Lauffs 201
Laurati 532, 543
Laux 25, 319
Laws 210
Le Floch 346
Leach 186, 328
Lecher 554
Lechner, Jochen 26, 55,
304, 323, 332
Lechner, Sarah 532
Lechner, Sarah 557
Lechner, Thorsten 533,
546
Lee 203
Lehmann, Erlo 156
Lehmann, Götz 543
Lehmann, P. 169

Lehmann, Sylke 219
Lehne 125
Lehnen 319
Lehnert 214
Lehr 220
Lehre 154
Lehwald 205
Leiber 328
Leimkugel 524
Leinen 311-312, 316,
345, 347
Leiser 551
Leitner 130
Leiß 212
Lemoine 56, 169, 215
Lenard 152, 156
Leng 169
Lengeler 526
Lennartz 328
Lent-Öztürk 14
Lentrod 156, 206, 212
Lentzen 203
Lenz 544
Lercher 103, 519, 540
Lesch 210
Leschke 169
Leske 323, 656
Lesse 323
Lessmann 202
Leth 217
Lethen 343
Leube 201
Leuchtenberger 199
Leuering 125
Leuschel 512, 519, 541
Leussink 203
Leutner 47, 120
Leven 59, 533, 549
Lewe 205
Lex 179, 197
Leyendecker 201
Libertus 328
Lichtinghagen 125
Liebmann 215
Liedke 217
Liedtke, Christian 526,
539
Liedtke, Stefanie 203
Lienert 179
Lier 553
Liermann 90
Liersch 169
Liesenberg 199
Lieven 553
Likos 513, 519, 543
Liljo 540
Lindemann 128, 130
Linden 169
Lindenberger 179
Lindenblatt 215
Lindenmair 107
Linder 514, 526, 546
Linder-Stuart 211
Linderer 205
Linderhaus 125
Lindner, Angelika 26
Lindner, Astrid 33
Lindner, Claudia 533, 541
Lindner, Monika 545
Lindner, Sven 27, 533
Lindt 328
Linge 210
Linhart 169
Link 328, 552
Linka 211, 551
Linke 332
Linnemann-Flori 209
Linnenbrink 553
Linnepa 43
Lipfert 169
Lipowicz 533, 550
Lippold 515, 550
Lisken 317

List 346
Litmathe 179
Litschev 328
Liu 554
Lobis 198
Lobnig 202
Lobscheid 186, 197-198
Loer 169
Loesch 86
Loeschke 556
Lohmann, Frau 198
Lohmann, Sabine 145-
146
Lohmeier 210
Lohrengel 105, 524, 547
Lombeck 157
Lommatsch 134
Loncar 179, 214
Londershausen 521, 552
Lonnemann 323
Lonski 339
Looch 43
Loogen 156
Looschelders 119, 121,
131, 134
Loose 169
Looz-Corswarem 317,
328
Lorbeer 37
Lorenz, A. 107
Lorenz, Ch. 213
Lorscheid 655
Lorz 121, 130-132
Losse 533
Lotsch 317
Lotzwick 547
Louven 314
Lubitz 521
Luckhaus 219
Ludowig 533, 558
Ludwig 199
Luggert 194
Lukosz 221
Lunau 505, 519, 550, 552
Lunemann 221
Luo 533, 540
Luther, Bernd 169
Luther, Kerstin 199
Lutter 195
Lux, Anja 207
Lux, Jörg 208
Lux, Philipp 204
Luzak 544
Lyska 552
Läer 519, 550
Löbner 55, 318, 339
Löchel 533, 540
Löffelbein 328
Löffelsend 533, 539
Löffler 27
Lögters 206
Löhr 86
Lösche 514, 517
Löwen 51, 54, 519, 543
Lübke 169, 179, 509,
514, 557
Lück 202
Lüdecke 201
Lüdecke 307, 316, 343-
344
Lüdicke 125
Lüer 328
Lühning 107
Lüfß 655, 658
Lüschen 314
Lüthcke 219
Lüthen 169
Lütjens 543
Lüttich 196

M

Ma 554
Maar 179
Maas 533
Maatz 533, 546
Maaßen 203
Macaluso 221
MacDonald 34
Macher 205
Machon 211
Macht 204
Maciolk 533, 546
Mackenstein 198
MacKenzie 169, 199
Madenci 543
Mae 107, 316, 347
Mahabadi 219
Mahlkecht 198
Londhotka 179, 199
Mai, Jürgen K. 153, 160,
193
Mai, Manfred 319
Mai, Sandra 219
Maier 207
Mailath 102
Mainzer 213
Majora 221
Malazhary 202
Malevani 219
Mallach 202
Malmede 27, 323, 348
Manda 203
Manegold 38, 147, 191
Mann 119-120
Mannhold 160, 215
Manns 219
Manowski 38
Mansmann 202
Mantalla 27
Manzini Himmrich 325
Marawoske 547
Marcadent 198
Marcard 203
Marek 533, 549
Marian 54, 519, 544, 548
Marini 209
Marmann 47
Marno 214
Maroof 203
Marquard 210
Marten 533, 546
Martin Stephan 169
Martin, Michael 214
Martin, William 103, 519,
551
Martiny 208
Marx 42
Marzi, Christiane 186
Marzi, Christiane 197-198
Marzinkowski 131
Massing 207
Mastiaux 323
Mattala 45-46
Matejovski 319, 348
Mathys 204
Matschke 201
Matsubara 107
Mattes-György 204
Matthaei 205
Matthée 551
Matthes 308, 323, 346
Matthiessen 169
Matuschek 204
Matussek 342
Matz 539
Matzies 198
Mau, Gudrun 119, 130,
132
Mau, Jochen 154, 160,
196
Mauer 329

- Mauve 519, 540-541
 Mavaro 548
 Mavridou 35
 Maxhera 206
 May, Elisabeth 196
 May, Reinhard 304, 318, 332
 May, Sabine 539
 Mayatepek 51, 145, 147, 160, 209-210
 Maydt 546
 Mayer, B. 511, 533, 546
 Mayer, Felix 200
 Mayer-Schuchard 329
 Mayr 533, 557
 Meckenstock 179
 Mecking 323
 Medve-Koenigs 221
 Meeßen 550
 Mehlhorn 103
 Mehlhorn, Heinz 517, 552
 Mehlhorn, Julia 194
 Mehnert-Spahn 533, 541
 Meier, Cordula 34
 Meier, Frank 301
 Meier, Marie-Beatrice 206, 212
 Meier, Sascha 213
 Meier, Silke 552
 Meier, Stefan 213
 Meier, Thorsten 533, 545
 Meier-Beck 122, 132
 Meierhoff 524, 552
 Meiners 517
 Meinert 146
 Meinhard 208
 Meinschäfer 25
 Meis 152
 Meise 26, 514, 519, 539
 Meisel 152, 210-211
 Meissner 209-210
 Meister 56
 Meißner 179
 Meletis 533, 546
 Mellenthin 550
 Mellert 197
 Menart 220
 Mendorf-Collisi 105, 547
 Mendzigall 28, 33, 42-43
 Menge 203
 Menke 651, 653, 655
 Menkhaus 40
 Menzel 184
 Mergler 198
 Merks 131
 Merkul 533, 546
 Merling 312
 Merten, Dieter 48
 Merten, Heike 132
 Merten, Heike 42
 Mertens 557
 Mertz 544
 Merx 201
 Messina 524, 544
 Messing 533, 546
 Messing-Jünger 179
 Messinger 219
 Messler 199
 Messmer 48
 Methner 103, 179, 203
 Metzger 104
 Metz 655, 658
 Metzmacher 131
 Meurers 42
 Meuser 198
 Meewis 517
 Meyer zu Berstenhorst 534, 549
 Meyer zu Hörste 203
 Meyer zum Gottesberge 169
 Meyer, C. 201
 Meyer, Carsten 329
- Meyer, Frank 558
 Meyer, Klaus 555
 Meyer, Lorenz 198
 Meyer, Mareike 533, 545
 Meyer, Michaela 534, 545
 Meyer, Nne 534, 545
 Meyer, Ulrich 169
 Meyer-Kirchath 162, 198
 Meyer-Lindemann 125
 Meyer-Treschan 213
 Meyndt 191
 Meysen 197-198
 Micek 205
 Michael, Bernd 656
 Michael, Erich 213
 Michael, Lothar 73, 119, 121, 131, 134
 Michael, Mark 213
 Michaelis 91
 Michaelis, G. 517
 Michaelis, Sebastian 212
 Michalek 218
 Michel, G. 313, 333
 Michel, Günter 179
 Michels 219
 Michler 28, 651, 655, 658
 Miebach 305, 321, 336
 Mielke 214
 Miersch 206
 Miese 204
 Mihatovic 211
 Mikat 30
 Mikat-Drozdzyński 208
 Miller 179
 Miller-Hamm 329
 Miller-Kipp 314, 333
 Mils 211
 Mindermann 655, 658
 Miravales-Gonzales 213
 Mirmohammadsadegh 209
 Mittler 549-550
 Mlinaric 43
 Mobascher 219
 Moedder 153
 Moersig 205
 Mohrenstecher 47
 Mohrländer 554
 Mohrmann 208
 Moisel 39
 Mokosch 209
 Molitor, Brigitte 214
 Molitor, Hansgeorg 313, 337
 Moll 203
 Mollner 42
 Moltzahn 209
 Molzahn 179
 Mombtschilow 132
 Monaco 213
 Mondrzyk 534, 546
 Mongs 212
 Monser, K. 49
 Monser, R. 49
 Montag 198
 Mootz 515, 545
 Morali 211
 Morcinek 193
 Moreno 29
 Morgenbrod 329
 Morgenroth 323
 Morgenstern, C. 109
 Morgenstern, J. 157
 Mori 214
 Morlok 119, 121, 131-132
 Mortsiefer 197-198
 Moschinski 157
 Moser, Andre 56
 Moser, Jörg G. 157
 Mosler 210
 Mosny 170
 Mota 209
 Motherby 179
- Mucha 323, 335
 Muhr 324, 339
 Munck 162
 Mund 557
 Munoz-Canales 219
 Munsch 44
 Munteanu 534, 546
 Murra 555
 Musch 509, 514, 520, 558
 Muschelknautz 534, 546
 Mussner 198
 Musso 219
 Mustch 543
 Muth 200
 Myeshkov 338
 Myrers 199
 Mätzold 533
 Mödder 160, 204, 554
 Möhlendick 201
 Möhrke 198
 Möhrle 515, 549
 Mölleken 534, 555
 Möllendorf 194
 Möller, I. 201
 Möller, Karl-Heinz 128
 Möller, Nikola 214
 Möller, Sandra 558
 Möller, Thomas 534, 541
 Möller, Tina 132
 Mönikes 219
 Mösch 554
 Möslein-Wagner 170
 Mötter 554
 Mühlbauer 196
 Mühlentadt 209
 Mühlhausen 128
 Müllenborn 107
 Müllenheim 179
 Müller 219
 Müller, A. 204
 Müller, B. 48
 Müller, Bernd 534, 546
 Müller, C. 203
 Müller, Christian 329
 Müller, Christian 524, 534, 545
 Müller, Claudia 107
 Müller, Dagmar 556
 Müller, Franz Josef 198
 Müller, H.W. 103, 153, 160
 Müller, H.W. 204
 Müller, Hans Martin 125
 Müller, Hans Wilhelm 160, 204
 Müller, Henrik 554
 Müller, Inge 198
 Müller, Joshua 534, 550
 Müller, Katrin 201
 Müller, Klaus 314-315
 Müller, Kristina 179
 Müller, L. 179
 Müller, Marc-Florian 534, 541
 Müller, Marion 556
 Müller, Miriam 557
 Müller, Mirko 209
 Müller, Ronny 534
 Müller, Thomas J.J. 509, 511, 520, 544-545
 Müller, U. 186
 Müller, Ulrich 219
 Müller, Ulrich 329
 Müller, W. 180
 Müller, W. 324, 334
 Müller, Wolfgang 186
 Müller-Marbach 202
 Müller-Matthais 154, 209
 Müller-Schiffmann 199
 Müller-Stöver 202
 Münchmeyer 213
 Münchow 542
- Münk 160, 202
 Munninghoff 534, 547
 Münster-Schroer 329
 Münstermann 329
 Münzel 29
 Mürzt 170, 215
 Müschen 103 (kein Name, AlMe)
 Müschen, Markus 160, 198, 216
 Müschen, U. 198
 Müssel 198
- N**
 Nadig 320
 Nagalingam 206
 Nagel 329
 Nagel, K. 107
 Nagel-Steger 553
 Nambiar 209
 Napp 26-27, 505
 Narros 544
 Nauen 59
 Naujoks 206, 212
 Naulin 525
 Naumann 90
 Navarro 308, 324, 346
 Nawarotzky 218
 Nawatny 204
 Neef 127, 130
 Nehls 329
 Nehrenheim 221
 Neizel 201
 Nejad-Asgari 204
 Nellen 340
 Nellißen 340
 Nemitz 534
 Nessler 184
 Nestle-Krämling 208
 Netz 180
 Neu 656
 Neuber 47
 Neubert 211
 Neuen-Jacob 162, 180, 199
 Neuhaus 544
 Neuhaus-Koch 307, 324, 341
 Neuhausen 46-47
 Neukirchen 201, 213
 Neumann 152
 Neumann, Christof 28
 Neumann, Frank 201
 Neumann, Heide 73
 Neumann, Monika 208
 Neumann, Norbert J. 209
 Neves 216
 Nevsky 534, 542
 Ney, D. 210
 Ney, H.R. 43
 Ney, J. 35
 Neyer 651, 653-654, 658
 Neß 199
 Nguyen 202
 Nguyes 206
 Niccolai 534, 558
 Nickel, Frank 213
 Nickel, Horst 313, 333
 Nickel, J. 203
 Nicklaus 308, 321, 347
 Nicolaisen 199
 Niederacher 208
 Niederau 170
 Niederehe 198
 Niedermeyer 170
 Niederstätter 198
 Niehaus 301
 Niehr 320
 Niehuus 170
 Niemann, Mathis 215
 Niemann, Stefanie 35

Niemeyer 66, 558
 Nienkemper 212
 Nieroba 325, 344
 Nies 313, 346
 Niewöhner 329
 Nießen 329
 Nigetiet 60
 Niggehoff 129
 Nikolaou 534, 545
 Nikolaus 180, 204
 Nikoubashman 544
 Nilges 27-28, 45, 205
 Nink 198
 Nischik 199
 Nissen 557
 Nitz 170
 Nitzberg 329
 Noack, Peter 134
 Noack, R. 203
 Noack, Thorsten 214
 Noack, Ulrich 121, 131-132, 134
 Noetges 154
 Noll 329
 Nollmann 39
 Nolte, Philipp Johannes 655, 657
 Nolte, Uta 40
 Nolte-de La Riva 544
 Nolting 219
 Nonn 316, 338
 Northoff 320
 Notbohm 200
 Notholt 43
 Nottebrock 34
 Novakovic 195
 Novotny 157
 Nägele 520
 Nöckel 539
 Nöcker 551
 Nöh 106
 Nürnberg 43
 Nürnberger 180

O

O'Flordan 656
 Obaje 209
 Obal 213
 Oberbarnscheidt 547
 Obermiller 213
 Obertova 200
 Ochs 43, 658
 Odenthal 44
 Oels 203
 Oermann 194
 Oertel 125
 Oesterheit 525, 547
 Oette 180
 Önenköprülü 193
 Özcan 211
 Özdemir 43, 73
 Özkurt 196, 203
 Özlügedik 207, 213
 Offenberg 542
 Offermanns 198
 Ogermann 534, 547
 Oguz 544
 Ohletz 329
 Ohmann 170, 193, 205
 Ohrtmann 128
 Okpany 211
 Olbrich 27, 48, 520, 541
 Oolderdissen 90
 Oldiges 106
 Olivier 210
 Olliges-Wieczorek 45
 Olthoff 212
 Olzen 72, 119, 121, 131-132
 Omairat 544
 Ommerborn 211

Ongun 194
 Opatz 204
 Opitz 324, 335
 Oppel 170
 Orgs 557
 Ortmann 324
 Osada 337-338
 Osburg 25
 Ostapczuk 558
 Ostendorf 153, 180, 202
 Osterholz 526, 543
 Ostermann 553
 Ostermeyer 170
 Otthman 197
 Ott, G. 219
 Ott, S. 29, 522, 550
 Otte 515, 543, 557
 Overduin 544
 Overmann 547

P

Paananen 544
 Pabst-Weinschenk 307, 311, 324, 342
 Pacheco Torres 554
 Pack 191, 199
 Padval 214
 Pagel 329
 Pais 49
 Pak 42, 194
 Pakravan 212
 Paletta 197
 Pallakies 557
 Pallme König 26, 33, 122, 192
 Palm 523, 552
 Panagiotopoulos 208
 Panayotova 207
 Pank 38
 Pannen 154, 160, 213
 Pannewitz 208
 Panza 553
 Pape 180, 184, 204
 Papenhoff 212
 Paquet 105
 Partke 220
 Partsch 539
 Pascha-Guerrero 329
 Passia 193
 Paszek 196, 203
 Pater 201
 Pau 156
 Paul 210
 Paulsen 25
 Paulus 37
 Paulty 512, 534, 540
 Pause 514, 520, 557
 Pawlowski 220-221
 Paßlick-Deetjen 170
 Paßreiter 509, 523, 550
 Pechtel 201
 Peerenboom 180
 Pein 534, 549
 Peiper 170, 205
 Peilkofer 557
 Pelzer 170
 Pentzek 197
 Pereira 200
 Pereira-Bras 551
 Perings 180
 Perkmann 198
 Perreau 198
 Perrin 208
 Pestsova 552
 Peter, Bärbel 193
 Peter, St. 170
 Petermann 534, 549
 Peters, Hans-Peter 329
 Peters, Leo 317
 Peters, Manfred 534
 Peters, N. 344

Peters, Sabine Ayshe 49
 Peters, Susanne 320
 Peters, Wilfried 545
 Peterschulte 205
 Petersen 324
 Petri 45
 Petry, Dagmar 543
 Petry, Walter 515, 540
 Pettenkofer 525
 Petzold 180, 318
 Petzsche 525
 Peuschel 221
 Pexa 195
 Pfaffenholz 134
 Pahl 59, 70
 Pfannkuch 202
 Pfeffer 26, 53, 55, 103, 160, 199
 Pfeiffer, Hans-Walter 59
 Pfeiffer, Roland 221
 Pfeiffer, Thomas 180
 Pffiffi 547
 Pfitzer 157
 Pfleger 534, 549
 Pfleging 218
 Pflugfelder 201
 Pflughaupt 28, 46
 Philippus 552
 Piccoliori 198
 Pichler 202
 Pick 551
 Picker 180, 213
 Piech 208
 Piekorz 195
 Pielarski 194
 Pieler 198
 Pieper, Peter 200
 Pieper, Wolfgang 40
 Pieruschka 107
 Pietrowsky 520
 Pietruszka 511, 520, 549
 Pietschmann 36
 Pigorsch 558
 Pingel 219
 Pionkowski 525
 Pipahl 543
 Piper 25-26, 192
 Pippirs 209
 Pitsch 550
 Pitters 219
 Pizzecco 198
 Plagge 534, 541
 Planas-Paz 553
 Plate 535, 549
 Platvoet 74
 Platz 347
 Plettenberg 207
 Plum 131, 170
 Pluskota 221
 Plöger 125
 Pogatzki 213
 Poñil 106, 523
 Pohle 125
 Pohler 38, 192
 Polen 106
 Polidori-Nelles 170
 Poll 180, 526, 545
 Pollmann 46
 Pollok 153, 195-196, 203
 Polzen-Wolters 62
 Pomian 339
 Pomjanski 200
 Porbadnik 43
 Porn 208
 Posse 324, 334, 525
 Posser 125
 Pott, Felix 130
 Pott, H.G. 311, 316, 340, 342
 Potthoff 203, 211
 Potzkei 556
 Prajwal 195
 Pratzje 525

Prazeus 131
 Preckel 180
 Preis 162, 180
 Preißler 329
 Pretzler 27, 505, 513, 520, 542
 Preuß 27-29, 119, 121, 132
 Prieels 215
 Primassin 210
 Prinz 122, 134
 Prior 180
 Probst 203
 Profis 213
 Prokopiak 193
 Proksch 73, 514, 520, 549-550
 Prozorovski 203
 Prusko 552
 Psaier 198
 Puck 153-154
 Pukhov 513-514, 520, 543
 Pul 553
 Pulver 170
 Pum 558
 Punzel 180, 215
 Pupovac 535, 546
 Purrmann 180
 Puschke 170
 Puschmann 344
 Puschner 218
 Pustlauk 129
 Pöhlmann 535, 555
 Pöhlitz 201
 Pöpping 213
 Pörschke 523
 Pöstges 48
 Püngel 203
 Püttmann 105

Q

Quack, I. 203
 Quack, Valentin 205
 Quest 215
 Quetsch 306, 324, 335
 Quillao 655, 658
 Qweider 208

R

Raab 147, 160, 191
 Raabe 213
 Rabenalt 209
 Rackow 39
 Rademacher 180, 218
 Radestock 535, 549
 Radke 217
 Radzyner 30
 Raffel 180, 205
 Rai-Constapel 548
 Ramacher 219
 Ramezani Rad 525, 554
 Ramlow 558
 Rammos 170, 201
 Ramusovic 535, 550
 Ranft 170, 221
 Ranfter 130
 Range 556
 Rapp 208, 337
 Rasche 189
 Rascher 107
 Rassaf 201
 Rath 557
 Rathje 213
 Rathmann 196, 220
 Ratschek 517, 540
 Ratzel 129
 Raub 535, 541
 Rauch 153, 181, 198

- Raupach 194
 Rauter 324, 342
 Raven 329
 Raßmann 198
 Rebhan 517, 544
 Reckmann 170
 Recker 33
 Reckert 200
 Reckort 213
 Reddig 321, 336
 Reh 543
 Rehbein 308, 321, 346
 Rehders 205
 Rehkämper 153, 160, 194
 Reich 53, 520, 539
 Reichel 307, 316, 340
 Reichelt 204, 535, 547
 Reichmann, Gabriele 162, 181
 Reichmann, Ira 206
 Reifenberger, G. 51-52, 103, 153-154, 160, 199
 Reifenberger, Julia 181, 209
 Reiber 181
 Reimann 217, 221
 Reimer 198
 Reimold 181
 Reimsbach 55, 655, 657
 Rein 154, 181, 208
 Reinartz, Elke 553
 Reinartz, Michael 194
 Reinauer 156
 Reinecke 154, 181, 184, 199
 Reinehr 181, 202
 Reinhold 221
 Reister 181
 Reiter 520
 Reiß 26, 55, 505, 511, 535, 545
 Rellecke 213
 Renkes-Hegendorfer 186, 197
 Renner 547
 Rennwanz 541
 Renter 205
 Rentsch 186
 Rettig 316, 347
 Retzer 186, 197-198
 Reuband 305, 311, 316, 336
 Reuschenbach 214
 Reuter 181, 202, 343
 Reuther 211
 Reuvekamp 321, 342
 Reyer 186
 Reyrer 47
 Reziale 535, 546
 Ribnere 539
 Richert 547
 Richrath 535, 546
 Richter 152
 Richter, Andreas 202
 Richter, B. 181, 197
 Richter, Frau 208
 Richter, Gerd 535, 549
 Richter, Joachim 181, 196, 202
 Richter, Jutta 202
 Richter, K.H. 162
 Richter, Klaus H. 129
 Richter-Polynice 186, 198
 Richthof 340
 Rickes 320
 Riebschläger 47
 Riedel 196, 523
 Rieder 103, 153-154, 160, 200
 Riediger 205, 212
 Riehl 153, 526, 552
 Riemann 42, 324, 335
 Riemenschneider 199
 Riemer 87, 198, 217
 Riesbeck 219
 Riesner 25, 72, 103, 515, 553
 Rietschel 25
 Rikks 45
 Ringelstein 203-204
 Ringleb 196
 Riniker 217
 Ripocche 214
 Rißschel 40
 Ritter, Bettina 48
 Ritter, Helmut 505, 520
 Ritter, Jenny 546
 Ritter, René 42, 49
 Ritz-Timme 145-147, 151, 153-154, 160, 200
 Riße-Weisenfeld 339
 Robert 535
 Rockel 221
 Rodeck 170
 Roden 160, 220-221
 Roderigo 552
 Rodnin 547
 Rodriguez Arrese-Igor 329
 Roeb 107
 Roels 201
 Roes 206
 Rogers 200
 Roggenkamp 526, 554
 Rohleder 535
 Rohrbacher 302, 307, 311, 316, 343
 Rohrbach 547
 RoIn 208
 Rombeck-Jaschinski 320
 Rometsch 72, 192
 Romio 194
 Roncero 345
 Rood 215
 Roos 535, 541
 Rosar 551
 Rose 103, 220, 505, 520, 550, 552
 Rosellen 542
 Rosen 210
 Rosenau 526, 535, 556
 Rosenbauer 220
 Rosenbaum, Katja 207
 Rosenbaum, Th. 171, 556
 Rosenbruch 171
 Rosenkranz 198
 Rosin 171
 Roskothen 318
 Rosnowsky 551
 Ross 157
 Roth, Bernhard 525, 542
 Roth, S.L. 204
 Roth, Stephan 109, 160
 Rothe, Helga 181
 Rothe, Jörg 505, 514, 520, 540-541
 Rothe, Karin 171, 205
 Rothfuß 129
 Rothwell 547
 Rotthoff 154, 202
 Rotke 209
 Rottländer-Peters 119-120
 Rotzoll 535, 546
 Rox 215
 Royer-Pokora 103, 153, 160, 200
 Roßner 119, 132
 Rudolph 47
 Rudorff 171
 Rudoy 204
 Ruf 201
 Ruider 526
 Rulcovius 219
 Rump 153, 160, 203
 Rumpf 61, 306, 324, 340
 Runde 171
 Ruppe 205
 Rusch 204
 Rusinek 319
 Rutschmann 535
 Ruttmann 219
 Ruwiedel 221
 Rybacki 204, 213
 Rybicki 535, 541
 Ryschka 46
 Rißding 542
 Röher 156, 205
 Röhlen 204
 Röhrborn, Ansgar 181
 Röhrborn, G. 156
 Röhrdanz 181
 Rölling 535, 547
 Rönsberg 535, 550
 Rösch 313
 Röttger 520
 Rüggeberg 206, 212
 Rührer 103-104, 505, 510, 520, 553
 Rütz 132
 Rübmann 203
- S**
- Sabel 162, 181, 208
 Sabir 210
 Sack 195
 Sadowski 132
 Safai-Haeri 206
 Safaian 201
 Sagban 206
 Sager 193, 219
 Sagert 202
 Sagir 202
 Sahn 211, 517
 Sailer 198
 Salamon 219
 Saleh 181, 204
 Salmen 208
 Salwierz 553
 Salz 330
 Salzmann 535, 548
 Samm 520
 Sanchez 656
 Sander 197, 202
 Sandkuhl 535, 549
 Sandmann 154, 160, 206
 Sandomirski 543
 Sansone 201
 Santarius 515
 Santifaller 198
 Santourlidis 216
 Sappok 197-198
 Sarge 41
 Sarikaya 208
 Sathi 551
 Satinskaya 547
 Sauer, Heiko 131
 Sauer, Manfred 330
 Sauermann 651, 655, 657
 Saure 201
 Sawitza 202
 Saxena 203
 Schaal 103, 171, 199
 Schaaß 545
 Schablitzky 557
 Schad-Seifert 29, 316, 347-348
 Schade 26, 56, 302
 Schadewaldt, H. 156, 214
 Schadewaldt, P. 220
 Schaaßen 211
 Schaaßers 199
 Schafroth 50, 302, 311, 316, 347
 Schalong 338-339
 Schannwell 162, 181
 Schanz 208
 Schaper, Jörg 204
 Schaper, Klaus 546
 Schappert 198
 Schardin 67
 Scharein 551
 Scharf, Andrea 221
 Scharf, H.W. 308
 Scharf, R.E. 103, 154, 161, 214-215
 Scharf, Rüdiger 147
 Scharfstadt 209
 Scharnowski 657
 Scharr 107
 Schatowski 557
 Schau 60
 Schauer 205
 Schavier-Hölling 198
 Schreckenbach 207
 Schedel 535
 Scheer 220
 Scheibner 157
 Scheithauer 131
 Schek 206
 Schelin 543
 Schell 330
 Schellenberg 330
 Schellhammer 204
 Scherbat 221
 Scherbaum 161, 202
 Scherer 171, 181, 198, 204
 Scherfeld 203
 Scheu 199
 Scheuermann 525, 541
 Scheunemann 205
 Scheuring 104
 Scheuten 218
 Schichl 558
 Schierbaum 105, 513, 520, 543
 Schieren 203
 Schiff 196
 Schikowski 221
 Schilcher 181
 Schild 171
 Schillberg 130
 Schiller, Georg 308, 321, 344
 Schiller, Stephan 520, 542
 Schillings 37
 Schindler 197
 Schinner 202
 Schins 181, 221
 Schipke 171
 Schipper 161, 207
 Schipper, Barbara 196
 Schipper, J. 153
 Schira 204
 Schirbach 206
 Schirmeister 107, 654, 657
 Schirmer 517
 Schiwy 204
 Schlaghecke 171
 Schlecht 535, 546
 Schlehofer 27, 119, 121, 132
 Schleicher 194
 Schleifer 523
 Schlemper 219
 Schlesinger 106
 Schlieper, Daniel 551
 Schlieper, Peter 171
 Schliess 162
 Schlipkötter 51, 156
 Schloot 182, 220-221
 Schlote 211
 Schluë 517
 Schlump 210
 Schlune 210
 Schlösser, Lukas 213
 Schlösser, Sabine 557

- Schlösser, Tanja 29, 655, 657
Schlücking 43
Schlüter 325, 347, 535
Schmahl 525, 552
Schmalbruch 182
Schmale 198
Schmauck 198
Schmeling 536, 547
Schmelzer 35
Schmeizle 205
Schmid, D. 515, 543
Schmid, Juliane 557
Schmid-Lamarque 186, 197
Schmidt 195
Schmidt, Alexandra 536, 549
Schmidt, Annette 536, 546
Schmidt, B. 146, 153, 217
Schmidt, Christian K. 324, 335
Schmidt, Daniel 536, 550
Schmidt, E. 156
Schmidt, Gabriele 102
Schmidt, J. 536, 552
Schmidt, Jan 201
Schmidt, Klaus G. 152-153, 161, 210
Schmidt, Peter M. 198
Schmidt, Rosemarie 145, 191
Schmidt, Sonja 218
Schmidt, T. 555
Schmidt, Thomas 536
Schmidt-Kraepelin 219
Schmidt-Lamarque 198
Schmidt-Wegenast 539
Schmidtke 515, 548
Schmidtman 655, 657
Schmiedel 67
Schmiegelt 219
Schmitt M. 525, 547
Schmitt, Björn 536, 557
Schmitt, G. 156
Schmitt, Gabriele 192
Schmitt, H.H. 205
Schmitt, H.P. 526
Schmitt, Lutz 26, 103, 511, 520, 548
Schmitt, Markus 202
Schmitt, Simone 38
Schmitt-Föllner 27, 42
Schmitt-Wrede 553
Schmitz 195, 199
Schmitz, Andrea 213
Schmitz, Dagmar 539
Schmitz, Franz-Josef 171
Schmitz, Frau 505
Schmitz, Ingo 182
Schmitz, Julia 324, 347
Schmitz, Norbert 182
Schmitz, Rüdiger 158
Schmitz, Ulf 551
Schmitz, Winfried F. 125
Schmook 200
Schmuck 182
Schnabel 182
Schneider 213
Schneider, Anke 210
Schneider, Axel 205
Schneider, B. 219
Schneider, Dirk 542
Schneider, Dominik 162, 182
Schneider, G. 211
Schneider, Heike 107
Schneider, Kurt 146, 153
Schneider, Leonid 195
Schneider, Markus 557
Schneider, Matthias 130
Schneider, Matthias 27, 145, 147, 161, 202
Schneider, Michael 151, 154, 171, 212
Schneider, Michael 154, 206
Schneider, Norbert 125
Schneider, Oliver 206, 212
Schneider, R. 48, 541
Schneider, Ronald 536
Schneider, W. 156
Schneitler 186, 197
Schneppendahl 206
Schnickmann 201
Schnitzler 103; 161, 195, 203
Schnrüch 171
Schoder 40
Schoebel 182
Schoenwald 336
Schofer 221
Schollmeyer 48
Scholtes 195
Scholtz 171
Scholtzysik 215
Scholz 171, 206
Schons 198
Scholdermann 203
Schoppe 171, 199
Schormann, Gerhard 315
Schormann, Thorsten 182, 193
Schornick 536, 550
Schorr 209
Schotzsch 324
Schott 162, 171, 202
Schradler, J. 54, 72, 86, 103, 153, 161, 194
Schradler, L. 313
Schradler-Wuppermann 199
Schramm, Martin 200
Schramm, Stefanie 536
Schrauf 525
Schraven 198
Schreckenberger 317
Schreiber, Peter 48
Schreiber, Tim 221
Schrey 162
Schrißls 195
Schroeder 201
Schroder, Elisabeth 42
Schroder, Eugen 40, 107
Schroder, G. 525
Schroder, Joachim 330, 337
Schroder, M. 218
Schroder, Peter 182
Schroer 55, 505, 520, 539
Schrör 103
Schrör, Karsten 154, 161, 198
Schrör, Matthias 324, 337
Schröter 182
Schu 208
Schubert, Daniel 557
Schubert, Dominique 204
Schubert, Walfrid 330
Schuck 548
Schuhmacher-Vincenz 36
Schuhmann 201
Schuier 182, 202
Schuler 201
Schultz 156
Schulte am Esch 182, 205
Schulte Beerbühl 320
Schulte, D. 203
Schulte, H.-D. 157
Schulte, K.-M. 182
Schulte, Knut 126
Schulte, Sandra 209
Schulte, Ulrich 509, 511, 527, 548
Schulte-Brinkmann 171
Schulte-Herbrüggen, Hubertus 72
Schulte-Herbrüggen H. 313, 345
Schultes 217
Schultheiß 74
Schulz, Andreas 544
Schulz, Christian 217
Schulz, Karsten 536, 547
Schulz, Stephan 553
Schulz, Sylvia 43
Schulz, W.A. 103, 171, 209
Schulze 201
Schulze, G.E.W. 517
Schulze, J. 318
Schulze, Stefanie 552
Schulze-Osthoff 215
Schulze-Röbbecke 182, 199
Schumacher, A. 186, 197
Schumacher, Andre 198
Schumacher, Christoph 330
Schumacher, D. 523, 544
Schumacher, O.M. 153, 162
Schumacher, Sebastian 536, 549
Schumann, Geraldine 656, 657
Schumann, Jürgen 509-510, 527, 551
Schurr 107, 206, 520, 552
Schurz 304, 316, 332
Schuster, A. 154, 171, 210
Schuster, F. 210
Schuster, G. 536, 550
Schwahn 182
Schwan, Alexander 130
Schwan, Alexander 134
Schwan, Heidi 552
Schwantes 198
Schwark 43, 219
Schwarte 182
Schwarten 554
Schwartges 213
Schwartzkopff 172
Schwarz 556
Schwarz, Annika 211
Schwarz, Frank 182, 211
Schwarz, Michaela 35
Schwarz, Oliver 126
Schwarz, Susanne 41, 129, 191
Schwarz-Herzke 193
Schwarz-Schütte, Patrick 25
Schwarz-Schütte, Rolf 30, 72
Schwarze 172, 200, 324, 346
Schwarzer 315, 333
Schwarzkopf 42, 49
Schwarzmaier 172
Schwede 53
Schweizer, Helga 26, 28, 42
Schweizer, Rudolf 339
Schweizer, Stefan 320
Schwemin 198
Schwenzler 172
Schweres 342
Schwinger 42, 193
Schwitalla 197
Schwitzer 330
Schwuger 517
Schäble 558
Schädel-Höpfner 154, 206
Schäfer, Achim T. 200
Schäfer, C. 544
Schäfer, K.-L. 181, 199
Schäfer, Kathrin 43
Schäfer, R. 217
Schäfer, Sonja 47
Schätzer 46
Schöder 221
Schöler 207
Schölzel 536, 549
Schön, Frau 220
Schön, Manfred 337
Schön, Michael 182
Schönberg 216
Schönberger 211
Schönborn 311, 319, 341
Schönenberg 655, 657
Schönfeld 651
Schönhaber 536, 546
Schönherr, Alexandra 208
Schönherr, Thomas 42, 527, 547
Schöttler 553
Schöttner 512, 520, 541
Schöwe 333
Schübel 156, 211
Schüller 525
Schüller 201, 539
Schünke 554
Schürer 182
Schürer-Maly 197
Schürmann 221
Schütter 35
Schütter 172
Sich 211
Scott 525
Seeger 330
Seelmann 557
Seelos 196-197
Seemke 151, 196
Seibert, Marina 657
Seibert, Ulrich 122, 134
Seidel, Claus 103, 511, 520, 547
Seidel, Therese 315, 345
Seidl 207
Seidler 307, 324, 342
Seifen 219
Seifert 335
Seiferth 221
Seiler 209
Seinische 324, 330, 342
Seitz 103, 154, 172, 197, 203
Seiwert 203
Seißler 182
Selbach 194
Selck 549
Sell 193, 220
Selle 130
Sellerio 330
Sellin 203
Sellmann 213
Seltmann 211
Semkova 207
Semmler 315, 337
Semsch 319, 346
Sengupta 544
Sensen 197
Sensubart 206
Serci 556
Sergeeva 103, 182, 194
Settevendemie 201
Seyran 34
Shadmam 544
Shah 106
Shahshahani Far 219
Shanak 543

- Shardakova 214
 Shayeg 201
 Sheybani 206
 Shimada 316, 347
 Shimizu-Bethe 330
 Shirin-Mühlhofer 198
 Shirin-Sokhan 197-198
 Shymanets 195
 Siebers 307, 325, 343
 Siebert, Irmgard 45
 Siebert, Marion 33
 Siebler 172
 Sieffert 536, 547
 Siegert 536, 547
 Siegmann 154, 200
 Siegmund 200
 Siegrist 151, 153-154, 161, 196-197
 Siekiera 201
 Siekierka-Harreis 203
 Siemes 539-540
 Siepe, Hans T. 301-302, 311-312, 317, 346
 Siepe, Karin 330
 Siepermann 211
 Siepmann 172
 Sies, C. 186
 Sies, Helmut 103, 156, 195
 Sievers 194
 Sievert 126
 Sijben 198
 Simiantonakis 186, 204
 Simon, Annamaria 194
 Simon, Dietmar 172
 Simon, Robert 536, 549
 Simon, Rüdiger 520, 556
 Simons, Angelika 505
 Simons, Klaus 40
 Simons, Petra 539
 Simons, Vera 38, 191
 Sindbert 536, 547
 Singer 221
 Singh 201, 206, 211-212, 215, 330
 Singhof 27, 53, 508, 520, 539
 Sinha-Röder 219
 Siopi 43
 Sitt 320, 330
 Skidanova 28
 Skrandies 309, 320, 348
 Slotty 208
 Smarowos 131
 Smeets 26, 50, 107, 511, 651, 653-654, 658
 Smikalla 550
 Smiris 206
 Smits 198, 548
 Smitz 74
 Sobberger 198
 Soboll 172, 195
 Soffke 205
 Soffianos 201
 Sohn, Dennis 215
 Sohn, Wolfgang 186, 198
 Sokolova 219
 Sokolowski 212
 Solbach 146, 151
 Soll 54
 Sommerfeld 202, 346
 Sommerhoff 191
 Sommerkorn 194
 Somssich 536, 557
 Somville 172
 Sonnenfroh 541
 Sonntag 330
 Sorg 183, 216-217
 Soto 346
 Sowa 27, 49, 215
 Spahn 557
 Spandick 57
 Spatschek 72, 521, 543
 Specker 183
 Speckmann 195
 Sperrmann 536, 541
 Spiegelberg 219
 Spiegel 42, 49
 Spiekerkötter 154, 161, 209
 Spier 321, 324, 335
 Spies 45
 Spiller 172
 Spitzer 211
 Spitzley 536, 546
 Spoden 324, 348
 Spormann 126
 Spraul 172
 Sprenger, Jan 537, 545
 Sprenger, Kuno 172
 Sprick 172
 Springorum 127
 Sprock 184
 Sproll 206, 212
 Spuling 207
 Srivastava 203
 Stabarin 330
 Stadler 338
 Stadtfeld 320, 333
 Stahl 153, 220
 Stahl, Enno 330
 Stahl, Wilhelm Josef 161, 195
 Stahl, Yvonne 557
 Staib 72, 156, 195, 525
 Staikov 105, 525
 Stammem 207
 Stan 194
 Stannigel 210
 Stanske 201
 Stark 517
 Starke 42, 172, 206, 212
 Staschewski 129-130
 Staudt 153, 521, 547
 Stauss 330
 Steckler 525
 Steenpass 211
 Stefanidou 545
 Stefanowska 208
 Steffen 517, 540
 Stegbauer 203
 Steger 527, 553
 Steiger 154, 158, 207-208
 Steigüber 130
 Stein, Dieter 50, 307, 317, 344
 Stein, Eva 215
 Stein, Markus 27, 306, 317, 340
 Steinbach 207
 Steinbenner 183
 Steinberg 516
 Steinbrenner 195
 Steiner, A. 201
 Steiner, G. 186, 198
 Steingrüber 156, 195
 Steinhagen 198
 Steinhaus-Wittig 204
 Steinig 206
 Steinke 172
 Steinmüller 525
 Stellmach 211
 Stephan, Babette 211
 Stephan, Jonathan 552
 Stephan, Volker 183
 Sterkel 203
 Stettner 203
 Stichternoth 555
 Stickler 306, 321, 337
 Stieleke 340, 345
 Stiller 60
 Stimpfl 198
 Stindt 548
 Stock 304, 317, 340
 Stockhorst 172
 Stockschläder 162, 214-215
 Stodieck 220, 221
 Stoecklein 205
 Stoerig 514, 521, 558
 Stojanka 186
 Stokyte 34
 Stoldt 214, 527, 553
 Stollmann 129
 Stoltenberg 537, 550
 Stolz 330, 345
 Storm 39
 Stratkötter 218
 Stratmann, C. 198
 Stratmann, D. 198
 Strauer 156
 Strauß 186, 219
 Straßburg 156, 211
 Straßburger 220
 Strecken 324
 Strehblow 105, 517
 Streit 219
 Striedter 330
 Stritzel 203
 Strohmeier, G. 72, 156
 Strohmeier, Th. 172
 Strohn 126
 Strolmann 517
 Strupp 201
 Strünc 320
 Stummer 172, 208
 Stumpf 206
 Sturma 106
 Stursberg 213
 Stutte 221
 Stötzel 313, 341
 Stüeken 219
 Stühmeier 183
 Stüttgen, Johanna 33
 Stüttgen, Thomas 187
 Stüttgen, Ulrich 151-153, 161, 211
 Stüttgen, Ulrich 26
 Stützel 72
 Stüve 203
 Suchan 34
 Suchy 516, 543
 Sucker 214
 Suding 537
 Sugiri 221
 Sunderdiek 183
 Sundmacher 156, 158
 Supprian 183, 197, 218-219
 Susanto 220
 Suscheck 183
 Svensson 556
 Swamy 214
 Syassen 523
 Sydlik 221
 Syleounis 537
 Szabó 183
 Szafranski 555
 Szech 130
 Szendroedi 220
 Szendródi 221
 Szpak 219
 Szymanski 27, 48
 Sänger 509, 526, 558
 Söffing, Christoph 536, 549
 Söffing, Marianne 330
 Söffing, Matthias 126
 Sørensen 536, 548
 Südhoff 208
 Südmeyer 203
 Sühling 194
 Süsmuth 313, 338
 Tabatabai 537, 546
 Tacer 26-27, 311
 Tacerold 308, 324, 348
 Tahsim-Oglou 208
 Tamayo 220
 Tarasov 543
 Tardiskuli 219
 Tarkowski 33
 Tarnow 156
 Tasch 537, 546
 Tasdemir 49
 Tass 106
 Tatchen 525, 548
 Tavsavadze 206
 Teiber 546
 Teichmann 90
 Teleps 211
 Terelli 345
 Terme 200
 Temperton 107
 Tepe 307, 311, 319, 332, 342
 Teppler 197
 Ter Veld 210
 Terhalle 346
 Terhorst 198
 Terlingen 131
 Teschke 172
 Tetzlaff 47
 Thamm 34
 Theil 526
 Theis 193, 537, 546
 Thelen 215
 Theunissen 45
 Theuflßen 120
 Theuflßen 194
 Thews 43
 Thiagarajan 554
 Thiel, Markus 130
 Thiel, W. 521
 Thiele 107
 Thielen 104
 Thielmann 554
 Thiemann 555
 Thieme 107, 654
 Thimm 210
 Thole 33, 35
 Thomas 199
 Thommes 527, 550
 Thormeyer 38
 Thorpe 107
 Thuß 540
 Thämer 158, 194
 Thömmes 525, 537, 549
 Thöne 206
 Tiegel 315
 Tielker 555
 Tiemann 194
 Tietje 537, 540
 Tietz 202
 Tietze 552
 Tigges 129, 221
 Tilstra 198
 Titzer 557
 Toeller 220
 Tokar 344, 525
 Tom Dieck 214-215
 Tomaschewski 541-542
 Tomesch 25
 Toncian 543
 Topic 558
 Topolski 555
 Topp 183, 205
 Torsten 330
 Totzke 215
 Toutzaris 203, 214
 Trabert 325, 342
 Trampe-Kieslich 200
 Tran-Thi 198 213
 Tranow 325, 336
 Trapp 216

Traumann 126
Treiber 537
Trellenkamp 537, 546
Tress 109, 161, 217-218
Treue 343
Trinkauss 325, 348
Trinkulja 325
Trobisch 173
Trompeter 216
Troost 557
Trube-Becker 158
Trunk 126
Trux 330
Tröger 211
Tröschel 556
Tsatoss 122
Tschapek 548
Tucci 210
Turnsek 330
Turowski 154, 183, 204
Tustas 205
Tutschek 183
Täube 330
Töpperl-Hönsch 130
Tückmantel 543
Tüllmann 537, 546

U

Uchtmann 339
Uehlecke 214
Uellenberg 307, 321, 344
Uerscheln 331
Ufer 129
Ugowski 33
Uhlenbusch 516, 542
Uhrberg 104, 173, 216
Ukic 219
Uktiono 107
Ulbrich 197
Ullmann, Mark 539
Ullmann, Nadine 47
Ullmann, Steffen 555
Ulrich 558
Ulrich, B. 158
Ulrich, F. 173
Unfried 183, 221
Unger 40
Unkelbach 187, 198
Unsöld 173
Unterberg 331
Unterweg 308, 311, 325,
344-345
Unzeitig 213
Urban 213, 537
Urbanetz 525
Urselmann 537, 546
Usbeck 558

V

Van Berlo 221
Van de Sandt 201
Van den Ecker 210
Van Dusschoten 107
Van Geertruiden 25
Van Gellecom 530, 545
Van Meeteren 30
Van Rijn 209
Van Schravendijk 64, 66
Van Teeffelen 544
Van Treeck 325, 334
Van Valin 306, 317, 339
Vander 128
Varney 173
Vasilyev 542
Vaterrodt-Plümmecke
558
Vavra 537
Vay 205
Vehlhaber 42, 49

Velleuer 211
Veite 203
Vens 219
Verde 193
Vereet 173
Vergin 555
Verheyen 537, 545
Verir 331
Vervoorts 215
Vesper 161, 208
Vester 173
Vetter 537, 541
Veulemanns 201
Viethen 194
Viets 537
Vietzke 210
Voet van Vormzeele 551
Vogel, S. 198
Vogel, M. 210
Vogelaar 204
Vogeler 537, 547
Vogt, Katharina 542
Vogt, Marthe 183
Vogt, Winnie 537, 550
Vohr 523
Voiculescu 183, 203
Voigtländer 196
Voifson 555
Volkman 537
Volkmar 340
Volkmer 208-209
Vollmar 203
Vollmer 516
Volmer 203
Vom Dahl 164
Vompras 541
Von Alemann 26-27, 132,
301-302, 305, 315, 335
Von Boeselager 337
Von Bormann 163, 207
Von dem Bussche 123
Von Dobbeler 301
Von Ferber 175
Von Giesen 176
Von Halem 30
Von Harnack 155
Von Herbay 177
Von Hirsch 218, 219
Von Hirschfeld 328
Von Hülsen-Esch 72, 339
Von Jaschke 209
Von Lieres 106
Von Loh 340
Von Lutterotti 198
Von Mikecz 179, 221, 522
Von Olenhusen 338
Von Rennenberg 201
Von Roehl 329
Von Rybinsky 521
Von Schreitter, M. 198
Von Schreitter, W. 186
Von Schreitter, W. 198
Von Wangenheim 523
Von Wilmsdorff 219

Vonend 203
Vorlauffer 517
Vormann 39
Vorsprach 207
Vosberg 158
Voss 331
Vossen 122
Vosteen 156
Votsis 325, 332
Vowe 27, 317, 335
Voß 193
Vrettos 208
Vu 537, 547
Vögele 27, 153-154, 214,
320
Vögeli 173
Völlings 39

W

Waclawczyk 216
Wagener 195
Wagenmann 183, 207
Wagner, Annegret 198
Wagner, Bianca 342
Wagner, Claudia 219
Wagner, Claus 331
Wagner, Gerd Rainer 651,
653-654, 657
Wagner, Martha 29
Wagner, R. 510, 521, 553
Wagner, Veronique 131
Wahl, Frau 210
Wahl, Stephan 219
Wahrendorf 196
Waiders 126
Wais 312
Waitz 38, 191
Waldeyer 208
Walge 540
Walke 555
Wallia 555
Walldorf 527, 552
Wallenfang 198
Walli 221
Walochnik 46
Walter, A. 145
Walter, Achim 107
Walter, E. 214
Walter, Susanne 552
Walther, Clemens 204
Walther, Jens 132
Walther, Stefan 27, 40
Walz 552
Walzel 131
Wang 537, 540, 554
Wanke 508, 521, 541
Warbrick 219
Warnecke 219
Warnke 203
Warskulat 162, 183
Waßmuth 173
Weber 103
Weber, A. 104
Weber, Andreas P.M. 52,
521, 551
Weber, B. 198
Weber, C. 313
Weber, Friedrich 173
Weber, H. 517
Weber, Katrin 551
Weber, Rainer 46
Weber, Zork 202
Wedig 33, 35
Wege 196
Weggen 104, 200
Wehle 314, 333
Wehling 173
Wehmeier 173
Wehmhöner 35, 43
Weichert 199
Weickert 219
Weidtkamp-Peters 547
Weiergräber 106, 525
Weierstall 557
Weigardt 39
Weighardt 221
Weimann-Stahlschmidt
208
Wein 516
Weingart 214
Weinhold 216
Weinkauff 511, 521, 547
Weinspach 211
Weintz 331
Weis-Müller 183
Weise, Frank 173
Weise, H. 212
Weise, W. 157
Weiskircher 63
Weismüller 319, 333

Weiss, H. 517, 548
Weiss, Louise 210
Weiss, Martin 213
Weiss, Ralph 28, 335
Weiss, Ralph 335
Weissenberg 221
Weitz 539-540
Weiß, Carsten 119-120
Weiß, Jürgen 220, 317
Weiß, Ralph 311
Welbers 51, 107, 320,
340-341
Wellen 193, 203
Wendel 158
Wendisch 525
Wengeler 307, 319, 340-
341
Wening 537, 550
Wenk 193
Wenning 202
Wenz 538, 542
Wenzel 206, 212
Wenzel-Meyburg 209
Wenzens 517
Werdehausen 213
Werner, Andreas 183
Werner, Ch. 173
Werners 183
Wernet 55, 104, 173,
216-217
Werning 325, 332
Werthenbruch 202
Werth 202
Werths 554
Weske 653
Wess 208
Wessalowski 154, 184,
210
Wessel 319, 339
Wessels 221
Wessendorf 209
Wessing, Helga 129
Wessing, Jürgen 73, 122,
129
West-Leuer 109
Westerhausen 173
Westermann-Angerhausen
318
Westhoff, Bettina 184,
208
Westhoff, Eva-Maria 73,
130-132
Westhoff, Peter 28, 54,
521, 552
Wettke 187
Wettstein 173
Wetzel 538, 545
Weyers 196
Wicht 514
Widmann 198
Wiedbusch 331
Wiechern 194
Wichert 106, 521, 542
Wiechmann 219
Wieczorek 210
Wiedemann 538, 547
Wiefels 220
Wiefelspütz 126
Wieg 325, 334
Wiegand 204
Wiegelmann 173
Wiek 211
Wieler 173
Wiener, Andreas 339
Wiener, Jürgen 311, 321
Wies 553
Wiese-Klinkenberg 107
Wiesner 34
Wietz 130
Wilcke 331
Wild 206
Wildenhain 211
Wildhagen 73, 543-544

- Wildt 107
 Wilhelm 538, 556
 Wilhelmi 221
 Wilke 213, 538, 547
 Willbold 26, 103-104,
 153, 521, 553
 Wille, C. 208
 Wille, Ch. 198
 Wille, Günther 30
 Willems, Marie-Louise 49
 Willems, Ursula 193
 Willenberg 202
 Willers 49
 Willhardt 25
 Willi 52, 54, 521, 542
 Willinghöfer 201
 Willnow 158
 Willuhn 516, 550
 Wilm 197-198
 Wilmes 212
 Wilmott 544
 Wiludda 213, 552
 Wimmershoff 198
 Windfuhr 314
 Windhofer 216
 Windolf 51, 145, 147,
 152-153, 161, 191,
 205-206
 Windolph 341
 Windorf 325, 339
 Windt 107
 Wingen 543
 Wink 557
 Winkelhaus 539
 Winkelmann 173
 Winkhaus 72
 Winkler 656, 658
 Winneke 173
 Winnerling 325, 337
 Winter, Joachim 173, 205
 Winter, Meike 221
 Winterer 161, 218-219
 Winterhalter, Michael 213
 Winterhalter, Sibylle 207
 Winzer 202
 Wirrwar 204
 Wirsing 72
 Wirsing-Freiherr von König
 174
 Wirt 47
 Wirth, K. 158
 Wirth, Ute 120
 Wirtz, Astrid 556
 Wirtz, Herbert 198
 Wirtz, Ute 213
 Wisbauer, M. 210
 Wisbauer, Robert 517,
 540
 Wischmann 27
 Wissemann 320
 Wissmann 128
 Wist 516
 Witjes 552
 Witsch 518, 540
 Witte, Bernd 317, 341
 Witte, Jürgen 184
 Witte, M. 198
 Wittgens 556
 Wittkamp 204
 Wittlich 554
 Witzel 184
 Wochnik 187, 197
 Wodsak 312, 325, 346
 Woelk 331
 Wojtecki 203
 Wolf, Axel 26, 46
 Wolf, C. 203
 Wolf, Cecilia 49
 Wolf, G. 516
 Wolf, Michal 558
 Wolf, M.R. 162
 Wolff, Marc 219
 Wolff, Sandra 221
 Wolff, Wilfried 107
 Wolny 197
 Wolter, E. 199
 Wolter, Ingrid-Charlotte
 27, 308, 325, 344
 Wolter, Marietta 200
 Wolters 331
 Won 203
 Wons 203
 Worth 174
 Wortmann 191, 540
 Woznowski 203
 Wrage 206, 212
 Wratil 325
 Wreczycki 214
 Wrede 656, 658
 Wrenger-Küfen 196
 Wulf 218
 Wulfert 201
 Wulff 516, 546
 Wunderli 314, 347
 Wunderlich, D. 314, 339
 Wunderlich, F. 518
 Wunderlich, St. 104
 Wunsch 331
 Wurm, Felix 126, 656
 Wurm, Reinhild 553
 Wuttke 34
 Wydra 199
 Wynveen 544
 Wysocki 544
 Wätjen 183, 198
 Wöllner 184
 Wölwer 161, 218
 Wüstemeyer 331
- Y**
 Yao 131, 343
 Yener 119
 Yihua Du 203
 Yilmaz 28
 Yokus 201
 Younes 206
 Yu 543
- Z**
 Zacarias-Föhrding 205
 Zachariae 518
 Zadeh 205
 Zagawowski 131
 Zahner 184
 Zaki 219
 Zamboglou 184
 Zander-Ullrich 217
 Zanger 193
 Zarghani 539
 Zarghooni 204
 Zaun 346
 Zazunov 544
 Zeeb 553
 Zehetner 58-59
 Zemlicka, Marinela 219
 Zemlicka, Richard 219
 Zenginli 209
 Zerbin 62
 Zetzsche 134
 Zeus 201
 Zgoura 203
 Zhao 558
 Zhou 538, 546
 Zhu 197
 Zickler 203
 Ziegler 198
 Ziegler 174, 220-221
 Zielasek 154, 184, 218-
 219
 Ziem, Alexander 321, 340
 Ziem, Peter 43
 Zilkens, C. 208
 Zilkens, Martin 126
 Zilles 104, 106, 161, 194
 Zimdahl 523
 Zimmerbeutel 203
 Zimmerling 217
 Zimmermann Albert 199
 Zimmermann, André 206
 Zimmermann, André 212
 Zimmermann, Christian
 126
 Zimmermann, Horst 35
 Zimmermann, Hubert
 317, 335
 Zimmermann, Norbert
 174
 Zimmermann, Norbert 72,
 126
 Zimmermann, Silke 514
 Zimmermann, Urs 505
 Zimmermann, Valeria 27
 Zimmermann, Yvonne
 552
 Zimorski 551
 Zindler 157
 Zink 132
 Zipfel 305, 321, 335
 Zipper 200
 Zlomuzica 558
 Zohren 201
 Zotz 184, 214-215
 Zrieg 555
 Zumfelde 126
 Zur Nieden 214
 Zweck 331
 Zäske 219
 Zöllner 318

NOTIZEN

Gute Bücher

zu *BAföG-Preisen!*

40–90% sparen!

bei allen Restauflagen!

10.000 Titel

für Studium und
Freizeit!

www.jokers.de

Jokers Buchladen

Mittelstraße 17

Mo. – Sa. 10.00–20.00 Uhr

Jokers
restseller



www.buchsv.de

3,2 Mio. Bücher, Hörbücher, CD-ROMs und DVDs
Tag-zu-Tag-Lieferservice portofrei



Blick ins Haupt-
geschäft: 400.000
Bücher und Medien
im Sofort-Zugriff



BUCHHAUS ANTIQUARIAT STERN-VERLAG

Friedrichstr. 24-26 40001 Düsseldorf ☐ Talstr. Mo-Sa 9.30-20 Uhr
☎ 3881-0 Fax 3881-200 www.buchsv.de e-mail@buchsv.de

Universitätsbuchhandlung auf der Mensabrücke

☎ 346161 unibuch@buchsv.de



Universitäts- und
Landesbibliothek Düsseldorf