

Heinrich Heine

HEINRICH HEINE
UNIVERSITÄT
DÜSSELDORF

Personen- und Vorlesungsverzeichnis

Wintersemester 2007/2008



Der Schutzengel-Tipp:

Zuverlässig
wie ein
Schutzengel.
Das ist
die Provinzial.



Immer da.
Immer nah.

PROVINZIAL
Die Versicherung der Sparkassen

Die ***Zeittafel*** der Heinrich-Heine-
Universität finden Sie ***jetzt auf Seite 5!***

Heinrich-Heine-Universität Düsseldorf

Personen- und Vorlesungsverzeichnis Wintersemester 2007/2008

Postanschrift: Universitätsstraße 1, 40225 Düsseldorf
Fernsprechsammelnummer (0211) 81-00, bei Durchwahl 81...
Telefax (02 11) 34 22 29
<http://www.uni-duesseldorf.de>

Va
0012

Randstad Technology – Pole Position für Ihre Karriere!



Starten Sie jetzt von der Pole Position. Mit dem richtigen Manager an Ihrer Seite haben Sie als Ingenieur, Techniker und IT-Spezialist beste Erfolgsaussichten bei Top-Unternehmen in Wirtschaft und Industrie.

Randstad ebnet Ihnen den Weg zu anspruchsvollen Aufgaben, erstklassigen Ein- und Aufstiegschancen und attraktiven Projekten. Setzen Sie mit dem Marktführer für flexible Personalkonzepte im Bereich IT und Engineering zum Überholen an: Sprechen Sie mit uns über Ihre Karriere bei Randstad Technology.

Ihre Bewerbung richten Sie bitte per E-Mail an technology@de.randstad.com. Die Niederlassung in Ihrer Nähe sowie interessante Stellenangebote finden Sie unter www.randstad.de.

good
to know
you



 **randstad**
flexible work solutions

Die Universität ist Mitglied folgender Organisationen und Vereinigungen:

Landesrektorenkonferenz NRW

Konferenz der Rektoren und Präsidenten der Hochschulen in der Bundesrepublik Deutschland (Hochschulrektorenkonferenz), Ahrstraße 39, 53175 Bonn

Ständige Konferenz der Rektoren und Vizekanzler der Europäischen Universitäten, Université de Genève, CH-1211 Genève 4

Association Internationale des Universités, 1, rue Miollis, F-75 Paris 15 e

Deutsche Forschungsgemeinschaft, Kennedyallee 40, 53175 Bonn

Deutscher Akademischer Austauschdienst, Kennedyallee 50, 53175 Bonn

Deutsch-Französische Rektorenkonferenz

Deutscher Hochschulverband

Deutscher Juristen-Fakultätentag

Medizinischer Fakultätentag der Bundesrepublik Deutschland

Philosophischer Fakultätentag

Mathematisch-Naturwissenschaftlicher Fakultätentag

Freundeskreis Düsseldorf-Haifa, Postfach 1120, 40200 Düsseldorf

Partnerschaften

bestehen mit folgenden Universitäten:

Universität Nantes (Frankreich) seit 11. 5. 1973

Universität Neapel (Italien) seit 25. 4. 1985

Universität Peking (China) seit 1. 7. 1987

Universität Alicante (Spanien) seit Dezember 1987

Universität Reading (Großbritannien) seit 13.12.1988

University of California, Davis (USA) seit 10. 10. 1990

Pennsylvania State University (USA) seit 5.12. 1990

Karls-Universität, Prag (Tschechien) seit 18.3.1998

Universität Keio, Tokio (Japan) seit 4. 2. 1999

Herausgeber: Der Rektor der Heinrich-Heine-Universität Düsseldorf

Redaktion: Universitätsverwaltung – Abteilung 1.1 – F. (0211) 81-151 40/1 24 34

Anzeigenverwaltung: PRESSE-INFORMATION-AGENTUR Volker Reischert, Birkenstraße 30, 40233 Düsseldorf, Tel. 02 11/68 33 13, Telefax 02 11/68 33 82, E-Mail: info@pia-werbung.de, www.pia-werbung.de

Redaktionschluss: 7. Mai 2007

Druck: WAZ-Druck

Verkauf und Vertrieb des Personen- und Vorlesungsverzeichnisses erfolgen durch den Düsseldorfer Fachbuchhandel.

Auflage: 3700



Lust auf Messe-, Service- und Promotionjobs ?

Bewirb Dich unter: www.dekra-messe-event.de



DEKRA

Event & Logistic Services GmbH

Kaistr. 5 · 40221 Düsseldorf
Tel.: 0211 / 229 50 740
event-logic@dekra.com
www.dekra-event-logic.de

Ökostrom hat einen Namen:

Naturrhein-Strom.

Mit unserem Naturrhein-Strom leisten Sie
einen aktiven Beitrag zum Klimaschutz.

Informieren Sie sich jetzt unter:
www.swd-ag.de oder (0211) 821 821

Für das Leben in der Stadt.

Stadtwerte
Düsseldorf AG



HEINRICH HEINE WÄHLT

*Technik für
schöne Zähne!*

DENTALLABOR BERNHARDT

Tel. 62 64 57

Innovative Zahntechnik



Ahnfeldstraße 13 · 40239 Düsseldorf · Fax 63 36 07



Zeittafel

	Wintersemester 2007/2008	Sommersemester 2008
Semesterbeginn:	01. Oktober 2007	01. April 2008
Semesterschluss:	31. März 2008	30. September 2008
Beginn der Vorlesungen:	15. Oktober 2007	07. April 2008
Letzter Vorlesungstag:	08. Februar 2008	18. Juli 2008
Die Vorlesungen fallen aus:	01. November 2007 (Allerheiligen)	01. Mai 2008 (Maifeiertag)
	24. Dezember 2007 bis 04. Januar 2008 (Weihnachtsferien)	12. Mai 2008 (Pfingstmontag)
	04. Februar 2008 (Rosenmontag)	22. Mai 2008 (Fronleichnam)
Bewerbungsfrist: für alle Fächer mit örtlichen Zulassungsbeschränkungen (1. Fachsemester*)	bis 15. Juli 2007	bis 15. Jan. 2008
für höhere Fachsemester aller zulassungsbeschränkten Fächer – Ausschlussfrist –	bis 15. September 2007	bis 15. März 2008
Antrag auf Zulassung zur Zugangsprüfung – Ausschlussfrist –	31. Januar 2007	./.
Antragsfrist für zulassungsfreie Fächer: Die Einschreibunterlagen sind in der vom Studierenden- sekretariat jeweils mitgeteilten Frist zurückzusenden	01. Juli bis 12. Oktober 2007	01. Febr. bis 04. April 2008
Bewerbungsfrist für ausländische Studienbe- werberinnen/Studienbewerber: in den Fächern mit Zulassungs- beschränkung	bis 15. Juli 2007	bis 15. Januar 2008
Rückmeldefrist: einheitlich für alle Fächer – Ausschlussfrist –	15. Juni bis 15. Juli 2007	15. Jan. bis 15. Febr. 2008
Anträge auf Beurlaubung – Ausschlussfrist –	bis 31. März 2008	bis 30. Sept. 2008
Exmatrikulation:	01. Juli bis 12. Oktober 2007	01. Febr. bis 04. April 2008
Studienplatztausch:	01. Juli bis 19. Oktober 2007	01. Febr. bis 11. April 2008

Weitere Angaben finden Sie unter
„Informationen über das Studium an der Heinrich-Heine-Universität Düsseldorf“

*) Zeitplan des Zulassungsverfahrens und Auswahlgrenzen siehe www.uni-duesseldorf.de/home/Studio/Studierendensekretariat/seite13.htm

Wollen Sie nur von A nach B?

*Oder das ganze
Alphabet kennen lernen?*

Haben Sie schon einmal festgestellt, dass die Lebensläufe vieler Führungspersönlichkeiten alles andere als geradlinig verlaufen sind? Bei Deloitte kommt das auch öfter vor. Beispielsweise kann bei uns aus einem Wirtschaftsprüfer durchaus ein erfolgreicher Consultant werden. Denn in den interdisziplinären Teams, die wir für unsere Kunden bilden, haben alle immer wieder die Möglichkeit, einen Blick über den Tellerrand zu werfen. Das hat viele Pluspunkte: Jeder lernt von jedem und einige finden dabei sogar in einem ganz anderen Metier ihre wirkliche Passion. Und das Beste daran: Man kann dann auch in diesen Bereich wechseln und dort Karriere machen.

Denn als eine der führenden Prüfungs- und Beratungsgesellschaften lassen wir unseren Mitarbeitern gerne alle Türen offen. Davon profitieren auch unsere Kunden. Von Mitarbeitern, die geradeaus denken können. Aber auch um die Ecke.

Wenn Sie mehr über uns und Ihre Karrieremöglichkeiten bei Deloitte wissen möchten, finden Sie die wichtigsten Infos auf unserer Website: www.deloitte.com/careers

Und wann kommen Sie auf den Punkt?

100 Jahre
Denken an Morgen.

Deloitte.

Wirtschaftsprüfung • Steuerberatung • Consulting • Corporate Finance.

© 2007 Deloitte & Touche GmbH Wirtschaftsprüfungsgesellschaft



Orientierungshilfe

Allgemeiner Teil

Juristische Fakultät

Medizinische Fakultät

Philosophische Fakultät

Mathematisch-Naturwissenschaftliche Fakultät

Wirtschaftswissenschaftliche Fakultät

Namensverzeichnis

db Studium & Finanzen

Finanzlösungen
für ein
erfolgreiches Studium



Attraktive Angebote für jede Studienphase:

- db StudienstartPaket
- db StudentenKredit für nur anfängl.
effekt. 5,9 % p.a.
- Kreditkarte
- Mietkautionskonto
- db UmzugsService
- db BerufseinsteigerPaket
- das Junge Konto*
kostenlos und mit Zinsen wie ein Sparkonto

Wir beraten Sie gerne persönlich:

Investment & FinanzCenter
Düsseldorf-Bilk
Aachener Straße 2
40223 Düsseldorf
Telefon (02 11) 31 08 90

Weitere Infos unter:
www.deutsche-bank.de/studenten
www.deutsche-bank.de

*Für Schüler, Auszubildende, Studenten, Grundwehr- und
Zivildienstleistende.

Leistung aus Leidenschaft.

Deutsche Bank



Inhaltsverzeichnis

Mitgliedschaften und Partnerschaften der Universität	3
Zeittafel	5
Öffnungszeiten der Universitätseinrichtungen	13
Chronik der Universität	16
Zur baulichen Gesamtplanung der Universität	21
Organe der Universität	
Rektorat	25
Senat	25
Kuratorium	26
Kommissionen	27
Datenschutzbeauftragter	30
Gleichstellungsbeauftragte	30
Ehrenszenatorinnen und -senatoren	31
Pressestelle	31
Universitätsverwaltung	33
Verwaltung des Universitätsklinikums Düsseldorf	37
Personalräte	40
Schwerbehindertenvertretungen	41
Betriebsärztlicher Dienst	42
Gemeinsame Einrichtungen der Universität	
Universitäts- und Landesbibliothek	43
Zentrum für Informations- und Medientechnologie (ZIM)	46
Universitätssprachenzentrum	49
Sonstige Einrichtungen und Vereinigungen	50
Graduiertenkollegs	51
Hochschullehrervereinigung an der Heinrich-Heine-Universität Düsseldorf e.V.	52
Wirtschaftswissenschaftliche Gesellschaft Düsseldorf e. V. (WiGeD)	52
Wissenschaftliche Mitarbeiterinnen und Mitarbeiter	52
Studierendenschaft	52
Studierendengemeinden	54
Studentenwerk	55
Gesellschaft von Freunden und Förderern e. V.	67
Freundeskreis Botanischer Garten der Universität e. V.	68
Freundeskreis der Düsseldorfer Juristischen Fakultät	68
Kreis der Freunde des Seminars für Kunstgeschichte der Heinrich-Heine-Universität Düsseldorf e.V.	69
Verschiedenes	
Fächerübersicht	70
Informationen über das Studium an der Heinrich-Heine-Universität Düsseldorf	72
Kulturprogramm für ausländische Studierende	75
Universitätsorchester und Unichor	80
Förderverein des Universitätsorchesters und Unichores	81
Einschreibungsordnung	89
Geschäftsstelle Wuppertal des Landesprüfungsamtes für Erste Staatsprüfungen für Lehrämter	96
Zentrale wissenschaftliche Einrichtungen der Universität	98
Der Universität angegliederte Institute	99
Sonderforschungsbereiche	102
Übersicht über die Zahl der Studierenden an der Universität	103



Ihre Energie gestaltet Zukunft

Bei E.ON gestalten wir die Zukunft der Energiemärkte. Eine anspruchsvolle Herausforderung für unsere engagierten Mitarbeiterinnen und Mitarbeiter, die ihr Geschäft verstehen und E.ON in mehr als 30 Ländern zum größten privaten Energiedienstleister der Welt machen. Dank vielfältiger Einstiegs- und Entwicklungsmöglichkeiten können Sie als Nachwuchskraft einen eigenen Beitrag dazu leisten – sei es in unseren Traineeprogrammen oder über einen Direkteinstieg. Als Wirtschaftswissenschaftler zum Beispiel, helfen Sie, dass sich die Energielösungen von morgen auch heute schon rentieren.

Beantworten Sie also mit uns die großen Energiefragen der Zukunft. Auf dem Weg dorthin bieten sich vielseitige Möglichkeiten. Ob Sie ein kaufmännisches Talent oder technisch versiert sind: Bei E.ON gestalten Sie mit Ihrer Energie die Zukunft. Weitere Informationen finden Sie unter: www.eon-karriere.com.

www.eon.com

e.on
Neue Energie



Inhaltsverzeichnis

	Lehrveranstaltungen für Hörerinnen und Hörer aller Fakultäten	104
2	Juristische Fakultät	113
	Studienberatung	114
	Lehrkörper	115
	Lehrstühle	125
	Lehrveranstaltungen	128
3	Medizinische Fakultät	137
	Studienberatung	142
	Prüfungsausschüsse	142
	Kommissionen	143
	Lehrkörper	146
	Vorstand und Aufsichtsrat des Universitätsklinikums	186
	Institute und Kliniken	188
	Ausbildungszentrum für Gesundheitsberufe des Universitätsklinikums	214
	Studienpläne	215
	Lehrveranstaltungen	236
4	Philosophische Fakultät	325
	Studienberatung	329
	Ständiger Habilitationsausschuss	336
	Prüfungsausschuss	336
	Lehrkörper	338
	Institute und Seminare	357
	Lehrveranstaltungen	374
5	Mathematisch-Naturwissenschaftliche Fakultät	497
	Studienberatung	501
	Prüfungsausschüsse	502
	Lehrkörper	508
	Wissenschaftliche Einrichtungen	529
	Lehrveranstaltungen	548
6	Wirtschaftswissenschaftliche Fakultät	631
	Studienberatung	633
	Prüfungsausschuss	633
	Lehrkörper	634
	Lehrstühle	637
	Lehrveranstaltungen	639
7	Namensverzeichnis	651

Heißer Tipp für coole Singles

Zu-Hause-in-Duesseldorf.de

Tel. 0211 / 89 04-0

Städtische Wohnungsgesellschaft Düsseldorf

SWD
AKTIEGESELLSCHAFT

Wirtschaft verstehen



Kaufmännische Betriebslehre Hauptausgabe

30. Aufl., 546 S. m. zahlr.
Abb., 4-fbg., 17 x 24 cm, brosch.
Mit CD (Wirtschaftsgesetze)
Europa-Nr. 90106 € 37,30



Betriebswirtschaftslehre der Unternehmung

22. Aufl., 605 S. m. zahlr.
Abb., 4-fbg., 17 x 24 cm, brosch.
Mit CD (Wirtschaftsgesetze)
Europa-Nr. 92206 € 37,20



Marketing Grundlagen und Instrumente

1. Aufl., 424 S., zahlr. Abb.,
17 x 24 cm, brosch.
Europa-Nr. 92559 € 25,00

www.europa-lehrmittel.de



Verlag Europa-Lehrmittel
42781 Haan

Stand der Preise: 1.4.2007 - Änderungen und Irrtümer vorbehalten

Öffnungszeiten

Studierendensekretariat

Gebäude 16.11 (Verwaltungsgebäude)
F. 81-1 22 33/1 22 43/1 22 60/1 32 66/1 45 33/1 34 80/1 22 34/1 17 98/1 51 07/1 25 03/
1 59 15/1 32 68 / 1 59 88 / 1 40 31 / 1 59 17 / 1 59 19
montags bis freitags 9 bis 12 Uhr

Akademisches Auslandsamt

Gebäude 16.11 (Verwaltungsgebäude), F. 81-1 15 82
montags bis freitags 9 bis 12 Uhr

Akademisches Prüfungsamt

Gebäude 16.11 (Verwaltungsgebäude) 4. Etage
Fax 81-1 22 51, E-Mail: beil@verwaltung.uni-duesseldorf.de

Öffnungszeiten: montags bis freitags 9 bis 12 Uhr
Für Staatsexamen Medizin Scheinverwaltung, Promotion Medizin und Zahnmedizin,
BA/MA Linguistik/Informationswissenschaft und Sprachtechnologie, BA/MA Med.
Kult. und MA Einfachstudiengang Phil. Fak.
freitags keine Sprechstunden

Ansprechpartner:

Diplom/BA/MA BWL, Zahnmedizin	Fr. Teich	1 52 53
Diplom-Biologie / EZW / BA/MA Biologie		
Diplom/BA/MA Psychologie	Fr. Winterstein	1 49 52
Diplom-Mathe / Physik / (Wirtschafts-)Chemie		
BA/MA Biochemie / Physik / Chemie / Mathe		
BA/MA Informatik	Fr. Vandrey	1 30 55
BA/MA Soz., Jura, MA Pol. Kommunikation		
(Schwerpunktbereichsprüfung/Zwischenprüfung)	Hr. Lechtenfeld	1 58 15
Zugangsprüfung	Hr. Beil	1 43 58
Magister/BA Kombi Phil. Fak.,		
BA/ Kernfach Phil.-Fak.	Fr. Hendrich	1 49 55
BA/MA Linguistik / Informationswissenschaft		
und Sprachtechnologie, BA Med. Kult.		
MA-Einfachstudiengang Phil. Fak.	Fr. Wilden	1 16 40
Staatsexamen Medizin Scheinverwaltung,		
Promotion Medizin, Zahnmedizin	Fr. Kattner	1 30 50

Weitere Informationen und Vordrucke im Internet: Homepage der Universität
(<http://www.uni-duesseldorf.de>) → Link • Studierende → • Prüfungsämter →
• Akademisches Prüfungsamt

Zentrale Studienberatung

Gebäude 16.11 (Verwaltungsgebäude), F. 81-1 43 80
Sprechstunde s. Seite 82

Universitätskasse

Gebäude 16.11 (Verwaltungsgebäude)
F. 81-1 22 29/1 22 30/1 22 31/1 22 32
Kto. 4051 710 bei der Westdeutschen Landesbank Rhein. Girozentrale Düsseldorf,
BLZ 300 500 00
montags 9 bis 12 Uhr und 14 bis 15.30 Uhr,
dienstags bis freitags 9 bis 12.30 Uhr

Studentenwerk Düsseldorf (s. auch Seite 55)

Info-Point, Gebäude 21.12, F. 81-1 57 77
montags bis donnerstags 8.00 bis 16.30 Uhr
freitags 8.00 bis 15.00 Uhr

Kasse Geb. 21.12, F. 81-1 33 15
montags bis freitags 9.30 bis 12.00 Uhr

Studentisches Wohnen

Vermietung
montags bis freitags 9.00 bis 12.00 Uhr

Ausbildungsförderung

Geb. 21.12, F. 81-1 33 81
montags und mittwochs 11.00 bis 13.00 Uhr
dienstags 13.00 bis 15.00 Uhr
donnerstags 9.00 bis 13.00 Uhr

Allgemeiner Studierendenausschuss (ASTA)

Gebäude 25.23 (ASTA-Gebäude), F. 81-1 32 81, montags bis donnerstags von 12–15 Uhr

siehe auch aktuelle Aushänge und www.asta.uni-duesseldorf.de

Universitäts- und Landesbibliothek

Gebäude 24.41
Mo.–Fr. 8–24, Sa. 9–24, So 13–24

Dekanat der Juristischen Fakultät

Gebäude 24.91, Ebene U1, Raum 63, 65 und 68, montags 9–11.30 Uhr,
dienstags 13–15 Uhr, donnerstags 9–11.30 und 13–15 Uhr

Dekanat der Medizinischen Fakultät

Gebäude 23.11, Ebene 02, Raum 59–70, F. 81-1 30 17
montags, dienstags 10–12 Uhr, mittwochs 13.30–15.30 Uhr
Studiendekanin: mittwochs 15.30–16.30 Uhr, stellv. Studiendekan: Mo. 18–19 Uhr
Auslandsangelegenheiten donnerstags 14–16

Dekanat der Philosophischen Fakultät

Gebäude 23.21, Ebene 00, Raum 63, 61 und 70, F. 81-1 29 36, 1 15 06 und 1 29 37
montags bis donnerstags 10–12 Uhr und 14–16 Uhr

Dekanat der Mathematisch-Naturwissenschaftlichen Fakultät

Gebäude 25.32, Ebene 00, Raum 30, F. 81-1 22 35, -1 21 93 und -1 13 78
Fax: 81-1 51 91, E-Mail: dekan@mail.math-nat-fak.uni-duesseldorf.de
montags bis freitags von 10–12 Uhr

Promotionsangelegenheiten:

Gebäude 25.32, Ebene 00, Raum 36, F. 81-15092
Fax: 81-1 15 90, E-Mail: promotion@mail.math-nat-fak.uni-duesseldorf.de
montags bis freitags von 9.30 bis 11.30 Uhr

Dekanat der Wirtschaftswissenschaftlichen Fakultät

Gebäude 23.32, Ebene 01, Raum 64, F. 81-1 36 20, montags bis freitags von 7.30 bis 15.00 Uhr, E-Mail: wiwifak@uni-duesseldorf.de

Landesprüfungsamt für Erste Staatsprüfungen für Lehrämter

Gebäude 23.31, Ebene 01, F. 81-1 41 07, 14 103, 14 769, 14 113, 14 106,
Fax: 81-14101

Sprechstunden s. Seite 96



Nachhilfe für
Schüler und Studenten

Friedrichstr. 126
40217 Düsseldorf
Tel.: 0211 / 16 49 313

www.nachhilfe-alpha-team.de

Termine nur nach tel. Vereinbarung

- Biochemie
- Physiologie
- Pharmakologie
- Chemie (AC, OC)
- Physik
- Mathe
- Spektroskopie

Rechtsanwaltskanzlei
Dr. Thomas Holl

Lehrbeauftragter der Heinrich-Heine-Universität

Tätigkeitsschwerpunkte:

- Medizinrecht • Erbrecht • Anwaltsrecht
sowie allgemeines Zivilrecht

Freiligrathstraße 27 • 40479 Düsseldorf

Tel. (02 11) 51 35 36 270 • Fax (02 11) 51 35 36 277

Hosts/Hostessen & Promoter/innen

Tätigkeit: • Interessante Einsätze als Service- oder Infokraft, Promoter/in, Productpresenter/in, Moderator/in oder Dolmetscher/in auf bundesweiten Messen, Kongressen, Events und Promotions

Ihr Profil • kontaktfreudig, kommunikativ, sympatisch, gerne mehrsprachig

pts Marketing Services GmbH

Kontakt:

Elisabethstr. 14 · D-40217 Düsseldorf

Tel. 02 11 / 82 89 81-0

Fax 02 11 / 88 000 66

e-mail: pts@pts-services.com

Wir freuen uns auf Ihre Kurzbewerbung mit Lichtbild.



Tanzschule Reichelt *- die richtige Entscheidung -*

3 mal in und um Düsseldorf - 1 mal direkt in Ihrer Nähe!!!

5 mal im Jahr starten neue Kurse zu fairen Preisen.

Wir bieten Standard und Latein, Salsa, Disco-Fox u.v.m.

Wir garantieren Ihnen Spaß und gute Unterhaltung...

Jetzt anmelden **72 62 62**

Chronik der Universität

1806 Joachim Murat, von seinem Schwager Napoleon als Großherzog von Berg eingesetzt, will in Düsseldorf eine bergische Universität gründen. Bestrebungen, schon im 17. Jahrhundert in Düsseldorf eine Universität zu gründen, blieben erfolglos. Doch wurde das „Gymnasium Illustre“ 1545 von Herzog Wilhelm dem Reichen gegründet, von den Jesuiten für Studia inferiora und Studia superiora eingerichtet. Höhere Studien — Dauer 2 bis 4 Jahre — waren in Philosophie, Jurisprudenz und Theologie möglich.

Im 18. Jahrhundert hatten sich in Düsseldorf drei hochschulähnliche Institutionen entwickelt:

Die **Fakultätenschule**, die nach Aufhebung des Jesuitenordens aus dem alten Gymnasium entstand.

Die **Rechtsakademie**, zuerst 1715 erwähnt, bildete Juristen aus. Alle bergischen Untertanen, die juristische Positionen erstrebten, mußten nach einer Vorschrift aus dem Jahre 1779 zwei Jahre die Rechtsakademie besuchen.

Das **Collegium anatomico-chirurgicum**, zu dem 1747 mehrere medizinische Lehrstätten mit festem Lehrplan zusammengeführt wurden.

17. 12. 1811 Napoleon erläßt ein Dekret, in Düsseldorf für das Herzogtum Berg eine Universität mit fünf Fakultäten zu errichten. Der Rußlandfeldzug Napoleons mit seinen Folgen verhindert die Gründung.

1. 7. 1907 Die „**Düsseldorfer Akademie für praktische Medizin**“ wird nach langen und hartnäckigen Bemühungen aus Düsseldorf mit einem Allerhöchsten Erlaß vom 4. 6. 1907 errichtet.

Aufgaben der Akademie: Ausbildung von Medizinalpraktikanten, Ausbildung in Spezialfächern, Fortbildungskurse, Förderung der praktischen Medizin nach der wissenschaftlichen Seite. Die Akademie besaß keine Rektoratsverfassung und konnte keine Studenten ausbilden.

27. 7. 1907 Feierliche Eröffnung der neuerbauten Allgemeinen Städtischen Krankenanstalten und der „Akademie für praktische Medizin“.

7. 5. 1919 Die Akademie nimmt mit vorläufiger Genehmigung und hauptsächlich für Kriegsteilnehmer den klinischen Unterricht auf.

24. 2. und 25. 4. 1923 Preußen und Düsseldorf unterzeichnen einen Vertrag, nach dem die „Akademie für praktische Medizin“ in „**Medizinische Akademie in Düsseldorf**“ umbenannt wird. Die Akademie erhält Rektoratsverfassung und das Recht auf klinische Ausbildung von Studenten.

8. 6. 1923 Offizielle Eröffnung der Akademie.

WS 1931/32 Das Studium der Zahnmedizin wird aufgenommen.

1. 11. 1935 Die „Medizinische Akademie in Düsseldorf“ erhält das Promotionsrecht.

19. 11. 1945 Wiederaufnahme des akademischen Unterrichts.
- 1955 Gründung der „Gesellschaft von Freunden und Förderern der Medizinischen Akademie in Düsseldorf“.
- 1961 Prof. Anton Kiesselbach führt im Wintersemester 1961/62 erstmalig einen Präparier-Kurs mit beschränkter Teilnehmerzahl durch und schafft damit die Grundlage für den Aufbau des vorklinischen Unterrichts.
- 3.7.1962 Land NRW und Düsseldorf schließen einen Vertrag: NRW übernimmt mit Wirkung vom 1. 1. 1962 die Verantwortung und Fürsorge für die Medizinische Akademie, während die Allgemeinen Städtischen Krankenanstalten weiterhin im Besitz der Stadt Düsseldorf verbleiben.
16. 11. 1965 Die Landesregierung NRW beschließt die Umwandlung der Medizinischen Akademie in „**Universität Düsseldorf**“.
- WS 1965/66 Studienanfänger/innen der Medizin werden erstmals aufgenommen.
- Bisher war ein Studium der Medizin und Zahnmedizin nur vom 3 Semester an möglich.
1. 1. 1966 Die Universität Düsseldorf konstituiert sich mit einer Medizinischen und einer kombinierten Naturwissenschaftlich-Philosophischen Fakultät.
14. 2. 1966 Festakt zur Begründung der Universität.
1. 1. 1969 Die kombinierte Naturwissenschaftlich-Philosophische Fakultät bildet zwei selbständige Fakultäten: Mathematisch-Naturwissenschaftliche und Philosophische Fakultät.
1. 1. 1973 Die bisherigen Städtischen Krankenanstalten — Universitätskliniken gehen von der Stadt Düsseldorf in die Trägerschaft des Landes Nordrhein-Westfalen (Universität) über.
19. 3. 1973 Der Preis im Bau- und Ideenwettbewerb für den Zentralbereich der Universität mit Bibliothek, Hörsaalzentrum und geisteswissenschaftlichen Instituten wird verliehen.
- Anfang 1973 Die Mehrzahl der geistes- und naturwissenschaftlichen Institute zieht in die neuerbauten Institutsgruppen auf dem Campus um.
11. 5. 1973 Die Universität schließt einen Partnerschaftsvertrag mit der Universität Nantes (Frankreich).
- WS 1975/1976 Die Institutsbauten der Mathematisch-Naturwissenschaftlichen Fakultät mit 3800 Studienplätzen werden bezogen.
- WS 1976/1977 Das neu eingerichtete Fach Pharmazie nimmt den Lehrbetrieb auf.
- WS 1979/1980 Der Neubau der Universitätsbibliothek wird in Betrieb genommen. Erstmals zählt die Universität mehr als 10.000 Studierende.
- WS 1980/1981 Eröffnung des Instituts für Sportwissenschaft und der Universitäts-Sportanlagen.
2. 6. 1981 Die Philosophische Fakultät vereinbart die Zusammenarbeit mit der Philosophischen Fakultät der Universität Neapel (Italien).

26. 12. 1984 Neue Grundordnung der Universität.
8. 5. 1984 Mit der Wahl der Dekane wird die Grundordnung wirksam.
25. 4. 1984 Die Universität schließt einen Partnerschaftsvertrag mit der Universität Neapel (Italien).
- SS 1985 Eröffnung der Medizinisch-Neurologisch-Radiologischen Klinik (MNR-Klinik).
1. 7. 1987 Partnerschaftsvertrag mit der Universität Peking (VR China).
- WS 1987/88 Als erste europäische Universität bietet Düsseldorf den Studiengang Literaturübersetzen an.
- Dez. 1987 Die Universität vereinbart mit der Universität Alicante (Spanien) eine Zusammenarbeit.
13. 12. 1988 Abschluß eines Partnerschaftsvertrages mit der Universität Reading (Großbritannien).
20. 12. 1988 Der Senat beschließt, daß die Universität künftig den Namen „**Heinrich-Heine-Universität Düsseldorf**“ tragen soll.
2. 3. 1990 Errichtung der Wirtschaftswissenschaftlichen Fakultät.
10. 10. 1990 Partnerschaftvereinbarung mit der University of California, Davis (USA).
5. 11. 1990 Der Senat bildet das Kuratorium der Universität.
13. 5. 1991 Die Universität schließt einen Partnerschaftsvertrag mit der Pennsylvania State University (USA).
15. 7. 1992 Einführung des Studiengangs „Rechtswissenschaft“.
20. 4. 1993 Der von der Gesellschaft von Freunden und Förderern der Heinrich-Heine-Universität Düsseldorf e.V. finanzierte **Heinrich-Heine-Saal**, gelegen in der Studentenwohnanlage Campus Süd, wird in einer Feierstunde seiner Bestimmung übergeben.
26. 11. 1993 Errichtung der Juristischen Fakultät.
8. 5. 1995 Die neue Kinderklinik „Schloßmann-Haus“ wird eingeweiht.
- Okt. 1996 Der Neubau des Juridicums auf dem Campus konnte nach einer Rekordbauzeit – erster Spatenstich am 26. 01. 1996 – bezogen werden.
18. 3. 1998 Partnerschaftvereinbarung mit der Karls-Universität, Prag (Tschechien).
4. 2. 1999 Partnerschaftvereinbarung mit der Keio University, Tokio (Japan)
7. 6. 2000 Schloß Mickeln wird als neues Gästehaus und neue Tagungsstätte der Universität feierlich eingeweiht.
1. 1. 2001 Errichtung des Klinikums Düsseldorf der Universität Düsseldorf (Universitätsklinikum Düsseldorf) als Anstalt des öffentlichen Rechts. Damit tritt das Universitätsklinikum Düsseldorf, mit einem Aufsichtsrat und einem Vorstand als Organ, an die Stelle der bisherigen Medizinischen Einrichtungen, die auf diesem Wege rechtlich verselbständigt werden.
- Dez. 2001 Der Senat verabschiedet die an das neue Hochschulgesetz angepasste Grundordnung der Universität. Das Rektorat wird dadurch um das Prorektorat für internationale Angelegenheiten erweitert.

- Juli 2002 Mit der Durchführung der Gremienwahlen sowie der Neuwahl der Prorektorin, der Prorektoren und der Dekane wird die nach dem neuen Hochschulgesetz erforderliche Neubildung abgeschlossen.
- 7.6.2002 Die Düsseldorf Business School wird auf Initiative der Wirtschaftswissenschaftlichen Fakultät gegründet.
- 4.11.2004 Ihre Majestät Königin Elisabeth II. des Vereinigten Königreichs von Großbritannien und Nordirland besucht im Rahmen ihres Staatsbesuchs auch die Heinrich-Heine-Universität (Medizinische Fakultät und Universitätsklinikum).
- 1.1.2007 Das Hochschulfreiheitsgesetz (HFG) tritt in Kraft. Die Universität verliert ihren Doppelcharakter als Körperschaft und zugleich staatliche Einrichtung und wird als Körperschaft des öffentlichen Rechts selbstständig.

Düsseldorf ist blutleer.

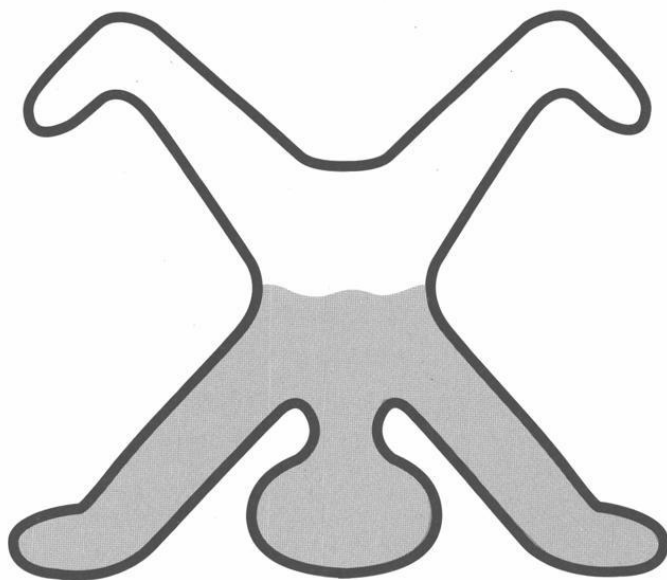

Uni-Blutspendezentrale
Universitätsklinikum Düsseldorf
Montag bis Freitag von 7.00 bis 12.00 Uhr - Dienstag und Donnerstag auch 14.00 bis 18.00 Uhr
Infos unter Telefon: 0211-8118558 und im Internet: www.uni-blutspende.de

Zur baulichen Gesamtplanung der Universität

1. Universitätscampus

Am Rande des Ballungsraumes Ruhrgebiet und an der Rheinschiene gelegen, bot die Stadt Düsseldorf einen hervorragenden Standort für die Neugründung einer Universität. Innerhalb des Stadtgebietes stand in nur 3,5 km Entfernung vom Stadtzentrum südlich der ehemaligen städtischen Krankenanstalten und der Medizinischen Akademie ein ca. 130 ha großes freies Gelände zur Verfügung. Inzwischen ist die Universität durch einen direkten Anschluß an die A 46 sehr gut mit den Städten der Region verbunden und durch die Straßenbahnlinien 701, 706, 707, 711 und 713 sowie verschiedene Buslinien durch den öffentlichen Personennahverkehr erschlossen.

Das Staatshochbauamt für die Universität, jetzt übergeleitet in den Bau- und Liegenschaftsbetrieb NRW, Niederlassung Düsseldorf wurde in den sechziger Jahren beauftragt, die Raumprogramme und eine Gesamtplanung zu entwickeln, die die städtebaulichen Leitlinien, die Zuordnung der verschiedenen Bereiche und die technische Infrastruktur beinhaltet. Es wurde ein Planungskonzept erarbeitet, das dem schrittweisen Ausbau der Universität den notwendigen Rahmen gab, der sich heute in der gebauten Anlage widerspiegelt.

Charakteristisch ist die um ein Geschoß angehobene Fußgängerebene, die die gesamte Universität von Norden nach Süden bandartig durchzieht und an der sich die verschiedenen Bereiche entlangreihen. Diese Fußgängerebene ist das „städtebauliche Rückgrat“ der Universität, die zwar einen zusammenhängenden, jedoch gegliederten Komplex darstellt. Die einzelnen Bereiche sind in verschieden stark frequentierten Zonen so gruppiert, daß die stärker besuchten Einrichtungen (Hörsäle, Seminare) der Fußgängerebene direkt zugeordnet sind und die ruhigeren Bereiche (Forschung, Sondereinrichtungen) dahinter angeordnet sind.

Eine äußere Straße („Universitätsstraße“) erschließt die Universität für den Fahrverkehr mit einer Anordnung von Stichstraßen als Anlieferwege zu den einzelnen Bereichen und Parkplätzen, von denen aus die Einrichtungen auf kurzen Wegen zu erreichen sind.

Auf dem Universitätscampus befinden sich die folgenden Einrichtungen:

- Im Norden die theoretisch-medizinischen Fachbereiche, die philosophische und die wirtschaftswissenschaftliche Fakultät. Hier sind auch die Mensa I und eine Wohnheimgruppe des Studentenwerks angeordnet.
- Im Süden die mathematisch-naturwissenschaftlichen Institute und das Universitätsrechenzentrum. Weiter im Süden ist eine Wohnheimgruppe für studentisches Wohnen neu errichtet worden.
- Bindeglied zwischen Nord und Süd ist der Zentralbereich mit der zentralen Universitätsbibliothek und einer Tiefgarage. Als neueste Maßnahme wurde im Jahre 1996 hier ein Neubau für die Juristische Fakultät erstellt. Im April 2004 wurde der II. Bauabschnitt der Juristischen Fakultät begonnen und im April 2005 fertiggestellt.
- In den östlichen Landschaftsraum eingebettet liegt das Institut für Sportwissenschaft mit seinen vielfältigen Außensportanlagen. Der Botanische Garten bildet zusammen mit den übrigen Grünanlagen den Rahmen, mit dem sich die Universität in den Landschaftsraum des Niederrheins und der Stadt Düsseldorf einfügt. Seit Ende 2004 hat das Botanische Institut ein neues Kaltgewächshaus, das vom Bau- und Liegenschaftsbetrieb NRW, Niederlassung Düsseldorf, gebaut wurde. Bis Ende 2007 stellt der BLB den 2. Bauabschnitt der Kaltgewächshäuser fertig. Auf 300 qm können weitere exotische Pflanzen einer breiten Öffentlichkeit zugänglich gemacht werden. 990 qm der neuen Flächen werden als Arbeitsgewächshäuser für die Aufzucht von Pflanzen genutzt.

Um künftigen Entwicklungen den notwendigen Spielraum zu ermöglichen, werden Erweiterungsflächen vorgehalten. Die großen Baumaßnahmen auf dem Campus waren zum Ende der 70er Jahre abgeschlossen.

2. Universitätsklinikum

Die Situation der Universitätskliniken ist bis heute überwiegend durch den Baubestand aus der Gründungszeit der ehemaligen städtischen Krankenanstalten zu Anfang dieses Jahrhunderts gekennzeichnet. Nach dem Wiederaufbau der Nachkriegszeit hat die Stadt Düsseldorf bis zum Anfang der sechziger Jahre die Chirurgische Klinik und zahlreiche Wirtschaftsgebäude und Wohnheime neu errichtet.

Mit der Übernahme der städtischen Krankenanstalten durch das Land NRW wurde für die Medizinischen Einrichtungen erstmals 1972 ein Generalplan erstellt. Der Generalplan dient dazu, die bauliche Entwicklung der Universitätskliniken als medizinische Ausbildungs- und Forschungsstelle zu strukturieren und einen planmäßigen Ausbau vorzubereiten. Der Generalplan wurde 1980 und 1998 nach medizinischen und betriebswirtschaftlichen Gesichtspunkten überarbeitet. Bei der stufenweisen Realisierung der Ziele der Ausbauplanung wurde für einzelne klinische Zentren folgender Sachstand erreicht:

Zentrum I / Chirurgie

Das Zentrum Operative Medizin I ist überwiegend im Gebäude der Chirurgischen Klinik aus dem Jahr 1960 angesiedelt. Es wurde durch einen Funktionstrakt auf der Südseite erweitert, der im Erdgeschoß Flächen für Fachabteilungen, im 1. Obergeschoß Intensivpflegestationen und im 2. Obergeschoß Operationseinheiten enthält. Der 1. Bauabschnitt dieses Erweiterungsbaus mit 4 OP's und 20 Intensivpflegebetten wurde im Frühjahr 1999 fertiggestellt. Der 2. Bauabschnitt ist im Frühjahr 2000 begonnen worden und wurde Ende 2002 fertiggestellt.

Operatives Zentrum II (OPZII) / Augenklinik, HNO-Klinik, Neurochirurgische Klinik und Unfallklinik

Diese Kliniken sind zur Zeit noch in Gebäuden aus der Gründerzeit der Krankenanstalten untergebracht. Im Jahre 1989 wurde ein Architekturwettbewerb zur Realisierung eines Zentrums II durchgeführt. Die im Jahre 2000 erstellte Entwurfsplanung wurde auf Grund einer Raumprogrammänderung und einer funktionalen Neustruktur im Jahre 2003 überarbeitet. Ende 2003 beauftragte das Universitätsklinikum Düsseldorf den Bau- und Liegenschaftsbetrieb NRW, Niederlassung Düsseldorf, mit der Ausführungsplanung.

Zentrum III / Frauenklinik / Orthopädische Klinik und Urologische Klinik

Die Frauenklinik wurde durch einen neuen Funktionstrakt für Spezialambulanzen und einer Entbindungsstation erweitert.

Die Orthopädische Klinik ist in dem sanierten und modernisierten Nordflügel des denkmalgeschützten „Haus Himmelgeist“ untergebracht.

Die Urologische Klinik soll in dem 2002 vollständig sanierten und modernisierten Altbau der ursprünglichen Chirurgischen Klinik aus der Gründerzeit der Krankenanstalten verbleiben. Die vollständige Sanierung wurde 2002 abgeschlossen.

Zentrum IV / Innere Medizin / Neurologie / Radiologie

Mit dem Neubau der MNR-Klinik (1978–1985) ist das Zentrum IV im wesentlichen in modernen Gebäuden untergebracht. Z. Zt. werden umfangreiche Brandschutzmaßnahmen und Stationssanierungen durch den Bau- und Liegenschaftsbetrieb NRW Niederlassung Düsseldorf durchgeführt.

Zentrum V / Kinderheilkunde

Für die Kinderklinik wurde 1991–1997 ein vorhandener großzügiger Altbau aus dem Jahre 1930 saniert und modernisiert und mit einem modernen Funktionstrakt erweitert.

Zentrum ZMK

Das Zentrum für Zahn-, Mund- und Kieferheilkunde soll im Haus Himmelgeist-Mitte untergebracht werden. Mit Baumaßnahmen zur Substanzsicherung des Hauses Himmelgeist-Mitte wurde bereits begonnen. Im März 2004 wurde mit dem Ausbau des Hauses angefangen. Der Bau- und Liegenschaftsbetrieb NRW wird das sanierte Gebäude 2005 an das Klinikum übergeben.

Zentrum für Klinische Forschung

Um bessere Voraussetzungen für die Klinische Forschung zu schaffen, soll ein Zentrum für Klinische Forschung errichtet werden, dessen 1. Bauabschnitt auf dem Grundstück des ehemaligen Schloßmannhauses errichtet werden soll und das nach Umzug der Hautklinik in einen Neubau nach Westen auf das Grundstück der Hautklinik erweitert werden soll.

Über die Baumaßnahmen an den Klinischen Zentren hinaus wurde in den vergangenen Jahren die technische Infrastruktur der Kliniken wesentlich verbessert und eine moderne Versorgungszentrale errichtet, von der sämtliche Klinikneubauten über eine automatische Warentransportanlage und die Altbauten über Elektrokarren ver- und entsorgt werden.

Äthiopien: Ernährungssicherung



Foto: Christoph Püschner

Zwei statt einer

In einem Gebiet, in dem die Ernährung nicht das ganze Jahr gesichert ist, werden alle Hände in der Landwirtschaft gebraucht, und im Haushalt ebenso. Aber selbst dann gibt es manchmal kaum etwas zu essen. Die Mekane Yesus-Kirche, der einheimische Partner von „Brot für die Welt“, kämpft auf allen Ebenen gegen den Hunger. So z.B. bei den Konso. Durch den Bau von Kanälen und verbesserte Anbaumethoden sind dort inzwischen zwei Ernten möglich. Das reicht für die Grundernährung, und mit Glück kann noch etwas auf dem Markt verkauft werden. Der Bau von Schulen im Projektgebiet gibt den Kindern eine Chance auf Bildung.

Mit Ihrer Spende unterstützen Sie unser Engagement gegen Hunger und Armut.

**Brot
für die Welt**
www.brot-fuer-die-welt.de

Postbank Köln
Konto 500 500-500
BLZ 370 100 50
Kennwort:
Gerechtigkeit



Organe der Universität

1

Rektor

Univ.-Prof. Dr. med. Dr. phil. Alfons Labisch M.A., Gebäude 16.11, Ebene 01, Raum 53
Vorzimmer: Verw.-Ang. Marlen Hausweiler, F. 81-1 00 00/1, Telefax 81-1 51 93
E-Mail: rektor@uni-duesseldorf.de

Persönlicher Referent: Dr. phil. Christoph auf der Horst,
Gebäude 16.11, Ebene 01, Raum 21, F. 81-1 58 20,
Telefax 81-1 58 16, E-Mail: AufderHorst@verwaltung.uni-duesseldorf.de

Referentin für Hochschulmarketing und Alumni:

Annika Morchner, Gebäude 16.11, Ebene 01, Raum 56, F. 81-1 50 06
E-Mail: morchner@verwaltung.uni-duesseldorf.de

Pressestelle: s. Seite 31

Rektorat

Rektor

Univ.-Prof. Dr. med. Dr. phil. Alfons Labisch M.A., Gebäude 16.11, Ebene 01,
Raum 53
Vorzimmer: Verw.-Ang. Marlen Hausweiler, F. 81-1 00 00/1, Telefax 81-1 51 93
E-Mail: rektor@uni-duesseldorf.de

Kanzler

Prof. Ulf Pallme König, Gebäude 16.11, Ebene 01, Raum 28
Vorzimmer: Verw.-Ang. Angelika Lindner-Kämpgen, F. 81-1 10 00/1,
Telefax 81-1 45 34
E-Mail: ulf.pallme.koenig@verwaltung.uni-duesseldorf.de

Prorektor für Planung und Finanzen

Univ.-Prof. Dr. rer. pol. Raimund Schirmeister, Gebäude 16.11, Ebene 01, Raum 43
F. 81-1 00 10

Prorektor für Forschung, Forschungstransfer und wissenschaftlichen Nachwuchs

Univ.-Prof. Dr. med. Jürgen Schrader, Gebäude 16.11, Ebene 01, Raum 43
F. 81-1 00 20

Prorektorin für Lehre, Studium und Studienreform

Akad. Dir. Dr. rer. nat. Hildegard Hammer, Gebäude 16.11, Ebene 01, Raum 47,
F. 81-1 00 30
Koordinierungsstelle für Studienreform: Natalie Böddicker, Gebäude 16.11,
Ebene 03, Raum 25, F. 81-1 15 46, E-mail: natalie.boeddicker@uni-duesseldorf.de

Prorektorin für internationale Angelegenheiten

Univ.-Prof. Dr. phil. Vittoria Borsò, Gebäude 16.11, Ebene 01, Raum 47, F. 81-1 00 30
Vorzimmer der Prorektorinnen/der Prorektoren: Verw.-Ang. Tanja Burmeister,
N. N., Gebäude 16.11, Ebene 01, Raum 45, F. 81-1 00 10

Senat

Vorsitzender: Der Rektor (nicht stimmberechtigt)

Die übrigen Mitglieder des Rektorats (nicht stimmberechtigt)

Die Dekaninnen bzw. Dekane der Fakultäten (nicht stimmberechtigt)

Die Gleichstellungsbeauftragte (nicht stimmberechtigt)

Die oder der Vorsitzende des Allgemeinen Studierendenausschusses
(nicht stimmberechtigt)

Gruppe der Hochschullehrerinnen und Hochschullehrer:
Univ.-Prof. Dr. Michael Baurmann, Univ.-Prof. Dr. Bruno Bleckmann, Univ.-Prof. Dr. Friedrich Boege, Univ.-Prof. Dr. Dietrich Busse, Univ.-Prof. Dr. Dieter Häussinger, Univ.-Prof. Dr. Klaus Kleineremanns, Univ.-Prof. Dr. Wolfram-Trudo Knoefel, Univ.-Prof. Dr. Dirk Looschelders, Univ.-Prof. Dr. Reinhold Meise, Univ.-Prof. Dr. Heinz-Dieter Smeets, Univ.-Prof. Dr. Ulrich Stüttgen, Univ.-Prof. Dr. Karl-Heinz Spatschek

Gruppe der akademischen Mitarbeiterinnen und Mitarbeiter:
Dr. Jochen Lechner, Dr. Roland Piekorz, Dr. Guido-Johannes Reiß, Dr. Jürgen Schumann

Gruppe der Studierenden:
Christian Rütz, Philipp Tacer, Gaios Tsutsunashvili, Christian Weigelt

Gruppe der weiteren Mitarbeiterinnen und Mitarbeiter:
Verw.-Ang. Vera Foremny, Verw.-Ang. Helga Schweizer

Mitglieder, die gemäß § 6 GO den Senat erweitern

Gruppe der akademischen Mitarbeiterinnen und Mitarbeiter
Dr. Friedhelm Beckmann, Dr. Gabriele Dreis, Sanda Gätz, Dr. Hildegard Hammer, Dr. Hans Malmede, Dr. Lothar Matthes, Dr. Ariane Neuhaus-Koch, Dr. Ulrich Schulte

Gruppe der Studierenden:
Steffen Arns, Dominique Brasseur, Karel-Maximilian Daems, Holger Jelich, Philipp Kölgen, Rainer Matheisen, Markus Schumacher, Marko Siegesmund

Gruppe der weiteren Mitarbeiterinnen und Mitarbeiter:
VOL'in Elvira Bachtenkirch, Techn.-Ang. Dagmar Biercher, Verw.-Ang. Hubert Domjans, Verw.-Ang. Dietmar Frunzke, Verw.-Ang. Gert-Joachim Grigoleit, VOL'in Birgit Hitzges, Techn.-Ang. Rolf Linder, Verw.-Ang. Martina Luzak, VI'in Sonja Merten, Verw.-Ang. Anneliese Volkmar

Kuratorium

Universität

Rektor Prof. Dr. Dr. Alfons Labisch (Vorsitzender)
Kanzler Prof. Ulf Pallme König

Landeshauptstadt

Oberbürgermeister Joachim Erwin

Persönlichkeiten des öffentlichen Lebens

Prof. Dr. Dr. h. c. mult. Paul Mikat
Ulrich Hartmann, Vorstandsvorsitzender der E.ON AG
Jürgen Büssow, Regierungspräsident Düsseldorf

Gesellschaft von Freunden und Förderern der Heinrich-Heine-Universität Düsseldorf e.V.

Bernd Hebbing
Dr. Hans-Dietrich Winkhaus

Repräsentantinnen und Repräsentanten der Gruppen der Universität

Gruppe der Hochschullehrerinnen und Hochschullehrer
Prof. Dr. Winfried Hamel

Gruppe der akademischen Mitarbeiterinnen und Mitarbeiter
Dr. Thomas Schönherr

Gruppe der Studierenden
Christian Rütz

Gruppe der weiteren Mitarbeiterinnen und Mitarbeiter
Matthias Marx

Kommissionen

Ständige Kommission für Lehre, Studium und Studienreform

Vorsitzende: Prorektorin Dr. Hildegard Hammer

Gruppe der Hochschullehrerinnen und Hochschullehrer

Univ.-Prof. Dr. Horst Degen, Univ.-Prof. Dr. Kai Köhler, Prof. Dr. Sebastian Löbner,
Univ.-Prof. Dr. Reinhard Pietrowski, Univ.-Prof. Dr. Elmar Schafroth, Univ.-Prof.
Dr. Horst Schlehofer, Univ.-Prof. Dr. Matthias Schneider, Prof. Dr. Sibylle Soboll

Gruppe der akademischen Mitarbeiterinnen und Mitarbeiter

Dr. Susanne Brandt, Dr. Sabine Etges, Dr. Urte Fahron, Dr. Christian Horn

Gruppe der Studierenden

Marvin Altmann, André Heines, Eckehard Merholz, Jodie Napp

Gruppe der weiteren Mitarbeiterinnen und Mitarbeiter

Rudolf Schmitt-Föllner

Ständige Kommission für Forschung, Forschungstransfer und wissenschaftlichen Nachwuchs

Vorsitzender: Prorektor Univ.-Prof. Dr. Jürgen Schrader

Gruppe der Hochschullehrerinnen und Hochschullehrer

Univ.-Prof. Dr. Guido Förster, Univ.-Prof. Dr. Dieter Häussinger, Univ.-Prof.
Dr. Johannes H. Hegemann, Univ.-Prof. Dr. Hans Körner, Univ.-Prof. Dr. Johannes
Laudage, Univ.-Prof. Dr. Martin Morlok, Univ.-Prof. Dr. Hans Werner Müller,
Univ.-Prof. Dr. Oswald Willi

Gruppe der akademischen Mitarbeiterinnen und Mitarbeiter:

Priv.-Doz. Dr. Ortwin Adams, Dr. Christian Dumpitak, Christof Rumpf,
Markus Werning

Gruppe der Studierenden

Philipp Köllgen, Juha Schumacher, Gaios Tsutsunashvili

Gruppe der weiteren Mitarbeiterinnen und Mitarbeiter

Elvira Bachtenkirch

Ständige Kommission für Planung

Vorsitzender: Univ.-Prof. Dr. Raimund Schirmeister

Gruppe der Hochschullehrerinnen und Hochschullehrer

Univ.-Prof. Dr. Wilhelm Busse, Univ.-Prof. Dr. Klaus-Peter Franz, Univ.-Prof.
Dr. Dieter Häussinger, Univ.-Prof. Dr. Jean Krutmann, Univ.-Prof. Dr. Christel M.
Marian, Univ.-Prof. Dr. Horst Schlehofer, Univ.-Prof. Dr. Peter Westhoff,
Univ.-Prof. Dr. Bernd Witte

Gruppe der akademischen Mitarbeiterinnen und Mitarbeiter
Priv.-Doz. Dr. Ortwin Adams, Dr. Sabine Etges, Dr. Georg Schiller , Karin Vehlhaber

Gruppe der Studierenden
Rainer Matheisen, Marko Siegesmund

Gruppe der weiteren Mitarbeiterinnen und Mitarbeiter
Elvira Bachtenkirch, Matthias Marx

Ständige Kommission für internationale Angelegenheiten

Vorsitzende: Univ.-Prof. Dr. Vittoria Borsò

Gruppe der Hochschullehrerinnen und Hochschullehrer
Univ.-Prof. Dr. Guido Förster , Univ.-Prof. Dr. Helmut Haas , Univ.-Prof. Dr. Ralph Alexander Lorz, Univ.-Prof. Dr. Frank Leinen, Univ.-Prof. Dr. Bill Martin , Univ.-Prof. Dr. Christine Schwarzer , Prof. Dr. Sibylle Soboll , Univ.-Prof. Dr. Petra Stoerig

Gruppe der akademischen Mitarbeiterinnen und Mitarbeiter
Dr. Joachim Busch, Michele Creff, Dr. Peter Hachenberg, Dr. Yvonne Stork

Gruppe der Studierenden
Benjamin Feyen, Shokri Hamdi, Tinatin Kiguradze

Gruppe der weiteren Mitarbeiterinnen und Mitarbeiter
Rolf Lindner

Vergabekommission für die Graduiertenförderung

Vorsitzender: Prorektor Univ.-Prof. Dr. Jürgen Schrader

Gruppe der Hochschullehrerinnen und Hochschullehrer
Univ.-Prof. Dr. Gabriele Gloger-Tippelt, Univ.-Prof. Dr. Nicola Preuß

Gruppe der akademischen Mitarbeiterinnen und Mitarbeiter
Dr. Ulrich Schulte

Gruppe der Studierenden
Detlef Schneiders

Ständige Kommission für die Universitäts- und Landesbibliothek

Vorsitzende: Univ.-Prof. Dr. Vittoria Borsò

Gruppe der Hochschullehrerinnen und Hochschullehrer
Univ.-Prof. Dr. Dr. h.c. Detlef Brandes, Univ.-Prof. Dr. Wilhelm Busse, Univ.-Prof. Dr. Reinhold Egger , Univ.-Prof. Dr. Fritz Grunewald, Univ.-Prof. Dr. Bernd Günter, Univ.-Prof. Dr. Helmut Haas , Univ.-Prof. Dr. Dirk Looschelders, Prof. Dr. Jörg Vögele

Gruppe der akademischen Mitarbeiterinnen und Mitarbeiter
Dr. Klaus Diemert, Dr. Gabriele Dreis, Dr. Hans Malmede, Friedhelm Sowa

Gruppe der Studierenden
Christian Rütz, Philipp Tacer

Gruppe der weiteren Mitarbeiterinnen und Mitarbeiter
Rudolf Schmitt-Föllner

1

Kommission für Informationsversorgung und -verarbeitung sowie neue Medien (KIM)

Mitglieder Kraft Amtes:

- Vorsitzender: Prorektor Univ.-Prof. Dr. Raimund Schirmeister
- Kanzler
- Direktor des Zentrums für IKM-Service
- Direktorin der Universitäts- und Landesbibliothek
- Ärztlicher Direktor des Universitätsklinikums
- Gleichstellungsbeauftragte

Wahlmitglieder:

Gruppe der Hochschullehrerinnen und Hochschullehrer
Univ.-Prof. Dr. Ulrich von Alemann, Univ.-Prof. Dr. Christoph Börner, Univ.-Prof.
Dr. Johannes Dietlein, Univ.-Prof. Dr. Bernd Nürnberg, Univ.-Prof. Dr. Peter Westhoff

Gruppe der akademischen Mitarbeiterinnen und Mitarbeiter
N.N.

Gruppe der Studierenden
Kai Koch

Gruppe der weiteren Mitarbeiterinnen und Mitarbeiter
Achim Grigoleit

Gleichstellungskommission

Vorsitzende: Gleichstellungsbeauftragte Sanda Grätz

Gruppe der Hochschullehrerinnen und Hochschullehrer
Univ.-Prof. Dr. Bruno Bleckmann, Univ.-Prof. Dr. Gabriele Gloger-Tippelt,
Univ.-Prof. Dr. Lothar Michael, Univ.-Prof. Dr. Nicola Preuß

Gruppe der akademischen Mitarbeiterinnen und Mitarbeiter
Dr. Klaus Diemert, Monique Jucois-Delpierre, Dr. Gabriele Dreis,
Michael Gutmann M.A.

Gruppe der Studierenden

Sabine Brunn, Michael Drommler, Nina Göddertz, Christian Knoche

Gruppe der weiteren Mitarbeiter

Elvira Bachtenkirch, Rolf Lindner, Alfred Mendzigall, Helga Schweitzer

Rektoratsbeauftragter für den Hochschulsport:

Prof. Dr. Giselher Tiegel

**Datenschutzbeauftragter der Heinrich-Heine-Universität
Düsseldorf**

Dr. jur. Martin Zilkens, F. 81-1 06 40, Fax 81-1 06 45

Gebäude 16.11, Ebene 01, Raum 54

Stellvertreter: Uwe Hofmann, F. 81-1 05 79, Fax 81-1 25 39

Gebäude 25.41, Ebene 01, Raum 29

Sprechstunden: nach Vereinbarung

E-Mail: datenschutz@uni-duesseldorf.de

Web: www.uni-duesseldorf.de/datenschutz

Gleichstellungsbeauftragte

OVR'in Dipl.-Ing. Sanda Grätz

Gebäude 16.11, Ebene 03, Raum 24-28, F. 81-1 15 26

Sekretariat: Frau Maria-Luise Konradt, F. 81-1 38 86, Fax 81-1 52 39

Stellvertreterinnen:

Prof. Dr. Tanja Kouteva (Fakultätsgleichstellungsbeauftragte der Philosophischen Fakultät); F. 81-1 30 66

Priv.-Doz. Dr. Birgit Henrich (Fakultätsgleichstellungsbeauftragte der Medizinischen Fakultät); F. 81-1 52 06

Stefanie Klarmann (Fakultätsgleichstellungsbeauftragte der Juristischen Fakultät); F. 81-1 58 67

Prof. Dr. Sieglinde Ott (Fakultätsgleichstellungsbeauftragte der Mathematisch-Naturwissenschaftlichen Fakultät); F. 81-1 35 35

Dipl.-Kff. Tanja Ruwwe (Fakultätsgleichstellungsbeauftragte der Wirtschaftswissenschaftlichen Fakultät); F. 81-1 53 60

Dipl.-Kauffrau Anja Henseler (Gleichstellungsbeauftragte der weiteren Mitarbeiterinnen); F. 81-1 19 78

Skara Friederichs (Gruppe der Studierenden), F. 81-1 15 27

Evelin Szysko (Gruppe der Studierenden), F. 81-1 15 27

Ehrensensatorinnen und -senatoren

Dr. Esther Betz, Mitherausgeberin der Rheinischen Post,
Cecilienallee 33, 40474 Düsseldorf

Prof. Dr. Pierre René Delorme, recteur de l'Academie d'Orleans-Tours,
21, Rue Saint-Etienne, F 45043 Orléans Cedex, Frankreich

Hans-Heinrich Grosse-Brockhoff, Staatssekretär für Kultur des Landes NRW,
Stadttor 1, 40219 Düsseldorf

Bernd Hebbing, Citadellstraße 13, 40213 Düsseldorf

Prof. Dr. Dr. h. c. mult. Paul Mikat, Kultusminister a. D., Erich-Hoepner-Straße 21,
40474 Düsseldorf

Dr. h.c. Rolf Schwarz-Schütte, Ehrenpräsident der Industrie- und Handelskammer zu
Düsseldorf, Ehrenpräsident der Gesellschaft von Freunden und Förderern der
Heinrich-Heine-Universität Düsseldorf e. V., Ernst-Schneider-Platz 1,
40212 Düsseldorf

S. D. Rodrigue Prinz von Arenberg

Dr. Gustav Adolph von Halem, Am Backesberg 2, 40629 Düsseldorf

Dr. Günther Wille, Bankier i.R., Reichswaldallee 66, 40472 Düsseldorf

Pressestelle (Gebäude 16.11, Ebene 02)

Leiter: Rolf Willhardt, F. 81-1 24 39

Stellvertreterin: Dr. Victoria Meinschäfer, F. 81-1 32 53

Pressereferentin Universitätsklinikum:

Susanne Dopheide, F. 81-0 41 73

Sekretariat: Claudia Boudnik, F. 81-1 20 22,

e-mail: Willhardt@verwaltung.uni-duesseldorf.de

e-mail: Meinschaefer@verwaltung.uni-duesseldorf.de

e-mail: susanne.dopheide@med.uni-duesseldorf.de

Telefax (0211) 81-152 79

75.000 Bücher in unserem Antiquariat

Medizin Fachbücher Psychologie Pharmazie Sparbücher Spor
Kochbücher Spiele Fachbüch Spezialgebiete Ratgeber Kunst
Handarbeiten Wörterbücher Sparbücher Innere Medizin
Firmenschriften Sparbüch Automobile Naturheilkunde
Fachbücher Marine Sp er Eisenbahn Epoche
Frankreich Fachbücher bbücher Dt. Geschichte
Genealogie Sparbüche cher Militaria Occult
Freimaurerei Fachbü Bücher Philosophie
Jugenderzählungen Sparbücher Fachbüche
Sammlungen Fachbü Sprachen Bilderbüche
Lyrik Sammlungen Fac hahn Illustrierte Büche
Technik Bergbau Spar ode Studentica Antiki
Sparbücher Fachbücher cher Sprachwissensch
Literatur Geflügelte Worte Duden Literaturepoche
Lëxika Literaturgeschichte turwissenschaft Fachbüche
Naturwissenschaft Sparbücher os Populärmedizin Chirurgi
Sparbücher Mittelhochdeutsche Lite A-Z Biograpien Briefe Chemi

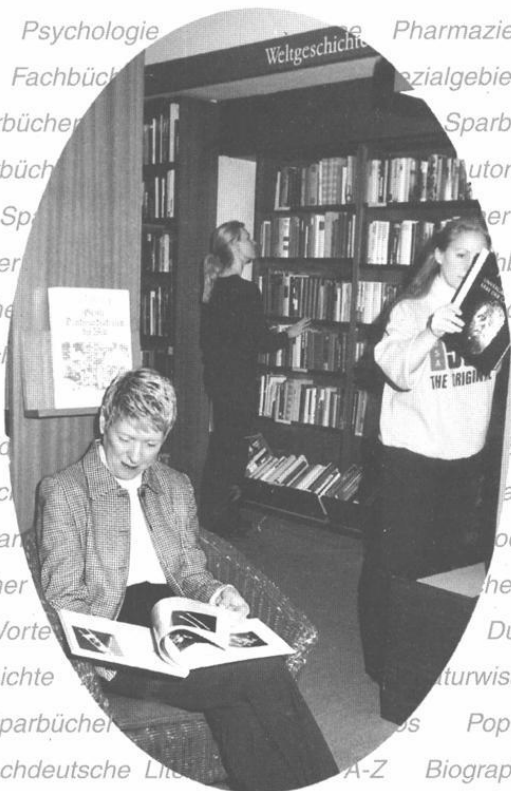

Immer ein Erlebnis:



40.000 Sparbücher im Stöbermarkt

BUCHHAUS ANTIQUARIAT STERN-VERLAG

Friedrichstr. 24-26 40001 Düsseldorf 9.30-20, Sa -18 (Advent -20) ☎ 3881-0 Fax 3881-200 buchsv.de
Universitätsbuchhandlung (Mensabrücke) 9-18, Sa 10-14 (samstags nur während des Semesters) ☎ 346161



Universitäts- und
Landesbibliothek Düsseldorf

Legende zu umseitiger Orientierungshilfe

Die vierstellige Kennzahl gibt den Standort einer Einrichtung an. Steht eine zweite Kennzahl in Klammern davor, gibt diese den Zugang zu der jeweiligen Einrichtung an.

Stand: November 2006

Zentrale Einrichtungen	Gebäude
Rektorat	16.11
Universitätsverwaltung	16.11
Studierendensekretariat	16.11
Akademisches Prüfungsamt	16.11
Zentrale Studienberatung	16.11
Akademisches Auslandsamt	16.11
Forschungs- und Technologietransfer	16.11
Pressestelle	16.11
Verwaltung des Universitätsklinikums Düsseldorf	13.70
Universitätsrechenzentrum	25.41
Universitäts- und Landesbibliothek	24.41
Fachbibliothek:	
- Theoretische Medizin	22.21
- Erziehungswissenschaft, Psychologie	(23.01) 23.03
- Klassische Philologie, Philosophie, Anglistik, Germanistik	23.21
- Romanistik, Geschichte, Sozialwissenschaften	23.31
- Geowissenschaften, Mathematik, Physik	25.22
- Biologie, Chemie, Pharmazie	26.21
- Medizinische Abteilung	17.13
- Jura	24.91
Universitätssprachenzentrum	23.31
Uni-Betriebshof	23.40
Versorgungszentrum/Personalkantine des Universitätsklinikums	17.21
Gästehaus	Fabricsstr. 8
Studentenwerk	21.12
Mensa/Restaurant	21.11
Abt. für Ausbildungsförderung	21.12
AStA	25.23
Bau- und Liegenschaftsbetrieb NRW, für die Universität	16.21
Agentur für Arbeit Düsseldorf, Hochschulteam	
Berufsberatung und Arbeitsvermittlung	23.02
Staatliches Prüfungsamt	23.31
Betriebsärztlicher Dienst	14.95
Juristische Fakultät	
Dekanat	24.91
Lehrstuhl für Strafrecht, Wirtschaftsrecht und Medienrecht	24.81
Lehrstuhl für Bürgerliches Recht und Gewerblichen Rechtsschutz	24.81
Lehrstuhl für Öffentliches Recht und Verwaltungslehre	24.81
Professur für Bürgerliches Recht, Arbeitsrecht und Rechtsvergleichung	24.81
Lehrstuhl für Strafrecht und Strafprozessrecht	24.81
Alfred Krupp von Bohlen und Halbach-Stiftungsprofessur für Unternehmenssteuerrecht	24.81
Lehrstuhl für Deutsches und Europäisches Privatrecht, Römisches Recht und Privatrechtsgeschichte	24.81
Professur für Bürgerliches Recht, Internationales Wirtschaftsrecht, Wettbewerbs- und Kartellrecht	24.81
Lehrstuhl für Bürgerliches Recht, Internationales Privatrecht und Rechtsvergleichung	24.81
Lehrstuhl für Deutsches und Ausländisches Öffentliches Recht, Völkerrecht und Europarecht	24.81
Professur für Öffentliches Recht	24.81
Lehrstuhl für Öffentliches Recht, Rechtstheorie und Rechtssoziologie	24.81
Lehrstuhl für Bürgerliches Recht, Handelsrecht und Wirtschaftsrecht	24.81
Lehrstuhl für Bürgerliches Recht und Zivilprozessrecht	24.81
Professur für Strafrecht und Strafprozessrecht	24.81
Dr. med. Micheline Radyner-Institut für Rechtsfragen der Medizin	24.91
Institut für Deutsches und Europäisches Parteienrecht und Parteienforschung	24.91
Zentrum für Gewerblichen Rechtsschutz – Kompetenzzentrum Biopatentrecht	24.91
Zentrum für Informationsrecht	24.91
Medizinische Fakultät	
Dekanat	13.70
Zentrum für Anatomie und Hirnforschung	
Institut für Anatomie I	(22.01) 22.03
Institut für Anatomie II	(22.01) 22.03
C. u. O. Vogt-Institut für Hirnforschung	(22.01) 22.03
Zentrum für Physiologie	
Institut für Herz- und Kreislaufphysiologie	(22.01) 22.03
Institut für Neuro- und Sinnesphysiologie	(22.01) 22.03
Zentrum für Biochemie und Molekularbiologie	
Institut für Biochemie und Molekularbiologie I	(22.01) 22.03

Institut für Biochemie und Molekularbiologie II	(22.01) 22.03
Zentrum für Medizinische Psychologie, Soziologie, Statistik und Allgemeinmedizin	
Institut für Medizinische Psychologie	(23.01) 23.02
Institut für Medizinische Soziologie	(23.01) 23.02
Institut für Statistik in der Medizin	(23.01) 23.02
Abteilung für Allgemeinmedizin	14.97
Zentrum für Pharmakologie und Toxikologie	
Institut für Pharmakologie und Klinische Pharmakologie	22.21
Institut für Toxikologie	22.21
Zentrum für Medizinische Mikrobiologie, Krankenhaushygiene und Virologie	
Institut für Medizinische Mikrobiologie und Krankenhaushygiene	22.21
Institut für Virologie	22.21
Zentrum für Pathologie	
Institut für Pathologie	14.79
Institut für Neuropathologie	14.79
Institut für Cytopathologie	14.81
Zentrum für Ökologische Medizin	
Institut für Rechtsmedizin	14.84
Institut für Arbeitsmedizin und Sozialmedizin	(23.01) 23.11/12
Institut für Humangenetik und Anthropologie	(23.01) 23.12
Zentrum für Innere Medizin und Neurologie	
Medizinische Klinik und Poliklinik	
Klinik für Hämatologie, Onkologie und klinische Immunologie	(13.50) 13.51
Klinik für Kardiologie, Pneumologie und Angiologie	(13.50) 13.54
Klinik für Endokrinologie, Diabetologie und Rheumatologie	(13.50) 13.53, 11.93, 14.77
Klinik für Gastroenterologie, Hepatologie und Infektiologie	(13.50) 13.54
Klinik für Nephrologie	(13.50) 13.53
Neurologische Klinik	(13.50) 13.52
Zentrum für Radiologie	
Klinik und Poliklinik für Strahlentherapie und radiologische Onkologie	13.54
Nuklearmedizinische Klinik	13.51
Institut für Diagnostische Radiologie	13.53
Zentrum für Operative Medizin I	
Chirurgische Klinik und Poliklinik	
Klinik für Allgemein-, Viszeral- und Kinderchirurgie	(12.41) 12.46
Klinik für Thorax- und Kardiovaskuläre Chirurgie	12.47
Klinik für Gefäßchirurgie und Nierentransplantation	(12.41) 12.47
Klinik für Unfall- und Handchirurgie	(12.41) 12.47
Klinik für Kiefer- und Plastische Gesichtschirurgie	18.73
Zentrum für Operative Medizin II	
Augenklinik	13.75
Hals-, Nasen- und Ohrenklinik	13.76
Neurochirurgische Klinik	13.71
Zentrum für Operative Medizin III	
Frauenklinik	14.75
Orthopädische Klinik	18.11/18.12
Urologische Klinik	13.72
Hautklinik	11.80
Zentrum für Kinder- und Jugendmedizin	
- Schlossmannhaus -	
Kinderklinik	13.41
Klinik für Allgemeine Pädiatrie	13.43
Klinik für Kinderkardiologie und Pneumologie	13.43
Klinik für Kinder-Onkologie, -Hämatologie und -Immunologie	13.43
Zentrum für Zahn-, Mund- und Kieferheilkunde	
- Westdeutsche Kieferklinik -	
Poliklinik für Zahnärztliche Chirurgie und Aufnahme	18.13
Poliklinik für Zahnerhaltung und Präventive Zahnheilkunde	18.13
Poliklinik für Zahnärztliche Prothetik	18.13
Poliklinik für Kieferorthopädie	18.21
Abteilungen ohne Zuordnung zu einem Zentrum	
Klinik für Anästhesiologie	12.42
Zentralinstitut für Klinische Chemie u. Laboratoriumsdiagnostik	13.50-54
Institut für Geschichte der Medizin	23.12
Institut für Hämostaseologie und Transfusionsmedizin	12.41, 12.43 u. 12.49
Institut für Lasermedizin	22.03
Institut für Molekulare Medizin	23.12
Institut für Onkologische Chemie	23.12
Institut für Transplantationsdiagnostik u. Zelltherapeutika	14.80
Klinische Einrichtungen für Psychosomatische Medizin und Psychotherapie	
Klinisches Institut für Psychosomatische Medizin und Psychotherapie	15.16
Tierversuchsanlage	22.22
Koordinierungszentrum für Klinische Studien (KKS)	12.46

Ausbildungszentrum für Gesundheitsberufe des Universitätsklinikums	
Fachbereich techn. Assistenz	15.12
Fachbereich Physiotherapie	15.14
Fachbereich Massage	15.14
Fachbereich Orthoptistik	13.77
Fachbereich Diätassistenten	17.21
Fachbereich Pflege	15.11
Bildungszentrum für Kompetenzentwicklung im Gesundheitswesen	15.21
Staatlich anerkannte Weiterbildungsstätte für Intensivpflege und Anästhesie	11.75
Philosophische Fakultät	
Dekanat	23.21
Forum der Forschungszentren	23.21
Philosophisches Institut	23.31
Erziehungswissenschaftliches Institut	(23.01) 23.02, 23.03
Sozialwissenschaftliches Institut	23.31, 23.32
Historisches Seminar	23.31/23.32
Institut für Kultur und Geschichte der Deutschen im östlichen Europa	23.31
Seminar für Kunstgeschichte	23.32
Institut für Sprache und Information	23.21
Seminar für Klassische Philologie	23.21
Germanistisches Seminar	23.21
Institut für Jüdische Studien	23.11/12
Anglistisches Institut	23.21, 23.31, 23.32
Romanisches Seminar	23.21
Ostasien-Institut	23.02
Institut für Sportwissenschaft	28.01
Institut für Kultur und Medien	23.02
Mathematisch-Naturwissenschaftliche Fakultät	
Dekanat	25.32
Mathematisches Institut	(25.12) 25.13, 25.22
Institut für Informatik	25.12, 25.13
Institut für Angewandte Physik	(25.32) 25.33
Institut für Experimentalphysik	25.42
Institut für Laser- und Plasmaphysik	25.33
Institut für Physik der kondensierten Materie	25.22, 25.23
Institut für Theoretische Physik	25.32
Physikalische Grundpraktika	25.42
Institut für Anorganische Chemie und Strukturchemie	26.32, 26.33 (26.41) 26.42, 26.43
Institut für Organische Chemie und Makromolekulare Chemie	(26.41) 26.32, 26.43
Institut für Physikalische Chemie und Elektrochemie	26.31, 26.32, 26.33, 26.43
Theoretische Chemie u. Computerchemie	(26.41) 26.32
Institut für Biochemie	(26.41) 26.42
Institut für Pharmazeutische Chemie u. Medizinische Chemie	(26.11) 26.23
Institut für Pharmazeutische Biologie und Biotechnologie	(26.11) 26.23
Institut für Pharmazeutische Technologie und Biopharmazie	(26.11) 26.22
Botanisches Institut und Botanischer Garten	(26.11) 26.03, 26.13
Betriebsgebäude	29.01
Institut für Biochemie der Pflanzen	26.03
Institut für ökologische Pflanzenphysiologie und Geobotanik	26.13
Institut für Entwicklungs- und Molekularbiologie der Pflanzen	26.03, 26.13
Institut für Neurobiologie	26.02
Institut für Zoomorphologie, Zellbiologie und Parasitologie	26.03, 26.13
Institut für Entwicklungs- und Molekularbiologie der Tiere	26.13
Institut für Zoophysikologie	26.12
Institut für Physikalische Biologie	26.12
Institut für Mikrobiologie	26.12
Institut für Genetik	26.02, 26.12
Institut f. Experiment. Psychologie	23.02, 23.03, 23.12
Wirtschaftswissenschaftliche Fakultät	
Dekanat	(23.31) 23.32
Lehrstuhl für Betriebswirtschaftslehre, insb. Betriebswirtschaftliche Steuerlehre	23.31
Lehrstuhl für Betriebswirtschaftslehre, insb. Finanzdienstleistungen	23.31/32
Lehrstuhl für Betriebswirtschaftslehre, insb. Finanzierung und Investition	23.31
Lehrstuhl für Betriebswirtschaftslehre, insb. Marketing	23.31/32
Lehrstuhl für Betriebswirtschaftslehre, insb. Produktionswirtschaft u. Umweltökonomie	23.31/32
Lehrstuhl für Betriebswirtschaftslehre, insb. Unternehmensführung, Organisation und Personal	23.32
Lehrstuhl für Betriebswirtschaftslehre, insb. Unternehmensprüfung und Controlling	23.32
Lehrstuhl für Volkswirtschaftslehre	23.31
Fachgebiet Volkswirtschaftslehre	23.31
Fachgebiet Statistik und Ökonometrie	23.31
Sonstige Einrichtungen	
Fachhochschule Düsseldorf	
Rektorat/Verwaltung	23.31
Fachbereich Wirtschaft	23.31
Fachbereich Sozialpädagogik	24.21
Fachbereich Sozialarbeit	24.21
Stadtbücherei	17.12

Heinrich Heine Universität Düsseldorf

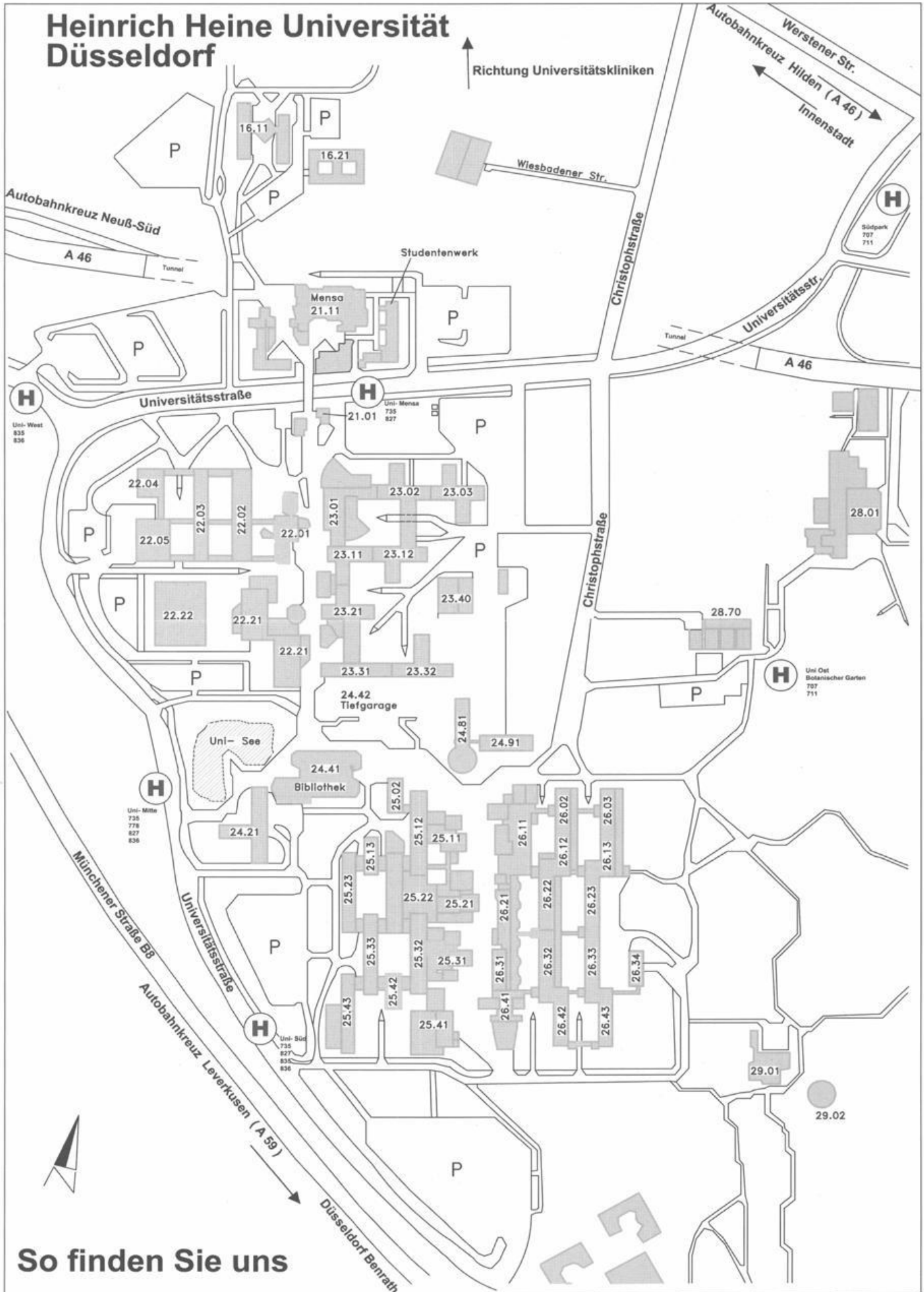

So finden Sie uns

Universitätsverwaltung

Die Universitätsverwaltung befindet sich, soweit nichts anderes angegeben, im Gebäude 16.11 (Verwaltungsgebäude), Universitätsstraße 1 siehe auch vorstehenden Lageplan.

Kanzler:

Prof. Ulf Pallme König

Gebäude 16.11, Ebene 01, Raum 28

E-Mail: kanzler@verwaltung.uni-duesseldorf.de

Vorzimmer: Verw.-Ang. Angelika Lindner-Kämpgen, F. 81-1 10 00/1,

Telefax: 81-1 45 34

E-Mail: lindner_kaempgen@verwaltung.uni-duesseldorf.de

Koordinierungsstelle des Kanzlers:

Verw. Ang. Kirsten Ugowski, F. 81-1 42 48, Fax: 81-1 17 72,

E-Mail: ugowski@verwaltung.uni-duesseldorf.de

Geschäftszimmer: Verw.-Ang. Johanna Stüttgen, F. 81-1 15 18

E-Mail: stuetngen@verwaltung.uni-duesseldorf.de

Stabsstelle für Arbeits- und Umweltschutz:

Gebäude 25.02, Ebene 00, Raum 39

Verw.-Ang. Oliver Fahr (Ltd. Sicherheitsfachkraft), F. 81-1 34 56, Fax 81-1 14 89,

E-Mail: fahr@uni-duesseldorf.de

Verw.-Ang. Alfred Mendzigall (Sicherheitsfachkraft), F. 81-1 52 22

E-Mail: [mendzigall@verwaltung.uni-duesseldorf.de](mailto:mendigall@verwaltung.uni-duesseldorf.de)

Vertreter des Kanzlers:

Ltd. Verwaltungsdirektor Dr. Hermann Thole,

E-Mail: thole@verwaltung.uni-duesseldorf.de

Geschäftszimmer: N. N., F. 81-1 24 32 und 1 3260,

Fax: 81-1 18 33

Stabsstelle für Personal- und Organisationsentwicklung:

Verw.-Ang. Anja Gubitz, F. 81-1 59 90, Fax 81-1 04 61,

E-Mail: gubitz@verwaltung.uni-duesseldorf.de

Dezernat 1 - Akademische und studentische Angelegenheiten

Verw.-Direktor Berthold Cyperek, F. 81-1 24 40,

E-Mail: cyperek@verwaltung.uni-duesseldorf.de

Abteilung 1.1 – Akademische Angelegenheiten

Leiter: Oberverwaltungsrat Uli Henneke,

F. 81-1 24 34, Fax: 81-139 78, E-Mail: henneke@uni-duesseldorf.de

Geschäftszimmer: Verw.-Ang. Sandra Tarkowski (vormittags), F. 81-1 13 83,

Fax: 81-150 72

Abteilung 1.2 - Studierendensekretariat

Leiter: Verw.-Amtsrat Karl-Heinz Fehr

Rückmeldung, Beurlaubung, Fachwechsel, Adressenänderung, Exmatrikulation:

A-G: F 81-1 45 33 H-R: F. 81-1 22 33 S-Z: F. 81-1 59 88

Einschreibanträge, Anträge für Studienortwechsel:

F. 81-1 40 31 (9-12 Uhr) / -1 17 98 F. 81-1 34 80 (9-12 Uhr)

Zulassungsangelegenheiten, Einschreibungen; Nachgeforderte

Einschreibunterlagen

A-G: 81-12243 H-L: 81-12234 M-Q: 81-15107 R-Z: 81-13266

Bewerbung, Zulassung, Immatrikulation für ausländische Studierende

A-E: 81-1 25 03 F-K: 81-1 59 15 L-R: 81-1 32 68 S-Z: 81-1 22 60

Servicenummern: 81-1 34 80 / - 1 59 17 / 1 59 19

Abteilung 1.3 - Zentrale Studienberatung

E-Mail: ZSB@verwaltung.uni-duesseldorf.de
Anmeldung: Verw.-Ang. Renate Krüger-Raschkowski, F. 81-1 43 80,
Verw.-Ang. Isabela Modner, F. 81-1 24 48
Leiter: Verw.-Ang. Dr. phil. Torsten Enge, F. 81-1 49 51
Verw.-Ang. Dr. rer. nat. Gerd Grün, M. A., F. 81-1 44 91
Verw. Ang. Dr. phil. Doris Hildesheim, F. 81-137 68
Verw.-Ang. Angelika Wuttke, Dipl.-Psych., F. 81-1 49 34
Verw.-Ang. Gabriele Nottebrock, Dipl.-Psych., F. 81-1 49 34

Abteilung 1.4 - Akademisches Prüfungsamt

Leiter: Verw. Amtmann Oliver Beil, F. 81-1 43 58, Fax: 81-1 22 51
E-mail: beil@verwaltung.uni-duesseldorf.de (siehe auch Seite 13)

Dezernat 2 - Planung, Statistik, Informationsverarbeitung

Verw.-Ang. Jan Gerken, Dipl.-Ökonom, F. 81-1 06 54
E-Mail: gerken@verwaltung.uni-duesseldorf.de

Abteilung 2.1- Struktur- und Entwicklungsplanung

Leiter: Verw. Ang. Dr. Frank Schütte, Dipl.-Volkswirt, F. 81-1 5925,
E-Mail: schuette@verwaltung.uni-duesseldorf.de

Abteilung 2.2 - Informationsverarbeitung

Leiter: Oberverwaltungsrat Kurt Finkbeiner, Dipl.-Geophysiker,
F. 81-1 3214, E-Mail: finkbeiner@verwaltung.uni-duesseldorf.de

Dezernat 3 - Personal

Oberverwaltungsrat Berthold Miethke, F. 81-1 24 20, Fax 81-11476
E-Mail: miethke@verwaltung.uni-duesseldorf.de
Geschäftszimmer: Christina Mavridru, F. 81-1 52 20,
E-Mail: mavridru@verwaltung.uni-duesseldorf.de

Abteilung 3.1 - Personalangelegenheiten des wiss. Personals, Beamtenangelegenheiten, Beamtenrecht, Personalhaushalt

Leiter: Verw.-Oberamtsrat Wilfried Marpe, F. 81-1 24 17
E-Mail: marpe@verwaltung.uni-duesseldorf.de

Koordinierungsstelle für Berufungsverfahren:

Frau Löser, F. 81-1 36 66, E-Mail: Koordistelle@verwaltung.uni-duesseldorf.de

Abteilung 3.2 - Personal- und Organisationsangelegenheiten der weiteren Beschäftigten und Auszubildenden sowie des aus Mitteln Dritter bezahlten Personals einschließlich der beamten- und tarifrechtlichen Sondergebiete

Leiter: Verw.-Oberamtsrat Jürgen Ney, F. 81-1 47 02
E-Mail: ney@verwaltung.uni-duesseldorf.de

Dezernat 4 - Transfer und Internationales

Dezernent: Ltd. Verwaltungsdirektor Dr. Hermann Thole, F. 81-1 24 32,
E-Mail: thole@verwaltung.uni-duesseldorf.de
Geschäftszimmer: N. N. F. 81-1 32 60, Fax 81-1 18 33

Abteilung 4.1 - Forschungs- und Technologie-Transfer

Leiterin: Verw.-Ang. Anette Traude, F. 81-1 35 08
Geschäftszimmer: Verw. Ang. Brigitte Ruggiero,
F. 81-1 32 65, Fax 81-1 24 22, ftt@verwaltung.uni-duesseldorf.de

Drittmittelvertragsfragen:

Verw.-Ang. Johanna Boeck-Heuwinkel, F. 81-1 57 11

Forschungsförderung (national/international):

Verw. Ang. Patricia Nitsch, F. 81-1 13 98

DüsseldorfCongress:

Tatjana Zschirnt, F. 81-1 57 82

Abteilung 4.2 – Akademisches Auslandsamt

Leiter: Verw.-Ang. Dr. Werner J. Stüber, F. 81-1 31 00
 Geschäftszimmer: Verw.-Ang. Bärbel Eltschig, F. 81-1 15 82,
 Salome Akinyi Marenya,
 Fax: 81-1 13 34, E-Mail: aaa@verwaltung.uni-duesseldorf.de,

**Ausländische Programm-
Studierende****und Wissenschaftler:****Studium im Ausland:****Internationale Projekte:****Finanzen:**

Bianca Reeschke, Xiao Hu
 F. 81-1 17 79
 Verw.-Ang. Renate Thamm, F. 81-1 53 64,
 Verw.-Ang. Christiane Hanke, F. 81-1 19 10
 Verw.-Ang. Hildegard Janssen
 F. 81-1 22 38

Kulturprogramm:

Verw.-Ang. Dr. Torsten Enge,
 Ilias Papodopoulos, F. 81-1 49 51
 André Weiß, F. 81-1 17 61

British Council:**Dezernat 5 – Haushaltsangelegenheiten, Zentrale Beschaffung, Universitätskasse**

Oberverwaltungsleiter Wilhelm Schmitz, F. 81-1 24 38 oder 81-15238,
 Fax: 81-12366, E-mail: Schmitz@verwaltung.uni-duesseldorf.de

Abteilung 5.1 – Haushalts- und Rechnungswesen

Leiter: Oberverwaltungsleiter Bernd Kemena, F. 81-1 22 46, Fax: 81-11409
 E-mail: Kemena@verwaltung.uni-duesseldorf.de

Abteilung 5.2 – Zentrale Beschaffung

Leiter: Verw.-Amtsrat Rainer Baltés, F. 81-1 24 42,
 Fax 81-1 20 92, E-Mail: Baltés@verwaltung.uni-duesseldorf.de

Abteilung 5.3 – Universitätskasse

Leiter: Verw.-Amtsrat Frank Gobrecht, F. 81-1 22 32,
 Fax: 81-11953, E-Mail: Gobrecht@verwaltung.uni-duesseldorf.de

Dezernat 6 – Gebäudemanagement, Gebäude 23.40 (Uni-Betriebshof)

Technische/r Direktor/in: N. N., F. 81-1 25 55, Fax 81-1 53 00

Abteilung 6.1 – Kaufmännische Angelegenheiten

Leiterin: Verw.-Amtsrätin Rita Holzhauser, F. 81-1 52 15

Abteilung 6.2 – Versorgungstechnik

Leiter: Verw.-Ang. Dipl.-Ing. Dirk Bruchhausen, F. 81-1 26 34

Abteilung 6.3 – Elektrotechnik

Leiter: Verw.-Ang. Dipl.-Ing. Hans-Henning Pietschmann, F. 81-1 51 00

Abteilung 6.4 – Zentrale Betriebstechnik

Leiter: N. N., F. 81-1 25 55

Abteilung 6.5 – Bauangelegenheiten

Leiterin: Verw.-Ang. Dipl.-Ing. Angela Jordan, F. 81-1 17 58

Abteilung 6.6 – Infrastrukturelle Angelegenheiten

Leiter: Verw.-Amtsrat Michael Abraham, F. 81-1 53 27

Dezernat 7 – Rechtsangelegenheiten

Verw.-Direktor Dr. Till Amm, F. 81-1 24 01,
 E-Mail: Rechtsdezernat@verwaltung.uni-duesseldorf.de

Gästehaus der Heinrich-Heine-Universität Düsseldorf (Fabriciusstraße 8)

Verwaltung des Gästehauses: Abt. 1.1 der Universitätsverwaltung
(Verw.-Amtmann Horst Zimmermann, F. 81-1 51 40; **Hausverwaltung:** Verw.-Ang.
Ulrike Bechlars, F. 81-122 01 o. 130 44 – **Mo.–Fr. 8.30–16.30 bzw. 17.00**)
Aufnahmeanträge sind ausschließlich an die Abt. 1.1 zu richten
(F. 81-1 51 40/12434)

Tagungs- und Gästehaus der Heinrich-Heine-Universität Düsseldorf

Schloß Mickeln
Alt Himmelgeist 25
40589 Düsseldorf

Leiterin: Verw.-Ang'e Ingrid Paulus
stellv. Leiterin: Verw.-Ang'e Nicola Koch
Gästekbetreuung: Gabriele Lorbeer, Elisabeth Schillings
F. 60 18 70 20, Fax: 60 18 70 22

E-mail: schloss.mickeln@uni-duesseldorf.de

Weitere Informationen und Anreisebeschreibungen im Internet unter:

www.uni-duesseldorf.de/HHU/home/gaeste/schlossmickeln

Zahlungen, Rechnungsangelegenheiten:

Geschäftszimmer Abteilung 6.1: Frau Rang, Frau Surovcak, F. 81-1 56 36,

Fax: 81-1 30 30

Verwaltung des Universitätsklinikums Düsseldorf

Moorenstraße 5, 40225 Düsseldorf, Gebäude 13.70, soweit nichts anderes angegeben

Kaufmännischer Vorstand

Peter Zschernack
E-mail: P.Zschernack@med.uni-duesseldorf.de

Sekretariat: Frau Vera Simons, F. 81-1 71 00, Fax 81-1 91 00
E-mail: Vera.Simons@med.uni-duesseldorf.de
Referentin des KV: Frau Simone Schmitt, F. 81-1 71 02
E-mail: Simone.Schmitt@med.uni-duesseldorf.de

Stabsstellen beim Kaufm. Vorstand

- Rechtsangelegenheiten

Andrea Albertz, F. 81-1 71 32, E-mail: Albertz@med.uni-duesseldorf.de
Sekretariat: Edeltraud Erkelenz, F. 81-1 85 67, Fax 81-1 92 08,

E-mail: Erkelenz@med.uni-duesseldorf.de

Hans-Philipp Fürth, F. 81-1 71 29, Fax 81-049 53,

E-mail: Fuerth@med.uni-duesseldorf.de

- Gesundheitsdatenschutz

Dr. Heiko Haaz, F. 81-1 66 00, Fax 81-1 62 66,

E-mail: Haaz@med.uni-duesseldorf.de

- IT-Sicherheit

Dr. Matthias Pank, F. 81-1 61 76, E-mail: Pank@med.uni-duesseldorf.de

- Gleichstellungsangelegenheiten

Etta Stevens, F. 81-1 88 35, Fax 81-1 69 35,

E-mail: Stevens@med.uni-duesseldorf.de

- Innenrevision

Paul Günter Krämer, F. 81-1 73 09, E-mail: Kraemer@med.uni-duesseldorf.de

Stellvertretender Kaufmännischer Vorstand

Heiner Thormeyer

E-mail: Thormeyer@med.uni-duesseldorf.de

Sekretariat: Anna Manowski, F. 81-186 01, Fax 81-1 91 00

E-mail: Manowski@med.uni-duesseldorf.de

Projektmanagement und Projektbüro: Dr. Annette Becker, F. 81-1 67 67

Dezernat 01 – Personalverwaltung

Leiter: N. N., F. 81-1 71 26

Abteilung 01.2 – Stellenplan; Beamten- und tarifrechtliche Sondergebiete;

Personalsachbearbeitung für Arbeiter

Leiter: Klaus Dieter Gallé, F. 81-17231

E-mail: Galle@med.uni-duesseldorf.de

Abteilung 01.3 – Personalangelegenheiten des wissenschaftlichen Personals, der Beamten und Drittmittelbeschäftigten, Zentraler Änderungsdienst

Leiter: Lothar Kunzel, F. 81-1 60 56, Fax 81-1 80 77

E-mail: Kunzel@med.uni-duesseldorf.de

Abteilung 01.4 – Personalangelegenheiten der nichtwissenschaftlichen Angestellten und des Krankenpflegepersonals

Leiter: N.N., F. 81-1 60 55

Kindertagesstätte

Frau Eikel, F. 81-1 83 30, Fax 81-1 80 72

Dezernat 02 – Finanzen

Leiter: N. N., F. 81-1 84 59
Sekretariat: Claudia Garthmann, F. 81-1 84 59 / 94 59
E-mail: Garthmann@med.uni-duesseldorf.de

Abteilung 02.1 - Finanzabteilung

Leiter: Herbert Moisel, F. 81-17167
E-mail: Moisel@med.uni-duesseldorf.de

Abteilung 02.2 - Krankenkosten, Gebäude 11.72

Leiter: Klaus Völlings, F. 81-1 71 71
E-mail: Klaus.Voellings@med.uni-duesseldorf.de

Abteilung 02.3 - Sozialdienst, Gebäude 14.71

Leiterin: Dorothea Becker, F. 81-1 73 63
E-mail: BeckerD@med.uni-duesseldorf.de

Abteilung 02.4 - Controlling, Kostenrechnung und Medizin-Controlling

Leiter: Thorsten Celary, F. 81-1 8406
E-mail: Thorsten.Celary@med.uni-duesseldorf.de

Dezernat 03 – Wirtschaft und Betriebe, Gebäude 17.21

Leiter: Thomas Besel, F. 81-1 72 00
Sekretariat: Bärbel Fritsche, F. 81-1 74 42, Monika Rackow, F. 81-1 6042
E-mail: Fritsche@med.uni-duesseldorf.de
E-mail: Monika.Rackow@med.uni-duesseldorf.de

Submissionsstelle

Thomas Vormann, F. 81-1 62 08, E-Mail: Vormann@med.uni-duesseldorf.de

Abteilung 03.0 – Print-Media-Informationsbearbeitung

Leiter: Rainer Nollmann, F. 81-1 72 94
E-mail: Nollmann@med.uni-duesseldorf.de

Abteilung 03.1 – Dienstleistungsbetriebe, Gebäude 11.01

Leiter: Heiner Bosbach, F. 81-0 4094
E-mail: Heiner.Bosbach@med.uni-duesseldorf.de

Abteilung 03.2 – Materialwirtschaft

Leiter: Thomas Klein, F. 81-1 72 43
E-mail: Thomas.Klein@med.uni-duesseldorf.de

Abteilung 03.3 – Logistik

Leiter: Ulrich Dreiner, F. 81-0 63 33
E-mail: DreinerU@med.uni-duesseldorf.de

Abteilung 03.4 – Apotheke, Gebäude 11.75

Leiter: Dr. Christian Franken, Apotheker, F. 81-1 72 84
E-mail: Franken@med.uni-duesseldorf.de

Abteilung 03.Z – Zentrale Dienste

Projekt- und Qualitätsmanagement: Michael Benito-Rabenort, F. 81-1 61 28
Controlling: Mathilde Böing, F. 81-1 90 93

Dezernat 04 – Technik, Gebäude 17.18

Leiter: Dr.-Ing. Theodor Menkhaus, F. 81-1 72 56
E-mail: Menkhaus@med.uni-duesseldorf.de
Sekretariat: Ingeborg Eichhorn, F. 81-1 83 25,
E-mail: Eichhorn@med.uni-duesseldorf.de
Bauherrenvertreter: Dr. Eugen Schröder, F. 81-1 71 33
E-mail: Eugen.Schroeder@med.uni-duesseldorf.de

Abteilung 04.0 – Betriebszentrale, Planung, Projektierung, Controlling

Leiter: Winfried Schoder, Dipl.-Ing., F. 81-1 72 72
E-mail: Schoderwi@med.uni-duesseldorf.de

Abteilung 04.1 – Technische Verwaltung
Leiter: Dr.-Ing. Theodor Menkhaus, F. 81-1 7256
E-mail: Menkhaus@med.uni-duesseldorf.de

Abteilung 04.2 – Elektrotechnik
Leiter: Wolfgang Pieper, F. 81-18579
E-mail: Pieper@med.uni-duesseldorf.de

Abteilung 04.3 – Maschinen, Klima-, Sanitär- und Verfahrenstechnik
Komm. Leiter: Karl Ritschel, F. 81-1 72 55
E-mail: Ritschel@med.uni-duesseldorf.de

Abteilung 04.4 – Bauunterhaltung
Leiter: Dirk Bollmann, F. 81-19972
E-mail: Bollmann@med.uni-duesseldorf.de

Abteilung 04.6 – Labor-, Medizin- und Strahlentechnik
Leiter: Dr. Peter Stöckel, Dipl.-Ing., F. 81-1 72 29
E-mail: Stoeckel@med.uni-duesseldorf.de

Abteilung 04.8 – Umweltschutz und Arbeitssicherheit
Leiter: Gernot Hauck, F. 81-187 47
E-mail: Hauck@med.uni-duesseldorf.de

Dezernat 05 – IKT

Leiter: Dr. Stefan Walther, F. 81-1 41 00
E-mail: Stefan.Walther@med.uni-duesseldorf.de

Abteilung 05.4 – Kommunikationstechnik
Leiter: Karl-Heinz Hannappel, Dipl.-Ing., F. 81-1 72 78
E-mail: Hannappel@med.uni-duesseldorf.de

Pflegedienst des Universitätsklinikums Düsseldorf

Sekretariat Pflegedirektion, F. 81-1 71 07 / 1 71 08, Fax 81-1 93 40
Pflegedirektorin: Inge Schwarz, F. 81-1 6053
E-mail: SchwarzIn@med.uni-duesseldorf.de
Vertr.: Rosemarie Sarge, F. 81-1 71 10
E-mail: Sarge@med.uni-duesseldorf.de
Sprechstunden: nach telefonischer Terminvereinbarung

Personalrat der wissenschaftlich Beschäftigten der Heinrich-Heine-Universität Düsseldorf

Universitätsstraße 1, 40225 Düsseldorf,
Gebäude 16.11, Ebene 03, Raum 32
F. 81-1 49 63, Fax: 81-1 56 18, e-mail: prwiss@uni-duesseldorf.de

Sekretariat: Monika Demming-Pälmer, F. 81-1 49 63

Sprechstunden: nach Vereinbarung

Vorsitzende: Karin Vehlhaber
1. stellv. Vorsitzender: Bernd Schwarzkopf
2. stellv. Vorsitzender: Gerhard Schwinger
Mitglieder: Dr. Rolf Buhl, Dr. Theodorus Akerboom,
Bernd Cappel, „kè zoò jiao shòu „(RC)“ (Gastprofessor)
Dr. Erhard Hartung, Dr. Hans Ippendorf,
Prof. Dr. Michael Klein, Dr. Heike Merten,
Dr. Annemarie Nilges, Dr. Thomas Schönherr,
Dr. Elisabeth Schröder, Elmar Wolf

Personalrat für das nichtwissenschaftliche Personal der Heinrich-Heine-Universität Düsseldorf

Universitätsstraße 1, 40225 Düsseldorf, Gebäude 16.11 (Verwaltungsgebäude),
Ebene 02, Raum 31-34

Sekretariat: Frau Böhnke-Cappel, F. 81-1 24 11 (nur Di., Do. und Mi. Vormittags)
Fax 1 13 46, E-mail:prnw@verwaltung.uni-duesseldorf.de

Sprechstunde: Nach Vereinbarung

Vorsitzender: Matthias Marx, F. 81-1 24 24
1. Stellvertreter: Rudolf Schweizer, F. 81-1 43 21 oder 1 51 88
2. Stellvertreterin: Elvira Bachtenkirch, F. 81-1 53 26 oder 1 04 50
Mitglieder: Hubert Domjans, Harald Götz, Gert-Joachim Grigoleit,
Werner Herbertz, Jürgen Liebetrau,
Alfred Mendzigall, Rudolf Schmitt-Föllner,
Helga Schweizer

Personalrat der wissenschaftlich Beschäftigten im Universitätsklinikum der Heinrich-Heine-Universität Düsseldorf

Moorenstraße 5, 40225 Düsseldorf (Gebäude 11.71)

Sekretariat: Ulrike Esser, F. 81-1 90 80, Fax 81-1 67 77,
e-mail: prwiss@med.uni-duesseldorf.de

Bürozeit: Mo.–Fr. 8.00–12.00 Uhr

Sprechstunden nach Vereinbarung

Vorsitzender: Dr. Rolf Buhl, F. 81-17080
1. stellv. Vorsitzende: „kè zoò jiao shòu (RC)“ (Gastprofessor)
Dr. Erhard Hartung
2. stellv. Vorsitzender: Dr. Stefan Mollner, F. 81-1 99 77
Mitglieder: Dr. Urte Fahren, Dr. Manfred Falck,
Dr. Dieter Hafner, Prof. Dr. Michael Klein,
Dr. Mehmet A. Pak, Dr. Elisabeth Schröder,
Gerhard Schwinger, Prof. Dr. Achim Starke

Personalrat der nichtwissenschaftlichen Mitarbeiter des Universitätsklinikums Düsseldorf

Moorenstraße 5, 40225 Düsseldorf (Gebäude 14.77),
F. 81-1 71 95/1 72 93/1 85 10/1 85 11/1 73 11/1 61 40/1 87 37/1 98 93,
Telefax: 81-1 89 33

Sprechstunden: montags bis mittwochs und freitags von 8 bis 15 Uhr

Vorsitzender: Martin Koerbel-Landwehr

1. Stellvertreterin: Zeynep Dere

2. Stellvertreter: Paul Evers

Mitglieder:

Lutz Auwermann, Brigitte Benders, Guido Böhmer,
Doris Gehlen, Jürgen Hellerung, Ursula Hellerung,
Gert Hochhäusler, Lorenz Hoffmann-Gaugig, Silvio Hummel,
Nicole Korsten, Regina Landwehr, Susanne Looock,
Teslime Özdemir, Günther Porbadnik, Zeynep Tokyürek,
Birgit Schwark, Ekatarini Siopi, Anna-Heike Wülfing

Jugend- und Auszubildendenvertretung

Bereich Universität:

Svenja Winter, F. 81-1 32 35, Dominik Wallrich, F. 81-1 36 53

Sprechzeiten: jeden Mittwoch von 13.30–14.30 Uhr,
Gebäude 25.21, Ebene U1, Raum 07

Bereich Medizinische

Einrichtungen:

Vorsitzender: Sebastian Kassel

1. stellvertretender Vorsitzender: Julius Graf

2. stellvertretender Vorsitzender: Larissa Lohnstein

Schwerbehindertenvertretungen

Bereich Universität: Werner Herbertz

(1. Stellvertr.: Alfred Menzigall, 2. Stellvertr.: Karl Heinz Damm,
3. Stellvertr.: Klaus Jürgen Lippe), E-mail: sbv@verwaltung.uni-duesseldorf.de
Gebäude 23.21, Ebene U1, Raum 63, F. 81-1 29 10, Fax: 81-1 29 10
Sprechzeiten: Mo., Mi., Fr. 9.00 – 11.30 Uhr oder nach Vereinbarung

Bereich Universitätsklinikum:

Vertrauensperson der schwerbehinderten Menschen: Cordula Notholt
Stellvertretung: Susanne Looock

Sekretariat: Roswitha Mlinaric

Gebäude: 14.77, F. 81-1 84 81, Fax 81-1 91 81

Beauftragter des Arbeitgebers in Schwerbehindertenangelegenheiten

Bereich Universität: OVD Schmitz, Dez. 5

Gebäude 16.11, F. 81-12438 oder 81-15238, Fax: 81-12366

E-mail: Schmitz@verwaltung.uni-duesseldorf.de

Bereich Universitätsklinikum: Lothar Kunzel, D. 01.3

Gebäude 14.70, F. 81-160 56, E-mail: kunzel@med.uni-duesseldorf.de

Beauftragter für Studierende mit Behinderung und chronischer Erkrankung

Univ.-Prof. Dr. Matthias Franz, Klinisches Institut für Psychosomatische Medizin und Psychotherapie, Gebäude 15.16, F. 81-1 88 55, <http://www.uni-duesseldorf.de/bbst/>
e-mail: matthias.franz@uni-duesseldorf.de

Betriebsärztlicher Dienst

Gebäude 14.95, Moorenstr. 5, 40225 Düsseldorf
E-mail: Betriebsarzt@med.uni-duesseldorf.de
Ltd. Betriebsärztin: Jutta Christoph, F. 81-1 63 83
Betriebsärztinnen: Dr. med. Andrea Girgensohn, F. 81-1 86 64,
Dr. med. Christina Odenthal, F. 81-1 63 86, Dr. med. Eveline Wins, F. 81-1 63 85,
N. N., F. 81-1 90 81
Anmeldung: F. 81-1 71 04 oder 1 72 41

Bau- und Liegenschaftsbetrieb NRW, Düsseldorf

(u. a. zuständig für Bau- und Liegenschaftsangelegenheiten der Heinrich-Heine-Universität Düsseldorf, der Fachhochschule Düsseldorf, der Kunstakademie Düsseldorf und der Robert-Schumann-Hochschule Düsseldorf sowie für Baumaßnahmen des Universitätsklinikums Düsseldorf)

Niederlassung: Vagedesstraße 19, 40479 Düsseldorf
Tel.: 02 11/6 17 07-0, Fax 02 11/6 17 07-296
E-mail: d.poststelle@blb.nrw.de

Leiter: Regierungsbaudirektor Hans-Gerd Böhme

ständiger Vertreter: Regierungsbaudirektor Jörg Munsch

Baubüro

Außenstelle: Universitätsstraße 1, Gebäude 28.02, 40225 Düsseldorf
F. 81-1 05 88 oder 1 05 89, Fax: 81-1 05 90

Abteilungsleitung: Regierungsbauoberamtsrätin Jutta Rütering-Stommel,
F. 0211 / 6 17 07 - 118

Gemeinsame Einrichtungen der Universität

Universitäts- und Landesbibliothek

Universitätsstraße 1, Gebäude 24.41, 40225 Düsseldorf
E-Mail: sekretariat@ub.uni-duesseldorf.de, Auskunft: F. 81-1 29 00,
Internet: <http://www.ub.uni-duesseldorf.de>, Fax 81-1 30 54

Öffnungszeiten:

Mo.–Fr. 8–24, Sa. 9–24, So. 9–24

Direktorin:

Ltd. Bibl.-Direktorin Dr. Irmgard Siebert
Vorzimmer: Beatrix Petri, Ebene ZG, Räume 61 und 62
F. 81-1 20 30, E-mail: sekretariat@ub.uni-duesseldorf.de

Stellvertreter der Direktorin:

Dr. Joachim Kreische, Ebene ZG, Raum 63, F. 81-1 47 85,
E-Mail: kreische@ub.uni-duesseldorf.de

Fachreferentinnen und Fachreferenten:

Heinz-Peter Berg : Ingenieurwissenschaften, Biologie, Informatik, Ebene ZG,
Raum 78, F. 81-1 14 86, E-Mail: berg@ub.uni-duesseldorf.de

Dr. Gerd Bracht : Medizin, Wirtschaftswissenschaft; Klinikgelände, Gebäude 17.13,
Raum 1, F. 81-1 92 51, E-Mail: bracht@ub.uni-duesseldorf.de

Dr. Gisela Clajus: Romanistik, Ebene ZG, Raum 85, F. 81-1 35 46,
E-Mail: clajus@ub.uni-duesseldorf.de

Dr. Hanns Michael Crass: Geschichte, Musikwissenschaft, Parlamentaria, Altertums-
wissenschaften, Kunstgeschichte, Politikwissenschaft, Allgemeines, Informations-
bestand, Ebene ZG, Raum 84, F. 81-132 44, E-Mail: crass@ub.uni-duesseldorf.de

Dr. Gabriele Dreis: Philosophie, Soziologie, Allgemeine und vergleichende
Sprachwissenschaft, Theologie, Religionswissenschaft, Medienwissenschaft,
Ebene ZG, Raum 81, F. 81-1 52 24, E-Mail: dreis@ub.uni-duesseldorf.de

Dr. Ina Gedrath: Chemie, Naturwissenschaft, Pharmazie, Ebene ZG, Raum 72,
F. 81-1 35 28, E-Mail: gedrath@ub.uni-duesseldorf.de

Barbara Hell : Erziehungswissenschaft, Psychologie, Buch- und Bibliothekswesen,
Informationswissenschaften, Geographie, Sport
Ebene ZG, Raum 83, F. 81-1 35 26, E-Mail: hell@ub.uni-duesseldorf.de

Dr. Joachim Kreische: Kulturwissenschaft, Ebene ZG, Raum 63, F. 81-1 47 85,
E-Mail: kreische@ub.uni-duesseldorf.de

Ralf Matalla: Mathematik, Ebene ZG, Raum 79, F. 81-1 35 46,
E-Mail: matalla@ub.uni-duesseldorf.de

Dr. Annemarie Nilges: Slawistik, Orientalistik, Jiddistik, Ostasienwissenschaften,
Anglistik, Ebene 03, Raum 42, F. 81-1 20 34, E-Mail: nilges@ub.uni-duesseldorf.de

Jochen Riks: Physik, Ebene ZG, Raum 74, F. 81-1 57 49, E-Mail: riks@ub.uni-duessel-
dorf.de

Christa Theunissen: Rechtswissenschaft, Gebäude 24.81, Ebene 01, Raum 98,
F. 81-1 02 25, E-Mail: theuniss@ub.uni-duesseldorf.de

Dr. Ute Olliges-Wieczorek: Germanistik, Allgemeine und vergleichende
Literaturwissenschaft, Theaterwissenschaft, Volkskunde, Ebene ZG, Raum 72,
F. 81-1 35 28, E-Mail: olliges@ub.uni-duesseldorf.de

Öffentlichkeitsarbeit: Dr. Irmgard Siebert , Ebene ZG, Raum 61, F. 81-1 26 30,
E-Mail: siebert@ub.uni-duesseldorf.de

Ausstellungen: Dr. Max Plassmann, Ebene 01, Raum 21, F. 81-1 56 35,
E-Mail: plassman@ub.uni-duesseldorf.de, Carla Spies, Ebene 01, Raum 74,
F. 81-1 56 41, E-Mail: spies@ub.uni-duesseldorf.de

1



Stabsstelle Direktionsassistentz:

Carola Spies, Ebene 01, Raum 74, F. 81-1 56 41,
E-Mail: spies@ub.uni-duesseldorf.de

Stabsstelle Controlling und Berichtswesen:

Dr. Joachim Kreische, Ebene ZG, Raum 63, F. 81-1 47 85,
E-Mail: Kreische@ub.uni-duesseldorf.de

Stabsstelle Informationskompetenz:

Dr. Annemarie Nilges, Ebene 03, Raum 42, F. 81-1 20 34,
E-Mail: nilges@ub.uni-duesseldorf.de

Stabsstelle Personal, Aus- und Fortbildung:

Dr. Joachim Kreische, Ebene ZG, Raum 63, F. 81-1 47 85,
E-Mail: Kreische@ub.uni-duesseldorf.de

Stabsstelle Büroleitung und Gebäudemanagement:

Ulrike Brunenberg-Piel, Ebene ZG, Raum 80, F. 81-1 58 03,
E-Mail: brunenbe@ub.uni-duesseldorf.de
Geschäftszimmer: Claudia Schätzer, Martha Wagner, Ebene ZG, Raum 87,
F. 81-1 20 32, E-Mail: schaetze@ub.uni-duesseldorf.de,
E-Mail: wagner@ub.uni-duesseldorf.de

Veranstaltungsmanagement:

Sylvia Schmitz, Ebene ZG, Raum 87, F. 81-1 20 32,
E-Mail: schmitzs@ub.uni-duesseldorf.de

Dezernat 2: Datenverarbeitung

Dezernatsleiter: Ralf Matalla, Ebene ZG, Raum 79, F. 81-1 35 27,
E-Mail: matalla@ub.uni-duesseldorf.de

Verwaltung, Datenschutz: Ralf Matalla, Ebene ZG, Raum 79, F. 81-1 35 27,
E-Mail: matalla@ub.uni-duesseldorf.de

EDV-Systeme: Ilse Ryschka, Ebene 00, Raum 23, F. 81-1 32 41,
E-Mail: ryschka@ub.uni-duesseldorf.de

CD-ROM: Dagmar Walochnik, Ebene 00, Raum 59A, F. 81-1 40 43

Dezernat 3: Haushalt, Medienerwerbung, Medieneerschließung

Dezernatsleiterin: Dr. Gisela Clajus, Ebene ZG, Raum 85,
F. 81-1 35 46, E-Mail: clajus@ub.uni-duesseldorf.de
Haushalts- und Rechnungswesen: Helga Vosse, Ebene 00, Raum 53a, F. 81-1 47 28,
E-Mail: vosse@ub.uni-duesseldorf.de
Pflichtexemplare: Ursula Liljo, Ebene 00, Raum 53, F. 81-1 29 04
E-Mail: liljo@ub.uni-duesseldorf.de
Zeitschriften: Willi Inderdoon, Ebene 00, Raum 57, F. 81-1 20 35,
E-Mail: inderdoo@ub.uni-duesseldorf.de
Hochschulschriften, Geschenk, Pflicht: Christiane Greiling, Ebene 00, Raum 51,
F. 81-1 33 94, E-Mail: greiling@ub.uni-duesseldorf.de
Einband: Ursula Bommermann, Ebene U1, Raum 53, F. 81-1 20 28,
E-Mail: bommerma@ub.uni-duesseldorf.de
Monographien: Martin Reymer, Ebene 00, Raum 58A, F. 81-1 56 34,
E-Mail: reymer@ub.uni-duesseldorf.de
Redaktion Nordrhein-Westfälische Bibliographie: Karin Rosellen, Ebene 00,
Raum 56, F. 81-1 51 47, E-Mail: rosellen@ub.uni-duesseldorf.de

Formalerschließung: Gisela Stedtnitz, Ebene ZG, Raum 77, F. 81-1 20 29,
E-Mail: stedtnit@ub.uni-duesseldorf.de
Inhalterschließung: Karin Rosellen, Ebene 00, Raum 56, F. 81-1 51 47,
E-Mail: rosellen@ub.uni-duesseldorf.de, Barbara Hell, Ebene ZG, Raum 83, F. 81-
1 35 26, E-Mail: hell@ub.uni-duesseldorf.de

Dezernat 4: Benutzung

Dezernatsleiter: Dr. Hanns Michael Crass, Ebene ZG, Raum 84, F. 81-1 32 44,
E-Mail: crass@ub.uni-duesseldorf.de

Informationszentrum: Marianne Hesse-Dornscheidt
(E-Mail: hesse@ub.uni-duesseldorf.de),
Silke Fleck (E-Mail: fleck@ub.uni-duesseldorf.de),
Ute Pflughaupt, M. A., (E-Mail: pflughau@ub.uni-duesseldorf.de), Ebene 00,
F. 81-1 29 00

Ausleihe: Axel Wolf, Ebene 00, F. 81-1 25 59/1 30 61,
E-Mail: wolf@ub.uni-duesseldorf.de

Fernleihe: Daniel Baranski, Anja Pollmann, Ebene 00, Raum 22, F. 81-1 30 63
Magazin: Norbert Neuhausen, Ebene 01, Raum 41, F. 81-1 46 99,
E-Mail: neuhausa@ub.uni-duesseldorf.de
Lehrbuchsammlung: Ebene 00

Lesegeschosse: 01 Norbert Neuhausen, Sarah Lohre, Cordula Tetzlaff,
F. 81-1 47 08
02 Jolanta Kiszka, Susanne Coye, F. 81-1 47 12
03 Marita Becker, Klaudia Rudolph, F. 81-1 47 13

Dezernat 5: Sondersammlungen

Dezernatsleiter: Dr. Max Plassmann, Ebene 01, Raum 21, F. 81-1 56 35,
E-Mail: plassman@ub.uni-duesseldorf.de
Handschriften, Akten, Deposita, Nachlässe, Universitätsarchiv: Dr. Max Plassmann,
Ebene 01, Raum 21, F. 81-1 56 35, E-Mail: plassman@ub.uni-duesseldorf.de;
Silvia Boochs, Ebene 01, Raum 73, F. 81-1 35 23, E-Mail: boochs@ub.uni-
duesseldorf.de

Abteilung Alte Drucke: Dr. Max Plassmann, Ebene 01, Raum 21,
F. 81-1 56 35, E-Mail: plassman@ub.uni-duesseldorf.de;
Manfred Neuber, Ebene 01, Raum 60, F. 81-152 57/1 52 87,
E-Mail: neuber@ub.uni-duesseldorf.de;

Thomas-Mann-Sammlung: Dr. Ute Olliges-Wieczorek, Ebene ZG, Raum 72,
F. 81-1 35 28, E-Mail: olliges@ub.uni-duesseldorf.de

Sonderlesesaal (Handschriften, Drucke des 15.–17. Jahrh., Rara,
Thomas-Mann-Sammlung, AV-Geräte): Ebene 01, Raum 60, F. 81-152 57,
Öffnungszeiten: Mo.–Fr. 9–16

Dezernat 6: Dezentrale Einrichtungen

Dezernatsleiter: Dr. Gerd Bracht, Medizinische Abteilung, Klinikgelände, Geb. 17.13,
F. 81-1 92 51, E-Mail: bracht@ub.uni-duesseldorf.de

Medizinische Abteilung, Klinikgelände, Gebäude 17.13:

Öffnungszeiten: Mo.–Fr. 9–22, Sa. 9–13
Auskunft, Ausleihe: F. 81-1 92 59, Fax 81-1 66 75

Leiter: Dr. Gerd Bracht, Raum 1/2, F. 81-1 92 51,
E-Mail: bracht@ub.uni-duesseldorf.de

Vertreter: Hans-Peter Marmann, Raum 3, F. 81-1 92 61,
E-Mail: marmann@ub.uni-duesseldorf.de

Einband: Raum 7/8, F. 81-1 92 56

Zeitschriften: Raum 5, F. 81-1 92 58

Fachbibliotheken:

Koordinierung: Dr. Gabriele Dreis, Gebäude 24.41, Ebene ZG, Raum 81,
F. 81-1 52 24, E-Mail: dreis@ub.uni-duesseldorf.de

Vertretung: Elke Kuhlewind, F. 81-1 29 33, E-Mail: kuhlewin@ub.uni-duesseldorf.de

Öffnungszeiten s. gesonderte Kurzinformation

Anglistik: Fritz Stieleke, Gebäude 23.21, Ebene 03, F. 81-1 29 67,
E-Mail: stieleke@ub.uni-duesseldorf.de

Biologie/Chemie/Pharmazie: Janine Filocha,
Gebäude 26.21, Ebene 01, F. 81-1 28 82, E-Mail: filocha@ub.uni-duesseldorf.de;
Ulrike Baethge, Gebäude 25.22, Ebene 01, F. 81-1 21 59/1 35 44,
E-Mail: baethge@ub.uni-duesseldorf.de

Erziehungswissenschaft: Norbert Brinkmann, Gebäude 23.03, Ebene 02,
F. 81-1 20 36, brinkman@ub.uni-duesseldorf.de

Informatik/Mathematik/Physik: Ulrike Baethge,
Gebäude 25.22, Ebene 01, F. 81-1 21 59/1 35 41,
E-Mail: baethge@ub.uni-duesseldorf.de

Germanistik/Allgemeine Sprachwissenschaft/Jiddistik: Helga Nellen, Brigitta Kuhn,
Gebäude 23.21, Ebene 03, F. 81-1 29 52, nellenh@ub.uni-duesseldorf.de,
kuhn@ub.uni-duesseldorf.de

Geschichte/Sozialwissenschaften/Medienwissenschaft: Elke Kuhlewind,
Werner Lonski, Gebäude 23.31 und 23.32, Ebene 03, F. 81-1 29 33 / 1 40 82,
E-Mail: kuhlewin@ub.uni-duesseldorf.de, lonski@ub.uni-duesseldorf.de

Klassische Philologie: Fritz Stieleke, Gebäude 23.21, Ebene 03, F. 81-1 29 67,
E-Mail: stieleke@ub.uni-duesseldorf.de

Ostasienwissenschaften: Fritz Stieleke, Gebäude 23.21, Ebene 03, F. 81-1 29 67,
E-Mail: stieleke@ub.uni-duesseldorf.de

Philosophie: Angelika Schöwe, Gebäude 23.21, Ebene 03, F. 81-1 29 16,
E-Mail: schoewe@ub.uni-duesseldorf.de

Rechtswissenschaft: Ute Jinschek, Kerstin Leutner, Anke Hecking, Ute Wirth,
Gebäude 24.91, F. 81-1 14 41/2, E-Mail: jinschek@ub.uni-duesseldorf.de,
leutner@ub.uni-duesseldorf.de, hecking@ub.uni-duesseldorf.de,
wirth@ub.uni-duesseldorf.de

Romanistik: Ruth Joks, Gebäude 23.31, Ebene 03, F. 81-1 29 80,
E-Mail: joks@ub.uni-duesseldorf.de

Theoretische Medizin: Ursina Haddad, Gebäude 22.21, Ebene U1, F. 81-1 27 51,
E-Mail: haddad@ub.uni-duesseldorf.de

Fachapparat Geschichte der Medizin: Gebäude 23.12, Ebene 04, Raum 42,
F. 81-1 39 45

Fachapparat Kunstgeschichte: Gebäude 23.21, Ebene 03, F. 81-1 29 67

Zentrum für Informations- und Medientechnologie (ZIM)

Universitätsstraße 1, Gebäude 25.41, 40225 Düsseldorf

E-Mail: zim@uni-duesseldorf.de

Internet: <http://www.zim.uni-duesseldorf.de/>

Direktor:

Univ.-Prof. Dr.-Ing. Stephan Olbrich, E-mail: olbrich@uni-duesseldorf.de

Sekretariat: Renate Schneider, F. 81-1 39 00, Fax 81-1 25 39

Ebene 02, Raum 37

Vertreter des Direktors: Dipl.-Math. Klaus Szymanski, F. 81-1 39 10,

E-Mail: szymanski@uni-duesseldorf.de

Abteilung 1:

Leiter: Dipl.-Math. Klaus Szymanski, F. 81-1 39 10,
 E-Mail: szymanski@uni-duesseldorf.de; Angelika Asbeck, F. 81-1 39 07,
 E-Mail: asbeck@uni-duesseldorf.de; Dipl.-Math. Bernd Cappel, F. 81-1 39 18,
 E-Mail: cappel@uni-duesseldorf.de; Dipl.-Geogr. Uwe Hofmann, F. 81-1 05 79,
 E-Mail: hofmann@uni-duesseldorf.de, Werner Konrad, F. 81-1 34 44,
 Dipl.-Math. Detlef Lannert, F. 81-1 39 05, E-Mail: lannert@uni-duesseldorf.de;
 Dieter Merten, F. 81-1 34 44; Dipl.-Math. Wolfgang R. Müller, F. 81-1 39 05,
 E-Mail: wolfgang@uni-duesseldorf.de

Abteilung 2:

Leiter: Dipl.-Math. Rudolf Valder, F. 81-1 39 26, E-Mail: valder@uni-duesseldorf.de;
 Bettina Ritter, F. 81-1 39 28, E-Mail: ritterb@uni-duesseldorf.de;
 Martin Brückers, F. 81-1 39 12, E-Mail: brueckers@uni-duesseldorf.de;
 Beate Buscher, F. 81-1 39 28, E-Mail: beate.buscher@uni-duesseldorf.de;
 Dipl.-Math. Elisabeth Dregger-Cappel, F. 81-1 39 17, E-Mail: dregger@uni-duessel-
 dorf.de; Dipl.-Inf. Thomas Dziurzyk, F. 81-1 39 18, E-Mail: dziurzyk@uni-duessel-
 dorf.de; Dipl.-Ing. Ralph Hartmann, F. 81-1 39 15, E-Mail: hartmann@uni-duessel-
 dorf.de; Dipl.-Ing. Gerd Kopczynski, F. 81-1 38 11, E-Mail: kopczynski@uni-duessel-
 dorf.de; Norbert Krickl, F. 81-1 39 08, E-Mail: krickl@uni-duesseldorf.de;
 Sascha Poestges, F. 81-1 39 12, E-Mail: sascha.poestges@uni-duesseldorf.de,
 OVR Dipl.-Math. Helmut Schott, F. 81-1 39 22, E-Mail: schott@uni-duesseldorf.de;
 VR Dipl.-Math. Peter Schreiber, F. 81-1 39 13, E-Mail: schreiber@uni-
 duesseldorf.de; Dipl.-Math. Bernd Schwarzkopf, F. 81-1 39 21,
 E-Mail: schwarzkopf@uni-duesseldorf.de; Dipl.-Chem. Harald Spiegl,
 F. 81-1 39 03, E-Mail: spiegl@uni-duesseldorf.de; Dipl.-Inf. Karin Vehlhaber,
 F. 81-1 50 25, E-Mail: vehlhaber@uni-duesseldorf.de; Marie-Luise Willems,
 F. 81-1 19 73, E-Mail: willems@uni-duesseldorf.de

Abteilung 3:

Leiter: VD Dr. Horst Stichtenoth, F. 81-1 39 09, E-Mail: stichten@uni-duesseldorf.de;
 Ute Clames, F. 81-1 19 69, E-Mail: clames@uni-duesseldorf.de;
 OVR'in Dipl.-Ing. Sanda Grätz, F. 81-1 38 07, E-Mail: graetz@uni-duesseldorf.de;
 Dipl.-Inf. Hannelore Loskill, F. 81-1 39 02, E-Mail: loskill@uni-duesseldorf.de;
 VR'in Dipl.-Math. Katharina Messmer, F. 81-1 39 01, E-Mail: messmer@uni-
 duesseldorf.de; VR Dipl.-Oek. Friedhelm Sowa, F. 81-1 39 20, E-Mail: sowa@uni-
 duesseldorf.de; VD Dr. Reinhart Willers, F. 81-1 39 27, E-Mail: willers@uni-
 duesseldorf.de

Abteilung 4:

Leiter: VD Dr. Manfred Heydthausen, F. 81-1 38 10/1 97 34,
 E-Mail: heydth@uni-duesseldorf.de; Claudia Dehling, F. 81-1 84 98,
 E-Mail: claudia.dehling@uni-duesseldorf.de; Karin Monser, F. 81-1 97 31,
 E-Mail: kmonser@uni-duesseldorf.de; OVR Dipl.-Math. Robert Monser, F. 81-1 97 33,
 E-Mail: monser@uni-duesseldorf.de; Walter Heimrath, F. 81-1 33 92,
 E-Mail: heimrath@uni-duesseldorf.de; Gerold Schmolke, F. 81-1 33 92,
 E-Mail: schmolke@uni-duesseldorf.de

Benutzer-Service:

Anträge (CIP, HBF, WAP): Dipl.-Math. Rudolf Valder, F. 81-139 26,
 E-Mail: valder@uni-duesseldorf.de

Benutzerbüro: Ebene 01, Raum 23, F. 81-1 39 28, Fax 81-1 39 29,
 E-Mail: benbuero@uni-duesseldorf.de

Beratung: Raum 00.51, F. 81-138 18, E-Mail: beratung@uni-duesseldorf.de

Anmeldung zu Veranstaltungen des ZIM: Benutzerbüro, Ebene 01,
 Raum 23, F. 81-1 39 28, E-Mail: benbuero@uni-duesseldorf.de

Angewandte Medizinische Informatik: VD Dr. Manfred Heydthausen,
 F. 81-1 38 10/1 97 34, E-Mail: heydth@uni-duesseldorf.de; OVR Dipl. Math. Robert
 Monser, F. 81-1 97 33, E-Mail: monser@uni-duesseldorf.de

Apple-Systeme: VD Dr. Horst Stichtenoth, F. 81-1 39 09,
 E-Mail: stichten@uni-duesseldorf.de

Electronic Publishing: VR Dipl.-Oec. Friedhelm Sowa, F. 81-1 39 20,
E-Mail: sowa@uni-duesseldorf.de

E-Learning: VD Dr. Manfred Heydthausen, F. 81-1 97 34 / 1 38 10
E-Mail: heydth@uni-duesseldorf.de

Grafik: Dipl.-Ing. Ralph Hartmann, F. 81-1 39 15,
E-Mail: hartmann@uni-duesseldorf.de

Hochschulnetz: Dipl.-Math. Klaus Szymanski, F. 81-1 39 10,
E-Mail: szymanski@uni-duesseldorf.de

Mail-Server: Dipl.-Math. Bernd Cappel, F. 81-1 39 18,
E-Mail: cappel@uni-duesseldorf.de

Multimediazentrum: VD Dr. Manfred Heydthausen, F. 81-1 38 10/1 97 34,
E-Mail: heydth@uni-duesseldorf.de;
Dipl.-Chem. Birgit Alkenings, F. 81-1 97 59, E-Mail: alkening@uni-duesseldorf.de;
Claudia Dehling, F. 81-1 84 98, E-Mail: claudia.dehling@uni-duesseldorf.de;
Michael Gutmann, M.A., F. 81-1 97 30, E-Mail: gutmann@uni-duesseldorf.de
OVR Dipl.-Math. Robert Monser, F. 81-1 97 33, E-Mail: monser@uni-duesseldorf.de;
Karin Monser, F. 81-1 97 31, E-Mail: kmonser@uni-duesseldorf.de

AVZ: Walter Heimrath, F. 81-1 33 92, E-Mail: heimrath@uni-duesseldorf.de;
Ayshe Peters, peterssa@uni-duesseldorf.de, Gerold Schmolke, F. 81-1 33 92, E-Mail:
schmolke@uni-duesseldorf.de

News-Server: Dipl.-Math. Elisabeth Dregger-Cappel, F. 81-1 39 17,
E-Mail: dregger@uni-duesseldorf.de

Novell-Netze: Martin Brückers, F. 81-1 39 12, E-Mail: brueckers@uni-duesseldorf.de

Parallelrechner: VR Dipl.-Math. Peter Schreiber, F. 81-1 39 13,
E-Mail: schreiber@uni-duesseldorf.de, Dipl.-Chem. Harald Spiegl, F. 81-1 39 03,
E-Mail: spiegl@uni-duesseldorf.de

PC-Betreuung: Martin Brückers, F. 81-1 39 12, E-Mail: brueckers@uni-duesseldorf.de;
Sascha Poestges, F. 81-1 39 12, E-Mail: sascha.poestges@uni-duesseldorf.de

Software-Lizenzen: VR' in Dipl.-Math. Katharina Messmer, F. 81-13901,
E-Mail: messmer@uni-duesseldorf.de

Statistik: VD Dr. Reinhart Willers, F. 81-1 39 27, E-Mail: willers@uni-duesseldorf.de

UNIX-Rechner: Dipl.-Math. Elisabeth Dregger-Cappel, F. 81-1 39 17,
E-Mail: dregger@uni-duesseldorf.de; Dipl.-Inf. Thomas Dziurzyk, F. 81-1 39 18,
E-Mail: Dziurzyk@uni-duesseldorf.de, Dipl.-Ing. Ralph Hartmann, F. 81-1 39 15,
E-Mail: hartmann@uni-duesseldorf.de; OVR Dipl.-Math. Helmut Schott,
F. 81-1 39 22, E-Mail: schott@uni-duesseldorf.de; VR Dipl.-Math. Peter Schreiber,
F. 81-1 39 13, E-Mail: schreiber@uni-duesseldorf.de; VR Dipl.-Oec. Friedhelm Sowa,
F. 81-1 39 20, E-Mail: sowa@uni-duesseldorf.de

Veranstaltungen des ZIM, Kurse: OVR'in Dipl.-Ing. Sanda Grätz,
F. 81-1 38 07, E-Mail: graetz@uni-duesseldorf.de

Virenschutz: Martin Brückers, F. 81-1 39 12, E-Mail: brueckers@uni-duesseldorf.de
Sascha Poestges, F. 81-1 39 12, E-Mail: poestges@uni-duesseldorf.de

Windows: Dipl.-Ing. Gerd Kopczynski, F. 81-1 38 11,
E-Mail: kopczynski@uni-duesseldorf.de; ORR Dipl.-Math. Robert Monser,
F. 81-1 39 07/1 97 33, E-Mail: monser@uni-duesseldorf.de

Wireless LAN: Angelika Asbeck, F. 81-1 39 07, E-Mail: asbeck@uni-duesseldorf.de

WWW-Server: Dipl.-Math. Bernd Cappel, F. 81-1 39 18,
E-Mail: cappel@uni-duesseldorf.de

Universitäts-sprachenzentrum – USZ Düsseldorf

Universitätsstraße 1, 40225 Düsseldorf, Gebäude 23.31, Ebene U1, Raum 69
Auskunft: Tel.: 0211 / 81-1 29 46 oder 81-1 52 29, Fax: 0211 / 81-1 13 40
E-Mail: info@usz-duesseldorf.de, Internet: www.usz.uni-duesseldorf.de

Direktorium

Prof. Dr. Elmar Schafroth, Romanisches Seminar (Direktor)
Prof. Dr. Dietrich Busse, Germanistisches Seminar (1. stellvertretender Direktor)
Prof. Dr. Dieter Stein, Anglistisches Institut (2. stellvertretender Direktor)

Geschäftsführung

Dr. (AUS) Peter Hachenberg, Germanistisches Seminar (Geschäftsführer)
Dott.ssa Chiara de Manzini Himmrich, Romanisches Seminar (stellvertretende
Geschäftsführerin)

Wissenschaftlicher Beirat aus den Fakultäten

N. N. – Medizinische Fakultät
N. N. – Mathematisch-Naturwissenschaftliche Fakultät
N. N. – Juristische Fakultät
Prof. Dr. Frank Liedtke, Philosophische Fakultät, Germanistisches Seminar
Prof. Dr. Heinz-Dieter Smeets, Wirtschaftswissenschaft, Fachgebiet
Volkswirtschaftslehre

Abteilungen

Abteilung I Studiengebiet Deutsch als Fremdsprache

Leiter: Dr. (AUS) Peter Hachenberg, Germanistisches Seminar
Öffnungszeiten: Mo.–Do. 8.30–12.00 Uhr, Fr. 8.30–11.00 Uhr

Abteilung II Moderne Fremdsprachen

Leiterin: Dott.ssa Chiara de Manzini-Himmrich, Romanisches Seminar
Öffnungszeiten: Mo. 14–15 Uhr, Mi. 11–12 Uhr, Do. 11–13.30 Uhr

1

Sonstige Einrichtungen und Vereinigungen

Institut für Begabtenförderung der Konrad-Adenauer-Stiftung e. V.

Vertrauensdozent: Univ.-Prof. Dr. Manfred Grieshaber

Cusanus-Werk

Vertrauensdozent: Univ.-Prof. Dr. Johannes Laudage

Deutsche Forschungsgemeinschaft

Vertrauensdozent: Univ.-Prof. Dr. Hartmut Löwen

Studienstiftung des Deutschen Volkes

Vertrauensdozenten: Univ.-Prof. Dr. Horst Degen ,
Univ.-Prof. Dr. Guido Reifenberger , Univ.-Prof. Dr. Andreas Feuerborn

Friedrich-Ebert-Stiftung

Vertrauensdozent: Univ.-Prof. Dr. Helmut Frister

Friedrich-Naumann-Stiftung

Vertrauensdozent: Univ.-Prof. Dr. Rudi Keller

Fulbright-Kommission

Vertrauensdozent: Univ.-Prof. Dr. Herwig Friedl

Philosophischer Fakultätentag

Ständiger Vertreter: Univ.-Prof. Dr. Wolfgang Rettig

Mathematisch-Naturwissenschaftlicher Fakultätentag

Ständiger Vertreter: Univ.-Prof. Dr. H. Mehlhorn

Medizinischer Fakultätentag der Bundesrepublik Deutschland

Ständiger Vertreter: Univ.-Prof. Dr. Wolfgang Raab

Hochschulverband

Vertreter der Ordinarien: em. Univ.-Prof. Dr. Herbert Theodor Brüster

Evangelisches Studienwerk e. V.

Vertrauensdozent: em. Univ.-Prof. Dr. Hans-Werner Schlipköter

Otto-Benecke-Stiftung

Vertrauensdozent: N. N.

Hans-Böckler-Stiftung

Vertrauensdozenten: Univ.-Prof. Dr. Ulrich von Alemann, Dr. Ulrich Welbers

Graduierten-Kolleg – „Nahrungsinhaltsstoffe als Signalgeber nukleärer Rezeptoren im Darm“

(homepage: <http://www.uni-duesseldorf.de/grk1427>)

Sprecherin: Prof. Dr. med. R. Kahl, Institut für Toxikologie, Tel. 81-1 30 22
E-Mail: kahl@uni-duesseldorf.de

Stellvertreter: Prof. Dr. F. Wunderlich, Abt. Molekulare Parasitologie, Tel. 81-1 34 01
E-Mail: frank.wunderlich@uni-duesseldorf.de

Mitglieder: Prof. Dr. Abel, Prof. Dr. Degen, PD Dr. Diel, Prof. Dr. Esser,
Prof. Dr. Förster, Dr. Fritsche, Prof. Dr. Proksch, PD Dr. Roos, Dr. Schins,
Dr. Unfried, PD Dr. Wätjen

1

Graduierten-Kolleg – „Proteininteraktionen und -modifikationen im Herzen“

Sprecher: Univ.-Prof. Dr. rer. nat. Axel Gödecke, Institut für Herz- und Kreislaufphysiologie, F. 81-1 26 75

Stellvertreter: Univ.-Prof. Dr. med. Malte Kelm, Med. Klinik I, Kardiologische Labor Aachen, F. 04 21 - 80 89 300

Mitglieder: Univ.-Prof. Dr. med. F. Boege, Prof. Dr. med. U. Decking, Prof. Dr. rer. nat. Jens W. Fischer, Univ.-Prof. Dr. rer. nat. A. Gödecke, Univ.-Prof. Dr. med. M. Kelm, Dr. rer. nat. S. Metzger, Univ.-Prof. Dr. med. Dr. rer. nat. B. Nürnberg, Prof. Dr. med. W. Schlack, Univ.-Prof. Dr. med. J. Schrader, Univ.-Prof. Dr. rer. nat. K. Schulze-Osthoff, PD Dr. med. A.-A. Weber

Graduierten-Kolleg – „Dynamics of hot plasmas“ – „Dynamik heißer Plasmen“

(gemeinsam mit dem Forschungszentrum Jülich)

Sprecher: Univ.-Prof. Dr. Oswald Willi, Institut für Laser- und Plasmaphysik, F. 81-1 21 57, E-Mail: oswald.willi@laserphy.uni-duesseldorf.de

Stellvertreter: Univ.-Prof. Dr. Ulrich Samm, Forschungszentrum Jülich, IPP
Tel. 0 24 61 - 61 - 30 85, E-Mail: u.samm@fz-juelich.de

Mitglieder: Prof. Dr. Marlis Hochbruck, Prof. Dr. Georg Pretzler, Prof. Dr. Alexander Pukhov, Prof. Dr. Karl Heinz Spatschek, Prof. Dr. Oswald Willi (Sprecher)

Forschungszentrum Jülich: Prof. Dr. Detlev Reiter, Prof. Dr. Ulrich Samm, Dr. Mikhail Tokar, Dr. Bernhard Unterberg

Graduierten-Kolleg – Homotopie und Kohomologie“

(gemeinsam mit Bonn und Bochum)

Sprecher: Prof. Dr. C.-F. Bödigheimer, 53115 Bonn, Mathematisches Institut der Universität Bonn, Beringstr. 1, Tel.: 02 28/73-77 94, email: boedigheimer@math.uni-bonn.de

Mitglieder: Prof. Dr. H. Baues (MPI für Mathematik, Bonn), Prof. Dr. F. Grunewald (HHU Düsseldorf, Mathematisches Institut, Tel.: 12160, email: fritz@math.uni-duesseldorf.de), Prof. Dr. G. Laures (Universität Bochum), Prof. Dr. St. Schwede (Universität Bonn), Prof. Dr. W. Singhof (HHU Düsseldorf, Mathematisches Institut, Tel.: 12177, email: singhof@math.uni-duesseldorf.de).

Forscherguppe – Classification of Algebraic Surfaces and Compact Complex Manifolds

(gemeinsam mit Bayreuth und Köln)

Sprecher: Prof. Dr. Fabrizio Catanese (Mathematisches Institut, Universität Bayreuth, 95447 Bayreuth)

Mitglieder in Düsseldorf: Prof. Dr. Fritz Grunewald, Prof. Dr. Stefan Schröer

Hochschullehrervereinigung an der Heinrich-Heine-Universität Düsseldorf e. V.

(vormals: Dozentenvereinigung)

Vorsitzender:

Prof. Dr. Hein Hoebink, Historisches Seminar

Stellv. Vorsitzender:

N. N.

Weitere Vorstandsmitglieder:

Vertreter der Medizinischen Fakultät:

N. N.

Schriftführer: Prof. Dr. ph. D. Gerd-Erich Novotny

Wirtschaftswissenschaftliche Gesellschaft Düsseldorf e. V. (WiGeD)

Vorsitzender des Vorstandes:

Dipl.-Kfm. Haitham Ibrahim

Schatzmeisterin:

Dipl.-Kfm. Michael Kara

Geschäftsstelle:

Dipl.-Kfm. Daniel Reimsbach
Universitätsstraße 1, 40225 Düsseldorf
Tel. 81-151 46, Fax 81-15157

Ziele der Gesellschaft sind die Förderung der Forschung und Lehre an der Wirtschaftswissenschaftlichen Fakultät der Heinrich-Heine-Universität sowie die Förderung des Kontaktes und des Erfahrungsaustausches zwischen den Absolventen, den Studierenden, dem Lehrkörper der Fakultät und der Wirtschaftspraxis.

Wissenschaftliche Mitarbeiterinnen und Mitarbeiter

Sprecher/innen der Wissenschaftlichen Mitarbeiterinnen und Mitarbeiter:

Dr. Jochen Lechner, Philosophisches Institut, F. 81-1 42 40

Dr. Roland Pierkorz, Institut für Biochemie und Molekularbiologie II, F. 81-1 27 39

Dr. Guido J. Reiß, Institut für Anorganische Chemie und Strukturchemie, F. 81-1 31 64

Priv.-Doz. Dr. Jürgen Schumann, Institut für Biochemie der Pflanzen, F. 81-1 37 32

Vertretung der Landesassistentenkonferenz NRW:

Akad. Direktorin Dr. Hildegard Hammer, Institut für Angewandte Physik, F. 81-13181

Studierendenschaft

Universitätsstr. 1, 40225 Düsseldorf, Gebäude 25.23 (AStA-Gebäude; hinter der ULB)
Geschäftszeit: Montag bis Donnerstag 12–15 Uhr

Studierendenparlament (SP)

Das SP ist nach HG (Hochschulgesetz) das oberste beschließende Organ der Studierendenschaft. Es wird einmal im Jahr von allen Studierenden gewählt.

Präsidium:

SP-Präsidentin: Dominique Brasseur

stellv. SP-Präsident: Jan Tuczek, Tim Heller

Allgemeiner Studierendenausschuss (AStA)

Der AStA (Allgemeiner Studierendenausschuss) wird vom Studierendenparlament (SP) auf ein Jahr gewählt und ist das höchste ausführende Organ der Verfassten Studierendenschaft. Er vertritt die Gesamtheit der Studierenden im Rahmen der gesetzlichen und satzungsmäßigen Befugnisse und ist auch für die Unterstützung jedes einzelnen Studierenden zuständig. Er wirkt mit bei der Studierendenförderung, sorgt für soziale Selbsthilfe, nimmt die hochschulpolitischen Interessen der Studierenden wahr und soll zur Förderung der politischen Bildung beitragen. Er unterhält internationale Studierendenbeziehungen, organisiert kulturelle Veranstaltungen und sorgt für ein Sportprogramm.

AStA-Sprechstunden: Mo. bis Do. 12–15 Uhr
AStA-Vorsitzender: Philipp Tacer, F. 81-1 31 72
1. Stellv. Vorsitzender: Rainer Matheisen, F. 81-131 72
2. Stellv. Vorsitzender: Rajiv Strauß, F. 81-1 31 72
Sekretariat: Ute Engel, F. 81-1 32 81,
Mo.–Do. 9–15 Uhr

Presse & Öffentlichkeitsreferat:

F. 81-1 32 90, Fax 81-1 23 73

Kulturreferat: F. 81-1 46 77
Sportreferat: siehe Seite 85
Fachschaftsreferat: F. 81-1 32 84
Frauenreferat: F. 81-1 35 31
*Lesbenreferat: F. 81-1 52 27
Sozialreferat: F. 81-1 32 83
Literaturreferat: F. 81-1 40 10
*Schwulenreferat: F. 81-1 52 83

Beauftragte(r) für
behinderte und chronisch
erkrankte Studierende: siehe Seite 42

AusländerInnenreferat: F. 81-1 49 30
Finanzreferat: F. 81-1 32 73
Ökologiereferat: F. 81-1 32 82
Druckerei: F. 81-1 32 72
Referat für Kritische Wissenschaften &
Antifaschismus & Internationales: F. 81-1 32 80

* Die Benennung erfolgte auf ausdrücklichen Wunsch des Allgemeinen Studierendenausschusses

Studierendengemeinden

Katholische Hochschulgemeinde

Als KHG, „Kirche an der Hochschule“, laden wir Studierende und Lehrende aller Düsseldorfer Hochschulen ein: zu Angeboten der Beratung, zu Gottesdiensten, zu Gespräch und Auseinandersetzung über unseren Glauben, zu Aktivitäten der Studienbegleitung und Freizeitgestaltung.

Sonntags feiern wir um 19 Uhr Eucharistie mit anschließendem offenen Treff; donnerstags ist um 19 Uhr Gottesdienst. Darüber hinaus gibt es in der Woche Gruppen und Einzelveranstaltungen, die sich mit Themen aus Glauben/Kirche, Hochschule, Gesellschaft und Kultur beschäftigen.

Ausführliche Programme erscheinen jeweils zu Beginn der Vorlesungszeit, sie liegen an den Hochschulen aus und werden im Internet publiziert.

Aktuelle Informationen sowie Anforderung des Semesterprogramms:

Katholische Hochschulgemeinde, Brinckmannstraße 15, 40225 Düsseldorf

Telefon 02 11/9 34 92-0, Telefax 9 34 92-13,

e-mail: khg@uni-duesseldorf.de; Internet: www.khg-duesseldorf.de

Hochschulpfarrer: Jürgen Hünten

Pastoralreferentin in der Hochschuleseelsorge: Anne Billion

Sekretariat: Mo. bis Fr. 9.00 bis 12.00 Uhr; Mo., Di., Do. 14.00 bis 16.00 Uhr

Evangelische Studentinnen- und Studentengemeinde

Als evangelische Hochschulgemeinde laden wir Studierende, Lehrende und Angehörige der Düsseldorfer Hochschulen zu Arbeitskreisen, Themenabenden und Festen in unsere Gemeinderäume in der Johannes-Weyer-Str. 1 ein. Unsere Gottesdienste finden in der benachbarten Bruderkirche, Johannes-Weyer-Str. 7 statt. Sozialarbeiterin und Studierendenpfarrer sind Seelsorger/in und Gesprächspartner/in bei persönlichen Problemen. Für ausländische Studierende aus sog. Entwicklungsländern können in besonderen Situationen (z. B.: vor Prüfungen) finanzielle Beihilfen gewährt werden.

Jeweils zum Beginn des Semesters geben wir ein Semesterprogramm heraus. Aktuelle Informationen findet man auch in den Schaukästen der Hochschulgemeinden.

Angeschlossen an die ESG ist ein Studierendenwohnheim mit 51 Plätzen in der Graf-Recke-Str. im Stadtteil Grafenberg.

Johannes-Weyer-Str. 1, 40225 Düsseldorf, F. 02 11 / 34 62 68, Fax 9 34 76 62

e-mail: esg@uni-duesseldorf.de; www.esg-duesseldorf.de

Dietrich Spandick

Studierendenpfarrer

Renate Dörner
Sozialarbeiterin

Sprechstunden: montags 10–11.30 und
donnerstags 16.30–17.30 Uhr

Bürozeiten:

Mo. 10–13 Uhr; Di. 10–16 Uhr; Mi. 10–13 Uhr; Do. 10–17.30 Uhr

Studentenwerk Düsseldorf – Anstalt des öffentlichen Rechts –

Universitätsstraße 1, 40225 Düsseldorf, Gebäude 21.12,
F 81-1 57 77, Internet: <http://www.studentenwerk-duesseldorf.de>
E-mail: info@studentenwerk-duesseldorf.de

1

Aufgabenstellung des Studentenwerks

Dem Studentenwerk Düsseldorf obliegt die soziale, wirtschaftliche, gesundheitliche und kulturelle Förderung der Studierenden an den vier Düsseldorfer Hochschulen und der Hochschule Niederrhein mit den Standorten Krefeld und Mönchengladbach. Zu diesem Zweck bewirtschaftet das Studentenwerk Mensen und Cafeterien, unterhält Wohnanlagen, vollzieht das Bundesausbildungsförderungsgesetz (BAföG), vergibt Studienabschlussdarlehen, bietet speziellen Versicherungsschutz, betreut Kinder studentischer Eltern in zwei Kindertagesstätten oder hilft in Konfliktsituationen durch Sozialberatungsmaßnahmen. Im Zusammenwirken mit den Hochschulen und Hochschulstädtien trägt das Studentenwerk wesentlich zur Verbesserung der Rahmenbedingungen für ein Hochschulstudium bei und beteiligt sich an der Gestaltung des Lebensraums Hochschule.

Das Studentenwerk ist eine rechtlich selbständige, landesunmittelbare Einrichtung, seine Wirtschaftsführung richtet sich nach kaufmännischen Grundsätzen, es ist gemeinnützig tätig. Sozialauftrag, Zuständigkeit der Organe und Finanzierung des Studentenwerks sind gesetzlich festgelegt. Die rechtliche Grundlage für die Arbeit des Studentenwerks beruht auf dem „Gesetz über die Studentenwerke im Lande Nordrhein-Westfalen“ vom 27. Februar 1974, zuletzt geändert durch Gesetz vom 3. September 2004. Die geltende Satzung des Studentenwerks wurde vom Verwaltungsrat am 6. Dezember 2004 beschlossen.

Das Studentenwerk finanziert seine Ausgaben zu einem wesentlichen Teil aus eigenen Einnahmen, wie Wohnheimmieten oder Verkaufserlöse aus den Gastronomiebetrieben. Der Finanzierung der gesetzlichen Aufgaben dienen ebenso der Landeszuschuss und der Sozialbeitrag der Studierenden. Dieser Solidarbeitrag wird bei der Einschreibung oder Rückmeldung von der Hochschule für das Studentenwerk erhoben, er beträgt auf Grund der Beitragsordnung derzeit 62,40 € pro Semester.

Organe:

Verwaltungsrat:
Geschäftsführer:

Vorsitzender: N. N.
Frank Zehetner

Verwaltungsrat:

Vertretung der Studierenden:

N. N.
N. N.
Rademacher, René

Heinrich-Heine-Universität Düsseldorf
Heinrich-Heine-Universität Düsseldorf
Hochschule Niederrhein

Hochschulmitglied:

Stadler, Frank

Robert Schumann Hochschule D'dorf

Studentenwerksbediensteter:

N. N.

Persönlichkeit des öffentlichen Lebens:

N. N.

Hochschulkanzler:

Pallme König, Professor, Ulf

Heinrich-Heine-Universität Düsseldorf

Personalrat des Studentenwerks Düsseldorf:

Gebäude 21.11–F. 81-1 14 92 / 1 33 29
Personalratsvorsitzender: Axel Zimmermann

Hauptverwaltung

Die Hauptverwaltung des Studentenwerks befindet sich im Gebäude 21.12, Universitätsstraße 1
Geschäftszeit: montags bis freitags von 9.00 Uhr bis 12.00 Uhr
Kassenstunden: montags bis freitags von 9.30 Uhr bis 12.00 Uhr

Geschäftsführer

Frank Zehetner, Ebene 02, Raum 01, F. 81-1 32 98,
e-mail: geschaeftsfuehrung@studentenwerk-duesseldorf.de

Assistentin des Geschäftsführers

Astrid Lindner-Pfahl, Ebene 02, Raum 02, F. 81-1 32 98,
e-mail: geschaeftsfuehrung@studentenwerk-duesseldorf.de

Info-Point

Angelika Langen, Ebene 00, F. 81-1 57 77,
e-mail: info@studentenwerk-duesseldorf.de
Öffnungszeiten: montags bis donnerstags von 8.00 Uhr bis 16.30 Uhr
und freitags von 8.00 Uhr bis 13.00 Uhr

Hauptverwaltung

Thomas Raubuch, Ebene 02, Raum 03, F. 81-1 32 70,
e-mail: raubuch@studentenwerk-duesseldorf.de

Rechnungswesen

Leiter: Michael Wußmann, Ebene U01, F. 81-1 32 95
e-mail: fibu@studentenwerk-duesseldorf.de

Abteilung Studentisches Wohnen

Leiter: Heinz-Walter Pfeiffer, Ebene 00, Raum 00.01, F. 81-1 32 87
Kfm. Vertretung: Gabriele Heise, Ebene 00, Raum 00.02, F. 81-1 41 17

Information:

Info-Point, F. 81-1 57 77, Fax 81-1 57 78
oder unter www.studentenwerk-duesseldorf.de

Bewerbung:

Einen Aufnahmeantrag können Sie an den Terminals in der Geschäftsstelle des Studentenwerks (Gebäude 21.12) oder online unter www.studentenwerk-duesseldorf.de stellen.

Vermietung:

Sprechzeiten: montags und donnerstags von 9.00 Uhr bis 12.00 Uhr

Frau Leven, F. 81-1 56 26, Ebene 00, Raum 00.21

Wohnanlagen:

D – Strümpellstraße 6 (mod.)	mit	8	Vierraumwohnungen
D – Strümpellstraße 6 (mod.)	mit	14	Doppelappartements
D – Brinckmannstr. 13–13b, 17–17b	mit	448	Einzelappartements
D – Brinckmannstr. 13–13b, 17–17b	mit	20	Zweiraumwohnungen

Frau Faber-Hilgers, F. 81-1 32 89, Ebene 00, Raum 00.22

Wohnanlagen:

D – Gurlittstraße 14	mit	1	Dreiraumwohnung
D – Gurlittstraße 14 + 18	mit	211	Einzelappartements
D – Gurlittstraße 16	mit	8	Einzelappartements
D – Gurlittstraße 16	mit	32	Zweiraumwohnungen
D – Bittweg 107–111	mit	30	Einzelappartements
D – Bittweg 107–111	mit	6	Großraumappartements
D – Bittweg 107–111	mit	6	Zweiraumwohnungen

D – Bittweg 107–111	mit	18 Dreiraumwohnungen
D – Bittweg 124	mit	120 Doppelapartments

Frau Kessenich, F. 81-1 32 86, Ebene 00, Raum 00.23

Wohnanlagen:

D – Universitätsstraße 1	mit	414 Einzelappartements
D – Himmelgeister Str. 250–252+262–264	mit	23 Zweiraumwohnungen
D – Himmelgeister Str. 250–252+262–264	mit	23 Dreiraumwohnungen
D – Ernst-Derra-Straße 41–49	mit	58 Ein- bzw. Eineinhalbraumwohnungen
D – Ernst-Derra-Straße 41–49	mit	13 Zweiraumwohnungen
D – Ernst-Derra-Straße 41–49	mit	11 Dreiraumwohnungen

Frau Fritz, F. 81-1 33 76, Ebene 00, Raum 00.19

Wohnanlagen:

D – Strümpellstraße 6	mit	40 Einzelzimmern
D – Strümpellstraße 6/Bittweg 1	mit	71 Einzelzimmern
D – Strümpellstraße 6/Bittweg 1	mit	120 Einzelzimmern
D – Universitätsstraße 66–70	mit	3 Einzelappartements (Gästewohnungen)
D – Universitätsstraße 66–70	mit	4 Zweiraumwohnungen (Gästewohnungen)
D – Universitätsstraße 66–70	mit	4 Dreiraumwohnungen (Gästewohnungen)
		1 Zweiraumwohnung (Gästewohnung)
D – Universitätsstraße 1	mit	1 Zweiraumwohnung (Gästewohnung)
D – Strümpellstraße 4	mit	1 Einzelappartement
D – Strümpellstraße 4	mit	22 Zweiraumwohnungen
D – Strümpellstraße 4	mit	8 Vierraumwohnungen
D – Strümpellstraße 4	mit	2 Zweiraumateliers

Frau Nigetiet, F. 81-1 23 64, Ebene 00, Raum 00.15

Wohnanlagen:

D – Kaiserswerther Str. 288–294	mit	8 Achtraumwohnungen
KR – Vennfelder Straße 10	mit	187 Einzelzimmern
KR – Vennfelder Straße 10	mit	16 Zweiraumwohnungen
KR – Vennfelder Straße 10	mit	5 Dreiraumwohnungen
MG – Rheydter Straße 256	mit	70 Einzelzimmern
KR – Obergath 211–215/Gladb. Str. 346	mit	5 Dreiraumwohnungen
KR – Obergath 211–215/Gladb. Str. 346	mit	25 Vierraumwohnungen
KR – Obergath 211–215/Gladb. Str. 346	mit	7 Sechstraumwohnungen

Frau Stiller, F. 81-1 33 40, Ebene 00, Raum 00.20

Wohnanlagen:

D – Universitätsstraße 60-82	mit	60 Einzelappartements
D – Universitätsstraße 60-82	mit	53 Zweiraumwohnungen
D – Universitätsstraße 60-82	mit	66 Dreiraumwohnungen
D – Otto-Hahn-Straße 108-118	mit	1 Einzelappartement
D – Otto-Hahn-Straße 108-118	mit	53 Doppelappartements
D – Otto-Hahn-Straße 108-118	mit	34 Dreiraumwohnungen
D – Otto-Hahn-Straße 108-118	mit	2 behindertengerechten Dreiraumwohnungen

Frau Hüppeler, F. 81-1 19 65, Ebene 00, Raum 14

Wohnanlagen:

MG – Hubertusstraße 149	mit	246 Einzelzimmern
MG – Hubertusstraße 149	mit	3 Einzelappartements
MG – Hubertusstraße 149	mit	3 Doppelappartements
MG – Rheydter Straße 254a	mit	70 Einzelzimmern

Herr Andersch, F. 34 88 33, Kopernikusstraße 78
D – Kopernikusstraße 78 mit 100 Einzelzimmern

Private Zimmer- und Wohnungsangebote erhalten Sie am Info-Point.

Gastronomiebetriebe

Leiter: Rolf Rumpf, Gebäude 21.11, Raum 24, F. 81-1 33 25,
e-mail: rumpf@studentenwerk-duesseldorf.de

Folgende Mensen und Essenausgabestellen stehen zur Verfügung:

Universitätsmensa	Gebäude 21.11
Restaurant	Gebäude 21.11
Essenausgabe-Süd	Gebäude 25.21
Eiskellerstraße 1	Mensa Kunstakademie Düsseldorf
Georg-Glock-Straße 15	Mensa Fachhochschule Düsseldorf
Krefeld, Frankenring 20	Mensa Hochschule Niederrhein
Krefeld, Obergath 73	Mensa Hochschule Niederrhein
Mönchengladbach, Rheydter Str. 325	Mensa Hochschule Niederrhein

Essenausgabe während des Semesters:
montags bis freitags von 11.30 Uhr bis 14.15 Uhr

Essenausgabe während der Semesterferien:
montags bis freitags von 11.30 Uhr bis 14.00 Uhr

Im Restaurant bieten wir Ihnen montags bis donnerstags von 17.30 bis 20.30 Uhr auch abends abwechslungsreiche Speisen und Getränke zu kleinen Preisen an.

Schnell, einfach und bargeldlos bezahlen Sie mit der MensaCard, die Sie an den Cafeteria- und Büfettkassen erwerben und wieder zurückgeben können. In der Universitätsmensa, dem Restaurant, der Essenausgabe Süd, der Cafeteria in der Phil. Fakultät und in allen Mensen in den Außenstellen befinden sich ein oder mehrere Aufwerter, an denen Sie Ihre Karte bis zu einem Betrag von 50,00 Euro „aufladen“ können.

Gebäude und Öffnungszeiten der Cafeterien:

		während des Sem.	Semesterferien
Café Bistro Uno	Geb. 21.11	Mo.–Do. 8.00–17.00	8.00–17.00 Uhr
		Fr. 8.00–15.00	8.00–15.00 Uhr
Cafeteria Phil.-Fakultät	Geb. 23.11	Mo.–Do. 8.00–17.00	8.00–17.00 Uhr
		Fr. 8.00–15.00	8.00–15.00 Uhr
Cafe Med. Fakultät	Geb. 22.02	Mo.–Do. 8.00–17.00	8.00–17.00 Uhr
		Fr. 8.00–15.00	8.00–15.00 Uhr
Cafeteria Math.-Nat. Fakultät	Geb. 25.31	Mo.–Do. 8.00–17.00	8.00–17.00 Uhr
		Fr. 8.00–15.00	8.00–15.00 Uhr
Cafeteria Sozialwissenschaften	Geb. 24.21	Mo.–Fr. 8.00–15.30	8.00–15.30 Uhr
		Mo.–Do. 10.30–15.30	11.00–15.30 Uhr
Cafeteria Robert-Schumann HS		Fr. 8.00–14.00	8.00–14.00 Uhr

Amt für Ausbildungsförderung (BAföG)

Leiterin: Monika Zerbin, Hauptstelle Düsseldorf, Universitätsstraße 1, Gebäude 21.12, Ebene 01, Sammelnummer 81-13381

e-mail: bafogamt@studentenwerk-duesseldorf.de

Außenstelle Mönchengladbach, Rheydter Straße 252, F. 02161-208866

Öffnungszeiten:

montags und mittwochs von 11.00 bis 13.00 Uhr

dienstags von 13.00 bis 15.00 Uhr

donnerstags von 9.00 bis 13.00 Uhr.

Die Antragsunterlagen zum BAföG liegen abholbereit im Gebäude 21.12 aus. Das Einreichen der Formblätter sollte möglichst persönlich erfolgen. Eine fachgerechte Beratung und Hilfestellung beim Ausfüllen der Vordrucke wird gerne geleistet. Anträge auf Weiterförderung sind jeweils zwei Monate vor dem Ende des Bewilligungszeitraumes zu stellen, um die Anschlusszahlung nicht zu gefährden. Wichtiger Hinweis: Ausbildungsförderung wird weiterhin innerhalb der Regelstudienzeit je zur Hälfte in Form eines Zuschusses und eines unverzinslichen Darlehens gewährt; Bankdarlehen sind in bestimmten Ausnahmefällen möglich. Es wird empfohlen, den Anspruch auf Erhalt von Ausbildungsförderung stets durch eine Antragstellung prüfen zu lassen. Die ratenweise Rückzahlung des unverzinslichen Darlehensanteils wird fünf Jahre nach dem Ende der Förderungshöchstdauer (Regelstudienzeit) erwartet, in bestimmten Fällen ist ein Teilerlass des Darlehens möglich. Das Bankdarlehen ist zu einem früheren Zeitpunkt zurückzuzahlen.

DAKA – Studiendarlehen

Die Darlehenskasse der Studentenwerke im Land Nordrhein-Westfalen e.V. (DAKA) hat es sich zur Aufgabe gemacht, finanziell bedürftige Studierende in der Studienabschlussphase durch die Bereitstellung eines Darlehens wirksam zu unterstützen. Ziel hierbei ist, ein erfolgreicher Examen sicherzustellen, frei von den Belastungen infolge von Jobs und Nebentätigkeiten zur Lebensunterhaltssicherung. Die Darlehenskasse vergibt zinslose Studienabschlussdarlehen in einem Gesamtwert bis zu 7 500 Euro pro Studierenden, in Sonderfällen bis zu 12 500 Euro. Studienabschlussdarlehen werden üblicherweise in monatlichen Raten überwiesen, die einzelne Förderrate kann bis zu 1 000 Euro betragen. Der maximale Auszahlungszeitraum beträgt 18 Monate.

Um ein günstiges DAKA-Darlehen zu erhalten, müssen Studierende folgende Voraussetzung erfüllen: Sie sind an einer Düsseldorfer Hochschule oder der Hochschule Niederrhein immatrikuliert, sie haben die Studienabschlussphase erreicht, sie sind finanziell auf Direkthilfe angewiesen und sie können einen Bürgen als Sicherheit stellen; bei Darlehen von mehr als 7 500 Euro müssen Sie einen zweiten Bürgen stellen.

Die DAKA-Mittel sind in ihrer Gesamtheit begrenzt. Es besteht grundsätzlich kein Rechtsanspruch auf die Gewähr eines DAKA-Darlehens.

Als Ansprechpartnerinnen stehen im Amt für Ausbildungsförderung Heike Raupach, F. 81-1 33 81 und Margret Heinz, F. 81-1 33 87 zur Verfügung. Sprechzeiten sind mittwochs in der Zeit von 14 bis 16 Uhr sowie nach telefonischer Terminvereinbarung.

Soziale Dienste für Studierende**Sozialberatung**

Das soziale Hilfsangebot des Studentenwerks ist kostenlos und richtet sich an alle Studierenden der Hochschulen in Düsseldorf sowie der Hochschule Niederrhein in Krefeld und Mönchengladbach.

Der Soziale Dienst versteht sich als Ergänzungsangebot zu den bereits bestehenden Beratungsstellen der Universität oder anderer Einrichtungen und arbeitet kooperativ mit diesen zusammen.

Neben der allgemeinen Information über die sozialen Leistungen des Studentenwerks und der persönlichen Beratung in schwierigen Lebenssituationen ist der Soziale Dienst oftmals erste Anlaufstelle für Fragen und Probleme rund um's Studium. Alle Informationen werden selbstverständlich vertraulich behandelt.

Die Beratung des Sozialen Dienstes konzentriert sich im Wesentlichen auf die folgenden Themenschwerpunkte:

- Studierende mit Kind
- Familiäre und psychische Probleme
- Finanzielle Notlagen
- Arbeits- und sozialrechtliche Fragen
- Ausländische Studierende, u.a. Versicherungsschutz

Sollten wir selbst einmal nicht in der Lage sein, Ihnen die Hilfestellung zu geben, die Sie benötigen, vermitteln wir Sie an entsprechende Stellen weiter, wie zum Beispiel an die psychologische Beratungsstelle, die Studien- oder Rechtsberatung.

Ansprechpartner

Judith Weiskircher
Geb. 21.12, Ebene 00, Raum 16
Tel.: 81-1 53 41
Fax: 81-1 57 78
sozialberatung@studentenwerk-duesseldorf.de

Die Sprechzeiten sind Montag und Mittwoch von 09.00 Uhr bis 12.00 Uhr sowie Dienstag von 12.30 Uhr bis 14.30 Uhr.

Kinderbetreuung

Das Studentenwerk Düsseldorf ist Träger von drei Kindertagesstätten. Die „Kleinen Strolche“ und das „Abenteuerland“ in Düsseldorf sowie die „Campus-Zwerge“ in Mönchengladbach bieten insgesamt 125 Kindertagesstättenplätze. Die Einrichtungen nehmen Kinder im Alter von vier Monaten bis sechs Jahren auf. Die Kleinen werden von pädagogischen Fachkräften in je drei altersgemischten Gruppen betreut.

Der Soziale Dienst des Studentenwerks informiert schwangere Studentinnen und studierende Eltern über ihre Rechte, finanzielle Beihilfen sowie Betreuungseinrichtungen für Kleinkinder. Auch mit persönlichen Schwierigkeiten können Sie sich an uns wenden.

Kindertagesstätten des Studentenwerks Düsseldorf

Kindertagesstätte „Kleine Strolche“

Die 600 qm große Kindertagesstätte verfügt über großzügig geschnittene Räumlichkeiten u.a. eine eigene Turnhalle und zwei Sinnesräume. Das 2600 qm große Außengelände ist mit zwei Klettergerüsten, einer großen Nestschaukel, einer Wassermatschbahn und verschiedenen Kinderfahrzeugen ausgestattet.

Das pädagogische Fachteam der „Kleinen Strolche“ setzt sich aus einer Leiterin, einer sozialpädagogisch übergreifenden Fachkraft, sechs Erzieherinnen und drei Kinderpflegerinnen zusammen. Neben zwei qualifizierten Motopädinnen haben sieben Erzieherinnen zusätzlich zu ihrer regulären Ausbildung die Sonderausbildung „Bewegungserziehung im Kleinkind- und Vorschulalter“ absolviert.

In drei Gruppen werden insgesamt 45 „kleine Strolche“ im Alter von vier Monaten bis sechs Jahren betreut. Je zwei Erzieherinnen und eine Kinderpflegerin bzw. drei Erzieherinnen betreuen in der „Sonnengruppe“, der „Mondgruppe“ und der „Sternengruppe“ je 15 Kinder.

Die pädagogische Arbeit basiert auf dem situativen Ansatz, der eine lebensnahe Bildung und Erziehung des Kindes ermöglicht. Die Kindertagesstätte „Kleine Strolche“ ist die zweite externe Tageseinrichtung für Kinder in Düsseldorf, die vom Landes-SportBund das Zertifikat „Anerkannter Bewegungskindergarten des LandesSport-Bundes Nordrhein-Westfalen“ verliehen bekommen hat.

Die Kindertagesstätte ist Montag, Mittwoch, Donnerstag und Freitag von 7.30 Uhr bis 17.30 Uhr und Dienstag von 7.30 Uhr bis 16.00 Uhr geöffnet. Die Möglichkeit zur Besichtigung der Kindertagesstätte und zur Anmeldung ihrer Kinder haben Sie jeden Dienstag in der Zeit von 14.00 Uhr bis 15.00 Uhr (telefonische Voranmeldung).

Kontakt

Kindertagesstätte „Kleine Strolche“
Tanja van Schravendijk
Universitätsstraße 1a
40225 Düsseldorf
Tel.: 02 11 - 3 36 82 50
Fax: 02 11 - 3 36 82 49
kleinestrolche@studentenwerk-duesseldorf.de

Kindertagesstätte „Abenteuerland“

In der großzügig konzipierten Einrichtung stehen den Kindern und pädagogischen Mitarbeiterinnen im Innen- und Außenbereich rund 1500 qm zur Verfügung, u.a. sind eine eigene Turnhalle, mehrere Spielbereiche in den Gruppen und im Flur sowie eine Bücherei vorhanden. Das große Außengelände bietet viel Freiraum zum Klettern, Matschen, Toben, Experimentieren und Spielen. Es ist mit abwechslungsreichen Spielgeräten ausgestattet.

Die Kindertagesstätte befindet sich fünf Autominuten vom Campusgelände entfernt.

Das pädagogische Fachteam des „Abenteuerlandes“ setzt sich aus fünf Erzieherinnen, drei Ergänzungskräften und einer Anerkennungspraktikantin zusammen. Darüber hinaus ist eine Sozialpädagogin als Leitung freigestellt und eine gruppenübergreifende Fachkraft verstärkt das Team.

In drei Gruppen werden insgesamt 50 Kinder im Alter von vier Monaten bis sechs Jahren betreut. Die Gruppen „Schatzinsel“ und „Piraten“ nehmen je 15 Kinder im Alter von vier Monaten bis sechs Jahren auf, die von je drei Fachkräften betreut werden. In der Gruppe „Zauberwald“ werden 20 Kinder im Alter von drei bis sechs Jahren von zwei Fachkräften und einer Anerkennungspraktikantin betreut. Die pädagogische Arbeit basiert auf dem ganzheitlichen und situativen Ansatz. Im täglichen Ablauf werden den Kindern unterschiedlichen Alters- und Entwicklungsstadiums größtmögliche Aufmerksamkeit und Zuwendung gegeben; hierzu gehören die individuelle Förderung der Sinne, des Sozialverhaltens sowie der Gesamtpersönlichkeit.

Die Kindertagesstätte ist Montag, Mittwoch, Donnerstag und Freitag von 7.30 Uhr bis 17.30 Uhr und Dienstag von 7.30 bis 15.30 Uhr geöffnet. Die Möglichkeit zur Besichtigung der Kindertagesstätte und Anmeldung Ihrer Kinder haben Sie jeden Dienstag in der Zeit von 14.00 bis 15.00 Uhr.

Kontakt

Kindertagesstätte „Abenteuerland“
Sabine Niemeyer
Ernst-Abbe-Weg 50
40589 Düsseldorf
Tel.: 02 11 - 7 59 93 29
Fax: 02 11 - 9 76 48 78
abenteuerland@studentenwerk-duesseldorf.de



Soziale Dienste für Studierende

Beratung Ehe-, Familien- und Lebensplanung

Studentische Eltern und Alleinerziehende sind eingezwängt in diverse Verpflichtungen. So ist ein hoher Leistungsdruck, die Notwendigkeit der Sicherstellung der Studienfinanzierung und der Wunsch, den emotionalen Ansprüchen der Kinder gerecht zu werden, zu erwähnen. Daraus entstehen oft Spannungen, die sowohl zu Konflikten mit den Kindern als auch in der Partnerschaft führen können. Aus diesem Grund bietet das Studentenwerk in Zusammenarbeit mit der Kath. Ehe-, Familien- und Lebensberatung ein spezielles Beratungsangebot an.

In den vertraulichen Gesprächen werden u.a. folgende Fragen und Themen behandelt:

- Eltern-Kind-Konflikte,
- Paarkonflikte sowie
- Hilfestellungen bei Trennungen und Scheidungen etc.

Zur Terminabsprache wenden Sie sich bitte an Manuel Kaluza, Kath. Familienberatung Düsseldorf, Tel.: 0211/1 79 33 70, info@efl-duesseldorf.de oder an Judith Weiskircher, Tel.: 0211/81-1 53 41. Sprechzeiten sind Donnerstag von 15.30 Uhr bis 16.30 Uhr (Universitätsstraße 1, Haus 19, Teestubenraum).

Beratung Studienfinanzierung

Die Finanzierung des Lebensunterhalts während eines Studiums soll nach dem Willen des Gesetzgebers in Deutschland wesentlich durch die Eltern oder das BAföG erfolgen, aber in vielen Fällen reicht die Förderung nicht aus oder die Eltern sind nicht dazu in der Lage, ein ausreichendes Budget zur Verfügung zu stellen.

Eine günstige Möglichkeit bieten Bildungskredite oder für Studierende, die sich in der Studienabschlussphase befinden, DAKA-Darlehen. Im Zuge der Einführung von Studiengebühren drängen zunehmend private Anbieter auf den Markt. Damit Studierende in der Fülle der Finanzierungsmöglichkeiten den Überblick behalten, bietet das Studentenwerk eine Studienfinanzierungsberatung an.

In der Beratung werden u.a. folgende Fragen angesprochen:

- mit welchen Ausgaben habe ich während des Studiums zu rechnen?
- ist meine Budgetplanung realistisch?
- habe ich einen Anspruch auf BAföG?
- welche weiteren Finanzierungshilfen gibt es?
- wie finanziere ich die Studiengebühren?
- welche Darlehensangebote passen zu meinem Finanzierungsbedarf?

Zur Vermeidung von Wartezeiten ist eine Terminvereinbarung empfehlenswert. Zur Absprache wenden Sie sich bitte an Markus Schardin, Tel.: 0211/81-1 13 23, finanzierungsberatung@studentenwerk-duesseldorf.de, oder an Judith Weiskircher, Tel.: 0211/81-1 53 41, sozialberatung@studentenwerk-duesseldorf.de. Sprechzeiten sind Montag und Mittwoch von 11.00 Uhr bis 12.30 Uhr sowie nach vorheriger telefonischer Vereinbarung.

Außerdem bietet das Studentenwerk im Zusammenhang mit dem AstA der Heinrich-Heine-Universität eine Schuldnerberatung an. Weitere Informationen erhalten Sie in der Beratung Studienfinanzierung.

Beratung behinderter und chronisch kranker Studierender

Ziel des Services ist, studienrelevante Fragen zu beantworten, möglichen Hilfebedarf zu ermitteln und wenn möglich, sofort Abhilfe zu schaffen. Das Studentenwerk möchte mit seinem Angebot behinderte Studierende bei der Bewältigung ihres Studiums unterstützen und dazu beitragen, den Studienalltag für behinderte Studierende im Sinne einer Chancengerechtigkeit zu verbessern.

Es werden u.a. folgende Fragen behandelt:

- Studienplanung und Einschätzung des persönlichen Hilfebedarfs
- Finanzierung des Studiums und des behinderungsbedingten Mehrbedarfs
- Beantragung und ggf. Befürwortung von Stipendien
- zu Nachteilsausgleichsregelungen im Studium bzw. bei Prüfungen
- Erledigung von Schwerbehindertenangelegenheiten
- Koordination von psychosozialer und praktischer Betreuung
- Initiierung von Kontakten (Behindertenbeauftragter, Studienberatung, Dozenten)
- Weitergabe von Informationen und Neuerungen
- Unterstützung bei Korrespondenz und Telefonaten etc.

Zur Vermeidung von Wartezeiten ist eine Terminvereinbarung empfehlenswert. Zur Absprache wenden Sie sich bitte an Roland Schmiedel, Tel.: 0211/81-1 13 23, behindertenberatung@studentenwerk-duesseldorf.de, oder an Judith Weiskircher, Tel.: 0211/81-1 53 41, sozialberatung@studentenwerk-duesseldorf.de. Sprechzeiten sind Montag und Mittwoch von 13.30 Uhr bis 15.30 Uhr.

Serviceleistungen

- Herausgabe der Broschüre „Studieren in Düsseldorf, Krefeld und Mönchengladbach“ mit Informationen zum Studium, Wissenswertes zu den Hochschulen, einem Überblick über die Serviceleistungen des Studentenwerks sowie zahlreiche Hilfs- und Beratungsangebote. „Studieren in Düsseldorf, Krefeld und Mönchengladbach“ wird zu jedem Wintersemester aktualisiert und kostenlos verteilt.
- Aktuelle Informationen auf der Homepage (www.studentenwerk-duesseldorf.de)
- Organisation des Deutsch-Französischen Studierendenaustausches
- Ausstellung des Deutsch-Französischen Sozialausweises
- Ausstellung des internationalen Studierendenausweises (ISIC)
- Tutorenbetreuung (individuelle Beratung und Betreuung, Angebot interkultureller Veranstaltungen)
- Private Unfallversicherung
- Krankenversicherung für ausländische Studierende
- Fotokopien und amtliche Beglaubigungen (zu beglaubigende Dokumente müssen in deutscher Sprache eingereicht werden)
- Organisation von Workshops für Examenkandidaten zum Verfassen wissenschaftlicher Arbeiten

Internationales/Kultur

Kreative und innovative Kulturprojekte fördern die Begegnung und Kommunikation zwischen den verschiedenen Nationalitäten. Aus diesem Grund organisiert das Studentenwerk vielseitige Veranstaltungen zur Förderung des internationalen Austausches und der kulturellen Interessen. Hierzu gehören internationale Studieren-

denaustauschprogramme (CROUS Nantes und polnische Partnerschaft), Begrüßungsveranstaltungen für ausländische Studierende, Theaterprojekte, Ausstellungen, Exkursionen, kulturelle Veranstaltungsreihen und Lesungen.

Bei Fragen und für weitere Informationen wenden Sie sich bitte an Kamila Chlebnikow, Gebäude 21.12, Ebene 00, Raum 00.16, Universitätsstraße 1, 40225 Düsseldorf, Tel.: 0211/81-1 53 41, internationales.kultur@studentenwerk-duesseldorf.de.

Internationaler Studierendenausweis (ISIC)

Der ISIC ist der einzige international anerkannte Nachweis des Studierendenstatus mit der Anerkennung und Förderung durch die UNESCO und die EU und bietet Zugang zu einem weltweiten Netzwerk der ISICCommunity in über 100 Ländern mit jährlich 4 Mio. Nutzern.

Der Ausweis ermöglicht ungezählte Ermäßigungen weltweit, preiswerte flexible Flugtickets und Bus- und Bahnreisen.

Vollzeitstudierende erhalten den ISIC nach Antragstellung. Dem Antrag müssen folgende Unterlagen beigefügt werden: Nachweis des Status des Vollzeitstudierenden (Studierendenausweis), Personalausweis oder Reisepass und ein Passfoto.

Der ISIC kostet 10,00 Euro und gilt vom 1.9. dieses Jahres bis zum 31.12. des kommenden Jahres (maximal 16 Monate).

Ausgabestelle und weitere Informationen

Studentenwerk Düsseldorf

Info-Point

Gebäude 21.12

Universitätsstraße 1

40225 Düsseldorf

Tel.: 02 11 / 91-1 57 77

info@studentenwerk-duesseldorf.de

Wissenswertes rund um den ISIC finden Sie unter www.isic.de

Deutsch-französischer Sozialausweis

Deutsche Studierende, die nach Frankreich fahren, sollten die Vergünstigungen nutzen, die ihnen der Deutsch-Französische Sozialausweis der Studentenwerke bietet.

1980 wurde auf Anregung des Deutschen Studentenwerks (DSW) und des „Centre National des Œuvres Universitaires et Scolaires“ (CNOUS) zwischen den Regierungen der Bundesrepublik Deutschland und der Französischen Republik eine Vereinbarung über die Schaffung einer deutsch-französischen Berechtigungskarte, auch „Deutsch-Französischer Sozialausweis“ genannt, für deutsche und französische Studierende getroffen. Der Ausweis ermöglicht deutschen und französischen Studierenden unter 35 Jahren die Dienstleistungen der Studentenwerke bzw. des „Centre Régional des Œuvres Universitaires et Scolaires“ (CROUS) im jeweiligen Nachbarland in Anspruch zu nehmen.

Über die Leistungen informiert eine vom Deutschen Studentenwerk herausgegebene Broschüre mit dem Titel „Reiseinformationen der Studentenwerke in Frankreich“.

Sie enthält ein Verzeichnis der französischen Hochschulstädte, in denen die CROUS-Einrichtungen unterhalten, in denen die deutschen Gäste die gleichen vergünstigten Tarife in Anspruch nehmen können wie französische Studenten und verweist auf Kultur und Freizeitmöglichkeiten, die für die Studenten während des Frankreichaufenthaltes von Interesse sein können. Zu den Orten, in denen die französischen Studentenwerke Übernachtungsmöglichkeiten anbieten, gehören so attraktive Reiseziele wie Paris, Caen, Bordeaux, Toulouse, Aix-en-Provence, Nizza und natürlich Nantes, die Stadt an der Loire/Atlantique. Die Broschüre ist für 1,00 Euro und der

Deutsch-Französische Sozialausweis für 2,20 Euro erhältlich. Für den Ausweis benötigen Sie ein Passfoto und Ihre Immatrikulationsbescheinigung.

Ausgabestelle und Information

Studentenwerk Düsseldorf
Info-Point
Universitätsstraße 1
49225 Düsseldorf
Tel.: 02 11 / 81-1 57 77
info@studentenwerk-duesseldorf.de

1

Krankenversicherung für ausländische Studierende und deutsche Studierende im Ausland

Das Studentenwerk Düsseldorf hat in Zusammenhang mit der Care Concept Versicherungsmakler AG in Bonn ein Versicherungsangebot für ausländische Studierende in Deutschland und deutsche Studierende im Ausland entwickelt.

Die Versicherung richtet sich an ausländische Studierende, die einen Studien vorbereitenden Sprachkurs besuchen, eingeschriebene Doktoranden, Praktikanten und Studienkollegiaten aus dem Ausland. Darüber hinaus können sich auch in Deutschland eingeschriebene Studierende während eines Studienaufenthalts im Ausland versichern.

Die Versicherungsdauer kann individuell von einem Monat bis zu maximal vier Jahre abgeschlossen werden. Danach besteht die Möglichkeit, durch Abschluss eines neuen Vertrages den Versicherungsschutz zu verlängern. Die Versicherung kann bis zur Vollendung des 35. Lebensjahres abgeschlossen werden. Der Versicherungsschutz ist auf die tatsächlichen Bedürfnisse von ausländischen Studierenden, die sich nur vorübergehend in Deutschland aufhalten, zugeschnitten.

Bei dieser Versicherung handelt es sich um eine Grundversorgung zu vergleichsweise günstigen Beitragssätzen. Die verbindlichen Regelungen ergeben sich aus den Allgemeinen Versicherungsbedingungen für die Auslandsreise-Krankenversicherung AVB-CC in der Fassung von 2002.

Versicherungsträger ist die Neckermann-Reiseversicherung. Die Versicherungsabwicklung und ihr unmittelbarer Ansprechpartner ist die Care Concept Versicherungsmakler AG, Am Herz-Jesu-Kloster 20, 53229 Bonn.

Nähere Informationen

Studentenwerk Düsseldorf
Soziale Dienste
Judith Weiskircher
Gebäude 21.12, Ebene 00, Raum 16
Tel.: 02 11 / 81-1 53 41
sozialberatung@studentenwerk-duesseldorf.de

Private Unfallversicherung

Für alle immatrikulierten Studierenden besteht aufgrund des Sozialbeitrages auch für Unfälle im privaten Bereich eine Kollektiv-Gruppen-Unfallversicherung, die sich auf den außerhochschulischen Bereich (Freizeitbereich) erstreckt. Das heißt, versichert sind grundsätzlich solche Unfälle, die von der gesetzlichen Unfallversicherung der Studierenden nicht abgedeckt werden.

Der Versicherungsschutz wird auf Unfälle ausgedehnt, von welchen die Studierenden betroffen werden, wenn sie zur Vorbereitung auf das Examen in Betrieben oder sonstigen Örtlichkeiten außerhalb der Hochschule tätig werden. Nach den Bestimmungen der zugrunde liegenden Versicherungsbedingungen besteht Versicherungsschutz weltweit.

Versicherte Leistungen sind

- 10 225,84 Euro für den Todesfall,
- 40 903,35 Euro für den Invaliditätsfall,
- 5 112,92 Euro bei Bergungskosten und
- 5 112,92 Euro für kosmetische Operationen.

Ansprechpartner

Studentenwerk Düsseldorf

Assistentin des Geschäftsführers

Astrid Lindner-Pfahl

Gebäude 21.12, Ebene 02, Raum 02

Tel.: 02 11 / 81-1 32 98

Fax: 02 11 / 81-1 13 99

E-Mail: geschaeftsfuehrung@studentenwerk-duesseldorf.de

Zimmernachweis

Zimmernachweise erfolgen durch:

1. Studentenwerk Düsseldorf, F. 81-1 57 77
2. Ev. Studierendenwohnheim, Graf-Recke-Straße 209, F. 91 51 30
3. Amt für Wohnungswesen der Stadt Düsseldorf, Brinckmannstraße 5, Tel. 899-1

Zusatz:

Die Stadt Düsseldorf, die Heinrich-Heine-Universität und das Studentenwerk Düsseldorf bemühen sich im Rahmen gemeinsamer Programme um die Gewinnung privaten studentischen Wohnraums. Um ein genaues Bild über den studentischen Wohnraumbedarf zu erhalten, führt die Stadt Düsseldorf eine Wohnbedarfsstatistik.

Wohnungssuchende Studentinnen und Studenten werden gebeten, dem Wohnungsamt der Stadt Düsseldorf ihren Bedarf mitzuteilen:

Amt für Wohnungswesen der Stadt Düsseldorf (siehe oben)

Im Rahmen seiner Möglichkeiten vermittelt das Studentenwerk Düsseldorf Wohnheimplätze und Privatzimmer (siehe Seite 56).

Gesellschaft von Freunden und Förderern der Heinrich-Heine-Universität Düsseldorf e. V.

Konto Nr. 3 03 11 76 Deutsche Bank AG, Düsseldorf (BLZ 300 700 10)

Ehrenpräsident: Dr. rer. pol. h.c. Rolf Schwarz-Schütte
Ehrenszenator der Heinrich-Heine-Universität Düsseldorf

Ehrenmitglieder: Dr. Esther Betz
em. Univ.-Prof. Dr. rer. nat. Leonhard Birkofer
Dipl.-Kfm. Wolfgang Böttcher
em. Univ.-Prof. Dr. med. Ulrich Hadding
em. Univ.-Prof. Dr. med. Karl Kremer
em. Univ.-Prof. Dr. phil. Hubertus Schulte-Herbrüggen
em. Univ.-Prof. Dr. med. Wolfgang Staib
Dipl.-Kfm. Johannes Stützel
Wolf-Peter Wirsing

Vorstand:

- Präsident:** em. Univ.-Prof. Dr. Dr. h.c. Gert Kaiser, Präsident des
Wissenschaftszentrums NRW, Düsseldorf
- Stellvertreter:** Ulrich Hartmann, Vorsitzender des Aufsichtsrates der E.ON AG,
Düsseldorf
- Stellvertreter:** Univ.-Prof. Dr. Dr. Alfons Labisch, Rektor der Heinrich-Heine-
Universität Düsseldorf
- Stellvertreter:** Dr. Hans-Dietrich Winkhaus, Mitglied des
Gesellschafterausschusses der Henkel KGaA, Düsseldorf
- Schatzmeister:** Prof. Dr. Clemens Börsig, Vorsitzender des Aufsichtsrates der
Deutschen Bank AG, Frankfurt
- Schriftführer:** Bernd Hebbing, Düsseldorf
- Weitere Mitglieder:** Univ.-Prof. Dr. Herwig Friedl, Anglistisches Institut
Univ.-Prof. Dr. Dirk Olzen,
Lehrstuhl für Bürgerliches Recht und Zivilprozessrecht
em. Univ.-Prof. Dr. rer. nat. Detlev Riesner, Institut für
Physikalische Biologie
Dr. Sieghardt Rometsch, Vorsitzender des Aufsichtsrates der
HSBC Trinkaus & Burkhardt KGaA, Düsseldorf
Univ.-Prof. Dr. med. Jürgen Schrader, geschäftsf. Direktor des
Instituts für Herz- und Kreislaufphysiologie
Univ.-Prof. Dr. Karl-Heinz Spatschek, Institut für Theoretische
Physik, Lehrstuhl I
em. Univ.-Prof. Dr. med. Georg Strohmeyer, Klinik für Gastro-
enterologie der Medizinischen Klinik und Poliklinik
em. Univ.-Prof. Dr. rer. pol. H. Jörg Thieme, Lehrstuhl für Volks-
wirtschaftslehre
Dr. Norbert Zimmermann, Notar, Düsseldorf
- Geschäftsführer:** Dipl.-Volksw. Othmar Kalthoff
- Geschäftsstelle:** c/o IHK, Ernst-Schneider-Platz 1, 40212 Düsseldorf
Telefon: 02 11/35 57 341, Telefax 02 11/35 57 340
e-mail: info@unifreunde-duesseldorf.de
<http://www.unifreunde-duesseldorf.de>

1

Freundeskreis Botanischer Garten der Heinrich-Heine-Universität Düsseldorf e.V.

Konto-Nr. 300192 77 bei der Stadtparkasse Düsseldorf (300 501 10)

Vorsitzender:

Univ.-Prof. Dr. rer. nat. Hans Martin Jahns, Direktor des Botanischen Gartens und Botanischen Instituts

Stellvertreter:

Prof. Dr. Hans Bünemann, Institut für Genetik

Univ.-Prof. Dr. rer. nat. Peter Proksch, Institut für Pharmazeutische Biologie

Schatzmeister:

Dipl.-Pädagoge Wolfgang Froese, Pensionär

Schriftführerin:

Heide Neumann

Stellvertreterin:

Monika Gockel

Beirat:

Dr. Sabine Etges, Wissenschaftliche Betreuung und Öffentlichkeitsarbeit des Botanischen Gartens

Anschrift:

Universitätsstr. 1, 40225 Düsseldorf, E-Mail: FreundeBG@uni-duesseldorf.de

Freundeskreis der Düsseldorfer Juristischen Fakultät e.V.

1. Vorsitzende: N. N.

Geschäftsstelle: Heinrich-Heine-Universität Düsseldorf
Universitätsstraße 1, Geb. 24.91, 40225 Düsseldorf
Tel.: 81-1 58 67, Fax: 81-1 58 70

Vorstand: Univ.-Prof. Dr. Lothar Michael
Prof. Dr. Helmut Frister
Dr. Jürgen Wessing
Markus Keuthen
Christian Herbst

Der Verein verfolgt den Zweck, die Juristische Fakultät der Heinrich-Heine-Universität Düsseldorf auf den Gebieten der Wissenschaft, Forschung und Ausbildung sowie die Verbindung zwischen der Fakultät und der juristischen Praxis ideell und finanziell zu fördern.

Kreis der Freunde des Seminars für Kunstgeschichte der Heinrich-Heine-Universität Düsseldorf e.V.

Vorsitzender: Dipl.-Ing. Ingo Schultheiß
Stellv. Vorsitzende: Helga Smitz
Schatzmeisterin: Ingeburg Schöttler
Schriftführerin: Karin Land M.A.

Anschrift: Heinrich-Heine-Universität Düsseldorf
Universitätsstraße 1, Gebäude 23.32,
40225 Düsseldorf
Telefon: 81-1 20 80
Telefax: 81-1 27 01

Internet: [www.phil-fak.uni-duesseldorf.de / kdfdsfkg](http://www.phil-fak.uni-duesseldorf.de/kdfdsfkg)

Konto: Dresdner Bank Düsseldorf
BLZ 300 800 00
Konto-Nr. 04 317 087 00

Der Verein sucht den Dialog, die Diskussion und den Informations- und Erfahrungsaustausch zwischen seinen Mitgliedern und allen kunsthistorisch interessierten Kreisen auf privater und öffentlicher Ebene.

Ziel ist es, Bedeutung und Einfluss des Seminars für Kunstgeschichte der Heinrich-Heine-Universität Düsseldorf innerhalb und außerhalb der Universität zu fördern und zu stärken sowie Kunst und Kunstgeschichte einem breiteren Interessentenkreis verständlich und zugänglich zu machen.

Mit diesem Ziel verfolgt der Kreis der Freunde ausschließlich und unmittelbar gemeinnützige Zwecke.

Fächerübersicht

Stand: 04/2006

Studienfach / Studiengang	Fakultät	Abschluss	Regelstudienzeit (Semester)
Antike Kultur	Phil.	Bachelor, B.A. Ergänzungsfach	6
Betriebswirtschaftslehre	Wirtschaftswissenschaftl.	Bachelor, B.Sc.	6
Biochemie	Math.-Nat.	Bachelor, B.Sc. Master, M.Sc.	6 4
Biologie	Math.-Nat.	Bachelor, B.Sc. Master, M.Sc.	6 4
Chemie	Math.-Nat.	Bachelor, B.Sc. Master, M.Sc.	6 4
Englisch	Phil.	Bachelor, B.A. Master, M.A.	6 4
Germanistik	Phil.	Bachelor, B.A. Master, M.A.	6 4
Geschichte	Phil.	Bachelor, B.A. Master, M.A.	6 4
Informatik	Math.-Nat.	Bachelor, B.Sc. Master, M.Sc.	6 4
Informationswissenschaft	Phil.	Bachelor, B.A. Ergänzungsfach	6
Informationswissenschaft und Sprachtechnologie	Phil.	Bachelor, B.A. Master, M.A.	6 4
Jiddische Kultur, Sprache und Literatur	Phil.	Bachelor, B.A. Ergänzungsfach Master, M.A.	6 4
Jüdische Studien	Phil.	Bachelor, B.A. Master, M.A.	6 4
Kommunikations- u. Medienwissenschaft	Phil.	Bachelor, B.A. Ergänzungsfach	6
Kunstgeschichte	Phil.	Bachelor, B.A. Master, M.A.	6 4
Linguistik	Phil.	Bachelor, B.A. Master, M.A.	6 4
Literaturübersetzen	Phil.	Diplom, Bachelor/Masterstudiengang in Vorbereitung	
Mathematik und Anwendungsgebiete	Math.-Nat.	Bachelor, B.Sc. Master, M.Sc.	6 4
Medienkulturanalyse	Phil.	Master, M.A.	4
Medien- und Kulturwissenschaft	Phil.	Bachelor, B.A.	6
Medizin	Med.	Staatsexamen	12,5
Modernes Japan	Phil.	Bachelor, B.A. Master, M.A.	6 4
Musikwissenschaft	Phil. + Robert-Schumann-Hochschule	Bachelor, B.A. Ergänzungsfach	6
Pharmazie	Math.-Nat.	Staatsexamen	8
Philosophie	Phil.	Bachelor, B.A. Master, M.A.	6 4
Physik	Math.-Nat.	Bachelor, B.Sc. Master, M.Sc.	6

Studienfach / Studiengang	Fakultät	Abschluss	Regelstudienzeit (Semester)
Politikwissenschaft	Phil.	Bachelor, B.A. Ergänzungsfach	6
Politische Kommunikation	Phil.	Master, M.A.	4
Psychologie	Math.-Nat.	Bachelor B.Sc.	6
Public Health	Med.	Zusatzstudiengang Magister (MPH)	4
Rechtswissenschaft	Jur.	Staatsprüfung Diplom (Hochschulgrad, wird nach der Staatsprüfung verliehen)	9 8
Rechtswissenschaft Ausschließlich für Studierende, die bereits ein juristisches Studium im Ausland abgeschlossen haben	Jur.	Magister LL.M. (Zusatzstudium)	4
Gewerblicher Rechtsschutz	Jur.	Magister LL.M. Weiterbildungsstudiengang	2
Informationsrecht	Jur.	Magister LL.M. Weiterbildungsstudiengang	2
Anglo-Amerikanisches Recht	Jur.	Begleitstudium	2
Romanistik	Phil.	Bachelor, B.A. Master, M.A.	6 4
Sozialwissenschaften Medien-Politik-Gesellschaft	Phil.	Bachelor, B.A.	6
Sozialwissenschaften Gesellschaftlicher Wandel und demokratisches Regieren	Phil.	Master, M.A.	4
Soziologie	Phil.	Bachelor, B.A. Ergänzungsfach	6
Wirtschaftschemie	Math.-Nat. Wirtschaftswissenschaftl.	Bachelor B.Sc.	6
Zahnmedizin	Med.	Staatsexamen	11

Die Zulassungsbedingungen für die einzelnen Fächer können sich – auch kurzfristig – ändern. Der jeweils aktuelle Stand ist unter <http://www.uni-duesseldorf.de/home/Studium/Studienangebot> zu finden.

Informationen über das Studium an der Heinrich-Heine-Universität Düsseldorf

An wen wendet sich die Studentin/der Student?

Anschriften und Sprechzeiten sind — soweit nichts anderes angegeben — aus der Aufstellung auf Seite 13 ersichtlich.

Ärztliche Vorprüfung und Prüfung

Landesversorgungsamt NW – Landesprüfungsamt für Medizin und Pharmazie – Versorgungsamt Düsseldorf, Roßstraße 92, 40476 Düsseldorf (Tel. 02 11/8 37 03)
Das Dienstgebäude befindet sich weiterhin am Jürgensplatz 36–38 in 40219 Düsseldorf

Anerkennung von ausländischen Reifezeugnissen

Akademisches Auslandsamt

Anrechnung von Studienzeiten

Studienberatung der Fakultäten, Studierendensekretariat

Anschriftenänderung

Studierendensekretariat, ggf. Studentenwerk – Amt für Ausbildungsförderung, Einwohnermeldeamt

Arbeitsvermittlung

Nebenstelle der Agentur für Arbeit Düsseldorf, Hochschulteam, Universitätsstraße 1, Gebäude 23.02 (Verwaltungsgeb.), F. 81-1 32 71, s. Seite 82.

Ausbildungsförderung (BAföG)

Studentenwerk — Amt für Ausbildungsförderung, s. Seite 58, 83

Auslandsstudium und Auslandsstipendien

Akademisches Auslandsamt

Ausländische Studierende

Akademisches Auslandsamt

Behinderte Studierende

Bbeauftragter für Studierende mit Behinderung und chronischer Erkrankung: Univ.-Prof. Dr. Matthias Franz, siehe Seite 42

Berufsberatung

Agentur für Arbeit Düsseldorf, Hochschulteam, s. Seite 82

Beurlaubungen

Studierendensekretariat

Darlehen

AStA (Darlehen aus dem Studentischen Hilfsfonds)
Studentenwerk — Abteilung für Ausbildungsförderung
(zinslose Bürgschaftsdarlehen)

Deutsch-Französischer Sozialausweis

Studentenwerk, s. Seite 64

Deutschunterricht für Ausländer/innen

Akademisches Auslandsamt, s. Seite 86 und 105f

Diplomprüfungen

Akademisches Prüfungsamt (für die Prüfungsbereiche Diplom-Vorprüfung/
-Diplomprüfung in den Fächern Biologie, Chemie, Mathematik, Physik,
Psychologie und Erziehungswissenschaft)

Diplomprüfung Literaturübersetzen

Dekanat der Philosophischen Fakultät, s. Seite 325

Drogenberatung

Drogenberatung, Düsseldorf e. V., Heinrich-Heine-Allee 7, F.16 54-8, Mo. und Di.
13–20 Uhr, Mi. und Do. 13–22 Uhr, Fr. 13–24 Uhr, Sa. und So. 20–24 Uhr

Druckkostenzuschüsse zu Dissertationen

Universitätsverwaltung – Abt. 5.1

Einschreibung

Studierendensekretariat, siehe „Einschreibungsordnung“, s. Seite 89

Exmatrikulation

Studierendensekretariat

Fachrichtungswechsel

Fakultäten, Studierendensekretariat, Studienberatung der Fakultäten

Förderung ausländischer Studierender

Akademisches Auslandsamt und Studentenwerk – Abteilung für Ausbildungsför-
derung

Graduiertenförderung

Universitätsverwaltung – Abt. 1.1, s. Seite 84

Graduierten-Kollegs

Siehe Seite 51

Hochschulpolitische Fragen

ASTA, hochschulpolitische Gruppen

Immatrikulation

Studierendensekretariat

Kindertagesstätten des Studentenwerks

Siehe Seite 61

Krankenversicherung

Studierendensekretariat

Kulturprogramm

für ausländische Studierende, s. Seite 75

Magisterprüfung

Studienberatung der Phil. Fakultät und der Fachschaften, s. Seite 329–335, in
Prüfungsangelegenheiten das Akademische Prüfungsamt

Promotion

Akademisches Prüfungsamt für Promotionen in der Medizinischen Fakultät)
Dekanat der Mathematisch-Naturwissenschaftlichen Fakultät (für Promotionen in
der Mathematisch-Naturwissenschaftlichen Fakultät), Dekanat der
Philosophischen Fakultät (für Promotionen in der Philosophischen Fakultät)

Psychosoziale Beratung und Behandlung

Psychosoziale Beratungsstelle, s. Seite 82

Rückmeldung

Studierendensekretariat

Seelsorge

Ev. und Kath. Hochschulgemeinde, s. Seite 54

Sport

Hochschulsport, Universitäts-Sportclub, s. Seite 85 und 86

Staatsexamen für Lehramtskandidatinnen und -kandidaten

Landesprüfungsamt, s. Seite 96

Stipendien (sonstige)

s. Seite 51, 84 (Graduiertenförderung)

Studierendenausweis

Studierendensekretariat

Studierendenausweis, Internationaler (ISIC)

AStA-AusländerInnenreferat, Universitätsstraße 1, Gebäude 21.12
(Studierendenhaus), F. 81-1 49 30

Studienberatung

Zentrale Studienberatung (Universitätsverwaltung – Abt. 1.3) Studienberatung der
Fakultäten und der Fachschaften, s. Seiten 114; 142; 329–335; 501–503; 633

Studienbescheinigungen

Studierendensekretariat

Studienbuch

Studierendensekretariat

Studienordnung und Studienpläne

Studienberatung der Fakultäten, ständige Aushänge bei Instituten und Seminaren,
Abgabe von Studien- und Prüfungsordnungen in der Zentralen Studienberatung
(Universitätsverwaltung – Abt. 1.3)

Vorlesungsverzeichnis

Düsseldorfer Fachbuchhandel

Wohnheimplätze/Zimmervermittlung

Studentenwerk, Kommunale Wohnungsvermittlung und sonstige Verbände,
s. Seite 84

Zahnärztliche Vorprüfung und Prüfung

Vorsitzende/r des jeweiligen Prüfungsausschusses, s. Seite 142

Zusatzstudiengang Public Health

Fakultätsbeauftragte/r für den Zusatzstudiengang, s. Seite 142

Zwischenprüfungen für Lehramtskandidaten

Vorsitzende der Diplomprüfungsausschüsse der Math.-Nat. Fakultät, s. Seite 502

Kulturprogramm für ausländische Studierende und Gastwissenschaftlerinnen und Gastwissenschaftler

Cultural Program for Students and Guest Academics from abroad

Deutsche Studierende sind herzlich willkommen!

Von seiten des Akademischen Auslandsamtes wird in jedem Semester ein Veranstaltungsprogramm angeboten, das ausländischen Studierenden eine kulturelle Orientierung in ihrem Gastland ermöglichen und zu einer Vertiefung im Gespräch und Austausch mit Studierenden aus diesem Land beitragen soll.

Es beinhaltet Theater- und Museumsbesuche in Düsseldorf, Erkundungen der Region und mehrtägige Exkursionen im deutschsprachigen Raum und in benachbarte Länder.

Außerdem werden Kulturseminare, Workshops, Vorträge und Diskussionen mit Kulturschaffenden organisiert. Ein weiterer Schwerpunkt sind europäische Organisationen und deren Arbeit der politischen und kulturellen Kooperation der Völker und Nationen.

Die an der Heinrich-Heine-Universität sich aufhaltenden ausländischen Gastwissenschaftlerinnen und Gastwissenschaftler und deren Familienangehörige werden mit besonderen Veranstaltungen angesprochen. Dabei soll die Gelegenheit genutzt werden, ins Gespräch zu kommen und die Interessen und Anliegen kennenzulernen.

Kontakte zu ausländischen Universitäten und Hochschulen gehören in Düsseldorf zum normalen Lehr- und Forschungsbetrieb. Der Austausch von Lehrenden und Studierenden sowie die weltweite Verbindung mit Informationssystemen unterstreicht das Überschreiten geographischer und geistiger Grenzen.

Wir schätzen die mit uns lebenden und arbeitenden ausländischen Gastwissenschaftlerinnen und Gastwissenschaftler auch als Quelle für den persönlichen, Kulturen kontrastierenden Austausch von Wahrnehmungen und Anschauungen, gerade auch jenseits des fachlichen Rahmens betroffener Disziplinen.

Das Akademische Auslandsamt der Universität bemüht sich, besondere Interessen der ausländischen Wissenschaftsgemeinschaft auf dem Campus anzusprechen und zugleich einen Raum für persönliche Begegnung und Treffen anzubieten.

Contacts with foreign universities are part of the normal business of teaching and research at the Heinrich-Heine University Duesseldorf. The exchange of scholars and students as well as the link with world-wide information systems underpin the outreach across geographical and mental borders.

We value guest academics from abroad living and working among us, also as a potential allowing personal cross-cultural exchanges of perceptions and outlooks beyond the mere realm of the academic disciplines concerned.

The university's Office of International Academic Relations presents a program encompassing cultural and social activities intended to address particular interests of the foreign community on campus, providing at the same time a basis for personal meetings and get-togethers.

Das aktuelle Programm wird auf dem Campus in fünf **Schaukästen** ausgehängt.

The program is announced:

- 1. Fachbereich der Geisteswissenschaften
Geb. 23.21, Ebene 00**
- 2. Fachbereich Medizinische Fakultät
Geb. 22.02, Ebene 00, vor der Cafeteria**
- 3. Fachbereich der Naturwissenschaften
Geb. 25.31, Ebene U1, ebenfalls vor der Cafeteria**
- 4. Fachbereich der Wirtschaftswissenschaften
Geb. 22.32, Ebene 01, gegenüber dem Dekanat**
- 5. Stern-Verlag Buchhandlung
Geb. 21.01, gegenüber der Stern-Verlag Buchhandlung**

Nähere Informationen und Anmeldung im:
Further information and registration:

**Gebäude 16.11, Ebene 04, Raum 55, Telefon 81-1 49 51,
e-mail: enge@verwaltung.uni-duesseldorf.de
Sprechzeiten (während der Vorlesungszeit):
Dienstag und Donnerstag 12.00 bis 14.00 Uhr**

Hochschulradio Düsseldorf e. V.
Universitätsstraße 1 / App. 1 70 24
40225 Düsseldorf
Tel.: 02 11 / 34 94 24
Fax: 02 11 / 34 94 29
E-mail: info@hochschulradio.de

Düsseldorfer Museen

Adressen + Öffnungszeiten

An Feiertagen gelten geänderte Öffnungszeiten.
Nähere Auskünfte erteilen die Kulturinstitute oder
das Kulturamt, Tel. 02 11/8 99 61 00.
Die unterstrichenen Linien fahren ab Hauptbahnhof.

Museen und Kunstsammlungen	Adresse, Telefon	Mo	Di	Mi	Do	Fr	Sa	So	Straßenbahn- und Buslinien
museum kunst palast und Glasmuseum Henrich	Ehrenhof 4-5, ☎ 89-92 460		11 bis 18	11 bis 18	11 bis 18	11 bis 20	11 bis 18	11 bis 18	U70, U76, U78 U79, 705, 717, 778
Kunstsammlung Nordrhein-Westfalen K20 Kunstsammlung am Grabbeplatz	Grabbeplatz 5, ☎ 8381-130		10 bis 18	10 bis 18	10 bis 18	10 bis 18	11 bis 18	11 bis 18	U70, U76, U78 U79, 705, 717, 778, 703, 712, 713
Kunsthalle Düsseldorf	Grabbeplatz 4, ☎ 89-9 62 43		12 bis 19	12 bis 19	12 bis 19	12 bis 19	12 bis 19	11 bis 18	
Kunstverein für die Rheinlande und Westfalen	Grabbeplatz 4, (Kunsthalle) ☎ 32 70 23		12 bis 19	12 bis 19	12 bis 19	12 bis 19	12 bis 19	11 bis 18	
Mahn- und Gedenkstätte	Mühlenstraße 29, ☎ 89-96 205		11 bis 17	11 bis 17	11 bis 17	11 bis 17	13 bis 17	11 bis 17	
Heinrich-Heine-Institut	Bilker Straße 12-14, ☎ 89-95 571		11 bis 17	11 bis 17	11 bis 17	11 bis 17	13 bis 17	11 bis 17	725, 709, 719, 834
Hetjens-Museum/ Deutsches Keramik- museum	Palais Nesselrode Schulstraße 4, ☎ 89-94 210		11 bis 17	11 bis 21	11 bis 17	11 bis 17	11 bis 17	11 bis 17	725, U70, U76, U78, U79, 705, 717
Stadtmuseum	Berger Allee 2, ☎ 89-96 170		11 bis 18	11 bis 18	11 bis 18	11 bis 18	11 bis 18	11 bis 18	709, 719, 834, U70, U76, U78, U79, 705, 717, 778
Schiffahrt-Museum im Schloßturn	Burgplatz 30, ☎ 89-94 195 (Stadtmuseum)		11 bis 18	11 bis 18	11 bis 18	11 bis 18	11 bis 18	11 bis 18	725, 778, 703, 712, 713, U70, U76, U78, U79 705, 717
Theatermuseum Landeshauptstadt Düsseldorf	Hofgärtnerhaus, Jägerhofstr. 1, ☎ 89-9 61 30				13.00 bis 20.30				701, 702, 703, 705, 712, 713, 714, 717, 780, 782, 785
Goethe-Museum (Anton- und Katharina- Kippenberg-Stiftung)	Schloss Jägerhof, Jacobistraße 2, ☎ 89-96 262		11 bis 17	11 bis 17	11 bis 17	11 bis 17	13 bis 17	11 bis 17	707, 722, 752, 754, 755, 756, 758
Stiftung E. Schneider	Schloss Jägerhof, Jacobistr. 2 ☎ 89-9 62 62		11 bis 17	11 bis 17	11 bis 17	11 bis 17	13 bis 17	11 bis 17	
Stiftung Schloss und Park Benrath - Corps de Logis - Museum für Euro- päische Gartenkunst - Museum für Naturkunde	Benrather Schloßallee 100-106 ☎ 89-9 83 32				16. April bis 31. Okt. 10-18 Uhr				701, 703, 730, 778, 779, 787 788, 789
Aquazoo - Löbbecke Museum	Kaiserswerther Straße 380, im Nordpark, ☎ 89-96 150/61 69	10 bis 18	10 bis 18	10 bis 18	10 bis 18	10 bis 18	10 bis 18	10 bis 18	U78, U79
Filmmuseum	Schulstraße 4 ☎ 89-9 24 90		11 bis 17	11 bis 21	11 bis 17	11 bis 17	11 bis 17	11 bis 17	703, 706, 712, 715, 778
Kunstraum Düsseldorf	Himmelgeister Str. 107E ☎ 33 02 37/89-9 61 48				17 bis 22	17 bis 22	14 bis 18	14 bis 18	706

1

Museen und Kunstsammlungen	Adresse, Telefon	Mo	Di	Mi	Do	Fr	Sa	So	Straßenbahn- und Buslinien
Kunstsammlung Nordrhein-Westfalen K21 Kunstsammlung im Ständehaus	Ständehausstr. 1 ☎ 8 38 16 00		10 bis 18	10 bis 18	10 bis 18	10 bis 18	11 bis 18	11 bis 18	
NRW-Forum Kultur und Wirtschaft	Ehrenhof 2 ☎ 89-2 66 90		11 bis 20	11 bis 20	11 bis 20	11 bis 24	11 bis 20	11 bis 20	U70, U76, U78 U79, 705, 717, 778
Akademie-Galerie	Burgplatz 1		Do–So 11–15						725, 778, 703, 712, 713, U70, U76, U78, U79 705, 717
KIT Kunst im Tunnel	Mannesmannufer ☎ 89-2 07 69		Di–Sa 12–19 So. + Feiertage 11–18						

Weitere Informationen: www.duesseldorf.de

Termine: www.duesseldorf.tourismus.de

Theater**Deutsche Oper am Rhein**
(Opernhaus)

Heinrich-Heine-Allee 16a
Spielplan ☎ 89 08-378
Karten ☎ 89 25-211
Tageskasse im DOR-Shop,
Heinrich-Heine-Allee 24, Mo-
Fr 10-20, Sa 10-16

Düsseldorfer Schauspielhaus
Gustaf-Gründgens-Platz 1
Zentrale ☎ 85 23-0
und Information
Kartenbestell. ☎ 36 99 11

Kindertheater
Münsterstraße 446
☎ 61 26 86
☎ 62 25 21

Kontra-Punkt-Theater
Benzenbergstraße 60
☎ 29 79 25

Kom(m)ödchen
Kay und Lore Lorentz Platz
Verwaltung ☎ 32 56 06
Karten ☎ 32 94 43

Komödie
Steinstraße 23
☎ 32 51 51
Kasse ☎ 13 37 07

**Düsseldorfer
Marionettentheater**
Bilker Straße 7
☎ 32 84 32

**Puppentheater an der
Helmholtzstraße**
Helmholtzstraße 38
☎ 37 24 01

Theater an der Luegallee
Luegallee 4
☎ 57 22 22

FFT Forum Freies Theater
(FFT-Juta,
FFT-Kammerspiele)
Jahnstraße 3
40215 Düsseldorf
Karten ☎ 87 67 87

Theater an der Kö
In den Schadow-Arkaden
☎ 32 2 3 3

Capitol Musik-Theater
Erkrather Straße 30
Empfang ☎ 7 34 41 50
Karten ☎ 73 44-0

**Bildungsstätten, Bibliotheken
und sonstige Einrichtungen**

Stadtarchiv
Heinrich-Ehrhardt-Straße 61
☎ 89 - 9 57 37

Literaturbüro NRW
Bilker Straße 5
☎ 8 28 45 90

WBZ-Weiterbildungszentrum
Bertha-von-Suttner-Platz 1
☎ 89 - 9 3492/-9 49 96
Fax 89 - 2 90 41

**Universitäts- u. Landes-
bibliothek**
Universitätsstraße 1
☎ 81-1 29 00

Gerhart-Hauptmann-Haus
Bismarckstraße 90
☎ 16 99 1-0

**Institut Français im Palais
Wittgenstein**
Bilker Straße 7-9
☎ 32 06 54/55
Fax: 13 25 64

Goethe-Institut
Willi-Becker-Allee 10
☎ 99 29 9-0
Fax 77 10 84

Lernstudio Barbarossa
Fürstenwall 189
☎ 37 07 07 0

Lernort Studio
Aachener Straße 39
☎ 31 88 38 oder ☎ 33 06 33

**Clara-Schumann-
Musikschule**
Prinz-Georg-Str. 80
☎ 89-2 74 21

**Robert-Schumann-
Hochschule für Musik**
Fischerstraße 110
☎ 49 18-0

Stadtbüchereien
Bertha-von-Suttner-Platz 1
☎ 89-9 43 97 oder ☎ 9 43 99
Zweigstellen der
Stadtbüchereien in den ein-
zelnen Stadtteilen

Institut Polski
Citadellstraße 7
☎ 8 66 96-0

Kulturnahnhof Eller
Vennhauser Allee 89
☎ 2 10 84 88

Heine-Haus
Bolker Straße 53
☎ 3 11 25 22

Staatliche Kunstakademie
Eiskellerstraße 1
☎ 13 96-0

**Volkshochschule –
Weiterbildungszentrum VHS**
Bertha-von-Suttner-Platz 1
☎ 89-9 41 50
Fax 89-2 90 42

**Heinrich-Heine-Universität
Düsseldorf**
Rektor und Verwaltung
Universitätsstraße 1
☎ 81 00

Heinrich-Heine-Institut
Bilker Straße 12-14
☎ 89-9 55 71

Sprachforum Heinrich Heine
Johannes-Weyer-Str. 1
40225 Düsseldorf
☎ 33 00 72

Kino Black Box
Schulstraße 4
☎ 89-9 24 90
Programm ☎ 89-9 24 90

Kulturzentren

**Die Brücke – internationales
Bildungszentrum**
Kasernenstraße 6
☎ 89-9 34 29

Palais Wittgenstein
Bilker Straße 7-9
☎ 89-9 61 09

tanzhaus nrw
Erkrather Str. 30
☎ 17 27 00

**ZACK – Zentrum für Aktion,
Kultur und Kommunikation**
Fichtenstraße 40
☎ 97 30 0-10

Konzertveranstaltungsorte

Tonhalle Düsseldorf
Ehrenhof 1
☎ 89-9 61 23
Fax 89-9 55 46
Mo-Fr 10-19; Sa 10-14

Robert-Schumann-Saal
Ehrenhof 4-5
☎ 89-9 69 69

**Kammermusiksaal im
Palais Wittgenstein**
Bilker Straße 7-9
☎ 89-9 61 09

Philips Halle
Siegburger Straße 15
Veranstaltungen ☎ 89-9 77 12
☎ 89-9 77 33
Kasse ☎ 77 50 57
Fax ☎ 78 26 48

Orangerie Benrath
Urdenbacher Allee 4-6
☎ 89-9 70 03

**Alte Schmiede /
Jazz Schmiede**
Himmelgeister Straße 107g
☎ 3 11 05 64
☎ 89-9 62 94

Collegium musicum

Universitätsorchester der Heinrich-Heine-Universität Düsseldorf

Für Freunde klassischer Musik gibt es an der Heinrich-Heine-Universität ein Symphonieorchester, das im Wintersemester 1987/88 von interessierten Studierenden und Silke Löhr, heute Akademische Musikdirektorin der Universität, gegründet wurde.

Im Laufe eines Semesters wird ein Konzertprogramm erarbeitet, welches u.a. in den Semesterabschlusskonzerten auf dem Campus aufgeführt wird. Weitere Auftritte finden in großer symphonischer aber auch in kammermusikalischer Besetzung anlässlich akademischer Feierlichkeiten statt, wie beispielsweise zum traditionellen Neujahrsempfang des Rektors. Auch im Neusser Zeughaus, der Düsseldorfer Tonhalle sowie in Kirchen in Düsseldorf und Umgebung ist das Universitätsorchester – bisweilen bei gemeinsamen Konzerten mit dem UNICHOR – zu hören.

Die durchschnittlich einmal pro Jahr stattfindenden Konzertreisen führten das Ensemble bereits in viele europäische Länder, aber auch nach Israel, China und Japan.

Das Repertoire reicht von Barock bis zur Moderne, wobei die große klassische und romantische Symphonik einen Schwerpunkt bildet. Dementsprechend werden Instrumente von der Piccoloflöte bis zur Tuba und ein großer Streicherapparat benötigt.

Interessierte sind herzlich eingeladen, Proben zu besuchen, sich im Internet unter www.uni-duesseldorf.de/orchester zu informieren oder das Universitätsorchester über E-Mail zu kontaktieren (studorch@uni-duesseldorf.de).

Die Proben finden während des Semesters donnerstags von 19.00–21.30 Uhr im Hörsaal 3A (Gebäude 23.01, Konrad-Henkel-Saal) statt.

Unichor der Heinrich-Heine-Universität Düsseldorf

Seit dem Wintersemester 1989/90 existiert der UNICHOR der Heinrich-Heine-Universität Düsseldorf, dem Studierende aller Fakultäten sowie Bedienstete der Universität angehören. Das von der Akademischen Musikdirektorin Silke Löhr geleitete Ensemble hat sich seitdem ein beträchtliches Repertoire erarbeitet, das bei akademischen Feierlichkeiten und in großen Konzerten jeweils zum Semesterende aufgeführt wird. Dafür werden geistliche wie weltliche Werke von der Renaissance bis zur Moderne, a capella und mit Orchesterbegleitung einstudiert.

Die Konzerte beschränken sich dabei nicht allein auf die Universität – der UNICHOR tritt auch regelmäßig außerhalb des Campus in Düsseldorf und Umgebung auf und unternimmt regelmäßig Konzertreisen, die ihn u.a. nach Frankreich, England, Spanien, Polen, Tschechien und in die Schweiz führten.

Die Proben des UNICHORs finden während der Vorlesungszeit mittwochs von 19.00–21.30 Uhr in Hörsaal 2A (Gebäude 22.01, Roy-Lichtenstein-Saal) statt. Interessierte Sängerinnen und Sänger sind herzlich eingeladen, Proben zu besuchen, sich im Internet unter www.uni-duesseldorf.de/unichor zu informieren oder den UNICHOR per E-Mail (unichor@uni-duesseldorf.de) zu kontaktieren.

Förderverein des studentischen Orchesters und Chores der Heinrich-Heine-Universität Düsseldorf e. V.

Ehrenvorsitzender: em. Univ.-Prof. Dr. med. Adolf Hopf

1. Vorsitzender: Univ.-Prof. Dr. med. Rüdiger E. Scharf, 2. Vorsitzender: Univ.-Prof. Dr. med. Jürgen Schrader, Schatzmeister: Univ.-Prof. Dr. med. Klaus Pfeffer, Schriftführerin: Sylvia Loesch, Akademische Musikdirektorin: Silke Lühr, Geschäftsstelle: Sylvia Loesch, C. u. O. Vogt-Institut für Hirnforschung, Universitätsklinikum Düsseldorf, Moorenstraße 5, 40225 Düsseldorf, Tel.: 81-1 29 99, Fax: 81-1 23 36, e-mail: sylvia.loesch@uni-duesseldorf.de

Konto für Spenden und Mitgliedsbeiträge: Deutsche Bank PGK Düsseldorf,
BLZ 300 700 24, Konto-Nr. 23 00 317

1

Agentur für Arbeit Düsseldorf, Hochschulteam

Berufsberatung für Abiturienten/innen und Hochschul­er/innen

Universitätsstraße 1, Gebäude 23.02, U 1, Raum 45, F. 81-1 41 62
Sprechzeiten montags bis donnerstags von 9–12 Uhr und 14–15.30 Uhr

Zentrale Studienberatung

Allgemeine Beratung zu Studienmöglichkeiten, Hochschulzugang und Studienbedingungen sowie bei Fach- oder Studiengangwechsel.

Psychologische Beratung in allen Fragen des Studiums, z. B. bei Studienwahl, Studienfachwechsel, Studienabbruch, Prüfungsjüngsten sowie bei persönlichen Schwierigkeiten und Krisensituationen.

Öffnungszeiten: Offene Beratung (ohne Anmeldung) dienstags 9–12 und 14–17 Uhr und donnerstags 9–12 Uhr (sonst nach telefonischer Voranmeldung).

Psychologische Sprechstunde Di. 10–12 Uhr
Psychologische Beratung nach telefonischer Voranmeldung

Öffnungszeiten des Sekretariats: Mo.–Fr. 9 bis 12 Uhr.
(Auskünfte, Anmeldung für Beratungstermine) F. (02 11) 81-1 43 80, Gebäude 16.11, Ebene 04, Universitätsstraße 1, 40225 Düsseldorf.

Psychosoziale Beratungsstelle für Studierende der Heinrich-Heine-Universität Düsseldorf

Beratungsbereiche:

Prüfungsjüngste, Kontaktschwierigkeiten, persönliche Konflikte, seelisch bedingte Beeinträchtigungen, psychosomatische Beschwerden und ähnliche Probleme

Öffnungszeiten: Mo.–Do.: 8.30–16.00 Uhr
Fr.: 8.30–15.00 Uhr
(Termine nach telefonischer Vereinbarung bei Frau Anja Arnold unter Tel. 81-1 88 55)

Ort: Moorenstraße 5, 40225 Düsseldorf, Gebäude 15.16

Psychosoziale Beratungsstelle für Mitarbeiter/innen der Heinrich-Heine-Universität Düsseldorf und des Universitätsklinikums Düsseldorf

Beratungsbereiche:

Probleme am Arbeitsplatz, Kontaktschwierigkeiten, persönliche Konflikte, seelisch bedingte Beeinträchtigungen, psychosomatische Beschwerden und ähnliche Probleme

Öffnungszeiten: Mo.–Do.: 8.30–16.00 Uhr
Fr.: 8.30–15.00 Uhr
(Termine nach telefonischer Vereinbarung bei Frau Anja Arnold unter Tel. 81-1 88 55)

Ort: Moorenstraße 5, 40225 Düsseldorf, Gebäude 15.16

Zimmernachweis

Zimmernachweis erfolgt durch:

1. Studentenwerk Düsseldorf, F. 81-1 57 77
2. Ev. Studierendenwohnheim, Graf-Recke-Straße 209, F. 6 80 30 80.
3. Amt für Wohnungswesen der Stadt Düsseldorf, Brinckmannstraße 5, Tel. 899-1

Zusatz:

Die Stadt Düsseldorf, die Heinrich-Heine-Universität und das Studentenwerk Düsseldorf bemühen sich im Rahmen gemeinsamer Programme um die Gewinnung privaten studentischen Wohnraums. Um ein genaues Bild über den studentischen Wohnraumbedarf zu erhalten, führt die Stadt Düsseldorf eine Wohnbedarfsstatistik.

Wohnungssuchende Studentinnen und Studenten werden gebeten, dem Wohnungsamt der Stadt Düsseldorf ihren Bedarf mitzuteilen:

Amt für Wohnungswesen der Stadt Düsseldorf (siehe oben)

Im Rahmen seiner Möglichkeiten vermittelt das Studentenwerk Düsseldorf Wohnheimplätze und Privatzimmer (siehe Seite 56).

Förderung nach dem Bundesausbildungsförderungsgesetz

Grundlage der Ausbildungsförderung ist das Bundesausbildungsförderungsgesetz (BAföG) in der Neufassung vom 19. März 2001. Von großer praktischer Bedeutung ist daneben die Verwaltungsvorschrift (VwVBAföG).

Das Studentenwerk Düsseldorf als Amt für Ausbildungsförderung, Geb. 21.12, Universitätsstraße 1, 40225 Düsseldorf, ist in allen Förderungsangelegenheiten einschließlich der Auskunftserteilung und Beratung zuständig.

Studierende, denen für ihren Lebensunterhalt und ihre Ausbildung notwendige Mittel fehlen, haben einen Rechtsanspruch auf individuelle Förderung für eine Ausbildung, die ihrer Neigung, Eignung und Leistung entspricht. Ausbildungsförderung wird für die erste Ausbildung innerhalb der Regelstudienzeit bis zu einem berufsqualifizierenden Abschluss geleistet. Eine weitere Ausbildung wird nur unter bestimmten Voraussetzungen gefördert.

Der Förderungsantrag ist beim Amt für Ausbildungsförderung im Gebäude 21.12 zu stellen: Für jeden Antrag müssen die vorgeschriebenen Formblätter verwendet werden. Antragsformulare sollten vollständig ausgefüllt und mit den erforderlichen Unterlagen möglichst persönlich während der Beratungsstunden im Studentenwerk – Amt für Ausbildungsförderung – abgegeben werden. Bei unvollständigen Anträgen verzögert sich die Bearbeitung.

Ausbildungsförderung wird von Beginn des Monats an gewährt, in dem die Ausbildung aufgenommen wird, sofern spätestens in diesem Monat ein schriftlicher Antrag gestellt worden ist.

Vom 5. Fachsemester an wird Ausbildungsförderung geleistet, wenn eine Bescheinigung über den ordnungsgemäßen Verlauf des Studiums vorgelegt wird. Aus dieser Bescheinigung muss sich außerdem der bis zum Ende des erreichten Fachsemesters übliche Leistungsstand des Auszubildenden ergeben. Diese Eignungsbescheinigung (BAföG - Formblatt 5) wird von den hierfür zuständigen Mitgliedern der Hochschule unterschrieben.

Der Bewilligungszeitraum umfasst in der Regel ein Jahr. Es ist wichtig, weitere Förderungsanträge jeweils 2 Monate vor Ablauf dieses Zeitraumes zu stellen, um eine rechtzeitige Weiterförderung zu sichern. Der mögliche Zeitraum der Gewährung von Ausbildungsförderung (Förderungshöchstdauer) richtet sich nach der für den jeweiligen Studiengang festgesetzten Regelstudienzeit. Unter bestimmten Voraussetzungen kann auf Antrag eine Verlängerung der Förderungsdauer für eine angemessene Zeit erfolgen.

Bei der Berechnung der Förderungsleistung werden im allgemeinen Einkommen und Vermögen des Studierenden sowie Einkommen seines Ehegatten und der Eltern in dieser Reihenfolge berücksichtigt.

Wichtige Veränderungen, die sich auf den Leistungsanspruch auswirken können, sind unverzüglich schriftlich mitzuteilen. Dazu gehören z. B. Fachrichtungswechsel, Fächerkombinationswechsel, Examen, Studienabbruch oder Einkommensveränderungen. Eigene Einkünfte sind dem BAföG-Amt unverzüglich mitzuteilen. Ein Verdienst in Höhe von monatlich ca. 330 Euro wirkt sich nicht auf die Höhe der Ausbildungsförderung aus.

Wer falsche oder unvollständige Angaben macht bzw. eine Änderungsanzeige nicht oder nicht rechtzeitig erstattet, muss u. U. mit einer Geldbuße bis zu 2500 Euro rechnen. Zu Unrecht erhaltene Ausbildungsförderung ist umgehend zu erstatten.

Hinweis: Die hier abgedruckten Informationen über Ausbildungsförderung sind nur allgemeiner Art und können eine individuelle und umfassende Beratung durch das Studentenerwerb - Amt für Ausbildungsförderung - in keinem Fall ersetzen. Es ist ratsam, den individuellen Anspruch auf Ausbildungsförderung mit einer Antragstellung prüfen zu lassen.

Graduiertenförderung

Das Gesetz zur Förderung des wissenschaftlichen und künstlerischen Nachwuchses des Landes Nordrhein-Westfalen (Graduiertenförderungsgesetz Nordrhein-Westfalen – GrFG NW) ist mit Wirkung vom 1.1.2002 außer Kraft gesetzt worden. Zur Fortführung der individuellen Graduiertenförderung stellt seitdem das Rektorat Haushaltsmittel bereit. Daraus werden Stipendien zur Förderung des wissenschaftlichen Nachwuchses in analoger Anwendung des ehemaligen Graduiertenförderungsgesetzes vergeben.

Nähere Informationen hierzu erteilt die Universitätsverwaltung – Abteilung 1.1 – (Rektoratsgebäude 16.11, Ebene 01, Zimmer 41 o. 42, F. 81-1 17 64 o. 81-151 40).

Daneben werden Stipendien im Rahmen folgender Graduiertenkollegs vergeben:

„Proteininteraktionen und -modifikationen im Herzen“

für naturwissenschaftliche und medizinische Doktorandinnen und Doktoranden. Zugangsvoraussetzung ist ein überdurchschnittlicher Hochschulabschluss (Diplom, Staatsexamen) im Bereich der Lebenswissenschaften (Naturwissenschaftler/innen, Pharmazeuten/innen) bzw. ein überdurchschnittliches Physikum/1. Staatsexamen (Mediziner/innen). Auskunft erteilen die Sprecher des Graduiertenkollegs: Univ.-Prof. Dr. Axel Gödecke, Univ.-Prof. Dr. Malte Kelm, Aachen (s. auch S. 51)

„Dynamics of hot plasmas“ – „Dynamik heißer Plasmen“

für Doktorandinnen und Doktoranden mit überdurchschnittlichem Hochschulabschluss in Physik und Mathematik. Auskunft erteilt der Sprecher des Graduiertenkollegs: (s. auch Seite 51)

„Homotopie und Kohomologie“

für Doktorandinnen und Doktoranden mit überdurchschnittlichem Hochschulabschluss in Mathematik. Auskunft erteilen der Sprecher und die Düsseldorfer Mitglieder des Graduiertenkollegs (s. auch Seite 51)

„Nahrungsinhaltsstoffe als Signalegeber nukleärer Rezeptoren im Darm“

für Doktorandinnen und Doktoranden mit überdurchschnittlichem Hochschulabschluss in Naturwissenschaften und Medizin. Auskunft erteilt die Sprecherin des Graduiertenkollegs (siehe auch Seite 51).

Hochschulsport

Freiwilliger Breiten- und Wettkampfsport für alle Universitätsangehörigen.

Das Rektorat hat für den Bereich „Hochschulsport“ den geschäftsführenden Leiter des Instituts für Sportwissenschaft als Beauftragten bestellt. Das ASTA-Hochschulsportreferat plant und organisiert die breiten- und wettkampf sportlichen Aktivitäten der Heinrich-Heine-Universität Düsseldorf.

Das Sportprogramm des Sportreferates enthält Angebote des Breiten- wie auch des Wettkampfsportes, wobei der Vorrang dem Breitensport als Gelegenheit zur sportlichen Betätigung für alle eingeräumt wird. Die Veranstaltungen des Sportreferates sind für Studierende grundsätzlich kostenfrei — mit wenigen Ausnahmen (Reiten, Segeln, Golf, Squash, Tennis, Tauchen).

Für Bedienstete und Studierende, die sich nicht durch Zahlung des Sozialbeitrages an der Finanzierung des Hochschulsports beteiligen (z. B. Zweithörer, Studis anderer Unis) und auch alle anderen, die gerne am Hochschulsport teilnehmen möchten, gilt die vom Rektor beschlossene Gebührenordnung. Dies trifft z. B. die Bediensteten mit zur Zeit 45,- €. Studis anderer Unis zahlen 25,- € und alle Externen 95,- € pro zwei Semester, die auf das Konto 40 14 817 der Universität bei der Westdeutschen Landesbank, BLZ 300 500 00 unter Angabe des Verwendungszwecks 28211-22568“ eingezahlt werden müssen. Der Beitrag ist für zwei Semester ab Semesterbeginn gültig. Einen gültigen Ausweis erhält man im Sportreferat oder bei den Kontrollen, zwischenzeitlich gilt der Kontoauszug. Für die Nutzung besonders ausgestatteter Räume (gilt momentan nur für den Krafraum) ist für Studierende und Bedienstete der HHU eine zusätzliche Umlage in Höhe von 25,- € pro Semester vorgesehen, die von einem Beauftragten des Sportreferats bar erhoben wird.

Alle Hochschulangehörigen können, sofern sie regelmäßig an den Veranstaltungen teilnehmen, die Heinrich-Heine-Universität Düsseldorf in Einzel- oder Mannschaftswettbewerben bei den Deutschen Hochschulmeisterschaften vertreten. Außerdem führen viele Sportgruppen Fahrten zu Turnieren durch oder veranstalten eigene Wettkämpfe.

Zur Zeit gibt es 107 Sportgruppen in 50 Sportarten: Aerobic, Aikido, Akademische Boxstaffel, Akrobatik, American Football, Badminton, Ballett, Baseball, Basketball, Bauch-muss-weg-Training, Bodyworkout Plus, Capoeira, Chi Kung, Damen-selbstverteidigung, Fechten, Fitneßtraining, Funktionelle Gymnastik, Fußball, Futsal, Gesellschaftstanz, Golf, Handball, Jazztanz, Judo, Kajak, Karate, Karate Goÿu-Rÿu, Kilokiller, Klettern, Krafttraining, Lauf- und Konditionstraining, Merengue, Modern Dance, Orientalischer Tanz, Reiten, Rock'n' Roll, Rudern, Salsa, Schießen, Schwimmen, Segeln, Softball, Taekwondo, Tai Chi Chuan, Tennis, Tischtennis, Turnen, Ultimate Frisbee, Volleyball, Wen Do, Yoga.

Nähere Auskünfte über das Sportprogramm kann man erhalten im
ASTA-Sportreferat, Universitätsstr. 1, 40225 Düsseldorf, Gebäude 25.23

(ASTA-Gebäude), F. 81-1 32 85, Fax 81-1 18 57

Sprechzeiten der Sportreferentinnen und -referenten und der Fachreferentinnen und -referenten:

Mi. 18.00–19.30 Uhr (Aushang am Sportreferat beachten).

Sachbearbeiterin: Barbara Dunkel, Sprechzeiten: Mo. bis Do. 13.00–17.00 Uhr

Sportreferentinnen/Sportreferenten: Sven Mentzel, Dominik Kusiek, Oliver Fust, Andreas Altmann, Farshad Haghiri, Nik Afanasjew, Svenja Westerdorf

Das Sportprogramm kann man dem Sport-Info, das zu Beginn des Semesters erscheint und www.uni-duesseldorf.de/hochschulsport entnehmen.

Universitäts-Sportclub Düsseldorf e. V.

Vagedesstr. 19, 40479 Düsseldorf, F. 61 70 75 33

Vorstand: Dr. Michaelis, Dr. Bernd Höhn,
K. Hemp (Geschäftsführer)

Aufgaben: Förderung der Leibesübungen an der Heinrich-Heine-Universität Düsseldorf. Herstellung enger Verbindungen zwischen den Angehörigen der Universität und der sporttreibenden Bevölkerung von Düsseldorf. Die Förderung des Breiten-, Leistungs- und Spitzensports.

Zur Zeit besteht folgende Sportabteilung: Tennis

Auskünfte allgemeiner Art und Anmeldemöglichkeiten erteilt Herr Hemp, Vagedesstr. 19, 40479 Düsseldorf, F. 61 70 75 33.

Allgemeine Hinweise

Ordentliche Studierende einer anderen Hochschule im Lande NRW, die die Hochschulzugangsberechtigung besitzen, können auf fristgerechten Antrag als Zweithörer/in zugelassen werden; jedoch nur mit Zustimmung der jeweiligen Fachdozentinnen und -dozenten. Über die Zulassung entscheidet der Rektor.

Generelle Beschränkungen des Besuches von Lehrveranstaltungen, z. B. für den Besuch der Klinischen Vorlesungen in der Medizinischen Fakultät, müssen berücksichtigt werden.

Ausländische Studierende

Die Voraussetzung für die Zulassung als ordentliche Studierende oder ordentlicher Studierender erfüllt, wer ein Zeugnis erworben hat, das im Heimatland zum Hochschulstudium berechtigt und einem deutschen Reifezeugnis im wesentlichen gleichwertig ist (Bewertungsgruppe I), oder ein deutsches Reifezeugnis bzw. ein ihm rechtlich gleichgestelltes Reifezeugnis besitzt.

Bewerberinnen und Bewerber, die ein Zeugnis besitzen, das in ihrem Heimatland zum Hochschulstudium berechtigt, das aber dem deutschen Reifezeugnis nicht gleichgestellt ist, jedoch einen erfolgreichen Studienbeginn möglich erscheinen läßt (Bewertungsgruppe II) können zum Studium nach Bestehen einer „Prüfung zur Feststellung der Hochschulreife ausländischer Studierender“ zugelassen werden. An der Heinrich-Heine-Universität Düsseldorf kann diese Prüfung nicht abgelegt werden.

Bewerberinnen und Bewerber, die ein Zeugnis besitzen, das in ihrem Heimatland zum Hochschulstudium berechtigt, das aber mit einem deutschen Reifezeugnis so wenig vergleichbar ist, daß ein erfolgreiches Studium nicht erwartet werden kann (Bewertungsgruppe III), müssen ein Studienkolleg absolvieren. An der Heinrich-Heine-Universität Düsseldorf ist kein Studienkolleg eingerichtet.

Wer sich zum Fachstudium an der Heinrich-Heine-Universität Düsseldorf bewerben möchte, muss die bestandene DSH-2 oder DSH-3, das „Kleine oder Große Deutsche Sprachdiplom“, die „Zentrale Oberstufenprüfung“ eines Goethe-Instituts, das „Deutsche Sprachdiplom, Stufe II“ der Kultusministerkonferenz oder einen Test DaF mit der Note 5 oder 4 in allen Teilprüfungen www.testdaf.de schon mit der Bewerbung nachweisen.

An der hiesigen DSH können nur diejenigen teilnehmen, die am Universitätssprachenzentrum der Heinrich-Heine-Universität Düsseldorf www.deutschkurse.de den zwei- bis dreiwöchigen Vorbereitungskurs oder den 10-Wochen besucht haben.

Siehe auch Kulturprogramm für ausländische Studierende, Seite 75.

Zur Beachtung

(für Studierende aller Fakultäten)

Die Bewerbungs- und Rückmeldefristen in den Fächern mit Zulassungsbeschränkungen sind Ausschlussfristen, d. h., sie können nicht verlängert werden.

Semestertermine

Es wird auf die **Zeittafel** auf Seite 5 verwiesen.

Gebühren

Gast- und Promotionshörer/innen sowie Zweithörer/innen gem. § 71 Abs. 1 HG entrichten bei der Anmeldung eine Gebühr von 100,- EURO pro Semester.

**Für verspätet beantragte Einschreibungen sowie für verspätete Gebührenzah-
lungen oder sonstige Fristversäumnis muß eine Verwaltungsgebühr (z. Zt. 20
EURO) erhoben werden.**

Für die Ausfertigung einer Zweitschrift des Studierendenausweises, des Gasthörerinnen- oder Gasthörerscheins, eines Prüfungszeugnisses oder einer Urkunde über die Verleihung eines akademischen Grades muss eine Verwaltungsgebühr in Höhe von z. Zt. 20 EURO erhoben werden.

Die Heinrich-Heine-Universität erhebt gemäß § 2 Abs. 1 StBAG für alle Studiengänge einen Studienbeitrag in Höhe von 500,00 EURO, der von der oder dem Studierenden semesterlich im voraus zu zahlen ist.

Der Beitrag fällt nur einmal pro Semester an. Das erste Hochschulsemester ist beitragsfrei.

Die die Studierenden betreffenden Regelungen gelten entsprechend für beitragspflichtige Zweithörerinnen und Zweithörer im Sinne des § 71 Abs. 2 HG.

I. Medizinische Fakultät

Bewerbungsfristen:

Bewerberinnen und Bewerber der Medizin und Zahnmedizin in höheren Semestern

können Bewerbungsunterlagen unmittelbar bei der Heinrich-Heine-Universität Düsseldorf — Studentensekretariat —, Universitätsstraße 1, 40225 Düsseldorf, anfordern.

Bewerberinnen und Bewerber für den Zusatzstudiengang „Gesundheitswissenschaften und Sozialmedizin“ müssen

ihre Bewerbung bis zum 30. 9. (des vorangegangenen Jahres) beim Studiengangsbeauftragten einreichen. Studienaufnahme ist nur zum Sommersemester möglich.

Im übrigen wird auf die **Zeittafel** auf Seite 5 verwiesen.

Bewerbungsfristen für den III. klinischen Studienabschnitt:

Die Zuteilungsanträge für das im Frühjahr beginnende Praktische Jahr müssen bis zum 30. 11. des Vorjahres und für das im Herbst beginnende Praktische Jahr bis zum 31. 5. des laufenden Jahres beim Vorsitzenden der Zuteilungskommission eingegangen sein.

Die Anträge werden im Medizinischen Dekanat (Geb. 23.11, Zi. 262) abgegeben.

II. Philosophische Fakultät

Es wird allen Studierenden geraten, vor ihrer Immatrikulation mit den zuständigen Studienberaterinnen bzw. Studienberatern Verbindung aufzunehmen.

Bewerbungsfristen:

Bewerberinnen und Bewerber in nicht zulassungsbeschränkten Fächern und Bewerber/innen in höheren Semestern

werden gebeten, die Einschreibungsunterlagen unmittelbar bei der Heinrich-Heine-Universität Düsseldorf – Studierendensekretariat –, Universitätsstr. 1, 40225 Düsseldorf anzufordern oder diese unter www.verwaltung.uni-duesseldorf.de auszudrucken.

Im übrigen wird auf die **Zeittafel** auf Seite 5 verwiesen.

III. Mathematisch-Naturwissenschaftliche Fakultät

Bewerbungsfristen:

Bewerberinnen und Bewerber in nicht zulassungsbeschränkten Fächern und Bewerber/innen in höheren Semestern

können Bewerbungsunterlagen unmittelbar bei der Heinrich-Heine-Universität Düsseldorf – Studierendensekretariat –, Universitätsstraße 1, 40225 Düsseldorf, anfordern, s.o.

Wichtiger Hinweis

Wird ein Kursplatz von einem Studierenden der Naturwissenschaften, der Medizin oder Zahnmedizin nach verbindlicher Vormerkung, d h . nach Eintragung in den Belegbogen, ohne begründete Entschuldigung nicht in Anspruch genommen, so hat diese(r) Studierende keinen Anspruch auf eine nochmalige Zulassung zu dem betreffenden Kurs.

Entschuldigungen müssen spätestens am 2. Praktikumstag bei der Fachvertreterin/beim Fachvertreter vorliegen.

In Zweifelsfällen, insbesondere wenn eine Entschuldigung von der Fachvertreterin/vom Fachvertreter als „nicht begründet“ angesehen wird, entscheidet die Zulassungskommission.

Einschreibungsordnung der Heinrich-Heine-Universität Düsseldorf

vom 28.02.2007

1

Aufgrund des § 2 Abs. 4 und des § 48 Abs. 1 des Gesetzes über die Hochschulen des Landes Nordrhein-Westfalen (Hochschulgesetz - HG) vom 31.10.2006 (GV. NRW S. 474) hat die Heinrich-Heine-Universität Düsseldorf folgende Ordnung erlassen:

§ 1 Allgemeines

(1) Wer sich für ein Studium bewirbt, wird auf Antrag durch Einschreibung in die Universität aufgenommen (Immatrikulation). Die Immatrikulierten werden für die Dauer der Einschreibung Mitglieder der Universität mit den daraus folgenden, in der Grundordnung der Universität sowie in der Satzung der Studierendenschaft näher beschriebenen Rechten und Pflichten.

(2) Anträgen auf Immatrikulation für einen Studiengang ist stattzugeben, wenn die Voraussetzungen für die Einschreibung nachgewiesen werden und kein Zugangshindernis vorliegt.

(3) Die Einschreibung erfolgt für einen Studiengang oder für mehrere Studiengänge, für den oder für die die Voraussetzungen nach Absatz 2 erfüllt sind; als Studiengang gelten auch Studien zum Zwecke der Promotion und ein von der Universität angebotener weiterbildender Masterstudiengang gemäß § 62 Abs. 1 HG, der einem Studiengang gleichwertig ist und mit einer Hochschulprüfung abgeschlossen wird. Einschreibungen für gleichzeitig mehrere Studiengänge, für die eine Zulassungsbeschränkung mit Auswahlverfahren besteht, durch das Studienbewerberinnen oder Studienbewerber vom Erststudium ausgeschlossen werden, können nur erfolgen, wenn dies wegen einer für den berufsqualifizierenden Abschluss vorgeschriebenen Studiengangkombination erforderlich ist.

(4) Mit der Einschreibung wird die Mitgliedschaft in der Fakultät, der den jeweils gewählten Studiengang anbietet, erworben. Ist dieser gewählte Studiengang oder sind die gewählten Studiengänge mehreren Fakultäten zugeordnet, so ist bei der Einschreibung die Fakultät zu wählen, in dem die Mitgliedschaft erworben werden soll.

(5) Die Universität kann von denen, die sich bewerben, die personenbezogenen Daten, die zur rechtmäßigen Erfüllung der in ihrer Zuständigkeit liegenden Aufgaben erforderlich sind, sowie für Zwecke der Gesetzgebung und Planung im Hochschulbereich die Erhebungsmerkmale gemäß § 3 Abs. 1 Nrn. 1 und 2 des Hochschulstatistikgesetzes vom 2. November 1990 (BGBl. I, S. 2414) erheben. Das Gesetz zum Schutz personenbezogener Daten (Datenschutzgesetz Nordrhein-Westfalen - DSGVO) vom 9. Juni 2000 (GV. NRW. S. 542), zuletzt geändert durch Gesetz vom 29. April 2003 (GV. NRW S. 252)), bleibt unberührt.

§ 2 Voraussetzungen der Einschreibung

(1) Die Qualifikation für ein Studium wird durch ein Zeugnis der Hochschulreife (allgemeine oder fachgebundene Hochschulreife) oder eine als gleichwertig anerkannte Vorbildung nachgewiesen. Die allgemeine Hochschulreife berechtigt uneingeschränkt zum Studium, die fachgebundene Hochschulreife nur zum Studium der im Zeugnis ausgewiesenen Studiengänge. Die Einschreibung für ein Promotionsstudium (§ 1 Abs. 3 Satz 1) kann nur erfolgen, wenn die Voraussetzungen des § 67 HG erfüllt werden und die Bescheinigung der betreffenden Fakultät der Heinrich-Heine-Universität Düsseldorf vorgelegt wird, aus der sich ergibt, dass durch diese eine Betreuung der Dissertation erfolgt.

(2) Der Nachweis einer besonderen Vorbildung, einer besonderen studiengangbezogenen Eignung oder einer praktischen Tätigkeit wird gefordert, soweit Prüfungsordnungen dies vorsehen.

(3) Für Studiengänge, bei denen Zulassungszahlen festgesetzt sind, setzt die Einschreibung den Nachweis über die Zuweisung eines Studienplatzes voraus. Dieser Nachweis ist entbehrlich, wenn die Einschreibung unter Einstufung in ein höheres Fachsemester beantragt wird, für das Zulassungszahlen nicht festgesetzt sind, sofern die Anerkennung von entsprechenden Studienzeiten nachgewiesen wird.

(4) § 49 Abs.10 HG bleibt unberührt.

(5) Wer sich ohne den Nachweis der Qualifikation nach Absatz 1 für ein Studium bewirbt, kann unter den Voraussetzungen der aufgrund von § 49 Abs. 4 HG erlassenen Rechtsverordnung eingeschrieben werden.

§ 3 Ausländische und staatenlose Studienbewerberinnen und Studienbewerber

(1) Studienbewerberinnen und Studienbewerber, die nicht Deutsche im Sinne des Artikels 116 des Grundgesetzes sind, können, soweit keine Zugangshindernisse gemäß § 5 vorliegen, eingeschrieben werden, wenn sie die für den gewählten Studiengang erforderliche Qualifikation nachweisen, die gemäß § 2 Abs. 2 und § 3 Abs. 5 erforderlichen Nachweise erbringen, ausreichende Kenntnisse der deutschen Sprache besitzen und zum Fachstudium zugelassen worden sind. Ausländische Studienbewerberinnen und Studienbewerber aus nicht deutschsprachigen Ländern haben vor Aufnahme des Fachstudiums den Nachweis über ausreichende Kenntnisse der deutschen Sprache gemäß Sprachprüfungsordnung der Universität zu erbringen.

(2) Denen, die den Nachweis über ausreichende Kenntnisse der deutschen Sprache nicht erbracht haben und einen Hochschulsprachkurs besuchen wollen, um eine Sprachprüfung abzulegen, wird befristet bis zum Bestehen oder endgültigen Nichtbestehen der Sprachprüfung, höchstens jedoch für zwei Semester, die Rechtsstellung einer oder eines Studierenden verliehen, wenn die Zulassung zum Hochschulsprachkurs erfolgt ist.

(3) Mit dem Bestehen der Prüfung nach Absatz 2 wird kein Anspruch auf Einschreibung zum Fachstudium erworben.

(4) Die Qualifikationsvoraussetzungen für die Zulassung nach Absatz 1 und 2 werden unbeschadet des Absatzes 5 entsprechend der "Rahmenordnung für den Hochschulzugang mit ausländischen Bildungsnachweisen, für die Ausbildung an den Studienkollegs und für die Feststellungsprüfung" (Beschluss der Kultusministerkonferenz vom 15.04.1994 in der jeweils geltenden Fassung) festgestellt. Die Auswahl der Bewerber nach Absatz 1 für zulassungsbeschränkte Studiengänge erfolgt nach der Durchschnittsnote. Diese Durchschnittsnote wird vom Studierendensekretariat nur zum Zwecke der Zulassungsentscheidung gespeichert.

(5) Bei der Zulassung für ein zeitlich befristetes Studium ohne Abschluss von ausländischen und staatenlosen Personen, die als Stipendiatinnen/Stipendiaten nationaler, EU- und sonstiger internationaler Förderorganisationen sowie im Rahmen bilateraler z.B. mit ausländischen Hochschulen vereinbarten Austauschprogrammen an die Heinrich-Heine-Universität Düsseldorf kommen, sind Ausnahmen von den Absätzen 1 bis 5 möglich (§ 50 Abs. 3 HG).

§ 4 Verfahren

(1) In nicht zulassungsbeschränkten Studiengängen kann die Universität eine Bewerbungsfrist festsetzen. In zulassungsbeschränkten Studiengängen muss der Zulassungsantrag innerhalb der festgesetzten Frist bei der zuständigen Stelle eingegangen sein; wer diese Frist versäumt oder den Antrag nicht formgerecht stellt, ist vom Vergabeverfahren ausgeschlossen. Die in Satz 1 und 2 genannten Fristen werden im Vorlesungsverzeichnis und durch Aushang bekannt gegeben.

(2) Die Einschreibung für einen Studiengang erfolgt auf den Bewerbungsantrag. Der Antrag ist formgerecht innerhalb der von der Universität festgesetzten Frist zu stellen. Sofern die Studienordnung bestimmt, dass das Studium nur im Jahresrhythmus aufgenommen werden kann, ist der Antrag nur zulässig, wenn für das betreffende Semester ein Lehrangebot besteht.

(3) Mit dem Antrag auf Einschreibung sind vorzulegen:

1. der ausgefüllte Erhebungsbogen; mit dem Antrag auf Einschreibung werden die Erhebungsmerkmale gemäß § 3 Abs. 1 Nm. 1 und 2 des Hochschulstatistikgesetzes und folgende personenbezogene Daten gemäß § 1 Abs. 6 erhoben:

Familienname, Vorname, Geburtsname, Geburtsdatum, Geburtsort, Geschlecht, Staatsangehörigkeit, Postanschrift, Ort/Staat des Erwerbs der Hochschulzugangsberechtigung, Art und Datum der Hochschulzugangsberechtigung, die jeweils gewählten Studiengänge mit den zugehörigen Fächern und Fachsemestern, Art des Studiums, Form des Studiums, Hörerstatus, Fachsemester, Hochschulsesemester, Urlaubssemester, die Zugehörigkeit zur Fachschaft und zur Fakultät, Bezeichnung einer gleichzeitig besuchten weiteren Hochschule und Semester der Einschreibung, Bezeichnung der Hochschule der Erstimmatrikulation und Semester der Erstimmatrikulation, bereits abgelegte Prüfungen, Art und Dauer eines Auslandsstudiums und das Datum der Einschreibung;

2. die für den Nachweis der Qualifikation erforderlichen Zeugnisse und Nachweise sowie im Falle des § 2 Abs. 2 die für den Nachweis einer besonderen Vorbildung oder besonderen studiengangbezogenen Eignung oder praktischen Tätigkeit erforderlichen Zeugnisse oder Belege in beglaubigter Kopie oder Abschrift;

3. in zulassungsbeschränkten Studiengängen der Bescheid über die Zuteilung eines Studienplatzes (Zulassungsbescheid) oder der Nachweis gemäß § 2 Abs. 3 Satz 2;

4. der Nachweis über das bisherige Studium unter Beifügung einer Bescheinigung über die Exmatrikulation und des Studienbuchs mit Abgangsvermerk, sofern dieses Studium im Geltungsbereich des Grundgesetzes absolviert wurde;

5. ggf. Nachweise über die Anrechnung von Studienzeiten durch die zuständigen Prüfungsausschüsse oder Prüfungsämter;

6. der Nachweis über die Zahlung der zu entrichtenden Gebühren oder Beiträge;

7. eine Erklärung darüber, ob und ggf. welche Prüfungen oder Leistungsnachweise, die in Studien- und/oder Prüfungsordnungen vorgesehen sind, nicht bestanden wurden;

8. ggf. eine Erklärung gemäß § 1 Abs. 4 zur Mitgliedschaft in einer Fakultät;

9. der Nachweis über das Bestehen einer Krankenversicherung gemäß den gesetzlichen Vorschriften über die studentische Krankenversicherung.

(4) Ausländische oder staatenlose Personen aus nicht deutschsprachigen Ländern, die sich um einen Studienplatz bewerben, müssen den Nachweis über ausreichende Kenntnisse der deutschen Sprache gemäß der Sprachprüfungsordnung der Universität erbringen. Ausländische Zeugnisse sind im Original nebst einer Fotokopie oder Abschrift vorzulegen. Fotokopien oder Abschriften ausländischer Zeugnisse bedürfen der Beglaubigung durch die deutsche diplomatische oder konsularische Vertretung im Herkunftsland oder durch die diplomatische Vertretung des Herkunftslandes in der Bundesrepublik Deutschland. Fremdsprachigen Zeugnissen oder Bescheinigungen ist grundsätzlich eine deutschsprachige Übersetzung beizugeben, deren Richtigkeit durch die zuständige deutsche diplomatische oder konsularische Vertretung im Herkunftsland oder von vereidigten Dolmetschern oder Übersetzern in der Bundesrepublik Deutschland beglaubigt ist. Auf Verlangen ist die Echtheit von Zeugnissen mit einer Legalisation durch die zuständige deutsche Stelle nachzuweisen.

(5) Die erhobenen Daten werden vom Studierendensekretariat und vom Akademischen Prüfungsamt automatisiert gespeichert und zur Erfüllung der gesetzlichen Aufgaben verarbeitet. Eine regelmäßige Übermittlung bzw. Weitergabe erfolgt, wobei sich der Umfang der Übermittlung bzw. Weitergabe nach dem für die jeweilige Aufgabenstellung unerlässlich notwendigen Rahmen richtet,

a) einmal pro Semester an die jeweils betroffenen Fakultäten der Hochschule für die Aufgaben der auf Fakultätsbene eingerichteten Prüfungsämter (hier lediglich Matrikelnummer, Name, Vorname, Anschrift, Studiengang, Fachsemester, abgelegte Prüfungen, Datum der abgelegten Prüfungen, Fakultätszugehörigkeit),

b) jeweils nach erfolgter Einschreibung, Rückmeldung oder Exmatrikulation an das Hochschulrechenzentrum zum Zwecke der Verwaltung der Zugangsberechtigungen zum

Hochschuldatennetz sowie von Klausurauswertungen und an die Universitäts- und Landesbibliothek für die Zwecke der dortigen Benutzerverwaltung (in allen Fällen lediglich Name, Vorname, Anschrift, Geburtsdatum und E-Mail-Account),

c) auf Anforderung an die Studierendenschaft zum Zwecke der Erstellung und Fortschreibung eines Wählerverzeichnisses anlässlich der Durchführung von Wahlen zum Studierendenparlament und zu den Fachschaftsvertretungen (hier lediglich Matrikelnummer, Name, Vorname, Anschrift, Geburtsdatum, Studiengangs- und Fakultätszugehörigkeit),

d) jeweils nur nach erfolgter Immatrikulation und Exmatrikulation an die Träger der gesetzlichen Krankenversicherung für Studierende (hier lediglich Matrikelnummer, Name, Vorname, Anschrift, Geburtsdatum, Immatrikulations- bzw. Exmatrikulationsdatum gemäß der Studentenkrankenkassen-Meldeverordnung (SKV-MV) vom 27. März 1996 (BGBl. I. S. 678)),

e) an die NRW.Bank für den Zweck der Darlehensvergabe im Zusammenhang mit der Erhebung von Studienbeiträgen nach dem Studienbeitrags und Hochschulabgabengesetz,

f) bezogen auf die Erhebungsmerkmale gemäß § 3 Abs. 1 Nrn. 1 und 2 HSchStG an das statistische Landesamt NRW.

(6) Von den gemäß Absatz 3 erhobenen Daten werden vom Studierendensekretariat die erforderlichen Daten für die Studentenverwaltung genutzt. Die für die Bearbeitung von Befreiungs- oder Urlaubsanträgen zusätzlich erforderlichen Daten werden gesondert erhoben, nicht-automatisiert gespeichert und verarbeitet; das Ergebnis der Verarbeitung fließt in die Datenverwaltung des Studierendensekretariats ein.

(7) Werden bei der Bewerbung die festgesetzten Fristen versäumt, so kann auf Antrag die Einschreibung, Rückmeldung oder Beurlaubung auch später erfolgen, wenn ein wichtiger Grund nachgewiesen wird. Gleichzeitig ist die fällige Gebühr zu entrichten.

(8) Sofern die Fakultät die Zahl der Teilnehmenden an einem weiterbildenden Studium wegen der Art oder des Zwecks des Studiums beschränkt hat, weil die Zahl der Bewerbungen die Aufnahmefähigkeit übersteigt, regelt die Fakultät die Rangfolge der Zulassung.

§ 5 Versagung der Einschreibung

(1) Die Einschreibung ist außer im Falle der fehlenden Qualifikation oder fehlender Nachweise gemäß § 4 Abs. 3 Nr. 2 zu versagen,

a) wenn die Studienbewerberin oder der Studienbewerber in einem zulassungsbeschränkten Studiengang nicht zugelassen worden ist,

b) wenn in dem gewählten Studiengang an einer Hochschule im Geltungsbereich des Grundgesetzes eine nach der Prüfungsordnung erforderliche Prüfung endgültig nicht bestanden oder wenn ein nach der Prüfungsordnung erforderlicher Leistungsnachweis endgültig nicht erbracht wurde; dies gilt entsprechend für verwandte oder vergleichbare Studiengänge, soweit dies in Prüfungsordnungen bestimmt ist.

(2) Die Einschreibung kann versagt werden, wenn die Studienbewerberin oder der Studienbewerber

a) durch Krankheit die Gesundheit anderer Hochschulmitglieder gefährden oder

b) den ordnungsgemäßen Studienbetrieb erheblich beeinträchtigen würde; vor der Entscheidung soll der betreffenden Person Gelegenheit gegeben werden, nachzuweisen, dass der Versagungsgrund nicht besteht,

c) aufgrund einer psychischen Krankheit oder geistigen oder seelischen Behinderung unter Betreuung steht,

d) die für die Einschreibung vorgeschriebenen Formen und Fristen nicht beachtet hat,

e) den Nachweis über die Zahlung der zu entrichtenden Gebühren und Beiträge nicht erbringt; Ausnahmen sind hinsichtlich des Studierendenschaftsbeitrages in sozialen Härtefällen zulässig;

f) bereits an einer anderen Hochschule eingeschrieben ist.

§ 6 Mitwirkungspflichten

- (1) Studierende sind verpflichtet, der Universität unverzüglich mitzuteilen:
- a) die Änderungen des Namens, des Familienstandes und der Anschrift,
 - b) bestandene oder nicht bestandene Prüfungen, deren Ergebnis für die Fortsetzung des Fachstudiums erheblich ist,
 - c) den Verlust von Studienbuch oder Studierendenausweis.
- (2) Die Studierenden, Studienbewerberinnen und Studienbewerber wirken auch bei den in der Universität eingesetzten automatisierten Geschäftsprozessen und Verfahren mit. Dazu gehört insbesondere die Teilnahme an automatisierter Bewerbung und Einschreibung, Lehrveranstaltungsbelegung und Evaluation sowie an weiteren Verfahren zur Organisation des Studiums. Grundlage dafür ist die aktive Nutzung des universitätsweit eingesetzten Identitätsmanagementsystems, der bei der Einschreibung erhaltenen Zugangserkennungen und der an die Matrikelnummer gekoppelten E-Mail-Adresse.

§ 7 Exmatrikulation

- (1) Auf Antrag sind Studierende zum Ende des Semesters zu exmatrikulieren.
- (2) Weiterhin ist die Exmatrikulation vorzunehmen, wenn
- a) die Einschreibung durch Zwang, arglistige Täuschung oder eine Straftat herbeigeführt wurde;
 - b) in dem Studiengang eine nach der Prüfungsordnung erforderliche Prüfung endgültig nicht bestanden oder ein nach der Prüfungsordnung erforderlicher Leistungsnachweis endgültig nicht erbracht wurde;
 - c) der Bescheid über die Zuweisung eines Studienplatzes während des Vergabeverfahrens von der für die Zuweisung zuständigen Stelle zurückgenommen worden ist.
- (3) Nach der Aushändigung des Zeugnisses über die bestandene Abschlussprüfung ist die oder der Studierende zum Ende des laufenden Semesters zu exmatrikulieren, es sei denn, es bestünde noch eine Einschreibung für einen anderen Studiengang.
- (4) Studierende können exmatrikuliert werden, wenn
- a) nach Einschreibung Tatsachen bekannt werden und noch fortbestehen oder eintreten, die zur Versagung der Einschreibung hätten führen müssen oder die zur Versagung der Einschreibung führen können,
 - b) sie, ohne beurlaubt worden zu sein, das Studium nicht aufnehmen oder sich nicht rückmelden,
 - c) sie die zu entrichtenden Gebühren und Beiträge trotz Mahnung und Fristsetzung mit Androhung der Maßnahme nicht entrichten; Ausnahmen sind hinsichtlich des Studierendenschaftsbeitrags in sozialen Härtefällen möglich,
 - d) sie die Erfüllung der Verpflichtungen nach dem Sozialgesetzbuch gegenüber der zuständigen Krankenkasse nicht nachweisen,
 - e) ein Fall des § 63 Abs. 5 Satz 6 HG gegeben ist.
- (5) Ein Rücktritt von der Einschreibung oder Rückmeldung ist auf begründeten Antrag nur bis zum letzten Werktag vor Vorlesungsbeginn möglich.
- (6) Nach erfolgter Exmatrikulation werden die personenbezogenen Daten der exmatrikulierten Studierenden aus dem Register der eingeschriebenen Studierenden gelöscht. Zum Zweck der Auskunftserteilung an Betroffene (z.B. für Rentenversicherungsnachweise) und zur Kontaktpflege mit den Ehemaligen können nach erfolgter Exmatrikulation die folgenden personenbezogenen Daten exmatrikulierter Studierender für die Dauer von 80 Jahren vom Studierendensekretariat gespeichert und genutzt werden: Name, Vorname, Matrikelnummer, Geburtsdatum, Anschrift, Studiengänge mit Fach- und Hochschulsemesteranzahl, Einschreibedatum, Exmatrikulationsdatum und Grund der Exmatrikulation.

(7) Zum Zwecke der Kontaktpflege mit den Ehemaligen einschließlich Absolventenbefragung wird neben den unter Absatz 6 genannten personenbezogenen Daten die an die Matrikelnummer gekoppelte E-Mail-Adresse bis auf Widerruf der Betroffenen gespeichert und genutzt.

(8) Dem Antrag auf Exmatrikulation nach Absatz 1 sind beizufügen:

1. das ausgefüllte Exmatrikulationsformular,
2. das Studienbuch,
3. der Entlastungsvermerk der Universitätsbibliothek,
4. bei Studierenden der Fächer Mathematik, Physik, Geographie, Chemie, Pharmazie, Psychologie und Medizin der Entlastungsvermerk für das jeweilige Fach.

(9) Die Wirkung der Exmatrikulation bestimmt sich nach Maßgabe der Bestimmungen des Verwaltungsverfahrensgesetzes über die Rücknahme und den Widerruf von Verwaltungsakten. Über die Exmatrikulation erhalten Studierende auf Antrag einen Nachweis. Mit der Exmatrikulation erlischt die Mitgliedschaft an der Universität. Wird die Exmatrikulation ausgesprochen, weil die betreffende Person sich nicht zurückgemeldet hat, tritt die Wirkung der Exmatrikulation mit dem letzten Tag des Semesters ein, zu dem sie sich eingeschrieben bzw. letztmalig zurückgemeldet hat.

§ 8 Rückmeldung

(1) Wer eingeschrieben ist und das Studium nach Ablauf des Studienhalbjahres (Semesters) an der Universität in demselben Studiengang fortsetzen will, muss sich innerhalb der von der Universität gesetzten Frist zurückmelden.

(2) Eine fristgerechte Rückmeldung liegt dann vor, wenn der Sozial- und Studierendenschaftsbeitrag sowie der Studienbeitrag in der jeweils geschuldeten Höhe spätestens innerhalb der sechs folgenden Werktage nach Ablauf der Rückmeldefrist bei der Hochschule eingegangen ist.

(3) Liegen die Voraussetzungen der Absätze 1 und 2 vor, so wird die Rückmeldung von der Universität vermerkt.

(4) § 1 Abs. 4 gilt entsprechend, sofern die Mitgliedschaftsrechte künftig in einer anderen Fakultät ausgeübt werden sollen.

§ 9 Beurlaubung

(1) Eine Beurlaubung vom Studium kann auf Antrag gewährt werden, wenn ein wichtiger Grund nachgewiesen wird. Wichtige Gründe sind insbesondere:

- a) Ableistung des Grundwehrdienstes oder des Zivildienstes,
- b) vorübergehende Erkrankung; der Nachweis ist durch ein fachärztliches Gutachten zu führen, das zu Art und Umfang der krankheitsbedingten Einschränkung des Studiums Stellung nimmt. Die Zahl der Urlaubssemester aufgrund von Erkrankung darf die Zahl der Semester der Regelstudienzeit des Studienganges, für den die oder der Beurlaubte eingeschrieben ist, nicht überschreiten,
- c) Studium an einer ausländischen Hochschule oder Sprachschule,
- d) Ableistung eines Praktikums, das dem Studienziel dient,
- e) Schwangerschaft oder Kinderbetreuung, die verhindern, dass erwartete Studienleistungen erbracht werden können,
- f) Verbüßen einer Freiheitsstrafe,
- g) Pflege oder Versorgung von Ehegatten, eingetragenen Lebenspartnerinnen und Lebenspartnern oder eines in gerader Linie Verwandten oder ersten Grades Verschwägerten, wenn diese oder dieser pflege- oder versorgungsbedürftig ist,
- h) Geltendmachung sonstiger wichtiger Gründe von gleicher Bedeutung.

(2) Die Beurlaubung erfolgt für die Dauer eines Semesters. Eine Beurlaubung über ein Semester hinaus ist nur bei besonders nachzuweisenden Gründen zulässig; in diesem

Fall sind für jedes Semester der Beurlaubung innerhalb der Rückmeldefrist die Nachteile gemäß § 8 Abs. 2 zu führen. Während der Beurlaubung für mehr als sechs Monate ruhen die Mitgliedschaftsrechte und -pflichten (§ 10 Absatz 1 Satz 6 HG). Beurlaubte Studierende sind an der Hochschule, an der sie eingeschrieben sind, nicht berechtigt, Studien- und Prüfungsleistungen zu erbringen. Eine Verwaltungshilfe für die Einziehung des Mobilitätsbeitrages wird in Fällen der Beurlaubung wegen Krankheit, Auslandsstudium sowie Ableistung von Dienst (Absatz 1 Satz 2 Buchst. a, b und c) nicht geleistet.

(3) Dem Antrag auf Beurlaubung sind beizufügen:

1. das ausgefüllte Beurlaubungsformular,
2. der Nachweis über die Zahlung der zu entrichtenden Gebühren und Beiträge,
3. schriftliche Begründung des Antrags unter Beifügung der Nachweise für das Bestehen eines wichtigen Grundes.

Das Studierendensekretariat speichert semesterlich lediglich den Status der Beurlaubung anhand der Fallgruppen des Absatzes 1.

(4) Eine Beurlaubung für das erste Fachsemester ist nicht zulässig.

§ 10 Studiengangwechsel

Der Wechsel eines Studiengangs ist bei der Universität zu beantragen; er bedarf ihrer Zustimmung. Für den Wechsel eines Studiengangs gelten die Bestimmungen über die erstmalige Einschreibung entsprechend.

§ 11 Zweithörerinnen und Zweithörer

(1) Eingeschriebene und nicht beurlaubte Studierende anderer Hochschulen können auf Antrag als Zweithörerinnen und Zweithörer mit der Berechtigung zum Besuch von Lehrveranstaltungen und zur Ablegung studienbegleitender Prüfungen zugelassen werden. Die Zulassung kann von der Universität versagt werden, wenn und soweit Einschränkungen des Besuchs von Lehrveranstaltungen gemäß § 59 Abs. 1 bis 3 HG bestehen. Vor einer Entscheidung nach Satz 1 und 2 ist die betreffende Fakultät zu hören.

(2) Eingeschriebene Studierende anderer Hochschulen können bei Vorliegen der Voraussetzungen des § 1 Abs. 2 und Abs. 3 Satz 2 als Zweithörerinnen und Zweithörer für das Studium eines weiteren Studiengangs zugelassen werden.

(3) Zweithörerinnen und Zweithörer werden nicht eingeschrieben, sondern werden durch die Zulassung und für die Dauer der Zulassung Angehörige der Universität, ohne Mitglieder zu sein. Die Vorschriften für die Einschreibung, ihre Versagung, die Rückmeldung und die Exmatrikulation finden sinngemäß Anwendung. Der Antrag auf Zulassung ist innerhalb der von der Universität bekannt gegebenen Fristen zu stellen. Mit dem Antrag auf Zulassung als Zweithölerin oder Zweithörer ist eine Immatrikulationsbescheinigung der Stammhochschule vorzulegen. Es wird eine Bescheinigung über die Zulassung für bestimmte Lehrveranstaltungen oder einen Studiengang ausgestellt.

§ 12 Gasthörerinnen und Gasthörer

(1) Bewerberinnen und Bewerber, die einzelne Lehrveranstaltungen an der Universität besuchen wollen, können auf Antrag nach Anhörung der betroffenen Fakultät als Gasthörerinnen und Gasthörer im Rahmen der vorhandenen Studienmöglichkeiten zugelassen werden. Der Nachweis der Qualifikation nach § 2 ist nicht erforderlich.

(2) Für die Zulassung ist eine Gebühr nach Maßgabe der hierzu erlassenen Satzung zu zahlen.

(3) Für Gasthörerinnen und Gasthörer gilt § 11 Abs. 3 entsprechend.

(4) Gasthörerinnen und Gasthörer im Sinne dieser Vorschrift sind auch die Teilnehmerinnen und Teilnehmer an Weiterbildungsveranstaltungen der Universität, sofern sie nicht unter den in § 1 Abs. 2 genannten Voraussetzungen als Studierende eingeschrieben werden.

(5) Eine Berechtigung, Prüfungen abzulegen, besteht nicht. Es kann lediglich eine Bescheinigung über die Teilnahme an Lehrveranstaltungen erworben werden. Dies gilt nicht für die Teilnehmerinnen und Teilnehmer an weiterbildenden Masterstudiengängen i.s.v. § 62 Abs. 3 Satz 1 HG.

§ 13 Übergangs- und Schlussvorschriften

Diese Einschreibungsordnung tritt mit Wirkung vom 1. April 2007 in Kraft. Gleichzeitig tritt die Einschreibungsordnung der Heinrich-Heine-Universität Düsseldorf vom 08.02.2005, zuletzt geändert am 12.07.2006, außer Kraft.

§ 9 Abs. 2 Satz 5 findet erstmalig auf die Zulassungsverfahren ab dem WS 2008/09 Anwendung

Ausgefertigt aufgrund des Beschlusses des Senats der Heinrich-Heine-Universität Düsseldorf vom 06.02.2007

Düsseldorf, den 28.02.2007

Der Rektor der Heinrich-Heine-Universität
Alfons Labisch
Univ.-Prof. Dr. med. Dr. Phil. M.A. (Soz.)

Geschäftsstelle Wuppertal des Landesprüfungsamtes für Erste Staatsprüfungen für Lehrämter

Außenstelle Düsseldorf, Universitätsstr. 1, Gebäude 23.31, Ebene 01, 40225 Düsseldorf
Tel. 0211 - 8 11 47 69; Fax: 0211 - 8 11 41 01; Pruefungsamt1D@pa.nrw.de

zuständig für die Kunstakademie

Zentrale des Landesprüfungsamtes
Henri-Dunant-Str. 65, 45131 Essen, Tel. 0201 - 1 83 73 23

Leiter der Geschäftsstelle:
RSD Christian Denstorf
Sprechstunden: Mo. 11.00–12.00 / Do. 11.00–12.00 und 14.00–15.00 Uhr
Tel. 0211 - 8 11 41 03

Vertreter aus der Hochschule:
Prof. Dr. W. Busse

Sachbearbeitung:
Reg.A. Kornelia Mailath, Tel. 0211 - 8 11 47 69
Reg.A. Silvia Feuster, Tel. 0211 - 8 11 41 06

Sprechstunden: Mo.–Fr. 10.00–11.00 Uhr

Biologie (SII/I): Prof. Dr. Alfermann, StD Dr. Bickel, Prof. Dr. Bickel, Prof. Dr. Bünemann, StD' Dr. Fleischmann, Prof. Dr. Glätzer, Prof. Dr. Greven, Prof. Dr. Grieshaber, Prof. Dr. D'Haese, OStR Hänsch, Doz.' Dr. Höcker, OStR' Lilienthal, Prof. Dr. Lösch, Prof. Dr. Lunau, Prof. Dr. Mehlhorn, OStD Merkle, StD' Dr. Riehl, Sem.L. Schlömer, OStR Dr. Thielen, StD' Unterbirker, Prof. Dr. Westhoff, OStD Wiese

Chemie (SII/I): Prof. Dr. Bettermann, StD Dr. Bickel, Prof. Dr. Braun, Prof. Dr. Frank, StR Grommes, StD Heidemeyer, StD Lorenz, Prof. Dr. Martin, StD a.D. Meloefski, Prof. Dr. Mewis, StD Dr. Riehl, StD Ulrichs, StD Dr. v. Wachtendonk, StD. Dr. Wolter

Chemie (SII, SI Fachdidaktik): Prof. Dr. Vollmer

Deutsch (SII/I): OstD Andorfer, OstD Dr. Bastian, OstD Becker, Prof. Dr. Beeh, Prof. Dr. Brall-Tuchel, Prof. Dr. D. Busse, Prof. Dr. Cepl-Kaufmann, Prof. Dr. Görling, Prof. Dr. Haupt, Prof. Dr. Herwig, StD Hirdes, StR Jansen, Prof. Dr. Kaiser, Prof. Dr. Kallweit, StD Dr. Kauffeldt, Prof. Dr. Keller, StD Keuchen, Prof. Dr. Liedtke, Prof. Dr. Matussek, StD Dr. Müller, Prof. Dr. Pott, Prof. Dr. Schönborn, StD Trude-Haendeler, StD Uerscheln, StD Waldmann, PD Dr. Wengeler, Prof. Dr. Witte

Englisch (SII/I): StD Althof, Dr. Bergs, Univ.-Prof. Dr. W. Busse, StD Falkenstein, Prof. Dr. Gomille, OstR Hillcoat-Kayser, Prof. Dr. Kouteva, StD Kunz, StD Masseling, LRSD Merker, PD Dr. Peters, Prof. Dr. Seidel, Prof. Dr. Stein

Erz. Wiss. (SII/I): OstD Andorfer, StD Artz, Prof. Dr. Barz, OstD Becker, Prof. Dr. Birnbacher (Phil.), StD Brick, StD Brunkau, PD Dr. Buchwald, OstR i.K. Burmeister, StD Dr. Dahmen, Prof. Dr. Dieckmann (Päd.), OstR Druyen, OstR Fehr, StD Flock, StD Garritzmann, Prof. Dr. Glöger-Tippelt (Psy.), OstR Kahlbau, StD Lüderitz, StD a.D. Meloefski, Prof. Dr. Miller-Kipp (Päd.), OstR Schmidt, Prof. Dr. Schwarzer (Päd.), AOR Dr. Steuber, StD Dr. Storck, StD Treude-Haendeler, StD Uerscheln

Französisch (SII/I): Prof. Dr. Bierbach, StD i.E. Blume, Prof. Dr. Borsó, PD Dr. Brohm, Dr. Drissen, Prof. Dr. Geisler, StD i.K. Greulich, StD Hochstein-Peschen, StD Dr. Kaal, OstD Kayser-Hölscher, Prof. Dr. Leinen, Prof. Dr. Rettig, Prof. Dr. Schafroth, HD Dr. Semsch, Prof. Dr. Siepe, StD Dr. Simon-Schäfer, StD Dr. Stolze, StD Weidl

Geographie (SII/I): StD Drüeke, StD Dr. Heske, StD Dr. Leers, PD Dr. Dr. Linder, StD Lindner, StD Lippert, OstD Meersmann, Sem.L Schlömer, Dr. Schneider

Geschichte (SII/SI): Prof. Dr. Bleckmann, Prof. Dr. Brandes, StD Dierselhuys, Prof. Dr. Götz von Olenhusen, Prof. Dr. Hecker, HD Dr. Hilger, Prof. Dr. Hoebink, Prof. Dr. Krumeich, Prof. Dr. Landwehr, Prof. Dr. Laudage, Prof. Dr. Nonn, LRSD Schütze, StD Treude-Haendeler, Prof. Dr. Vögele, Prof. Dr. Weber, Prof. Dr. Wiesemann

Griechisch (SII): Dr. Hirschberger, Prof. Dr. Reichel, Prof. Dr. Stein

Italienisch (SII): Prof. Dr. Borsó, PD Dr. Brohm, StD Bujny, Prof. Dr. Geisler, StD i.K. Greulich, StD Kayser-Hölscher, Prof. Dr. Rettig, Prof. Dr. Schafroth, HD Dr. Semsch, Prof. Dr. Siepe

Latein (SII): StD Dr. Bäcker, StD i.K. Burdich, Dr. Hirschberger, StR Liesen, Prof. Dr. Reichel, Prof. Dr. Stein

Mathematik (SII/I): StProf. Dr. Baumgartner, StD Bongers, Prof. Dr. Grunewald, StD Dr. Heske, Prof. Dr. Hochbruck, Prof. Dr. A. Janssen, Prof. Dr. K. Janßen, Prof. Dr. Jarre, Prof. Dr. Kerner, Prof. Dr. Köhler, OstD Meersmann, Prof. Dr. Meise, OstD Minnema, StD Dr. Neveling, StD Dr. Pallack, Prof. Dr. Ratschek, Prof. Dr. Singhof, Prof. Dr. Steffen, Prof. Dr. Wisbauer

Pädagogik (SII): StD Artz, Prof. Dr. Barz, OstD Becker, StD Brick, OstR i.K. Burmeister, StD Dr. Dahmen, Prof. Dr. Dieckmann, OstR Druyen, OstR Fehr, StD Flock, StD Garritzmann, OstR Kahlbau, StD Lüderitz, Prof. Dr. Miller-Kipp, OstD Dr. Rehfus, OstR Schmidt, Prof. Dr. Schwarzer, StD Dr. Storck

Philosophie (SII): Prof. Dr. Birnbacher, Prof. Dr. Bühler, Prof. Dr. Dietz, OstR Dr. Heizmann, Prof. Dr. Kann, StD Dr. Pätzold, OstR Dr. Peters, OstD Dr. Rehfus, Prof. Dr. Schurz, Prof. Dr. Tepe, StR Dr. Traub, StD Dr. Wiesen

Physik (SII/I): OstD Claas, Prof. Dr. Egger, Prof. Dr. Getzlaff, Prof. Dr. Heinzel, Prof. Dr. Hering, Prof. Görnitz, Prof. Dr. Kisker, Prof. Dr. Löwen, Prof. Dr. Pretzler, Prof. Dr. Spatschek, Prof. Dr. Schumacher, StD Treffeisen, Prof. Dr. Willi

Spanisch (SII): StD Baur, Prof. Dr. Bierbach, Prof. Dr. Borsó, Prof. Dr. Geisler, StR Dr. Kaal, Prof. Dr. Leinen, Prof. Dr. Rettig, Prof. Dr. Schafroth, StD Dr. Stolze

Sport: Prof. Tiegel, Wuppertaler Prüfer

Zentrale wissenschaftliche Einrichtungen der Universität

Biologisch-Medizinisches Forschungszentrum (BMFZ)

Geschäftsführender Leiter: Prof. Dr. Guido Reifenberger, Geb. 14.79,
F. 81-1 86 60, Fax 81-1 78 04, E-Mail: reifenberger@med.uni-duesseldorf.de

Stellvertreter: Prof. Dr. Ulrich Rüter, F. 81-1 13 91, Fax: 81-1 51 13, E-Mail:
ruether@uni-duesseldorf.de, Prof. Dr. Rainer Haas, Tel. 81-1 77 20,
Fax: 81-1 88 53, E-Mail: haem-onk.haas@med.uni-duesseldorf.de

Wissenschaftskoordinatorin: Dr. Cornelia B. Höner, Geb. 23.12.02, F. 81-1 33 73,
Fax 81-1 39 74, E-Mail: Cornelia.Hoener@uni-duesseldorf.de

Vorstand:

Schwerpunkt 1 Infektiologie: Prof. Klaus Pfeffer, Prof. Dieter Willbold,
Stellvertreter: Prof. Martin

Schwerpunkt 2 Tumorbioogie: Prof. Klaus Schulze-Osthoff,
Stellvertreter: Prof. Brigitta Royer-Pokora

Schwerpunkt 3 Neurobiologie: Prof. Hans Werner Müller, Prof. Karl Zilles,
Vertreter: Prof. Helmut Haas

Schwerpunkt 4: Zelluläre Kommunikation: Prof. Elisabeth Knust, Prof. Jean Krutmann,
Vertreter: Prof. Rüdiger Scharf

Forschungsgruppenleiter:

Prof. Dr. Bender (Gynäkologie), Prof. Dr. Boege (Klin. Chemie und Laboratoriums-
diagnostik), Prof. Borkhardt (Kinder-Onkologie, -Hämatologie und Klin. Immunologie),
Prof. Dr. Ernst (Mikrobiologie), Prof. Dr. Groth (Biochemie der Pflanzen),
Prof. Dr. Haas (Neurophysiologie), Prof. Dr. Haas (Hämatologie),
Prof. Hartung (Neurologie), Prof. Dr. Häussinger (Gastroenterologie, Hepatologie,
Infektiologie), Prof. Dr. Hegemann (Mikrobiologie), Prof. Hengel (Virologie),
Prof. Dr. Huston (Phys. Psychologie), Prof. Dr. Jander (Neurologie),
Frau Prof. Joussen (Augenheilkunde), PD Dr. Klotz (Biochemie und Molekularbio-
logie I), Prof. Dr. Kolb-Bachofen (Immunbiologie), PD Dr. Korth (Neuropathologie),
Prof. Dr. Krutmann (Dermatologie), Prof. Martin (Ökologische Pflanzenphysiologie),
Prof. Dr. Mehlhorn (Zoomorphologie), PD Dr. Methner (Neurologie),
Prof. Dr. Müller (Molekulare Neurobiologie), Prof. Mischen (Transplantationsdiagnostik),
Prof. Dr. Nürnberg (Biochemie und Molekularbiologie II),
Prof. Dr. Pfeffer (Mikrobiologie), Prof. Reifenberger (Neuropathologie),
Prof. Dr. Riesner (Phys. Biologie), Fr. Prof. Rose (Neurologie), Fr. Prof. Dr. Royer-Pokora,
Prof. Dr. Rüter (Entwicklungsbiologie), Prof. Scharf (Haemostaseologie),
Prof. Dr. Seitz (Neurologie), Prof. Dr. Schaal (Virologie),
PD Dr. Schliess (Gastroenterologie), Prof. Dr. Schmitt (Biochemie),
Prof. Dr. Schnitzler (Neurologie), Prof. Dr. Schrader (Physiologie),
Prof. Dr. Schrör (Pharmakologie), Prof. Schulz (Urologie),
Prof. Dr. Siebler (Neurologie), Prof. Dr. Sies (Biochemie und Molekularbiologie I),
Prof. Dr. Wernet (Transplantationsdiagnostik), Prof. Willbold (Physikalische Biologie),
Prof. Dr. Wunderlich (Molekulare Parasitologie), Prof. Dr. Zilles (Hirnforschung)

Zentrallaboratorien: Prof. Dr. Karl Köhler, Dr. Sybille Scheuring, Dr. Andreas Beyer
(Molekularbiologisches Zentrallabor), F. 81-1 31 65, Geb. 23.12; Fr. Dr. Metzger,
Dr. Bouschen (Analytisches Zentrallabor), F. 81-1 41 59; Prof. Dr. Ulrich Rüter
(Zentrallabor für transgene Tiere), F. 81-1 48 60, Geb. 26.13

Institute an der Heinrich-Heine-Universität Düsseldorf **Deutsches Diabetes-Zentrum, Leibniz-Zentrum für** **Diabetes Forschung**

siehe Seite 212

1

Institut für Umweltmedizinische Forschung gGmbH

siehe Seite 213

AGEF e. V. - Institut an der Heinrich-Heine-Universität

(Arbeitsgemeinschaft Elektrochemischer Forschungsinstitutionen e. V.)

Universitätsstr. 1, Gebäude 26.32.02.42, 40225 Düsseldorf

Leiter: Prof. Dr. C. Seidel, F. 81-1 58 81

Stellvertr. Leiter: Priv.-Doz. Dr. M. Lohrengel, F. 81-1 41 48

Geschäftsführer: Dr. Uwe König

Sekretariat: Veronika Mendorf-Collisi, F. 81-1 48 96

Mitglieder: Prof. Dr. H. Bettermann (F. 81-1 21 03), Prof. Dr. K. Schierbaum (F. 81-14515), Priv.-Doz. Dr. G. Staikov (F. 81-13686), Prof. Dr. H.-H. Strehlow (F. 81-14867)

Institut „Moderne im Rheinland“

An-Institut des „Arbeitskreises zur interdisziplinären Erforschung der Moderne im Rheinland e. V.“

Forschungsstelle Alfons Paquet

Leiterin: Prof. Dr. Gertrude Cepl-Kaufmann

Mitarbeiter/innen: Jasmin Grande M.A., Nina Heidrich, Kathrin Püttmann

Geb. 23.21, Raum 2.51

F. 81-1 30 04

e-mail: cepl-kaufmann@gmx.de

Institute in Zusammenarbeit mit der Universität

Institut für Medizin, Forschungszentrum Jülich GmbH

52425 Jülich, F. (02461) 61 64 43

Geschäftsf. Direktor: Prof. Dr. K. Zilles

Direktor: Prof. Dr. G. R. Fink

Sekretariat: Frau Flegel, Fax (02461) 61 29 90

Wiss. Mitarbeiterinnen und Mitarbeiter: Prof. Dr. Katrin Amunts, Dr. M. Axer, T. H. Barnikol, Prof. Dr. A. Bauer, Dr. M. Dafotakis, Dr. J. Dammers, S. Eickhoff, PD Dr. D. Feldmeyer, Prof. Dr. G. R. Fink, Dr. C. L. Hauptmann, Prof. Dr. H. Herzog, PhD R. Huang, Prof. Dr. K.-J. Langen, Dr. Silke Lux, Prof. Dr. J. Lübke, Dr. A. Matusch, Dr. L. Minuzzi, H. Mohlberg, Dr. Patricia Morosan, Dr. H. Neeb, Dr. Ana-Maria Oros-Peusquens, Dr. Nicola Palomero-Gallagher, P. Pieperhoff, Prof. Dr. U. Pietrzyk, PhD O. Popovych, PhD O. P. Poznansky, Dr. Gabriele Radnikow, Dr. Astrid Rollenhagen, Ph.D. S. Romanzetti, Dr. Elena Rota Kops, Dr. J.J. Scheins, Prof. Dr. N. J. Shah, PhD A. Silchenko, Dr. T. Stöcker, Prof. Dr. P. Tass, K. Vahedipour, PD Dr. P. Weiß-Blankenhorn, Dr. R. Weidner, Dr. M. Wilms

Gastwissenschaftler(innen): Dr. Utako Birgitt Barnikol, Prof. Dr. A. Bauer, Frau Juan Ding, J. Kaffanke, Frau Haruko Katayama, Dr. Olga Kedo, Dr. M. E. Kirlangic, Dr. C. Palm, Barbara Tomasino

Drittmittel: Elisabeth Bay, BMBF; J. Derrfuss, DFG; Dr. D. Elmenhorst, DFG; Dr. S. Heim, NIH; Dr. A. J. Heinz, DFG; V. Krachkovsky, Prof. Y. L. Maistrenko, DLR; HGF; HGF; Dr. Dagmar Salber, DFG; Dr. Gabriele Stoffels, DLR; C. Thies, DFG; O. Winz, HGF, MD M. Zvyagintsev, DLR

Institut für Biotechnologie, Forschungszentrum Jülich GmbH

52425 Jülich

Direktor: N. N., F. (02461) 61 32 94

Stellv. Direktor: Prof. Dr. Michael Bott, F. (02461) 61 55 15

Sekretariat: N. N., F. (02461) 61 51 46, Fax (02461) 61 27 10

Wiss. Mitarbeiterinnen und Mitarbeiter: Dr. Bringer-Meyer, Dr. Eggeling, Prof. Dr. Freudl, Dr. Polen, Dr. Schoberth

Institut für Biologische Informationsverarbeitung, Forschungszentrum Jülich GmbH

IBI-2: Biologische Strukturforschung

52425 Jülich

<http://www.fz-juelich.de/ibi/ibi-2>

Direktor: Prof. Dr. Georg Büldt, Tel. 02461-61-2030, E-Mail: g.bueldt@fz-juelich.de

Verwaltung: Frau Birgit Gehrmann, Tel. 02461-61-2031, Fax 02461-61-2020

Wiss. Mitarbeiterinnen und Mitarbeiter: Priv.-Doz. Dr. Jörg Fitter, Dr. Valentin Gordeliy, Priv.-Doz. Dr. Joachim Granzin, Priv.-Doz. Dr. Jörg Labahn, Dr. Ramona Schlesinger, Dr. Oliver Weiergräber

Deutsches Krankenhausinstitut e. V.

Hansaallee 201, 40549 Düsseldorf, Tel. 0211/470510, Fax 0211/4705119

Institutsleitung: Dipl.-Ökonom Udo Müller
Sekretariat: Claudia Müller

1

Institut für Chemie und Dynamik der Geosphäre, Institut 3: Phytosphäre (ICG-3)

Forschungszentrum Jülich GmbH, 52425 Jülich

Direktor: Univ.-Prof. Dr. Ulrich Schurr, F. (0 24 61) 61 30 73,
E-Mail: u.schurr@fz-juelich.de

Sekretariat: Frau Annelie Lorenz, F. (0 24 61) 61 48 19, Fax (0 24 61) 61 24 92

Wissenschaftliche Mitarbeiterinnen und Mitarbeiter:

Dr. Peter Blümmler, Dr. Frank Gilmer, Prof. Dr. Klaus Günther, Dr. Siegfried Jahnke, JunProf. Dr. Ingar Janzik, Dr. Einhard Kleist, Dr. Arnd Kuhn, Dr. Susanne Lambrecht, Dr. Julia Lindenmair, Dr. Hinrich Lühring, Dr. Shizue Matsubara, Dr. Marion Menzel, Dr. Kerstin Nagel, Dr. Uwe Rascher, Dr. Gerhard Roeb, Dr. Ursula Röse, Dr. Hanno Scharr, Priv.-Doz. Dr. Heike Schneider, Dr. Walter Schröder, Dr. Björn Thiele, Dr. Vicky Temperton, Dr. Michael Thorpe, Dr. Dagmar van Dusschoten, Dr. Achim Walter, Dr. Anika Wiese, Priv.-Doz. Dr. Jürgen Wildt, Dr. Wilhelm Wolf

Institut für Internationale Kommunikation in Zusammenarbeit mit der Heinrich-Heine-Universität Düsseldorf e. V. (IIK)

Universitätsstraße 1, 40225 Düsseldorf, Geb. 23.31, U1.73

Tel. 81-1 51 82, Fax: 81-1 25 37,

E-Mail: iik@uni-duesseldorf.de

Internet-Informationseite: www.iik-duesseldorf.de

Geschäftsführer: Dr. Matthias Jung

Vorstand: Univ.-Prof. Dr. Christine Schwarzer (Vorsitzende), Univ.-Prof. Dr. Heiner Barz (Stellvertreter)

Oliver Grüter, M.A., MBA (Vertreter der Mitarbeiter), Univ.-Prof. Dr. Michiko Mae, Univ.-Prof. Dr. Raimund Schirmeister (Vertreter des Rektors), Univ.-Prof. Dr. Dieter Stein, Dr. Ulrich Welbers

Düsseldorfer Institut für Dienstleistungs-Management DID

(Gebäude 23.32)

Geschäftsführender Direktor: Univ.-Prof. Dr. Winfried Hamel, F. 81-13995

Stellvertreter: Univ.-Prof. Dr. Bernd Günter, F. 81-15216

Direktoren: Univ.-Prof. Dr. Christoph J. Börner, F. 81-152 58 Univ.-Prof. Dr. Klaus-Peter Franz, F. 81-11839, Univ.-Prof. Dr. Bernd Günter, F. 81-15216, Univ.-Prof. Dr. Winfried Hamel, F. 81-13995, Univ.-Prof. Dr. Raimund Schirmeister, F. 81-14655, Univ.-Prof. Dr. Heinz-Dieter Smeets, F. 81-15286, Univ.-Prof. Dr. H. Jörg Thieme, F. 81-15330, Univ.-Prof. Dr. Gerd Rainer Wagner, F. 81-1 4120

Sekretariat: Frau Verw.-Ang. Gudrun Brauwers, F. 81-13995, Fax 81-15164
e-mail: did@uni-duesseldorf.de, Internet: www.DIDmanagement.de

Sonderforschungsbereiche an der Heinrich-Heine-Universität Düsseldorf

Sonderforschungsbereich 575-01 – Experimentelle Hepatologie –
Sprecher: Prof. Dr. Häussinger

Sonderforschungsbereich 590 – Inhärente und adaptive Differenzierungsprozesse
Sprecher: Prof. Dr. Elisabeth Knust

Sonderforschungsbereich 612 – Molekulare Analyse Kardiovaskulärer Funktionen
und Funktionsstörungen –
Sprecher: Prof. Dr. Schrader

Sonderforschungsbereich 194 –
Strukturveränderung und Dysfunktion im Nervensystem
Sprecher: Prof. Dr. Zilles

Sonderforschungsbereich/Transregio 6 – Physik von kolloidaler Dispersionen in äußeren
Feldern
Sprecher: Prof. Dr. H. Löwen

Sonderforschungsbereich / Transregio 18 – Relativistische Laser-Plasma-Dynamik
Sprecher: Prof. Dr. Oswald Willi

Sonderforschungsbereich 663 – Molekulare Antwort nach elektronischer Anregung
Sprecherin: Prof. Dr. Marian

Die Universität ist an folgenden Sonderforschungsbereichen beteiligt:

Sonderforschungsbereich/Transregio 1 – Endosymbiose: Vom Prokaryoten zum
eukaryotischen Organell
Sprecher: Prof. Dr. Jürgen Soll (LMU München)

Sonderforschungsbereich 591: – Universelles Verhalten gleichgewichtsferner Plasmen:
Heizung, Transport und Strukturbildung –
Sprecher: Prof. Dr. Reinhard Schlickeiser (Ruhr-Universität Bochum)

Sonderforschungsbereich/Transregio 12: – Symmetrien und Universalität in mesoskopischen
Systemen –
Sprecher: Prof. Dr. Zirnbauer (Universität zu Köln)

Sonderforschungsbereich 380: Asymmetrische Synthesen mit chemischen und biologischen
Methoden
Sprecherhochschule: RWTH Aachen

Übersicht über die Zahl der Studierenden im Sommersemester 2007

Stand: 15. Mai 2007



	Gesamt	Deutsche		Ausländer	
		männl.	weibl.	männl.	weibl.
Ordentlich Studierende	15 818	5 604	7 469	1 059	1 686
Besucher Deutschkurs	40			11	29
Zwischensumme	15 858	5 604	7 469	1 070	1 715
Zweithörer	100	41	43	12	4
Promotionshörer	150	69	73	5	3
Gasthörer	345	184	145	3	13
Zwischensumme	595	294	261	20	20
Gesamt	16 453	5 898	7 730	1 090	1 735

Alle Studierende (inkl. Beurlaubte)

Fakultäten

Sommersemester 2007

	Gesamt	männlich	weiblich
Philosophische Fakultät	6 249	2 118	4 131
Juristische Fakultät	1 347	650	697
Wirtschaftswissenschaftliche Fakultät	1 023	548	475
Math.-Naturw. Fakultät	4 432	2 217	2 215
Medizinische Fakultät	2 807	1 141	1 666
Insgesamt	15 858	6 674	9 184

nur ordentliche Studierende und Besucher Deutschkurs (inkl. Beurlaubte)

nur erstes Fach des ersten Studiengangs (Kopfzählung)

Lehrveranstaltungen für Hörerinnen und Hörer aller Fakultäten

Vorlesungen und Übungen

Erfassen und Erschließen von Dokumenten (Proseminar) PS. DO. 14-16 (2stündig) Gebäude 24.41 (Bibliothek) Vortragsraum	Nilges
Psychoanalyse und Gesellschaft Do. 14.15-15.45 (2stündig) Gebäude 15.16	West-Leuer/Tress
Physiologische Optik Di. 8-10 Hörsaal 2B	Morgenstern / Roth
Übungen zur Vorlesung Physiologische Optik Di. 17-18 Hörsaal 2B	Morgenstern / Roth
Ethik in der Medizin, Ringvorlesung Di. 16-18 (Aushänge beachten) Hörsaal 13B	Gastdozenten (Organisation: Labisch)
Veranstaltung des Beauftragten für die Belange behinderter und chronisch erkrankter Studierender. Seminar und Übungen: Studieren ohne Behinderung – Bearbeitung und Lösungsfindung für typische Konfliktsituationen im Studienalltag chronisch kranker und behinderter Studierender Fr. 14-16 Gebäude 15.16 Anmeldung erforderlich, F. 81-1 83 38	Franz

Veranstaltungen des Zentrums für Informations- und Medientechnologie im Wintersemester 2007/2008

Verbindliche Anmeldungen für alle Kurse i. d. Regel **14 Tage** vor Kursbeginn entweder auf der Internet-Seite des ZIM: www.zim.uni-duesseldorf.de/kurse/anmeldung oder per E-Mail (wo dies angegeben ist).

Es werden bei allen anderen PC-Kursen **WINDOWS-Kenntnisse** vorausgesetzt.

Für kurzfristige, aktuelle **Änderungen** und **Ankündigungen** von Zusatzkursen beachten Sie unbedingt die ZIM-Seite im Internet: www.zim.uni-duesseldorf.de

1

Betriebssystem Windows: Grundlagen

1. Einführung in Word (3stündiger Kompaktkurs) Grätz
23.10., 27.11., 22.1. 9-12 Uhr 9-12 Uhr, Raum 01.21
Anmeldung: <http://www.zim.uni-duesseldorf.de/kurse/anmeldung>
2. Einführung in Excel - Einführung in die Tabellenkalkulation Vehlhaber / Brückers
5.11. (Teil 1) und 6.11. (Teil 2) 9-12 Uhr, Raum 01.21
3.12. (Teil 1) und 4.12. (Teil 2) 9-12 Uhr, Raum 01.21
14.1. (Teil 1) und 15.1. (Teil 2) 9-12 Uhr, Raum 01.21
Anmeldung: <http://www.zim.uni-duesseldorf.de/kurse/anmeldung>
3. Einführung in PowerPoint - Erstellung von Präsentationen Vehlhaber
19.11. oder 28.1. 9-12 Uhr, Raum 01.21, R. 00.41
Anmeldung: <http://www.zim.uni-duesseldorf.de/kurse/anmeldung>
4. Einführung in Access - Einführung in Access-Datenbanken Monser
Blockveranstaltung: Beginn: 12.2.08 Ende: 14.2.08 9-12 Uhr
Anmeldung: <http://www.zim.uni-duesseldorf.de/kurse/anmeldung>
5. Einführung in Outlook - Einführung in Mail- und Kalenderfunktionen Vehlhaber
29.10. 9-12 Uhr, Raum 01.21
Anmeldung: <http://www.zim.uni-duesseldorf.de/kurse/anmeldung>
6. ORIGIN – Einführung Hartmann
13.12. 9-12 Uhr, Raum 00.63
Anmeldung: <http://www.zim.uni-duesseldorf.de/kurse/anmeldung>
7. Einführung in FrontPage (Teil 1 und 2) Vehlhaber
10.12-11.12. nach vorheriger Anmeldung, nur bei Erreichen der Mindestzahl von 8 Teilnehmern
Anmeldung: <http://www.zim.uni-duesseldorf.de/kurse/anmeldung>

Anwendungen unter Windows: Fortgeschrittene

8. Word für Fortgeschrittene (Themen s. Sonderinfo und WWW-Seite) Grätz
12.11., 17.12., 21.1. 11-12 Uhr, Raum 01.21
Anmeldung: **nicht erforderlich**

Selbstlernprogramm für Office-Anwendungen

Skill Space

Dies ist ein webbasiertes Selbstlernprogramm für Office-Anwendungen.

Interessierte können sich im Uni-Netz unter

<http://www.zim.uni-duesseldorf.de/kurse/skillspace>
einloggen.

Statistik

9. Auswertungen mit SPSS für Windows: Grundkurs – Einführung in die Benutzung des Statistikpaketes SPSS mit Übungen
Blockveranstaltung: Beginn: 25.2.08 Ende: 29.2.08 9-16 Uhr,
Raum 00.43
Anmeldung: <http://www.zim.uni-duesseldorf.de/kurse/anmeldung> Willers
10. Auswertungen mit SPSS für Windows: Fortgeschrittenenkurs - Einführung in die Benutzung des Statistikpaketes SPSS mit Übungen für Fortgeschrittene
Blockveranstaltung: Beginn: 3.3.08 Ende: 6.3.08 9-16 Uhr,
Raum 00.41
Anmeldung: <http://www.zim.uni-duesseldorf.de/kurse/anmeldung> Willers
11. Auswertungen mit SAS - Einführung in das Statistiksystem SAS für Windows
Blockveranstaltung: Beginn: 10.3.08 Ende: 12.3.08 9-16 Uhr,
Raum 00.43
Anmeldung: <http://www.zim.uni-duesseldorf.de/kurse/anmeldung> Willers

Betriebssysteme UNIX/ Linux

12. Einführung in LINUX (semesterbegleitend)
Fr 9-12 Uhr, Raum 00.41 und 00.45
Beginn: 9.11.
Anmeldung: lannert@uni-duesseldorf.de Lannert / Gutmann
13. Linux für Fortgeschrittene (semesterbegleitend)
14-16 Uhr, Raum 00.45
Termine werden einzeln bekanntgegeben
Beginn: 9.11.
Anmeldung: lannert@uni-duesseldorf.de Lannert / Gutmann

Anwendungen unter UNIX/ Linux

14. Einführung in die Nutzung des Linux-Hochleistungsrechenclusters
Blockveranstaltung: Beginn: 18.2.08 Ende: 22.2.08 10-12 Uhr,
Raum 00.41 und 00.45
Anmeldung: schreiber@uni-duesseldorf.de Schreiber
15. Einführung in Java
Termine nach Vereinbarung:
spiegl@uni-duesseldorf.de Spiegl

Internet und Netzwerke

16. Kurzeinführung Internet Grätz
u. Mitarb.
Do 13-14 Uhr, Raum 00.51
Findet bei Bedarf im Rahmen der "Internet-Einsteiger-Sprechstunde" statt!
Anmeldung nicht erforderlich
17. Adobe Photoshop-Grundlagen Clames
Blockveranstaltung: Beginn: 5.12. Ende: 7.12.
9-14 Uhr, Raum 00.43
Anmeldung: <http://www.zim.uni-duesseldorf.de/kurse/anmeldung>
18. Adobe Photoshop-Fortgeschrittene Clames
Termine nach Vereinbarung:
clames@uni-duesseldorf.de
19. Einführung in Flash Clames
Termine nach Vereinbarung:
clames@uni-duesseldorf.de

Electronic Publishing

20. LaTeX - Einführung und Übersicht Sowa
Termine nach Vereinbarung
sowa@uni-duesseldorf.de
21. LaTeX - Grundlagen und spezielle Probleme Sowa
Termine nach Vereinbarung
sowa@uni-duesseldorf.de

Sonstige Veranstaltungen des URZ

Kurse für weiteren Mitarbeiterinnen und Mitarbeiter

Das Veranstaltungsprogramm des ZIM für weiteren Mitarbeiterinnen und Mitarbeiter ist im „Fortbildungsprogramm für die weiteren Mitarbeiterinnen und Mitarbeiter“, herausgegeben vom Kanzler der Heinrich-Heine-Universität, integriert. Das Programm kann in der Universitätsverwaltung bei Frau Ziesemer, Tel:13019 oder

ziesemer@verwaltung.uni-duesseldorf.de

angefordert werden.

Infos im Web:

http://www.peo.uni-duesseldorf.de/Fort_und_Weiterbildung

Kurse für Studierende der Informatik: Linux und Java

Schreiber / Spiegel

Programm, Termine und Teilnahmebedingungen unter

<http://www.cs.uni-duesseldorf.de/>

Veranstaltungen des Universitätssprachenzentrum

Abteilung I - Studienggebiet Deutsch als Fremdsprache

Deutschkurse für internationale Studierende und Gastwissenschaftler/innen der HHUD (aller Fakultäten)

- | | | |
|-----|---|------------|
| 1. | Grammatik im Studium I
Di 14:15 - 15:45 | Mühlenberg |
| 2. | Grammatik im Studium II
Fr 13:00 - 14:30 | Matschuck |
| 3. | Grundstufe I
Mi 14:15 - 17:45 | N.N. |
| 4. | Grundstufe II
Do 14:15 - 17:45 | N.N. |
| 5. | Hören im Studium A
Fr 14:45 - 16:15 | Matschuck |
| 6. | Hören im Studium B
Mi 11:15 - 12:45 | N.N. |
| 7. | Oberstufe
Fr 09:15 - 12:45 | N.N. |
| 8. | Phonetik im Studium A
Mi 14:15 - 15:45 | Boege |
| 9. | Phonetik im Studium B
Di 14:15 - 15:45 | N.N. |
| 10. | Reden im Studium
Mo 14:15 - 15:45 | Breslauer |
| 11. | Mittelstufe I
Mo 09:15 - 12:45 | N.N. |
| 12. | Mittelstufe II
Mi 14:15 - 17:45 | N.N. |
| 13. | Schreiben im Studium
Mo 16:15 - 17:45 | N.N. |
| 14. | Test-DaF Vorbereitung
Mo 16:15 - 19:00 | Duesberg |
| 15. | Wirtschaftsdeutsch
Di 16:15 - 17:45 | Mühlenberg |

Zusatzqualifikation

- | | | |
|-----|---|-----------|
| 16. | ZQ Seminar - Eine Einführung
Mi 14:15 - 17:45, 2311.03.22 | Breslauer |
| 17. | ZQ Seminar A - Die 4 Fertigkeiten
Do 09:15 - 10:45, 2311.03.22 | Windolph |
| 18. | ZQ Seminar B - Methodik u. Didaktik
Mo 16:15 - 17:45, 2311.03.22 | Breslauer |

Aktuelle Termine und Kursangebote finden Sie im Internet unter www.deutschkurse.de, Link: Deutschkurse.

Abteilung II - Moderne Fremdsprachen

- | | | |
|-----|--|------------|
| 19. | Neugriechisch Aufbaukurs I
4-stündig
Di, Do 16:00 - 18:00, 2321.00.84 | Maravgaki |
| 20. | Neugriechisch Aufbaukurs II
Di 18:00 - 20:00, 2321.00.84
Beginn: 08.10.2007 Ende: 15.02.2008 | Maravgaki |
| 21. | Neugriechisch Grundkurs
4-stündig
Di, Do 14:00 - 16:00, 2321.00.84
Beginn: 08.10.2007 Ende: 15.02.2008 | Maravgaki |
| 22. | Neugriechisch Landeskunde
Do 18:00 - 20:00, 2321.00.84
Beginn: 08.10.2007 Ende: 15.02.2008 | Maravgaki |
| 23. | Thai - Sprache und Landeskunde
2-stündig
Mo 14:00 - 16:00, 2321.U1.68
Beginn: 08.10.2007 Ende: 15.02.2008 | Schalbruch |

Englisch

- | | | |
|-----|--|---------|
| 24. | Englisch Aufbaukurs I a
Di 14:00 - 16:00, 2321.U1.93 | Pfaff |
| 25. | Englisch Aufbaukurs I b
Fr 09:00 - 11:00, 2321.U1.42 | Pfaff |
| 26. | Englisch Aufbaukurs II
Fr 11:00 - 13:00, 2321.U1.72 | Pfaff |
| 27. | English for Medical Students
Mi 16:00 - 18:00, 2321.U1.93 | Nieroba |

Tschechisch

28. Tschechisch Grundkurs - für HistorikerInnen und HörerInnen aller Fakultäten
Mo 11:00 - 13:00, 2321.U1.93
Kurzova

Italienisch

29. Italienisch für Anfänger (Studiengang Medien- und Kulturwissenschaft/Hörer aller Fakultäten)
4-stündig
Mi 09:00 - 11:00, 2321.U1.85
Do 11:00 - 13:00, 2321.U1.85
Tabaglio
30. Italienisch Grundkurs für Hörer aller Fakultäten
4-stündig
Di 11:00 - 13:00, 2321.U1.64
Do 11:00 - 13:00, 2321.U1.93
Sellerio
31. Italienisch Kommunikation
2-stündig
Fr 09:00 - 11:00, 2321.U1.85
Caravaggi /
Wiedemann
32. Italienisch Landeskunde - La storia al cinema
Fr 09:00 - 11:00, 2321.U1.91
Tabaglio
33. Italienisch Texterschließung I
2-stündig
Mo 14:00 - 16:00, 2321.02.54
Lindt / Lindt
34. Italienisch Texterschließung II - für Politik- und Sozialwissenschaftler und Italien-Interessierte
2-stündig
Do 09:00 - 11:00, 2321.02.52
Tabaglio

Chinesisch

35. Chinesisch Aufbaukurs
2-stündig
Do 11:00 - 13:00, 2321.U1.68
Xie
36. Chinesisch Grundkurs
Di 14:00 - 16:00, 2321.U1.65
Yu

Französisch

37. Französisch Aufbaukurs II
Mo 09:00 - 11:00, 2321.00.86
Striedter
38. Französisch für Mediziner
Fr 09:00 - 11:00, 2321.U1.93
Söffing
39. Französisch Grundkurs (4-std.)
Di 11:00 - 13:00
Do 11:00 - 13:00, 2321.00.86
Siepe

40. Französisch Kommunikation
Do 09:00 - 11:00, 2321.U1.64 Stabarin
41. Französisch Texterschließung
2-stündig
Mi 09:00 - 11:00, 2321.00.82 Söffing /
Striedter
- Japanisch**
42. Japanisch für HaF - I A - (BA-Linguistik, KuwiMe:
Propädeutikum) - 4-std. Saito / Fujita
Mo 17:30 - 19:00, 2321.02.27
Do 16:00 - 18:00, 2321.02.27
43. Japanisch für HaF - II A - (BA-Linguistik) 4-std. Saito / Fujita
Mo 16:00 - 17:30, 2321.U1.42
Mi 16:00 - 18:00, 2321.02.27
- Niederländisch**
44. Niederländisch - Anfänger N.N.
Fr 09:00 - 10:30, 2321.00.86
45. Niederländisch - Texterschließung und Schreibfertigkeit N.N.
Fr 10:45 - 12:15, 2321.00.86
- Polnisch**
46. Polnisch - Anfänger - für Hörer aller Fakultäten Hein
2-stündig
Do 16:00 - 18:00, 2321.U1.64
- Portugiesisch**
47. Portugiesisch Grundkurs Alves de
Di 09:00 - 11:00, 2321.02.21 Barros
Do 09:00 - 11:00, 2321.U1.85
- Russisch**
48. Russisch Grundkurs Dausch
4-stündig
Di 16:00 - 18:00, 2321.02.21
Mi 16:00 - 18:00, 2321.U1.64
- Spanisch**
49. Spanisch für Mediziner Rodríguez
Mo 18:00 - 20:00, 2321.00.82
50. Spanisch Grundkurs 1 a Garcá-Mata
4-stündig
Mi 11:00 - 13:00, 2321.00.86
Fr 11:00 - 13:00, 2321.02.54

- | | | |
|-----|---|---------------------|
| 51. | Spanisch Grundkurs 1 b
4-stündig
Di 09:00 - 11:00, 2321.00.86
Fr 09:00 - 11:00, 2321.U1.44 | Pascha-
Guerrero |
| 52. | Spanisch Kommunikation
2-stündig
Mo 16:00 - 18:00, 2321.00.82 | Rodríguez |
| 53. | Spanisch Texterschließung I
2-stündig
Mo 14:00 - 15:00, 2321.00.82 | Rodríguez |

Juristische Fakultät

Dekan

Univ.-Prof. Dr. Johannes Dietlein

Prodekan

Univ.-Prof. Dr. Dirk Looschelders

Studiendekan

Univ.-Prof. Dr. Horst Schlehofer

2

Dekanatsbüro

Universitätsstraße 1, 40225 Düsseldorf (Gebäude 24.91), U1 R 63, 65, 67, 68
F. 81-1 14 14, Fax: 81-1 14 31, E-Mail: dekanat.jura@uni-duesseldorf.de

Geschäftszeit:

Mo. 9.00–11.30 Uhr, Di. 13.00–15.00 Uhr

Do. 9.00–11.30 Uhr und 13.00–15.00 Uhr

Assessorin Katrin Rottländer-Peters

Assessorin Anke Mann

Verw.-Ang. Silvia Falagán-Garmon

Verw.-Ang. Gudrun Mau

Fakultätsrat

Dekan Univ.-Prof. Dr. Johannes Dietlein

Prodekan Univ.-Prof. Dr. Dirk Looschelders

Gruppe der Hochschullehrerinnen und Hochschullehrer

Univ.-Prof. Dr. Karsten Altenhain, Univ.-Prof. Dr. Jan Busche,
Univ.-Prof. Dr. Andreas Feuerborn, Univ.-Prof. Dr. Dirk Looschelders,
Univ.-Prof. Dr. Ralph Alexander Lorz, Univ.-Prof. Dr. Lothar Michael,
Univ.-Prof. Dr. Martin Morlok, Univ.-Prof. Dr. Ulrich Noack

Gruppe der akademischen Mitarbeiterinnen und Mitarbeiter

wiss. Mit. Dr. Julian Krüper, wiss. Mit. Sebastian Roßner

Gruppe der Studierenden

Sarah Gründel, Christian Rütz, Bianca Walther

Gruppe der weiteren Mitarbeiterinnen und Mitarbeiter

Gudrun Mau, Birgit Yao

Prüfungsausschuss

Dekan Univ.-Prof. Dr. Johannes Dietlein

Gruppe der Hochschullehrerinnen und Hochschullehrer

Univ.-Prof. Dr. Martin Morlok, Univ.-Prof. Dr. Horst Schlehofer

Gruppe der akademischen Mitarbeiterinnen und Mitarbeiter

Wiss. Mit. Dr. Julian Krüper

Gruppe der Studierenden

Valeria Zimmermann

Fachstudienberatung

Ass. Katrin Rottländer-Peters, F. 81-1 14 15,

E-mail: katrin.rottlaender@uni-duesseldorf.de,

Ass. Anke Mann, F. 81-1 15 73, E-mail: anke.mann@uni-duesseldorf.de

Termine nach Vereinbarung

Fachschaftsrat Jura

Universitätsstraße 1, 40225 Düsseldorf (Geb. 24.91), Ebene 00, Raum 68,

F. 81-1 14 11

Fachbibliothek Rechtswissenschaft

der Universitäts- und Landesbibliothek: Kerstin Leutner, F. 81-1 02 22

Anke Hecking, F. 81-1 14 41, Ute Jinschek, F. 81-1 02 21, Ute Wirth, F. 81-1 02 23,

Informationstheke, F. 81-1 14 42

Universitätsstraße 1, 40225 Düsseldorf, Gebäude 24.81, Ebene 00

Öffnungszeiten: Mo.–Fr. 8.00–20.00 Uhr, Sa. 9.00–20.00 Uhr, So. 13.00–20.00 Uhr

Lehrkörper

a) Emeritierte Universitätsprofessorinnen und Universitätsprofessoren:

Boldt, Hans, Dr. iur., Krafftgasse 1, 79379 Müllheim

b) Universitätsprofessorinnen und Universitätsprofessoren:

Altenhain, Karsten, Dr. iur. (Strafrecht, Wirtschaftsstrafrecht und Medienrecht)
(Lehrstuhlinhaber)

Busche, Jan, Dr. iur. (Bürgerliches Recht und Gewerblicher Rechtsschutz)
(Lehrstuhlinhaber)

Dietlein, Johannes, Dr. iur. (Öffentliches Recht und Verwaltungslehre)
(Lehrstuhlinhaber)

Feuerborn, Andreas, Dr. iur. (Professur für Bürgerliches Recht, Arbeitsrecht und
Rechtsvergleichung)

Frister, Helmut,
Dr. iur. (Strafrecht und Strafprozessrecht) (Lehrstuhlinhaber)

Looschelders, Dirk, Dr. iur. (Bürgerliches Recht, Internationales Privatrecht
und Rechtsvergleichung) (Lehrstuhlinhaber)

Lorz, R. Alexander, Dr. iur. (Deutsches und Ausländisches Öffentliches Recht,
Völkerrecht und Europarecht) (Lehrstuhlinhaber)

Michael, Lothar,
Dr. iur. (Professur für Öffentliches Recht)

Morlok, Martin, Dr. iur. (Öffentliches Recht, Rechtssoziologie, Rechtstheorie)
(Lehrstuhlinhaber)

Noack, Ulrich,
Dr. iur. (Bürgerliches Recht, Handelsrecht und Wirtschaftsrecht)
(Lehrstuhlinhaber)

Olzen, Dirk,
Dr. iur. (Bürgerliches Recht und Zivilprozessrecht) (Lehrstuhlinhaber)

Preuß, Nicola
Dr. iur. (Professur für Bürgerliches Recht, Internationales Wirtschaftsrecht,
Wettbewerbs- und Kartellrecht)

Schlehofer, Horst,
Dr. iur. (Professur für Strafrecht und Strafprozessrecht)

c) Honorarprofessoren:

Claussen, Carsten P., c/o Hoffmann, Liebs, Fritsch & Partner,
Kaiserswerther Straße 119, 40474 Düsseldorf, Tel.: 02 11/5 18 82-150
Dr. iur. (Bilanzrecht)

Elsing, Siegfried, Dr. iur., LL.M. (Yale), Immermannstr. 40, 40210 Düsseldorf,
Tel. 02 11/36 78 70, Fax 02 11/35 39 28, E-Mail: elsing@hoelters-elsing.com

Gieseler, Dieter, Vorsitzender Richter am OLG a.D., Dr. iur., Neisser Str. 4,
40489 Düsseldorf, Tel. 02 03 / 74 04 98, E-mail: uDGieseler@t-online.de
(Examensrepetitorium Schuldrecht AT und BT, Sachenrecht, Klausurenkurs im
Zivilrecht, Einführung in das Arztrecht)

Hansmann, Klaus, Ltd. MinR a.D., Dr. iur., E-mail: k.hansmann@web.de
(Umweltrecht)

Klenke, Reinhard, Präsident des Verwaltungsgerichts, Dr. iur.,
c/o Verwaltungsgericht Düsseldorf, Bastionsstraße 39 (Stahlhof),
40213 Düsseldorf, Tel. 02 11 / 88 91-30 11,
E-mail: reinhard.klenk@vg-duesseldorf.nrw.de (Straßenrecht,
Verwaltungsprozessrecht, Klausurenkurs im öffentlichen Recht)

Krieger, Gerd, Rechtsanwalt, Dr. iur.,
Trinkausstr. 7, 40213 Düsseldorf, Tel. 02 11/83 04-0
(Handels- und Gesellschaftsrecht, Konzernrecht)

Richter am BGH Prof. Dr. iur. Peter Meier-Beck
c/o Bundesgerichtshof, Herrenstr. 45a, 76133 Karlsruhe
E-mail: peter.meier-beck@uni-duesseldorf.de

Kanzler der HHUD, Prof. Ulf Pallme König
c/o Heinrich-Heine-Universität Düsseldorf, Universitätsstr. 1, Geb. 16.11,
40225 Düsseldorf, Tel. 0211 / 81-1 10 00, Fax 0211 / 81-1 45 34,
E-mail: ulf.pallme.könig@verwaltung.uni-duesseldorf.de

Dipl.-Kfm. Prof. Dr. Ulrich Prinz
Wirtschaftsprüfer, Steuerberater, Wiesenpfad 3, 53757 St. Augustin,
Tel. 02 28-9 59 40, E-Mail: ulrich-prinz@fgs.de
(Grundlagen Unternehmensbesteuerung; Unternehmensbesteuerung – Vertiefung)

Seibert, Ulrich, Ministerialrat, Prof. Dr. iur.
Bundesministerium der Justiz Berlin, Referatsleiter für Gesellschaftsrecht,
11015 Berlin, Tel. 030/20 25-93 12
(Unternehmensrecht, Handelsrecht)

**d) Lehrbeauftragte der Juristischen Fakultät der Heinrich-Heine-Universität
Düsseldorf: Examenrepetitorium, Klausurenkurs,
Schwerpunktbereichsveranstaltungen und ergänzende Veranstaltungen**

Dr. Dimitrios Argirakos, Vorsitzender des Düsseldorfer Instituts für Außen- und
Sicherheitspolitik, E-mail: Dimitrios.Argirakos@uni-duesseldorf.de,
Kronprinzenstr. 32, 40217 Düsseldorf, Tel. 02 11 / 3 85 77 42
(Gemeinsame Außen- und Sicherheitspolitik)

Vorsitzender Richter am VG Dr. Knut Ariens, c/o Verwaltungsgericht Düsseldorf,
Bastionstraße 39 (Stahlhof) 40213 Düsseldorf, Tel. 02 11/88 91-251
(Examensrepetitorium Verwaltungsprozeßrecht, Klausurenkurs im
Öffentlichen Recht)

Rechtsanwalt Prof. Dr. Kurt Bartenbach, Kanzlei Cornelius Bartenbach, Haesemann
& Partner, Bismarckstr. 11-13, 50672 Köln, Tel.: 0221/9519083; E-mail:
k.bartenbach@cbh.de (Arbeitnehmererfinderrecht)

Staatsminister a.D. Dr. Fritz Behrens, MdL, c/o Landtag Nordrhein-Westfalen
Postfach 10 11 43, 40002 Düsseldorf (Der aktivierende Staat)

Präsident des OLG. a.D. Dr. Dr. h.c. Klaus Bilda (Examensklausurenkurs)

Rechtsanwältin, Attorney at Law Dr. Hildegard Bison, LL. M.,
c/o Freshfields Bruckhaus Deringer, Feldmühleplatz 1, 40545 Düsseldorf
Tel. 02 11 / 49 79-266; Fax 02 11 / 49 79-103;
E-mail: Hildegard.Bison@freshfields.com
(Anglo-Amerikanisches Recht / Case Studies)

Präsident des Landgerichts Düsseldorf Dr. Heiner Blaesing, c/o Landgericht
Düsseldorf, Neubrückstraße 3, 40213 Düsseldorf, Tel. 02 11/83 06 27 18,
E-mail: Heiner.Blaesing@lg-duesseldorf.nrw.de
(Klausurenkurs im Zivilrecht)

Ali Haydar Bozkurt, L.L.M.
alihaydar@web.de
(Einführung in das türkische Recht und die türkische Rechtssprache)

Rechtsanwalt Dr. Axel Frhr. von dem Bussche, LL.M., c/o Taylor Wessing,
(Anglo-Amerikanisches Recht/Intellectual Property, E-Commerce, Alternative
Dispute Resolution)

Richter am BGH Dr. Wolfgang Büscher, c/o Bundesgerichtshof Karlsruhe,
Herrenstraße 45 a, 76125 Karlsruhe (Klausurenkurs im Zivilrecht)

- Dr. Thomas Dünchheim, Bürgermeister der Stadt Monheim am Rhein,
Rathausplatz 2, 404789 Monheim am Rhein, Tel. 0 21 73/951/001
(Kommunalrecht, Examensrepetitorium Allgemeines Verwaltungsrecht)
- Rechtsanwalt Dr. Stephan Eilers LL.M (Tax), Fachanwalt für Steuerrecht,
c/o Freshfields Bruckhaus Deringer, Heumarkt 14, 50667 Köln,
Tel. 0221/20 50 70; E-mail: stephan.eilers@freshfields.com
(Umwandlungs- und Umwandlungssteuerrecht)
- Rechtsanwalt Dr. Michael Erkens, Steuerberater, c/o Flick Glocke Schaumburg,
Johanna-Kinkel-Str. 2-4, 53175 Bonn, Tel. 02 28/9 59 40,
E-mail: michael.erkens@fgs.de
(Umwandlungsrecht)
- Richter am VG Dr. Martin Fleuß, Nesselbergstr. 9, 42349 Wuppertal,
Tel. 02 11 / 88 91-42 14 (Ausländerrecht)
- LMR Dr. Wolfram Försterling, c/o Staatskanzlei NRW, Stadttor 1,
40213 Düsseldorf, Tel. 02 11/837-12 03, Fax: 0211/837-1403,
E-mail: wolfram.foersterling@stk.nrw.de (Examensrepetitorium Europarecht)
- Attorney-at-Law Sandra Foltin , B.A., J.D., Holzstr. 136, 45479 Mülheim;
E-mail sfoltin@gmx.de (Anglo-Amerikanisches Recht / Corporate Law)
- Staatssekretär a.D. Rüdiger Frohn, Lerchenstr. 18, 58285 Gevelsberg,
E-Mail: r.frohn@gmx.de (Bundespräsident im politischen Entscheidungsgang)
- Rechtsanwalt Dr. Heiko Fuchs, c/o Kanzlei Kapellmann und Partner,
Rheinbahnstraße 30–32, 41063 Mönchengladbach,
Tel. 0 21 61 / 811-615, Fax 0 21 61 / 811-777,
E-mail: heiko.fuchs@kapellmann.de (Privates Baurecht)
- Rechtsanwalt Dr. Andreas Geiger, M.E.S., Cassidy & Associates, Park Leopold,
Rue Wiertz 50, 1050 Brüssel, Tel. +32 (0) 22 35 65 76, Fax +32 (0) 22 30 76 47,
E-mail: ageiger@cassidy.com (Europarecht)
- Jérôme Germain, Wiss. Mit. an der Universität Bielefeld, Mitglied des Centre de
Recherches Constitutionnelles et Politiques de L'Université Toulouse 1,
Fak. f. Rechtswissenschaft, Universität Bielefeld, 33501 Bielefeld
- PD Dr. Joachim Goebel , Lütticher Str. 41, 50674 Köln
(Rechtsphilosophie)
- Präsident des LG Mönchengladbach a.D. Dr. Heinz Gräber, Tel. 02166/8 89 94
(Freiwillige Gerichtsbarkeit, Vertiefung Zivilprozessrecht, Examensrepetitorium
Zivilprozessrecht)
- PD Dr. Christof Gramm, Tel. 0228/12-77 20,
E-mail: ChristofGramm@bmv.g.bund400.de
(Verfassungsprozessrecht, Debattierübung für Juristen)
- Richter am VG Kai Habermehl, c/o Verwaltungsgericht Düsseldorf, Bastionstraße 39,
(Stahlhof), 40213 Düsseldorf, Tel. 02 11/88 91-0
(Klausurenkurs im Öffentlichen Recht)
- Ministerialrat Thomas Harden, c/o Justizministerium NRW, 40190 Düsseldorf,
Tel.: 02 11/87 92-294, E-mail: thomas.harden@jm.nrw.de
(Klausurenkurs im Strafrecht)
- Richter am OLG Hans-Siegfried Heinen , c/o Oberlandesgericht Düsseldorf,
Cecilienallee 3, 40474 Düsseldorf, Tel. 02 11/49 71-482
(Klausurenkurs im Zivilrecht)
- Herr Dr. Jan Volker Heinisch, Bürgermeister der Stadt Heiligenhaus, Rathaus,
Hauptstraße 157, Tel. 0 20 56/13-100
(Examensrepetitorium Kommunalrecht)
- Dr. Harald Hemmer, c/o Staatskanzlei NRW, Stadttor 1, 40219 Düsseldorf
E-mail: Harald.Hemmer@stk.nrw.de (Rechtsprobleme der Politik aus der
Perspektive der Exekutive)

- Leitender Oberstaatsanwalt Hans-Reinhard Henke , c/o Staatsanwaltschaft
Düsseldorf, Fritz-Roerber-Str. 2, 40213 Düsseldorf, Tel. 0211/60 25 12 34
(Examensklausurenkurs Strafrecht)
- Fachanwalt für Verwaltungsrecht, Fachanwalt für Bau- und Architektenrecht
Dr. Stefan Hertwig, c/o Kanzlei Cornelius Bartenbach, Haesemann & Partner,
Bismarckstr. 11-13, 50672 Köln, Tel.: 0221/9 51 90 89, E-mail: s.hertwig@cbbh.de
(Öffentliches Wirtschaftsrecht)
- RA Dr. Ulrich Hildebrandt, E-mail: info@hildebrandt-ip.de
(Markenrecht II, Seminar zu den aktuellen Fragen des Markenrechts)
- Abogado (U.B.A.) Mag. iur. Alejandro Hofmann , Brucknerstraße 4,
40593 Düsseldorf, Tel. 0172/5214080,
E-mail: alejandrohofmann@abognet.zzn
(Einführung in die spanische Rechtssprache)
- Rechtsanwalt Dr. Thomas Holl, Berliner Allee 32, 40212 Düsseldorf
(Einführung in das anwaltliche Berufsrecht)
- Rechtsanwältin Dr. Alexia Holstein-Volp, LL.M., Leitende Syndika
c/o DEG – Deutsche Investitions- und Entwicklungsgesellschaft mbH,
Tel. 02 21/49 86-11 97, Fax 02 21/49 86-13 61 E-mail: hs@deginvest.de
(Recht der internationalen Finanzbeziehungen)
- Rechtsanwalt Dr. Timo Holzborn, Dreimühlenstraße 29, 80469 München
(Kapitalmarktrecht)
- Rechtsanwalt Ralf Josten, LL.M. oec., Chefsyndikus der Kreissparkasse Köln,
Neumarkt 18–24, 50667 Köln, E-Mail: ralf.josten@HSK-Koeln.de
(Öffentliches Bank- und Kreditrecht)
- Vizepräsident des SG Detlef Kerber, c/o Sozialgericht Düsseldorf,
Ludwig-Erhard-Allee 21, 40227 Düsseldorf, Tel. 02 11/77 70-1352,
E-mail: detlef.kerber@sgd.nrw.de (Klausurenkurs im Öffentlichen Recht)
- Richter am OLG Dr. Frank Klinkhammer, c/o Oberlandesgericht Düsseldorf
Cecilienallee 3, 40474 Düsseldorf, Tel. 02 11/49 71-0
(Klausurenkurs im Zivilrecht)
- Richter am OVG Manfred Klümper, c/o Oberverwaltungsgericht Münster,
Aegidikirchplatz 5, 48143 Münster, Tel. 0251/505424,
(Klausurenkurs im Öffentlichen Recht)
- Ministerialrat Dr. Dirk Langner , c/o Bundesfinanzministerium Bonn,
Ellerstr. 45-56, 53119 Bonn, Tel. 0228/6822309, Fax 0228/92599240,
E-mail: Dirk_Langner@t-online.de (Aktuelle Probleme des Europarechts)
- Abteilungsdirektor a.D. Dr. Eckart Lefringhausen, Krokusweg 22, 40670 Meerbusch,
(Examensrepetitorium Kommunalrecht)
- Richterin am OLG Dr. Annette Lehmborg, c/o Oberlandesgericht Düsseldorf,
Cecilienallee 3, 40474 Düsseldorf, Tel. 02 11 / 49 71-444,
E-mail: annette.lehmborg@olg-duesseldorf.nrw.de (Klausurenkurs im Zivilrecht)
- Rechtsanwalt Klaus-Heiner Lehne, Mitglied des Europäischen Parlaments,
Kanzlei Taylor Wessing, Königsallee 92a, 40212 Düsseldorf, Tel. 0211/83870
(Europäische Rechtspolitik)
- Rechtsanwalt Dr. Dieter Leuering, c/o Kanzlei Flick Glocke Schaumburg,
Johanna-Kinkel-Str. 2-4, 53175 Bonn, Tel. 0228/9 59 40,
E-mail: dieter@leuering.de (Kapitalmarktrecht)
- Staatsanwalt Joachim Lichtiginghagen, c/o Staatsanwaltschaft Essen,
Zweigertstraße 36–38, 45130 Essen, Tel. 02 01/8 03 26 46
(Klausurenkurs im Strafrecht)

- Dr. Jochen Lüdicke, Rechtsanwalt, Steuerberater, Fachanwalt für Steuerrecht,
c/o Freshfields Bruckhaus Deringer, Feldmühlenplatz 1, 40545 Düsseldorf,
Tel.: 02 11/4 97 90, E-mail: jochen.luedicke@freshfieldsbruckhaus.com
(Internationales Steuerrecht)
- Rechtsanwalt Dr. iur. Hans Jürgen Meyer-Lindemann, M.C.J., Attorney at Law
(New York) Shearman & Sterling, Breite Straße 69, 40213 Düsseldorf,
Tel. 02 11 / 178 88-0; Fax 02 11 / 17 88 87 93
(Anglo-Amerikanisches Recht / Anti-Trust Law)
- Dipl.-Finanzwirt Friedhelm Mihm, Steuerberater, Hauptstr. 184b, 59846 Sundern,
E-mail: Friedhelm.Mihm@t-online.de
(Einführung in das Steuerrecht, Erbschaftssteuerrecht)
- Ministerialrat Hans Martin Müller, c/o Ministerium für Bauen und Verkehr NRW,
Haroldstraße 4, 40213 Düsseldorf, E-Mail: hansmartin.mueller@mbv.nrw.de
(Privatisierungsrecht)
- Dr. Andrea de Petris, Universität „La Sapienza“ Rom, Via Divisione Torino,
60/00143 Rom, E-mail: andrea.depetris@gmx.it
(Einführung in die italienische Rechtssprache)
- Rechtsanwalt, MinisterialDir.a.D. Dr. Rainer Plöger, Lilienweg 22, 53501 Graftschaff,
Tel. 0 26 41/917363, Fax 0 26 41/917364, E-mail: drrploeger@aol.com
(Rhetorik für Juristen)
- Rechtsanwalt Jan Pohle, c/o Taylor Wessing, Königsallee 92A, 40212 Düsseldorf,
Tel. 02 11/83870, E-Mail: j.pohle@taylorwessing.com
(Intellectual Property, E-Commerce & Alternative, Dispute Resolution)
- Rechtsanwalt Dr. Rolf Schallen, Fachanwalt für Medizinrechte, Fachanwalt für
Sozialrecht, Königsallee 30, 40212 Düsseldorf, Tel. 02 11/836 80 34, Fax
02 11/8368205, E-Mail: info@schallen.de
- Rechtsanwalt Dr. Winfried F. Schmitz, M.J.C. (New York University School of Law),
Attorney at law (New York und Connecticut), SCHMITZ Rechtsanwälte,
Bismarckstraße 43, 40210 Düsseldorf, Tel. 0211/30131-200,
Fax 0211/30131-199, Rechtsanwalt (Düsseldorf),
E-mail: winfried.schmitz@schmitzlaw.de (Mergers & Aquisitions, Joint Ventures)
- Rechtsanwalt Dr. Franz-Josef Schöne, c/o Simmons & Sinnoms, Königsallee 98a,
40215 Düsseldorf, Tel. 02 11/4 70 53-70,
E-Mail: franz-josef.schoene@simmonis-simmons.com
(Medien- und Telekommunikationsrecht)
- Vorsitzender Richter am OLG Bernhard-Rudolf Schüßler, c/o Oberlandesgericht
Düsseldorf, Cecilienallee 3, 40474 Düsseldorf, Tel. 02 11/49 71-264
(Klausurenkurs im Zivilrecht)
- Rechtsanwalt und Steuerberater Dr. Knut Schulte, Uerdinger Str. 90, 40474
Düsseldorf, Tel.: 0211/518989153, E-mail: knut.schulte@bblaw.com
(Examensrepetitorium Gesellschaftsrecht)
- Notar Dr. Oliver Schwarz, Prinz-Georg-Str. 126, 40479 Düsseldorf, Tel.:
02 11/37 42 43, Fax 0211/371101 (Vertragsgestaltung im Familien- und Erbrecht)
- Steuerberater Jürgen Sievertm KPMG Deutsche Treuhand-Gesellschaft AG,
Wirtschaftsprüfungsgesellschaft, Alfredstr. 277, 45133 Essen,
(Steuerbilanzrecht)
- Dr. Matthias Söffing, Rechtsanwalt
c/o Söffing & Partner, Niederkasseler Lohweg 18, 40547 Düsseldorf
Tel. 0211/5 20 27-0, E-Mail: m.soeffing@soeffing.com
(Unternehmensrechtsnachfolge)
- Richter am BGH Dr. Lutz Strohn, c/o Bundesgerichtshof,
Herrenstraße 45 a, 76125 Karlsruhe, Tel. 0721/1 59 1305
E-mail: lutz.strohn@t-online.de
(Klausurenkurs im Zivilrecht)

- Oberstaatsanwalt Dr. Stefan Trunk, c/o Staatsanwaltschaft Düsseldorf/Abt. 6,
Fritz-Roeber-Straße 2, Postfach 10 11 22, 40002 Düsseldorf,
Tel. 02 11/60 25-14 05, Fax: 02 11/60 25 29 60,
E-mail: stefan.trunk@sta-duesseldorf.nrw.de
(Klausurenkurs im Strafrecht)
- Vorsitzender Richter am LG a.D. Dr. Wolfgang Volker, Linnicher Str. 14,
40547 Düsseldorf, Tel. 02 11/57 54 43; Fax 02 11/57 17 57;
E-mail: Volker.Duesseldorf@t-online.de
(Klausurenkurs im Zivilrecht)
- Vorsitzender Richter am Landesarbeitsgericht Dr. Reinhard Vossen, c/o
Landesarbeitsgericht Düsseldorf, Ludwig-Erhard-Allee 21, 40227 Düsseldorf,
Tel.: 0211/77 70-11 52 (Examensrepetitorium Arbeitsrecht)
- Rechtsanwalt Dr. Jürgen Wessing, Wessing Rechtsanwälte, Rathausufer 16-17,
40213 Düsseldorf, Tel. 02 11/1 68 44-0, Fax 02 11/1 68 44-444,
E-Mail: societael@strafrecht.de
(Strafprozessrecht)
- Dr. Dieter Wiefelspütz, Mitglied des Bundestages, c/o Deutscher Bundestag,
Platz der Republik 1, 11011 Berlin
(Parlamentsrecht)
- Rechtsanwalt / StB Dr. Felix Wurm, LL.M. c/o Deloitte und Touche GmbH,
Schwannstraße 6, 40476 Düsseldorf
(Anglo-Amerikanisches Recht / International Business Transactions)
- Steuerberater und Wirtschaftsprüfer Dr. Wolfgang Zieren, Partner
KPMG Deutsche Treuhand-Gesellschaft AG Wirtschaftsprüfungsgesellschaft
Am Bonnehof 35, 40474 Düsseldorf
(Steuerbilanzrecht)
- Städt. RechtsDir. Dr. Martin Zilkens, Datenschutzbeauftragter der Landeshauptstadt
Düsseldorf und der HHU Düsseldorf, (Büro des Oberbürgermeisters) Marktplatz
3, 40200 Düsseldorf, Tel. 0211/89-2 13 22,
E-Mail: martin.zilkens@stadt.duesseldorf.de
(Klausurenkurs im Öffentlichen Recht)
- Vorsitzender Richter am OLG Christian Zimmermann, c/o OLG Düsseldorf,
Cecilienallee 3, 40474 Düsseldorf, Tel. 0211/4971-368,
E-Mail: christian.zimmermann@olg-duesseldorf.nrw.de
(Vertiefung Zivilverfahrensrecht)
- Notar Dr. Norbert Zimmermann, LL.M. (Harvard) Schadow-Arkaden,
Blumenstraße 28, 40212 Düsseldorf, Tel. 0211/86 52 50
(Vertragsgestaltung im Unternehmensrecht)
- Richter am Arbeitsgericht Meinhard Zumfelde Am Rahm 23, 58313 Herdecke,
Tel. 0 23 30/60 72 90, E-Mail: meinhard.zumfelde@droit.u-cergy.fr

Weiterbildungsstudiengang Gewerblicher Rechtsschutz

- Rechtsanwalt Ulf Doepner, c/o Freshfields Bruckhaus Deringer
Feldmühlenplatz 1, 40545 Düsseldorf, Tel. 0211/4 97 91 71, Fax 0211/4 97 91 03
E-mail: ulf.doepner@freshfields.com
(Gewerblicher Rechtsschutz)
- Rechtsanwalt Dr. Martin Fährdrich, c/o Kanzlei Lovells
Kennedydamm 17, 40476 Düsseldorf, Tel. 0211/1 36 80
E-mail: martin.faehndrich@lovells.com
(Patentrecht)

Rechtsanwalt Dr. Andreas von Falck, c/o Kanzlei Lovells
Kennedydamm 17, 40476 Düsseldorf, Tel. 0211/1 36 83 30, Fax 0211/13 68-100
E-mail: andreas.vonfalck@lovells.com
(Gewerblicher Rechtsschutz)

Rechtsanwalt Dr. Frank-Erich Hufnagel, LL.M.,
c/o Kanzlei Freshfields Bruckhaus Deringer, Feldmühlenplatz 1, 40545
Düsseldorf,
Tel.: 0211/ 49 79 - 0; Fax: 0211/40 79 -103,
E-Mail: frank-erich.hufnagel@freshfieldsbruckhaus.com
(Gewerblicher Rechtsschutz)

Rechtsanwältin Nassim Kiani
Kanzlei Kiani & Springorum, Patent- u. Rechtsanwälte, Tel.: 0211/82 84 27 - 0
(Markenrecht)

PA Dipl.-Biologe Gregor S. König , c/o Kanzlei König Szynka Tilmann von Renesse,
Postfach 11 09 46, 40509 Düsseldorf, Tel.: 0211/ 30 20 200,
Fax: 0211/30 20 201 1, E-Mail: d@ksvr.net
(Gewerblicher Rechtsschutz)

Vorsitzender Richter am Landgericht Dr. Thomas Kühnen,
c/o Landgericht Düsseldorf, Neubrückstr. 3, 40213 Düsseldorf,
Tel.: 0211/83 06 28 83
(Gewerblicher Rechtsschutz)

Rechtsanwalt Prof. Dr. Christian Osterieth,
(Gewerblicher Rechtsschutz)

Rechtsanwältin Dr. Sandra Rinnert
(Gewerblicher Rechtsschutz)

Rechtsanwalt Wolf Graf von Schwerin,
c/o Kanzlei Wildanger/Kehrwald/Graf von Schwerin, Tel.: 0211/4 98 29 11,
Fax: 0211/4 93 02 65; E-Mail: sehwerin@wkslaw.de
(Gewerblicher Rechtsschutz)

Patentanwalt Dr. Harald Springorum, c/o Kanzlei Kiani & Springorum,
Heinrich-Heine-Allee 29, 40213 Düsseldorf
Tel.: 0211/8 28 42 74, Fax: 0211/8 28 42 71
(Patentrecht)

2

Weiterbildungsstudiengang Informationsrecht

Rechtsanwalt Paul H. Assies, c/o Cornelius, Bartenbach, Haesemann & Partner,
Bismarckstr. 11-13, 50672 Köln, E-mail: p.assies@cbh.de
(Bank-/Kapitalmarktrecht)

Wiss. Mit. Michael Beurskens, LL.M. (Chicago), LL.M. (Düsseldorf),
c/o Lehrstuhl für Bürgerliches Recht, Handels- und Wirtschaftsrecht,
Juristische Fakultät Düsseldorf, Universitätsstraße 1, 40225 Düsseldorf,
E-mail: michael.beurskens@uni-duesseldorf.de
(Urheberrecht: Seminar)

Rechtsanwalt Dr. Axel Freiherr von dem Bussche, LL.M. (L.S.E.), c/o Taylor Wessing,
Hanseatic Trade Center, Am Sandtorkai 41, 20457 Hamburg,
E-mail: a.bussche@taylorwessing.com
(Recht des E-Commerce II)

Rechtsanwalt Dr. Christoph Fiedler, c/o Peters Rechtsanwälte, Jan-Wellem-Platz 1,
40212 Düsseldorf, E-mail: fiedler@peters-legal.com
(Recht der Online-Inhalte II)

Rechtsanwalt Dr. Matthias Freund, c/o Kapellmann und Partner,
Rheinbahnstraße 30-32, 41063 Mönchengladbach,
E-mail: matthias.freund@kapellmann.de
(Telekommunikationsrecht III)

Rechtsanwalt Klaus Gennen, c/o LLR – Legerlotz Laschet Rechtsanwälte,
Mevisenstraße 15, 50668 Köln, E-mail: klaus.gennen@llr.de
(IT-Vertragsrecht: Vorlesung und Fallstudien)

Rechtsanwältin Katrin Hammerich, c/o Drillisch AG, Dießener Bruch 100,
47805 Krefeld, E-mail: k.hammerich@drillisch.de
(Recht des E-Commerce I, Datenschutzrecht II)

Rechtsanwalt Marc Holtorf, c/o Clifford Chance Rechtsanwälte, Königsallee 59,
40215 Düsseldorf, E-mail: marc.holtorf@cliffordchance.com
(Recht des E-Commerce III)

Rechtsanwalt Michael Intveen, c/o Schindler Rechtsanwälte, Königsallee 40,
40212 Düsseldorf, E-mail: intveen@rae-schindler.de
(IT-Vertragsrecht: Fallstudien)

Rechtsanwalt Dr. Wolfgang Kellenter, c/o Hengeler Mueller Rechtsanwälte,
Benrather Straße 18–20, 40213 Düsseldorf,
E-mail: wolfgang.kellenter@hengeler.com
(Internetrecht)

Wiss. Mit. Ass. jur. Sascha Kremer, c/o Zentrum für Informationsrecht,
Juristische Fakultät Düsseldorf, Universitätsstraße 1, 40225 Düsseldorf,
E-mail: sascha.kremer@uni-duesseldorf.de
(Recht des E-Commerce I/II, Domainrecht, Seminare zu IT-rechtlichen Themen)

Regierungsdirektor Frithjof A. Maennel, c/o Bundesministerium für Bildung und
Forschung, Hannoversche Straße 28–30, 10115 Berlin,
E-mail: frithjof.maennel@bmbf.bund.de
(Recht der Online-Inhalte I, Online-Inhalte: Fallstudie)

Rechtsanwalt Dr. Ohrtmann, c/o Bird & Bird Rechtsanwälte, Karl-Theodor-Str. 6,
40213 Düsseldorf, E-mail: jan-peter.ohrtmann@twobirds.com
(Datenschutzrecht II/Datensicherheitsrecht)

Rechtsanwalt Stephan Peter, c/o T-Systems Enterprise Services GmbH,
Am Propsthof 49, 53121 Bonn, E-mail: s.peter@t-systems.com
(Telekommunikationsrecht VI/Infrastrukturvertragsrecht)

Diplom-Kaufmann Wirtschaftsprüfer/Steuerberater Prof. Dr. Ulrich Prinz,
c/o Flick Gocke Schaumburg, Johanna-Kinkel-Straße 2-4, 53175 Bonn,
E-mail: ulrich.prinz@fgs.de
(Informationsrecht und Steuerrecht: Seminar)

Rechtsanwalt Markus Rössel, LL.M. (Informationsrecht), c/o Kaldenbach & Taeter,
Neue Königstraße 52, 50321 Brühl, E-mail: buero@ra-roessel.de
(Domainrecht: Seminar)

Rechtsanwalt Dr. Thomas Schmidt-Kötters, c/o Hengeler Mueller Rechtsanwälte,
Benrather Straße 18-20, 40213 Düsseldorf,
E-mail: thomas.schmidt-koetters@hengeler.com
(Telekommunikationsrecht VI/Infrastrukturvertragsrecht, Regulierungsrechtsschutz
und Drittrechtsschutz: Seminar)

Rechtsanwalt Dr. Raimund Schütz, c/o Loschelder Rechtsanwälte,
Hohenstaufenring 30-32, 50674 Köln, E-mail: raimund.schuetz@loschelder.net
(Telekommunikationsrecht IV, Telekommunikationsrecht: Fallstudie)

Rechtsanwalt Dr. Marc Schütze, c/o Piepenbrock & Schuster, Achenbachstraße 73,
40237 Düsseldorf, E-mail: schuetze@ra-ps.biz
(Telekommunikationsrecht I, Telekommunikationsrecht: Fallstudie)

Dr. Winfried Wegmann, c/o Deutsche Telekom AG, Friedrich-Ebert-Allee 140,
53113 Bonn, E-mail: winfried.wegmann@telekom.de
(Telekommunikationsrecht V)

Leitender Regierungsdirektor Ernst Ferdinand Wilmsmann, c/o Bundesnetzagentur
für Elektrizität, Gas, Telekommunikation, Post und Eisenbahnen, Tulpenfeld 4,
53113 Bonn, E-mail: ernst-ferdinand.wilmsmann@bnetza.de
(Telekommunikationsrecht: Fallstudie)

Rechtsanwalt Martin Wissmann, LL.M. (Georgetown),
c/o Clifford Chance Rechtsanwälte, Königsallee 49, 40215 Düsseldorf,
E-mail: martin.wissmann@cliffordchance.com
(Kartellrecht, Telekommunikationsrecht II, Telekommunikationsrecht: Fallstudie)

Leitender Städtischer RechtsDir. Dr. Martin Zilkens, Datenschutzbeauftragter der
Landeshauptstadt Düsseldorf und der Heinrich-Heine-Universität Düsseldorf,
Büro des Oberbürgermeisters (01/12), Marktplatz 3, 40200 Düsseldorf,
Tel. 02 111/89-2 13 22, E-Mail: martin.zilkens@stadt.duesseldorf.de
(Datenschutzrecht I, Öffentliches Informationszugangsrecht/E-Government:
Seminar)

Dr. Ulrich Zwach, LL.M., c/o Deutsche Telekom AG, Friedrich-Ebert-Allee 140,
53113 Bonn, E-mail: ulrich.zwach@telekom.de
(Telekommunikationsrecht V, Telekommunikationsrecht: Fallstudie)

2



www.bossert-wer-beagentur.de

Wirkt vielleicht etwas scheu.

Geht aber als Buchhändlerin ab
wie eine Rakete.

goethe buchhandlung

Der Leseladen im Norden.

Nordstraße 27
Duisburger Straße 11
40477 Düsseldorf
Telefon 0211 498 74 0
www.goethebuch.de



Lehrstühle

Lehrstuhl für Strafrecht, Wirtschaftsstrafrecht und Medienrecht

(Gebäude 24.81, Räume 41, 42, 43, 45, 47)
Univ.-Prof. Dr. Karsten Altenhain, F. 81-1 58 30, Fax 81-1 58 32
E-mail: karsten.altenhain@uni-duesseldorf.de
Sekretariat: Gabi Birrack, F. 81-1 58 31, Fax 81-1 58 32
E-mail: Gabriele.Birrack@uni-duesseldorf.de
Wiss. Mit. Dr. Frank Dietmeier, F. 81-1 58 28;
Wiss. Mit. Michael Haimerl, F. 81-1 06 95
Wiss. Mit. Claudia Schabsky, F. 81-1 58 29

Lehrstuhl für Bürgerliches Recht und Gewerblichen Rechtsschutz

(Gebäude 24.81, Ebene 00, Räume 49, 51, 53, 55, 57)
Univ.-Prof. Dr. Jan Busche, F. 81-1 15 87, Fax 81-1 17 41,
E-mail: jan.busche@uni-duesseldorf.de
Sekretariat: Gudrun Mau, F. 81-1 13 21, e-mail: gudrun.mau@uni-duesseldorf.de
Dipl. iur. Felix Klopmeier, Wiss. Mit., F. 81-1 56 54, Dr. Andreas Neef, Wiss. Ass.,
LLM, F. 81-1 14 67; Dipl. iur. Bernadette Papala, Wiss. HK, F. 81-1 14 72;
Dipl. iur. Mathias Schneider, Wiss. Mit., F. 81-1 56 55
Dipl. iur. Alirca Fatemi, Wiss. HK, F. 81-1 14 67

Lehrstuhl für Öffentliches Recht und Verwaltungslehre

(Gebäude 24.81, Ebene 01, Räume 50, 52, 54, 56)
Univ.-Prof. Dr. Johannes Dietlein, e-mail: dietlein@uni-duesseldorf.de
Sekretariat: Brigitta Jordan, E-mail: jordan1@uni-duesseldorf.de
Ass. Dr. Dr. Markus Thiel, Wiss. Ass., Daniel Riedel, Wiss. Mit.;
Tobias Ozimek, Wiss. HK

Professur für Bürgerliches Recht, Arbeitsrecht und Rechtsvergleichung

(Gebäude 24.81, Ebene 02, Räume 44, 46, 48)
Univ.-Prof. Dr. Andreas Feuerborn, F. 81-1 5825, Fax 81-1 5827.
E-Mail: arbeitsrechtHHUD@gmx.de
Sekretariat: Eva-Maria Westhoff, F. 81-1 14 36
(Lehrstuhl Prof. Dr. Lorz, Ebene 00, Raum 52)
Wiss. HK: Susanne Schillberg, F. 81-1 5826, Susanne Leitner, F. 81-1 58 26,
Felix Pott, F. 81-1 02 17

Lehrstuhl für Strafrecht und Strafprozessrecht

(Gebäude 24.81, Ebene 02, Räume 50, 52, 54, 56, 58)
Univ.-Prof. Dr. Helmut Frister, F. 81-1 14 10, Fax 81-1 14 57,
E-mail: Frister@uni-duesseldorf.de
Sekretariat: nicht wiss. Besch. Gabi Birrack, F. 81-1 14 26, Fax 81-1 14 57,
E-Mail: birrack2@uni-duesseldorf.de
Wiss. Mit. Niclas Börgers, F. 81-102 14, Wiss. Mit. Andreas Mikysek, F. 81-1 14 28
Wiss. Mit. Tina Möller (Inst. f. Rechtsfragen der Medizin), F. 81-1 58 06
Wiss. Mit. Anne Gerdemann, F. 81-1 14 38,
Wiss. Mit. Andrea Konhäuser, F. 81-1 14 28

Alfried Krupp von Bohlen und Halbach-Stiftungsprofessur für Unternehmenssteuerrecht

(Gebäude 24.81, Ebene U1, Räume 50, 52, 54, 56, 58)
N. N.
Sekretariat: Sylvia Schleuter, F. 81-1 58 67, Fax 81-1 58 70,
E-mail: sylvia.schleuter@uni-duesseldorf.de
Wiss. Mit. Stefanie Klarmann, F. 81-1 58 66

Lehrstuhl für Deutsches und Europäisches Privatrecht, Römisches Recht und Privatrechtsgeschichte

(Gebäude 24.81, Ebene U1, Räume 41, 42, 44, 46, 48)

N. N.

Sekretariat: Monika Scheithauer, F. 81-1 16 60,

E-mail: monika.scheithauer@uni-duesseldorf.de

Professur für Zivilrecht

(Gebäude 24.81, Ebene U1, Räume 43, 45)

Univ.-Prof. Dr. Nicola Preuß, F. 81-1 14 48, E-mail: nicola-preuss@uni-duesseldorf.de

Sekretariat: Eva-Maria Westhoff, F. 81-1 14 36 (Lehrstuhl Prof. Dr. Lorz)

Lehrstuhl für Bürgerliches Recht, Internationales Privatrecht und Rechtsvergleichung

(Gebäude 24.81, Ebene 01, Räume 41, 42, 44, 46, 48)

Univ.-Prof. Dr. Dirk Looschelders, F. 81-1 14 51

Sekretariat: Bettina Iken, F. 81-1 14 18,

Veronique Wagner, Wiss. Mit., Hannah Gesing, Wiss. Mit., Astrid Götz, Wiss. Mit.

Lehrstuhl für Deutsches und Ausländisches Öffentliches Recht, Völkerrecht und Europarecht

(Gebäude 24.81, Ebene 00, Räume 50–58)

Univ.-Prof. Dr. Ralph Alexander Lorz, LL.M.

Sekretariat: Eva-Maria Westhoff, F. 81-1 14 36, Fax 81-1 14 56,

E-mail: eva-maria.westhoff@uni-duesseldorf.de

Verena Meurers, Wiss. Mit., Daniel Kruppa, Wiss. Mit.

Alexandra Diehl, LL.M., Wiss. Mit.

Professur für Öffentliches Recht

(Gebäude 24.81, Ebene 00, Räume 44, 46 und 48)

Univ.-Prof. Dr. Lothar Michael, E-mail: Lothar.Michael@uni-duesseldorf.de,

Sekretariat: Eva-Maria Westhoff F. 81-1 14 36, Raum 52

(Öffnungszeiten im Internet)

Lehrstuhl für Öffentliches Recht, Rechtstheorie und Rechtssoziologie

(Gebäude 24.81, Ebene 01, Räume 49, 51, 53, 55, 57)

Univ.-Prof. Dr. Martin Morlok

Sekretariat: Birgit Yao

Sonja Wenzel, Wiss. Mit., Dr. Julian Krüper, Wiss. Mit.,

E-mail: ls.morlok@uni-duesseldorf.de

Lehrstuhl für Bürgerliches Recht, Handelsrecht und Wirtschaftsrecht

(Gebäude 24.81, Ebene 02, Räume 49, 51, 53, 55, 57)

Univ.-Prof. Dr. Ulrich Noack, E-Mail: ulrich.noack@uni-duesseldorf.de

Sekretariat: Brigitta Jordan, E-Mail: jordanb@uni-duesseldorf.de

Ass. Caspar Bunke, Wiss. Mit., E-mail: Caspar.Bunke@uni-duesseldorf.de

Dr. Dirk Zetzsche, Wiss. Mit., Dr. Jutta Lommatzsch, Wiss. Mit.,

Sascha Kremer, Wiss. Mit., Dr. Michael Beurskens, Wiss. Mit.

Lehrstuhl für Bürgerliches Recht und Zivilprozessrecht

(Gebäude 24.81.02.41-43, 45 u. 47)

Univ.-Prof. Dr. Dirk Olzen, F. 81-1 14 29, E-Mail: olzen@uni-duesseldorf.de

Sekretariat: Carmen Prazeus, F. 81-1 14 19,

E-Mail: carmen.prazeus@uni-duesseldorf.de,

Eylem Kaya, Wiss. Mit. F. 81-1 14 21/25

Angela Metzmaker, Wiss. Mit., F. 81-1 14 25

Simon Kubiak, Wiss. Mit., F. 81-1 02 16

Professur für Strafrecht und Strafprozessrecht

(Gebäude 24.81, Ebene 01, Räume 43, 45, 47)

Univ.-Prof. Dr. Horst Schlehofer, E-mail: horst.schlehofer@uni-duesseldorf.de

Sekretariat, E-mail: strafrecht@uni-duesseldorf.de

Dozentur für Anglo-Amerikanisches Recht

Andrew Hammel, LL.M. (Harvard)

Dr. med. Micheline Radzyner-Institut für Rechtsfragen der Medizin

(Gebäude 24.91, Ebene 00, Räume 31, 32)

Direktoren: Prof. Dr. Dirk Olzen (geschäftsführend), Prof. Dr. Helmut Frister

Tina Möller, Wiss. Mit., Michael van der Sanden, Wiss. Mit.

Institut für Deutsches und Europäisches Parteienrecht und Parteienforschung

(Gebäude 24.91, Ebene U1, Räume 22–24)

Univ.-Prof. Dr. Martin Morlok, Direktor

Univ.-Prof. Dr. Ulrich v. Alemann, Stellvertretender Direktor

Sekretariat: Andrea Holtermann, F. 81-1 57 22, Fax 81-1 57 23,

E-mail: institut.parteienrecht@uni-duesseldorf.de

Dr. Heike Merten, Geschäftsführerin, Wiss. Mit., F. 81-1 57 21

Alexandra Bäcker, Wiss. Mit., F. 81-1 57 21

Urs Lesse, Wiss. Mit., F. 81-1 57 40; Sebastian Roßner, Wiss. Mit., F. 81-1 57 20;

Antje Sadowski, Wiss. Mit., F. 81-1 04 24, Tim Spier, Wiss. Mit., F. 81-1 05 35

Zentrum für Gewerblichen Rechtsschutz - Kompetenzzentrum Biopatentrecht

(Gebäude 24.91, Ebene U1, Räume 21, 23, 30, 32)

Direktoren: Prof. Dr. Jan Busche (geschäftsführend), F. 81-1 15 87, Fax 81-1 17 41,

E-mail: jan.busche@uni-duesseldorf.de, Prof. Dr. Ulrich Noack, F. 81-1 14 53

RiBGH Prof. Dr. Peter Meier-Beck, E-Mail: peter.meier-beck@uni-duesseldorf.de

Sekretariat: Gudrun Mau, E-mail: gudrun.mau@uni-duesseldorf.de, F. 81-1 13 21

Dipl. iur. Katharina Borgs, Wiss. HK, F. 81-1 14 72; Dipl. iur. Wiebke Buchkremer,

Wiss. HK, F. 81-1 56 54; Dipl. iur. Martin Momtschilow, Wiss. HK, F. 81-1 56 53,

Dipl. iur. Christian Rütz, Wiss. HK, F. 81-1 56 52, Dipl. iur. Nils Wille, Wiss. HK,

F. 81-1 56 55

Zentrum für Informationsrecht (Zfi)

(Gebäude 24.91, Räume 25, 27, 28)

Direktoren: Prof. Dr. Karsten Altenhain, F. 81-1 58 30; Prof. Dr. Johannes Dietlein,

F. 81-1 14 20; Prof. Dr. Ulrich Noack, F. 81-1 14 53

Wiss. Mit. David Klein, F. 81-1 07 52; RA Ansgar Heitkamp, F. 81-1 16 89;

RA Sascha Kremer, F. 81-1 06 10; Ass. Alexandra Brandenburg, LL.M., F. 81-1 06 10

Lehrveranstaltungen Wintersemester 2007/2008

(Änderungen vorbehalten)

I. Pflichtveranstaltungen

1. Semester (Studienjahrgang 2007)

- | | | |
|----|--|-----------|
| 1. | Bürgerliches Recht I - Allgemeiner Teil des BGB
4-stündig
mit Arbeitsgemeinschaft (2stündig) | Olzen |
| 2. | Strafrecht I
4-stündig
mit Arbeitsgemeinschaft (2stündig) | Altenhain |
| 3. | Methodik der Fallbearbeitung
2-stündig | NN |
| 4. | Öffentliches Recht I - Verwaltungsrecht
4-stündig
mit Arbeitsgemeinschaft (2stündig) | NN |
| 5. | Verfassungsgeschichte
2-stündig
(Grundlagenschein nach § 5 Abs. 2 Nr. 3 SchwPO) | Michael |

3. Semester (Studienjahrgang 2006)

- | | | |
|-----|---|------------|
| 6. | Bürgerliches Recht III - Schuldrecht Bes. Teil, gesetzliche Schuldverhältnisse
2-stündig
Schuldrecht Bes. Teil, vertragl. Schuldverhältnisse
3-stündig
mit Arbeitsgemeinschaft (2stündig) | NN/ Busche |
| 7. | Arbeitsrecht
2-stündig | Feuerborn |
| 8. | Strafrecht III
2-stündig
mit Arbeitsgemeinschaft (2stündig) | Frister |
| 9. | Übung im Strafrecht
2-stündig | Frister |
| 10. | Öffentliches Recht III - Grundrechte Allg. und Bes. Teil
4-stündig
mit Arbeitsgemeinschaft (2stündig) | Morlok |

5. Semester (Studienjahrgang 2005)

- | | | |
|-----|---|-------|
| 11. | Bürgerliches Recht VI - Erbrecht
2-stündig | Olzen |
|-----|---|-------|

- | | | |
|-----|---|------------------|
| 12. | Handels- und Gesellschaftsrecht II
2-stündig | Noack |
| 13. | Zivilprozessrecht II
2-stündig | Preuß |
| 14. | Internationales Privatrecht
2-stündig | NN |
| 15. | Strafprozessrecht I
3-stündig | Frister |
| 16. | Öffentliches Recht V - Staatsorganisationsrecht II
2-stündig | Michael |
| 17. | Öffentliches Recht V - Staatshaftungsrecht
1-stündig | Morlok |
| 18. | Grundzüge des Europarechts
2-stündig | Michael |
| 19. | Übung im Öffentlichen Recht
2-stündig | Dietlein / Thiel |

II. Pflichtveranstaltungen nach Wahl

1. Fremdsprachige Veranstaltungen

- | | | |
|-----|--|-----------|
| 20. | Einführung in das französische Recht und in die französische
Rechtssprache
2-stündig
(Fremdsprachiger Schein nach § 7 Abs. 1 Nr. 3 JAG NW 2003) | Germain |
| 21. | Einführung in das spanische Recht und in die spanische
Rechtssprache
2-stündig
(Fremdsprachiger Schein nach § 7 Abs. 1 Nr. 3 JAG NW 2003) | Hofmann |
| 22. | Einführung in das italienische Recht und in die italienische
Rechtssprache
2-stündig
(Fremdsprachiger Schein nach § 7 Abs. 1 Nr. 3 JAG NW 2003) | De Petris |
| 23. | Einführung in das türkische Recht und in die türkische
Rechtssprache
2-stündig
(Fremdsprachiger Schein nach § 7 Abs. 1 Nr. 3 JAG NW 2003) | Bozkurt |

2. Grundlagenveranstaltungen

- | | | |
|-----|---|---------|
| 24. | Verfassungsgeschichte
2-stündig
(Grundlagenschein nach § 5 Abs. 2 Nr. 3 SchwPO) | Michael |
|-----|---|---------|

3. Seminare (§ 5 Abs. 2 Nr. 4 SchwPO)

25.	Seminar 2-stündig	Noack
26.	Seminar im Zivilrecht 2-stündig	Olzen
27.	Seminar im Zivilrecht 2-stündig	Feuerborn
28.	Seminar im Zivilrecht 2-stündig	Preuß
29.	Seminar 2-stündig	Hammel
30.	Seminar im Strafrecht 2-stündig	Altenhain
31.	Seminar im Öffentlichen Recht 2-stündig	Michael
32.	Seminar im Öffentlichen Recht 2-stündig	Morlok
33.	Seminar im Öffentlichen Recht 2-stündig	Dietlein
34.	Seminar " International Moot Courts" 2-stündig	NN
35.	Seminar im Unternehmenssteuerrecht 2-stündig	Drüen

4. Veranstaltungen in den Aufbaumodulen der Schwerpunktbereiche

a. Schwerpunktbereich 1: "Deutsches, Europäisches und Internationales Privat- und Verfahrensrecht"

36.	Kollektives Arbeitsrecht 2-stündig	Feuerborn
37.	Individualarbeitsrecht 2-stündig	Vossen
38.	Europäisches Zivilverfahrensrecht , insbesondere Schiedsverfahrensrecht 2-stündig	Elsing
39.	Zivilverfahrensrecht - Vertiefung 2-stündig	Zimmermann
40.	Bauvertragsrecht 1-stündig	Fuchs

- | | | |
|-----|------------------------------------|---------------------|
| 41. | Arztvertragsrecht
2-stündig | Olzen /
Gieseler |
| 42. | Immobiliarsachenrecht
2-stündig | Preuß / Oertel |
| 43. | Insolvenzrecht
2-stündig | Preuß |

**b. Schwerpunktbereich 2:
"Wirtschaftsrecht / Immaterialgüterrecht"**

- | | | |
|-----|---|------------|
| 44. | Markenrecht
2-stündig | Busche |
| 45. | Patentrecht
2-stündig | Meier-Beck |
| 46. | Urheberrecht
2-stündig | Busche |
| 47. | Lauterkeitsrecht
2-stündig | NN |
| 48. | Fallstudie zum Markenrecht
1-stündig | Neef |

**c. Schwerpunktbereich 4: "Wirtschaftsrecht /
Unternehmensrecht"**

- | | | |
|-----|--|-----------------------------------|
| 49. | Konzernrecht
2-stündig | Krieger / Noack |
| 50. | Umwandlungsrecht
2-stündig | Noack / Erkens |
| 51. | Insolvenzrecht
2-stündig | Preuß |
| 52. | Unternehmenssteuerrecht
2-stündig | Prinz |
| 53. | Kapitalmarktrecht
2-stündig | Leuering / Holzborn /
Zetzsche |
| 54. | Mergers & Acquisitions
1-stündig | Schmitz |
| 55. | Umwandlungssteuerrecht
1-stündig | NN |
| 56. | Fallstudie zum Übernahmerecht
2-stündig | Noack / Beurskens |



d. Schwerpunktbereich 6: "Wirtschaftsstrafrecht"

- | | | |
|-----|---|------------|
| 57. | Strafprozessrecht III
2-stündig | Frister |
| 58. | Wirtschaftsstrafrecht II - Besonderer Teil
2-stündig | Altenhain |
| 59. | Strafverteidigung
2-stündig | Wessing |
| 60. | Kriminologie
2-stündig | Schlehofer |

e. Schwerpunktbereich 7: "Öffentliches Wirtschafts- und Umweltrecht"

aa. Obligatorische Aufbaumodule

- | | | |
|-----|---|---------|
| 61. | Deutscher und europäischer Grundrechtsschutz
2-stündig | Michael |
| 62. | Vergaberecht
2-stündig | Hertwig |

bb. Wahlweise Aufbaumodule

- | | | |
|-----|---|---------|
| 63. | Kommunales Wirtschaftsrecht
1-stündig | Klenke |
| 64. | Privatisierungsrecht
1-stündig | Müller |
| 65. | Öffentliches Bank- und Kreditrecht
1-stündig | Josten |
| 66. | Anwaltstätigkeit im europäischen Gemeinschaftsrecht
1-stündig | Geiger |
| 67. | Aktuelle Probleme des Europarechts
1-stündig | Langner |
| 68. | Steuerverfassungsrecht
1-stündig
(als Teil der Einführung in das Steuerrecht) | Drüen |

f. Schwerpunktbereich 8: "Recht der Politik"

aa. Obligatorische Aufbaumodule

- | | | |
|-----|---|-------------|
| 69. | Parteienrecht
2-stündig | Merten |
| 70. | Parlamentsrecht
2-stündig | Wiefelspütz |
| 71. | Deutscher und europäischer Grundrechtsschutz
2-stündig | Michael |

bb. Wahlweise Aufbaumodule

- | | | |
|-----|--|-----------|
| 72. | Rechtsprobleme der Politik aus der Perspektive der Exekutive
1-stündig | Hemmer |
| 73. | Bundespräsident im politischen Entscheidungsgang
1-stündig | NN |
| 74. | Steuerverfassungsrecht
1-stündig
(Als Teil der Einführung in das Steuerrecht, s.o. Nr. 68) | Drüen |
| 75. | Europäische Rechtspolitik
1-stündig | Lehne |
| 76. | Gemeinsame Außen- und Sicherheitspolitik
1-stündig | Argirakos |
| 77. | Allgemeiner Teil des Völkerrechts
2-stündig | NN |
| 78. | Der aktivierende Staat
1-stündig | Behrens |

g. Schwerpunktbereich 9: "Internationales und Europäisches Recht"**aa. Obligatorisches Aufbaumodul**

- | | | |
|-----|--------------------------|----|
| 79. | Völkerrecht
4-stündig | NN |
|-----|--------------------------|----|

bb. Wahlweise Aufbaumodule

- | | | |
|-----|--|-----------|
| 80. | Aktuelle Probleme des Europarechts, s.o. Nr. 67
1-stündig | Langner |
| 81. | Europäische Rechtspolitik, s.o. Nr. 75
1-stündig | Lehne |
| 82. | Gemeinsame Außen- und Sicherheitspolitik, s.o. Nr. 76
1-stündig | Argirakos |
| 83. | Moot Court
2-stündig | NN |
| 84. | Anwaltstätigkeit im europäischen Gemeinschaftsrecht
1-stündig | Geiger |
| 85. | Vergaberecht, s.o. Nr. 62
2-stündig | Hertwig |
| 86. | Deutscher und europäischer Grundrechtsschutz, s.o. Nr. 71
2-stündig | Michael |
| 87. | Entscheidungsprozesse in der europäischen Union
2-stündig | Menghi |

h. Schwerpunktbereich 10: "Steuerrecht"

- | | | |
|-----|--|---------|
| 88. | Unternehmensbesteuerung, insbes. Konzernsteuerrecht
2-stündig | Prinz |
| 89. | Umwandlungs- und Umwandlungssteurrecht
1-stündig | NN |
| 90. | Unternehmensnachfolge
1-stündig | Söffing |
| 91. | Internationales Steuerrecht
1-stündig | Lüdicke |
| 92. | Europäisches Steuerrecht
2-stündig | Drüen |
| 93. | Bilanzsteuerrecht
1-stündig | Drüen |

III. Ergänzende Veranstaltungen

- | | | |
|------|---|----------------|
| 94. | Internetrecht II
2-stündig | Noack / Kremer |
| 95. | Bauvertragsrecht, s.o. Nr. 40
1-stündig | Fuchs |
| 96. | Kautelarjurisprudenz im Gesellschaftsrecht
1-stündig | Zimmermann |
| 97. | Einführung in das Steuerrecht mit Steuerverfassungsrecht
2-stündig
(Voraussetzung für die Schwerpunktbereiche „Steuerrecht“ und
„Wirtschaftsrecht/ Unternehmenssteuerrecht“) | Drüen |
| 98. | Mergers & Acquisitions, s.o. Nr. 54
1-stündig | Schmitz |
| 99. | Rhetorik für Juristen
2-stündig | Plöger |
| 100. | Vortrags- und Gesprächstraining für den Vortrag in der
mündlichen Prüfung
2-stündig | Gramm |
| 101. | Einführung in das anwaltliche Berufsrecht
1-stündig | Holl |
| 102. | Ausländerrecht
2-stündig | Fleuß |

IV. Examensrepetitorium 7. Semester

- | | | |
|------|------------------------------------|-------|
| 103. | Allgemeiner Teil des BGB (24 Std.) | Preuß |
|------|------------------------------------|-------|

- | | |
|--|----------|
| 104. Schuldrecht Allgemeiner Teil (32 Std.) | Gieseler |
| 105. Schuldrecht Besonderer Teil (34 Std.) | NN |
| 106. Grundrechte
2-stündig | Krüper |
| 107. Allgemeines Verwaltungsrecht
2-stündig | NN |

V. Examensklausurenkurs

108. Examensklausurenkurs
(siehe unter www.jura.uni-duesseldorf.de/klausurenkurs)

VI. Begleitstudium im Anglo-Amerikanischen Recht

109. Begleitstudium im Anglo- Amerikanischen Recht
(siehe unter: www.jura.uni-duesseldorf.de/dozenten/loosch/begleitstudiengang)

VII. Weiterbildungsstudiengang Gewerblicher Rechtsschutz

110. Weiterbildungsstudiengang Gewerblicher Rechtsschutz
(siehe unter: www.gewrs.de/studiengang)

VIII. Weiterbildungsstudiengang Informationsrecht

111. Weiterbildungsstudiengang Informationsrecht
(siehe unter: www.zfi-duesseldorf.de/studiengang.shtml)

IX. Weiterbildungsstudiengang Medizinrecht

112. Weiterbildungsstudiengang Medizinrecht
(siehe unter: www.studiengang-medizinrecht.de)

Medizinische Fakultät

Dekan:

Univ.-Prof. Dr. Dr. Bernd Nürnberg

Prodekane:

Univ.-Prof. Dr. Ertan Mayatepek
Univ.-Prof. Dr. Klaus Pfeffer

Studiendekanin:

Frau Prof. Dr. Sibylle Soboll

Stellv. Studiendekan:

Prof. Dr. Alfons Hugger (Zahnmedizin)
Univ.-Prof. Dr. Ulrich Decking
Univ.-Prof. Dr. Matthias Schneider

Sprechzeiten der Studiendekanin: Mi. 15.30–16.30 Uhr
nach vorheriger Anmeldung im Sekretariat, Sabine Lohmann, F 81-130 17

Sprechzeiten zu Auslandsangelegenheiten: Do. 14–16 Uhr
im Medizinischen Dekanat, Helga Diedehofen, M.A., Gebäude 23.12, Ebene 02,
Raum 70, e-mail: international.studiendekanat@uni-duesseldorf.de

Dekanatsbüro:

Moorenstraße 5, 40225 Düsseldorf (Gebäude 13.70, Ebene 01, Raum 41)

Sekretariat:

Frau Klein, F. 81-1 15 50, Fax 81-1 22 85
e-mail: med.dekanat@uni-duesseldorf.de

Assistentin des Dekans:

Frau Dr. Günther, F. 81-1 14 93, Fax 81-1 07 59
e-mail: ulrike.guenther@uni-duesseldorf.de

Mitarbeiter:

Frau Adebessin: F. 81-1 16 71, Fax 81-1 46 97
e-mail: forschungskommission@uni-duesseldorf.de
Gebäude 23.11, Ebene 02, Raum 68

Frau Droese, F. 81-1 53 50, Fax 81-1 22 85
e-mail: droese@med.uni-duesseldorf.de

Herr Schneider: F. 81-1 16 77, Fax 81-1 46 97
e-mail: kurt.schneider@uni-duesseldorf.de
Gebäude 23.12, Ebene 02, Raum 25

3

Studiendekanat:

Universitätsstraße 1, 40225 Düsseldorf (Geb. 23.11, Ebene 02, Raum 64)

Sekretariat, Studierendenangelegenheiten:

Sabine Lohmann , F. 81-1 30 17, Fax 81-1 22 85,
e-mail: lohmann.studiendekanat@uni-duesseldorf.de
Sprechstunden Mo. und Di. 10 - 12 Uhr, Mi. 13.30 - 15.30 Uhr

Assistenten der Studiendekanin:

Dr. Judith de Bruin, F. 81-1 07 83
e-mail: deBruin.studiendekanat@uni-duesseldorf.de
Helga Diedenhofen, M.A., F. 81-1 35 52, Fax 81-1 16 90
e-mail: Diedenhofen.studiendekanat@uni-duesseldorf.de
Babette Dufrenne, M.A., F. 81-1 19 40
e-mail: Dufrenne.studiendekanat@uni-duesseldorf.de
Katharina Solbach, Dipl.-Ing., F. 81-1 07 36
e-mail: Solbach.studiendekanat@uni-duesseldorf.de

Promotionsangelegenheiten:

Akademisches Prüfungsamt, Gebäude 16.11
U. Pöppelbuss, F. 81-1 3050, Sprechstunden Di. und Do. 9–12, Mi. 13–15
e-mail: poeppelbuss@uni-duesseldorf.de

Fakultätsrat: (nicht stimmberechtigt)

Dekan Univ.-Prof. Dr. Bernd Nürnberg
Prodekan Univ.-Prof. Dr. Ertan Mayatepek
Prodekan Univ.-Prof. Dr. Klaus Dieter Pfeffer
Studiendekanin Prof. Dr. Sibylle Soboll
Stellv. Studiendekan Prof. Dr. Alfons Hugger
Stellv. Studiendekan Prof. Dr. Ulrich Decking
Stellv. Studiendekan Prof. Dr. Matthias Schneider

Gruppe der Hochschullehrerinnen und Hochschullehrer: (stimmberechtigt)

Univ.-Prof. Dr. Friedrich Boege, Univ.-Prof. Dr. Hans-Peter Hartung , Univ.-Prof. Dr. Dieter Häussinger, Univ.-Prof. Dr. Thomas Hohlfeld, Univ.-Prof. Dr. Rüdiger Krauspe, Univ.-Prof. Dr. Gerd Novotny, Hochschuldoz. Univ.-Prof. Dr. Michael Sabel, Univ.-Prof. Dr. Ulrich Stüttgen

Gruppe der akademischen Mitarbeiterinnen und Mitarbeiter: (stimmberechtigt)

Dr. Kai Balzer, Dr. Jens Bolten, Katharina Ketteler

Gruppe der Studierenden: (stimmberechtigt)

Viviane Kopperschläger, Sven Lindner , Christian Weigelt

Orientierungsplan

Gebäude 23.01

Ebene U1 Hörsäle, Toiletten
Ebene 00 Cafeteria

Gebäude 23.02

Ebene U1 Hausmeister (F. 81-12118)
Arbeitsamt
Seminarräume
Ebene 00 Math.-Naturw.
Psychologie
Vorklin. Zahn-
medizin
Ebene 01 Abt. für Experimentelle
Anästhesiologie
Math.-Naturw.
Psychologie

Fortsetzung Gebäude 23.02

Ebene 02 Erziehungswissen-
schaftliches Institut
Ostasieninstitut
Seminarraum 81
Audiovisuelles Zentrum
AVZ
Ebene 03 Institut für
Statistik in der
Medizin
Institut für Med.
Psychologie
Institut für Med.
Soziologie

Gebäude 23.03

Ebene U1 Math.-Naturw.
Psychologie
Ebene 00 Math.-Naturw.
Psychologie
Ebene 01 Erziehungswissen-
schaftliches Institut
Jiddisch
Seminarräume:
41, 43, 61, 63, 70
Ebene 02 FB-Erziehungs-
wissenschaft/
Psychologie

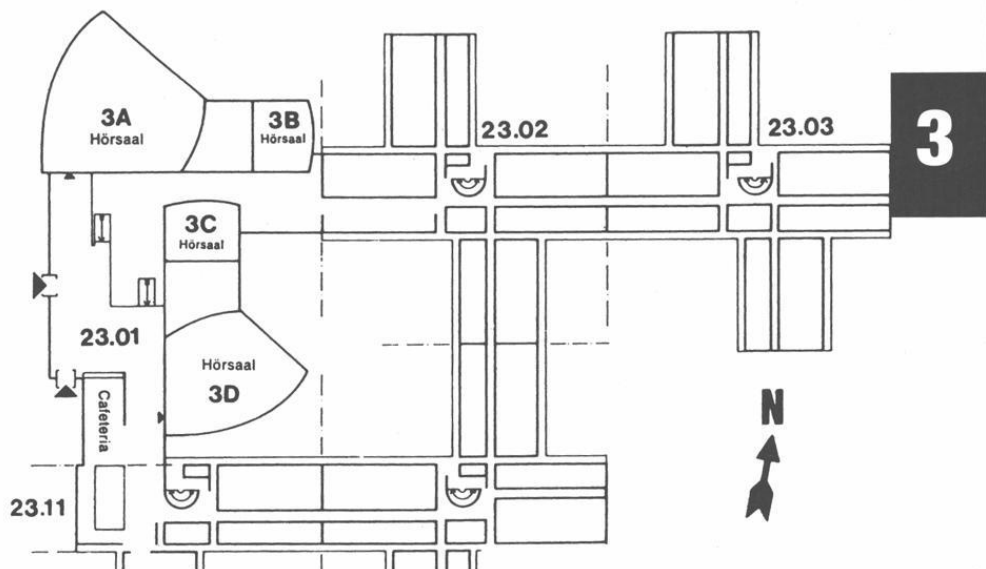

Gebäude 23.11

Ebene U1 Institut für Hygiene
(Abt. Staubmeßtechnik)
(Abt. Chemie)
Ebene 00 Inst. f. Arbeitsmedizin
Ebene 01 Jüdische Studien
Ebene 02 Studiendekanat der Medizinischen Fakultät
Gemeinsame Einrichtungen
Psychotherap. Beratungsstelle
Ebene 03 Gemeinsame Einrichtungen (Seminar-
räume), Institut für Humangenetik

Gebäude 23.12

Ebene U1 Institut für Hygiene
(Lärmforschung)
Abt. für Onkologische Chemie
Ebene 00 Institut für Arbeitsmedizin und
Sozialmedizin
Ebene 01 Institut für Experimentelle Chirurgie
Ebene 02 Stoffwechsellabor der
Kinderklinik
Ebene 03 Institut für Humangenetik u.
Anthropologie
Ebene 04 Institut für Geschichte der
Medizin
Düsseldorfer Institut
für amerikanische Völkerkunde
Institut für Hygiene (Abt. Exp.
Pathologie)

Orientierungsplan

Gebäude 22.01

Ebene U1 Garderobe
WC-Anlage

Ebene 00 Hörsäle

Gebäude 22.02

Ebene U1 Lehrsammlung,
Demonstration,

Süd Anatom.
Institut
(Lehrstuhl I)

Nord Kursräume
Physiologie
Seminarraum
Physiologie

Gebäude 22.21

— Theoretische
Medizin —
Institut für Med.
Mikrobiologie
Institut für Virologie
Institut für
Pharmakologie
Institut für Toxiko-
logie
FB-Theoretische Medizin

Gebäude 22.04

Ebene U1 Isotopenlabor
Abt. Physiologie
und Physiolog.,
Chemie

Ebene 00 Tierställe

Gebäude 22.22

Zentrales
Tierlabor —

Fortsetzung Gebäude 22.02

Ebene 00 Mikroskopiersaal

Süd Cafeteria, Kursräume
Nord Biochemie und
Molekularbiologie

Gebäude 22.05

Ebene U1 Werkstätten,
der Institute,
Glaskbläserei,
Leichenräume
Präparatoren
Ebene 00 Präpariersaal mit
Wasch- und
Umkleide-
räumen

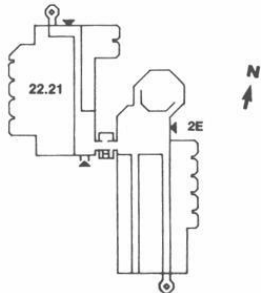
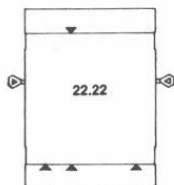
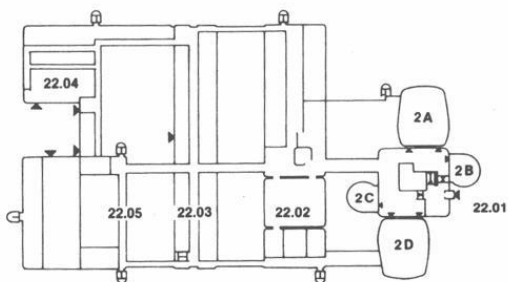

Orientierungsplan

Gebäude 22.03

Hausmeister (F. 3 11-26 56)

Ebene U1	Anatom. Institut Abteilung für Neuroanatomie	Ebene 03 Süd	Institut für Biochemie- und Molekularbiologie II
Nord	Physiolog. Institut Abteilung für Herz- und Kreislauf- physiologie	Nord	Institut für Biochemie- und Molekularbiologie II
Ebene 00 Süd	Anatom. Institut Abteilung für Morphologische Endokrinologie und Histochemie	Ebene 04 Süd	Institut für Lasermmedizin
Nord	Physiolog. Institut Abteilung für Herz- und Kreislauf- physiologie	Ebene 04 Nord	Institut für Lasermmedizin
Ebene 01 Süd	Anatom. Institut Abteilung für Topo- graphische Anatomie u. Biomechanik	Ebene 05 Süd	C. u. O. Vogt-Institut für Hirnforschung Abteilung für Neuroanatomie
Nord	Physiolog. Institut Abteilung für Neuro- und Sinnes- physiologie	Nord	C. u. O. Vogt-Institut für Hirnforschung Abteilung für Neuroanatomie
Ebene 02 Süd	Institut für Biochemie- und Molekularbiologie I	Ebene 06 Süd	Freiluftlabor des Anatom. Instituts
Nord	Institut für Biochemie- und Molekularbiologie I	Nord	Freiluftlabor des Anatom. Instituts

3

Studienberatung

Medizin

Studiendekanin in Zusammenarbeit mit den Vorsitzenden der Unterrichtskommissionen für die Vorklinik und die klinischen Studienabschnitte (keine Zulassungsangelegenheiten).

Studiendekanin Frau Prof. Dr. Sibylle Soboll
stellv. Studiendekan Prof. Dr. Ulrich Decking

Sprechzeiten zu Studiumsangelegenheiten:
Mi. 15.30–16.30 Uhr, Mo. 18.00–19.00 Uhr
nach vorheriger Anmeldung unter F. 81-1 30 17

Sprechzeiten zu Auslandsangelegenheiten:
Frau Diedenhofen, Do. 14-16, Gebäude 23.11, Ebene 02, Raum 70,
e-mail: international.studiendekanat@uni-duesseldorf.de

Beratungsgebiet „Praktisches Jahr“: Prof. Dr. M. Schneider
Tel. (02 11) 81-1 78 17

Zahnmedizin

Univ.-Prof. Dr. Ulrich Stüttgen, Westdeutsche Kieferklinik, Abteilung für Zahnärztliche Prothetik, F. 81-1 81 42 (Keine Zulassungsfragen)

Prof. Dr. Alfons Hugger, Vorklinische Zahnmedizin, Gebäude 23.02, Ebene 00,
Sprechstunde: montags 9.30–11.30 Uhr
(Bitte telefonische Anmeldung unter F 81-1 43 93 bzw. -1 43 92)

Zusatzstudiengang Public Health

Studiengangsleiter und Fakultätsbeauftragter
Univ.-Prof. Dr. J. Siegrist, F. 81-1 43 60

Stellv. Leitung: Univ.-Prof. Dr. G. Giani

Wissenschaftliche Koordination:
Dipl.-Päd. Judith Seemke, F. 81-1 97 77

Studienberatung durch die Fachschaftsvertreterinnen und -vertreter der Studierendenschaft

Medizin

Fachschaftsraum Medizin, Institutsgebäude der theoretisch-vorklinischen Medizin,
Raum U 152, F. 81-12631, Mo.–Fr. 13–14
e-mail: fsmed@uni-duesseldorf.de

Zahnmedizin

Westdeutsche Kieferklinik, Geb. 18.73; 3. Stock, Zimmer 19, F. 81-1 7066,
Mo., Di., Do., Fr. 13–14 (in der Vorlesungszeit)

Prüfungsausschüsse

Ausschuss für die naturwissenschaftliche Vorprüfung der Zahnmedizinerinnen und Zahnmediziner

Vorsitzender:

Univ.-Prof. Dr. Hohlfeld, Pharmakologie

1. Stellvertreter:

Univ.-Prof. Dr. Hugger, Westdeutsche Kieferklinik

2. Stellvertreter:

Univ.-Prof. Dr. Drescher, Westdeutsche Kieferklinik

3. Stellvertreter:

Univ.-Prof. Dr. Becker

Ärztliche Vorprüfung und Prüfung nach der aktuellen ÄAppO

Bezirksregierung Münster
Landesprüfungsamt für Medizin, Psychotherapie und Pharmazie
Erkrather Straße 339, 40231 Düsseldorf, Tel. 02 11-4 58 40

Ausschuss für die zahnärztliche Vorprüfung

Vorsitzender:
Univ.-Prof. Dr. Hohlfeld, Pharmakologie

1. Stellvertreter:
Prof. Dr. Hugger, Westdeutsche Kieferklinik
2. Stellvertreter: Univ.-Prof. Dr. Drescher, Westdeutsche Kieferklinik

Ausschuss für die zahnärztliche Prüfung

Vorsitzender:
Univ.-Prof. Dr. Becker, Westdeutsche Kieferklinik

1. Stellvertreter: Univ.-Prof. Dr. Stüttgen, Westdeutsche Kieferklinik
2. Stellvertreter:
Prof. Dr. A. Hugger, Westdeutsche Kieferklinik

Sprechstunden in Prüfungsangelegenheiten sowie Meldungen zu Prüfungen etc. nach der Approbationsordnung für Zahnärztinnen und Zahnärzte montags bis freitags von 9-12 Uhr, Gebäude 16.11, Ebene 04, Raum 45 (Akademisches Prüfungsamt).

Ausschuss für den Zusatzstudiengang Public Health

Vorsitzender: Univ.-Prof. Dr. H. Abholz, Psychosomatik
Stellvertreter: Univ.-Prof. Dr. M. Franz, Psychosomatik

Kommissionen

Ethikkommission

Vorsitzender: Prof. Dr. Lenard
stellv. Vorsitzender: Prof. Dr. Bock

Mitglieder: Prof. Dr. Arendt, Prof. Dr. Bier, Prof. Dr. Borsch-Galetke,
Prof. Dr. Ritz-Timme, Prof. Dr. Grabensee, Prof. Dr. Hohlfeld, PD Dr. Eisenberger,
Prof. Dr. Laer, PD Dr. Weber, Prof. Dr. Klaus Schmidt, Prof. Dr. Birnbacher,
Prof. Dr. Horster, Prof. Ewen, Dr. Dr. Bilda, Prof. Dr. Frister, Ministerialdirigent Richter,
Ursula Meis (Patientenvertretung)

Finanzkommission

Vorsitzender: Univ.-Prof. Dr. Pfeffer
Mitglieder: Univ.-Prof. Dr. F. Boege, Univ.-Prof. Dr. H. Gabbert, Prof. Dr. A. Gödecke,
Dr. A. Gohla, Prof. Dr. H.-P. Hartung, Prof. Dr. A. Hugger, Univ.-Prof. Dr. K. Pfeffer,
Prof. Dr. J. Windolf,

Forschungskommission

Vorsitzender: Univ.-Prof. Rainer Haas
Gruppe der Hochschullehrerinnen und Hochschullehrer:
Univ.-Prof. Dr. H. Bier, Univ.-Prof. Dr. Hans-Peter Hartung, Univ.-Prof. Dr. Thomas
Hohlfeld, Univ.-Prof. Dr. Wolfram Trudo Knoefel, Univ.-Prof. Dr. Klaus Pfeffer (stellv.
Vorsitzender), Univ.-Prof. Dr. Dr. Stefanie Ritz-Timme, Univ.-Prof. Dr. Ulrich Rüther

Gruppe der akademischen Mitarbeiterinnen und Mitarbeiter:
Dr. Antje Gohla, PD Dr. Johannes Bode

Gruppe der Studierenden:
Cand. med. Vivian Kopperschläger

Mitglieder ex officio:
Univ.-Prof. Dr. Dr. Bernd Nürnberg (Dekan), Prof. Dr. Ertan Mayatepek (Prodekan)

Beratende Mitglieder:
Univ.-Prof. Dr. Dieter Häussinger, Univ.-Prof. Dr. Guido Reifenberger,
Univ.-Prof. Dr. Helmut Erich Gabbert, Univ.-Prof. Dr. Jürgen Schrader

Koordinatoren: Kurt Schneider, Tel. 81-1 16 77, Fax 81-1 46 97,
E-mail: kurt.schneider@uni-duesseldorf.de
Barbara Adebessin, M.A., Tel. 81-1 16 71, Fax 81-1 46 97,
E-mail: forschungskommission@uni-duesseldorf.de

Promotionskommission

Vorsitzender: Univ.-Prof. Dr. Hans-Georg Hartwig

Stellv. Vorsitzender: Univ.-Prof. Dr. H. W. Müller

Mitglieder: PD Dr. U. Germing, Univ.-Prof. Dr. H. Hengel, Univ.-Prof. Dr. Thomas Hohlfeld, Univ.-Prof. Dr. Kolb-Bachofen, Univ.-Prof. Dr. Krauspe,
Univ.-Prof. Dr. Ulrich Stüttgen

Ständige Habilitationskommission

Vorsitzender: Prof. Dr. Hartung

stellv. Vorsitzender: Prof. Dr. Schmidt (Kinder)

Mitglieder: Univ.-Prof. Dr. Bilzer, Univ.-Prof. Dr. Häussinger, Univ.-Prof. Dr. Hohlfeld,
Univ.-Prof. Dr. Kahl, Univ.-Prof. Dr. Königshausen, Univ.-Prof. Dr. Royer-Pokora,
Univ.-Prof. Dr. Pfeffer

Unterrichtskommission für das vorklinische Medizinstudium

Vorsitzender: Prof. Dr. Decking

Mitglieder: PD Dr. Deinzer, Prof. Dr. Haas, Prof. Dr. Hartwig, Prof. Dr. Novotny,
Prof. Dr. Dr. Nürnberg, Prof. Dr. Royer-Pokora, Prof. Dr. Schrader,
Prof. Dr. Schumacher, Prof. Dr. Siegrist, Prof. Dr. Stahl, Prof. Dr. Staudt,
Prof. Dr. Stüttgen, Dr. Riehl, PD Dr. Vögele

Studentische Vertreter: cand. med. Theresa Dahlmanns, cand. med. Malte Kohns,
cand. med. Thomas Weber, cand. med. Aurèle Comparot, cand. med. Christian Gerges,
cand. med. Fabian Linde

Beratende Mitglieder: Prof. Dr. Abholz, Prof. Dr. Kolb-Bachofen, Frau Solbach

Unterrichtskommission für das 1. klinische Studienjahr

Vorsitzender: Prof. Dr. H. Hengel

Mitglieder: PD Dr. Ortwin Adams, Dr. Katharina Beyen, Prof. Dr. Fritz Boege,
Dr. J. de Bruin, PD Dr. Mathias Cohnen, Prof. Dr. Walter Däubener, Dr. Urte Fahrnon,
PD Dr. Claus Franke, Dr. Wolfgang Hadnagy, Prof. Dr. Hans-Peter Heinz,
Prof. Dr. Thomas Hohlfeld, Prof. Dr. V. Kolb-Bachofen, Prof. Dr. Jean Krutmann,
Prof. Dr. Ulrich Moedder, Dr. Andreas Raffel,
PD Dr. Petra Reinecke, Prof. Dr. H. Rieder, Dr. Th. Rothhoff, Dr. Daniela Schmidt,
Prof. Dr. Sibylle Soboll, Babette Solbach, Dr. A. Quante, Prof. Dr. Jörg Voegelé
Th. Dahlmanns (student. Vertretung), Malte Kohns (student. Vertretung)

Unterrichtskommission für das 2. klinische Studienjahr

Vorsitzender: Prof. Dr. Fritz Boege

Prof. Dr. HeinzHarald Abholz, Prof. Dr. Rolf Ackermann , Prof. Dr. Hans Georg Bender , Prof. Dr. Fritz Boege, PD Dr. Kenko Cupisti, Dr. Urte Fahron, Prof. Dr. Matthias Franz , Prof. Dr. Helmut Erich Gabbert, Prof. Dr. Emmeran Gams, Prof. Dr. Max Geraedts, Prof. Dr. G. Giani, Prof. Dr. Thomas Hohlfeld, Dr. Ansgar Ilg, Prof. Dr. Wolfram T. Knoefel, Prof. Dr. Rüdiger Krauspe, Prof. Dr. J. Mau , Dr. Volker Müller-Matthais, cand. med. Michael Printz , Dr. Daniel Rein, PD Dr. Petra Reinecke, Dr. Thomas Rotthoff, Prof. Dr. Wilhelm Sandmann, Prof. Dr. Rüdiger Scharf , Prof. Dr. M. Schneider, Prof. Dr. Karsten Schrör, Prof. Dr. Sibylle Soboll, Dr. Stefan Wilm, Prof. Dr. Joachim Windolf

Unterrichtskommission für das dritte klinische Studienjahr

Vorsitzender: Prof. Dr. Wolfgang Gaebel

Mitglieder: Prof. H.-H. Abholz, Prof. Luciano Alberti, Prof. Jürgen Barz , Prof. Stefanie Ritz-Timme, Prof. Elisabeth Borsch-Galetke, Prof. Helmut E. Gabbert, Prof. Uwe Ganzer, Dr. Timm Goecke, Dr. Inge Haas , Prof. Ulrich Hengge, Dr. Peter Noetges, Prof. Bernd Nürnberg, Prof. Guido Reifenberger, PD Dr. Petra Reinecke , Prof. Harald Rieder, Dr. Sibylle Ritzmann, Prof. Horst Schroten, Prof. Antje Schuster , Prof. Rüdiger Seitz, Dr. Stefan Groiss, Dipl.-Min. Silvester Siegmann, Prof. Johannes Siegrist , Prof. Sibylle Soboll , Prof. Hans-Jakob Steiger, Prof. Rainer Sundmacher, Dr. Bernd Turowski, Dr. Stefan Wilm, PD Dr. Juergen Zielasek

3

Lehrkörper

a) Emeritierte Universitätsprofessorinnen und Universitätsprofessoren:

- Arnold , Gottfried, Hofberg 7, 24113 Molfsee bei Kiel
Dr. med. (Anatomie)
- Arnold , Gunther, Peckhauser Straße 31, 40822 Mettmann
Dr. med. (Exp. Chirurgie)
- Beck , Lutwin, Himmelgeister Landstraße 67, 40589 Düsseldorf
Dr. med. (Geburtshilfe und Frauenheilkunde)
- Bircks, Wolfgang, Mörikestraße 11, 41464 Neuss
Dr. med. (Chirurgie), F. 0 21 31/4 23 31, Fax 0 21 31/49 95 47
- Bock , Wolfgang J., Nordkanalallee 102, 41464 Neuss
Dr. med. (Neurochirurgie)
- Borsch-Galetke, Elisabeth, Kämmereihude 3, 45326 Essen
Dr. med. (Arbeits- und Sozialmedizin)
- Böttger , Hermann, Brahmsplatz 3, 40237 Düsseldorf
Dr. med. dent. (Zahn-, Mund- und Kieferkrankheiten, insbesondere zahnärztl. Prothetik), Guest Professor Osaka Dental University (Commendatore Repl. Ital.)
- Brüster , Herbert Theodor, Erftstraße 74, 41460 Neuss
Dr. med. (Kinderheilkunde, Blutgerinnung und Transfusionsmed.)
- Feinendegen, Ludwig E., Wannental 45, 88131 Lindau
Dr. med. (Nuklearmedizin)
- Freund, Hans-Joachim, Am Adels 11, 40883 Ratingen
Dr. med. Dr. h.c. (Neurologie)
- Fritzsche, C.U., Im Winkel 5, 40627 Düsseldorf
- Ganzer, Uwe, Angerstr. 28, 40593 Düsseldorf
Dr. med. (HNO)
- Gries, Friedrich Arnold, Zonser Straße 3, 41468 Neuss
Dr. med. (Innere Medizin)
- Hadding, Ulrich, Adalbertstr. 9, 40545 Düsseldorf
Dr. med. (Med. Mikrobiologie und Virologie) 30.9.02
- von Harnack, Gustav-Adolf, Elbschloss-Residenz, Elbchaussee 374,
22609 Hamburg
Dr. med. (Kinderheilkunde)
- Heinrich , Kurt, An der Thomaskirche 36, 40474 Düsseldorf
Dr. med. (Psychiatrie)
- Herforth, Armin, Kaiser-Wilhelm-Ring 43
Dr. med. dent. (Mund- und Kieferheilkunde), 31.07.06
- Hopf , Adolf, Virchowstraße 15, 40225 Düsseldorf
Dr. med. (Hirnforschung und Anatomie)
- Hort , Waldemar, Auf'm Winkel 10, 40589 Düsseldorf
Dr. med. (Allgemeine Pathologie und Pathologische Anatomie)
- Idel, Helga, Niederrheinstr. 14, 40474 Düsseldorf
(Hygiene)
- Jansen , Gerd, Veilchenweg 1a, 42579 Heiligenhaus
Dr. phil. Dr. med. (Arbeitsmedizin Sozialmedizin)
- Kremer , Karl, Elmenweide 16, 40589 Düsseldorf
Dr. med. (Chirurgie)
- Lehmann , Erlo, Klinik und Poliklinik für Psychiatrie und Psychotherapie
Dr. rer. nat. (Med. Psychologie), 5.9.90

- Lenard, Hans-Gerd, Leinenweberweg 2, 40593 Düsseldorf
Dr. med. (Pädiatrie)
- Lentrodt, Jürgen, Elbchausee 185a, 22605 Hamburg
Dr. med., Dr. med. dent. (Kiefer- und Plast. Gesichtschirurgie)
- Loogen, Franz, Am Wasserturm 9, 40597 Düsseldorf
Dr. med., Dr. h.c. (Innere Medizin, insbesondere Kardiologie)
- Pau, Hans, Himmelgeister Landstraße 87, 40589 Düsseldorf
Dr. med., Dr. h. c. (Augenheilkunde)
- Reinauer, Hans, Brinckmannstraße 37, 40225 Düsseldorf
Dr. med. (Klinische Biochemie)
- Röher, Hans-Dietrich, Elmenweide 10, 40589 Düsseldorf
Dr. med. (Chirurgie)
- Röhrborn, Gunter, Prielstraße 5, 88696 Owingen/Bodensee
Dr. rer. nat. (Humangenetik und Anthropologie)
- Schadewaldt, Hans, Brehmstraße 82, 40239 Düsseldorf
Dr. med., Dr. h. c. (Geschichte der Medizin)
- Schlipköter, Hans-W., Chopinstraße 11, 40593 Düsseldorf 13
Dr. med. (Hygiene)
- Schmidt, Eberhard, Nelly Sachs Straße 5, 40474 Düsseldorf
Dr. med. (Pädiatrie)
- Schmitt, Gerd, Elsaßstr. 42, 45259 Essen
Dr. med. (Radioonkologie), August 2004
- Schneider, Wolfgang, Nesslerstraße 32, 40593 Düsseldorf
Dr. med. (Innere Medizin)
- Schübel, Franz, Hans-Henny-Jahnn-Straße 3, 40699 Erkrath
Dr. med. dent. (Zahn-, Mund- und Kieferheilkunde)
- Schulitz, Klaus-Peter, Dorfstraße 9a, 40629 Düsseldorf
Dr. med. (Orthopädie), 1998
- Staib, Wolfgang, Bergerfurthstraße 10, 41564 Kaarst
Dr. med. (Physiologische Chemie und Biochemie)
Zugleich Mitglied der Math.-Nat. Fakultät
- Steingrüber, Hans-Joachim, Sanddornweg 2a, 41469 Neuss
Dr. phil. (Medizinische Psychologie)
- Straßburg, Manfred, Im Diepental 40, 40597 Düsseldorf,
Dr. med. dent. (Zahn-Mund-Kieferheilkunde)
- Strohmeyer, Georg, An der Obererft 80d, 41464 Neuss
Dr. med. (Innere Medizin und Gastroenterologie)
- Sundmacher, Rainer, Schöneckstr. 5b, 79104 Freiburg
(Augenheilkunde)
- Tarnow, Jörg
Dr. med. (Anästhesiologie)
- Vosteen, K. H., Grube 2, 22587 Hamburg
- Wechsler, Wolfgang, Kahrenerstr. 9A, 54439 Saarburg
(Neuropathologie)
- Weise, Walter, Kieferklinik, Moorenstraße 5, 40225 Düsseldorf
Dr. med. dent. (Zahn-, Mund- und Kieferheilkunde)
- Zindler, Martin, Himmelgeister Landstraße 171, 40589 Düsseldorf
Dr. med. (Anästhesiologie)

b) Universitätsprofessorinnen und Universitätsprofessoren im Ruhestand: (C3)

Arndt, Joachim, Uedesheimer Straße 60, 40221 Düsseldorf
Dr. med. (Exp. Anästhesiologie)

Esser, Günter, Eickelscheidt 5, 40883 Ratingen
Dr. rer. nat.

Gleichmann, Ernst, Lise-Meitner-Str. 13, 40591 Düsseldorf
Dr. med. (Immunologie und Allergologie)

Göbel, Ulrich, Fichtestr. 33, 40723 Hilden
Dr. med. (Kinderheilkunde), 04.08.06

Grünewald, Gerhard, Tirolerweg 2a, 79285 Ebringen
Dr. med.

Hofmann, Norbert, Erasmusstraße 18, 41466 Neuss
Dr. med. (Dermatologie)

Horster, F.-A. Verdistraße 56, 40724 Hilden
(Innere Medizin und Nuklearmedizin)

Jungblut, Reiner Maria, Am Mühlenbusch 3, 42781 Haan
Dr. med. (Med. Strahlenkunde)

Koschinsky, Theodor, Heilmannstr. 25f, 81479 München

Kupke, Ingeborg Ruth, Ziegeleiweg 49, 40591 Düsseldorf
Dr. rer. nat. (Klin. Chemie und Biochemie)

Lins, E.J.F., Gotenstr. 163, 53175 Bonn
(Neuroradiologie)

Lombeck, Ingrid, Schulweg 73c, 42349 Wuppertal
(Kinderheilkunde)

Morgenstern, Jürgen, In der Rehwiese 11, 40629 Düsseldorf
Dr. rer. nat. (Biomed. Technik), 31.12.2004

Moser, Jörg
Dr. rer. nat. (Institut für Lasermedizin)

Pfitzer, Peter, Mönchhaldenstraße 149, 70191 Stuttgart
Dr. med., Dr. rer. nat. (Allgem. Path. und Cytopath.)

Ross, Hans-Georg, e-mail: ross@uni-duesseldorf.de
Dr. med. habil., F.I.A.N., (Physiologie), Juni 2004

Scheibner, Horst, Oberbilker Allee 78, 40227 Düsseldorf
Dr.-Ing. (Neurophysiologie)

Schulte, Hagen-Dietrich, An der Obererft 72, 41464 Neuss
Dr. med. (Chirurgie)

Schmitz, Rüdiger, Ingwer-Paulsen-Str. 4, 25336 Elmshorn
Dr. med., Dr. med. dent. (Zahn-Mund-Kieferheilkunde)

Sundmacher, Rainer, Schöneckstr. 5b, 79104 Freiburg
Dr. med. (Augenheilkunde)

Thämer, Volker, Sophienstr. 27, 40597 Düsseldorf

Trube-Becker, Elisabeth, Am Strauchbusch 27, 41462 Neuss
Dr. med. (Rechtsmedizin)

Vosberg, Henning, Volmerswerther Str. 7, 41468 Neuss
(Innere Medizin und Nuklearmedizin)

Willnow, Ulrich, Klagenfurter Str. 16, 40789 Monheim
Dr. med. (Kinderchirurgie), 28.02.06

Wirth, Klaus, Sperberweg 9, 40699 Erkrath,
Dr. med. (Pharmakologie u. Toxikologie)

c) Universitätsprofessorinnen und Universitätsprofessoren:

- Abholz, Heinz-Harald, Abteilung für Allgemeinmedizin
Dr. med. (Allgemeinmedizin), 1. 4. 1998 (Lehrstuhlinhaber)
- Ackermann, Rolf, Am Steinebrück 83, 40589 Düsseldorf
Dr. med. (Urologie), 1. 7. 83 (Lehrstuhlinhaber)
- Alberti, Luciano, Klinisches Institut für Psychotherapie und Psychosomatik, Moorenstraße 5, 40225 Düsseldorf
Dr. phil. (Psychosoziale Störungen), 21. 8. 81
- Angerstein, Wolfgang, Hals-Nasen-Ohren-Klinik
Dr. med. (Phoniatrie und Pädaudiologie), 15. 12. 1997
- Barz, Jürgen, Institut für Rechtsmedizin
Dr. med. (Rechtsmedizin), 1. 8. 84
- Bayer, Rainer, Institut für Lasermedizin
Dr. med., habil. (Physiologie), 26. 3. 82
- Becker, Jürgen, Poliklinik für Zahnärztliche Chirurgie und Aufnahme
Dr. med. dent. (Zahn-, Mund- und Kieferheilkunde), 1. 9. 1997 (Lehrstuhlinhaber)
- Bender, Hans Georg, Frauenklinik
Dr. med. (Frauenheilkunde und Geburtshilfe), 16. 8. 1993 (Lehrstuhlinhaber)
- Böcking, Alfred, Zentrum Pathologie, Institut für Cytopathologie
Dr. med. (Allgemeine und spezielle Pathologische Anatomie), 1. 9. 1994 (Lehrstuhlinhaber)
- Boege, Friedrich, Institut für Klinische Chemie und Laboratoriumsdiagnostik
Dr. med. (Laboratoriumsmedizin und Klinische Biochemie) 1.10.02
- Bojar, Hans, Meisentalstr. 8, 40764 Langenfeld
Dr. med., habil. (Physiologische Chemie), 10. 4. 79
- Borkhardt, Arndt, Klinik für Kinder-Onkologie, Hämatologie und Klinische Immunologie
Dr. med. (Lehrstuhlinhaber), 2.11.2006
- Budach, Wilfried, Klinik und Poliklinik für Strahlentherapie und radiolog. Onkologie
Dr. med. (Radiologie), 15.9.2004
- Daldrup, Thomas, Institut für Rechtsmedizin
Dr. rer. nat. (Forensische Toxikologie), 11. 3. 93
- Drescher, Dieter, Poliklinik für Kieferorthopädie
Dr. med. dent. (Kieferorthopädie), 1. 8. 1997
- Fischer, Jens Heinrich, Institut für Pharmakologie und Klinische Pharmakologie
Dr. rer. nat. (Pharmakologie und Toxikologie), 1.3.02
- Franz, Matthias, Klin. Institut für Psychosomatische Medizin u. Psychotherapie
Dr. med. (Psychotherapeutische Medizin, Psychosomatik), 1. 1. 1995
- Förster, Irmgard, Institut für Umweltmedizinische Forschung,
Auf'm Hennekamp 50, 40225 Düsseldorf
Dr. rer. nat. (Molekulare Immunologie), 21.12.2004
- Fürst, G., Institut für Diagnostische Radiologie,
Dr. med., (Diagn. Radiologie), 7.5.1998
- Gabbert, Helmut Erich, Institut für Pathologie
Dr. med. (Pathologie), 1. 6. 92 (Lehrstuhlinhaber)
- Gaebel, Wolfgang, Klinik und Poliklinik für Psychiatrie und Psychotherapie
Dr. med. (Psychiatrie), 29. 7. 92 (Lehrstuhlinhaber)
- Gams, Emmeran, Chir.-Klinik und Poliklinik für Thorax- und Kardiovaskuläre Chirurgie,
Dr. med. habil. (Herzchirurgie), 1. 10. 1995 (Lehrstuhlinhaber)
- Geraedts, Max, Dr. med., M. san., Zusatzstudiengang Public Health,
Moorenstr. 5, 40225 Düsseldorf

- Giani, Guido, Diabetes-Forschungsinstitut, Abteilung Biometrie und Epidemiologie,
40225 Düsseldorf
Dipl.-Math., Dr. rer. nat. (Biometrie)
- Gödecke, Axel, Institut für Herz- und Kreislaufphysiologie
Dr. rer. nat. (Physiologie), 1. 3. 2004
- Gottmann, Kurt, Institut für Neuro- und Sinnesphysiologie
Dr. rer. nat. (Neurophysiologie), 1. 10. 2004
- Grabensee, Bernd, Klinik für Nephrologie
Dr. med. (Innere Medizin), 23. 10. 78
- Haas, Helmut, Hildener Str. 91, 40597 Düsseldorf
Dr. med. (Zentrum Physiologie, Abt. f. Neuro- und Sinnesphysiologie),
15. 4. 1991 (Lehrstuhlinhaber)
- Haas, Rainer, Klinik für Hämatologie, Onkologie und Klinische Immunologie
Dr. med. (Innere Medizin), 28.5.1999 (Lehrstuhlinhaber)
- Hanenberg, Helmut, Kinderklinik
Dr. med. (Pädiatrie) 13.12.05
- Hartung, Hans-Peter, Neurologische Klinik
Dr. med. (Lehrstuhlinhaber), 1.12.2001
- Hartwig, Hans-Georg, Grabenstr. 3b, 41470 Neuss
Dr. med. (Anatomie), 1. 6. 85 (Lehrstuhlinhaber)
- Häussinger, Dieter, Med. Klinik und Poliklinik, Klinik für Gastroenterologie,
Hepatologie und Infektiologie
Dr. med. (Innere Medizin), 1. 8.1994 (Lehrstuhlinhaber)
- Heinz, Hans-Peter, Max-Born-Straße 43, 40591 Düsseldorf
Dr. med. (Med. Mikrobiologie), 29. 5. 1990
- Hemmer, Bernd, Neurologische Klinik,
Dr. med. (Neurologie), 1. 1. 2004
- Hengel, Hartmut, Institut für Virologie
Dr. med. (Virologie), Lehrstuhlinhaber, 15.9.2004
- Hengge, Ulrich, Hautklinik
Dr. med. (Dermatologie), 19.12.2002
- Hering, Peter, Institut für Lasermedizin
Dr. rer. nat., 21. 12. 90
- Heuck, Claus Christian, Institut für Klinische Chemie und Laboratoriumsdiagnostik
Dr. rer. nat., Dr. med., habil. (Klinische Chemie und Biochemie), 1. 9. 86
- Hohfeld, Thomas, Institut für Pharmakologie und Klinische Pharmakologie
Dr. med. (Exp. und Klin. Pharmakologie), 16. 4. 1997
- Homey, Bernhard, Hautklinik
Dr. med., 1.12.2004
- Joussen, Antonia M., Augenklinik
Dr. med., 10.8.2006 (Lehrstuhlinhaberin)
- Kahl, Regine, Institut für Toxikologie
Dr. med. (Toxikologie), 18. 10. 1993 (Lehrstuhlinhaberin)
- Knoefel, Wolfram Trudo, Klinik für Allgemein-, Viszeral- und Unfallchirurgie
Dr. med. (Chirurgie), 1.9.2003 (Lehrstuhlinhaber)
- Krauspe, Rüdiger,
Orthopädische Klinik (Orthopädie), Dr. med., 1.9.1999 (Lehrstuhlinhaber)
- Krutmann, Jean, Institut für Umweltmed. Forschung, Auf'm Hennekamp 50, 40225
Düsseldorf
Dr. med. (Dermatologie und Venerologie), 18.12.01 (Lehrstuhlinhaber)
- Kübler, Norbert, Klinik für Kiefer- und Plast. Gesichtschirurgie
Dr. med., Dr. med. dent. (Kiefer- und Plast. Chirurgie), 1.10.02 (Lehrstuhlinhaber)

- Labisch, Alfons, Institut für Geschichte der Medizin
Dr. med., Dr. phil., M. A. (Geschichte der Medizin), 24. 6. 91 (Lehrstuhlinhaber)
- Ludwig, Stephan, Institut für Molekulare Medizin
Dr. rer. nat. (Molekulare Medizin)
- Mai, Jürgen K., Moritz-Sommer-Straße 4, 40225 Düsseldorf
Dr. med., habil. (Neuroanatomie), 11. 10. 83
- Mannhold, Raimund, Rosenweg 7, 40489 Düsseldorf
Dr. rer. nat. (Molekulare Wirkstoff-Forschung), 28. 11. 1990
- Mau, Jochen, Moorenstr. 5, 40225 Düsseldorf
Dr. rer. nat. habil. (Statistik und Biomathematik in der Medizin),
18. 10. 88 (Lehrstuhlinhaber)
- Mayatepek, Ertan, Klinik für Allgemeine Pädiatrie
Dr. med. (Allgemeine Pädiatrie), 1.10.2002 (Lehrstuhlinhaber)
- Meyer, Ulrich, Klinik für Kiefer- und Plastische Gesichtschirurgie
Dr. med., Dr. med. dent
- Mödder, Ulrich, Silberstraße 12, 40593 Düsseldorf
Dr. med. (Klinische Radiologie), 30. 3. 87 (Lehrstuhlinhaber)
- Müller, H. W., Arbeitsgruppe für molekulare Neurobiologie, Neurologische Klinik
Dr. rer. nat. (Neurobiologie)
- Müller, Hans-Wilhelm, Nuklearmedizinische Klinik
Dr. med. (Nuklearmedizin), 18. 2. 93 (Lehrstuhlinhaber)
- Müschen, Markus, Institut für Transplantationsdiagnostik und Zelltherapeutik,
Abt. für Molekulare Stammzellenbiologie
Dr. med. (Immunologie), 28. 2. 2004
- Novotny, Gerd E. K., Kurt-Schumacher-Straße 1, 41542 Dormagen
Ph. D. (Univ. London), (Anatomie), 16. 4. 82
- Nürnberg, Bernd, Institut für Biochemie und Molekularbiologie II
Dr. med. Dr. rer. nat. (Biochemie), 1.3.02 (Lehrstuhlinhaber)
- Pannen, Benedikt, Klinik für Anästhesiologie
Dr. med. (Lehrstuhlinhaber), 1.2.2007
- Pfeffer, Klaus Dieter, Institut für Med. Mikrobiologie
(Med. Mikrobiologie), 1.10.02 (Lehrstuhlinhaber)
- Poremba, Christopher, Institut für Pathologie
Dr. med. (Pathologie), 28.5.02
- Raab, Wolfgang, Poliklinik für Zahnerhaltung und Präventive Zahnheilkunde
Dr. med. dent. (Zahn-, Mund- und Kieferheilkunde), 17.6.1996 (Lehrstuhlinhaber)
- Rehkämper, Gerd, C. u. O. Vogt Institut für Hirnforschung
Dr. rer. nat. (Hirnforschung), 23. 12. 1992
- Reifenberger, Guido, Institut für Neuropathologie
Dr. med. (Neuropathologie), 1. 10. 2000
- Ritz-Timme, Stefanie, Institut für Rechtsmedizin
Dr. med. (Rechtsmedizin), 1.11.2004
- Roth, Stephan, Christophstraße 73, 40225 Düsseldorf
Dr. med., 31. 3. 89
- Royer-Pokora, Brigitte, Institut für Humangenetik und Anthropologie
Dr. rer. nat. (Humangenetik), 1. 8. 97
- Sandmann, Wilhelm, Josef-Kohlschein-Straße 2, 41472 Neuss
Dr. med., habil. (Chirurgie), 31. 12. 81 (Lehrstuhlinhaber)
- Scharf, Rüdiger, Haus-Endt-Str. 69, 40593 Düsseldorf
Dr. med. (Haemostaseologie und Transfusionsmedizin), 7. 11. 1994
(Lehrstuhlinhaber)
- Scherbaum, Werner A., Medizinische Abteilung für Endokrinologie
Dr. med. (Innere Medizin) (Lehrstuhlinhaber), 2. 1. 1997
- Schipper, Jörg, HNO-Klinik
Dr. med. (HNO) (Lehrstuhlinhaber), 1.9.2006

- Schmidt , Klaus G., Klinik für Kinderkardiologie
Dr. med. (Pädiatrie), 1.7.2000 (Lehrstuhlinhaber)
- Schneider , Matthias, Med. Klinik und Poliklinik, Klinik für Endokrinologie,
Diabetologie und Rheumatologie
Dr. med. (Innere Medizin)
- Schnitzler, Alfons, Neurologische Klinik
Dr. med. (Neurologie)
- Schrader , Jürgen, Meliesallee 13, 40597 Düsseldorf
Dr. med. (Physiologie), 21. 4. 83 (Lehrstuhlinhaber)
- Schrör, Karsten, Institut für Pharmakologie und Klinische Pharmakologie
Dr. med. (Pharmakologie und Toxikologie), 13. 11. 86 (Lehrstuhlinhaber)
- Schroten, Horst, Kinderklinik
Dr. med. (Kinderheilkunde), 1. 8. 2004
- Schulze-Osthoff, Klaus, Institut für Molekulare Medizin, Gebäude 23.12
Dr. rer. nat. (Molekulare Medizin), Sept. 2001
- Siegrist , Johannes, Wilhelmshofallee 23, 47799 Krefeld
Dr. phil. (Medizinische Soziologie) (Lehrstuhlinhaber)
- Sies , Helmut, Am Wald 26, 40667 Meerbusch
Dr. med. (Physiologische Chemie), 1. 10. 79 (Lehrstuhlinhaber)
- Stahl , Wilhelm Josef, Institut für Biochemie und Molekularbiologie I
Dr. rer. nat. (Physiologische Chemie), 30.4.02
- Steiger, Hans-Jakob, Neurochirurgische Klinik
Dr. med. (Neurologie), 1.1.2003
- Strauer, Bodo-Eckehard, Elmenweide 9,40589 Düsseldorf
Dr. med. (Innere Medizin), 18. 6. 84 (Lehrstuhlinhaber)
- Stüttgen , Ulrich, Otto-Hahn-Straße 138, 40591 Düsseldorf
Dr. med. dent. (Zahn-, Mund-Kieferheilkunde, insbes. zahnärztl. Prothetik),
2. 4. 1990 (Lehrstuhlinhaber)
- Tress, Wolfgang, Klinisches Institut und Klinik für Psychosom. Medizin und Psychotherapie
Moorenstraße 5, 40225 Düsseldorf
Dr. med., Dr. phil. (Psychosomatik und Psychotherapie), 2. 4. 1990 (Lehrstuhlinhaber)
- Wehling, Peter, Zentrum für Molekulare Orthopädie, Königsallee 53-55,
40212 Düsseldorf
Prof. (USA) Dr.
- Wendel, Udo, Kinderklinik
Dr. med. (Pädiatrie), 4. 12. 95
- Windolf, Joachim, Klinik für Unfall- und Handchirurgie
Dr. med. (Chirurgie), 1.3.05 (Lehrstuhlinhaber)
- Winterer, Georg, Klinik für Psychiatrie und Psychotherapie
Dr. med. (Psychotherapie und Psychiatrie), 01.05.06
- Zilles, K., C.u.O. Vogt-Institut für Hirnforschung
Dr. med. (Hirnforschung), 25.01.02 (Lehrstuhlinhaber)

d) Hochschul-Dozentinnen und-Dozenten:

- Bode, Johannes G., Klinik für Gastroenterologie
Dr. med. (Innere Medizin), 16.12.04
- Bruch-Gerharz, Hautklinik
Priv.-Doz., Dr. med. (Dermatologie), 5.12.01
- Deinzer, Renate, Institut für Med. Psychologie
Priv.-Doz. Dr. rer. nat. (Med. Psychologie), 6.3.02
- Dilloo, Dagmar, Kinderklinik
Priv.-Doz. Dr. med. (Kinderheilkunde), 1.11.99

- Donner , Birgitt, Klinik für Kinderkardiologie
Priv.-Doz. Dr. med. (Pädiatrie), 22.6.04
- Engers, Rainer, Institut für Pathologie
Priv.-Doz., Dr. med. (Pathologie), 18.2.02
- Gattermann , Norbert, Klinik für Hämatologie, Onkologie und Klinische Immunologie
Prof. Dr. med. (Innere Medizin), 19.11.98
- Geyer , Stefan, C und O. Vogt Institut für Hirnforschung
Priv.-Doz. Dr. med. (Anatomie), 11.2.2003
- Hennersdorf, Marcus, Med. Klinik und Poliklinik
Priv.-Doz. Dr. med. (Innere Medizin), 21.2.02
- Henrich, Birgit, Institut für Med. Mikrobiologie
Priv.-Doz. Dr. rer. nat. (Molekularbiologie), 9.8.2000
- Jander, Sebastian, Neurologische Klinik
Priv.-Doz. Dr. med. (Neurologie), 1.2.2001
- Klotz, Lars Oliver, Institut für Biochemie und Molekularbiologie I
Priv.-Doz. Dr. rer. nat. (Biochemie und Molekularbiologie), 15.3.02
- Kojda, Georg, Institut für Pharmakologie
Prof. Dr. rer. nat. (Pharmakologie), 20.11.1997
- Kötter, Rolf, Institut für Anatomie II
Priv.-Doz. Dr. med. (Anatomie), 10.10.2002
- Kruse , Roland, Hautklinik
Priv.-Doz. Dr. med. (Dermatologie), 14.11.2003
- Kuhn , Annegret, Hautklinik
Priv.-Doz. Dr. med. (Dermatologie), 1.8.2003
- Lipfert, Peter, Klinik für Anästhesiologie
Prof. Dr. med. (Anästhesiologie), 19. 7. 90
- Möslein-Wagner, Gabriela, Chirurgische Klinik
Prof. Dr. med. (Chirurgie), 10.6.1999
- Mürtz, Manfred, Institut für Lasermedizin
Priv.-Doz. Dr. rer. nat. (Lasermmedizin), 28.11.2002
- Neuen-Jacob, Eva, Institut für Neuropathologie
Priv.-Doz. Dr. med., 4.4.02
- Preis , Sabine, Kinderklinik
Priv.-Doz. Dr. med. (Pädiatrie), 22. 5. 2001
- Reichmann , Gabriele, Institut für Med. Mikrobiologie
Priv.-Doz. Dr. rer. nat. (Immunbiologie), 26.11.2002
- Sabel, Michael, Neurochirurgische Klinik
Priv.-Doz. Dr. med. (Neurochirurgie), 1.4.02
- Schannwell, Christina, Med. Klinik und Poliklinik
Priv.-Doz. Dr. med. dent. Dr. med. (Innere Medizin), 1.4.2004
- Schliess, Freimut, Klinik für Gastroenterologie, Hepatologie und Infektiologie
Priv.-Doz. Dr. rer. nat. (Molekulare Medizin), 17.6.2002
- Schneider , Dominikt, Klinik für Kinderonkologie, Hämatologie und Immunologie
Priv.-Doz. Dr. med. (Kinderheilkunde), 2.1.2004
- Schott , Matthias, Klinik für Endokrinologie
Dr. med. (Innere Medizin), 29.4.04
- Staiger, Jochen, C. und O. Vogt-Institut für Hirnforschung
Priv.-Doz. Dr. med. (Anatomie), 15.3.02
- Stege, Helger-Dietmar, Hautklinik
Priv.-Doz. Dr. med. (Dermatologie), 15.3.2004
- Stockhorst, Ursula, Institut für Med. Psychologie
Priv.-Doz. Dr. rer. nat. (Med. Psychologie), 20. 9. 2001

Stockschläder, Marcus, Institut für Hämostaseologie und Transfusionsmedizin
Priv.-Doz. Dr. med. (Innere Medizin), 30.10.2002

Sunderdiek, Ulrich, Chirurgische Klinik und Poliklinik
Priv.-Doz. Dr. med. (Chirurgie), 1.12.04

Vögeli, Thomas, Urologische Klinik
Prof. Dr. med. (Urologie), 7.12.01

Warskulat, Ulrich, Med. Klinik und Poliklinik
Priv.-Doz. Dr. rer. nat. (Innere Medizin), 1.3.02

e) Honorar-Professoren:

Helmich, Peter, Burgwall 5, 41379 Brüggen
Prof.-Dr. med., 12. 2. 86 (i. R.)

Höffken, Klaus Dieter, Udostr. 30, 45472 Mülheim
Dr. med., (Psychosomatik, Kinder- und Frauenheilkunde), 29. 4.1993

Munck, Georg, Umlandstraße 17, 75385 Bad Teinach-Zav.
Dr. med., 4. 12. 1990 (i.R.)

Knuth, Peter
Dr. med., Ärztl. Geschäftsführer Berufsverband Deutscher Internisten e.V.,
Schöne Aussicht, 65193 Wiesbaden, 17. 4. 1998 (Notfallmedizin)

Richter, K.-H., Ltd. Regierungsmedizinalkolleg, Am Hülsfeld 39, 40629 Düsseldorf
Dr. med. (Tropenmedizin), 19. 8. 85

Schrey, Alfred, Schwarz Pharma AG, Monheim
Dr. med. (Arzneimittelprüfung, Arzneimittelgesetz)

Schumacher, Otto M., Hügelstraße 16, 40589 Düsseldorf
Dr. med., 12. 2. 86 (i. R.)

Wolff, Max-Richard, Hebbelstraße 7, 40237 Düsseldorf
Dr. med. et Dr. phil. (Physikalische Medizin und Technik), 11. 4. 67

f) Außerplanmäßige Professorinnen und Professoren:

Abel, Josef, Institut für Umweltmedizinische Forschung
Dr. med. vet. (Toxikologie), 19. 6. 97

Albrecht, Herbert, Feldmühleplatz 9, 40545 Düsseldorf
Dr. med., habil. (Geburtshilfe und Frauenheilkunde) (i.R.)

Althaus, Christoph, Curt-Beckmann-Str. 12, 40474 Düsseldorf
Dr. med. (Augenheilkunde), 22. 9. 99

Altrogge, Gerd, Chefarzt Innere Abteilung Paracelsus Klinik, Lipper Weg 11,45770 Marl
Dr. med. (Innere Medizin)

Amelung, Diethard, Ganghoferstr.15, Rottach-Egern
Dr. med. (Innere Medizin) (i.R.)

Andrian-Werburg, Frhr. v., Hanns, Laakmannshof 29, 56562 Voerde,
Dr. med. (Orthopädie), 27. 2: 81

Arendt, Gabriele, Neurologische Klinik
Dr. med. (Neurologie), 28. 1. 2000

Aul, C., St.-Johannes-Hospital, Duisburg-Hamborn, An der Abtei 7-11,
47166 Duisburg,
Dr. med. (Innere Medizin), 9.8.95

Bach, Dieter, Klinikum Krefeld, Lutherplatz 40, 47805 Krefeld
Dr. med. (Innere Medizin), 13. 7. 2000

Bachert, Claus, Universitätshospital Gent, UZ Gent Ent. Dept. de Pinelaan 185,
B 9000 Gent/Belgien
Dr. med., habil. (HNO-Klinik)

- Basler, A., Bundesmin. für Umwelt, Naturschutz, Reaktorsicherheit, Bonn
Dr. rer. nat. (Zytopenetik), 9. 1. 1991
- Becker, Klaus, Molnusstr. 17, 47807 Krefeld
Dr. med. (Innere Medizin), 14. 11. 72 (i. R.)
- Berges, W., Luisenhospital, 52064 Aachen, Boxgraben
Dr. med. (Innere Medizin), 20. 11. 89
- Besser, Roland, Direktor der Neurologischen Klinik, Klinikum Krefeld,
Lutherplatz 40
Dr. med. (Neurologie) 21.06.06
- Bethge, Hartmut, Am Elfengrund 42, 64297 Darmstadt
Dr. med. (Innere Medizin), 23. 12. 71 (i. R.)
- Bielfeld, Peter, Otto-Hahn-Str. 41, 40591 Düsseldorf
Dr. med. (Gynäkologie und Geburtshilfe), 14.2.2002
- Bier, Henning August, HNO-Klinik,
Dr. med. habil. (Hals-Nasen-Ohrenheilkunde), 11.8.95
- Bilzer, Thomas, Zentrum Pathologie, Institut für Neuropathologie
Dr. med. vet., Dr. med. vet. habil. (Neuropathologie), 31. 7. 1996
- Bisping, Rudolf, Hagelkreuz 21, 45134 Essen
Dipl.-Psych., Dr. rer. nat. (med. Psychologie), 14. 10. 92
- Böcker, Reinhard, Arzt für Urologie, Im Schlehdorn 2a, 58636 Iserlohn
Dr. med., habil. (Urologie), 3. 3. 82
- Boeminghaus, Frank, Herbert-Karrenberg-Str. 3, 41464 Neuss
Dr. med. (Urologie), 22. 8. 77
- Bokelmann, Johannes
Dr. med., habil. (Geburtshilfe und Frauenheilkunde), 31. 5. 72 (i.R.)
- Borchard, Franz, Klinik Aschaffenburg, Institut für Pathologie, Am Hasenkopf 1,
63739 Aschaffenburg
Dr. med. (Pathologie), 1998
- Borchard, Ulrich, Institut für Pharmakologie und Klinische Pharmakologie
Dr. med. habil. et Dr. rer. nat. (Pharmakologie und Toxikologie), 3. 2. 84
- Borm, Paul J.A., Centre of Expertise in Life Sciences (LEL), Hogheschool Zuyd,
P.O. Box 550, NL 6400 An Heerten
Dr. rer. nat. (Toxikologie und Pharmakologie), 21.6.2001
- Bormann von, Benno, St.-Johannes-Hospital, 47166 Duisburg
Dr. med. (Anästhesiologie), 21. 10. 86
- Borowski, Andreas, Chirurgische Klinik und Poliklinik
Dr. med. (Chirurgie), 30.4.2003
- Brenneisen, Peter Heinz, Institut für Biochemie und Molekularbiologie I
20.10.05
- Brunner, Helmut, Am Rohm 111, 42113 Wuppertal
Dr. med. (Medizinische Mikrobiologie)
- Bull, H. G., St.-Josef-Hospital, Kurfürstenstraße 69, 47829 Krefeld
Dr. med., Dr. med. dent. (Zahn-, Mund- und Kieferheilkunde unter besonderer
Berücksichtigung der Mund-, Kiefer- und Gesichtschirurgie), 12. 2.1991
- Carstensen, Gert, Bleichstraße 5, 45468 Mülheim
Dr. med. Dr. h.c. (Chirurgie) (i. R.)
- Chantelau, Ernst-Adolf, Med. Klinik und Poliklinik
Dr. med. (Innere Medizin) 23. 10. 92 (i. R.)
- Cleland, Sinclair, Institut für Neuro- und Sinnesphysiologie,
Dr. rer. nat. (Physiologie), 29. 4. 1988

- Crombach, Gerd, St. Marien-Hospital GmbH, Hospitalstraße 44,
52353 Düren-Birkesdorf
Dr. med. (Gynäkologie und Geburtshilfe), 4. 3. 96
- Dahl, vom, Stephan, St. Franziskus-Hospital, Klinik für Innere Med.,
Schönsteinstr. 63, 50825 Köln
- Dall, Peter, Chefarzt Frauenklinik des Städtischen Klinikums Lüneburg,
Bögelstr. 1, 21339 Lüneburg
Dr. med. (Frauenheilkunde und Geburtshilfe) 2001
- Däubener, Walter, Institut für Med. Mikrobiologie und Virologie
Dr. med. (Med. Mikrobiologie), 28. 8. 2000
- Decking, Ulrich, Institut für Herz- und Kreislaufphysiologie
Dr. med. (Physiologie), Februar 2005
- Dehnen, Walter, Giesenender Kirchweg 32, 40670 Meerbusch
Dr. med. (Hygiene), 15. 12. 78, (i. R.)
- Diemer, H. P., Marienhospital Düsseldorf
Dr. med., habil. (Geburtshilfe und Frauenheilkunde)
- Dotzenrath, Cornelia, Klinik St. Antonius Vogelsangstr. 106, 42102 Wuppertal
Dr. med. (Chirurgie), 9.12.2002
- Drost, Herbert, Scharnhorststr. 48, 41063 M.-Gladbach
Dr. med., habil. (Innere Medizin), 27. 2. 84 (i. R.)
- Ebert, Thomas, EURO-MED-Clinic Fürth, Europaallee 1, 90763 Fürth
Dr. med. (Urologie), 2. 5. 1996
- Eckel, Jürgen, Diabetes-Forschungsinstitut
Dr. rer. nat., (Klin.-Biochemie), 19. 11. 1991
- Eichhorn, Siegfried, Brucknerstraße 73, Hilden
Dr. rer. pol., habil. (Krankenhauswesen) (i. R.)
- Engelbrecht, Volkher, Klinikum St. Marien Amberg, 92224 Amberg
Dr. med. (Diagnostische Radiologie), 29.5.02
- Engelhardt, Jürgen Peter, Luegplatz 3, 40545 Düsseldorf
Dr. med. dent. (Zahn-, Mund- und Kieferheilkunde, insbesondere zahnärztliche
Prothetik), 12. 12. 73 (i. R.)
- Erckenbrecht, J., Med. Klinik, Krankenanstalten Florence Nightingale, Diakoniewerk
Kaiserswerth, Kreuzbergstraße 79, 40489 Düsseldorf
Dr. med. (Innere Medizin), 5. 9.1990
- Esser, Charlotte, Institut für umweltmedizinische Forschung
apl. Prof., Dr. rer. nat. (Mth.-Nat. Fakultät der Heinrich-Heine-Universität)
- Ewen, K., Lotharstr. 166, 47057 Duisburg
Dr. rer. nat. (Med. Physik), 8.12. 88 (i. R.)
- Ewers, Ulrich, Hygiene-Institut des Ruhrgebietes, Rotthauer Str. 19,
45679 Gelsenkirchen
Dr. rer. nat. (Umwelthygiene), 22. 11. 95
- Faber, P., Prosper-Hospital, Mühlenstraße 27, 45659 Recklinghausen
(Frauenheilkunde), 2. 9. 88
- Fasshauer, Klaus, Alexianer-Krankenhaus, Oberdießheimer Straße 136, 47805 Krefeld
Dr. med. (Neurologie und Psychiatrie), 13. 3. 89
- Feindt, Peter, Chirurgische Klinik und Poliklinik
Dr. med. (Chirurgie), 12.12.2002
- Fiedler, Volkhard, Klinikum Krefeld, Lutherplatz 40, 47805 Krefeld,
Dr. med. (Radiologie), 24. 7. 2003
- Fischer, Hans Georg, Breslauer Str. 5, 42719
Dr. rer. nat. (Immunologie), 28. 8. 2001

- Fournell, Artur, Himmelgeister Landstraße 92, 40589 Düsseldorf
apl. Prof. (Anästhesiologie), 21.04.2005
- Franken, Franz-Hermann, Sonnhalde 18, Freiburg
Dr. med. (Innere Medizin) (i. R.)
- Frenzel, Hartmut, (i. R.)
Dr. med. (Pathologie), 30. 4. 81
- Freundl, Günter, Kliniken der Landeshauptstadt Düsseldorf, Krankenhaus Benrath
Frauenklinik, Urdenbacher Allee 83, 40593 Düsseldorf
Dr. med., habil. (Frauenheilkunde und Geburtshilfe), 3. 10. 86, (i. R.)
- Freye, Enno, Ratinger Weg 21, 40629 Düsseldorf
Dr. med., habil. (Anästhesiologie), 28. 4. 87
- Friedburg, Dieter, Carl-Schurz-Straße 9, 47803 Krefeld
Dr. med. (Augenheilkunde), 13. 10. 81 (i.R.)
- Frieling, Thomas, Klinikum Krefeld, Med. Klinik II, Lutherplatz 40, 47805 Krefeld
Dr. med. (Innere Medizin), 18.10.01
- Fuchs, Erich, Rosenstraße 10a, 32765 Detmold
Dr. med., habil. (Innere Medizin), 29. 6. 72 (i.R.)
- Gattermann, Norbert, Med. Klinik und Poliklinik
Dr. med. (Innere Medizin), 11.12.2002
- Gehrmann, Günther, Zur Waldesruh 143, Wuppertal
Dr. med. (Innere Medizin) (i. R.)
- Geinitz, Wolfgang, Blumenthalstraße 41, 69120 Heidelberg
Dr. med. (Physiolog. und klin. Chemie), 2. 1. 63 (i. R.)
- Gerharz, Claus-Dieter, Ev. Krankenhaus Bethesda, Herrstr., 47053 Duisburg
Dr. med. (Pathologie), 11.8.2004
- Gerteis, Werner
Dr. med. (Geburtshilfe und Frauenheilkunde) (i. R.)
- Glaubitt, Dieter, An den Höfen 3, 21217 Seevetal
Dr. med. (Nuklearmedizin), 12. 12. 74
- Gleichmann, Helga, Diabetes-Forschungsinstitut an der Universität Düsseldorf,
Klinische Abteilung, Auf'm Hennekamp 65, 40225 Düsseldorf
Dr med. (Immunologie), 25. 10. 86
- Godehardt, Erhard, Chirurgische Klinik und Poliklinik, Klinik für Thorax- und
Kardiovaskulärchirurgie,
Dr. rer. nat. (Med. Biometrie und Dokumentation), 14. 1. 93
- Goekenjan, Gerd, Lungenfachklinik Immenhausen,
Am Ziegenberg 95, 34128 Kassel
Dr. med. (Innere Medizin), 28. 5. 85
- Göretzki, Peter, Lukaskrankenhaus, Neuss, Preussenstr. 84
Dr. med. (Chirurgie)
- Görtz, Heinz, Heiligensteiner Straße 43, Baden-Baden 23
Dr. med. (Augenheilkunde) (i. R.)
- Grabitz, Klaus Konrad, Chirurgische Klinik und Poliklinik
Dr. med. (Chirurgie), 4. 3. 96
- Grabow, Lutz, Mecklenburger Straße 37, 47169 Duisburg
Dr med. (Anästhesiologie), 2. 4. 79, (i. R.)
- Greiner, Lucas, Klinikum Wuppertal GmbH, Heussnerstr. 40, 42283 Wuppertal
Dr. med. (Innere Medizin), 2. 5. 90
- Greve, Hans, Klinikum Krefeld, Lutherplatz 40
Dr. med. (Thorax- und Herzchirurgie), 18.10.01

- Groß-Selbeck, Gunter,
Dr. med. (Kinderheilkunde), 27. 2. 84 (i. R.)
- Grüntzig, Johannes, Erich-Müller-Straße 2, 40597 Düsseldorf
Dr. med., habil. (Augenheilkunde), 28. 4. 87
- Grußendorf, Martin
Dr. med. (Innere Medizin), 17. 5. 1993
- Haas, Johannes
Dr. med. (Arbeitsmedizin und Tropenmedizin), 15. 6. 82
- Haase, Hans-Joachim, Röntgenstraße, 4048 Grevenbroich
Dr. med., Dr. phil. (Psychiatrie) (i. R.)
- Haering, Manfred, Rolander Weg 7, 40629 Düsseldorf
Dr. med. (Geburtshilfe und Frauenheilkunde), 25. 3. 74
- Haerten, Klaus, Kardiologische Abteilung, Marienhospital, 46483 Wesel,
Pastor-Janßen-Straße 8-38
Dr. med. habil. (Innere Medizin), 10. 9. 86
- Hagedorn, Hans-Jochen, Medizinaluntersuchungsstelle,
Lübbertorwall 118, 32052 Herford
Dr. med. habil. (Medizinische Mikrobiologie und Virologie), 21. 3. 88
- Haider, Syed Ghulam, Jahnplatz 1, 40723 Hilden
Dr. rer. nat. (Anatomie)
- Hansen, Fritz, Heleneweg 13, 40822 Mettmann
Dr. med. (Kinderheilkunde), 18. 3. 52
- Hartmann, Karl A., Marienhospital Düsseldorf, Rochusstraße 2
Dr. med. (Strahlentherapie und Radioonkologie)
- Hausamen, Torsten-Udo, (i. R.)
Dr. med. (Innere Medizin), 6. 5. 75
- Heering, Peter, Städt. Klinik um Solingen, Gotenstraße 1, 42653 Solingen
Dr. med. (Innere Medizin), 18. 9. 97
- Hefter, Harald, Neurologische Klinik
Dr. rer. nat., Dr. med. (Neurologie u. klin. Neurophysiologie), 21. 6. 2001
- Heidenreich, Johannes
Dr. med. (Geburtshilfe und Frauenheilkunde)
- Heinemann, Lutz, Profil Institut für Stoffwechselforschung GmbH, 41460 Neuss
Dr. rer. nat. (Exp. Med.), 25.8.2004
- Heinen, Edgar, Königstraße 26, 90402 Nürnberg
Dr. med., habil. (Innere Medizin), 4. 10. 89
- Heininger, K., Bayer Pharma-Forschungszentrum, Aprather Weg, 42096 Wuppertal
Dr. med. (Neurologie), 30. 1. 1995
- Heintzen, Matthias P., Städt. Klinikum Braunschweig, 38126 Braunschweig
Dr. med. (Innere Medizin)
- Hengels, K. J., Krankenhaus Neuwerk, Dünner Str. 214 - 216,
41066 Mönchengladbach, Dr. med.
- Herberg, Liselotte, Curieweg 27, 40591 Düsseldorf
Dr. med., Dr. med. vet. (Versuchstierkunde), 31. 3. 80 (i. R.)
- Hermes, Wolfgang, Auf'm Hitzberg 22, 40627 Düsseldorf (i. R.)
- Herzog, Hans, Institut für Medizin im Forschungszentrum Jülich
Dr.-Ing. (Theoretische Nuklearmedizin) 19. 4. 2001
- Heyll, Hans Axell, MDK Nordrhein, Kompetenzzentrum Onkologie,
Stresemannstr. 13, 40210 Düsseldorf
Dr. med. (Innere Medizin), 15.5.98

- Hilscher, Werner, Stefan-Georg-Weg 3, Neuss-Nord
Dr. med. (Allgem. Pathologie und path. Anatomie) (i. R.)
- Höck, Anton, Sonnenwall 62, 47051 Duisburg
Dr. med., habil. (Nuklearmedizin), 30. 1. 90
- Höffler, U., Direktor des Instituts f. Med. Mikrobiologie und Hygiene, Klinikum
Ludwigshafen, Bremser Str. 79, 67063 Ludwigshafen
Prof. Dr. med. (Hygiene), 27. 6. 91
- Hoffmann, Ernst, Kaiser-Wilhelm-Allee 22, Wuppertal 1
Dr. med. (Chirurgie) (i. R.)
- Hoffmeister, Friedrich, Katernberger Straße 262 42113 Wuppertal
Dr. med. (Pharmakologie und Toxikologie), 14. 9. 71
- Holland, Gerhard, Esmarchstraße 51, 24105 Kiel
Dr. med. (Augenheilkunde), 3. 4. 68
- Hollenbeck, Markus, Knappschafts-Krankenhaus Bottrop, Osterfelder Str. 157,
46242 Bottrop
Dr. med. (Innere Medizin), 07.06.06
- Hoppe, Rudolf, Oertelstraße 8, 40225 Düsseldorf
Dr. med. (Sozialhygiene), 22. 8. 72
- Hosch, Stefan, Benedikt, Klinik für Allgemeine- und Viszeralchirurgie
Dr. med. (Chirurgie), 12.5.05
- Hucke, Jürgen, Krankenhaus Bethesda, Hainstr. 35, 42109 Wuppertal,
Dr. med. (Gynäkologie und Geburtshilfe), 13.8.98
- Hugger, Alfons, Zahn-, Mund- und Kieferheilkunde
- Ihl, Ralf, Chefarzt Alexianer Krankenhaus Köln, Fachklinik für Psychiatrie,
Psychotherapie und Neurologie, Urbacher Weg 91, 51149 Köln
Dr. med. (Psychiatrie), 17.10.2002
- Ingianni, Giulio, Klinik für Plast. und Handchir. Ferdinand-Sauerbruch-Klinik,
Arrenberger Straße, 42117 Wuppertal,
Dr. med. habil. (Plast. Chirurgie)
- Inoue, Kazuo, Herzzentrum NRW, Institut für Anästhesiologie,
Georgstraße 11, 32545 Bad Oeynhausen,
Dr. med. habil. (Anästhesiologie), 21. 3. 1988
- Itani, Zouhair, Mühlenbergweg 32, 40629 Düsseldorf
Dr. med. (Dermatologie und Venerologie), 19. 6. 78
- Ivens, Katrin, Klinik für Nephrologie und Rheumatologie
Dr. med. (Innere Medizin), 28.10.04
- Janda, Ralf, Westdeutsche Kieferklinik
(Zahnärztliche Werkstoffkunde), 13.06.06
- Jander, Sebastian, Neurologische Klinik
Dr. med. (Neurologie), 21.7.05
- Joussen, Antonia, Augenklinik
Dr. med. (Augenheilkunde), 10.08.06
- Kantartzis, Michael, Medical Center Athen, Distomon 5-7, Maroussi-Athen,
Griechenland
Dr. med. (Chirurgie), 13.7.98
- Kaschner, Alfred, Hl.-Geist-Hospital, Kempen, V.-Broichhausen-Allee, 47906 Kempen
Dr. med., habil. (Chirurgie), 25. 5. 92
- Katoh, Eishow, Am Hösel 3, 40667 Meerbusch
Dr. med., habil. (Chirurgie), 6. 9. 91 (i. R.)
- Kaumann, A. J., 9 Alpha Terrace, Cambridge CB 22 HS, England
Dr. med., habil. (Physiologie), 13. 3. 89

- Keck , Elmar, Paulinenstr. 4, 65189 Wiesbaden
Dr. Dr. (Innere Medizin), 13. 10. 89
- Kemperdick, Helmut Friedrich, Markgrafenstraße 66, 40545 Düsseldorf, Akad. Dir.
Dr. med. habil. (Kinderheilkunde u. Kinderradiologie), 20. 8. 85 (i. R.)
- Kiefer, Paul, Univ.-Klinikum Aachen, Institut für Klinische Chemie u. Pathobiochemie
Dr. rer. nat. (Molekulare Virologie), 20.9.2002
- Kieseier, Bernd, Neurologie
Dr. med.
- Kindler, Uwe, Arndtstr. 14, 46047 Oberhausen
Dr. med. (Innere Medizin), 27. 7. 75 (i. R.)
- Kinne, Rolf, Max-Planck-Institut für molekulare Physiologie, Otto Hahn-Str. 11,
44227 Dortmund
Dr. Dr.h.c. med. (Physiologische Chemie), 3. 10. 86
- Kiwit, Jürgen, Chefarzt Neurochirurgische Klinik, Klinikum Buch, Berlin-Buch
Dr. med. (Neurochirurgie), 14. 1. 1998
- Klein , Erich
Dr. med. (Innere Medizin) (i. R.)
- Klein , Hans-Michael, Chirurgische Klinik und Poliklinik
Dr. med. (Chirurgie), 16.11.98
- Kley, Hans Kuno, Mägdebergstr. 13, 78224 Singen
Dr. med. (Innere Medizin), 30. 6. 78 (i. R.)
- Klosterhalfen , Wolfgang, In der Donk 30, 40599 Düsseldorf
Dr. rer. nat. (Med. Psychologie), 26. 6. 92
- Kluxen, Guido, Brückenweg 1, 42929 Wermelskirchen
Dr. med. (Augenheilkunde), 28. 4. 1993
- Kniemeyer, Horst-Wilhelm, Elisabeth-Krankenhaus, Moltkestraße 61, 45138 Essen
Dr. med., habil. (Chirurgie)
- Knieriem, Hans-Jürgen
Dr. med. (Allg. Pathologie und Pathologische Anatomie), 26. 6. 73 (i. R.)
- Köbbberling, Johannes, Zentrum Innere Medizin, Kliniken St. Antonius,
Carnaper Str. 48, 42283 Wuppertal
Dr. med. (Innere Medizin), 27. 6. 77
- Koch , Dankmar
Dr. med. (Innere Medizin) (i. R.)
- Koch , Heribert
Dr. med., Dr. med. dent. (Kiefer- und Plastische Gesichtschirurgie), 7. 7. 82 (i.R.)
- Kögler, Gesine, Institut für Transplantationsdiagnostik und Zelltherapeutika
Dr. rer. nat. (Immunologie), 11.11.99
- Köhler , Ekkehart
Dr. med. (Pharmakologie und Toxikologie), 25. 2. 82 (i. R.)
- Köhler , Manfred, Schubertstr. 9c, 51427 Bergisch-Gladbach
Dr. med., habil. (Innere Medizin), 15. 4. 81 (i. R.)
- Köhrer, Karl, Biologisch-Medizinisches Forschungszentrum (BMFZ)
Dr. rer. nat. (Molekularbiologie), 06.12.04
- Kojda, Georg Dieter, Institut für Pharmakologie und Klinische Pharmakologie
Dr. rer. nat. (Pharmakologie), 24. 7. 2003
- Kolb , Hubert, Deutsche Diabetes-Klinik im Deutschen Diabetes-Forschungsinstitut,
Auf'm Hennekamp 65, 40225 Düsseldorf
Dr. rer. nat. (Immunbiologie und Zellbiologie), 29. 4. 81
- Kolb-Bachofen, Victoria, Institut für Immunbiologie
Akad. Oberrätin, Dr. rer. nat. (Zellbiologie), 29. 1. 90

- Koldovsky, Ursula
Dr. rer. nat. (Exp. Tumormimmunologie), 1. 4. 92 (i. R.)
- Köller, Hubertus, Neurologische Klinik
Dr. med. (Neurologie), 27.9.2004
- Kolvenbach, Ralf, Augusta-Krankenhaus, Amalienstraße 9, 40472 Düsseldorf
Dr. med. (Chirurgie), 12. 9. 2000
- Königshausen, Theodor, Kliniken der Landeshauptstadt Düsseldorf,
Gräulinger Straße, 40625 Düsseldorf
Dr. med., habil. (Innere Medizin), 14. 11. 84
- Korbmacher, Bernhard, Klinik für Thorax- und Kardiovaskuläre Chirurgie
Dr. med. (Chirurgie)
- Köster, Reiner, Städt. Kliniken Neuss, Lukaskrankenhaus, Preußenstraße 84, Neuss
Dr. med. (Radiologie), 23. 6. 88
- Krech, Thomas, Konstanzer Str. 31a, CH 8280 Kreuzlingen
Dr. med. (Med. Mikrobiologie und Virologie), 29. 7. 92
- Krian, Arno, Chefarzt der Klinik für Thorax- und Kardiovaskulärchirurgie,
Herzzentrum Duisburg, Gerrickstraße 21, 47137 Duisburg
Dr. med., habil. (Chirurgie), 21. 1. 1986
- Kröger, Erich
Dr. med. (Tropenhygiene und öffentliches Gesundheitswesen), 31. 3. 80 (i. R.)
- Kröncke, Klaus-Dietrich, Institut für Biochemie und Molekularbiologie I
Dr. rer. nat. (Immunbiologie und Physiol. Chemie), 22.1.2004
- Kuhn, Fritz-Peter, Chefarzt Radiologie, Städt. Klinikum Kassel
Dr. med., habil. (Klin. Radiologie), 7. 9. 93
- Kuhn, Horst, Klinik für Kardiologie und Internistische Intensivmedizin, Klinikum
Bielefeld-Mitte, Teutoburger Str. 50, 33604 Bielefeld
Dr. med. (Innere Medizin), 31.7.1979
- Kühn-Velten, Nikolaus, Med. Labor Bremen, Haferwende 12, 28357 Bremen
Dr. med. habil. (Physiologische Chemie), 10. 9. 90
- Kühl, Peter Gonne Hamkens, Kinderklinik Lukas Krankenhaus Neuss
Dr. med. (Kinderheilkunde), 18.10.01
- Kuntz, Barbara Margarete, Himmelgeister Straße 50, 40225 Düsseldorf
Akad. Oberrätin, Dr. med. habil., (Blutgerinnungs- und Transfusionsmedizin),
17. 11. 1983
- Küppers, Hartmut, Jöhrensstraße 10, 30559 Hannover
Dr. med., habil. (Innere Medizin), 6. 4. 87
- Kutkuhn, Bernd Ulrich, Gemeinschaftspraxis Hofauf 91-93, 42103 Wuppertal
Dr. med. (Innere Medizin), 4. 7. 95
- Lakomek, Heinz-Jürgen, Klinik Rheumatologie, Physikalische Medizin und
Endokrinologie, Klinikum Minden, Friedrichstraße 17, 32427 Minden
Dr. med. (Innere Medizin), 25. 10. 1990
- Lamprecht, Jürgen, Alfried Krupp von Bohlen und Halbach-Krankenhaus,
HNO-Klinik, Alfried-Krupp-Straße 21, 45117 Essen
Dr. med. (HNO)
- Landen, Herbert, Kaiser-Friedrich-Straße 90, Neuss
Dr. med. (Innere Medizin) (i. R.)
- Lang, Hermann, Poliklinik für Zahnerhaltung und Präventive Zahnheilkunde
Dr. med. dent. (Zahn-Mund-Kieferheilkunde), 12. 12. 2002
- Langen, Karl-Josef, Forschungszentrum Jülich, 52425 Jülich
Dr. med. (Nuklearmedizin), 6. 2. 1997

- Lehmann , Percy, Klinikum Wuppertal GmbH, Klinik für Dermatologie ,
Arrensberger Str. 20, 42117 Wuppertal
Dr. med. (Dermatologie und Venerologie), 18.10.01
- Lemburg, Peter, Kupferstraße 10, 41564 Kaarst
Akad. Direktor, Dr. med., habil. (Kinderheilkunde), 7. 8. 80 (i. R.)
- Lemoine, Horst, Institut für Lasermedizin
Dr. med. (Physiologie), 2. 6. 1996
- Leng, Gabriele, Bayer AG - Industry Services GmbH, Geb. L9, 51368 Leverkusen
Dr. med. (Hygiene und Umweltmedizin)
- Leschke, Matthias, Städt. Kliniken Esslingen, Hirschlandstraße 97, 73730 Esslingen
Dr. med. (Innere Medizin)
- Liersch, Rüdiger, Kinderklinik Wuppertal, Heusenerstraße, 42283 Wuppertal
(Kinderheilkunde), 9. 8. 89
- Linden, Karl-Joachim, Landesklinik Nord-Schwarzwald, 75365 Hirsau/Calw
Dr. med. (Psychiatrie), 23. 6. 71
- Lipfert, P., Klinik für Anästhesiologie,
Dr. med. (Anästhesiologie), 17.7.95
- Loer, Stephan, Freie Universität Amsterdam
De Boelelaan 1105, 1081 HUB Amsterdam
Dr. med. (Anästhesiologie), 27.1.05
- Loose , Dirk, Zentrum für Gefäßmedizin und Abt. für Angiologie und Gefäßchirurgie der
Chirurgischen Klinik Dr. Guth, Jürgensallee 44, 22609 Hamburg-Klein Flottb.
Dr. med. (Chirurgie), 27. 2. 84
- Lösse, Benno, Klinikum Dortmund gGmbH, Akademisches Lehrkrankenhaus der
Universität Münster, Beurhausstraße 40, 44137 Dortmund
Dr. med. (Innere Medizin), 10. 8. 90
- Lübke, Josef, Behring-Krankenhaus II. Inn. Abt., Gimpelsteig 3-5, 14165 Berlin
Dr. med. (Innere Medizin), 18. 9. 1996
- Lücking, Theodor, Gräulinger Straße 120, 40625 Düsseldorf
Dr. med. (Kinderheilkunde), 24. 2. 77 (i. R.)
- Luther , Bernd, Klinikum Krefeld, Lutherplatz 40, 47805 Krefeld
Dr. med. Dr. phil (Chirurgie), Oktober 2000
- Martin , Stephan, Diabetes-Forschungsinstitut, Klinische Abteilung,
Auf'm Hennekamp, 40225 Düsseldorf
Dr. med. (Innere Medizin), 6.3.2003
- Matthiessen , Heino, v. Ev. Krankenhaus Mülheim-Ruhr
Dr. med. (Frauenheilkunde und Geburtshilfe), 16. 4. 91
- Megahed, Mosaad, Hautklinik
Dr. med. (Dermatologie u. Venerologie), 11.1.02
- Menzel , Hans-Joachim, Mozartstraße 4, 47800 Krefeld
Dr. med. dent. (Zahn-, Mund- und Kieferheilkunde), 4. 8. 75 (i. R.)
- Meridies, Georg, Dürerstr. 20, 45659 Recklinghausen
Dr. med. (Urologie), 22. 9. 76 (i. R.)
- Meyer zum Gottesberge , Angela-Maria, Hals-Nasen-Ohren-Klinik
Dr. rer. nat. (Experimentelle Otologie), 23.7.98
- Miller , Bernard,
Dr. med. (Innere Medizin), 15. 1. 87 (i. R.)
- Mittelbach, Franz, Am Bonnheshof 14, 40474 Düsseldorf
Dr. med. (Innere Medizin und Neurologie), 29. 1. 70 (i. R.)
- Morgenstern , C.
Dr. med. (HNO) (i. R.)

- Möslein-Wagner, Gabriela, St. Josefs-Hospital Bochum-Linden,
Allgemein- und Viszeralchirurgie, Coloproktologie, Axstr. 35, 44879 Bochum
Dr. med. (Chirurgie) 30.04.03
- Mosny, Dierk Sönke, St. Johannes Hospital Duisburg-Hamborn
Dr. med. (Gynäkologie und Geburtshilfe), 15. 8. 97
- Neveling, Richard, Melaniestraße 10, Düsseldorf
Dr. med. (HNO) (i. R.)
- Niederrau, Claus, St. Josefs-Hospital, Mülheimer Straße 83, 46045 Oberhausen
Dr. med. (Innere Medizin), 1998
- Niedermeyer, Haydnstraße 1, 47800 Krefeld
Dr. med. (Augenheilkunde), 7. 1. 60
- Nitz, Ulrike, Klinik für Brusterkrankungen/Senologie, Brustzentrum Niederrhein
Bethesda Krankenhaus Mönchengladbach, Ludwig-Weber-Str. 15,
41061 Mönchengladbach, F. 02161-9812330
Dr. med. (Gynäkologie und Frauenheilkunde), Oktober 2000
- Ohmann, Christian, Koordinierungszentrum für Klinische Studien
Dr. rer. nat., 15. 9. 1993
- Oppel, Ottomar, Augenklinik der Klinik der Stadt Wuppertal, Klinikum Barmen,
Heusnerstraße 40, 42283 Wuppertal
Dr. med. (Augenheilkunde), 26. 7. 84
- Ostermeyer, Jörg, Allgemeines Krankenhaus St. Georg, Ltd. Arzt der Herzchir. Abt.
Lohmühlenweg 5, 20099 Hamburg
- Passia, Dieter, Institut für Morphologische Endokrinologie und Histochemie
Akad. Oberrat, Dr. rer. nat. (Anatomie), 4. 10. 89
- Paßlick-Deetjen, Jutta, Richard-Wagner-Str. 14, Gießen,
Dr. med. (Innere Medizin), 18. 4. 95
- Pelzer, V., St. Marienkrankenhaus Bonn, Robert-Koch-Str. 1, 53115 Bonn
Dr. med. (Frauenheilkunde und Geburtshilfe), 4. 3. 96
- Peter, Stephan, Städt. Kliniken Darmstadt, Grafenstr. 9, 64283 Darmstadt
Dr. med. (Urologie), 30. 8. 90
- Peters, Theodor, An der Kaiserburg 12, 40629 Düsseldorf
Dr. med., habil. (Arbeitsmedizin) (i. R.)
- Peters, Uwe, Krankenhaus Maria-Hilf-GmbH, Oberdießemer Straße 94, 47805 Krefeld
Dr. med., habil. (Innere Medizin), 20. 1. 87
- Piroth, Horst-Dieter
Dr. rer. nat., Dr. med. (Radiologie), 20. 2. 90 (i.R.)
- Plum, Jörg, Klinikum Kassel, Direktor der Klinik III, 34125 Kassel
Dr. med., 2.10.2000
- Pott, Friedrich, Zauberkuhle 14, 51381 Leverkusen
Dipl.-Psych., Dr. med., habil. (Hygiene), 26. 6. 80 (i. R.)
- Puls, Walter
Dr. med. habil. (Pharmakologie und Toxikologie) (i. R.)
- Pulver, Karl-Georg, Langenrade 24, 24106 Kiel
Dr. med. (Anästhesiologie), 24. 3. 71
- Purschke, Reinhard, Wunnenbergstraße, 44229 Dortmund
Dr. med. (Anästhesiologie), 27. 4. 78
- Raff, Werner-Karl, Sigismundkorso 29, 13465 Berlin
Dr. med., habil. (Physiologie)
- Ramos, Spyridon
Dr. med. (Kinderheilkunde), 27.10.98

- Ramp, Uwe, Institut für Pathologie
Dr. med. (Pathologie), 04.05.06
- Ranf, Ulrich, Gartenstr. 3, 40724 Hilden
Dr. Ing., Dr. rer. biol. hum., habil. (Biometrie), 15. 9. 1993
- Rasche, Kurt, Kliniken St. Antonius, Carnaper Str., 42283 Wuppertal
Dr. med. (Innere Medizin), 18. 12. 2003
- Rau, Rolf, Ev. Krankenhaus Ratingen, Rheumatologische Klinik
Dr. med (Innere Medizin, speziell Rheumatologie), 16. 11. 89
- Rechmann, Peter, Division of Clinical General Dentistry, 707 Parnassus Avenue,
Box 0758, San Francisco, CA 94143-0758
Dr. med. dent. (Zahn-, Mund- und Kieferheilkunde), 19. 6. 97
- Rodeck, Heinrich, Am Rosengarten 17, 45657 Recklinghausen
Dr. med. (Kinderheilkunde), 15. 4. 62
- Rösen, Peter, Vom-Stein-Straße 2, 50259 Pulheim
Dr. rer. nat. (Physiologische Chemie und Klin. Biochemie), 30. 6. 89
- Röttger, Hans
Dr. med. (Geburtshilfe und Frauenheilkunde) (i. R.)
- Rosenbruch, Martin, Bayer HealthCare AG, Pharmaforschungszentrum,
PF 101709, 42096 Wuppertal
Dr. med. vet., 17.03.06
- Rosin, Harry, Sperberweg 4, 40699 Erkrath
Dr. med. habil. (Med. Mikrobiologie und Virologie)
- Rudorff, Karl-Heinz, Am Forsthof 15, 42119 Wuppertal
Dr. med., habil. (Innere Medizin), 22. 4. 81
- Runde, Volker, Chefarzt Klinik für Innere Medizin, Wilhelm-Anton-Hospital Goch,
47544 Goch
(Innere Medizin) 10.1.02
- Sack, Heinz, Deusstraße 34, Krefeld
Dr. med., habil. (i. R.)
- Schaal, Heiner, Institut für Med. Mikrobiologie und Virologie
Prof. Dr. rer. nat. (Experimentelle Virologie)
- Schadewaldt, Peter, Klinik für Allgemeine Pädiatrie
Dr. rer. nat. (Physiologische Chemie), 8. 2. 1994
- Schäfer, Ernst Ludwig, Ober St. Georgen, A-4372 St. Georgen am Wald
Dr. med. (Innere Medizin) (i. R.)
- Scherer, Ralf-Ulrich, Ev. und Joh. Klinikum Duisburg, Fahrner Str.
Dr. med. (Anästhesiologie), 21. 3. 2001
- Schild, Walter, Albertstraße 11, Siegburg
Dr. med. (Geburtshilfe und Frauenheilkunde)
- Schipke, Jochen, D., Arbeitsgruppe für Experimentelle Chirurgie
Dr. rer. nat. (Exp. Chirurgie), 15. 3. 1995
- Schirmer, Michael, Chefarzt Neurochir. Klinik Städt. Krankenhaus Solingen,
Gotenstraße 1, 42653 Solingen,
Dr. med., habil. (Neurochirurgie), 8. 2. 89
- Schlaghecke, R., Regensburger Straße 17, 12309 Berlin
Dr. med., Dr. rer. nat. (Innere Medizin), 7. 8. 95
- Schlieper, Peter, Wiesenweg 7A, 86938 Schondorf
Dipl.-Phys. Dr. rer. nat. (Experimentelle Pharmakologie), 22. 7. 88
- Schmidt, Helmut, A. E.
Dr. med. (Nuklearmedizin) (i. R.)

- Schmitz, Werner, (i. R.)
Dr. med. (Urologie), 14. 5. 71
- Schmitz, Franz-Josef, Institut für Laboratoriumsmedizin, Mikrobiologie, Hygiene und
Transfusionsmedizin, Kliniken im Mühlenkreis, 32427 Minden
Dr. med. (Med. Mikrobiologie und Infektionsepidemiologie), 10.1.02
- Schmitz-Dräger, Bernd, EURO-MED-CLINIC, Europaallee 1, 90763 Fürth
Dr. med., Dipl. Biol. (Urologie), 20. 12. 1994
- Schneider, Michael, Ev. + Joh. Krankenanstalten Fahrner Straße, 47169 Duisburg
Dr med. (Innere Medizin), 29. 7. 1994
- Schnell, Johannes
Dr. med., habil. (Geburtshilfe und Frauenheilkunde), 2. 10. 84 (i.R.)
- Schnürch, Hans-Georg, Städt. Kliniken Neuss, Lukaskrankenhaus GmbH,
Preußenstraße, 41456 Neuss
Prof. Dr. med. (Frauenheilkunde), 11.8.1999
- Schnurr, Erhard, Kurpfalzstraße 34, 69493 Hirschberg,
Dr. med., habil. (Innere Medizin), 21. 12. 79 (i.R.)
- Scholtholt, Josef, Höhenstraße 14, 63454 Hanau/Mittelbuchen
Dr. med. (Physiologie), 7. 9. 73
- Scholz, Martin, Klinik für Unfall- und Handchirurgie
Dr. phil. nat. (Biologie)
- Schoppe, Wolf-Dieter, Kliniken der Landeshauptstadt Düsseldorf,
Krankenhaus Benrath, Urdenbacher Allee 83, 40593 Düsseldorf 13
Dr. med. (Innere Medizin), 8. 6. 88
- Schröder, Karl-Eugen, Wittigowostr. 26, 78479 Insel Reichenau
Dr. med. (Innere Medizin), 17.5.83 (i.R.)
- Schulte-Brinkmann, Wolfgang, Thomas-Mann-Straße 49, 40470 Düsseldorf
Dr. med. (Röntgenologie und Medizinische Strahlenheilkunde)
- Schulz, W. A., Urologische Klinik
Dr. rer. nat. (Physiologische Chemie)
- Schuster, Antje, Zentrum für Kinderheilkunde,
Dr. med. (Kinderheilkunde), 3.2.1999
- Schütter, F. W., St.-Elisabeth-Hospital, Chir. Abteilung, 45697 Herten
Dr. med. (Chirurgie), 8. 8. 1996
- Schwarze, Sieglinde, Institut f. Arbeits- und Sozialmedizin
Dr. med. (Arbeitsmedizin u. Sozialmedizin), 17. 1. 95
- Schwartzkopff, Bodo, Paracelsus-Klinik, Bad Ems, Abteilung für Kardiologie,
Tanusallee 7, 56130 Bad Ems
Dr. med. (Innere Medizin), 10. 1. 2000
- Schwarzmaier, Hans-Joachim, Auf'm Grepenfeld 7, 40229 Düsseldorf
Dr. med. (Lasermedizin), 17. 10. 2002
- Schwenzer, Thomas, Städt. Kliniken Dortmund, Frauenklinik, Beurhausstraße 40,
44123 Dortmund
Dr. med. (Frauenheilkunde und Geburtshilfe), 2. 5. 1996
- Schwenen, Martin, Gotenstr. 27, 40225 Düsseldorf
Dr. med., habil. (Physiologische Chemie), 15. 3. 90 (i. R.)
- Siebler, Mario, Neurologische Klinik
Dr. med. (Neurologie)
- Siepmann, Hermann, Kreiskrankenhaus Dormagen,
Klinik für Anästhesiologie und Intensivmedizin, Dormagen
Dr. med., habil. (Anästhesiologie), 27. 3. 81

- Simon , Dietmar, Ev. Krankenhaus Bethesda, Duisburg, Heerstr. 219, 47053 Duisburg
Dr. med. (Chirurgie), 8. 3. 2000
- Simon , Kurt, Zeisigweg 10, Wülfrath-Düssel
Dr. med. (Lungenkrankheiten) (i. R.)
- Soboll , Sibylle, Institut für Biochemie und Molekularbiologie, Geb. 22.03
Dr. rer. nat. (Physiologische Chemie), 23. 6. 88
- Solbach, Hans-Gerd, Elmenweide 22, 40589 Düsseldorf
Dr. med. (Innere Medizin), 17. 5. 71 (i. R.)
- Somville, Thierry
Dr. med., habil. (Frauenheilkunde u. Geburtshilfe), 12. 8.1993
- Spiller, Paul, Allgemeines Krankenhaus Barmbek, Rübenkamp 148, 22307 Hamburg
Dr. med., habil. (Innere Medizin), 15. 4. 81
- Spraul, Maximilian, Mathias-Spital, Frankenburgerstr. 31, 48431 Rheine
Dr. med. (Innere Medizin), 15. 2. 2001
- Sprenger , Kuno, Forschungszentrum Fa. Bayer AG Wuppertal
Dr. med. (Innere Medizin), 21. 1. 93
- Sprick , Ullrich, Westf. Zentrum für Psychiatrie, Psychotherapie und Psychosomatik,
Marsburchstr. 179, 44287 Dortmund
Dipl.-Psych. Dr. med., Dr. rer. nat. (Hirnforschung), 27. 4. 00
- Starke, Achim, Med. Klinik und Insulinom & GEP-Tumor-Zentrum Neuss-Düsseldorf
Dr. med. (Innere Medizin), 12. 8. 1993
- Steinbach, P-D.,
Dr. med. (Augenheilkunde), 5. 3. 79 (i. R.)
- Steinke, Wolfgang, Chefarzt Neurologische Abteilung Marienhospital Düsseldorf
Dr. med. (Neurologie)
- Stegmann, Hubert, Oberrurbach 8, Bad Waldsee
Dr. med. (Geburtshilfe und Frauenheilkunde)
- Stockhorst, Ursula, Fachbereich Humanwissenschaften, Lehrereinheit Psychologie,
Seminarstraße 20, 49074 Osnabrück
Dr. rer. nat. (Psychologie), 08.05.06
- Strasser, Klaus, Klinik für Anästhesie und Intensivmedizin des Alfried Krupp von
Bohlen und Halbach Krankenhauses gem. GmbH, Alfried-Krupp-Straße 21,
45131 Essen
Dr. med., habil. (Anästhesiologie), 21. 7. 84
- Strohmeyer , T., Glaxo Smith Kline GmbH & Co. KG, Theresienhöhe 11,
80339 München
Dr. med. (Urologie), 25. 7. 96
- Teschke, Rolf, Medizinische Klinik II, Stadtkrankenhaus Hanau, Leimenstraße 20,
63450 Hanau
Dr. med., habil. (Innere Medizin), 21. 3. 88
- Thiemann, Klaus, Bockumer Str. 297, 40489 Düsseldorf
Dr. med. (Radiologie) (i. R.)
- Tomaschoff, Elisabeth, Haus Schloßpark, Robert-Hansen-Str. 53, 40593 Düsseldorf
Dr. med. (Med. Mikrobiologie) (i. R.)
- Trobisch, Heiner, Königstr. 53, 47051 Duisburg
Dr. med., habil. (Blutgerinnungs- und Transfusionsmedizin), 30. 4. 81
- Ulrich , Frank, Städtische Krankenanst., Lutherplatz 40, 47805 Krefeld
Dr. med. (Neurochirurgie), 21. 1. 93
- Unsöld, Renate, Blumenstr. 28, 40212 Düsseldorf
Dr. med., habil. (Augenheilkunde), 10. 11. 1987

- Urban, Norbert, Sauerbruchstraße 10, 41464 Neuss
Dr med. (Kinderheilkunde), 27. 6. 59
- Varney, Manfred, Städt. Krankenhaus Gütersloh, 3332 Gütersloh
Dr. med. (Chirurgie), 10. 9. 1997
- Vester, Ernst, Ev. Krankenhaus Düsseldorf
Dr. med. (Innere Medizin), 17. 10. 2002
- Vögli, Thomas, Chefarzt Urolog. Klinik, Med. Zentrum Kreis Aachen, Dr. Hans Böckler
Platz 1, 52146 Wüvselen-Bardenberg
Dr. med. (Urologie), 26.6.2003
- Vogelberg, K. H., Brucknerstr. 4, 42781 Haan, (Krankenhaus Bethanien, 42699 Solingen)
Dr. med., habil. (Innere Medizin), 15. 6. 79
- Wagner, Wolfgang, St.-Josefshospital, Urol. Abt., Kurfürstenstraße 69, 47829
Krefeld
Dr. med., habil. (Urologie), 3. 4. 80 (i. R.)
- Waßmuth, Ralf, Institut für Transplantationsdiagnostik und Zelltherapeutika
Dr. med. (Innere Medizin und Immunologie), 12. 12. 2002
- Weber, Friedrich, Krankenhaus Köln-Neurheim, Neurochirurgie,
Ostmerheimer Str. 200, 51109 Köln
Dr. med. (Neurochirurgie), 22.10.98
- Wehling, Peter, Zentrum für Molekulare Orthopädie, Königsallee 53-55,
40212 Düsseldorf
Apl. (USA), 16.10.02
- Wehmeier, Artur, Klinikum Remscheid, Burger Straße 211, 42830 Remscheid
Dr. med. (Innere Medizin), 14. 1. 97
- Weihrauch, Thomas R., Bayer AG, Pharma Forschungszentrum, Fachbereich
Medizin und Entwicklung, Aprather Weg, 42096 Wuppertal
Dr. med. (Innere Medizin), 13. 4. 89 (i. R.)
- Weise, Frank, Institut für Medizin, Forschungszentrum Jülich, 52428 Jülich
Dr. med. habil. (Pathophysiologie), 7. 5. 1997
- Weise, Hermann, Benediktinerstraße 31, Mönchengladbach 1
Dr. med. (Innere Medizin) (i. R.)
- Werner, Christoph, Gustav-Wilhelm-Str. 30, 47800 Krefeld
Dr. med., habil. (Geburtshilfe und Frauenheilkunde), 10. 5. 78
- Wernet, Peter, Institut für Transplantationsdiagnostik und Zelltherapeutika, Geb. 14.80
Dr. med. (Immunologie und Transfusionsmedizin), 27.7.1998
- Westerhausen, Martin, St.-Johannes-Hospital, Medizinische Klinik II,
In der Abtei 7-11, 47166 Duisburg
Dr. med. (Innere Medizin), 6. 4. 82
- Wiegand, Herbert, Med. Institut für Umwelthygiene, Auf'm Hennekamp 50,
40225 Düsseldorf
Dr. med. (Pharmakologie und Toxikologie), 23. 4. 86
- Wiegelmann, Wolfgang, Krankenhaus der Missionsschwestern Hilstrup,
Westfalenstraße 109, 48165 Münster
Dr. med. (Innere Medizin), 30. 5. 79
- Wildmeister, Wolfgang, Von-Broichhausen-Allee 1, 47906 Kempen
Dr. med., habil. (Innere Medizin), 19. 12. 79 (i. R.)
- Wieler, Helmut Josef, Rübenerstraße 170, 56072 Koblenz
Ltd. Arzt Bundeswehrzentral Krankenhaus Koblenz
Ltd. Arzt der Nuklearmedizinischen Abteilung des Städt. Klinikums Kemperhof
Oberstarzt Dr. med. (Nuklearmedizin), 28.7.98

- Winkelmann, Martin, Kreiskrankenhaus Bretten, 75015 Bretten
Dr. med. (Innere Medizin), 25. 2. 93
- Winter, Joachim, Chirurgische Klinik und Poliklinik,
Dr. med. (Chirurgie), 6.2.2003
- Winneke, Gerhard, Pfannenstraße 31, 41516 Grevenbroich
Dr. rer. nat. (Med. Psychologie), 14. 9. 89
- Wirsing-Freiherr von König, Carl Heinz, Klinikum Krefeld, Lutherplatz 40,
47805 Krefeld
Dr. med. (Med. Mikrobiologie), 10. 9. 97
- Worth, Heinrich, Klinikum Fürth, Med. Klinik 1, Jakob-Henle-Str., 90766 Fürth
Dr. med., habil. (Innere Medizin), 14. 12. 92
- Ziegler, Dan, Deutsche Diabetes-Klinik im Deutschen Diabetes-Forschungsinstitut
Dr. med. (Innere Medizin), 3.8.98

g) Privatdozentinnen und Privatdozenten:

- Adams, Ortwin, Institut für Virologie
Dr. med. (Med. Mikrobiologie und Virologie), 17.10.2002
- Amunts, Katrin, Institut für Medizin, Forschungszentrum Jülich
Dr. med. (Anatomie), 21.12.2000
- Arning, Michael, Marcq-en-Baroeul-Str. 56, 45966 Gladbeck
Dr. med. (Innere Medizin), 14. 12. 95
- Baginski, Brigitte, Leibnitzstraße 81, 40699 Erkrath
Dr. med. (Hygiene), 17. 12. 87
- Baltzer, Axel W. A., Zentrum für Molekulare Orthopädie, Königsallee 53-55,
40212 Düsseldorf
Dr. med. (Orthopädie), 10. 2. 2000
- Bantel, Heike, Med. Hochschule Hannover,
Dr. med. (Molekulare Medizin), 24.7.2003
- Barthel, Andreas, Med. Klinik und Poliklinik, Klinik für Endokrinologie
Dr. med. (Pharmakologie und Toxikologie), 18.12.2003
- Barthel-Zimmer, Claudia, Poliklinik für Zahnerhaltung und Präv. Zahnheilkunde
Dr. med. (Zahnerhaltung und Präventivzahnmedizin), 22.7.04
- Bauer, Andreas, Institut f. Med. Forschungszentrum Jülich
21.07.05
- Blume, Cornelia, Klinik für Nephrologie und Rheumatologie,
Dr. med. (Innere Medizin), 25.11.04
- Boeken, Udo, Chir. Klinik und Poliklinik
Dr. med. (Herzchirurgie), 27.11.2003
- Bölke, Edwin, Poliklinik für Strahlentherapie und radiologische Onkologie
Dr. med. (Chirurgie), 02.03.2006
- Bode, Johannes G., Klinik für Gastroenterologie
Dr. med. (Innere Medizin), 29.4.2004
- Bodden-Heidrich, Ruth, Alexianer Krankenhaus Krefeld, Oberdießemer Str. 136,
47508 Krefeld
(Psychosomatik in der Frauenheilkunde), 24.7.2003
- Brenner, Birgit, Klinik für Kinderkardiologie
Dr. med. (Pädiatrie), 23.5.02
- Briviba, Karl, Institut für Ernährungsphysiologie, Bundesforschungsanstalt für
Ernährung
Haid- und Neu-Str. 9, 76131 Karlsruhe
Dr. med. (SU) (Physiol. Chemie) 22.10.98

- Bruch-Gerharz, Daniela, Hautklinik
Dr. med. (Dermatologie und Venerologie), 12.7.2001
- Buchmann, Rainer, Poliklinik für Parodontologie
Dr. med. dent. (Zahn-, Mund- und Kieferheilkunde), 25.11.04
- Burk, Martin, Klinik Hanau, Med. Klinik II, Leimerstr. 20, 63450 Hanau
Dr. med. (Innere Medizin), 23. 10. 1997
- Burkart, Volker, Deutsche Diabetes-Klinik im Deutschen Diabetes-
Forschungsinstitut, Klinische Abteilung,
Auf'm Hennekamp 65, 40225 Düsseldorf
(Immunologie und Zellbiologie), 29.11.01
- Bütefisch, Cathrin, Neurologische Klinik
Dr. med. (Neurologie), 27.5.04
- Carl, Ulrich M., Diakonie-Krankenhaus Rotenburg, Klinik für Strahlentherapie,
27342 Rotenburg/W.
Dr. med. (Strahlentherapie und radiologische Onkologie), 18. 1. 96
- Cohnen, Mathias, Institut für Diagnostische Radiologie
Dr. med. (Diagnostische Radiologie), 6.2.2003
- Cupisti, Kenko, Chir. Klinik und Poliklinik
Dr. med. (Chirurgie), 27.11.2003
- Cüppers, Hans-Josef, St.-Josef-Krankenhaus Haan, 42781 Haan
Dr. med., habil. (Innere Medizin), 21. 5. 81
- Degen, Karl-Werner, Städt. Klinikum Dresden, 01067 Dresden
Dr. med. (Frauenheilkunde und Geburtshilfe), 6. 12. 1990
- Deinzer, Renate, Institut für Med. Psychologie
Dr. rer. nat. (Med. Psychologie), 19.4.2001
- Diel, Roland, Dr. med. san., Zusatzstudiengang Public Health, Moorenstr. 5,
40225 Düsseldorf
Dr. med. (Public Health), 16.12.04
- Dilloo, Dagmar, Kinderklinik
Dr. med. (Kinderheilkunde), 2.7.98
- Dirksen, Uta, Westfälische Wilhelmsuniversität Münster, Klinik für Päd. Onkologie
und Hämatologie, Albert Schweitzer-Str. 33, 48129 Münster
Priv.-Doz. Dr. med. (Kinderheilkunde), 9.12.04
- Dmoch, Walter, Bromberger Straße 22, 40599 Düsseldorf
Dr. med. (Psychotherapie und -somatik in der Gyn. und Geb.-Hilfe), 19. 1. 89
- Donner, Birgit Cornelia, Klinik für Kinderkardiologie
Dr. med. (Päd.), 27.5.04
- Dransfeld, Hans, An der Allee 122, 55122 Mainz
Dr. med. et Dr. rer. nat. (Pharmakologie und Toxikologie), 28. 9. 78
- Ebel, Dirk, Klinik für Anästhesiologie
Dr. med. (Anästhesiologie), 2.11.2006
- Eckmiller, Marion (C. u. O. Vogt-Institut für Hirnforschung
Dr. rer. nat. (USA) (Neuroanatomie), 19. 10. 89
- Eisenberger, Claus F., Chir. Klinik und Poliklinik
Dr. med. (Chirurgie), 22.7.04
- Elkeles, Barbara, Krankenhaus Maria Frieden, Am Krankenhaus 1, 48291 Telgte
Dr. med. habil. (Geschichte der Medizin), 14. 3. 93
- Engers, Rainer, Institut für Pathologie
Dr. med. (Pathologie), 29.11.01
- Erhardt, Andreas, Klinik für Gastroenterologie, Hepatologie und Infektiologie
Dr. med. (Innere Medizin), 18.12.2003

- Feldkamp, Joachim, Städt. Kliniken, Med. Klinik I, Teutoburger Str. , 33604 Bielefeld
Dr. med. (Innere Medizin), 28. 10. 1999
- v. Ferber , Liselotte, Auf dem Ufer 7, 40593 Düsseldorf
Dr. med. (Sozialmed. insbes. Epidemiologie), 30. 6. 88 (i. R.)
- Franke, Claus, Kliniken der Landeshauptstadt Düsseldorf, Krankenhaus Benrath,
Klinik für Allgemein- und Viszeralchirurgie, Urdenbacher Allee 83,
40593 Düsseldorf
Dr. med. (Chirurgie), 12.12.2002
- Fritsch, Clemens, Privatpraxis, Bankstraße 6, 40476 Düsseldorf
Dr. med. (Dermatologie), 14.2.02
- Fußhüller, Andreas, Klinik für Nephrologie, 12.05.05
- Gerhardt, Andrea, Institut für Hämostaseologie und Transfusionsmedizin
Dr. med. (Hämostaseologie und Transfusionsmedizin), 27.1.05
- Germing, Ulrich, Med. Klinik und Poliklinik, Klinik für Hämatologie, Onkologie und
Klinik für Immunologie
(Innere Medizin), 29.11.01
- Geyer , Siegfried, Med. Hochschule Hannover, Carl-Neuberg-Str. 1, 30625 Hannover
Dr. phil. (Med. Soziologie), 23.4.98
- Giers, Günther, Institut Hämostaseologie und Transfusionsmedizin
Dr. med., Dr. rer. nat. (Transfusionsmedizin), 15. 6. 2000
- Giesen von, Hans-Jürgen, Neurologische Klinik
Dr. med., 23.5.02
- Graf, Michael, Schomburgstr. 120, 22767 Hamburg
Dr. med. (Gynäkologie und Geburtshilfe), 16. 4. 91
- Granetzny, Andreas, Ev. Krankenhaus Duisburg, Klinik für Thorax-Chirurgie,
Fahrner Str., 47169 Duisburg
Dr. med. (Chirurgie), 29.4.99
- Graß, Hildegard, Institut für Rechtsmedizin
Dr. med. (Rechtsmedizin), 13.7.2006
- Groß, Hildegard, Institut für Rechtsmedizin
Dr. med. (Rechtsmedizin), 13.07.06
- Greiner , Hermann, Stadtmedizinaldirektor, Nahestraße 53, 47051 Duisburg
Dr. med.(Gerichtliche und Soziale Medizin), 8. 6. 53
- Grether-Beck, Susanne, Institut für Umweltmed. Forschung (IUF) an der HHU
Düsseldorf (20.10.05)
- Grewé, Markus, Duisburger Straße 61, 40479 Düsseldorf
Dr. med., (Dermatologie), 14.2.02
- Gripp, Stephan, Klinik und Poliklinik für Strahlentherapie und Onkologie
Dr. med. (Strahlentherapie und Radiologische Onkologie), 21. 6. 2001
- Grimm , Marc-Oliver, Urologische Klinik
Dr. med. (Urologie), 18.12.2003
- Gross-Weege, Wilhelm, St. Elisabeth-Krankenhaus, 46282 Dorsten
Dr. med. (Chirurgie), 2.7.1998
- Grote , Bernhard, Kreiskrankenhaus Detmold, Chefarzt der Anästhesie,
Röntgenstraße 18, 32756 Detmold
Dr. med., habil. (Anästhesiologie), 8. 12. 83
- Grote , Hans-Jürgen, Institut für Cytopathologie
Dr. med. (Pathologie), 13.07.06
- Grune, Tilman, Institut für umweltmedizinische Forschung
Priv.-Doz., Dr. rer. nat. (habilitiert an der Humboldt-Universität Berlin)
- Gundlach, Hegau-Bodensee-Hochrhein-Kliniken GmbH, Virchowstr. 10, 78224 Singen
PD Dr. med., 21.07.05

- Haas , Inge, Hals-Nasen-Ohrenklinik
Dr. med. (HNO-Heilkunde), 5. 2. 1998
- Haas , Wolfgang, Am Trimmelter Hof 54, 54296 Trier
Dr. rer. nat. (Physiologische Chemie), 19. 5. 83
- Hackländer, Thomas, Klinikum Wuppertal GmbH, Klinik für Radiologie
Dr. med. (Diagnostische Radiologie), 23. 10. 1997
- Halbach, Michael, Im Heidewinkel 42, 40625 Düsseldorf
Dr. med., Dr. rer. nat. (Psychiatrie), 11. 6. 92
- Hampl, Monika, Frauenklinik
PD Dr. med. (Frauenheilkunde und Geburtshilfe), 22.1.2004
- Hanstein, Bettina, Frauenklinik
PD Dr. med. (Frauenheilkunde und Geburtshilfe)
- Hartmann , Matthias, Klinik für Anästhesiologie
Dr. med. (Anästhesiologie), 13. 7. 2000
- Haupt , Martin, Hohenzollernstraße 5, 40211 Düsseldorf,
Dr. med. (Psychiatrie), 1.7.99
- Hehlans, Thomas, Institut für Medizinische Mikrobiologie
Dr. rer. nat. (Molekulare Immunologie), 25.11.04
- Heinert, Gerd, Hochstr. 114, 47798 Krefeld
Dr. med. (Urologie), 19. 12. 1991
- Heise , Joachim W., Gefäß- und Unfallchir. Betlehem Krankenhaus, Steinfeldstr. 5,
52222 Stolberg
Dr. med. (Chirurgie), 8. 6. 95
- Heintges, Tobias, Med. Klinik und Poliklinik, Klinik für Gastroenterologie, Hepatologie
und Infektiologie, Lukaskrankenhaus Neuss
Dr. med. (Innere Medizin), 29.11.01
- Henke , Jürgen, Otto-Hahn-Str. 39, 40554 Düsseldorf
Dr. rer. nat. (Forensische Serologie), 11. 11. 82
- Hennersdorf, Marcus-Günter, Med. Klinik und Poliklinik, Klinik für Kardiologie,
Pneumologie und Angiologie
Dr. med. (Innere Medizin), 18.10.01
- Henrich, Birgit, Institut für Med. Mikrobiologie
Dr. rer. nat. (Molekularbiologie), 11. 5. 2000
- Herbay, von, Alexandra, Univ. Klinikum Tübingen, Med. Klinik I, Otfried-Müller-Str. 10,
72076 Tübingen
Dr. med. (Innere Medizin), 17.10.2002
- Herdmann, Jörg, Neurochirurgische Klinik (Akad. Oberrat)
Dr. med. (Neurochirurgie), 23.4.98
- Hetzl, Gerd Rüdiger, Gemeinschaftspraxis Karlstraße, Karlstr. 17-19,
40210 Düsseldorf
Dr. med. (Innere Medizin), 20.6.02
- Heusch, Andreas, Kinderklinik
Dr. med. (Pädiatrie), 17. 5. 2001
- Heywinkel, Elisabeth, Burgplatz 6, 48477 Hörstel-Besergen
Dr. med. (Frauenheilkunde und Geburtshilfe), 7. 11. 1991
- Hilweg, Dietrich, Im Look 1, 45472 Mülheim
Dr med., habil. (Med. Strahlenkunde), 15. 10. 76 (r. R.)
- Hoffmann , Thomas, HNO-Klinik
Dr. med. (HNO-Heilkunde), 22.1.2004
- Höhn , Thomas, Kinderklinik,
Dr. med. (Kinderheilkunde), 26.6.2003

- Holthusen, Holger, Klinik für Anästhesiologie
Dr. med. (Anästhesiologie), 23.4.1998
- Hopf, Hans-Bernd, Dreieich-Krankenhaus, Röntgenstraße 20, 63225 Langen
Dr. med. (Anästhesiologie), 21. 4. 1994
- Horneff, Gerd, Zentrum Kinderheilkunde, Univ. Halle-Wittenberg,
Ernst-Grube-Straße 4a, 06097 Halle
Dr. med. (Kinderheilkunde), 12. 6. 97
- Huber, Rita, Kliniken Karlsbad-Langsteinbach GmbH, Postfach 100327,
76300 Karlsbad
Dr. med. (Chirurgie), 28. 10. 1999
- Huckenbeck, Wolfgang, Institut für Rechtsmedizin
Priv.-Doz. Dr. med. (Rechtsmedizin), 15.2.2001
- Imhof, Michael, Chirurgische Klinik Malteserkrankenhaus St. Hildegardis
Bachemerstraße 29-33, 50931 Köln
Dr. med. (Chirurgie), 20. 11. 1997
- Jablonowski, Helmut, Städt. Krankenhaus Salzgitter, Med. Klinik, Kattowitzer Str. 191,
38226 Salzgitter
Dr. med. (Innere Medizin), 9. 6. 1994
- Jaeschock, Rainer,
Dr. med. habil. (Chirurgie), 9. 2. 84
- Jansing, Paul-Josef, Landesanstalt für Arbeitsschutz – NRW, Ulenbergstr. 127–131,
40225 Düsseldorf
Dr. med. (Arbeitsmedizin), 20. 10. 1994
- Jantea, Christian, St. Martinus Krankenhaus, Orthopädische Abt., Gladbacher Str.
26, 40219 Düsseldorf
Dr. med. (Orthopädie), 22. 10. 92
- Jung, Gregor, Institut Diagnostische Radiologie
Dr. med. (Diagnostische Radiologie), 14.2.02
- Junghans, Ulrich, Neurologische Klinik, Sana-Klinikum Remscheid GmbH,
Burger Str. 211, 42830 Remscheid
Dr. med. (Neurologie), 24.6.04
- Junger, Erika, Adalbert-Stifter-Straße 49, 40699 Erkrath
Dr. phil. (Cytobiologie), 29. 5. 80
- Kimmerle, Renate, Praxis Drs. Lippe/West, Aachener Str. 196, 40223 Düsseldorf
Dr. med. (Innere Medizin), 12. 6. 97
- Kieseier, Bernd, Neurologische Klinik
Dr. med. (Neurologie), 14.2.02
- Kindgen-Milles, Detlef, Klinik für Anästhesiologie
Dr. med. (Anästhesie), 17.10.2002
- Kleophas, Werner, Gemeinschaftspraxis Karlstr.
Dr. med. (Innere Medizin), 28.10.04
- Klotz, Lars-Oliver, Institut für umweltmedizinische Forschung an der Heinrich-Heine-
Universität Düsseldorf gGmbH, Auf'm Hennekamp 50, 40225 Düsseldorf
Dr. rer. nat. (Biochemie und Molekularbiologie)
- Kluxen, Guido, Brückenweg 1, 42929 Wermelskirchen
Dr. med. (Augenheilkunde), 24. 5. 84
- Kobbe, Guido, Klinik für Hämatologie, Onkologie und klinische Immunologie
Dr. med. (Innere Medizin), 15.12.05
- Koch, Jens-Albrecht, Knappschafts-Krankenhaus Essen, 45276 Essen
Dr. med. (Diagn. Radiologie), 13. 7. 2000
- Koch, Michael, Dialysezentrum Mettmann, Gartenstraße 8, 40822 Mettmann
Dr. med. (Innere Medizin), 5. 2. 1998

- Kohnen, Norbert, Werderstraße 31, 50672 Köln
Dr. med. (Geschichte der Medizin, insbesondere Ethnomedizin), 26. 11. 87
- Kötter, Rolf, Institut für Anatomie II
Dr. med. (Anatomie), 18.4.02
- Kötter, Volker, Kardiologische Klinik des Evangelischen Krankenhauses
Mülheim, Wertgasse 30, 45468 Mülheim a. d. Ruhr
Dr. med. (Innere Medizin), 28. 11. 78
- Kortmann, Horts-Rainer, Berufsgenossenschaftliche Unfallklinik Duisburg-Buchholz,
Dr. med. (Chirurgie), 17.6.99
- Korth, Carsten, Institut für Neuropathologie
Dr. med. (Molekulare Neuropathologie), 18.12.2003
- Kozłowski, Peter, Graf-Adolf-Straße 24, 40212 Düsseldorf
Dr. med. (Frauenheilkunde und Geburtshilfe), 29. 1. 87
- Kramann, Bernhard, Universitätsklinik Homburg, Abt. Radiologie, 66424
Homburg/Saar Dr. med., habil. (Radiologie), 29. 5. 80
- Krämer, Ursula, Institut für umweltmedizinische Forschung
Priv.-Doz., Dr. rer. nat., 04.05.06
- Kramm, Christoph, Kinderklinik
Dr. med. (Pädiatrie), 13.12.01
- Kreuzpaintner, Fachklinik für Innere Medizin und Orthopädie, Ried 1a,
88161 Lindenberg
Dr. med. (Innere Medizin), 8. 7. 93
- Krogmann, Otto, Chefarzt Klinik f. Kinderkardiologie am Herzzentrum Kaiser-
Wilhelm-Krankenhaus Duisburg, Gerrickstraße 21, 47137 Duisburg
Dr. med. (Kinderheilkunde), 21. 10. 1993
- Kronenwett, Ralf, Bayer HealthCare AG, Diagnostische Research Germany,
Geb. Q 18, 51368 Leverkusen
Dr. med. (Molekulare Medizin), 12.12.2002
- Kruse, Roland, Hautklinik,
Dr. med. (Haut- und Geschlechtskrankheiten), 24.7.2003
- Kruse, Johannes, Klinik für Psychosomatische Medizin und Psychotherapie
Dr. med. (Psychotherapeutische Medizin), 18.10.01
- Krüssel, Jan-Steffen, Frauenklinik
PD Dr. med. (Frauenheilkunde und Geburtshilfe), 13.12.01
- Kubitz, Ralf, Klinik für Gastroenterologie, Hepatologie und Infektiologie
Dr. med. (Innere Medizin), 28.10.04
- Kuhn, Annegret, Hautklinik
Dr. med. (Dermatologie und Venerologie), 6.2.2003
- Küppers, Volkmar, Königsallee 64, 40212 Düsseldorf
Dr. med. (Frauenheilkunde und Geburtshilfe), 2.12.99
- Kurschat, Christine, Klinik für Nephrologie,
Dr. med. (Innere Medizin), 22.7.04
- Küry, Patrick, Neurologische Klinik
Dr. phil. (Molekulare Medizin), 16.12.04
- Lackmann, Gerd-Michael, Reinstorferweg 10a, 21107 Hamburg
Dr. med. (Kinderheilkunde), 13. 7. 2000
- Lammering, Guido, Maastric Clinic, Postbus 4446, NL 6401 CX Heerten,
Dr. med. (Strahlentherapie und Radiologische Onkologie), 26.6.2003
- Larisch, Rolf, Klinik für Nuklearmedizin, Klinikum Lüdenscheid,
Paulmannshöher Str. 14, 58515 Lüdenscheid
Dr. med. (Nuklearmedizin), 23.5.02

- Lienert, Mark, Viszeralchirurgie, Krankenhaus Gerresheim, Gräulingerstraße 120,
40625 Düsseldorf (Nachfolge von Prof. Dr. Bernwart Ulrich)
- Lindenberger, Josef, Berta-von-Suttner-Ring 4, 60598 Frankfurt
Dr. med. habil. (HNO-Heilkunde), 2. 12. 82
- Linhart, Wolfgang, Klinik für Unfall- und Handchirurgie
Dr. med. (Unfallchirurgie), 1.3.05
- Litmathe, Jens, Klinik für Thorax- und Kardiovaskuläre Chirurgie
Dr. med. (Herzchirurgie), 13.07.06
- Lübke, Joachim, Forschungszentrum Jülich, Institut für Medizin,
Dr. rer. nat. (Anatomie), 24.6.04
- Lüthen, Reinhard, Marienhospital, Rochusstr., 40479 Düsseldorf
Dr. med. (Innere Medizin), 11. 2. 99
- Maar, Klaus, Schadowstraße 65, 40212 Düsseldorf
Dr. med., habil. (Urologie), 15. 11. 79
- MacKenzie, Colin, Institut für Med. Mikrobiologie und Virologie
Dr. med. (Med. Mikrobiologie), 21. 6. 01
- Mahotka, Csaba, Institut für Pathologie
Dr. rer. nat. (Molekulare Medizin), 02.03.06
- Meckenstock, Gerald, St. Josef Hospital Gelsenkirchen, Rudolf-Bertram-Platz,
45899 Gelsenkirchen
Dr. med. (Innere Medizin), 22.10.98
- Meißner, Thomas, Klinik für Allgemeine Pädiatrie
Dr. med. (Kinderheilkunde), 21.07.05
- Messing-Jünger, A. Martina, Asklepios-Klinik Sankt Augustin,
Arnold-Janssen-Str. 29, 53757 Sankt Augustin
Dr. med. (Neurochirurgie), 26.6.03
- Methner, Axel, Neurologische Klinik
Dr. med. (Neurologie), 17.11.05
- Meyer-Kirchrath, Institut für Pharmakologie und Klinische Pharmakologie
Dr. rer. nat. (Pharmakologie), 16.12.04
- Michel, Günter, Philippstr. 12a, 48149 Münster
Dr. rer. nat. (Molekulare Medizin), 17.12.98
- Mikecz, von, Anna, Institut für umweltmedizinische Forschung
Priv.-Doz., Dr. rer. nat. (Math.-Nat. Fakultät der HHU)
- Miller, Stefan, Knappschaftskrankenhaus „Bergmannsheil“, Scherner Weg 4,
45894 Gelsenkirchen-Buer
Dr. med. (Urologie), 13. 6. 91
- Molzahn, E., Evgl. Krankenhaus, 67098 Bad Dürkheim
Dr. med. (Chirurgie), 16. 5. 91
- Motherby, Helma, Gemeinschaftspraxis für Pathologie, Ginnheimer Landstraße 94,
60483 Frankfurt
Dr. med. (Allgemeine und Spezielle Pathologie), 2. 12. 1999
- Müllenheim, Jost, New Married Accomodation South Tyneside District Hospital,
NE34 OPL, Great Britain
Dr. med. (Anästhesie), 30.10.2003
- Müller, Kristina, St. Mauritius Therapieklinik, Strümper Str. 111, 40670 Meerbusch
Dr. med. (Pädiatrie) 4. 2. 93
- Müller, Ludwig, Senator für Arbeit, Gesundheit, Jugend und Soziales, Ref. 34
Bahnhofsstr. 29, 28195 Bremen
Dr. rer. nat., Dipl.-Biol. (Biochemische Toxikologie), 17. 5. 90
- Müller, Wolfram, Am Fuchsengraben 3, 82319 Starnberg
Dr. med. (Pathologie), 13.4.2000

- Mürtz, Manfred, Institut für Lasermedizin
Dr. rer. nat. (Lasermedizin), 10.1.02
- Netz, Johannes, Die REHA im AHG Gesundheitszentrum, Helmholtzstr. 17,
40215 Düsseldorf
Dr. med. (Neurologie), 18. 12. 1997
- Neuen-Jacob, Eva, Institut für Neuropathologie
Dr. med. (Neuropathologie), 26. 10. 95
- Niehues, Tim, Kinderklinik
Dr. med. (Kinderheilkunde), 14.2.02
- Nürnberg, Martin Wenzel, Klinik für Knochenmarktransplantation, Abt. Pädiatrie,
55743 Idar-Oberstein
Dr. med. (Kinderheilkunde), 12. 12. 96
- Pape, Hildegard, Klinik und Poliklinik für Strahlentherapie und Radiol. Onkologie
Dr. med. (Strahlentherapie u. Radiol. Onkologie), 18.4.02
- Peerenboom, Hermann, Stadt Krankenhaus Soest, Innere Abt.,
Senator-Schwartz-Ring 8, 59494 Soest
Dr. med., habil. (Innere Medizin), 11. 6. 81
- Peiper, Mathias, Chir. Klinik und Poliklinik,
Dr. med. (Chirurgie), 22.7.04
- Petzold, Thomas, St. Michael Krankenhaus, 66333 Völklingen
Dr. med. (Chirurgie), 12.12.2002
- Perings, Christian, Ruhr-Universität Bochum, Marienhospital,
Höltkesring 20, 46225 Herne
Dr. med. (Innere Medizin), 23. 10. 1997
- Pfeiffer, Thomas, Klinik für Gefäßchirurgie, Hegau-Bodensee-Hochrhein-Kliniken,
Virchowstraße 10, 78224 Singen, 21.04.05
- Picker, Olaf, Klinik für Anästhesiologie
Dr. med. (Anästhesie), 29.4.2004
- Polidori-Nelles, Maria-Christina, Institut für Biochemie und Molekularbiologie I
Dr. med. (Physiologische Chemie), 17.10.2002
- Poll, Ludger Wilhelm, Institut für Diagnostische Radiologie,
Dr. med. (Diagnostische Radiologie), 22.5.2003
- Preckel, Benedikt, Burscheider Str. 47, 40591 Düsseldorf
Dr. med. (Anästhesiologie), 14.2.02
- Preis, Sabine, Klinik Allgemeine Pädiatrie
Dr. med. (Kinderheilkunde), 13. 7. 2000
- Prior, Reinhard
Dr. med. (J), (Neurologie), 28.10.99
- Punzel, Michael, Institut für Transplantationsdiagnostik und Zelltherapeutika,
Dr. med. (Innere Medizin), 24.6.04
- Purmann, Jochen, Klosterstr. 2c, 47441 Moers
Dr. med. (Innere Medizin), 25. 1. 90
- Rademacher, Jörg, Klinik und Poliklinik für Psychiatrie und Psychotherapie
Dr. med. (Neurologie), 7.11.2002
- Reichmann, Gabriele, Institut für Med. Mikrobiologie
Dr. rer. nat. (Immunologie), 23.5.02
- Reifenberger, Julia, Hautklinik
Dr. med. (Dermatologie und Venerologie), 16.12.04

- Reiher, Lutz, Oberwaldklinik Grebenhain, 36355 Grebenhain
Dr. med. (Chirurgie), 7.11.2002
- Reimold, Ekkehard Werner
Dr. med. (Kinderheilkunde), 15. 1. 63 (beurlaubt)
- Reinecke, Petra Marina, Institut für Pathologie, 21.07.05
- Reinehr, Roland, Klinik für Gastroenterologie, Hepatologie und Infektiologie
Dr. med. (Molekulare Medizin), 04.05.06
- Reister, Gerhard, Wilhelmshöhe 1, 75385 Bad Teinauen
Dr. med. (Psychosom. Medizin und Psychotherapie), 8. 7. 1993
- Richter , Bernd, Klinik für Endokrinologie, Diabetologie und Rheumatologie,
Dott. Univ. Pisa (Klin. Epidemiologie), 27.5.04
- Richter , Joachim, Klinik für Gastroenterologie, Hepathologie und Infektiologie
Dr. med. (Innere Medizin), 22.1.04
- Röhrdanz, Elke, Bundesinstitut für Arzneimittel, Bonn
Dr. rer. nat. (Toxikologie), 30.10.03
- Röhrborn, Ansgar, Chirurgische Klinik, St. Marien Hospital Hamm,
Nassauer Str. 13-19, 59065 Hamm
Dr. med. (Chirurgie), 14.2.02
- Rosenbaum , Thorsten, Klinikum Lüdenscheid, Klinik für Kinder- und Jugendmedizin,
Hofuhrstraße 25, 58509 Lüdenscheid, Tel. 0 23 51 - 46 38 01,
Fax 0 23 51 - 46 39 07, E-mail: Thorsten.Rosenbaum@klinikum-luedenscheid.de
Dr. med. (Pädiatrie), 17. 5. 2001
- Rothe , Helga, Wella AG, Berliner Str. 65, 64274 Darmstadt
Dr. rer. nat. (Immunologie und Zellbiologie), 18.6.98
- Rosenbruch, Martin, Bayer Health Care AG, PH-GDD-T Pathologie, Postfach 101709,
42096 Wuppertal
Prof. Dr. med. vet. (Experimentelle Pathologie), 17. 6. 1993
- Sabel, Michael, Neurochirurgische Klinik
Dr. med. (Neurochirurgie), 17. 5. 2001
- Saleh, Andreas, Institut für Diagnostische Radiologie, 12.05.05
- Schäfer, Karl-Ludwig, Institut für Pathologie
Dr. rer. nat. (Molekulare Medizin), 28.10.04
- Schannwell, Christiana, Med. Klinik und Poliklinik
Dr. med. dent. Dr. med. (Innere Medizin), 27.11.2003
- Scherer, Axel Jens, Institut für Diagnostische Radiologie
Dr. med. (Diagnostische Radiologie), 17.10.2002
- Scharffetter-Kochanek, Karin, Hautklinik
Dr. med. (Dermatologie und Venerologie), 19. 11. 92
- Schilcher, Rudolf, Klinik für Strahlentherapie, Radio-Onkologie und Nuklearmed.,
Klinikum Wuppertal-Barmen, Heussnerstraße, 42283 Wuppertal
Dr. med. (Strahlentherapie), 3. 2. 1994
- Schins, Roel, Institut für umweltmedizinische Forschung
Dr. rer. nat.
- Schliess, Freimut, Klinik für Gastroenterologie, Hepatologie, Infektiologie
Dr. rer. nat. (Molekulare Medizin), 15. 06. 00
- Schloot, Nanette C., Deutsches Diabetes-Zentrum (DDZ) an der HHU Düsseldorf,
Auf'm Hennekamp 65, 40225 Düsseldorf, 12.5.05
- Schmalbruch, Henning, Neuropsychiol. Institut Kopenhagen
Dr. med. (Elektromikroskopische Zytologie), 12. 11. 70
(von der Vorlesungspflicht entbunden)
- Schmitz, Ingo, Institut für molekulare Medizin
Dr. rer. nat. (Molekulare Medizin), 02.03.06

- Schmitz, Norbert, Klinik für Psychosomatische Medizin und Psychotherapie
Dr. rer. nat. (Biometrie), 18.4.02
- Schmuck, Gabriele, Bayer AG Wuppertal, Forschungszentrum, Postfach 101709,
42096 Wuppertal
Dipl. Biol. Dr. rer. nat. (Toxikologie), 18.12.2003
- Schnabel, Thomas, Chefarzt Klinik für Strahlentherapie und Nuklearmedizin
des Klinikums Ludwigshafen, Bremsenstr. 79, 67063 Ludwigshafen
Dr. med. (Strahlentherapie und Radiologische Onkologie), 4. 7. 1996
- Schneider, Dominik, T., Klinik für Kinderonkologie, Hämatologie und Immunologie
Dr. med. (Kinderheilkunde), 30.4.2003
- Schoebel, Frank-Chris, MBA, Millrather Weg 35, 40699 Erkrath
Dr. med. (Innere Medizin), 15.4.99
- Schön, Michael, Universität Magdeburg, Hautklinik, Leipziger Str. 44,
39120 Magdeburg
Dr. med. (Dermatologie und Venerologie), 13.1.2000
- Schormann, Thorsten, Institut für Neuroanatomie
Dr. rer. nat. (Medizinische Physik), 17.12.98
- Schott, Mathias, Klinik für Endokrinologie
Dr. med. (Innere Medizin), 18.12.2003
- Schröder, Peter, Institut für umweltmedizinische Forschung
Dr. rer. nat.
- Schröter, Michael, Neurologische Klinik
Dr. med. (Neurologie), 27.11.2003
- Schuijer, F. J., Psychiatrische Klinik
Dr. med. (Psychiatrie), 21. 6. 90
- Schulte, Klaus-Martin, Kahrstr. 82, 41372 Niederkrüchten-Brempt
Dr. med. (Chirurgie), 17.5.2001
- Schulte am Esch, Jan, Klinik für Allgemein- und Viszeralchirurgie
Dr. med. (Chirurgie), 27.1.05
- Schulze-Röbbcke, Roland, Institut für Med. Mikrobiologie und Krankenhaushygiene
Dr. med. (Hygiene), 17.12.98
- Schürer, Nanna, Judenbühlweg 28, 97082 Würzburg
Dr. med. (Dermatologie und Venerologie), 29. 6. 95
- Schwarte, Lothar, Klinik für Anästhesiologie
Dr. med. (Anästhesiologie), 2.11.2006
- Schwarz, Frank, Poliklinik für Zahnärztliche Chirurgie und Aufnahme, 16.06.05
- Sergeeva, Olga, Institut für Neuro- und Sinnesphysiologie
Dr. rer. nat. (RUS) (Neurophysiologie), 16.12.04
- Seißler, Jochen, Deutsche Diabetes-Klinik im Deutschen Diabetes-
Forschungsinstitut, Klinische Abteilung
Dr. med. (Innere Medizin), 13.1.2000
- Sorg, Rüdiger, Institut für Transplantationsdiagnostik und Zelltherapeutika
Dr. rer. nat. (Immunologie), 16.12.04
- Specker, Christof, Klinikum Essen-Süd, Kath. Krankenhaus St. Josef,
45239 Essen-Werden
Dr. med. (Innere Medizin), 21.1.98
- Spiekerkötter, Ute, Institut für Allgemeine Pädiatrie
Dr. med. (Kinderheilkunde), 27.1.05
- Staiger, Jochen F., C. und O. Vogt Institut für Hirnforschung
Dr. med. (Anatomie), 21.12.2000
- Stephan, Volker, Klinik für Kinder- und Jugendmedizin, St. Josef Hospital Bochum
Dr. med. (Kinderheilkunde), 20. 11. 1997

- Stockschläder, Marcus, Institut für Hämostaseologie und Transfusionsmedizin,
Dr. med. (Innere Medizin)
- Stühmeier, Klaus- Dieter, St. Marienhospital Buer GmbH, 45894 Gelsenkirchen
Dr. med. (Anästhesiologie), 15. 1. 1998
- Stummer, Walter, Neurochirurgische Klinik
Dr. med. (Neurochirurgie), 20.11.2000
- Sunderdiek, Ulrich, Katholische Kliniken Emscher-Lippe, St. Barbara Hospital
Gladbeck, Abteilung für Radiologie, Barbarastr. 1, 45964 Gladbeck
Dr. med. (Chirurgie), 7.11.2002
- Supprian, Tillmann, Rheinische Klinik Düsseldorf
Dr. med. (Psychiatrie und Psychotherapie), 2.11.2006
- Suscheck, Christoph, Institut für Biochemie und Molekularbiologie II
Dipl.-Biol. Dr. rer. nat. (Zellbiologie), 11.7.02
- Szabó, Zsolt, Bahnstraße 40a, 40822 Mettmann
Dr. med. (Nuklearmedizin), 28. 1. 88
- Tutschek, Boris, Leitender Oberarzt, Klinik für Geburtshilfe und Pränatalmedizin,
Universitätsklinikum Hamburg-Eppendorf, Martinstraße 52, 20246 Hamburg,
Dr. med. (Frauenheilkunde und Geburtshilfe), 26.6.2003
- Uhrberg, Markus, Institut für Transplantationsdiagnostik und Zelltherapeutika
Dr. rer. nat. (Immunologie), 12.12.2002
- Unfried, Klaus, Institut für umweltmedizinische Forschung
Dr. rer. nat.
- Vogt, Martin, Medizinische Klinik I, Klinikum Fürth, Jakob Helene Str. 1, 90766 Fürth
Dr. med. (Innere Medizin), 8. 12. 94
- Voiculescu, Adina, Klinik für Nephrologie, 12.05.05
- Wätjen, Wim, Institut für Toxikologie
Dr. rer. nat. (Toxikologie), 01.06.06
- Wagenmann, Martin, HNO-Klinik
Dr. med. (Hals-Nasen-Ohrenheilkunde), 16.1.2003
- Warskulat, Ulrich, Med. Klinik und Poliklinik, Klinik für Gastroenterologie,
Hepatologie und Infektiologie
Dr. rer. nat. (Molekulare Medizin), 10.1.02
- Weis-Müller, Barbara, Klinik für Gefäßchirurgie und Nierentransplantation,
Universitätsklinikum Düsseldorf, Moorenstraße 5, 40225 Düsseldorf
PD Dr., 24.6.04
- Werner, Andreas, Orthopädische Klinik,
Dr. med. (Orthopädie), 24.7.2003
- Werners, Paul Heinz, Schorlemer Str. 68, 40547 Düsseldorf
Dr. med., habil. (Geburtshilfe und Frauenheilkunde), 23. 4. 70
- Wessalowski, Rüdiger, Klinik für pädiatrische Hämatologie und Onkologie
Dr. med. (Kinderheilkunde), 15. 6. 00
- Westhoff, Bettina, Orthopädische Klinik
Dr. med. (Orthopädie), 15.12.05
- Witte, Jürgen, Klinik für Allgemein- und Viszeralchirurgie, Dreifaltigkeits-
Krankenhaus Wesseling, Bonner Straße 84, 50389 Wesseling
PD Dr. med. (Chirurgie), 22.1.2004
- Witzel, Klaus, Orsoyer Str. 74, 40474 Düsseldorf
Dr. med. (Kinderheilkunde), 24. 11. 71
- Wölller, Wolfgang, Rhein-Klinik, Luisenstr. 3, 53604 Bad Honnef
Dr. med. (Psychosomatische Medizin und Psychotherapie), 27. 4. 95

- Wölwer, Wolfgang, Klinik und Poliklinik für Psychiatrie und Psychotherapie
Dr. phil. (Med. Psychologie), 16.6.05
- Zahner, Johannes, Medical Director, Abbot GmbH & Co. KG, Max-Planck-Ring 2,
65205 Wiesbaden
Dr. med. (Innere Medizin), 15. 1. 1998
- Zamboglou, N., Städt. Kliniken Offenbach, Starkenbusring 66, 63069 Offenbach
Dr. rer. nat., Dr. med. (Strahlentherapie und Rad. Onkologie), 18. 10. 1990
- Zielasek, Jürgen, Klinik und Poliklinik für Psychiatrie und Psychotherapie
Dr. med. (Neurologie), 17.11.05
- Zimmer, Stefan, Poliklinik für Zahnerhaltung und Präventive Zahnheilkunde
Dr. med. dent. (Zahnerhaltung und Präventivzahnmedizin), 18.12.2003
- Zimmermann, Norbert, Bundesinstitut für Arzneimittel und Medizinprodukte,
Fachgebiet Herz- und Kreislauf, Kurt-Georg-Kiesinger-Allee 3, 53175 Bonn
Dr. med., 26.6.2003
- Zotz, Rainer, Institut für Hämostaseologie und Transfusionsmedizin
Dr. med. (Transfusionsmedizin und Hämostaseologie), 25.11.04

h) Akademische Direktorinnen und Direktoren, Oberrätinnen und Oberräte, Rätinnen und Räte:

- Gramsch-Zabel, Hildegard, Freiherr-vom-Stein-Straße 25, 40595 Düsseldorf
Akad. Direktorin, Dr. med. (Innere Medizin), 6. 11. 85
- Hafner, Dieter, Institut für Pharmakologie
Akad. Oberrat, Dr. rer. nat., Dipl.-Math., 24. 5. 95
- Herdmann, Jörg, Neurochirurgische Klinik, Akad. Oberrat
Priv.-Doz. Dr. med., 31. 8. 00
- Heusch, Andreas, Kinderklinik
Akad. Oberrat, Dr. med., 21. 6. 93
- Huckenbeck, W., Institut für Rechtsmedizin
Priv.-Doz. Dr. med., Akad. Oberrat, 1. 9. 1994
- Hugger, Alfons, Poliklinik für zahnärztl. Prothetik
Dr. med. dent., Akad. Rat z.A. (Zahn-Mund-Kieferheilkunde), 4.9.2001
- Kolb-Bachofen, Victoria, Immunbiologische Forschungsgruppe der Hautklinik im
BMFZ
Akad. Oberrätin, Prof. Dr. rer. nat. (Zellbiologie), Nov. 01
- Lang, Hermann,
Akad. Rat. Priv.-Doz. Dr. med. dent. (Westdeutsche Kieferklinik), 22.10.98
- Menzel, Helmut, Kappeler Straße 42, 40597 Düsseldorf
Akad. Oberrat, Dr. rer. nat. (Toxikologie), 1972
- Nessler, Lore, Rethelstraße 111, 40237 Düsseldorf
Akad. Oberrätin, Dr. med. (Kinderheilkunde), 15. 10. 72
- Pape, Hildegard, Zentrum für Radiologie,
Priv.-Doz. Akad. Direktorin, 26. 6. 95
- Passia, Dieter, Institut für Morphologische Endokrinologie und Histochemie
Prof. Dr. rer. nat. (Anatomie), 4.10.1989
- Schamoni
- Sprick, Ulrich, Fakultät für Psychologie – Biopsychologie – Universitätsstraße 150,
Geb. GAFO, 44801 Bochum
Priv.-Doz., Dr. med. (Hirnforschung), 29. 1. 1992

Sprock, Ingeborg, Niederkasseler Kirchweg 122, 40547 Düsseldorf
Akad. Oberrätin, Dr. med. (Kinderklinik), 31. 8. 78

Wagner, Gunter, Max-Born-Straße 44, 40591 Düsseldorf
Akad. Direktor, Dr. rer. nat. (Physiologische Chemie), Nov. 01

i) Mit Vorlesungen beauftragt:

Arbter, P. A., Alt-Niederkassel 12a, 40547 Düsseldorf
(Allgemeinmedizin)

Assheuer, J. Genoveastr. 24, 51065 Köln
Dr. med. (Neuroanatomie)

Barthelmes, U., Zentralinstitut für Klinische Chemie und Laboratoriumsdiagnostik
Dr. med.

Barthuber, C., Zentralinstitut für Klinische Chemie und Laboratoriumsdiagnostik
Dr. med.

Bachner, H. H., St. Martinus-Krankenhaus, Gladbacher Str., 40219 Düsseldorf
(Allgemeinmedizin)

Beer, André M., Park-Klinik Bad Kissingen, 97688 Bad Kissingen
Dr. med. (Gynäkol. Balneologie)

Bernard, W., Geriatriisches Krankenhaus Elbroich, Am Falder 6, 40589 Düsseldorf
Dr. (Allgemeinmedizin)

Baugut, Gunnar, Hasselstraße 26a, 41564 Kaarst
Dr. med. (Krankenhauswesen)

Delbrück, Prof. Dr. med.
Chefarzt der Klinik Bergisch Land, Im Saalscheid 5, 42369 Wuppertal

Deneke, J. F. Volrad, Godesberger Allee 54, 53175 Bonn, F (0228) 376635
Prof., Präsident des Bundesverbandes der freien Berufe (Medizinische Publizistik)

Dost, Axel, Johanniter Straße 60, 46325 Borken
Dr. med. (Allgemeinmedizin)

Elies, Michael, Erlenweg 21, 61279 Laubach
Dr. med. (Homöopathie und Naturheilverfahren)

Evans, Robert, Medical Englisch

Fahron, U., Zentralinstitut für Klinische Chemie und Laboratoriumsdiagnostik
Dr. rer. nat.

Falck, M., Zentralinstitut für Klinische Chemie und Laboratoriumsdiagnostik

Fritsche, Ellen, Institut für Umweltmedizinische Forschung
Dr. med. (Hygiene, Kurs)

Grafenberger, P., Hülser Markt 10, 47839 Krefeld
Dr. med. (Allgemeinmedizin)

Gummersbach, Elisabeth, Düsseldorfer Landstr. 328, 47259 Duisburg
Dr. med. (Allgemeinmedizin)

Günther, Peter K. G., Am Strasserfeld 36, 40627 Düsseldorf
Dipl.-Math., M. A. (Qualitative Datenanalysen mit EDV-Anwendungen)

Hager, Christoph, Am Kölner Weg 1a, 50765 Köln
Dr. med. (Allgemeinmedizin), 2001

Hein, A., Mühlenstr. 41, 47661 Issum
Dr. med. (Allgemeinmedizin)

Hemming, B., Richard-Wagner-Str. 51, 47057 Duisburg
Dr. (Allgemeinmedizin)

Horlemann, J., Op de Quell 20, 47625 Kevelaer-Wetten
Dr. med. (Allgemeinmedizin)

- Hermesen, D., Med. Zentralinstitut für Klinische Chemie und Laboratoriumsdiagnostik
Dr. med.
- Jennissen, H. J., Machabäerstr. 19, 50668 Köln
Dr. med. (Neuroanatomie)
- Jürgenshaus, Werner, Dorfstraße 5–7, 41366 Schwalmtal
Dr. med. (Allgemeinmedizin)
- Kastka, Joachim, F. 311-2607
Dr., Dipl.-Psych. (Med. Psychologie)
- Leach, Deborah Ann, Medical Englisch
- Lobscheid, B., Kirchplatz 1, 40670 Meerbusch
Dr. med. (Allgemeinmedizin)
- Marzi, Christiane, Mittelstr. 65, 50189 Elsdorf
Dr. med. (Allgemeinmedizin)
- Müller, Ulrich, Psychiatrische Klinik der Universität Düsseldorf,
Bergische Landstraße 2, 40629 Düsseldorf
Dipl.-Sozialwirt (Seminar-Methoden der Epidemiologie und Ökologie
in der Psychiatrie – Seminar Ethno-Psychiatrie –
Versorgung psychisch Kranker in Entwicklungsländern)
- Renkes-Hegendörfer, Ute, Vor dem Tore 1, 47279 Duisburg
Dr. med. (Allgemeinmedizin)
- Retzer, H., Vinkrather Str. 18, 47929 Grefrath
(Allgemeinmedizin)
- Reyer, Ulrich, Richter am OLG Düsseldorf, Scheiblerstraße 73, 47800 Krefeld
(Frauenheilkunde)
- Richter-Polynice, Birgit, Gerresheimer Landstr. 74, 40627 Düsseldorf
Dr. med. (Allgemeinmedizin)
- Schade, Hans, Lerchenweg 5, 42781 Haan
Akad. Oberrat i. R. Dr. med. (Anatomie)
- Schmid-Lamarque, V., Reisholzer Str. 35, 40231 Düsseldorf
(Allgemeinmedizin)
- Schneitler, H., Gesundheitsamt Düsseldorf, Kölner Str. 180, 40227 Düsseldorf
Prof. Dr. med. (Allgemeinmedizin)
- Schreitter von, W., Preußenstr. 103, 41464 Neuss
Dr. med. (Allgemeinmedizin)
- Schumacher, A., Hügelstraße 16, 40589 Düsseldorf
Dr. med. (Allgemeinmedizin)
- Savage, Grant, Prof., Management und Marketing Dept.,
University of Alabama, USA
- Sies, C., Wehler Dorfstr. 32a, 41470 Neuss
Frau Dr. med. (Psychosom. Medizin und Psychotherapie)
- Sohn, Wolfgang, Dorfstr. 5–7, 41366 Schwalmtal
Dr. med. (Allgemeinmedizin)
- Steiner, G., Kasterstr. 54, 41468 Neuss-Grimmlinghausen
Dr. Dr. med. (Allgemeinmedizin)
- Stojanka, U.
(Kurs der Makroskopischen Anatomie)
- Strauss, J. Matthias, Manderscheider Str.12, 50937 Köln
Dr. med. (Biomechanik)
- Strauß, W., Psychiatrische Klinik der Universität, Bergische Landstraße 2,
40629 Düsseldorf
Dipl. Psych. (Kognitive Verhaltenstherapie; Autogenes Training für Anfänger und
Fortgeschrittene)

Stütgen, Thomas, Psychiatrische Universitätsklinik Düsseldorf,
Bergische Landstraße 2, 40629 Düsseldorf
Dr. med. (Forensische Psychiatrie und Psychologie)
Unkelbach, R., Erftrstr. 7-9, 40219 Düsseldorf
Dr. med. (Allgemeinmedizin)
Wettke, Jürgen, Dr., McKinsey u. Comp. Inc., Düsseldorf
Winterer, Georg, Klinik und Poliklinik für Psychiatrie und Psychotherapie
Dr. med.
Wochnik, G. Issumer Str. 112, 47661 Issum
Dr. med. (Allgemeinmedizin)

j) Lehrbeauftragte für den III. Klinischen Studienabschnitt

**Hospital zum Hl. Geist, Von-Broichhausen-Allee 1, 47906 Kempen,
Tel. (02152) 1421**

PJ.-Beauftragter: Prof. Dr. A. Kaschner (Chirurgie)
Mertens, Dr. med. (Gynäkologie)
Wirth, Bruno, Dr. med. (Urologie)
Stahnke, Dr. med. (Anästhesie)
PD Dr. W. Fassbender (Innere Medizin)

**Städt. Krankenhäuser GmbH, Klinikum Krefeld, Lutherplatz 40, 47805 Krefeld,
Tel. (02151) 32-0**

PJ.-Beauftragter: Prof. Dr.med. R. Besser (Neurologie)
Klues, Prof. Dr. med. (Innere Medizin)
Meißner, Prof. Dr. med. (Chirurgie)
Becker, Dr. med. (Chirurgie)
Harke, Prof. Dr. med. (Anästhesie)
Knorr, Prof. Dr. med. (Augenheilkunde)
Wassilew, Sawko, Prof., Dr. med. (Dermatologie)
Baltzer, Prof. Dr. med. (Frauenheilkunde)
Leuwer, Prof. Dr. med. (HNO)
Schulte-Wissermann, Prof. Dr. med. (Kinder- und Jugendmedizin)
Schindler, Prof. Dr. med. (Urologie)

**Evangelisches und Johanniter Klinikum Duisburg/Dinslaken/Oberhausen gGmbH,
Fahrner Straße 135, 47169 Duisburg**

PJ.-Beauftragter: Prof. Dr. med. Schneider (Innere Medizin)
Bongardt, Dr. med. (Psychiatrie und Psychotherapie)
Fichtner, Dr. med. (Urologie)
Grehl, Priv.-Doz., Dr. med. (Neurologie)
Hansen, Prof., Dr. med. (Chirurgie)
Hutschenreiter, Prof., Dr. med. (Urologie)
Kremer, G., Dr. med. (Neurochirurgie)
Neuerburg, Prof. Dr. med. (Radiologie)
Rausch, Dr. med. (Innere Medizin)
Schäfers, Dr. med. (Nephrologie)
Scherer, Prof. Dr. med. (Anästhesie)
Schöls, Prof. Dr. med. (Kardiologie)
Schulte-Herbrüggen, Dr. med. (Anästhesie)

Sohnius, Dr. med. (Augenheilkunde)
Tomalla, Dr. med. (Augenheilkunde)
Zimmermann, Prof. Dr. med. (Neurochirurgie)

**Marienhospital, Rochusstraße 2, 40479 Düsseldorf,
Tel. (0211) 4400-0**

PJ.-Beauftragter: Prof. Dr. Diederich (Radiologie)
Dauer, Dr. med. (Chirurgie)
Hörnchen, Prof. Dr. med. (Anästhesie)
Töns, Prof. Dr. med. (Chirurgie)
Schütte, Prof. Dr. med. (Innere Medizin)
Weidenfeld, Dr. med. (Urologie)

**Kliniken St. Antonius gem. GmbH, Carnaper Straße 55, 42283 Wuppertal,
Tel. (0202) 299-0**

PJ.-Beauftragter: Chefarzt Dr. Volpert (Neurologie)
Goerg, Priv.-Doz. Dr. med. (Innere Medizin)
Rasche, Prof. Dr. med. (Innere Medizin)
Sandmann, Dr. med. (Innere Medizin)
Füsgen, Prof. Dr. med. (Innere Medizin)
Welz-Barth, Priv.-Doz. Dr. med. (Innere Medizin)
Damanakis, Dr. med. (Chirurgie)
Prohm, Prof. Dr. med. (Chirurgie)
Falbrede, Dr. med. (Gynäkologie)
Hesseling, Dr. med. (Gynäkologie)
Fues, Dr. med. (HNO)
Rudlof, Dr. med. (Anästhesie)
Dotzenrath Prof. Dr. (Chirurgie)
OA Dr. van der Hout (Unfallchirurgie)
OÄ Dr. Basting (Radiologie)

**Sankt Josef, Zentrum für Orthopädie und Rheumatologie,
Bergstraße 6-12, 42105 Wuppertal, Tel. (0202) 48 51**

Goymann, V., Prof. Dr. med. (Orthopädie)
Heiderhoff, U., Dr. med. (Anästhesiologie)

Evangel. Krankenhaus Düsseldorf, 40217 Düsseldorf, Kirchfeldstraße 40, Tel. 9190

PJ.-Beauftragter: Prof. Dr. Neuhaus (Innere Medizin)
Chatelain, Priv.-Doz. Dr. med. (Dermatologie)
Krämling, Prof. Dr. med. (Chirurgie)
Kurtz, Prof. Dr. med. (Radiologie)
Kurzeja, Prof. Dr. med. (HNO)
Meier, Prof. Dr. med. (Gynäkologie)
Schweitzer-Kratz (Prof. Dr. med. (Kinderheilkunde)
Vester, Prof. Dr. med. (Kardiologie)
von Kroge, Priv.-Doz. Dr. med. (Unfallchirurgie)
Zaune, Dr. med. (Anästhesie)

**Städtische Kliniken Neuss, Lukaskrankenhaus GmbH
Preußenstraße 84, 41464 Neuss, Tel. (02131) 880-0**

PJ.-Beauftragter: Prof. Dr. med. Schnürch (Frauenheilkunde)

Czygan, Prof. Dr. med. (Innere Medizin)

Merx, Prof. Dr. med. (Innere Medizin)

Grauthoff, Dr. med. (Radiotherapie)

Hermichen, Dr. med. (Unfallchirurgie)

Breulmann, Dr. med. (Anästhesie)

Köster, Prof. Dr. med. (Radiologie)

Schultz-Coulon, Prof. Dr. med. (HNO)

Tschahargane, Prof. Dr. med. (Pathologie)

Goretzki, Prof. Dr. med. (Viszeral- und Thoraxchirurgie)

Otto, Dr. med. (Urologie)

**Kliniken der Landeshauptstadt Düsseldorf
Krankenhaus Benrath, 40593 Düsseldorf, Urdenbacher Allee 83, Tel. 99701
Krankenhaus Gerresheim, 40625 Düsseldorf, Gräulingerstraße 120, Tel. 28001**

PJ.-Beauftragter, Prof. Dr. med. Christ (Radiologie) - Krankenhaus Gerresheim -

Roesgen, Priv.-Doz. Dr. med. (Chirurgie) - Benrath -

Karbowski, Brigitta, Priv.-Doz. Dr. med. (Frauenheilkunde) - Benrath -

Pfeifer, Prof. Dr. med. (Anästhesie) - Gerresheim -

Von Haefen, Frau Prof. Dr. med. (Anästhesie) - Benrath -

St. Johannes-Hospital, An der Abtei 7-11, 47166 Duisburg, Tel. 0203/546-0

PJ.-Beauftragter: Prof. Dr. med. Mosny (Frauenheilkunde und Geburtshilfe)

Neumann, Prof., Dr. med. (Innere Medizin)

Aul, Prof. Dr. med. (Innere Medizin)

Von der Ohe, Priv.-Doz. Dr. med. (Innere Medizin)

Kasperk, Prof. Dr. med. (Chirurgie)

Strube, Prof. Dr. med. (Chirurgie)

Von Bormann, Prof. Dr. med. (Anästhesie)

Kunze, Dr. med. (Dermatologie)

Starker, Prof. Dr. med. (Orthopädie)

Seiffert, Dr. med. (Pädiatrie)

Krebs, Dr. Dr. med. (Psychiatrie)

**Evangelisches Krankenhaus, Wertgasse 30, 45468 Mülheim/Ruhr,
Tel. (0208) 3091**

PJ.-Beauftragter: Prof. Dr. med. v. Matthiessen (Gynäkologie)

Balzer, Prof. Dr. med. (Chirurgie)

Freise, Prof., Dr. med. (Innere Medizin)

Kötter, Dr. med. (Innere Medizin)

Gassel, Prof. Dr. med. (Chirurgie)

Izbicki, Dr. med. (Chirurgie)

Stuschke, M., Prof. Dr. med. (Radioonkologie und Strahlentherapie)

Seibel, Prof. Dr. med. (Radiologie)

Vettermann, Prof. Dr. med. (Anästhesiologie)

Lösche, Dr. med. (Augenheilkunde)

**Evangelisches Krankenhaus Bethesda zu Duisburg gem. GmbH,
Heerstraße 219, 47053 Duisburg, Tel. (0203) 60081**

P.J.-Beauftragter: Prof. Dr. med. Simon (Chirurgie)
Pfohl, Priv.-Doz. Dr. med. (Innere Medizin)
Stier, Dr. med. (Innere Medizin)
Maurer, Dr. med. (Innere Medizin)
Assenmacher, Dr. med. (Chirurgie)
Meyer, Prof. Dr. med. (Anästhesie)
Neuhaus, W., Prof. Dr. med. (Frauenheilkunde)
Schrappe, G., Fr. Dr. med. (Frauenheilkunde)
Gerharz, C. D., Prof. Dr. med. (Pathologie)
Knop, Prof., Dr. med. (Nuklearmedizin)
Kumm, D., Dr. med. (Orthopädie)
Biggemann, Dr. med. (Radiologie)
Schneider, Dr. med. (Strahlentherapie)

Vorstand des Universitätsklinikums Düsseldorf

Vorsitzender: Prof. Dr. H.W. Raab, Vorstandsvorsitzender, Ärztlicher Direktor,
Prof. Dr. E. Gabbert, Stellvertretender Ärztlicher Direktor (beratend),
Prof. Dr. Dr. Bernd Nürnberg, Dekan der Medizinischen Fakultät,
Heiner Thormeyer, komm. Kaufmännischer Direktor
I. Schwarz, Pflegedirektion

Ärztlicher Direktor:

Prof. Dr. H. W. Raab
Referentin: Frau Wortmann, F. 81-1 97 17
E-Mail: wortmann@med.uni-duesseldorf.de
Sekretariat: Frau Bester, F. 81-1 79 17, Fax 81-1 97 18
E-Mail: bester@med.uni-duesseldorf.de

Stellvertretender Ärztlicher Direktor:

Prof. Dr. Helmut Erich Gabbert
Sekretariat: Frau Pack, F. 81-1 83 39, Fax 81.1 83 53
E-Mail: gabbert@med.uni-duesseldorf.de

Dekan der Medizinischen Fakultät:

Prof. Dr. Dr. Bernd Nürnberg
Assistentin: Dr. Ulrike Günther, F. 81-1 14 93
E-Mail: ulrike.guenther@uni-duesseldorf.de
Sekretariat: Frau Klein, F. 81-1 15 50, Fax 81-1 22 85
E-Mail: med.dekanat@uni-duesseldorf.de

Kaufmännischer Vorstand:

Herr Peter Zschernack
Referentin: Frau S. Schmitt, F. 81-1 71 02
E-Mail: simone.schmitt@med.uni-duesseldorf.de
Sekretariat: Frau V. Simons, F. 81-1 71 01, Fax 81-1 91 00
E-Mail: vera.simons@med.uni-duesseldorf.de

Pflegedirektion:

Frau I. Schwarz
Sekretariat: Frau Herring, F. 81-1 71 07, Frau Plum, F. 81-1 91 07, Fax 81-1 93 40
E-Mail: herringch@med.uni-duesseldorf.de

Stabsstellen des Vorstandes:

Geschäftsstelle für den Vorstand und Aufsichtsrat

Herr Jungerberg, F. 81-1 89 00, Fax 81-1 91 00
E-Mail: jungerberg@med.uni-duesseldorf.de

Betriebsärztlicher Dienst

Leitende Betriebsärztin: Frau Christoph, F. 81-1 71 04, Fax 81-1 92 92
E-Mail: betriebsarzt@med.uni-duesseldorf.de

Marketing und Kommunikation

Herr Sommerhoff, F. 81-1 87 01, Fax 01518701
E-Mail: sommerhoff@med.uni-duesseldorf.de

Gemeinsame Pressestelle des Universitätsklinikums und der Heinrich-Heine-Universität Düsseldorf

Frau Dopheide, F. 81-0 41 73, Fax 81-0 49 08
E-Mail: susanne.dopheide@med.uni-duesseldorf.de

Aufsichtsrat des Universitätsklinikums Düsseldorf

Vertreter des Ministeriums für Wissenschaft und Forschung:
Ministerialdirigent Helmut Mattonet (Vorsitzender)

Vertreter des Finanzministeriums NRW:
Dr. Günter Berg

Rektor der Heinrich-Heine-Universität Düsseldorf:
Prof. Dr. Dr. Alfons Labisch

Kanzler der Heinrich-Heine-Universität Düsseldorf:
Prof. Ulf Pallme König

Sachverständige aus dem Bereich der medizinischen Wissenschaft:
Prof. Dr. Claus Bartram (Universitätsklinikum Heidelberg)
Prof. Dr. Rolf Kreienberg (Universitätsklinikum Ulm)

Sachverständiger aus dem Bereich Wirtschaft:
Dr. h.c. Ulrich Hartmann (E.ON AG)
Dr. Sieghardt Rometsch (Bankhaus Trinkaus & Burkhardt KG aA)

Vertreter des wissenschaftlichen Personals:
Prof. Dr. Bernd Korbmacher

Vertreter des nichtwissenschaftlichen Personals:
Martin Koerbel-Landwehr

Gleichstellungsbeauftragte:
Etta Stevens (beratend)

3

Wissen schafft neue Produkte und Märkte

Die Science Service – Dr. Hempel GmbH ist ein kompetenter Dienstleister im Bereich Forschung und Entwicklung. Life Science, Gesundheitstelematik und Anwendungen der Informationstechnologie im Gesundheitswesen sind unsere fachlichen Schwerpunkte.

Ein wichtiges Produkt unserer Arbeit ist die MEDICA MEDIA im Rahmen der Medizinmesse MEDICA – eines der führenden Foren für Telemedizin.

Wir rufen Sie auf, an der **MEDICA MEDIA 2007 vom 14. bis 17. November 2007** als Referent/-in und Aussteller/-in mitzuwirken oder als Besucher/-in an Diskussionen und Workshops teilzunehmen.



Informieren Sie sich über das Programm auf unserer Website www.medicamedia.de. Bitte nehmen Sie Kontakt zu uns auf.



Kongresse und Symposien
Messen und Präsentationen
Projektmanagement
Schulungen und Seminare

Science Service – Dr. Hempel GmbH
Merowinger Platz 1 – D-40225 Düsseldorf
Fon + 49 (0) 211 86 29 20-0
Fax + 49 (0) 211 86 29 20-22
E-Mail info@scienceservice-duesseldorf.de
Internet www.scienceservice-duesseldorf.de

Institute und Kliniken

(Zentrale wissenschaftliche Einrichtungen der Universität siehe Seite 98)

Tierversuchsanlage (Gebäude 22.22)

Geschäftsführende Direktorin: Dr. Annemarie Treiber

Pforte, F. 81-1 44 01 und 81-1 44 14

Sekretariat: Barbara Theis, F. 81-1 44 02 und 1 44 00, Fax 81-1 44 03

Wiss. Ang.: Dr. Eva Engelhardt, F. 81-1 44 33, TÄ Karolin Moormann,

F. 81-1 44 77, Dr. Bärbel Peter, F. 81-1 44 82, Dr. Martin Sager, F. 81-1 44 60 und 1 44 64

Koordinierungszentrum für Klinische Studien (KKS), Geb. 12.46

www.uniklinik-duesseldorf.de/kks

Wissenschaftlicher Leiter: Prof. Dr. Christian Ohmann

Sekretariat: Ursula Willems, F. 81-1 97 01, Fax 81-1 97 02

E-mail: kksd@uni-duesseldorf.de

Wiss. Ang.: Henrike Kolbe, Dimitrios Veniseleas

Drittmittel: Dr. Wolfgang Kuchinke, Hans-Peter Eich, Dr. Joachim Wenk, Pablo Verde, Gerd Felder, Wolfram Groß, Stefan Sell

Zentrum für Anatomie und Hirnforschung (Gebäude 22.03)

Geschäftsf. Direktor: Univ.-Prof. Dr. K. Zilles

Sekretariat für Angelegenheiten des Zentrums: Frau Häser, F. 81-1 26 15
Fax 81-1 28 06

Institut für Anatomie I

Geschäftsf. Direktor: Univ.-Prof. G.E.K. Novotny Ph.D. Univ London
F 81-1 26 42, -1 58 41, Fax -1 26 67

Sekretariat: N. N., F. 81-1 58 41

Univ.-Prof. Dr. Jürgen Mai, F. 81-1 27 63, Univ.-Prof. N. N.

Akad. Rat: Priv.-Doz. Dr. Thorsten Schormann, F. 81-1 27 03

Wiss. Ang.: Dr. Beryl Schwarz-Herzke, F. 81-1 26 68

Dipl.-Biol. Thomas Voß (Drittmittel), F. 81-1 23 67

Dipl.-Biol. Jennifer Mag Wellen, F. 81-1 26 39, Milenko Kujovic, N. N.

Institut für Anatomie II

Geschäftsf. Direktor: Prof. Dr. Hans-Georg Hartwig, F. 81-1 26 81

Sekretariat: Frau Passia, F. 81-1 26 86. Frau Klehmet, F. 81-1 32 74,
Fax 81-1 32 20

N. N., F. 81-1 26 83

Wiss. Ang.: Prof. Dr. Syed G. Haider, F. 81-1 48 16, Dr. Harald Clahsen,
F. 81-1 27 00, OA Dr. Matthias Hofer, F. 81-1 63 38, Dr. Kristina Rascher,
F. 81-1 26 84, Dipl.-Biol. Gerhard Schwinger, F. 81-1 27 19 und 1 26 98,
Dr. Klaus Zanger, F. 81-1 27 04

Hochschuldozent: Prof. Dr. Rolf Kötter, F. 81-1 20 95 (beurlaubt)

Drittmittel: Medizindidaktisches Pilotprojekt „Anatomie in den bildgebenden
Verfahren“

Projektleiter: Dr. Matthias Hofer, F. 81-1 63 38, Fax 81-1 93 38

Projektkoordinator: Stefanie Burk, Julia Simon, F- 81-1 50 77, Fax 81-1 50 78

AIP: N. N., F. 81-1 26 78

C. u. O. Vogt-Institut für Hirnforschung (Gebäude 22.03)

Geschäftsf. Direktor: Univ.-Prof. Dr. Karl Zilles, F. 81-1 27 77, Fax 81-1 23 36

Sekretariat: Frau E. Sommerkorn, F. 81-1 15 55

Univ.-Prof. Dr. Gerd Rehkämper, F. 81-1 26 64

Hochschuldozenten: Priv.-Doz. Dr. Stefan Geyer, F. 81-1 26 66

Wiss. Ang.: Dr. Hans-Jürgen Bidmon, Priv.-Doz. Marion Eckmiller,
Ph.D./Univ. of California, Dr. Heiko Frahm, Dr. Evelyn Oermann,
Dr. Axel Schleicher, Dr. Inga Tiemann (Biologie/Psychologie; DFG), N. N.

Zentrum für Physiologie (Gebäude 22.03)

Geschäftsf. Direktor: Univ.-Prof. Dr. Helmut Haas

Institut für Herz- und Kreislaufphysiologie

Geschäftsf. Direktor: Univ.-Prof. Dr. Jürgen Schrader, F. 81-1 26 70

(Fax 81-1 26 72 / E-Mail: schrader@uni-duesseldorf.de)

Sekretariat: Frau Gudrun Sauer, F. 81-1 26 70 (sauerg@uni-duesseldorf.de)

Univ.-Prof. Dr. Axel Gödecke, F. 81-1 26 75 (axel.goedecke@uni-duesseldorf.de)

em. Univ.-Prof. Dr. Volker Thämer

Hochschuldozent: Prof. Dr. Ulrich Decking, F. 81-1 26 51
(decking@uni-duesseldorf.de)

Wiss. Ang.: Dr. Ulrich Flögel, Dr. Stefanie Gödecke, Dr. Sandra Götttsch,
Dr. Michael Reinartz

Gastwissenschaftler/innen: Dr. Zhaoping Ding, Dr. Christoph Jacoby, Dr. Sarah Kocks, Dipl.-Biotech. Marian Naguib, Dipl.-Biochem. Selvam Arjunan, Dipl.-Biol. Annika Raupach, Dipl.-Biol. Michael Romio, Annamaria Simon, M.Sc., Dr. Marion Stoll, Dr. Sonja von der Crone, Dipl.-Biol. Claudia Viethen, Wibke Willberg

Institut für Neuro- und Sinnesphysiologie

Geschäftsf. Direktor: Univ.-Prof. Dr. Helmut Haas, F. 81-1 26 87 (Fax. 81-1 42 31)

Sekretariat: Frau Esin Ongun, F. 81-1 26 87

Univ.-Prof. Dr. Kurt Gottmann, F. 81-1 57 16

Akad. Obererrat: Prof. Dr. Sinclair Cleveland, F. 81-1 26 89

Wiss. Ang.: Dr. M. A. Pak, Dr. Michael Thewissen, Dr. O. Selbach,
PD Dr. O. Sergeeva

Gastwissenschaftler(innen):

Dr. A. Chepkova, Dipl.-Biol. Corinna Walz, M.Sc. Adreana Stan, Dipl.-Biol. Boris Klyuch, Dipl.-Biol. Kim Pielarski, Dipl.-Biol. Thomas Kazmierczak,
M.Sc. David Vandael

Zentrum für Biochemie und Molekularbiologie

Geschäftsf. Direktor: Univ.-Prof. Dr. Dr. h.c. Helmut Sies
(F. 81-1 27 07), Gebäude 22.03, Ebene 02

Institut für Biochemie und Molekularbiologie I (Gebäude 22.03, Ebene 02)

Geschäftsf. Direktor: Univ.-Prof. Dr. Dr. h.c. Helmut Sies,
F. 81-1 27 07, Fax 81-1 30 29; e-mail: sies@uni-duesseldorf.de

Homepage: <http://www.uniklinik-duesseldorf.de/biochemie-und-molekularbiologieeins>

Sekretariat: Frau Marlies Scholtes, F. 81-1 27 07

e-mail: marlies.scholtes@uni-duesseldorf.de

Univ.-Prof. Dr. Wilhelm Stahl, F. 81-1 27 11

e-mail: wilhelm.stahl@uni-duesseldorf.de

3

Akad. Direktor: Dr. Gunter Wagner (F. 81-1 27 16)

Wiss. Mit.: Prof. Dr. Peter Brenneisen (F. 81-1 27 15), Dr. Oliver Schnorr (F. 81-1 27 20), Prof. Dr. Sibylle Soboll (F. 81-1 28 34; Fax 81-1 28 33), Dr. Holger Steinbrenner (F. 81-1 27 12)

Wissenschaftler (Drittmittel): Prof. Dr. Klaus-Dietrich Kröncke (F. 81-1 56 95), Prof. Dr. Tankred Schewe (F. 81-1 52 47),

Institut für Biochemie und Molekularbiologie II (Gebäude 22.03, Ebene 03)

Geschäftsf. Direktor: Univ.-Prof. Dr. Dr. Bernd Nürnberg, F. 81-1 27 24
e-mail: bernd.nuernberg@uni-duesseldorf.de

Stellvertretende Institutsleiterin: Dr. Antje Gohla

Sekretariat: N. N., F. 81-1 27 24
e-mail: biochemie2@uni-duesseldorf.de

Emeritus: Univ.-Prof. Dr. med. Wolfgang Staib, F. 81-1 27 24

Wiss. Mit.: Dr. Brigitte Anliker, Dr. Jörg Birkenfeld, Dr. Antje Gohla, (F. 81-1 13 05), Dr. Elisabeth Jeanclos, Dr. Roland Piekorz (F. 81-1 27 39)

Wissenschaftler (Drittmittel): PD Dr. Reza Ahmadian, Dr. Alexander Eberle, Dipl.-Biol. Prashant Duraphe, Dipl.-Chem. Oleg Fedorchenko, Apothekerin Theresa Globisch, Dipl.-Biol. Axel Hoffmann, Lebensmittelchem. Karinna Klement, Apothekerin Barbara Kurig, Dipl.-Biol. Katja Pexa, Dipl.-Biol. Herr Prajwal, Dipl.-Biol. Leonid Schneider, Dipl.-Biol. Aliaksei Shymanets,

IT-Netzwerkadministration: Dipl.-Ing. Fereshteh Kamrani, F. 81-1 23 84

Zentrum für Medizinische Psychologie, Soziologie, Statistik und Allgemeinmedizin (Gebäude 22.02)

Geschäftsf. Direktor: Univ.-Prof. Dr. Heinz-Harald Abholz

Institut für Medizinische Psychologie (Gebäude 23.02)

Komm. Direktor: Univ.-Prof. Dr. Johannes Siegrist

Emeritus: Univ.-Prof. Dr. Hans-Joachim Steingrüber

Sekretariat: Frau Erika Schrills, F. 81-1 30 14, Fax 81-1 30 15

Wiss. Ang.: Dipl.-Psych. Maren Blicke, F. 81-1 33 19; Dipl.-Psych. Sandra Kellermann, F. 81-1 30 74, Dipl.-Psych. Peggy Lüttich, F. 81-1 30 18; Dipl.-Psych. Ulrike Weik, F. 81-1 21 61

Institut für Medizinische Soziologie (Gebäude 23.02)

Geschäftsf. Direktor: Univ.-Prof. Dr. Johannes Siegrist, F. 81-1 43 60

Sekretariat: Susanne Wrenger-Küfen, Barbara Schipper, F. 81-143 61 u. 81-1 47 30, Fax 81-1 23 90

Wiss. Ang.: Nico Dragano, M. A., F. 81-1 49 14, Simone Weyers, F. 81-1 48 25, Morten Wahrendorf, M.Sc., F. 81-1 47 29, Frank Pühlhofer, F. 81-1 44 92; Dr. Natalia Wege, F. 81-1 56 77

Zusatzstudiengang Public Health (Universitätsklinikum, Gebäude 14.82)

Studiengangsleiter und Fakultätsbeauftragter

Univ.-Prof. Dr. J. Siegrist, F. 81-1 43 60

Institut für Medizinische Soziologie (Gebäude 23.02, Ebene 03)

Stellv. Leitung: Univ.-Prof. Dr. G. Giani

Prüfungsbeauftragter: Univ.-Prof. Dr. H. Abholz

Stellv. Prüfungsbeauftragter: Univ.-Prof. Dr. M. Franz

Wissenschaftliche Koordination: Dipl. Päd. Judith Seemke, F. 81-1 97 77,
e-mail: seemke@uni-duesseldorf.de

Sekretariat: Szilvia Jansco-Papoutsis, F. 81-197 76, Fax 81-197 69,
e-mail: public-health@uni-duesseldorf.de

Homepage: www.uni-duesseldorf.de/WWW/MedFak/PublicHealth

Lehrbeauftragte (interne Modulleiter): Dr. R. Diel, M. san., Univ.-Prof. Dr. M. Franz, Univ.-Prof. Dr. G. Giani, Dr. T. Goecke, PD Dott. Univ. Pisa J. Richter, Dipl.-Psych. T. Muth, Prof. Dr. Dr. H.-J. Seelos (Externe Modulleiter): Dr. J. Frühbuß, M. san., Dr. A. Gandjour, Prof. Dr. J. Gardemann, Dr. V. Grunow-Lutter, PD Dr. A. Hoffjan, Dr. H. Istay, Dr. W. Müller, Prof. Dr. G. Savage, Dipl.-Psych. B. Schiff, Dr. J. Wettke, T. Brandt, Dr. B. Moreno, Ministerialdirigent H. Voigtländer, Dipl.-Math. R. Reineke, Dr. W. Rathmann

Professur für Public Health (Universitätsklinikum, Gebäude 14.82)

Univ.-Prof. Dr. M. Geraedts, M. san., F. 81-1 97 78,
e-mail: geraedts@uni-duesseldorf.de

Sekretariat: Frau Szilvia Jansco-Papoutsis, F. 81-197 76, Fax 81-197 69,
e-mail: public-health@uni-duesseldorf.de

Wiss. Mitarbeiter: Dr. Werner de Cruppé, MPH, F. 81-1 97 80

EDV: Werner Arend, F. 81-197 79, e-mail: werner.arend@uni-duesseldorf.de

Institut für Statistik in der Medizin (Gebäude 23.02)

Geschäftsführender Direktor: Univ.-Prof. Dr. J. Mau, F. 81-1 32 00

Sekretariat: L. Li-Iven, F. 81-132 00

Lehrbereich (Geb. 23.11.02): T. Kvitkina, Zahnärztin MPH, F. 81-145 77,
Fax 81-145 07

Wiss. Mitarbeiter: Dr. med. A. Drabik, M. san. (F. 81-153 06), Dr. M. Yong, MPH, MSc, B. Med. (F. 81-1 30 34), N. N. (F. 81-1 31 98), E. Okyere, MSc. Maths. (F. 81-13038), H. Feuersenger, Diplom-Statistikerin (F. 81-1 30 37), S. D. Jayavel, M. Sc., Microbiology (F. 81-1 30 36), T. Kvitkina, Zahnärztin MPH (F. 81-1 45 77)

Freie Mitarbeiter: Ch. Kunze (Zahnarzt), Dr. med. A. Molsberger, Dr. med. E. Holler, J. Wollny (Arzt), P. Jurek (Zahnarzt), Dr. K.-E. Siegler

Lehrbeauftragte: Dr. O. Adams, Dr. G. Bracht, Dr. M. Daumer, Dr. med. F. Gabriel, Dr. med. H. Hautzel, Dipl.-Psych. S. Jebsen, PD Dr. Z. Kowalik, Dr. med. O. Sander, Prof. Dr. Dr. H.-J. Seelos, Univ.-Prof. Dr. R. Seitz

Abteilung für Allgemeinmedizin (Geb. 14.97, Ebene 00/01)

Geschäftsf. Direktor: Univ.-Prof. Dr. med. Heinz-Harald Abholz, F. 81-1 77 71

Organisation der Lehre und Sekretariat: Petra Kronenberg, F. 81-1 77 71,
Fax: 81-1 87 55, Undine Flak, F. 81-1 60 19, Fax: 81-1 87 55

Wissenschaftliche Mitarbeiter:

Dr. Attila Altiner, F. 81-140 45, Dr. Nicole Becker, F. 81-194 31, Prof. Dr. med. Dieter Borgers, F. 81-1 77 50, Silke Brockmann, F. 81-1 97 53, Lobna El Tabei, MPH, F. 81-1 97 52, Dipl.-Psych. Angela Fuchs, F. 81-1 68 19, Dr. Elisabeth Gummersbach, F. 81-1 68 83, Dr. Jürgen in den Schmittten, F. 81-1 68 16, Dr. Achim Mortsiefer, F. 81-0 40 48, Dipl.-Psych. Michael Pentzek, F. 81-1 68 18, Martin Sielk, F. 81-1 68 17, Dr. med. Stefan Wilm, F. 81-1 62 28, Anja Wollny, M.Sc., F. 81-0 40 48

Lehrbeauftragte: PD Dr. H. P. Buszello, PD Dr. R. Deinzer, Dr. A. Dost (LA), PD Dr. Durwen, Dr. F. Edelhäuser, Dr. K.-H. Gärtner, Dr. A. Gerich, Dr. P. Grafenberger (LA), Dr. E. Gummersbach (LA), Dr. C. Hager (LA), Dr. Ji-Ming He, Dr. A. Hein (LA), Dr. A. Hemming (LA), Dr. B. Hemming (LA), Prof. Dr. B. Höltmann, Dr. J. Horlemann (LA), Frau R. Jahn, Dr. D. Jobst, Dr. W. Jörgenshaus (LA), Dr. P. Kalkowski, Dr. B. Lobscheid (LA), Dr. Chr. Marzi (LA), Dr. U. Renkes-Hegendörfer (LA), H. Retzer (LA), Dr. B. Richter, Dr. B. Richter-Polynice (LA), Dr. Th. Schindler, V. Schmid-Lamarque (LA), Prof. Dr. H. Schneitler, Dr. A. Schumacher (LA), A. Sensen (LA), S. Shirin-

Sokhan (LA), Prof. Dr. J. Siegrist, Dr. W. Sohn (LA), PD Dr. T. Supprian, F. Ulbrich, Dr. R. Unkelbach (LA), Dr. H. Wimmershoff (LA), G. Wochnik
Lehrärzte (LA): A. Baumann, Dr. A. Bewig, Dr. E. Blumberg, Dr. Chr. Bünemann, T. Cetindere, M. Deeken, Dr. H.-J. Doerwald, Dr. T. Dost, Dr. R. Drzymalla, Th. Dzialocha, G. Falkenberg, H. J. Fiegen, Dr. U. Frädrieh, K. Gillhausen, Dr. K. Glonke, Dr. R. Goldschmidt, Dr. H. Haag, Dr. R. Haag, Dr. C. Hänel, Dr. H. Harms, Dr. M. Harms, Dr. H.-P. Hassels, M. Hedayation, Dr. U. Hellmessen, Dr. K. Hesters, Dr. P. Holbeck, Dr. M. Horn-Bosbach, E. Jedig, H. F. Junge, Dr. W. Kahle, Dr. F. Kahle, Dr. H. T. Kahle, Dr. K. Krausbauer, Dr. N. Krefit, Dr. V. Kukalla, Dr. C. Kunze, Dr. J. Küpper, Dr. S. Kurtin, Dr. L. Latz, Dr. H. Latz, Dr. H. Mackenstein, Dr. D. Matzies, Dr. G. Mergler, Dr. H.-P. Meuser, Dr. M. Müschen, Dr. U. Müschen, Dr. W. Müseler, B. Nink, Dr. D. Perreau, Dr. R. Pieler, Dr. R. Raßmann, Dr. M. Reimer, M. Riemer, Dr. M. J. Sailer, Dr. R. Scherer, Dr. P. Schmauck, Dr. Chr. Schraven, G. M. Schwantes, B. Schwemin, Dr. J. Shirin-Mühlhofer, Dr. N. Sijben, Dr. H.-D. Soberger, Dr. Dr. G. Steiner, Dr. Chr. Steinhagen, Dr. D. Stratmann, Dr. (H) C. Stratmann, B. Terhorst, S. Vogel, Dr. M. von Schreitter, Dr. W. von Schreitter, Dr. G. Wallenfang, Dr. B. Weber, Dr. Ch. Wille, M. Witte, Dr. R. Ziegert

Zentrum für Pharmakologie und Toxikologie

Geschäftsf. Direktor: Univ.-Prof. Dr. Karsten Schrör (F. 81-1 25 00)

Institut für Pharmakologie und Klinische Pharmakologie (Gebäude 22.21)

Direktor: Univ.-Prof. Dr. Karsten Schrör

Sekretariat: Frau Erika Lohmann, F. 81-1 25 00/1 25 01, Fax 81-1 47 81,
Frau Karin Montag, F. 81-1 56 13

Studierendensekretariat: Frau Karin Tilstra, F. 81-1 22 37

Univ.-Prof. Dr. Thomas Hohlfeld, F. 81-1 25 05, Univ.-Prof. Dr. Jens Fischer,
F. 81-1 25 13

Hochschuldozent(in): Prof. Dr. G. Kojda, F. 81-1 25 18; Frau PD Dr. J. Meyer-Kirchrath, F. 81-1 25 08

Akad. Oberrat: Dipl.-Math. Dr. D. Hafner, F. 81-1 24 49

Wiss. Ass.: Dr. B. Rauch, F. 81-1 47 79

Wiss. Mitarbeiterin: Frau Dr. A. Rosenkranz, F. 81-1 25 07, N. N., N. N.

Institut für Toxikologie (Gebäude 22.21)

Direktorin: Univ. Prof. Dr. med. Regine Kahl

Sekretariat: Frau M. Katzer, F. 81-1 30 22

Akad. Oberrat: Dr. rer. nat. Helmut Menzel, F. 81-1 30 06

Wiss. Ang.: Dr. rer. nat. Quynh-Hoa Tran-Thi, F. 81-1 30 09

Wiss. Ass.: Dr. rer. nat. Yvonne Chovolou, F. 81-1 30 01, Priv.-Doz. Dr. rer. nat.

Wim Wätjen, F. 81-1 30 03, Dr. rer. nat. Andreas Kampkötter, F. 81-1 42 59

Zentrum für Medizinische Mikrobiologie, Krankenhaushygiene und Virologie

Geschäftsf. Direktor: Univ.-Prof. Dr. med. Hartmut Hengel

Institut für Medizinische Mikrobiologie und Krankenhaushygiene
(Gebäude 22.21)

Direktor: Univ.-Prof. Dr. med. Klaus Pfeffer, F. 81-1 24 59/1 24 60

Sekretariat: Frau G. Weichelt, F. 81-1 24 59/1 24 60, Fax 81-1 59 06

Univ.-Prof. Dr. Hans-Peter Heinz, F. 81-1 47 58

Wiss. Ass.: Naghmed Abbasi-Boroudjeni, PD Dr. Sandra Beer, Dr. Grete Berns, Prof. Dr. Walter Däubener, PD Dr. Birgit Henrich, PD Dr. Colin MacKenzie, Dr. Sabine Messler, Dr. Nicole Nischik, PD Dr. Gabriele Reichmann, Dr. Stefanie Scheu, Anita Sinha-Röder, Dr. Gerlind Schrader-Wuppermann, PD Dr. Roland Schulze-Röbbcke, Dr. Lutz Thomas, Dr. Jan Würthner

Institut für Virologie (Gebäude 22.21)

Direktor: Univ.-Prof. Dr. med. Hartmut Hengel, F. 81-1 22 25

Sekretariat: Frau C. Cramer, F. 81-1 45 95, Fax 81-1 07 92

Wiss. Ass.: PD Dr. Ortwin Adams, Linda Bonzel (Ärztin), Dr. Amei Ludwig,
Dr. Anne Halenius, Prof. Dr. Heiner Schaal, Dr. Albert Zimmermann

Zentrum für Pathologie

Geschäftsf. Direktor: Univ.-Prof. Dr. Helmut Erich Gabbert

Institut für Pathologie (Gebäude 14.79)

Direktor: Univ.-Prof. Dr. Helmut Erich Gabbert, F. 81-1 83 39/1 83 40

Sekretariat: Frau Pack, F. 81-1 83 39/1 83 40, Fax 1 83 53

Emeritus: Prof. Dr. W. Hort, F. 81-1 83 43

Oberärzte: Univ.-Prof. Dr. Stephan Baldus, F. 81-1 82 49, Dr. Stefan Braunstein,
F. 81-1 83 44, PD Dr. Rainer Engers, F. 81-1 83 41, Univ.-Prof. Dr. Christopher
Poremba, F. 81-1 84 92, Prof. Dr. Uwe Ramp, F. 81-1 86 10, PD Dr. Petra
Reinecke, Akad. Rätin, F. 81-1 84 94

Wiss. Ass. u. Ang.: Frau Dr. R. Danebrock, Dr. S. Heikau, PD Dr. rer. nat. C.
Mahotka, PD Dr. rer. nat. K.-L. Schäfer, S. Schiffmann, M.O. Schoppe, Frau E.
Ting, Frau M. William

Gastärztin: Frau F. Emaetig

Institut für Neuropathologie (Gebäude 14.79)

Direktor: Univ.-Prof. Dr. Guido Reifenberger, F. 81-1 86 60/1 86 61

Sekretariat: Frau Sylvia Filz, Frau Kerstin Luther, Frau Erika Wolter,
F. 81-1 86 60/1 86 61/1 96 61, Fax 81-1 78 04

Oberärztin: PD Dr. Eva Neuen-Jacob, F. 81-1 86 62

Wiss. Ass. und Ang.: Dr. rer. nat. Verian Bader, F. 81-1 86 53, Prof. Dr. med. vet.
Thomas Bilzer, F. 81-1 86 58, Dr. med. Jörg Felsberg, F. 81-1 86 63, Dipl.-Biol.
Stephanie Grubenbecher, F. 81-1 86 53, Dr. med. Barbara Klink, F. 81-1 61 86,
PD Dr. med. Carsten Korth, F. 81-1 61 53, Dr. rer. nat. Stephanie Leuchtenberger,
F. 81-1 40 95, Dipl.-Biol. Franziska Liesenberg, F. 81-1 86 52, Dr. rer. nat. Andreas
Müller-Schiffmann, F. 81-1 86 53, Dipl.-Biol. Janine Myrers, F. 81-1 86 53, Dr. rer.
nat. Peter Roerig, F. 81-1 86 52, Dr. Markus Riemenschneider, F. 81-1 61 86, Ariane
Trampe-Kieslich, Apothekerin, F. 81-1 86 52, Prof. Dr. rer. nat. Sascha Weggen,
F. 81-1 45 06, Dr. rer. nat. Marietta Wolter, F. 81-1 86 52, Dipl.-Biol. Petra Zipper,
F. 81-1 86 52

Institut für Cytopathologie (Gebäude 14.81)

Direktor: Univ.-Prof. Dr. Alfred Böcking (F. 81-1 83 46)

Sekretariat: Fr. B. Hotze (F. 81-1 93 46, Fax 81-1 84 02)

Oberärztin: Dr. N. Pomjanski (F. 81-1 84 03)

Wiss. Ang.: Dr. M. Schramm (F. 81-1 88 37)

3

Zentrum für Ökologische Medizin

Direktorin: Univ.-Prof. Dr. Brigitte Royer-Pokora, F. 81-12350

Institut für Rechtsmedizin (Gebäude 14.84)

Direktorin: Univ.-Prof. Dr. med. Stefanie Ritz-Timme, F. 81-19385

Stellvertreter: Univ.-Prof. Dr. med. Jürgen Barz, F. 81-19362

Sekretariat: Beate Funk, F. 81-19385 und 19361

Leiter Forensische Toxikologie: Univ.-Prof. Dr. rer. nat. Thomas Daldrup

Leiter Forensische Molekulargenetik:

Akad. Oberrat Priv.-Doz. Dr. med. Wolfgang Huckenbeck

Leiterin Untersuchungsstelle für Gewaltopfer: Priv.-Doz. Dr. med. Hildegard Garß

Leiter Proteinlabor: Dr. rer. nat. Reimer Dobberstein

Wiss. Mitarb.: Dr. med. Peter Freudenstein, Dr. med. Peter Gabriel, Dipl.-Chem.

Dr. rer. nat. Constanze Heller, Dr. med. Felix Mayer, Dörte Nohrden, M.A.,

Sabine Ohlogge, M.A., Dr. phil. Peter Pieper, Dipl.-Biol. Alexandra Reckert,

Dipl.-Biol. Roland Schmitt

Freie Mitarb.: Ltd. OStA. i.R. Friedhelm Gabriel, Dr. med. Achim T. Schäfer

Gastwissenschaftler: Dipl.-Biol. Oliver Temme, Dipl.-Biochem. Joana Pereira

Institut für Arbeitsmedizin und Sozialmedizin (Gebäude 23.11/12, Ebene 00)

Komm. Direktorin: Prof. Dr. med. Sieglinde Schwarze, F. 81-1 49 97

e-mail: sieglinde.schwarze@uni-duesseldorf.de

Stellvert. Komm. Direktor: Dr. med. Dipl.-Ing. Klaus Siegmund, F. 81-1 47 07

Sekretariat: Frau E. Brandolisio, F. 81-1 47 21, Fax: 81-1 53 34

i. R. Univ.-Prof. Dr. med. Elisabeth Borsch-Galetke, F. 81-1 47 17,

e-mail: borschga@uni-duesseldorf.de

em. Univ.-Prof. Dr. med. Dr. phil. Gerd Jansen, F. 81-1 49 89

Wiss. Mit.: Dipl.-Stat. M. Albers, F. 81-1 49 98, Dr. M. Bauer, F. 81-1 47 19,

Dr. rer. san. Th. Muth, F. 81-1 49 96, Dr. phil. G. Notbohm, F. 81-1 49 93, Dipl.-Min.

S. Siegmann, F. 81-1 53 93

Institut für Humangenetik und Anthropologie (Gebäude 23.12, Ebene 03)

Direktorin: Frau Univ.-Prof. Dr. Brigitte Royer-Pokora, F. 81-1 23 50

Sekretariat: Frau Monika Grigowski, F. 81-1 23 50 (Fax 81-1 25 38),

Frau Rosa-Maria Klus, F. 81-1 43 46

Univ.-Prof.: Prof. Dr. Harald Rieder, F. 81-1 06 89

Wiss. Ass. u. Wiss. Ang.: Dipl.-Ing. Manfred Beier, F. 81-1 50 62, Dr. Matthias

Drechsler, F. 81-1 39 64, Frau Christine Evers, F. 81-1 23 56, Dr. Hans-Jürgen

Gebauer, F. 81-1 23 52, Dr. Timm O. Goecke, F. 81-1 39 63, Frau Dr. Barbara

Hildebrandt, F. 81-1 20 99, Frau Dr. Anne Quante, F. 81-1 23 51, Frau Dr. Valérie

Schumacher, F. 81-1 23 56

Drittmittel: Frau Dipl.-Biol. Karin Hardt, F. 81-1 50 62, Dipl.-Biochem. Javad

Karim Zad-Hagh, F. 81-1 56 64, Frau Dipl.-Biol. Maike Küff, F. 81-1 39 68,

Frau Dipl.-Biol. Anne Pöhlitz, F. 81-1 39 65, Frau Dipl.-Biol. Constanze Uschkerkeit,

F. 81-1 39 68

Medizinisches Versorgungszentrum (MVZ): Frau Dr. Barbara Leube, F. 81-1 23 49

Zentrum für Innere Medizin und Neurologie

Geschäfts- Direktor: Univ.-Prof. Dr. D. Häussinger
Zentrumssekretariat: Frau Britta Lück, F. 81-1 40 41

Medizinische Klinik und Poliklinik

Klinik für Hämatologie, Onkologie und klinische Immunologie (Gebäude 13.51)

Direktor: Univ.-Prof. Dr. Rainer Haas

Sekretariat: Frau Marion Hartmann, F. 81-1 77 20/1 77 21

Oberärzte: Prof. Dr. Norbert Gattermann, Priv.-Doz. Dr. Ulrich Germing, PD Dr. Guido Kobbe

Wiss. Ass.: Dr. J. S. Balleisen, Dr. A. Bernhardt, Frau Dr. N. Brockhaus, Dr. I. Bruns, Dr. A. Czibere, Frau A. Dienst, Frau Dr. B. Fenk, Dr. R. Fenk, F. Fox, G. Garcia-Pardillos, Dr. T. Graef, Frau Dr. K. Habersang, M. Hovermann, Frau V. Klaerner, Dr. M. Kondakci, Frau A. Kündgen, J.-N. Machatschek, Frau Dr. J. Neukirchen, Dr. F. Neumann, Frau D. Pelz, Frau L. Ruf, Frau N. Safaian, Frau B. Schneider, T. Schroeder, Frau Dr. C. Strupp, F. Zohren

Drittmittelstellen: Frau A. Bergbreiter, Frau Daniela Brünner, Frau B. Junge, Frau A. Koch, Dipl.-Biol. M. Korthals, Frau S. Pechtel, Dipl.-Biol. S. Raschke, Frederik Roels, Frau Dipl.-Biol. Verena Schildgen, Raminder Singh, Dr. Dipl.-Phys. M. Wulfert

Klinik für Kardiologie, Pneumologie und Angiologie (Gebäude 13.54)

Direktor: Univ.-Prof. Dr. B. E. Strauer

Sekretariat: Frau Eva Schaar, F. 81-1 88 01

Oberärzte: Dr. M. Brehm, Dr. M. Köstering, Frau Priv.-Doz. Dr. Dr. M. Schannwell, Dr. S. Steiner, Dr. T. Zeus

Wiss. Ass.: Ö. Aktug, Frau A. Assadi-Moghaddam, Frau C. Basalyk, Dr. T. Bartsch, Dr. D. Behrendt, Dr. P. Behrendt, Frau A. Engelhardt, N. Deubner, M. Dreher, Dr. T. Fleissner, S. Grünig, M. Hasan, Dr. C. Heinrich, Fr. N. Khakzad, K. Kirmanoglou, I. Kreis, Dr. T. Laufer, Dr. J.-A. Lauffs, H. Mohammadi, Dr. K. Müller, Dr. J. Nölke, Dr. K. Pater, Frau C. Pfeiffer, Ch. Rammos, Dr. P. Rellecke, Dr. M. Robenek, Dr. N. Schahab, Frau S. Schahab, J. Schmidt, Dr. Ch. Schnickmann, Dr. P. Schüller, Dr. A. Schuhmann, V. Schulze, M. Settevendemie, Dr. Siekiera, Dr. Sofianos, Dr. B. Stanske, Dr. I. Trommer, Dr. G. Turan, Dr. E. Umanski, S. Yokus, M. Yousef

Klinik für Endokrinologie, Diabetologie und Rheumatologie

(Gebäude 13.53, 11.93, 14.77)

WHO Collaborating Center for Diabetes, European Training Center of Endocrinology and Metabolism

Direktor: Univ.-Prof. Dr. Werner A. Scherbaum

Sekretariat: Frau Zorka Weber, F. 81-1 78 10, F. 81-1 86 17, Fax 81-1 78 60

homepage: <http://www.uni-duesseldorf.de/MedFak/Endo/>

Oberärzte: PD Dr. Matthias Schott (Itd OA), Frau Dr. Rebecca Fischer-Betz, Dr. Thomas Rothhoff, Dr. Holger Willenberg, Dr. Brigitte Lobnig, Prof. Ernst Chantelau

Univ.-Prof. Dr. M. Schneider, (Leiter Rheumatologie)
Rheumazentrum (F. 81-1 78 11)

Sekretariat: Frau Hylton, F. 81-1 78 17, Fax 81-1 64 55

Wiss. Ass.: Dr. Christian Babel, Dr. Maryam Bahlo, Frau Dr. S. Beer, Dipl.-Ing. Dr. Thomas Baehring, Dr. H.-D. Dicken, Dr. Iking-Konert, Frau Dr. Brigitte Lobnig, Dr. Georg Mansmann, Dr. Tam Nguyen, Dr. Ben Ostendorf, Frau Dr. Jutta Richter, Dr. Andreas Richter, Dr. Cornelia Sagert, Dr. O. Sander, Dr. Sven Schinner, Dr. Tina Wertenbruch

3

Professur für Innere Medizin (Endokrinologie/Diabetologie)

Univ.-Prof. Dr. Werner A. Scherbaum

Klinik für Gastroenterologie, Hepatologie und Infektiologie

Direktor: Univ.-Prof. Dr. D. Häussinger, F. 81-175 69

Sekretariat: Marlis Werth, F. 81-1 63 30, Fax 81-1 87 52,

E-Mail: werth@med.uni-duesseldorf.de, Sandra Lessmann, F. 81-1 63 30,

Monika Kante, F. 81-1 63 30, Kathrin Tietz (SFB 575), F. 81-1 69 78,

E-Mail: sfb-575@uni-duesseldorf.de, Britta Lück (Zentrumssekretariat) F. 81-14041

Oberärzte: PD Dr. med. Johannes Bode, Dr. Markus Donner, Priv.-Doz. Dr. med.

Andreas Erhardt, PD Dr. med. Ralf Kubitz, Dr. med. Mark Oette, Priv.-Doz. Dott.

Univ. Pisa Joachim Richter, Dr. med. Markus Schmitt, Dr. med. Matthias Wenning

Wiss. Ass.: Dr. med. Mila Dittrich, Dr. med. Thorsten Feldt, Sandra Filke, Dr. med.

Christian Giesecke, Dr. med. Dirk Graf, Stefan Hasberg, Dr. med. Ulrike Heinz-

Pleines, Dr. med. Ricarda Heller (Tropenmedizin), Dr. med. Gertrud Helling-Giese

(Tropenmedizin), Angelika Helmer, Mira Hörne, Dr. med. Björn Jensen, Dr. med.

Verena Keitel, Dr. med. Gerald Kircheis, Sebastian Mallach, Dr. med. Georg H.

Merker, Dr. med. Alexis Müller-Marbach, Dr. med. Ingrid Müller-Stöver (Tropen-

medizin), PD Dr. med. Roland Reinehr, Dr. med. Abdurrahman Sagir, Priv.-Doz. Dr.

rer. nat. Freimut Schliess, Priv.-Doz. Dr. rer. nat. Ulrich Warskulat

Drittmittel: Dipl.-Biol. Ute Albrecht, Dipl.-Pharm. Stefan Becker, Dr. med. vet.

Elena Borsch, Dipl.-Biol. Stefanie Brookmann, Dipl.-Biol. Kathrin Bütther, Dr. rer.

nat. Klaus Cordes, Dipl.-Biol. Christian Ehling, Dipl.-Biol. Holger Fey, Dr. rer. nat.

Thor Gehrman, Dr. med. Arndt Giese, Dr. rer. nat. Boris Görg, Dipl.-Biol. Karin

Haselow, Dipl.-Biol. Juliane Hebler, Clemens Heger, Dr. med. Stephanie Koch,

Dr. med. Thomas Kramer, Dipl.-Biol. Jessica Lüsebrink, Dipl.-Biol. Tanja Prick,

Dipl.-Chem. Lisa Richter, Dr. rer. nat. Iris Sawitzka, Dipl.-Biol. Arnika Sommerfeld,

Dr. med. Julian Thaler

Klinik für Nephrologie (Gebäude 13.53)

Direktor: N. N.

Sekretariat: Ruth Schramm, F. 81-1 77 26, (Fax: 81-1 77 22),

E-mail: grabensee@med.uni-duesseldorf.de

schramm@med.uni-duesseldorf.de

Oberarztsekretariat: Liliane Dul, F. 81-1 77 73 (Fax 81-1 88 86

Vertreterin des Direktors: Frau Prof. Dr. K. Ivens

Weitere Oberärzte: PD Dr. C. Blume, PD Dr. A. Fushöller, PD Dr. A. Voiculescu

Wiss. Ass.: Dr. Brause, Dr. Farokhzad, Dr. Foede, Dr. Geißler, Dr. Hillebrand,

Dr. Königshausen, Dr. Kücükköylü, Dr. Leibelng, Dr. Makhloufi, Dr. Marcand,

Dr. Molojavi, Dr. Oels, Dr. Schmitz, Dr. Schooldermann, Dr. Siekierka, Dr. Volmer,

Dr. Won

Neurologische Klinik (MNR-Klinik, Gebäude 13.52)

Direktor: Univ.-Prof. Dr. H.-P. Hartung

Sekretariat: Frau A. Felten, Frau D. Schulte F. 81-1 78 80 (Fax 81-1 84 69)

Homepage: <http://www.neurologie.uni-duesseldorf.de>

Leitende Oberärzte: Univ.-Prof. Dr. B. Hemmer (F. 81-1 92 96, Fax 81-1 62 82),

Prof. Dr. R. Seitz (F. 81-1 89 74, Fax 81-1 84 85)

Oberärzte: Prof. Dr. G. Arendt, Univ.-Prof. Dr. A. Bauer, Prof. Dr. S. Jander,

Prof. B. Kieseier, Prof. Dr. M. Siebler, Univ.-Prof. Dr. A. Schnitzler (beurlaubt)

OA. Sekretariate: Frau R. Bonacker, Frau B. Höver, F. 81-17025; Frau M. Koch,

F. 81-1 68 60; Frau A. Lentzen, F. 81-184 80; Frau S. Püngel, F. 81-1 89 73,

Frau H. Seiwert, F. 81-1 89 73, Frau A. Stritzel, F. 81-184 12; Frau B. Zimmer-

beutel, F. 81-1 67 56

Wiss. Ang. und Wiss. Ass.: Dr. P. Albrecht, T. Brosig, Dr. M. Dihn , Frau G. von Geldern, S. J. Gro, Prof. Dr. Dr. H. Hefter, Dr. H. H. Hofsttter, Dr. H. Lehmann, Frau Dr. V. Leussink, R. Lindenberg, Dr. T. Menge, PD A. Methner, Dr. G. Meyer zu Hrste, Dr. S. Nessler, PD Dr. O. Neuhaus, Dr. J. Nickel, Frau Dr. F. Otto, Dr. M. Ploner, V. Rothhammer, Dr. D. Scherfeld, Dr. M. Sdmeyer, Dr. L. Wojtecki, Dr. P. Zickler

Drittmittel: Frau Dr. K. Biermann-Ruben, Dipl.-Biol. M. Butz, Frau Dr. S. Cepok, Dipl.-Biol. T. Dehmel, Frau Dipl.-Biol. S. Dittmer, Frau Dipl.-Psych. S. Elben, Frau Y. Du, Frau E. Floren, Frau R. Frhlich, Dipl.-Biol. S. Illes, Frau Dr. P. Jangouk, Frau Dipl.-Psych. S. Jrgens, Frau Dr. U. Kahlen, S. Kalluri, Dipl.-Biol. V. Krause, J.-I. Lee, G. Liakakis, Frau S. Liedtke, A. Maaen, T. Males, S. Manda, Frau Dr. K. C. Mller, Frau Dipl.-Biol. R. Noak, T. Nolting, Dipl.-Phys. S. Ostrowski, Dr. J. Platten, Frau Dr. phil. B. Pollok, Frau Dipl.-Biol. C. Reck, A. Saxena, R. Srivastava, F. Schmitz, Dr. O. Stve, D. Toutzaris, P. Vollmer, Frau Dipl.-Biol. J. Wellen, D. Zhou

Forschungsgruppe fr molekulare Neurobiologie

Leiter: Univ.-Prof. Dr. rer. nat. H. W. Mller, F. 81-184 10 (Fax: 81-184 11)

Wiss. Ass.: Dr. rer. nat. F. Bosse

Drittmittel: Dipl.-Biol. E. Barbara, Dipl.-Biol. B. Buhren, Dipl.-Biol. V. Estrada, Dr. rer. nat. N. Brazda, Dipl.-Biol. F. Kruse, Dipl.-Biol. J. Schira, Dipl.-Biol. N. Schiwy, Dipl.-Biol. H. Schruppf, Dr. C. Vogelaar, Dipl.-Biol. T. Wiegand

Nachwuchsgruppe:

Leiter: PD Dr. P. Kry, F. 81-1 78 22

Wiss. Ass.: Dipl.-Biol. A. Heinen

3

Zentrum fr Radiologie

Geschftsf. Direktor: Univ.-Prof. Dr. H. W. Mller

Klinik und Poliklinik fr Strahlentherapie und radiologische Onkologie (Gebude 13.54)

Direktor: Univ.-Prof. Dr. W. Budach

Sekretariat: Frau E. Benker, F. 81-1 7990/1 7991

Oberrztinnen und -rzte: Dipl.-Phys. Priv. Doz. Dr. med. St. Gripp,
Priv.-Doz. Dr. Hildegard Pape, Univ.-Prof. Dr. S. L. Roth, Dr. M. Wittkamp

Wiss. Ass. u. Wiss. Ang.: F. Asgharzadeh, Priv.-Doz. Dr. E. Blke, Dr. Ch. Giro,
U. Kretschmar, Dr. Ch. Matuschek, S. L. Nejad-Asgari, Dr. A. Mller, Dr. S. Rger,
Herr Takhsa, Herr Rudyas

Physiker: Dipl.-Phys. B. Bannach, Dipl.-Phys. Th. Doll, Dipl.-Phys. Ing. S. Gramp,
Dipl.-Phys. Dr. rer. nat. C. Demirel, Dipl.-Phys. Ing. S. Kiggen

Nuklearmedizinische Klinik (Gebude 13.51)

Fernruf (024 61) 61 63 47 (Jlich); (02 11) 81-1 85 40 (Dsseldorf, MNR-Klinik)

Direktor: Univ.-Prof. Dr. Hans Wilhelm Mller

Sekretariat: Frau Klutmann, B. (02 11) 81-1 85 40, Fax: (02 11) 81-1 70 41

Oberrzte: Dr. Daniela Schmidt, Dr. Hubertus Hautzel,
Dr. Christina Antke, Dr. Konstantin Kley

Wiss. Ass.: Dr. Alexander Heinzl, Dipl.-Phys. Markus Beu, Dipl.-Phys. Andreas
Wirrwarr, Dr. Susanne Nikolaus, Dipl.-Phys. Susanne Gaspers, Dr. Katalin Mattes-
Gyrgy, Dr. Rdiger Grandt, Dr. Hanno Ribbert, Dr. Bahram Kazemi, Dr. Thorsten
Pppel, Ansgar Bachofner

Institut für Diagnostische Radiologie (Gebäude 13.53)

Direktor: Univ.-Prof. Dr. U. Mödder

Sekretariat: Frau Bester, F. 81-1 77 52

Oberärzte: Prof. Dr. G. Fürst, PD Dr. M. Cohnen, PD Dr. A. Saleh,
Dr. D. Steinhaus-Wittig, Dr. F. Schellhammer

Pädiatrische Radiologie: Dr. J. Schaper

Neuroradiologie: Dr. B. Turowski

Wiss. Ass. u. Wiss. Ang.: Dr. Kjell Anderson, Dr. Dirk Blondin, Dr. Martin J. Brinkmann,
Dr. Benjamin Fritz, Dr. Wolfram Heinen, Dr. Arne Holstein, Hendrik Janßen, Verena
Klar, Dr. Dirk Klee, Dr. Patric Kröpil, Rotem Shlomo Lanzmann, Philipp Lux, Falk
Roland Miese, Dr. Jens Nawatny, Frau Drosoula-Aliki Papatathanasion, Dr. Dominique
Schubert, Dr. Adrian Ringelstein, Mark Röhlen, Dr. Oliver Rüsck

Zentrum für Operative Medizin I (Gebäude 12.41) **Chirurgische Klinik und Poliklinik**

Geschäftsführender Direktor: Univ.-Prof. Dr. W. T. Knoefel

Stellvertreter: Univ.-Prof. Dr. E. Gams

Büro des Geschäftsführenden Direktors: Herr Rainer Krebs, F. 81-1 73 70,
Fax: 81-1 82 80, E-Mail: krebs@med.uni-duesseldorf.de

Klinik für Allgemein-, Viszeral- und Kinderchirurgie

Direktor: Univ.-Prof. Dr. Wolfram Trudo Knoefel,
E-Mail: knoefel@uni-duesseldorf.de

Sekretariat: Frau Ingrid Eickhoff, F. 81-1 73 51, Frau Rosemarie Schmidt,
F. 81-1 73 50, Fax: 81-1 73 59

Stellvertr. Direktor: Priv.-Doz. Dr. Matthias Peiper, F. 81-1 63 98, Fax: 81-1 92 05,
E-Mail: matthias.peiper@med.uni-duesseldorf.de

Sekretariat: Frau Jutta Wittgreffe, F. 81-1 63 99, Fax 81-1 92 05

emerit. Univ.-Professor: Prof. Dr. Hans-Dieter Röher, F. 81-1 73 75,
Prof. Dr. Karl Kremer, F. 81-1 73 51

Sektion Theoretische Chirurgie: Prof. Dr. rer. nat. Christian Ohmann, F. 81-1 97 01,
Fax 81-1 97 02

Kinderchirurgie: Ltd. Oberarzt: Dr. Reinold Engelskirchen, F. 81-1 74 80

Sekretariat: Frau Gerda Dick, F. 81-1 74 80,
E-Mail: engelskirchen@uni-duesseldorf.de

Oberärzte: Priv.-Doz. Dr. Kenko Cupisti, Dr. Christoph Ebener, Priv.-Doz. Dr. Claus
Eisenberger, Dr. Andreas Raffel, Priv.-Doz. Dr. Jan Schulte am Esch, Dr. Stefan
Topp, Dr. Björn Willberg

Wiss. Mit.: Dr. Andrea Alexander, Dr. Ingo Alldinger, Dr. Feride Aydin, Dr. Sameer
Dhayat, Hans Peter Eich, Dr. Markus Ghadimi, Dr. Özcan Iskender, Dipl.-Chem.
Henrike Kolbe, Dr. Markus Krausch, Dr. Andreas Krieg, Dr. Anja Lachenmayer,
Dr. Nadja Lehwald, Anne Linderer, Dr. Philipp Lingohr, Arne Macher, Dr. Hanno
Matthaei, Dr. Thomas Namdar, Anja Nilges, Dr. Guido Peterschulte, Dr. Alexander
Rehders, Dr. Marc-Alexander Renter, Dr. Rouwen Riediger, Dr. Thorsten
Schattenberg, Dr. Peter Scheunemann, Dr. Moritz Schmelzle, Dr. Nikolas
Stoecklein, Roy Tustas, Dr. Christian Vay, Dimitrios Venizeleas, Dr. Sönke von
Weihe, Daniel Will

Klinik für Thorax- und Kardiovaskuläre Chirurgie

Direktor: Univ.-Prof. Dr. Emmeran Gams, E-Mail: gams@uni-duesseldorf.de

Sekretariat: Frau Adelheid Bardey, F. 81-1 83 31, Fax: 81-1 83 33

Stellvertretender Direktor: Prof. Dr. Peter Feindt, F. 81-1 88 79,
E-Mail: peter.feindt@uni-duesseldorf.de

Sekretariat: Frau Heike Brügggen, F. 81-1 83 32

OP-Berichte und OP-Archiv: Frau Ursula Franzen, F. 81-1 63 94

Arbeitsgruppe Schwerpunkt Thoraxchirurgie: Prof. Dr. Peter Feindt

Arbeitsgruppe Biometrie: Prof. Dr. rer. nat. Erhard Godehardt, Peter Ax,
Josef Kunert

Herz-Kreislauf-Lungen-Funktion: Akad. Direktorin Dr. Hildegard Gramsch-Zabel

Oberärzte: Priv.-Doz. Dr. Udo Boeken, Prof. Dr. Andreas Borowski, Prof. Dr.
Michael Klein, Prof. Dr. Bernhard Korbmacher, Thomas Lewe, Dr. Mario Micek, Dr.
Hans-Hubert Schmitt, Prof. Dr. Joachim Winter

Arbeitsgruppe Experimentelle Chirurgie (Gebäude 14.81)

Sekretariat: N. N., F. 81-1 99 39, Fax 81-1 69 96

Wiss. Mit.: Hamid Reza Ansari, Dipl.-Biol. David Calvo-Sanchez, Hannan Dalay-
noglu, Daniel Miguez Gouveia da Silva, Dr. Semih Gürler, Dipl.-Biol. Michael Heke,
Muhammed Kurt, PD Dr. Jens Litmathe, Dr. Ralph Marktanner, Dr. Bujar Maxhera,
Dipl.-Biol. Katrin Meyer, Balamurugan Nagalingam, Florian Ruppe, Dr. Sotirios
Spiliopoulos, Dr. Nima Safai-Haeri, Thomas Schoon, Marc Thöne, Nermin
Tosuncuk, Ilia Vchivkov, Dr. Jihad Younes

Klinik für Gefäßchirurgie und Nierentransplantation

Direktor: Univ.-Prof. Dr. Dr. h. c. Wilhelm Sandmann,

E-Mail: gefaesschirurgie@med.uni-duesseldorf.de

Sekretariat: Frau Jutta Steinig, F. 81-1 70 90/91, Frau Iris Schirbach, F. 81-1 63 90,
Fax: 81-1 90 91

Stellvertretender Direktor: Prof. Dr. K. Grabitz, F. 81-1 72 83,
E-Mail: grabitz@med.uni-duesseldorf.de

Oberärzte: Dr. Kai Michael Balzer, Dr. Dirk Grotemeyer, Dr. Norbert Hoffmann,
Priv.-Doz. Dr. Barbara Weis-Müller

Wiss. Mit.: Hisham Al Hazmi, Dr. Mansun Duran, Dr. Issa Jawich, Dr. Halil
Krasniqi, Hermann Rehbein, Dr. Ira Reichmann, Dr. Tolga Sagban, Dipl.-Biol.
Elleonore Schiegel

Klinik für Unfall- und Handchirurgie

Direktor: Univ.-Prof. Dr. Joachim Windolf

E-Mail: windolf@uni-duesseldorf.de

Sekretariat: Frau Marion Keßler, F. 81-044 00, Fax 81-0 49 02,
Frau Britta Brauer, F. 81-0 44 01

Stellvertretender Direktor: Priv.-Doz. Dr. Wolfgang Linhart, F. 81-0 44 03,
E-Mail: wolfgang.linhart@uni-duesseldorf.de

Forschungsleiter: Prof. Dr. rer. nat. Martin Scholz, F. 81-0 44 06,
E-Mail: martin.scholz@uni-duesseldorf.de

Oberärzte: Dr. Mohssen Hakimi, Dr. Michael Jonas, Dr. Michael Schädel-Höpfner,
Dr. Michael Wild

Wiss. Mit.: Jan-Peter Grassmann, Dr. Christoph Haenisch, Dr. Pascal Jungbluth,
Tamara Khayal, Dr. Tim Lögters, Daniel Miersch, Dr. Anja Peters, Nicole Roes,
Dr. Ulla Stumpf, Simon Thelen, Christiane Weis

Klinik für Kiefer- und Plastische Gesichtschirurgie

Direktor: Univ.-Prof. Dr. Dr. Norbert Kübler

E-Mail: Kuebler@med.uni-duesseldorf.de

em. Univ.-Prof. Dr. Dr. Jürgen Lentrodt

Sekretariat: Frau Elisabeth Wrage, F. 81-1 81 80/1 81 81, Fax 81-1 88 77

Oberärzte: Univ.-Prof. Dr. Dr. Ulrich Meyer (F. 81-1 40 82), Dr. Dr. Wolfgang Schmitt (F. 81-1 82 57), Dr. Dr. Rita Depprich (F. 81-1 81 82), Dr. Dr. Jörg Handschel (F. 81-1 67 21)

Wiss. Ang.: Dr. Tobias Hahn, Dr. André Zimmermann, Dr. Dr. Christoph Sproll, Herr Michael Schneider, Dr. Dobbe, Dr. Naujoks, Felicitas Wenzel

Dipl.-Biol.: Frau Karin Berr (F. 81-1 78 71)

Zentrum für Operative Medizin II

Geschäftsf. Direktor: Univ.-Prof. Dr. H.-J. Steiger

Augenklinik (Gebäude 13.75)

Direktor: Univ.-Prof. Dr. Antonia Joussem

Sekretariat: Frau Ehlert, F. 81-1 73 20/1 73 21, Fax 81-1 62 41

Oberärzte: Dr. Simone Hübsch, Dr. Helga Spelsberg, Dr. Johannes Stammen, Dr. Jan Reichelt

Wiss. Mit.: Lutz Alswede, Dr. Sascha Engelhardt, Dr. Tanja Herckelrath, Dr. Dagmar Hübschen, (Dr. Diana Jung), Jeong-In Kim, J.-H. Thomas Kim, Dr. Monika Kimmig, Dr. Anja Lux, Dr. Susanne Mayweg, Dipl.-Biol. Katja Rosenbaum, Dr. Ilona Ryseck, Dr. Eva-Maria Schöler, Yevgeniya Sokolovska, Dr. Nicola Vandemeulebroecke, Dr. Sibylle Winterhalter, Dr. Helene Llacer

Hals-, Nasen- und Ohrenklinik (Gebäude 13.76)

Direktor: Univ.-Prof. Dr. med. Jörg Schipper

Sekretariat: Sabine Eschenbruch, F. 81-1 75 70/1 75 71, Fax: 81-1 88 80

Sekretariat der Poliklinik: F. 81-17582, Fax 81-19134

Leitende Oberärzte: Prof. Dr. Henning Bier, F. 81-1 75 71,

Priv.-Doz. Dr. Thomas Klenzner

Oberärzte: Priv.-Doz. Dr. Inge Haas, F. 81-1 85 50, Priv.-Doz. Dr. Thomas Hoffmann, F. 81-1 75 75, Priv.-Doz. Dr. Martin Wagenmann, F. 81-1 94 80

Fachärzte: Dr. Felix B. Knapp, Dr. Christian Plettenberg, Dr. Kathrin Schreckenbach

Wiss. Ass.: Dr. Murat Bas, Dr. Adam Chaker, Dr. Jens Greve, Dr. Marie-Christine Hellebrand, Dr. Simone Hindersin, Dr. Petra U. Lohnstein, Dr. Nagla Mansour, Dr. Stefanie Strack

Ambulanz für Phoniatrie und Pädaudiologie (Gebäude 13.77)

Sekretariat: Brigitte Schumacher, F. 81-1 75 83, Fax 81-1 95 11

Wiss. Mitarb.: Univ.-Prof. Dr. Wolfgang Angerstein, F. 81-1 86 23, Dr. Gunhild Bergmann-Fischer, F. 81-1 75 88, Dr. Kristine Berger, F. 81-1 86 23, Dipl.-Ing. Thomas Massing, F. 81-1 83 94

Forschungslabor der HNO-Klinik (Gebäude 17.11)

Sekretariat: F. 81-1 83 95

Wiss. Mitarb.: Dr. Vera Balz, F. 81-1 86 87

Neurochirurgische Klinik (Gebäude 13.71)

Direktor: Prof. Dr. H.-J. Steiger

Sekretariat: N. N., F. 81-1 79 10/1 79 11, Fax 81-1 69 84

Oberärzte:

Leitender Oberarzt: Priv.-Doz. Dr. W. Stummer, Priv.-Doz. Dr. M. Sabel,
Dr. F. Floeth, Dr. D. Hänggi, Dr. F. Rommel, Dr. St. Schu

Wiss. Ang.: Herr Dr. K. Beseoglu, Frau J. Djawaheri-Eisenach, Dr. S. Eiker,
N. Etrinan, M. El-Khatib, Dr. C. Ewelt, Dipl.-Phys. M. Krämer, M. Klingshöfer,
Frau J. Liersch, S. Persits, Frau Dr. M. Rapp, Frau S. Sarikaya, Herr Slotty,
Frau N. Welke

Zentrum für Operative Medizin III

Geschäftsf. Direktor: Univ.-Prof. Dr. Hans Georg Bender

Frauenklinik (Gebäude 14.75)

Direktor: Univ.-Prof. Dr. Hans Georg Bender

Sekretariat: Martina Vrettos, F. 81-1 75 00/01, Fax: 81-1 84 83

Stud. Angelegenheiten: Sigrid Piech, F. 81-1 75 08

em. Univ.-Prof. Dr. L. Beck, F. 81-1 75 15, Sekr. 81-1 79 48

Stellvertr.: PD Dr. Daniel Rein

Oberärztinnen und Oberärzte: Priv.-Doz. Dr. Monika Hampl, Priv.-Doz. Dr. Jan-
Steffen Krüssel, Dr. Percy Balan, Dr. Jörg Lux, Dr. (YU) Svjetlana Mohrmann,
Dr. (HR) Tatjana Reihs, Dr. Karin Zwiefel

Brustzentrum (Kordinatorin: Dr. Carolin Nestle-Krämling)

Interdisz. Zentrum für Reproduktionsmedizin

(Kordinator: Priv.-Doz. Dr. J. Krüssel)

Reproduktionsmedizinisches Labor: Dr. rer. nat. Jens Hirchenhain

Molekularbiologisches Labor: Dr. rer. nat. Dieter Niederacher

Wiss. Ass.: Dr. Michael Anapolski, Nina Bachmann, Bettina Baranowski, Dr. Gerd
Bauerschmitz, Dr. Ines-Monika Beyer, Mareike Braun, Dr. Markus Fleisch, Dr.
Ulrike Friebe-Hoffmann, Katja Grieshaber, Dr. Ulrike Hüttemann, Dr. Alexandra
Hess, Stefanie Hille, Jette-Sophia Jung, Dr. Elena Langer, Dr. Barbara Mikat-
Drozdzyński, Thomas Papatthemelis, Dr. Andrea Schanz, Dr. Alexandra Schönherr,
Dr. Gerhard Schütt, Dr. Mariam Stoff-Stoff-Khalili

Orthopädische Klinik (Gebäude 18.11 und 18.12)

Direktor: Univ.-Prof. Dr. Rüdiger Krauspe

Sekretariat: Frau Hemmers, F. 81-1 79 60/1 79 61, Fax 81-1 62 81

Oberärzte: Dr. Ansgar Ilg, PD Dr. Bettina Westhoff, Dr. Axel Scharfstädt, Dr. M.
Jäger

Wiss. Ass.: Dr. Barbara Deike, Dr. R. Emami, Dr. Eva Jelinek, Dr. Stephan Kurth,
Thomas Roin, Dr. Kristina Weimann-Stahlschmidt, Kai Wess, Dr. C. Zilkens

Studentische Angelegenheiten: Univ.-Prof. Dr. Rüdiger Krauspe, OA Dr. Ansgar Ilg

Urologische Klinik (Gebäude 13.72)

Direktor: Univ.-Prof. Dr. Rolf Ackermann

Sekretariat: Frau Christel Seiler, F. 81-1 81 10/1 81 11, Fax 81-1 86 76

e-mail: sekruirol@uni-duesseldorf.de

Oberärzte: Dr. Volker Müller-Mattheis, Dr. Mirko Müller

Wiss. Ass.: Dr. Florian Hartmann, Dr. Felix Moltzahn, Alice Obaje, Dr. Daniel Rottke,
Dr. Jens Volkmer, Dr. Ingmar Wolff, Fabian N. Wolfram von Wolmar

Wiss. Labor: Prof. Dr. Wolfgang Schulz, F. 81-1 58 45/F. 81-1 58 46,
Dr. Andrea Linnemann-Flori, F. 81-1 58 43,

Gäste: Doz. Dr. Jiri Hatina, Pilsen, Tschechien, Dr. Akinori Sato, Saitama, Japan

Hautklinik (Gebäude 11.80)

Komm. Leiter Klinik: Dr. Klaus-Werner Schulte,
E-Mail: SchulteKW@uni-duesseldorf.de

Komm. Leiter Lehrstuhl: Prof. Dr. Bernhard Homey
E-Mail: Bernhard.Homey@uni-duesseldorf.de

Sekretariat: Frau U. Wenzel-Meyburg, F. 81-1 76 01, Fax 81-1 73 16
E-Mail: wenzel-meyburg@med.uni-duesseldorf.de

Oberärzte: Priv.-Doz. Dr. Daniela Bruch-Gerharz (Funk 7150 815, E-Mail: Bruch-Gerharz@med.uni-duesseldorf.de), Prof. Dr. Ulrich Hengge (Funk 7150 295, E-Mail: Ulrich.Hengge@uni-duesseldorf.de), Prof. Dr. Bernhard Homey (Funk 7150 153, E-Mail: bernhard.homey@uni-duesseldorf.de), Priv.-Doz. Dr. Roland Kruse (Funk 7150 313, E-Mail: rkruse@uni-duesseldorf.de), Priv.-Doz. Dr. Annegret Kuhn (E-Mail: kuhnan@uni-duesseldorf.de), Dr. Norbert J. Neumann (Funk 7150 818, E-Mail: Neumannn@uni-duesseldorf.de), Priv.-Doz. Dr. Julia Reifenberger (Funk 7150 814, E-Mail: ReifenbergerJ@med.uni-duesseldorf.de), Dr. Klaus-Werner Schulte (Funk 7150 327, E-Mail: SchulteKW@med.uni-duesseldorf.de), Priv.-Doz. Dr. Helger Stege (Funk 7150 817, E-Mail: Stege@med.uni-duesseldorf.de)

Wiss. Ass.: Dr. A. Antal, Erich Buenemann, Dr. Tatjana Burchardt, Dr. Heike Dräger, Dr. Sibylle Eigelshoven, Elaine Enderlein, Dr. Arne Gerber, Dr. Sandra Hanneken, Dr. Mohamed Hassan, Dr. Nermina Hodzic-Avdagic, Dr. Gabriela Kukova, Dorothee Korpusik, Anne-Kathrin Kortüm, Dr. Virginia Lewerenz, Dr. Stephan Meller, Dr. Alizera Mirmihammadsadegh, Dr. Sandeep Nambiar, Dr. Ullrich Pippiers, Lucie Rauch, Dr. Günther Reinerth, Juliane Rieker, Dr. Evelyn Roller

Zentrum für Kinder- und Jugendmedizin – Schlossmannhaus – Kinderklinik (Gebäude 13.41)

Geschäftsf. Direktor: Univ.-Prof. Dr. Ertan Mayatepek
Sekretariat: Frau M. van Rijn, F. 81-1 76 41, Fax: 81-1 95 14,
E-mail: rijn@uni-duesseldorf.de

Klinik für Allgemeine Pädiatrie

Schwerpunkte: Stoffwechsel, Infektiologie, Neurologie und Neonatologie

Direktor: Univ.-Prof. Dr. Ertan Mayatepek
E-Mail: mayatepek@uni-duesseldorf.de

Sekretariat: Frau D. Budna, F. 81-1 76 40, Fax: 81-1 87 57,
E-mail: Budna@med.uni-duesseldorf.de

Oberärztinnen und Oberärzte: Dr. Birgit Assmann, PD Dr. Th. Meissner, Univ.-Prof. Dr. H. Schrotten, PD Dr. Ute Spiekerkötter

Pädiatrische Intensivstation (Univ.-Prof. Dr. E. Mayatepek)

Oberärzte: PD Dr. Th. Höhn, Dr. H. Stannigel

Allgemeine Ambulanz (Univ.-Prof. Dr. E. Mayatepek)

Oberarzt: PD Dr. Th. Meissner

Sozialpädiatrisches Zentrum (Univ.-Prof. Dr. E. Mayatepek)

Oberärztin: Dr. Birgit Assmann

Wiss. Mit.: Dr. R. Adam, Dr. Nina Brauer, Dr. C. Breuer, Dr. F. Distelmaier, Dr. C. Döing, Dr. Berit Anne Hadzik, Frau Dr. Stefani Harmsen, Dr. Katrin Heldt, Dr. B. Hoffmann, Dr. M. Karenfort, Dr. Katarina Ketteler, Dr. Anne Koy, Dr. S. Kummer, Dr. Gitta Laitenberger, Dr. M. Laryea, Dr. M. Linge, Dr. K. Lohmeier, Dr. J. Marquard, Dr. M. Olk, Prof. Dr. P. Schadewaldt, Dr. U. Schlump, Dr. Eva Simon, Dr. T. Tenenbaum, Dr. D. Tibussek, Dr. M. Vogel, Dr. H. Wiczorek

Wiss. Mitarbeiter in Drittmittelprojekten: Dipl.-Biol. H.-W. Hammen, Dipl.-Chem. L. Hoffmann , Dipl.-Biol. Sonja Primassin, Dipl.-Biochem. Dr. F. ter Veld

Klinik für Kinderkardiologie und Pneumologie

Schwerpunkte: Kinderkardiologie, Pneumologie und Allergologie

Direktor: Univ.-Prof. Dr. Klaus G. Schmidt

Sekretariat: Frau Südhoff, F. 81-1 76 88, Fax: 81-1 77 07

E-Mail: ursula.suedhoff@med.uni-duesseldorf.de

Oberärzte: AOR PD Dr. A. Heusch, Prof. Dr. Antje Schuster, PD Dr. Birgit Donner

Kardiologische Ambulanz: (Univ.-Prof. Dr. K. G. Schmidt)

Oberarzt: AOR PD Dr. A. Heusch

Pneumologische und allergologische Ambulanz: (Univ.-Prof. Dr. K. G. Schmidt)

Oberärztin: Prof. Dr. Antje Schuster

Wiss. Mit.: Dr. C. Chen, Dr. Ruth Heying, Dr. A. Kovacevic, Dr. Julia Langenbach,

Dr. Christiane Lex, Dr. Katharina Mosler, Dr. Margarete Olivier,

Dr. Hanna Paul, Dr. G. Steinhagen, Dr. M. Wisbauer

Klinik für Onkologie und Hämatologie

Klinik für Kinder-Onkologie, -Hämatologie und Klinische Immunologie

Direktor: Prof. Dr. A. Borkhardt

Sekretariat: Frau P. Lesch, F. 81-1 76 80, Fax 81-1 62 02,

E-mail: Lesch@med.uni-duesseldorf.de

Oberärztinnen und Oberärzte: Priv.-Doz. Dr. Dagmar Dilloo, Prof. Dr. H. Hanenberg (Laboroberarzt), Priv.-Doz. Dr. T. Niehues, Priv.-Doz. Dr. R. Wessalowski, Dr. Gisela Janßen , Dr. H.-J. Laws, Dr. F. Schuster

Hämatologisch-onkologische Station (Prof. Dr. A. Borkhardt)

Oberarzt: Priv.-Doz. Dr. R. Wessalowski

Onkologisch-Hämatologische Ambulanz (Prof. Dr. A. Borkhardt)

Oberärztin: Dr. Gisela Janßen

KMT-Station (Prof. Dr. A. Borkhardt)

Oberarzt: Dr. H.-J. Laws, Dr. F. Schuster

KMT-Ambulanz (Prof. Dr. A. Borkhardt)

Oberärztin: Priv.-Doz. Dr. Dagmar Dilloo

Immunologie/Rheumatologie (Prof. Dr. A. Borkhardt)

Oberarzt: Priv.-Doz. Dr. T. Niehues

Hyperthermie (Prof. Dr. A. Borkhardt)

Oberarzt: Priv.-Doz. Dr. Rüdiger Wessalowski

Pädiatrische Hämostaseologie (Prof. Dr. A. Borkhardt)

Oberarzt: Dr. H. J. Laws

Wiss. Mit.: Dr. St. Balzer , Dr. Katharina Beltz, Dr. K. Bienemann, Dr. Kirsten Huck,

Dr. P. Landgraf, Dr. Petra Lankisch, Dr. R. Meisel, Dr. Jennifer Neubert, Dipl.-Psych.

Dr. M. Siepermann, Dr. St. Schönberger, Dr. Anja Tröger, Dr. Eunike Vellener, Dr. S.

Weinspach

Wissenschaftliche Mitarbeiter in Drittmittelprojekten: Dr. Birgit Ackermann,

Dr. Vera Binder, Dr. O. Feyen, Dr. Ulrike Gerdemann, Dr. Michael Gombert,

Dr. Bernd Hubner, Dr. Hülya Bülle, Dr. Astrid Novosel, Dipl.-Biol. Vera Okpany,

Melanie Wurm

Zentrum für Zahn-, Mund- und Kieferheilkunde Westdeutsche Kieferklinik (Gebäude 18.73 und 18.21)

Geschäftsf. Direktor: Univ.-Prof. Dr. Dieter Drescher

Poliklinik für Zahnärztliche Chirurgie und Aufnahme (Geb. 18.13)

Direktor: Prof. Dr. Jürgen Becker, e-mail: jbecker@uni-duesseldorf.de

Sekretariat: Frau Ch. Huß, F. 81-1 81 40/81-1 81 41, Fax 81-1 65 50
e-mail: huss@med.uni-duesseldorf.de

Em. Univ.-Prof. Dr. Manfred Straßburg, F. 81-1 77 79

Wiss. Ang.: OA Priv.-Doz. Dr. Frank Schwarz, OA Dr. Andreas Kuenzel, Dr. Katrin Bieling, Dr. Daniel Rothamel, Dr. Annette Schaeben, ZÄ Carola Mai, Dr. rer. nat. Monika Herten

Poliklinik für Zahnerhaltung und Präventive Zahnheilkunde

Univ.-Prof. Dr. Wolfgang H.-M. Raab

Kommissarischer Direktor: Prof. Dr. Stefan Zimmer, F. 81-198 80, F. 81-1 98 80,
Fax 81-1 98 59, E-Mail: zimmer@med.uni-duesseldorf.de

Sekretariat: Frau Anke Teuscher MA, F. 81-1 81 44, Fax 81-1 92 44
E-Mail: teuscher@med.uni-duesseldorf.de

Em. Univ.-Prof. Dr. Franz Schübel, F. 81-190 55

Oberärzte: Prof. Dr. Claudia Barthel, Dr. Tracy De Peralta D.M.D. (USA),
Dr. Michelle Ommerborn, Dr. Stefan Rüttermann

Wiss. Ang.: Dr. Torsten Blauhut, ZÄ Maria Giraki,
ZÄ Preeti Singh B.D.S., M. Dent. Sci (UK), Dr. Babette Stephan

Lehrbeauftragte: Prof. Dr. Ralf Janda

Sektion Parodontologie

Kommissarischer Leiter: Prof. Dr. Hermann Lang, F. 81-1 81 54

Sekretariat: Frau Anke Teuscher MA, F. 81-1 81 44, Fax 81-1 92 44
E-Mail: teuscher@med.uni-duesseldorf.de

Wiss. Ang.: Dr. Mozhgan Bizhang, Dr. Mark Branschofsky

Lehrbeauftragter: PD Dr. R. Buchmann

Poliklinik für Zahnärztliche Prothetik (Gebäude 18.13)

Direktor: Univ.-Prof. Dr. Ulrich Stüttgen

Sekretariat: Frau Schneider, F. 81-1 81 42
E-mail (Sekretariat): GM.Schneider@med.uni-duesseldorf.de

em. Univ.-Prof. Dr. Hermann Böttger, F. 81-1 85 52

Oberärztin: Dr. Gabriele Diedrichs (proth. Amb.)

Oberärzte: Dr. Dr. Michael K. H. Heuser (stud. Kurse), Prof. Dr. Alfons Hugger
(Vorklinik/Klinik)

Sekretariat (Klinik): Frau Kaefer, F. 81-1 81 53

Sekretariat (Vorklinik): N. N., F. 81-1 43 92

Reg.-Angestellte: Frau Bänsch, F. 81-1 43 93

Proth. Spezialambulanz: F. 81-1 81 61

Wiss. Ang.: ZA Hartwig Ellerbrock, ZA Markus Gauder,
ZÄ Carolin Kotthaus, Dr. Sebastian Michaelis, ZÄ Julia Papenhoff,
Dr. Tina Riediger

Poliklinik für Kieferorthopädie (Gebäude 18.21)

Direktor: Univ.-Prof. Dr. Dieter Drescher ,
E-mail: d.drescher@uni-duesseldorf.de

Sekretariat: N. N., F. 81-1 63 82

Em. Univ.-Prof. Dr. Walter Weise , F. 81-1 74 16

Oberarzt: Dr. Benedict Wilmes

Wiss. Ass.: Dipl.-Phys. Ralf Hönscheid, ZÄ Anja Leiß, Dr. Manuel Nienkemper,
Dr. Gudrun Olthoff, ZÄ Tina Siemon, Dr. Silke Wolfsdorf,

Abteilungen ohne Zuordnung zu einem Zentrum

Klinik für Anästhesiologie (Gebäude 12.42)

Direktor: Univ.-Prof. Dr. Benedikt Pannen

Sekretariat: Frau Ute Wirtz , F. 81-1 81 00/01, F. 81-1 81 02, Fax 81-1 62 53
E-Mail: ute.wirtz@med.uni-duesseldorf.de
Frau Gabriele Gregorovius, F. 81-1 81 02

Stellvertr. Direktor und Ltd. Oberarzt: Priv.-Doz. Peter Kienbaum, F. 81-1 63 32

Geschäftsführender Oberarzt: Dr. Martin Beiderlinden, F. 81-1 78 28

Intensivstation (Ärztlicher Leiter):

Priv.-Doz. Dr. Detlef Kindgen-Millies, F. 81-1 70 47

Schmerztherapie und Palliativmedizin (Ärztlicher Leiter):

Dr. med. Rainer Freynhagen, D.E.A.A.

Experimentelle Anästhesiologie: (23.02):

Frau Priv.-Doz. Dr. rer. nat. Inge Bauer , F. 81-1 57 37

Oberärzte: Prof. Dr. Artur Fournell, Priv.-Doz. O. Picker, F. 81-1 86 69, Olaf Boehm,
F. 81-1 79 37, Rolf Buhl, F. 81-1 81 07, Frau Dr. A. Gabriel, D.E.A.A., F. 81-1 98 86,
„Kè zuo jiào shòu (RC)“ (Gastprofessor) Dr. Erhard Hartung, F. 81-1 84 51,
Dr. Martin Jetzek-Zader, F. 81-0 40 72, Dr. Rainer Kram, F. 81-1 70 48, Frau Dr.
Christel Lorenz, F. 81-1 74 91, Dr. Bernd Mainzer, F. 81-1 98 12, Dr. Stefan Meier,
D.E.A.A., F. 81-1 79 79, Dr. Peter Noetges, D.E.A.A., F. 81-1 73 64

Wiss. Ass.: Timur Anlasik, Dr. Holger Barthel, Dr. Christopher Beck, Dr. Sandra Blenk,
Dr. Jens Bolten, Tarek Bothur, Sebastian Braun , Ute Bretschneider, Sarah Brett, Dr.
Peter Busche, Claudia Conty, Dr. Dr. Jutta Draganov, Roland Diesel, Sven Dreyer,
Thorsten Eisenach, Dr. Oliver Elsner, Martin Feldmann, Nathalie Foster, Dr. Ralf
Friedrichs, D.E.S.A., Dr. Stefanie Funke, Jessica Görgens, Dr. Elisabeth Golla, Dr.
Holger Grethe, Michael Grundmann, Dr. Silke Leonie Halverscheid, Dr. Alexander
Hanke, Dr. Juraj Havran, Henning Hermanns, Dr. Peter Hoff, Jae-Hyu Hwang, Nihal
Inci, Dr. Christina Just, D.E.A.A., Dr. Wolfgang Kaisers , Dr. Ritu Khanduja, D.E.S.A.,
Alexander Kilo, Arne Köster, Christian Kortenhaus, Dr. Tanja Kraski, Tajna Krolo, Dr.
Sabine Kruck, Dr. Kirsten Kurzawa, Dr. Stephan Ley, Dr. Frauke Loeffler, Dr. Nico
Lorenz , Magnus Maghraoui, Dr. Nadine Martini, Dr. Jan Mersmann, Dr. Erik Michael,
Mark Michael, Gama-Maria Miravales-Gonzeles, Dr. Benjamin Moser , Dr. Marianne
Münchmeyer, Martin Neukirchen, Dr. Frank Nickel, Katja Obermiller, Kerstin Pöpping,
Dr. Christian Porath, Joachim Raabe, Sven Reckort, Dr. Hans Jörg Reif, Dr. Tanja
Treschan, Dr. Timur Sellmann, Eva Schlue, Dr. Andrea Schmitz, Dr. Bettina Schmitz,
Stefan Schüßler, Ralf Schumacher, Ingo Schwartges, Matthias Stephan , Jörg
Stursberg, Long Tran-Tien, Anett Urban, Stefanie Unzeitig, Dr. Martin Weiss, Robert
Werdehausen, Angelika Wilke, Nicole Wirthle

Zentralinstitut für Klinische Chemie u. Laboratoriumsdiagnostik

(Gebäude 13.50–54)

Direktor: Univ.-Prof. Dr. Friedrich Boege, F. 81-1 82 90

Sekretariat: Frau Kallweit, F. 81-1 77 69, Fax 81-1 80 21
Frau Chnina, F. 81-1 80 42, Fax 81-1 80 21

Univ.-Prof. Dr. rer. nat., Dr. med. Claus Christian Heuck, F. 81-1 96 55

Oberarzt: Dr. D. Hermsen, F. 81-1 80 20

Oberassistenten: Dr. U. Fahren, F. 81-1 80 30, Dr. M. Falck, F. 81-1 75 59,
Dr. C. Mielke, F. 81-1 93 23

Wiss. Mitarbeiterinnen und Mitarbeiter: Dr. T. Akerboom, Dr. H. Barthelmes,
Dr. C. Barthuber, Dr. M. Christensen, Dr. E. Kierysch, Dr. M. Reuschenbach

Institut für Geschichte der Medizin (Gebäude 23.12, Ebene 04)

Komm. geschäftsf. Direktor: Prof. Dr. Jörg Vögele, M.A., F. 81-1 39 40

Sekretariat: Birgit Uehlecke, B.A., F. 81-1 39 40,
E-mail: instgeschmed@uni-duesseldorf.de, Marita Bruijns-Pötschke, M.A.,
F. 81-1 15 51, Fax 81-1 39 49, E-mail: gte@uni-duesseldorf.de
www.uniklinik-duesseldorf.de/medizingeschichte

als Rektor beurlaubt: Univ.-Prof. Dr. Dr. Alfons Labisch, M.A.

Emeritus: Univ.-Prof. Dr. Dr. Hans Schadewaldt, F. 81-1 40 53, Fax 81-1 40 53

Wiss. Ass. und Ang.: Dr. Heiner Fangerau, F. 81-1 43 03, Dr. Stefanie Knöll,
F. 81-1 39 43, Dr. Thorsten Noack, F. 81-1 39 47

Wiss. Mitarbeiter(innen) (Drittmittel): Anne Buhl, M.A. F. 81-1 40 52,
Thorsten Halling, M.A., F. 81-1 48 58, Dr. Christoph auf der Horst, F. 81-1 40 52,
Dr. Michael Martin, F. 81-1 07 89, Dr. Michael Schneider, MSc, M.A.,
F. 81-1 51 79, Dr. Anja Schonlau, F. 81-1 40 52

Medizinhistorischer Handapparat: Ulrich Koppitz, F. 81-1 39 45

Institut für Hämostaseologie und Transfusionsmedizin

(Gebäude 12.41, 12.43 und 12.49)

Direktor: Univ.-Prof. Dr. Rüdiger E. Scharf, F.A.H.A.

Sekretariat: Frau E. Walter, F. 81-1 73 44/1 73 45, Fax 81-1 62 21
E-mail: Sekretariat-IHTM@med.uni-duesseldorf.de

Homepage: WWW.uni-blutspende.de, WWW.IHTM.de

Vertreter des Direktors: Ltd. OA Priv.-Doz. Dr. Rainer B. Zotz, F. 81-1 72 37

Oberärztin und Oberärzte: Priv.-Doz. Dr. Andrea Gerhardt, F. 81-1 85 63,
Dr. Till Hoffmann, F. 81-1 71 09, Priv.-Doz. Dr. Marcus Stockschläder,
F. 81-1 69 21, Priv.-Doz. Dr. Rainer B. Zotz, F. 81-1 72 37

Oberarzt-Sekretariat: N. N., F. 81-1 74 74

Hochschuldozent: Priv.-Doz. Dr. Marcus Stockschläder, F. 81-1 69 21

Oberassistenten: Dr. rer. nat. Erik Lehnert, F. 81-1 85 62, Dr. rer. nat. Volker
R. Stoldt, F. 81-1 69 15

Wiss. Mitarbeiterinnen und Mitarbeiter: Fatima Araba, Priv.-Doz. Dr. Günther
Giers, Dr. Beda Krieter, Dr. Robert Loncar, Nanda Padval,
Dr. Christoph Sucker, Dr. Antje tom Dieck, N. N., N. N.

Wiss. Mitarbeiter (Drittmittelstellen): Dr. Marianne Guyenes, Nikola Möller,
Nadege Ripoche, Olga Shardakova, Diamandis Toutzaris, Bianca Weingart

Arbeitsgruppe „**Molekulare Vaskularbiologie**“ und Arbeitsgruppe „**Experimentelle Hämostaseologie**“ (Gebäude 12.49), Tel. 81-1 47 82

Prof. Dr. Rüdiger E. Scharf, Dr. Robert Loncar, Priv.-Doz. Dr. Marcus Stockschläder, Dr. rer. nat. Volker Stoldt, Priv.-Doz. Dr. Rainer B. Zotz

Arbeitsgruppe „**Molekulare Epidemiologie**“ (Gebäude 12.49), F. 81-1 72 37
Priv.-Doz. Dr. Rainer B. Zotz, Priv.-Doz. Dr. Andrea Gerhardt, Fatima Araba,
Dr. Christoph Sucker, Prof. Dr. Rüdiger E. Scharf

Arbeitsgruppe „**Qualitätssicherung Hämotherapie**“ (Gebäude 12.41),
F. 81-1 74 68

OA Dr. Till Hoffmann, Dr. Beda Krieter, Dr. Antje tom Dieck,
Priv.-Doz. Dr. Marcus Stockschläder, Prof. Dr. Rüdiger E. Scharf

„**Hemophilia Care Center**“ (Gebäude 12.49), F. 81-1 71 05

Priv.-Doz. Dr. Andrea Gerhardt, Dr. Christoph Sucker,
Priv.-Doz. Dr. Rainer B. Zotz, Prof. Dr. Rüdiger E. Scharf

Institut für Lasermedizin (Gebäude 22.03)

Geschäftsführender Direktor: Univ.-Prof. Dr. Peter Hering, F. 81-1 27 61,
E-Mail: hering@uni-duesseldorf.de

Sekretariat: N. N., F. 81-1 27 62, Fax: 81-1 13 74

<http://www.ilm.uni-duesseldorf.de>; e-mail: ilm@uni-duesseldorf.de

Univ.-Prof. Dr. Rainer Bayer, F. 81-1 27 60

E-Mail: hering@uni-duesseldorf.de

Hochschuldozent PD Dr. rer. nat. Manfred Mürtz, F. 81-1 13 72

E-Mail: muertz@uni-duesseldorf.de

Wiss. Ang.: Dipl.-Phys. Thomas Fritsch, F. 81-1 13 72, Dipl.-Phys. Daniel Halmer,
F. 81-1 13 72, Dipl.-Phys. Sven Hirsch, F. 81-1 27 62, Dipl.-Ing. Hans-Achim Rood,
Dipl.-Phys. Sven Thelen, F. 81-1 13 72, F. 81-1 27 49, Dr. rer. nat. Anja Vervoorts, F. 81-
1 26 23, Dipl.-Phys. Martin Werner, F. 81-1 27 62

Stud. HK: Manfred Tamminga, F. 81-1 13 72, Kathrin Heinrich, F. 81-1 13 72

Arbeitsgruppe Molekulare Wirkstoff-Forschung

Univ.-Prof. Dr. rer. nat. Horst Lemoine, Tel. 81-1 26 43 (MWF)

Univ.-Prof. Dr. rer. nat. Raimund Mannhold, Tel. 81-1 27 59 (MWF)

Gastwissenschaftler: Prof. Dr. Hans-Joachim Schwarzmaier, F. 81-1 27 62, Dr. rer. nat.
Thomas Hennig, F. 81-1 27 56

Institut für Molekulare Medizin (Gebäude 23.12)

Univ.-Prof. Dr. Klaus Schulze-Osthoff, F. 81-1 58 94, Fax 81-1 58 92

Sekretariat: N. N., F. 81-1 58 91, Fax 81-1 58 92

Wiss. Ass.: Dr. rer. nat. Frank Essmann, Dr. rer. nat. Ute Fischer, Dipl.-Biol. Vilma
Grupner, Priv.-Doz. Dr. rer. nat. Reiner U. Jänicke, Dipl.-Biol. Katja Janssen, Dipl.-
Biol. Alvin Paul Jose Joselin, Dipl.-Biol. Eric Keil, Dipl.-Biol. Charlotte Lindenblatt,
Dipl.-Biol. Stephan Pohlmann, Priv.-Doz. Dr. rer. nat. Ingo Schmitz, Dipl.-Biol. Ku-
sum Singh, Dipl.-Biol. Dennis Sohn, Dipl.-Biol. Mathis Niemann, Dr. rer. nat. Dr.
Gudrun Totzke

MTA/BTA: Carina Meyer, Daniel Bartosch Scholtyssik, Nadine Schweiger, Nicole
Alexandra Wittig

Immunbiologische Forschungsgruppe:

Leitung Prof. Dr. rer. nat. Victoria Kolb-Bachofen

Wiss. Ass.: Dipl.-Pharm. Miriam Cortese, Dipl.-Biochem. Sabine Koch, Dipl. oeco-
troph. Nicole Fitzner, Dipl.-Biol. Jörg Liebmann

Institut für Onkologische Chemie (Gebäude 23.12)

Direktor: Univ.-Prof. Dr. med. Hans Bojar, F. 81-1 43 12,
E-Mail: bojar@uni-duesseldorf.de

Sekretariat: Angela Neef, Martina Klimke, F. 81-1 43 22, Fax: 81-1 51 14

Wiss. Ass.: Dr. rer. nat. Hans-Bernd Prisack (F. 81-1 43 02), B. Sc. Gerd Felder (F. 81-1 43 02), Dr. rer. nat. Olga Modlich (F. 81-1 43 02), Dr. rer. nat. Gernot Röder, Dr. rer. nat. Elisabeth Schröder (F. 81-1 53 56)

Institut für Transplantationsdiagnostik und Zelltherapeutika

(Gebäude 14.80)

Sekretariat: Eva Stein (Dipl.-Übers.), F. 81-1 95 45, Fax 81-1 91 47,
E-mail: itz@uni-duesseldorf.de

Komm. Direktor: Dr. J. Fischer, F. 81-1 95 44,
E-mail: office@itz.uni-duesseldorf.de

Interdisziplinäre GMP-Anlage für Zelltherapeutika, Gebäude 14.88

Leiter der Forschungsgruppe: Prof. Dr. med. Peter Wernet, F. 81-1 95 44

Oberassistenten: Prof. Dr. rer. nat. Gesine Kögler, F. 81-0 43 42,
PD Dr. rer. nat. Rüdiger Sorg

Oberassistenten: Dr. rer. nat. Jürgen Enczmann, F. 81-1 95 33,
Dr. rer. nat. Thorsten Trapp, F. 81-1 69 24

Oberärzte: Dr. med. Michael Punzel, F. 81-1 68 04,
PD Dr. med. Jutta Rox, F. 81-1 95 42

Leistungserfassung Controlling: Daniela Best, F. 81-0 41 30, 81-1 62 51

Dokumentation: Anette Herda, F. 81-1 91 45

Durchflusszytometrie: OA Dr. J. Fischer, F. 81-1 64 57

Wiss. Ang.: Dr. rer. nat. Bernd Giebel, F. 81-1 94 43, Dipl.-Phys. Holger Gressmann, F. 81-0 43 00, Dr. rer. nat. Edgar Grinstein, F. 81-1 95 34, Anette Herda MSc, F. 81-1 91 45, Dipl.-Chem. Sabine Krause, F. 81-0 43 29, Dr. rer. nat. S. Santourlidis, F. 81-1 69 05, PD Dr. rer. nat. Rüdiger Sorg, F. 81-0 43 30, Dr. rer. nat. Hans-Ingo Trompeter, Dipl.-Biol. Sandra Weinhold, F. 81-1 95 28

Nachwuchsgruppe Natürliche Immunität

<http://www.uni-duesseldorf.de/WWW/MedFak/uhrberg>

Leiter: PD Dr. rer. nat. Markus Uhrberg, F. 81-1 95 29,
E-mail: uhrberg@itz.uni-duesseldorf.de

Wiss. Ang.: Dipl.-Biol. Christa Henger, Dipl.-Biol. Martina Sribar, F. 81-1 95 28,
Dipl.-Biol. Rui Neves, Dipl.-Biol. Christoph Klumb, Dipl.-Biol. Kathrin Schönberg, F. 81-1 95 28

Molekulare Stammzellbiologie

<http://www.lymphocytes.de>

Leiter: Univ.-Prof. Dr. Markus Mueschen, F. 81-1 99 64, Fax 81-1 99 61,
E-mail: markus.mueschen@uni-duesseldorf.de

Drittmittelprojekt: Knochenmarkspenderegister: (Geb. 14.83)

E-mail: kmsz@itz.uni-duesseldorf.de

Dr. J. Fischer

Register Koordination: Barbara Schmidt, F. 81-1 96 28; Carmen Zander-Ullrich, F. 81-1 96 26, Fax 9 34 84 35; Christine Frenzel, F. 81-1 96 21; Dipl.-Biol. Andrea Donkels, F. 81-0 41 30

Spenderuntersuchung: Dr. med. Barbara Schultes-Rathert, F. 81-1 73 06

Stammzellspender-Koordination: Dipl.-Biol. Marion Rinker, R. 81-1 66 42

Drittmittelprojekt:

José Carreras Cord-Blood-Stammzell-Bank (Gebäude 14.88):

F. 81-1 43 43, Fax 81-1 43 40, E-mail: cbb@itz.uni-duesseldorf.de

Leitung: Prof. Dr. rer. nat. Gesine Kögler, F. 81-0 43 42,

Dipl.-Biol. Stefanie Liedke, F. 81-0 43 35

OA: N. N., F. 81-0 43 43

Wiss. Ang.: Dipl.-Biol. Murat Aktas, F. 81-0 43 43; Dipl.-Biol. Lutz Körschgen,

F. 81-0 43 33; Apothekerin Jin Mann, F. 81-1 78 72; Dipl.-Ing. Teja Radke,

F. 81-0 43 35, Dipl.-Biol. Verena Reimann, F. 81-0 43 43, PD Dr. rer. nat. Rüdiger

Sorg, F. 81-0 43 30

Klinische Einrichtungen für Psychosomatische Medizin und Psychotherapie

Direktor: Univ.-Prof. Dr. med., Dr. phil. Wolfgang Tress

Klinisches Institut für Psychosomatische Medizin und Psychotherapie

Moorenstraße 5, 40001 Düsseldorf (Gebäude 15.16), F. 81-1 88 55

Direktor: Univ.-Prof. Dr. med., Dr. phil. Wolfgang Tress, F. 81-1 83 38/1 83 04

Stellvertr. Direktor: Univ.-Prof. Dr. med. Matthias Franz, F. 81-1 83 38/1 85 28

Sekretariat: N. N., F. 81-1 83 38

Professoren: Univ.-Prof. Dr. phil. Luciano Alberti, F. 81-1 83 08, Univ.-Prof.

Dr. med. Matthias Franz, F. 81-1 83 38/1 85 28

Konsiliarambulanz für die Universitätskliniken (zugleich psychosoziale Beratungsstelle für Studierende und Mitarbeiter/innen der HHU)

Sekretariat: Anja Arnold, F. 81-1 88 55, e-mail: anja.arnold@med.uni-duesseldorf.de

Wiss. Ang.: Frau Dr. phil. Christine Schneider, F. 81-1 85 35, Herr André Karger,

F. 81-1 62 12, Herr Dr. phil. Ralf Schäfer, F. 81-1 25 36, Frau Dr. med. Christine

Kätsch-Erhardt, F. 81-1 40 81, Frau Dipl.-Psych. Kerstin Popp, F. 81-1 25 36, Frau

Sabine Zimmerling, F. 81-1 85 36

Forschungsstelle für Psychosomatische Medizin (Gebäude 15.16)

Univ.-Prof. Dr. phil. Luciano Alberti, F. 81-1 83 08

Labor für Psychophysiologische Affektforschung

(Gebäude 23.12, Ebene 00, Raum 21)

Univ.-Prof. Dr. Matthias Franz, F. 81-1 25 36

Wiss. Ang.: Frau Dr. phil. Christine Schneider, F. 81-1 25 36, Herr Dr. phil. Ralf

Schäfer, F. 81-12536, Frau Dipl.-Psych. Kerstin Popp, F. 81-1 25 36

Klinik für Psychosomatische Medizin und Psychotherapie der Heinrich-Heine-Universität Düsseldorf – Rheinische Kliniken

Bergische Landstraße 2, 40629 Düsseldorf, F. 9220
Direktor: Univ.-Prof. Dr. med., Dr. phil. Wolfgang Tress
Sekretariat: Petra Grabowski, F. 922-47 00/47 01, Fax 922-47 07
Ltd. Oberarzt und Vertreter: Priv.-Doz. Dr. med. Johannes Kruse
Sekretariat: Frau B. JacaBelino, F. 922-47 02/03
Institutsambulanz:
Oberärztin: Dr. med. A. Jüttemann-Lembke, F. 922-47 12
Sekretariat: Frau S. Pflöging, F. 922-47 10, Fax 922-47 11
Wiss. Ang.: Frau Dr. phil. V. Bergstein, F. 922-47 17, Herr Dipl.-Psych. Dr. phil.
A. Stratkötter, F. 922-47 19, Frau Dipl.-Psych. Dr. rer. nat. M. Cavka, F. 922-47 20,
Frau Dr. med. St. Dechering, F. 922-47 69, Frau Rocholl, F. 922-4704
Bettenstation und Tagesklinik
Oberärzte: PD Dr. med. J. Kruse, F. 922-47 02,
Ltd. Psychologe Dipl.-Psych. H.-J. Bernard, F. 922-47 14
Sekretariate: Frau Kerres (Station), F. 922-47 06, S. Pflöging (Ambulanz),
F. 922-47 10, Frau M. Puschner (Tagesklinik), F. 922-47 50
Wiss. Ang.: Frau Dr. med. yu. san. Joksimovic, F. 922-47 51, Frau Dr. K. Eder, F. 922-
47 42, Frau Dr. med. U. Nawarotzky, F. 922-47 31, Frau Dr. phil. V. Bergstein, F. 922-
47 17, Herr Dr. C. Brinschwitz, F. 922-47 32, Herr Dipl.-Psych. Dr. Kunzke, F. 922-47 44,
Frau Dipl.-Psych. Bierwirth, F. 922-47 18
Wiss. Ang.: Frau Dr. rer. nat. Michalek, F. 922-47 28, Frau Dipl.-Psych. D. Hecke,
F. 922-47 21, Frau Dr. E. Neumann, F. 922-47 24, Frau Dipl.-Psych. K. Schnitzler,
F. 922-47 54, Herr PD Dr. phil. Hardt, F. 922-47 23, Dr. M. Jente, F. 922-47 55
Forschungsstelle qualitative Methoden in der psychotherapeutischen Medizin
Leiter: Herr Dipl.-Psych. Dr. phil. A. Stratkötter, F. 922-47 19

Klinik und Poliklinik für Psychiatrie und Psychotherapie der Heinrich-Heine-Universität Düsseldorf – Rheinische Kliniken Düsseldorf

Bergische Landstraße 2, 40629 Düsseldorf, F. 922-0
Direktor: Univ.-Prof. Dr. med. Wolfgang Gaebel, F. 922-2000
Sekretariat: Monika Scheuten, F. 922-2001, Sonja Schmidt, F. 922-2004,
Fax: 922-2020
Hochschullehrer: Univ.-Prof. Dr. Wolfgang Gaebel, F. 922-2000, PD Dr. Franz Josef
Schuier, F. 922-4600, Univ.-Prof. Dr. Georg Winterer, F. 922-3463, PD Dr. phil.
Wolfgang Wölwer, Dipl.-Psych., F. 922-2002, Priv.-Doz. Dr. Jürgen Zielasek
Wiss. Mit.: Omid Ahmadi, Mareke Arends, Dr. Holger Arndt, Dr. Tan Bayraktar, Anja
Baumann, Dr. Ingo Blaeser, Dipl.-Psych. Dr. Ulrike Bowi, Dipl.-Psych. Jürgen
Brinkmeyer, Flawia Braisch, Esperanca Cases Marquez, Dipl.-Psych. Andrea
Chille, Dipl.-Psych. Birgit Conradt, Dipl.-Psych. Annette Dinslage, Justus Dolgner,
Dr. Birte Elias-Hamp, Dr. Karin Fehsel, Dipl.-Psych. Tatjana Ferrari, Dr. Stefano
Ferrera, Wolfgang Friedrich, Dipl.-Psych. Nicole Frommann, Kathrin Gencer,
Dr. Daniela Gessner, Doris Geßner-Özokyay, Dr. Philip Görtz, Dr. Bernd Gonschior,
Hermann Graebener, Dipl.-Psych. Brigitte Grass-Kapanke, Renate Grüner, Dipl.-
Psych. Sabine Halfmann, Jutta Hartmann, Dr. Paul Hassel, Dr. (RO) Carmen
Hegger, Dr. Severin Heimbrand, Dipl.-Biol. Dr. Uwe Henning, Dr. Christiane von
Hirsch, Dr. Barbara Höft, Dr. Tobias Jäger, Dr. Michaela Jänner, Dipl.-Psych.
Renate Keuntje, Dr. Mathias Kiefer, Dr. Dipl.-Psych. Eva Kilgus, Sae-Joon Kim,
Tanja Kubaß, Lydia Kostorz, Georgios Kotrotsios, Robert Krohmer, Dr. Franz-
Josef Kuhlbusch, Dipl.-Psych. Melita Künne-Rosenkranz, Dipl.-Psych. Dieter
Kunzke, Dr. Sylke Lehmann, Dipl.-Psych. Christine Lewe, Dr. Dipl.-Psych. Birgit
Lindel, Dr. Martin List, Dr. Astrid Loos, Dipl.-Psych. Simone Ludwig, Dr. Ruth

Lümkemann, Dipl.-Psych. Henning Lüthcke, Dipl.-Psych. Elsbeth Manns, Ralph Menke, Daniela Michels, Dr. Arian Mobascher, Dr. Jana Mobascher, Dipl.-Psych. Erik Mönikes, Dr. Dipl.-Psych. Stefan Müller, Dr. rer. nat. Ulrich Müller, Dr. Francesca Musso, Dr. Francesco Musso, Sandra Orb, Dipl.-Psych. Gisela Pingel, Dr. Franziska Pourhassan, PD Dr. Jörg Rademacher, Mike Ramacher, Dipl.-Psych. Mathias Riesbeck, Dipl.-Psych. Gabriele Rulcovius, Hanne Scheerer, Verena Schlemper, Dr. Christian Schmidt-Kraepelin, Dr. Christian Schmiegelt, Dipl.-Psych. Dr. Raimund Schneider, Dipl.-Psych. Robert Schwark, Dr. Stefanie Seifen, Daniel Spiegelberg, Dr. Silke Stainer-Battaglia, Dipl.-Psych. Wolfgang Strauß, Dr. Elisabeth Streit, Dr. Birgit Stüeken, Maria Tardiskuii, Jana Urban Ukic, Barbara Utpadel, Johanna von Beust, Dr. Christiane von Hirsch, Dipl.-Psych. Barbara Weinbrenner, Dr. Carina Wessels, Frank Wiechmann, Dipl.-Psych. Harald Zäske, Marinela Zemlicka, Dr. (RO) Richard Zemlicka

Abteilung Allgemeine Psychiatrie 1:

Abteilungsarzt: Dr. Heinz Quadbeck, F. 922-3100/3101

Oberärzte: Dr. Simon Cohen (Hd.), F. 922-31 03, Joachim Closset, F. 922-31 04

Abteilung Allgemeine Psychiatrie 2:

Abteilungsarzt: Prof. Dr. Wolfgang Gaebel, F. 922-2000/2001/2004

Oberärzte: Dr. Birgit Janssen (Itd.), F. 922-3404, Dr. Joachim Cordes, F. 922-3402, Dr. Christian Luckhaus, F. 922-2741, Dr. Jaroslav Malevani, F. 922-3403, Dr. Martina von Wilmsdorff, F. 922-2786, Prof. Dr. Georg Winterer (Itd.), F. 922-3463, PD Dr. Jürgen Zielasek, F. 922-2019

Poliklinik und Univ.-Prof. Dr. Georg Winterer, F. 922-3495

Instituts- Patientenanmeldung: F. 922-3490

ambulanz: Stationäre Aufnahme: F. 922-2800/2801

Abteilung Allgemeine Psychiatrie mit Schwerpunkt Suchtkrankheiten:

Abteilungsarzt: PD Dr. Petra Franke, F. 922-3600/3601

Oberarzt: Dr. Volker Reissner, F. 922-36 02

Abteilung Allgemeine Psychiatrie mit Schwerpunkt Gerontopsychiatrie:

Abteilungsarzt: PD Dr. Tillmann Supprian, F. 922-4200/4201

Oberärzte: Dr. Christian Lange-Asschenfeldt, F. 922-4215,
Dr. Thomas Salamon, F. 922-4204

Abteilung Rehabilitation:

Leitung: Dipl.-Psych. Reinhard Greis-Maibach, F. 922-4800/4801

Abteilung Neurologie:

Abteilungsarzt: PD Dr. Franz Josef Schuier, F. 922-4600/4601

Oberärzte: Dr. Mechthild Griese, F. 922-4625

Abteilung Kinder- und Jugendpsychiatrie:

Abteilungsarzt: Dr. Dipl. Med. Gudrun Ott, F. 922-4500/4501

Oberärztin: Olga Sokolova, F. 922-4503

Institute an der Heinrich-Heine-Universität aus dem Bereich der Medizin

Deutsches Diabetes-Zentrum an der Heinrich-Heine-Universität Düsseldorf, Leibniz-Zentrum für Diabetes-Forschung

Auf'm Hennekamp 65, 40225 Düsseldorf, F. 3382-0

Geschäftsführender Direktor: Prof. Dr. Guido Giani

1. Deutsche Diabetes-Klinik – Lehrstuhl für Innere Medizin (Endokrinologie/Diabetologie)

Univ.-Prof. Dr. Werner Scherbaum

Sekretariat: Frau Walther, F. 3382-200, -201

Leitende Oberärztin: Priv.-Doz. Dr. Nanette Schloot

Oberärzte: Prof. Dr. Dan Ziegler, Priv.-Doz. Dr. Nanette Schloot

Wiss. Mitarb.: Dipl.-Biol. Christina Bünting-Tempea, Dr. Volker Burkart, Dr. Christiane Habich, Gerd Friese, Dr. Christian Herder, Dr. Achim Hübinger, Dr. Kerstin Kempf, Dr. J. Kotzka, F. 3382-531, Dr. Antje Lamprecht, PDr. Mark Lankisch, Dr. Heinz Nagel, Dr. Hans-Joachim Partke, Dr. Brigitte Pawlowski, Dr. Bettina Rose, Dr. Yolanda Schottenfeld-Naor, Dr. Barbara Schwippert-Houtermans, Dr. Frank ter Veld, Dr. Klaus Wiefels

Gastwissenschaftler: Prof. Dr. Hubert Kolb

2. Institut für Klinische Biochemie und Pathobiochemie – Lehrstuhl für Klinische Biochemie

Direktor: N. N.

Komm. Leiter: Prof. Dr. Eckel, F. 3382-561

Vertreter: Prof. Dr. Rösen, F. 3382-562

Sekretariat: Frau Hurow (Koordination), F. 33 82-241, -240,

Fax: 33 82-430

Wiss. Mitarb. des DDZ: Dr. Avci, F. 3382-623, Dr. Flörke, F. 3382-569, Frau Dr. Knebel, F. 3382-536, Dr. Lehr, F. 3382-531, Dipl.-Ing. Susanto, F. 3382-535, Dr. Weiß, F. 3382-541, Frau Dr. J. Haas, Tel. 33 82-531, Frau Dr. S. Hartwig, F. 3382-541

Wiss. Mitarb. der Universität: Frau Dr. Kremer

3. Abteilung Biometrie und Epidemiologie

Direktor: Univ.-Prof. Dr. Guido Giani

Sekretariat: Frau Barbara Schön, F. 3382-259

Wiss. Mitarb.: Dickhaus, Prof. Dr. Finner, Dr. Icks, Dr. Rathmann, Dr. Rosenbauer, Dr. Straßburger

Institut für Umweltmedizinische Forschung an der Heinrich-Heine-Universität Düsseldorf gGmbH

Auf'm Hennekamp 50, 40225 Düsseldorf, F. 3389-0

Direktor: Univ.-Prof. Dr. Jean Krutmann

Sekretariat: Monika Brinkmann, F. 3389-224, -225, Fax 3389-226

Leitende Wissenschaftler: Prof. Dr. Josef Abel, Univ.-Prof. Dr. Irmgard Förster,
Priv.-Doz. Dr. Susanne Grether-Beck

Wiss. Mitarb.: Dr. Catrin Albrecht, Thorsten Bernshausen, Dr. Katharina Beyen,
Katrin Bierhals, Christian Calles, Dr. Min Chen, Prof. Dr. Charlotte Esser, Ingo
Felsner, Markus Frericks, Dr. Ellen Fritsche, Inka Gallitz, Andreas Goergens,
Thomas Haarmann-Stemmann, Petra Haberzettl, Li Hui, Tobias Jung, Bettina Jux,
Dr. Matthias Kresse, Priv.-Doz. Dr. Ursula Krämer, Dr. Marc Majora, Tanja Maresch,
Ärztin Kathrin Medve-Koenigs, Priv.-Doz. Dr. Anna von Mikecz, Michaela Moors,
Dr. Michael Nowak, Diana Poppek, Prof. Dr. Ulrich Ranft, Verena Reimann,
Dr. Thomas D. Rockel, Karsten Ruwiedel, Dr. Nicole Schade, Claudia Schäfer,
Andrea Scharf, Tamara Schikowski, Dr. Roel Schins, Andrea Schofer, Dr. Peter
Schröder, Susanne Stutte, Dorothea Sugiri, Dr. Ulrich Sydlik, Dr. Klaus Unfried,
Damien van Berlo, Dr. Peter Voss, Alexander Weissenberg, Anton Wessels,
Rebecca Widmer, Isabella Ziaja

Homepage: www.iuf.uni-duesseldorf.de

Labor für umwelthygienische Analytik (Geb. 23.12, Ebene U1)

Leitung: Univ.-Prof. Dr. med. Jean Krutmann

Sekretariat: Andrea Ohmenhäuser, F. 81-1 26 18, Fax 81-1 26 19

E-mail: ohmenha@uni-duesseldorf.de

Wiss. Mit.: Arzt Muni Abu-Omar (F. 81-1 23 96),

Dr. rer. nat. Wolfgang Hadnagy (F. 81-1 25 34)

Homepage: <http://www.uniklinik-duesseldorf.de>

3

Ausbildungszentrum für Gesundheitsberufe des Universitäts- klinikums der Heinrich-Heine-Universität Düsseldorf

Moorenstraße 5, 40225 Düsseldorf

	Name:	Telefon/E-Mail:
	Fachbereich technische Assistenz (Geb. 15.12)	
Ärztl. Leiter:	Univ.-Prof. Dr. Mödder	
Leitende Lehrkraft:	Frau Schmidt	F. 81 18206 Fax: 81 187595 MTASchule@med.uni-duesseldorf.de

	Fachbereich Physiotherapie (Geb. 15.14)	
Ärztl. Leiter:	Univ.-Prof. Dr. Mayatepek	
Leitende Lehrkraft:	Frau Kropp-Olbertz	F. 81 18631; Kropp-Olbertz@ med.uni-duesseldorf.de

	Fachbereich Massage (Geb. 15.14)	
Ärztl.- Leiter:	Univ.-Prof. Dr. Krauspe	
Leitende Lehrkraft:	Frau Teloo	F. 81 17982 Teloo@med.uni-duesseldorf.de Hipt@med.uni-duesseldorf.de

	Fachbereich Orthoptistik (Geb. 13.77)	
Ärztl. Leiterin:	Univ. Prof. Dr. A. Joussem	
Leitende Lehrkraft:	Frau Hasselberg	F. 81 17337 orthoptik@med.uni-duesseldorf

	Fachbereich Diätassistenz (Geb. 17.21)	
Ärztl. Leiter:	OA Dr. Schwarz	
Leitende Lehrkraft:	Frau Hilgarth	F. 81 18288 hilgarth@med.uni-duesseldorf.de

	Schulsekretariat für o.g. Fachbereiche:	
	Herr Mücke	F. 81 17147; Fax: 81 19084 muecke@med.uni-duesseldorf.de

	Fachbereich Pflege (Geb. 15.11)	
Pflegedirektion:	Frau I. Schwarz	
Leitende Lehrkraft:	Frau Twehues	F. 81 17564
Schulsekretariat:	Frau Flak	F. 81 17567 Fax: 81 19567
	Frau Kölbl	F. 81 18386 Flak@med.uni-duesseldorf.de

Muster Studienplan der Vorklinik

Die aktuellen Studienpläne der Vorklinik und der Klinik finden Sie unter www.medizin-studium.uni-duesseldorf.de, Stichpunkt „Studieren“

1	Chemie (V)	Terminologie	Biologie (V)	Biologie (P)	Anatomie (V)	Soziologie	Berufsfelderk.
		Anatomie Präparierkurs 1 Bewegungsapparat		Anatomie Histologie 1			

2	Ch (S)	Physik (V)		Physik (P)		Anat. Histo 2 (V + P)		Neuro- Anatomie (V)
	Chemie Kurs	Biochemie (V)	Physiologie (V)		Phy- sio. (P)	Hirn (P)		

3	Biochemie (V)	Biochemie (P)	Physiologie (V)	Physiologie (P)	Anatomie Präparierkurs 2 Situs	Ana- tomie (V) Situs	Psycho- logie (V)	Psych.Soz. (S)
	Medizinische Psychologie / Soziologie (K)							

4	Anatomie (S) Biochemie (S) Physiologie (S)	Einführung Klin. Med. (K)	Psych./Soz. (S)	Wahlpflicht	Medizinische Psychologie/Soz. (K)		
					Einf. Immunbiol.		Human- genetik

ab 15.7. Physikumsvorbereitung

3

1. Semester (WS) - Musterstundenplan Vorklinik

Vorlesungen beginnen i.d.R. c.t. (z. B. 8 c.t. = 8.15 Uhr) und finden in HS 2D statt.

Woche 1-7 (ab 15.10.2007)

Uhrzeit	Montag	Dienstag	Mittwoch	Donnerstag	Freitag
8- 9	Ana (V)	Ana (V)	Ana (V)	Ana (V)	
9-10		Chem (V)	Soz (V)	Chem (V)	AnaPro (V)
10-11	Bio (V)			Bio (P) Gr A/B	AnaPro (V)
11-12			Termi (V)		Bio (P) Gr A/B
12-13					
12.30	AnaPro (V) 12.30 - 14.00	Bio (P) Gr. A Histo-Saal	Termi (V)	Bio (P) Gr. B Histo-Saal	Termi (K) 13.00 - 14.30
14.30-14.00					
15.00-15.30		Bio (P) Gr. B Histo-Saal		Bio (P) Gr. A Histo-Saal	
17.00					
17.15			Berufsfeld (K)		
18.45					

Woche 8-14 (ab 03.12.2007)

Zeit	Montag	Dienstag	Mittwoch	Donnerstag	Freitag		
8- 9	Ana (V)	Ana (V)	Ana (V)	Ana (V)	Ana (V)		
9-10	Ana (KV)	Chem (V)	Soz B(V)	Chem (V)		Ana (KV)	
10-11	Präp I Gr. B			Präp I Gr. B	Histo (V)	Histo I Gr. A	Präp I Gr. B
11-12						Ana (KV)	
12-13							
13-14	Präp I Gr. A	Ana (KV)			Präp I Gr. A	Histo I Gr. B	Histo I Gr. B
14-15			Präp I Gr. A	Ana (KV)			
15-16							
16-17							
17.15			Berufsfeld (V)				
18.45							

Gruppe A: ab 2. Sem. Gruppe 1-10

Gruppe B: ab 2. Sem. Gruppe 12-24

S = Seminar, V = Vorlesung; P = Praktikum, K = Kurs; KV = Kursvorlesung

Ana = Anatomie; Termi = Terminologie; Bio = Biologie; AnaPro = Einführung Anatomie (Propädeutikum); Chem = Chemie;

Soz = Med. Soziologie; Berufsfeld = Berufsfelderkundung; Präp = Präparierkurs, Histo = Histologie

2. Semester (SS) - Musterstundenplan Vorklinik

Vorlesungen und Seminare beginnen i.d.R. c.t. (z. B. 8 c.t. = 8.15 Uhr) und finden in HS 2A statt.

Woche 1-7 (ab 07.04.2008) – Praktikum bis Woche 7

Uhrzeit	Montag	Dienstag	Mittwoch	Donnerstag	Freitag		
8-9	Neuroana (V)	Neuroana (V)	Neuroana (V)	Neuroana (V)	Neuroana (V)		
9-10		Physik (V)		Physik (V)	Physik (V)		
10-11		Histo II (V)		Histo II (V)			
11-12	11.30 Physik Nachtestat	11.30 Physik Nachtestat	Chem (S) Gr. A	Histo II (P) Gr. A	Histo II (P) Gr. A	11.30 Physik Nachtestat	11.30 Physik Nachtestat
12-13							
13.30-14					Histo II (P) Gr. B		Histo II (P) Gr. A
14-15				Physik (V)			
15-16	Physik (P) Gr. 1-9	Physik (P) Gr. 10-18		Physik (P) Gr. 1-9		Physik (P) Gr. 10-18	
16-17				Ersatz-Termine Physik (P)			
17-18							
18-19							
19-20							

3

Woche 8-15 (ab 26.05.2008) – Praktikum ab Woche 9

Uhrzeit	Montag	Dienstag	Mittwoch	Donnerstag	Freitag
8-9	Neuroana (V)	Neuroana (V)	Neuroana (V)	Neuroana (V)	Neuroana (V)
9-10	Physio (V)	Physio (V)	Physio (V)	Physio (V)	Physio (V)
10-11	Bioch (V)	Bioch (V)	Bioch (V)	Bioch (V)	Bioch (V)
11.30-14.15	Physio (P) Gr. 1,2,3,4	ZNS (P) Gr. A 12.15	Physio (P) Gr. 9,10,15,16	Physio (P) Gr. 17,18, 19,20	ZNS (P) Gr. B 12:15
12.30-14.30		Chem. Gr. 17-24 9-16		Chem. Gr. 9-16 1-8	
14.30-17.15	Physio (P) Gr. 5,6,7,8		Chem. Gr. 1-8 17-24		

3. Semester (WS) - Musterstundenplan Vorklinik

Vorlesungen beginnen i.d.R. c.t. (z. B. 8 c.t. = 8.15 Uhr) und finden in HS 2A statt.

Woche 1-7 (ab 15.10.2007)

Uhrzeit	Montag	Dienstag	Mittwoch	Donnerstag	Freitag
8-9	Ana (V)	Ana (V)	Ana (V)	Ana (V)	Ana (V)
9-10	Bioch (V)	Bioch (V)	Bioch (V)	Bioch (V)	Bioch (V)
10-11	Physio (V)	Physio (V)	Physio (V)	Physio (V)	Physio (V)
11.30-12.15	Physio (P) Gr. 1,2,3,4	Präp II Gr. 9-10 14-16	Physio (P) Gr. 9,10,11,12	Präp II Gr. 17-24	Physio (P) Gr. 17,18,19,20
12.15-13.00					
13.00-13.45	Bioch (P) Gr. 17-24	Psy Soz (S) Gr. A, E: 12.30-14.00 Gr. B, F: 14.30-16.00 Gr. C, G: 16.15-17.45 Gr. D, H: 18.00-19.30	Psy (V) ab 14.15	Bioch (P) Gr. 1-8	Psy Soz (P) Gr. 9-16
13.45-14.30					
14.30-15.15	Physio (P) Gr. 5,6,7,8	EinfKlinMed Gr. (Psychologie)	Präp II Gr. A	Physio (P) Gr. 13,14,15,16	Präp II Gr. A
15.15-16.00					
16.00-16.45	WP-Fach Gr. n. Wahl	PoL (S) Bioch 2 Gr.	WP-Fach Gr. n. Wahl	PoL (S) Bioch 2 Gr.	Präp II Gr. B
16.45-17.30					
17.30-18.15					
18.15-19.00					
19.00-19.45					
19.45-20.30					

V = Vorlesung; P = Praktikum, K = Kurs; S = Seminar; PoL = Problemorientiertes Lernen.

Ana = Anatomie; Bioch = Biochemie; Physio = Physiologie; Präp = Präparierkurs; PsySoz = Med. Psychologie/Med. Soziologie; Psy = Med. Psychologie; EinfKlinMed = Einführung Klinische Medizin (Themen- und Gruppenwahl nach Interesse); WP-Fach = Wahlpflichtfach; PromCur = Promotionscurriculum (Wochen 8-12,5)
Im Makroskopisch-anatomischen Kurs Teil II (Präp II) wird in den Wochen 1-7 der Situs präpariert.
Die hier genannten Gruppennummern entsprechen den Gr. in Physiologie und Biochemie!

Im WS wird das Seminar Med. Psychologie / Med. Soziologie für Studierende der Humanmedizin aus ca. 12 von 21 Gruppen angeboten. Genaue Gruppen- und Zeiteinteilung s. Informationen des Instituts für Med. Psychologie.

Woche 8–14 (ab 03.12.2007)

Uhrzeit	Montag			Dienstag			Mittwoch			Donnerstag			Freitag		
8– 9	PromCur (V)			PromCur (V)			PromCur (V)			PromCur (V)			PromCur (V)		
9–10	Bioch (V)			Bioch (V)			Bioch (V)			Bioch (V)			Bioch (V)		
10–11	Physio (V)			Physio (V) bis 12.00			Physio (V)			Physio (V)			Physio (V) (bis 12.00)		
11.30-12.15	Physio (P) Gr. 1,2,3,4	Bioch (P)	Psy Soz (S)				Physio (P) Gr. 9,10, 11,12	Bioch (P) Gr. 1-8	Psy Soz (P)	Physio (P) Gr. 17,18, 19,20	Bioch (P) Gr. 9-16				
12.15-13.00															
13.00-13.45				Psy (V) ab 14.15			Physio (P) Gr. 13,14, 15,16,			Physio (P) Gr. 21,22, 23,24					
13.45-14.30															
14.30-15.15	Gr. A, E: 12.30 -			EinfKliMed Gr. (Psychologie)			WP- Fach Gr. n. Wahl			WP- Fach Gr. n. Wahl			PoL (S) Bioch 2 Gr.		
15.15-16.00	Gr. B, F: 14.30 -														
16.00-16.45	Gr. C, G: 16.15 -														
16.45-17.30	Gr. D, H: 18.00 -														
17.30-18.15	19.30														
18.15-19.00															
19.00-19.45															
19.45-20.30															



Praktikum Med. Psychologie/Med. Soziologie (Humanmedizin) im Anschluss an das Wintersemester: voraussichtlich für die Gruppen 1-6 bzw. 7-10 und 14 in Woche 1 bzw. 2 nach Semesterende. Genaue Gruppen- und Termineinteilung s. Informationen des Instituts für Med. Psychologie.

V = Vorlesung; P = Praktikum, K = Kurs; S = Seminar; PoL = Problemorientiertes Lernen.

Ana = Anatomie; Bioch = Biochemie; Physio = Physiologie; Präp = Präparierkurs; PsySoz = Med. Psychologie/Med. Soziologie; Psy = Med. Psychologie; EinfKliMed = Einführung Klinische Medizin (Themen- und Gruppenwahl nach Interesse); WP-Fach = Wahlpflichtfach; PromCur = Promotionscurriculum (Wochen 8–12,5)
Im Makroskopisch-anatomischen Kurs Teil II (Präp II) wird in den Wochen 1–7 der Situs präpariert.
Die hier genannten Gruppennummern entsprechen den Gr. in Physiologie und Biochemie!

Im WS wird das Seminar Med. Psychologie / Med. Soziologie für Studierende der Humanmedizin aus ca. 12 von 21 Gruppen angeboten. Genaue Gruppen- und Zeiteinteilung s. Informationen des Instituts für Med. Psychologie.

4. Semester (SS) - Musterstundenplan Vorklinik

Vorlesungen und Seminare beginnen i.d.R. c.t. (z. B. 8 c.t. = 8.15 Uhr)

Kurs Med. Psychologie / Med. Soziologie (Für Gruppen 1, 2, 6, 7, 15 in Wochen 1 und 2, und für 5, 9, 10, 13, 14, 16 in Wochen 2 und 3 des Sommersemesters)

Uhrzeit	Montag	Dienstag	Mittwoch	Donnerstag	Freitag
8- 9	EKM (CT-Kurs)				
9-10	Integriertes Seminar: Physiologie, Biochemie, Anatomie, z.T. PsySoz;	Einführung Immunbiol. (V)	Integriertes Seminar: Physiologie, Biochemie, Anatomie, z.T. PsySoz;	Med. Psy./ Soz. (K)	Integriertes Seminar: Physiologie, Biochemie, Anatomie, z.T. PsySoz;
10-11	Gr. 1-4, 8-10, 17-20	Humangenet. (V)	Gr. 1-4, 8-10, 17-20	Gr. 1,2,6, 7, 15 in W. 1-6;	Gr. 1-4, 8-10, 17-20
11-12	EKM (Sono- Kurs)			Gr. 5-9, 10,13,16 in W. 7-12	
12-13	Integriertes Seminar: Physiologie, Biochemie, Anatomie, z.T. PsySoz; Gr. 5-7, 14-16, 21-24	EKM (K) Gr.	Integriertes Seminar: Physiologie, Biochemie, Anatomie, z.T. PsySoz; Gr. 5-7, 14-16, 21-24		Integriertes Seminar: Physiologie, Biochemie, Anatomie, z.T. PsySoz; Gr. 5-7, 14-16, 21-24
13-14		PsySoz (S) **			
14-15					
15-16					
16-17	EKM (K) Gr.			WP-Fach Gr. n. Wahl	
17-18	EKM (K) Gr.				
18-19		Bioch PoL-S 4 Gr.		Bioch PoL-S 2 Gr.	
19-20					
20-21			BC-PoL*		

S = Seminar; V = Vorlesung; P = Praktikum, K = Kurs

Anat = Anatomie; Bioch = Biochemie; EKM = Einführung in die Klinische Medizin (Themen- und Gruppenwahl nach Interesse);
Achtung: mögliche Terminkonflikte; Humangenet. = Humangenetik; Physio = Physiologie; PsySoz = Med. Psychologie / Med.
Psychologie; WP-Fach = Wahlpflichtfach

** ab 12.30 bis 19.30 Uhr: Im SS wird das Seminar Med. Psychologie/Med. Soziologie, jeweils 2-stündig, in Parallelgruppen für Studierende der Humanmedizin aus den Gruppen 3, 4, 8 und 17-23 angeboten. Genaue Gruppen- und Zeiteinteilung s. Aushänge des Instituts für Med. Psychologie

+ PC-PoL.: 2 Gruppen Biochemie PoL-Seminar werden dienstags von 18.15 - 20.45 Uhr angeboten.

Musterstundenplan 3. Studienjahr

Den jeweils aktuellen Stundenplan finden Sie auf der Homepage des Studiendekanats der Medizinischen Fakultät unter: <http://www.medizinstudium.uni-duesseldorf.de> - Studieren – Klinik – Stundenpläne

Block A (Woche 1 – 8)

Zeit	Montag	Dienstag	Mittwoch	Donnerstag	Freitag
8– 9	Pathologie (V)		Pathologie (V)	Pathologie (V)	
9–10					
10–11	Blockpraktikum Chirurgie: Ambulanz**	Blockpraktikum Chirurgie: Ambulanz**	Blockpraktikum Chirurgie: Ambulanz**	Prävention (V)*** Übergangslösung	Blockpraktikum Chirurgie Kurs**
11–12					
12–13			Bildgebende Verfahren (V)		
13–14		Blockprakt. Innere (V)			Blockpr. Innere (V)
14–15			Arbeitsschutz/Kl. Umweltmedizin*	Blockpraktikum Innere (K) (14.00–15.30)	
15–16	Blockprakt. Chirurgie (V)				
16–17	Blockpraktikum Chirurgie (K)**	Humangenetik	Bildgebende Verfahren Übung		
17–18					
18–19					
19–20					

3

Block A (Woche 9 – 14)

Zeit	Montag	Dienstag	Mittwoch	Donnerstag	Freitag
8– 9	Blockpraktikum Pathologie 8.00 – 14.00 09. Semesterwoche Block 1 10. Semesterwoche Block 2 11. Semesterwoche Block 3 12. Semesterwoche Block 4 13. Semesterwoche Block 5 14. Semesterwoche Block 6				
9–10					
10–11					
11–12					
12–13					
13–14					
14–15					
15–16		Bildgebende Verfahren Vorlesung			
16–17		Humangenetik	Bildgebende Verfahren Übung		
17–18					
18–19					
19–20					

Block A (Woche 15) Prüfungswoche – Prüfungstermine entnehmen Sie bitte den gesonderten Angaben

ab 18.00Uhr WAHLFÄCHER generell möglich; Prävention = Dieser Kurs kann von Studierenden in der Woche, in der sie am BP Pathologie (Woche 9-14) teilnehmen, NICHT besucht werden!

* Woche 1 einmalige Veranstaltung Arbeitsschutz, beachten Sie die Ankündigungen auf der Homepage; Woche 2-11 Kl. Umweltmedizin

** Einteilung bitte der Homepage der Chirurgen entnehmen

Musterstundenplan 3. Studienjahr

Den jeweils aktuellen Stundenplan finden Sie auf der Homepage des Studiendekanats der Medizinischen Fakultät unter: <http://www.medizinstudium.uni-duesseldorf.de> - Studieren – Klinik – Stundenpläne

Block B (Woche 1-11)

Zeit	Montag	Dienstag	Mittwoch	Donnerstag	Freitag
8- 9		Klinische Chemie (V)	Klinische Chemie (V)		
9-10	Klinische Chemie (V)	Mikrobiologie/ Virologie (V)	Mikrobiologie- Virologie (V)		Mikrobiologie- Virologie (V)
10-11	Mikrobiologie/ Virologie (V)	Geschichte, Theorie, Ethik in der Medizin (V)	Mikrobiologie- Virologie (V)	Mikrobiologie- Virologie (V)	
11-12	Pharmakologie (V)		Pharmakologie (V)	Pharmakologie (V)	Pharmakologie (V)
12-13					
13-14	Pharmakologie Prüfung Gruppe A	Pharmakologie Prüfung Gruppe B	Immunologie- Infektiologie (V)	Mikrobiologie- Virologie Kurs Gruppe A	Mikrobiologie/ Virologie Kurs Gruppe B
14-15			Arbeitsschutz*		
15-16					
16-17					
17-18					
18-19					
19-20					

ab 16.00 Uhr WAHLFÄCHER generell möglich

* Woche 1 einmalige Veranstaltung Arbeitsschutz, beachten Sie die Ankündigungen auf der Homepage

Block B (Woche 12)

Zeit	Montag	Dienstag	Mittwoch	Donnerstag	Freitag
8- 9		Klinische Chemie (V)	Klinische Chemie (V)		
9-10	Klinische Chemie (V)	Mikrobiologie- Virologie (V)	Mikrobiologie Virologie (V)		
10-11	Mikrobiologie/ Virologie (V)	Geschichte, Theorie, Ethik in der Medizin (V)	Mikrobiologie Virologie (V)	Mikrobiologie Virologie (V)	Mikrobiologie Virologie (V)
11-12	Pharmakologie (V)		Pharmakologie Vorlesung	Pharmakologie Vorlesung	Pharmakologie Vorlesung
12-13					
13-14	Pharmakologie Kurs Gruppe A	Pharmakologie Kurs Gruppe B	Immunologie- Infektiologie (V)	Mikrobiologie - Virologie Kurs Gruppe A	Mikrobiologie - Virologie Kurs Gruppe B
14-15	Pharmakologie Kurs Gruppe A	Pharmakologie Kurs Gruppe B			
15-16					
16-17					
17-18					
18-19					
19-20					

Block B (Woche 13)

Uhrzeit	Montag	Dienstag	Mittwoch	Donnerstag	Freitag
8- 9					
9-10		Mikrobiologie - Virologie (V)	Hygiene (V)	Hygiene (V)	Hygiene (V)
10-11	Mikrobiologie - Virologie (V)	Geschichte, Theorie, Ethik in der Medizin			
11-12	Pharmakologie			Impfkurs	Impfkurs
12-13					
13-14			Immunologie - Infektiologie (V)	Hygiene Kurs	Hygiene Kurs
14-15					
15-16					
16-17					
17-18					
18-19					
19-20					

3

Block B (Woche 14)

Uhrzeit	Montag	Dienstag	Mittwoch	Donnerstag	Freitag
8- 9					
9-10	Hygiene (V)	Hygiene (V)	Hygiene (V)	Hygiene (V)	Hygiene (V)
10-11					
11-12	Impfkurs	Impfkurs	Impfkurs	Impfkurs	Impfkurs
12-13					
13-14	Hygiene Kurs	Hygiene Kurs	Immunologie - Infektiologie (V)	Hygiene Kurs	Hygiene Kurs
14-15					
15-16					
16-17					
17-18					
18-19					
19-20					

Block B (Woche 15)

Uhrzeit	Montag	Dienstag	Mittwoch	Donnerstag	Freitag
8- 9					
9-10	Hygiene (V)	Hygiene (V)	Hygiene (V)	Mikrobiologie Hygiene Virologie	Mikrobiologie Hygiene Virologie
10-11					
11-12	Impfkurs	Impfkurs	Impfkurs		
12-13					
13-14	Hygiene Kurs	Hygiene Kurs			
14-15					
15-16					
16-17					
17-18					
18-19					
19-20					

Musterstundenplan 4. Studienjahr

Das 4. Studienjahr zeichnet sich durch fachübergreifenden Unterricht nach Leitsymptomen aus. Insgesamt durchlaufen die Studierenden an der Medizinischen Fakultät 24 Themenmodule (12 je Semesterblock). Auf verschiedenen Stationen des Klinikums werden mit Unterricht am Krankenbett und Seminaren die Schwerpunktbereiche Innere Medizin (bestehend aus den Fächern Innere Medizin, Klinische Chemie, Gynäkologie) und Chirurgie (bestehend aus den Fächern Chirurgie, Orthopädie, Urologie) vertieft. Der Unterricht wird durch eine begleitende Bandvorlesung ergänzt (siehe Rahmenplan)

Rahmenplan der Module für Block C und D*

Uhrzeit	Montag	Dienstag	Mittwoch	Donnerstag	Freitag
8-9	Klinische Medizin (V)	Klinische Medizin (V)	Klinische Medizin (V)	Klinische Medizin (V)	Klinische Medizin (V)
9-10					
10-11		Epidemiologie (V) (Block C 14-täglich)			
11-12					
12-13					
13-14					
14-15					
15-16					
16-17					
17-18					
18-19			Allgemeinmedizin (K) (Block D)	Gesundheitsökonomie (Block D)	
19-20					

* Stundenpläne und Informationen zum symtemorientierten Unterricht für die Blöcke C/D (Innere Medizin, Chirurgie, Klinische Chemie, Orthopädie, Urologie, Gynäkologie) finden Sie unter: <http://www.uniklinik-duesseldorf.de/studienjahr4>

Ankündigungen und Informationen zu weiteren Lehrveranstaltungen (siehe Rahmenplan C/D) entnehmen Sie bitte den Homepages der beteiligten Institute und Kliniken.

- **Allgemeinmedizin** – Abteilung für Allgemeinmedizin
- **Epidemiologie, Med. Biometrie, Med. Informatik** – Institut für Statistik in der Medizin (Prof. Mau) Blocktermin
- **Epidemiologie, Med. Biometrie, Med. Informatik** – Deutsches Diabetes Zentrum (Prof. Gian)
- **Gesundheitsökonomie** – Institut für Medizinische Soziologie
- **Klinische Pharmakologie und Pharmakotherapie** – Institut für Pharmakologie und Klinische Pharmakologie

- **Blockpraktikum Allgemeinmedizin** – Abteilung für Allgemeinmedizin
- **Blockpraktikum Frauenheilkunde** – Frauenklinik (Ansprechpartner: Frau Piech)

Ein Semester nach Abschluss von Block D findet in der vorlesungsfreien Zeit das Blockpraktikum Allgemeinmedizin statt. Das Blockpraktikum Frauenheilkunde ist 14 Tage lang nach Block C oder D in der vorlesungsfreien Zeit in einem der akademischen Lehrkrankenhäuser der HHU zu absolvieren.

3

Musterstundenplan 5. Studienjahr (Block E)

Bitte beachten Sie eventuelle Veränderungen des Stundenplanes, die sich nach Drucklegung des Vorlesungsverzeichnisses noch ergeben können. Den aktualisierten Stundenplan finden Sie auf der Homepage des Studiendekanats der Medizinischen Fakultät unter: www.medizinstudium.uni-duesseldorf.de - Studieren - Studienpläne Klinik

	Woche 1	Block E, Propädeutik			
Zeit	Montag, 15.10.07	Dienstag, 16.10.07	Mittwoch, 17.10.07	Donnerstag, 18.10.07	Freitag, 19.10.07
8.00			Neuroradiologie (V)	HNO-Praktikum	
9.00	Einführung in die Psychiatrie (V)		Neurochirurgie (V)	HNO (V)	Augenheilkunde
10.00	Einführung in die Psychosomatik (V)				
11.00	Psychosomatik (V) Propädeutik		Neurologie (V) 11.15–12.45 Lähmungen / Gefühlsstörungen Hirnnerven-Syndrome	Prävention (V)	Neuropathologie (V)
12.00					
13.00					Medizin des Alterns (V) Woche 1-10 13-15 Uhr
14.00	Psychosomatik (V)	Psychiatrie (V) Propädeutik 13.15–16.30	Neurologie (S) Neurologische Untersuchungs- techniken	HNO-Praktikum (Gruppen A/B)	Praktikum Woche 11-14 12.30-15.30
15.00	14.00 s.t. – 15.30	Hörsaal Rheinische Kliniken Düsseldorf			Rehabilitation I (V)
16.00	Augenheilkunde (Seminar/Praktikum)		ab 16.00 Wahlfach möglich*		Woche 1-7 15s.t.-17
17.00					
18.00					

* Das aktuelle Wahlfachangebot entnehmen Sie bitte der Homepage des Studiendekanats – Studieren – Wahlfach Klinik

Musterstundenplan 5. Studienjahr (Block E)

Woche 2		Block E: Propädeutik				
Zeit	Montag, 22.10.07	Dienstag, 23.10.07	Mittwoch, 24.10.07	Donnerstag, 25.10.07	Freitag, 26.10.07	
8.00	HNO-Praktikum (Gruppen A/B)		Neuroradiologie (V)	HNO-Praktikum		
9.00				HNO (V)		Augen (V)*
10.00	Psychosomatik (V) 10.15-11.45		Neurologie (V) 11.15-12.45	Prävention (V)	Neuropathologie (V)	
11.00						
12.00						
13.00		Psychiatrie Propädeutik (V) 13.15-17.00 Hörsaal Rheinische Kliniken Düsseldorf	Seminar Neurophysiologische Untersuchungs- techniken	HNO (Gruppen A / B)	Medizin des Alterns (V) 13-15 Uhr	
14.00	Psychosomatik Praktikum 14 s.t. - 15.30				ab 16.00 Wahlfach möglich	Rehabilitation I (V) 15.00 s.t. - 17.00
15.00						
16.00	Augenheilkunde (Seminar / Praktikum)					
17.00						
18.00						

3

Woche 3-13		Block E: Systematik			
Zeit	Montag	Dienstag	Mittwoch	Donnerstag	Freitag
8.00	HNO-Praktikum (Gruppen A/B)	Psychiatrie Praktikum Gruppe A/B (JAK) 8.30-10.00	Neurochirurgie (V) Neuroradiologie (V)	HNO-Praktikum	
9.00			Neurochirurgie (V)		
10.00	Psychosomatik (V) 10.15-11.45	Psychiatrie (V) 10.15-11.45	Neurologie (V)	Prävention (V)**	Neuropathologie (V)
11.00					
12.00			Neurologie Fallvorstellung (S) 12.00-12.45		
13.00		Psychiatrie Fallseminar/ Übung (S) Gruppen A/B* 13.00 s.t. - 13.45			Medizin des Alterns (V) Woche 1-10, 13-15 Uhr
14.00	Prakt. Psychosomatik 14.00 s.t. - 15.30	Psychiatrie Praktikum Gruppe A/B* (JAK) 14.00 s.t.-15.30	Blockpraktikum Neurologie/ Neurochirurgie (Gruppen A/B) 14-16	HNO-Praktikum (Gruppen A/B) Neuropathologie Seminar (S) (à 24 Studenten)	Medizin des Alterns, Prakt. Wo. 11-14, 12.30-15.30
15.00					
16.00	Augenheilkunde (Seminar / Praktikum)		ab 16.00		
17.00			Wahlfach möglich		Rehabilitation II (V) Woche 8-13, 17-19
18.00					

* siehe separater Plan mit Gruppeneinteilung

Musterstundenplan 5. Studienjahr (Block E)

	Woche 14		Block E: Systematik und Beginn der Prüfungen		
Zeit	Montag, 28.01.08	Dienstag, 29.01.08	Mittwoch, 30.01.08	Donnerstag, 31.01.08	Freitag, 01.02.08
8.00	HNO-Praktikum (Gruppen A/B)	Psychiatrie Praktikum (JAK) 8.30–10.00	Neurochirurgie (V)	HNO-Praktikum	
9.00				HNO (V)	
10.00	Psychosomatik (V) 10.15–11.45	Psychiatrie (V) 10.15–11.45	Neurologie (V)		
11.00					
12.00			Neurologie Fallvorstellung (S) 12.00-12.45		
13.00		Fallseminar/Übung (S) Psychiatrie 13.00 s.t. – 13.45			Medizin des Alterns Praktikum 12.30–15.30
14.00	Psychosomatik Praktik. 14.00s.t. – 15.30	Psychiatrie Praktikum (JAK) 14.00s.t.–15.30	Blockpraktikum Neurologie / Neurochirurgie (Gruppen A – B)	HNO-Praktikum	
15.00					
16.00	Augenheilkunde (Seminar / Praktikum)				
17.00			ab 16.00 Wahlfach möglich		
18.00					

	Woche 15		Block E: Prüfungswoche		
Zeit	Montag, 04.02.08	Dienstag, 05.02.08	Mittwoch, 06.02.08	Donnerstag, 07.02.08	Freitag, 08.02.08
8.00	Keine Vorlesungen (Rosenmontag)				
9.00					
10.00					
11.00					
12.00	Die Prüfungstermine werden gesondert mitgeteilt				
13.00					
14.00					
15.00					
16.00					
17.00					
18.00					

Musterstundenplan 5. Studienjahr (Block F)

Zeit	Montag	Dienstag	Mittwoch	Donnerstag	Freitag
8-9	Pädiatrie (V)	Pädiatrie (V)	Pädiatrie (V)	Humangenetik (V)	Humangenetik (V)
9-10	Pädiatrie (P) Dermatol. (V)	Pädiatrie (P) Rechts-med. (P)	Pädiatrie (P) Arbeits-med. (V/P)	Pädiatrie (P) Dermatol. (V)	Pädiatrie (P) Dermatol. (V)
10-11	Pädiatrie (P) Dermatol. (P)	Pädiatrie (P) Rechts-med. (P)	Pädiatrie (P) Arbeits-med. (V/P)	Pädiatrie (P) Dermatol. (P)	Pädiatrie (P) Dermatol. (P)
11-12	Pädiatrie (P) Dermatol. (P)	Pädiatrie (P) Rechts-med. (P)	Pädiatrie (P) Arbeits-med. (S/P)	Pädiatrie (P) Dermatol. (P)	Pädiatrie (P) Dermatol. (P)
12-13	Pädiatrie (P) Dermatol. (P)	Pädiatrie (S) Rechts-med. (P)	Arbeits-med. (S/P)	Pädiatrie (P) Dermatol. (S)	Pädiatrie (S) Dermatol. (S)
13-14		Rechts-med. (P)	Pädiatrie (S) Arbeits-med. (P)	Arbeits-med. (V)	Dermatol. (S)
14-15	Pädiatrie (S) Dermatol. (P)	Pädiatrie (S)	Pädiatrie (P) Arbeits-med. (P)	Pädiatrie (S) Arbeits-med. (V)	Pädiatrie (S) Dermatol. (S)
15-16	Pädiatrie (P) Dermatol. (S)	Pädiatrie (P) Rechts-med. (S)	Allgemeinmedizin (K)	Pädiatrie (P) Arbeits-med. (P)	Pädiatrie (P)
16-17	Dermatol. (S)	Rechts-med. (S)	Allgemeinmedizin (K)	Rechts-med. (V)	Rechts-med. (P)
17-18		AINS (P)	Klinisch-Pathol. Konferenz	Rechts-med. (V)	AINS (P)
18-19			Klinisch-Pathol. Konferenz	AINS (P)	AINS (P)

Block 1: Pädiatrie (1-wöchig) + Vorlesung

Block 2: Arbeits- und Sozialmedizin, Rechtsmedizin, Dermatologie und Allergologie (4-wöchig)

Block 3: Anästhesiologie, Intensivmedizin, Notfallmedizin, Schmerztherapie (AINS) (4-wöchig)

Semesterbegleitend: Humangenetik, Allgemeinmedizin (Seminar), Klinisch-Pathologische Konferenz

Muster-Stundenpläne im Studiengang Zahnmedizin an der HHU Düsseldorf (vorklinischer und klinischer Abschnitt)

1. Fachsemester (WS)

Zeit	Montag	Dienstag	Mittwoch	Donnerstag	Freitag
8- 9	TPK/S	TPK	TPK	TPK/S	
9-10	TPK	Chemie/V	TPK	Chemie/V	Anatomie Propädeutik
10-11	Biologie/V	Chemie/V	TPK	Anatomie Propädeutik	Biologie/V
11-12	Biologie/V	TPK	Terminologie/V	TPK	Biologie/V
12-13			Terminologie/V		
13-14	Anatomie Propädeutik	TPK		TPK	Terminologie / K (1.-7. Woche)
14-15	TPK	TPK	Terminologie / K (1.-7. Woche)	TPK	TPK
15-16	TPK	TPK	Terminologie / K (1.-7. Woche)	TPK	TPK
16-17		Propädeutik wiss. Arb.		Werkstoffkunde	Werkstoffkunde
17-18		Propädeutik wiss. Arb.			
18-19					
19-20					

TPK: Technisch-propädeutischer Kurs

Anatomie Propädeutik: 1.-7. Woche, danach TPK

Terminologie Vorlesung und Kurs: 1.-7. Woche, danach TPK

2. Fachsemester (SS) 1.–7. Woche

Zeit	Montag	Dienstag	Mittwoch	Donnerstag	Freitag
8– 9	Präventive Propädeutik	Neuroanatomie	Neuroanatomie	Neuroanatomie	Neuroanatomie
9–10	Chemie/ Physik Vorlesungen, Seminare	Chemie/ Physik Vorlesungen, Seminare	Chemie/ Physik Vorlesungen, Seminare	Chemie/ Physik Vorlesungen, Seminare	Chemie/ Physik Vorlesungen, Seminare
10–11					
11–12					
12–13					
13–14	Physik/P	Physik/P		Physik/P	Physik/P
14–15	Physik/P	Physik/P		Physik/P	Physik/P
15–16	Physik/P	Physik/P		Physik/P	Physik/P
16–17	Physik/P	Physik/P		Physik/P	Physik/P
17–18					
18–19					
19–20					

3

2. Fachsemester (SS) 8.–14. Woche

Zeit	Montag	Dienstag	Mittwoch	Donnerstag	Freitag
8– 9	Präventive Propädeutik	Neuroanatomie	Neuroanatomie	Neuroanatomie	Neuroanatomie
9–10	Biochemie/V	Biochemie/V	Biochemie/V	Biochemie/V	Biochemie/V
10–11					
11–12	Chemie/P			Chemie/P	
12–13					
13–14					
14–15					
15–16					
16–17					
17–18					
18–19					
19–20					

In der vorlesungsfreien Zeit: Naturwissenschaftliche Vorprüfung

3. Fachsemester (WS)

Zeit	Montag	Dienstag	Mittwoch	Donnerstag	Freitag
8- 9	Anatomie/V	Anatomie/V	Anatomie/V	Anatomie/V	Anatomie/V
9-10	Biochemie/V	Biochemie/V	Biochemie/V	Biochemie/V	Biochemie/V
10-11					
11-12		Situs/P	Situs/P	Biochemie/P Gr. 11-13	
12-13		Situs/P	Situs/P		
13-14	Histologie/P				
14-15			Histologie/P		
15-16			Histologie/P		
16-17			Histologie/P		
17-18			Histologie/P		
18-19					
19-20					

Phantomkurs I der Zahnersatzkunde: Blockunterricht in der vorlesungsfreien Zeit

4. Fachsemester (SS)

Zeit	Montag	Dienstag	Mittwoch	Donnerstag	Freitag
8- 9	Phantom II/S			Phantom II/S	
9-10	Physiologie/V	Physiologie/V	Physiologie/V	Physiologie/V	Physiologie/V
10-11	Makroskopische Anatomie P/S	Makroskopische Anatomie P/S		Phantom II/P	Phantom II/P
11-12			Phantom II/P		
12-13					
13-14					
14-15					
15-16			Physiologie/P*		
16-17			Gr. 11-13		
17-18					
18-19					
19-20					

* Physiologie-Praktikum an 4 Nachmittagen in der 2. Hälfte des Semesters
Physiologie-Vorlesung nur in der 2. Hälfte des Semesters (ab 8. Woche)

Antestate an den 4 Physiologie-Praktikumstagen.
Physiologie-Klausur für Zahnmediziner erst im Oktober!

5. Fachsemester (WS)

Zeit	Montag	Dienstag	Mittwoch	Donnerstag	Freitag
8- 9					
9-10					
10-11	Physiologie/V	Physiologie/V	Physiologie/V	Physiologie/V	Physiologie/V
11-12					
12-13					
13-14					
14-15			Physiologie/P*		
15-16			Physiologie/P*		
16-17	Zahn- erhaltungskunde I		Physiologie/P*		
17-18	Zahn- erhaltungskunde I		Physiologie/P*		
18-19					
19-20					

* Physiologie-Praktikum an 10 Nachmittagen im Semester

In der vorlesungsfreien Zeit: Zahnärztliche Vorprüfung

3

6. Fachsemester (SS)

Zeit	Montag	Dienstag	Mittwoch	Donnerstag	Freitag
8- 9	Phantom Zahnerh./V	Phantom Zahnerh./P	Paradontol. Propädeutik	Radiol. ZMK/V	Röntgenkurs
9-10	Phantom Zahnerh./V	Phantom Zahnerh./P	Paradontol. Propädeutik	Radiol. ZMK/V	Röntgenkurs
10-11	Phantom Zahnerh. Demo	Phantom Zahnerh./P	Präventiv-Zahnmedizin	Phantom Zahnerh. Demo	Radiologie (SS) Chem.phys. (WS)
11-12			Präventiv-Zahnmedizin		
12-13					
13-14	Einführung Kfo	Phantomk. Zahnerh./P	Hygiene	Phantomk. Zahnerh./P	Phantomk. Zahnerh./P
14-15	Kfo-Technik	Phantomk. Zahnerh./P	Pathologie	Phantomk. Zahnerh./P	Phantomk. Zahnerh./P
15-16		Phantomk. Zahnerh./P	Pathologie	Phantomk. Zahnerh./P	Phantomk. Zahnerh./P
16-17					Chem.-Phys. Kurs
17-18					Chem.-Phys. Kurs
18-19					
19-20					

Praktikum der Zahnärztlichen Radiologie: Blockunterricht in der vorlesungsfreien Zeit.

7. Fachsemester (WS)

Zeit	Montag	Dienstag	Mittwoch	Donnerstag	Freitag
8- 9	Kurs Zahnerh. I	OP I	Prothetik I	Kurs Zahnerh. I	Parodontol. I
9-10	Kurs Zahnerh. I	Spez. Chirurgie	Prothetik I	Kurs Zahnerh. I	Medizinische Mikrobiologie (WS)
10-11	Kurs Zahnerh. I	Spez. Chirurgie	KFO I/II	Kurs Zahnerh. I	
11-12	Kurs Zahnerh. I		KFO I/II	Kurs Zahnerh. I	
12-13	Auscultando	Auscultando		Auscultando	Auscultando
13-14	Einf. KFO	Kurs Zahnerh. I		Kurs Zahnerh. I	Kurs Zahnerh. I
14-15	KFO-Tech.	Kurs Zahnerh. I	Pathologie	Zahnerh. II / Kinder I	Kurs Zahnerh. I
15-16		Kurs Zahnerh. I	Pathologie	Zahnerh. II / Kinder I	Kurs Zahnerh. I
16-17	Spez. Patho	Polikl. Zahnerh.	Patho-Histo	Pharmakologie	
17-18	Spez. Patho	Polikl. Zahnerh.	Patho-Histo	Pharmakologie	
18-19					
19-20					

8. Fachsemester (SS)

Zeit	Montag	Dienstag	Mittwoch	Donnerstag	Freitag
8- 9	Kurs Proth. I		Prothetik II	Kurs Proth. I	
9-10	Kurs Proth. I		Prothetik II	Kurs Proth. I	
10-11	Kurs Proth. I		Kieferorthopädie I/II	Kurs Proth. I	
11-12	Kurs Proth. I	KFO-Bhlg. I	Kieferorthopädie I/II	Kurs Proth. I	
12-13	Practicando I	Practicando I	KFO.Kurs II	Practicando I	Practicando I
13-14		Kurs Proth. I			Kurs Proth. I
14-15		Kurs Proth. I	ZMK I		Kurs Proth. I
15-16		Kurs Proth. I	ZMK I		Kurs Proth. I
16-17	Spez. ZMK I/II	Poliklinik Prothetik	Innere Med. I	HNO	
17-18	Spez. ZMK I/II	Poliklinik Prothetik		HNO	
18-19					
19-20					

9. Fachsemester (WS)

Zeit	Montag	Dienstag	Mittwoch	Donnerstag	Freitag
8- 9	OP-Kurs II	Kurs Zahnerh. II	Kurs Parodontologie II	Parodontol. II	Kurs Zahnerh. II
9-10	OP-Kurs II	Kurs Zahnerh. II	Kurs Parodontologie II	Parodontol. II	Kurs Zahnerh. II
10-11	Zahnerhaltung III	Kurs Zahnerh. II	KFO I/II	Kinder-Zahnmedizin II	Kurs Zahnerh. II
11-12	Zahnerhaltung III	Kurs Zahnerh. II	KFO I/II		Kurs Zahnerh. II
12-13	Practicando II	Practicando II	KFO-Kurs II	Practicando II	Practicando II
13-14	Kurs Zahnerh. II			Kurs Zahnerh. II	
14-15	Kurs Zahnerh. II		ZMK I/II	Kurs Zahnerh. II	
15-16	Kurs Zahnerh. II		ZMK I/II	Kurs Zahnerh. II	
16-17	Spez. ZMK II	Polikl. Zahnerh.	Innere Medizin II		Berufskunde
17-18	Spez. ZMK II	Polikl. Zahnerh.			Berufskunde
18-19					
19-20					

3

10. Fachsemester (SS)

Zeit	Montag	Dienstag	Mittwoch	Donnerstag	Freitag
8- 9		Kurs Proth. II			Kurs Proth. II
9-10		Kurs Proth. II			Kurs Proth. II
10-11		Kurs Proth. II	Allg. Chirurgie	Allg. Chirurgie	Kurs Proth. II
11-12		Kurs Proth. II		Allg. Chirurgie	Kurs Proth. II
12-13					
13-14	Kurs Proth. II		Dermatologie	Kurs Proth. II	
14-15	Kurs Proth. II			Kurs Proth. II	
15-16	Kurs Proth. II			Kurs Proth. II	
16-17		Poliklinik Prothetik	Practicando III	Practicando III	
17-18		Poliklinik Prothetik	Practicando III	Practicando III	
18-19					
19-20					

Im Anschluss in der vorlesungsfreien Zeit: Zahnärztliche Prüfung

Interdisziplinäre Veranstaltungen innerhalb der Medizinischen Fakultät

1. Kolloquien des Koordinationszentrums für Klinische Studien (4 wöchentlich)
Mo 16:00 - 17:00, Geb. 12.46, Konferenzraum, Raum 25,
1. Etage
Ohmann
2. "Einführung in die Klinische Medizin" - Fachbereich "Allgemeinmedizin" (4. Semester)
Abholz / Wilm / Hartwig
Weitere Kurse werden von den entsprechenden Kliniken/Fachbereichen jeweils zum Sommersemester (für 4. Semester) angeboten.
Die Institute „Humangenetik“ und „Medizinische Psychologie“ bieten ggf. im WS (3. Semester - je 15 Studenten) an
Details zu finden auf der Homepage der „Abteilung für Allgemeinmedizin“
3. Rehabilitation I
1-stündig
Fr 15:00 - 17:00, 1.-8. Semesterwoche;
im Rahmen des Querschnittfaches Rehabilitation,
Physikalische Medizin und Naturheilverfahren
Zielasek / Abholz / Franke / Giesen / Greis-Maibach / Ilg / Ivens / Karger / Kobbe / Siegmann / Siegrist / Theissen

Lehrveranstaltungen Wintersemester 2007/2008

(Änderungen vorbehalten)

Lehrveranstaltungen der Klinik

Allgemeinmedizin

Details finden Sie auf der Homepage der „Abteilung für Allgemeinmedizin“

1. Berufsfelderkundung (im 1. Semester) bestehend aus Vorlesung, obligatorischer Klausur und 2 tägigem Praktikum sowie dazugehörigem Kleingruppenunterricht
Abholz / Siegrist / Geraedts et al
2. "Einführung in die Klinische Medizin"
Kurse werden von den entsprechenden Kliniken/Fachbereichen jeweils zum Sommersemester für das 4. Semester angeboten. Die Institute „Humangenetik“ und „Medizinische Psychologie“ bieten ggf. im WS für das 3. Semester (je 15 Studenten) Kurse an
3. Kursus der "Allgemeinmedizin"
(Block D: Kleingruppe und vor oder nach Block F das Hausarztpraktikum);
(Block F: Vorlesung und Klausur)
Abholz / Altiner / de Cruppé / Grafenberger / Gumpersbach / Hein / Hemming / Horlemann / in der Schmitt / Jörgenshaus / Lobscheid / Marzi / Meysen / Mortsiefer / Renkes-Hegendörfer / Retzer / Richter-Polynice / Schumacher / Senses / Sohn / Unkelbach / Wilm / Wochnik
Kurs „Allgemeinmedizin“ besteht aus:
Für Studenten die sich im WS 07/08 in Block D befinden
- Kleingruppenunterricht: Woche 2 bis 13; Mittwochs 17 bis 19 Uhr (Gruppen D01 bis D12)
- Hausarztpraktikum (14 Tage) in der vorlesungsfreien Zeit vor oder nach Block F in Lehrpraxen der Abteilung für Allgemeinmedizin
- Vorlesungen (Block F) Woche 1 bis 9; Mittwochs 15 bis 17 Uhr
- Klausur (Block F) Woche 10
4. Querschnittsbereich "Rehabilitation, Physikalische Medizin, Naturheilverfahren"
Abholz / Zielasek / Theissen / Siegmann / Siegmund / Siegrist / Karger / Greis-Maibach / Franke / von Giesen / Ilg / Kobbe / Franz / Ivens / Jobst / Hemming / Hemming / Jahn / Ulbrich

3

- | | | |
|-----|--|--|
| 5. | Querschnittsbereich: Medizin des Alterns und des alten Menschen
Vorlesung (10 mal 2 Std.) <u>und</u> Klausur
sowie
Praktikum (6 Std.; Altenheim <u>und</u> geriatrisches Krankenhaus) | Abholz / Siegrist /
Höltmann /
Durwen / Wilm /
Fuchs / Supprian |
| 6. | Wahlpflichtfach "Anamnese, körperliche Untersuchung, priorisierende Differenzialdiagnose in der Hausarztpraxis"
Kleingruppenunterricht und Übungen in Hausarztpraxen | Wilm / Abholz |
| 7. | Forschung in der Allgemeinmedizin - Seminar für Doktoranden
und speziell Interessierte | Abholz |
| 8. | Einführung in evidence based medicine
Gruppenraum Geb. 14.97
Anmeldung bei Interesse unter (0211) 81 - 17771 | Abholz / Richter |
| 9. | Hausbesuchsprogramm - Studenten besuchen
chronisch Kranke
Anmeldung und Vorbesprechung: nach telefonischer Absprache:
(0211) 81 - 17771 | Hemming |
| 10. | Das ärztliche Gespräch - Seminar mit Rollenspiel
2-stündig
Begrenzte Teilnehmerzahl!
Anmeldung und Vorbesprechung: nach telefonischer
Absprache: (0211) 81 - 17771 | Hemming |
| 11. | Gesundheitsselbsthilfe in der Allgemeinmedizin
Seminar 1-stündig
Mi 16:00 - 18:00, 14-täglich,
Vorbesprechung: nach telefonischer Absprache (0211) 81 - 17771 | Wilm |
| 12. | Balintgruppe für Studierende - Die Begegnung mit dem
Patienten im Lichte der Beziehung
2. und 4. Mittwoch im Monat 15.30 - 17.00 Uhr
Anmeldung Sekretariat Tel. 81 - 17771 | Sensen |
| 13. | Allgemeinärztliche Palliativmedizin - Seminar anhand von
Fallgeschichten
Gruppenraum Geb. 14.97
Anmeldung bei Interesse unter (0211) 81 - 17771 | Hein /
Horlemann /
Schindler |
| 14. | Einführung in die traditionelle chinesische Medizin (TCM) - mit
Schwerpunkt Akupunktur
Freiwillige Veranstaltung
Voraussetzung: 2. Klinisches Studienjahr
Anmeldung erforderlich unter (0211) 81 - 17771 | Je-Ming He |

Anästhesiologie, Intensivmedizin, Notfallmedizin, Schmerztherapie

- | | | |
|-----|--|--|
| 15. | Kurs Anaesthesiologie, Intensivmedizin und Querschnittsfach Notfallmedizin (Kurs nach neuer ÄAppO, Block F) Blockpraktikum in 3 Gruppen, 4 wöchig, Termine lt. Aushang | Pannen / Beiderlinden / Buhl / Ebel / Erhardt / Fournell / Franke / Friedrichs/ Hartwig / Holthusen / Jonas / Kindgen-Milles / Kram / Kubitz / Lipfert / Mainzer / Noetges Preckel / Schannwell / Schwarte / Siebler / Stannigel / Stevens |
| 16. | Erste-Hilfe Kurs für Vorkliniker (in Zusammenarbeit mit der Fachschaft Medizin) Termin laut Aushang, 2-tägig, 8 Doppelstunden | Noetges |
| 17. | Düsseldorfer Anästhesiekolloquien Mo 17:00 - 18:00, 4wöchentlich, Kleiner Hörsaal Chirurgische Klinik Mi 07:00 - 08:00, Kleiner Hörsaal Chirurgische Klinik | Pannen / Wiss. Mitarbeiter der Klinik für Anaesthesiologie / Gastreferenten |
| 18. | Interdisziplinäre Ringvorlesung - Pathophysiologie und Therapie chronischer Schmerzzustände Mo 17:00 - 18:00, monatlich, Chirurgische Klinik, kleiner Hörsaal | Freyenhagen / Busche |
| 19. | Ärztliche Patientenbegleitung in der letzten Lebensphase Mi 15:00 - 16:30, Konferenzraum der klinik für Anaesthesiologie | Strasser |
| 20. | Probleme und therapeutische Konzepte der Operativen Intensivmedizin Seminar mit Unterricht am Krankenbett Mi. 14.30 - 16 Operative Intensivstation CIA 1 Termine nach Vereinbarung (81-18102) | Buhl / Kindgen-Milles / Kram |
| 21. | Physiologische Grundlagen und klinische Praxis der Beatmung Di 14:30 - 16:00, Chirurgische Intensivstation CIA1 Seminar mit Unterricht am Krankenbett Termine nach Vereinbarung (81-18102) | Buhl / Kindgen-Milles / Kram |
| 22. | Transösophageale Echokardiographie in der Anästhesiologie und Intensivmedizin praktische Übungen nach Vereinbarung | Meier / Noetges |
| 23. | Verfahren zur Anlage zentralvenöser Katheter (Einzelunterricht) Termine nach Vereinbarung (81-18102) | Noetges |
| 24. | Praktische Übungen zur Narkoseführung und zum Zwischenfallmanagement am Düsseldorfer Patientensimulator Di 16:00 - 18:00, 14-tägig, Simulatorzentrum, Geb. 18.15, 1. Stock Praktische Übung für PJ-Studenten | Picker |

- | | | |
|-----|--|--|
| 25. | Anleitung zum wissenschaftlichen Arbeiten
nach Vereinbarung
Konferenzraum/Bibliothek Klinik für Anästhesiologie
Geb 12.42 | Pannen / Bauer /
Fournell / Kienbaum /
Kindgen-Milles / Picker |
|-----|--|--|

Augenheilkunde

- | | | |
|-----|---|---|
| 26. | Augenheilkunde
1-stündig
Mo 16:15 - 17:00 | Joussen / Hübsch /
Spelsberg / Stammem |
| 27. | Augenheilkunde, Hauptvorlesung
2-stündig
Fr 11:00 - 13:00, Hörsaal Chirurgie | Joussen / Stammem /
Spelsberg / Hübsch |
| 28. | Ausgewählte Erkrankungen des hinteren Augenabschnittes
2-stündig
nach Vereinbarung, Hörsaal Augenklinik | Joussen |
| 29. | Das Lymphgefäßsystem des Auges
1-stündig
Mo 14:00 - 15:00, Benrath, Erich-Müller-Str. 2, Prof. Grüntzig,
Tel. 7182031 | Grüntzig |
| 30. | Einführung in die experimentielle Ophthalmologie
2-stündig
nach Vereinbarung | Joussen /
Kociok /
Semkova |
| 31. | Expeditionen ins Reich der Seuchen
2-stündig
Fr 17:00 - 19:00, 14-täglich, Bittweg 117, Prof. Grüntzig,
Tel. 330332 | Grüntzig |
| 32. | Farbsinnstörungen, optische Täuschungen, Entoptik
Mi 17:00 - 19:00, oder nach Vereinbarung
Hörsaal Augenklinik | Kluxen |
| 33. | Keratoplastik: Techniken, Indikationen, Nachsorge
2-stündig | Althaus |
| 34. | Klinisch wichtige neuroophthalmologische Krankheitsbilder
2-stündig
14-täglich
Hörsaal Augenklinik | Unsöld |
| 35. | Medizinische Expeditionen in der deutschen Kolonialzeit
2-stündig
Fr 17:00 - 19:00, 14-täglich, Bittweg 117, Prof. Grüntzig,
Tel. 330332 | Grüntzig |

- | | | |
|-----|---|-------------|
| 36. | Ophthalmologische Genetik
2-stündig
Sa 10:00 - 12:00, Hörsaal Kinderklinik | Hammerstein |
| 37. | Ophthalmologische Leitsymptome
1-stündig
Mo 12:00 - 13:00, Benrath, Erich-Müller-Str. 2, Prof. Grüntzig,
Tel. 7182031
beschränkte Teilnehmerzahl für Fortgeschrittene | Grüntzig |
| 38. | Parasitäre Augenkrankheiten in den Tropen
2-stündig
Fr 15:00 - 17:00, 14-tägig, Bittweg 117, Prof. Grüntzig,
Tel. 330332 | Grüntzig |
| 39. | Vortrag zum Thema "Sehstörungen" im Kurs-Modul "Schwindel,
Sehstörungen, Kohabitationsbeschwerden" | Hübsch |

Chirurgie

- | | | |
|-----|---|--|
| 40. | Integrative Vorlesung "Klinik der Chirurgie und Inneren Medizin"
Mo.-Fr. 8-10 Uhr, Chirurgische Klinik, großer Hörsaal (8-9),
MNR-Klinik, Hörsaal 13A (9-10) sowie Freitags 10-11 Großer
Hörsaal der Chirurgie
Einführung zum Praktikum der Chirurgie | Professoren,
Dozenten u.
wiss.Mitarb. |
| 41. | Interdisziplinärer Modulunterricht nach ausgehängtem
Semesterplan | Professoren, Dozenten
u. wiss.Mitarb. |
| 42. | Kursus der allgemeinen klinischen Untersuchungen
(operatives Stoffgebiet)
gemeinsam mit den übrigen operativen Kliniken
nach ausgehängtem Semesterplan | Professoren, Dozenten
u. wiss.Mitarb. |
| 43. | Vorlesung zum Chirurgischen Untersuchungskurs
1-stündig
Mo 14:00 - 15:00, Chirurgische Klinik, Großer Hörsaal | Grottemeyer / Linhart /
Litmathe / Raffel |
| 44. | Allgemeine Chirurgie für Zahnmediziner(innen)
3-stündig
Mi 10:00 - 11:00, Chirurgische Klinik, kleiner Hörsaal
Do 10:45 - 12:30, Chirurgische Klinik, kleiner Hörsaal | Schulte am Esch /
Weis-Müller |
| 45. | Praktischer Operationskurs
Mo.-Fr. 9 - 11 Uhr, Chirurgische Klinik, OP-Saal | Gams / Knoefel /
Sandmann / Windolf |

- | | | |
|-----|--|---|
| 46. | Seminar über spezielle Chirurgie (3.klinischer Studienabschnitt)
3-stündig
Di 13:30 - 15:00, Chirurgische Klinik, großer Hörsaal
Do 13:30 - 15:00, Chirurgische Klinik, großer Hörsaal | Professoren,
Dozenten u.
wiss.Mitarb. |
| 47. | Differentialdiagnose chirurgischer Erkrankungen
1-stündig
Mo 17:15 - 18:00, Chirurgische Klinik,
Seminarraum Geb. 12.41, Eb.1, Raum 01.1 | Professoren,
Dozenten u.
wiss.Mitarb. |
| 48. | Endoskopie und chirurgische, gastroenterologische Sprechstunde
Mo 09:00 - 12:00, Chirurgische Klinik, Ambulanz, Endoskopieraum
Do 09:00 - 12:00, Chirurgische Klinik, Ambulanz, Endoskopieraum | Hosch /
Peiper |
| 49. | Gastroenterologisch-chirurgische Fallvorstellungen
Mo 16:30 - 18:00, 14-täglich
Klinik für Gastroenterologie, Hepatologie und Infektiologie,
Seminarraum | Ehrhardt /
Eisenberger /
Häussinger /
Heintges / Hosch /
Knoefel / Peiper |
| 50. | Chirurgisch-Endokrinologisch-Nuklearmedizinisches
Kolloquium
1-stündig
Mi 16:30 - 17:30, Chirurgische Klinik,
Konferenzraum d. Klinik f. Allgemein-u.Viszeralchirurgie | Cupisti / Eisenberger /
Knoefel / Scherbaum /
Schmidt / Schott |
| 51. | Chirurgisch-radiologische Falldemonstration
1-stündig
Mo.-Fr. 15.00 - 15.45 Uhr, Chirurgische Klinik,
Röntgenbesprechungsraum, Geb.12.41, Eb. 0, Raum 1 | Eisenberger / Fürst /
Hosch / Knoefel /
Peiper /
Schellhammer |
| 52. | Plastische Chirurgie
1-stündig
Mi 16:00 - 17:00, Chirurgische Klinik, kleiner Hörsaal | Ingianni |
| 53. | Kolloquium KKS
1-stündig
Mo 16:15 - 17:00, monatlich, Chirurgische Klinik,
Konferenzraum d. Klinik f. Allgemein-u.Viszeralchirurgie | Ohmann |
| 54. | Doktorandinnen- und Doktorandensprechstunde
1-stündig
Fr 10:00 - 11:30, Chirurgische Klinik, KKS,
Geb. 12.46, Ebene 1, Raum 15 | Ohmann |
| 55. | Statistische Verfahren für Chirurgen
2-stündig
Do 11:00 - 13:00, Chirurgische Klinik, Konferenzraum der Klinik
für Thorax- und Kardiovaskuläre Chirurgie | Godehardt |
| 56. | "Biometrie in der Chirurgie" für Doktoranden
2-stündig
Termin nach Vereinbarung, Chirurgische Klinik, Konferenzraum
der Klinik für Thorax- und Kardiovaskuläre Chirurgie | Godehardt |

- | | | |
|-----|--|--|
| 57. | Seminar über ausgewählte Kapitel der Allgemein-, Thorax- und Viszeralchirurgie
2-stündig
Fr 13:00 - 15:00, 4-wöchentlich, ganzjährig,
Studiengebäude der Städt. Krankenanstalten Krefeld,
Lutherplatz 40, 47805 Krefeld | Daniels |
| 58. | Interdisziplinäres gastroenterologisch-chirurgisches Kolloquium
1-stündig
Mo 16:30 - 17:15, Ev. Krankenhaus Düsseldorf,
40217 Düsseldorf, Kirchkfeldstr. 40 | Krämling /
Neuhaus |
| 59. | Interdisziplinäres Kolloquium
1-stündig
Do 14:30 - 15:30, Ev. Krankenhaus Bethesda,
Heerstr. 219, 47053 Duisburg | Simon |
| 60. | Lehrgespräche Chirurgie (3. klinischer Studienabschnitt)
nach Vereinbarung, Krankenhaus Benrath,
Urdenbacher Allee 83, 40593 Düsseldorf | Franke / Schoppe /
Freundl / Roesgen /
Lützeler / Graf |
| 61. | Chirurgische Fallbesprechung (3. klinischer Studienabschnitt)
1-stündig
Mi 12:00 - 13:00, Städtische Kliniken Neuss,
Lukaskrankenhaus GmbH, Preußenstr. 84, 41464 Neuss
Besprechungsraum Anästhesie | Goretzki |
| 62. | Ausgewählte Kapitel der Allgemein-, Thorax- und Unfallchirurgie
1-stündig
Mi 15:30 - 16:30, Krankenhaus Gerresheim,
40625 Düsseldorf, Gräulinger Str. 120 | Schmitz /
Sombrowski |
| 63. | Chirurgische und Unfallchirurgische klinische Visite
2-stündig
Mi 15:00 - 16:30, Hospital zum Heiligen Geist,
Von-Broichhausen-Allee 1, 47906 Kempen | Kaschner /
Seyrich |
| 64. | Allgemeine und spezielle Thoraxchirurgie
2-stündig
Di 17:00 - 18:30, Seminarraum, Krankenhaus Gerresheim,
40625 Düsseldorf, Gräulingerstr. 120 | Ulrich |
| 65. | Chirurgische Therapie bei Gefäßerkrankungen
2-stündig
nach Vereinbarung, Chirurgische Klinik, kleiner Hörsaal | Petzold |
| 66. | Nephrologisch-radiologisch-gefäßchirurgisches Kolloquium
Mi 15:00 - 16:30, Klinikum Krefeld, Klinik für Gefäßchirurgie,
Lutherplatz 40, 47805 Krefeld | Bach / Fiedler /
Luther |
| 67. | Seminar Allgemein-, Viszeral- und Unfallchirurgie
2-stündig
Mo 13:00 - 14:30, Konferenzraum der Abteilung für Allgemein-,
Viszeral- u. unfallchirurgie, Hospital zum Heiligen Geist, Von-
Broichhausen-Allee 1, 47906 Kempen | Kaschner /
Seyrich |

Lehrveranstaltungen der Klinik für Thorax- und Kardiovaskuläre Chirurgie

- | | | |
|-----|---|---|
| 68. | Grundlagen der Herztransplantation
2-stündig nach Vereinbarung
Chirurgische Klinik, Seminarraum ZOM I
Geb. 12.41, Eb. 01, Raum 01.1 | Feindt / Gams /
Klein / Petzold /
Boeken |
| 69. | Spezielle Aspekte der Herzchirurgie
Mi 16:00 - 18:00, nach Vereinbarung,
Chirurgische Klinik, Seminarraum ZOM I
Geb. 12.41, Eb. 01, Raum 01.1 | Feindt / Klein |
| 70. | Extrakorporale Zirkulation, mechanische Assistenzsysteme und
Kunstherz
2-stündig nach Vereinbarung
Chirurgische Klinik, Seminarraum ZOM I,
Geb. 12.41, Eb. 01, Raum 01.1 | Boeken /
Feindt / Klein |
| 71. | Operative und interkonventionelle Behandlungsstrategien bei
kongenitalen kardiovaskulären Fehlbildungen
1-stündig
Mi 17:00 - 18:00, Chirurgische Klinik, kleiner Hörsaal | Korbmacher /
Heusch |
| 72. | Thorax- und herzchirurgische Fallbesprechung
Mo - Fr 07:00 - 07:45, Chirurgische Klinik,
Konferenzraum der Klinik für Thorax- und Kardiovaskuläre
Chirurgie | Boeken / Borowski /
Feindt / Fürst /
Gams / Klein /
Schellhammer |
| 73. | Die systematische Inflammation als Antwort des Körpers auf
fremde Oberflächen; Pathophysiologie, Klinik und Therapie
2-stündig nach Vereinbarung
Chirurgische Klinik, Seminarraum ZOM I,
Geb. 12.41, Eb. 01, Raum 01.1 | Feindt /
Boeken |
| 74. | Doktoranden-Kolloquium: Planung und Durchführung klinischer
Studien mit (pharmakologisch) kardiovaskulärer Fragestellung
2-stündig nach Vereinbarung
Chirurgische Klinik, Seminarraum ZOM I
Geb. 12.41, Eb. 01, Raum 01.1 | Zimmermann |
| 75. | Chirurgische Therapie atrialer und ventrikulärer
Rhythmusstörungen
1-stündig
Fr 16:00 - 17:00, 14-täglich, Chirurgische Klinik, kleiner Hörsaal | Winter |
| 76. | Notfälle in der Thorax- und Herzchirurgie
1-stündig
Mo 14:00 - 15:00, nach Vereinbarung, Chirurgische Klinik,
Bibliothek der Klinik für Thorax- und Kardiovaskuläre Chirurgie | Klein / Minale |
| 77. | Einführung in die Chirurgische Onkologie einschließlich
Nachsorge und Dokumentation
nach Vereinbarung
Chirurgische Klinik, kleiner Hörsaal | Nier / Feindt /
Kantartzis /
Granetzny |

- | | | |
|-----|--|---------------------|
| 78. | Multimodale Behandlung des Bronchialkarzinoms
2-stündig nach Vereinbarung
(Sekretariat Dr. Granetzny 0203/5081910, Evangelisches Krankenhaus Duisburg-Nord, Klinik für Thoraxchirurgie, Fahrner Str. 133, 47169)
Chirurgische Klinik, kleiner Hörsaal | Granetzny |
| 79. | Minimalinvasive Thoraxchirurgie
nach Vereinbarung
(Sekretariat Dr. Granetzny 0203/5081910, Evangelisches Krankenhaus Duisburg-Nord, Klinik für Thoraxchirurgie, Fahrner Str. 133, 47169 Duisburg) | Granetzny |
| 80. | Spezielle thoraxchirurgische OP-Techniken
14-täglich, nach Vereinbarung
(Sekretariat Dr. Granetzny 0203/5081910, Evangelisches Krankenhaus Duisburg Nord, Klinik für Thoraxchirurgie, Fahrner Str. 133, 47169 Duisburg), kleiner Hörsaal | Granetzny |
| 81. | Möglichkeiten und Grenzen der chirurgischen Therapie
angeborener und erworbener Herzerkrankungen
2-stündig
Mi 16:00 - 18:00, Herzzentrum Duisburg, Gerrickstr. 21, 47137 Duisburg | Krian |
| 82. | Ausgewählte Themen aus der Herz- und Thoraxchirurgie
(Indikation)
nach Vereinbarung
(Sekretariat 02151/321301, Klinik für Herzchirurgie, Klinikum Krefeld, Lutherplatz 40, 47805 Krefeld) | Greve /
Guderian |
| 83. | Doktorandenseminar
nach Vereinbarung
(Sekretariat 02151/321301, Klinik für Herzchirurgie, Klinikum Krefeld, Lutherplatz 40, 47805 Krefeld) | Greve |
| 84. | PJ-Seminar
nach Vereinbarung
(Sekretariat 02151/321301, Klinik für Herzchirurgie, Klinikum Krefeld, Lutherplatz 40, 47805 Krefeld) | Greve /
Everlien |
| 85. | Doktoranden-Kolloquium: Planung und Durchführung von
Großtierversuchen
2-stündig nach Vereinbarung
Chirurgische Klinik, Seminarraum ZOM I,
Geb. 12.41, Eb. 01, Raum 01.1 | Boeken /
Feindt |
| 86. | Herzchirurgie ohne Herz-Lungen-Maschine; Bypass-
Operationen mit Demonstration
Termin und Ort nach Vereinbarung; Klinik für Herzchirurgie, Klinikum Krefeld,
Lutherplatz 40, 47805 Krefeld, Sekretariat Tel. 02151 / 132 1301 | Greve |
| 87. | Spezielle Aspekte der Pharmakotherapie herzchirurgische
Patienten
2-stündig | Zimmermann |

Lehrveranstaltungen der Klinik für Allgemein-, Viszeral- und Kinderchirurgie

- | | | |
|-----|--|---|
| 88. | Chirurgische Lehrvisite
1-stündig
Mo.-Fr. 7.45 - 8.30 Uhr, Chirurgische Klinik,
Konferenzraum d. Klinik f. Allgemein-u.Viszeralchirurgie | Eisenberger /
Hosch /
Knoefel /
Peiper |
| 89. | Seminar Chirurgische Endokrinologie
Do 18:00 - 19:00, nach Vereinbarung
(Sekretariat 81-16399, Frau Wittgrefe) Chirurgische Klinik,
Bibliothek der Klinik für Allgemein- und Viszeralchirurgie | Eisenberger /
Peiper |
| 90. | Seminar Chirurgische Therapie von Weichteilsarkomen
Mi 18:00 - 19:00, nach Vereinbarung
(Sekretariat 81-16399, Frau Wittgrefe) Chirurgische Klinik,
Bibliothek der Klinik für Allgemein- und Viszeralchirurgie | Peiper /
Eisenberger |
| 91. | Strategien der Onkologischen Chirurgie
Do 17:00 - 18:00, nach Vereinbarung
(Sekretariat 81-16399, Frau Wittgrefe) Chirurgische Klinik,
Bibliothek der Klinik für Allgemein- und Viszeralchirurgie
Geb. 12.46, Ebene 1, Raum 025.02 | Eisenberger /
Peiper |
| 92. | Minimal-invasive Viszeralchirurgie
Di 18:00 - 19:00, nach Vereinbarung
(Sekretariat 81-16399, Frau Wittgrefe) Chirurgische Klinik,
Bibliothek der Klinik für Allgemein- und Viszeralchirurgie
Geb. 12.46, Ebene 1, Raum 025.02 | Peiper /
Eisenberger |
| 93. | Doktorandenseminar
nach Vereinbarung
(Sekretariat 81-16399, Frau Wittgrefe) Chirurgische Klinik,
Bibliothek der Klinik für Allgemein- und Viszeralchirurgie
Geb. 12.46, Ebene 1 Raum 025.02 | Peiper /
Eisenberger |
| 94. | Molekulare Grundlagen der endokrinen Chirurgie
Termin nach Vereinbarung
(Sekretariat Frau Wittgrefe 81-16399) Chirurgische Klinik,
Konferenzraum d. Klinik f. Allgemein-u.Viszeralchirurgie | Schulte |
| 95. | Molekularpathogenese endokriner Tumoren
2-stündig
nach Vereinbarung
(Sekretariat Frau Wittgrefe 81-16399) | Schulte |
| 96. | Endokrine Chirurgie (Fallbezogenes Lernen)
2-stündig
Mo 14:00 - 15:30, Ort nach Vereinbarung | Schulte |
| 97. | Chirurgischer Seminarunterricht
1-stündig
Mi 14:30 - 15:30, Ev. Krankenhaus Bethesda,
Heerstr. 219, 47053 Duisburg | Simon |

- | | | |
|------|--|----------------------|
| 98. | Chirurgischer Seminarunterricht mit klinischer Visite
1-stündig
Mo, Di 14:30 - 15:30, Ev. Krankenhaus Bethesda,
Heerstr. 219, 47053 Duisburg | Simon |
| 99. | Aktuelle Aspekte von Schilddrüsenerkrankungen
Do 18:00 - 19:00, Chirurgische Klinik, kleiner Hörsaal | Witte |
| 100. | Seminar Endokrine Chirurgie
1-stündig
Mi 14:00 - 15:00, 14-täglich, Kliniken St.-Antonius,
42109 Wuppertal, Vogelsangstr. 106 | Dotzenrath |
| 101. | Seminar Allgemein- und Viszeralchirurgie - 3. klinischer
Studienabschnitt
1-stündig
Do 13:30 - 14:30, Kliniken St.-Antonius,
42109 Wuppertal, Vogelsangstr. 106 | Dotzenrath |
| 102. | Infektionsbehandlung in der Chirurgie
1-stündig
Mo 13:00 - 14:00, vierwöchentlich, Chirurgische Klinik,
kleiner Hörsaal | Gross-Weege |
| 103. | Viszeral-Zentrum: Gastroenterologie und Viszeralchirurgie /
Fallbeispiele
nach Vereinbarung
Klinik für Allgemein-, Viszeral- und Unfallchirurgie,
St.-Elisabeth-Krankenhaus Dorsten (Sekret. 02362-291610) | Gross-Weege |
| 104. | Chirurgische klinische Visite
2-stündig
Do 17:00 - 18:30, Ev. Krankenhaus Düsseldorf,
40217 Düsseldorf, Kirchfeldstr. 40 | Krämling |
| 105. | Problemfälle in der Viszeralchirurgie
1-stündig
Di 16:30 - 17:30, Krankenhaus Gerresheim,
40625 Düsseldorf, Gräulinger Str. 120 | Horstmann |
| 106. | Chirurgisches Seminar
Mo 14:30 - 15:30, Städtische Kliniken Neuss,
Lukaskrankenhaus, Preussenstrasse 84, 41464 Neuss,
Seminarraum EG | Coburg /
Goretzki |
| 107. | Übungskurs Laparoskopische Chirurgie
Di, Do 16:00 - 17:00, Städtische Kliniken Neuss,
Lukaskrankenhaus, Preussenstrasse 84, 41464 Neuss,
Chirurg.-Endosk. Übungsraum, Haus 4 | Coburg |
| 108. | Seminar-Modul: Schluckstörung (2. Klin. Abschnitt)
Kliniken St. Antonius, 42109 Wuppertal, Vogelsangstr. 109,
Seminarraum Chirurgie | Dotzenrath |

Lehrveranstaltungen der Klinik für Gefäßchirurgie und Nierentransplantation

- | | | |
|------|--|---|
| 109. | Differentialdiagnostik gefäßchirurgischer Erkrankungen
Do 15:00 - 16:00, Großer Hörsaal Chirurgische Klinik | Grabitz / Luther |
| 110. | Indikationen und Techniken gefäßchirurgischer Eingriffe
Di 08:00 - 10:00, Chirurgische Klinik, CD 5, Konferenzraum | Sandmann /
Grabitz /
Weis-Müller |
| 111. | Angiologisch-neurologische Visite
Di 15:00 - 16:00, MNR-Klinik, Neuro-Radiologie, Seminarraum 5 | Sandmann /
Grabitz /
Siebler /
Weis-Müller |
| 112. | Nephrologisch-chirurgische und Nierentransplantationsvisite
1-stündig
Di 16:00 - 17:00, MNR-Klinik, Station ME 5, Seminarraum | Grabensee /
Grabitz /
Mödder /
Sandmann /
Weis-Müller |
| 113. | Endovaskuläre Gefäßtherapie
2-stündig
Di 17:00 - 19:00, Chirurgische Klinik, kleiner Hörsaal | Kolvenbach |
| 114. | Angiologische Sprechstunde
Do 14:00 - 16:00, Klinik für Gefäßchirurgie, Kliniken der Stadt
Krefeld, Lutherplatz 40, 47805 Krefeld | Luther |
| 115. | Minimal-invasive Verfahren in der Therapie von
phlebologischen und arteriellen Krankheitsbildern
1-stündig
Do 17:00 - 18:00, Chirurgische Klinik, kleiner Hörsaal | Torsello |
| 116. | Apparative Untersuchungstechniken in der Gefäßchirurgie
Termin nach Vereinbarung | Pfeiffer |
| 117. | Doktoranden-Kolloquium: ausgesuchte Themen
gefäßchirurgischer Forschung
2-stündig
Di 16:00 - 18:00, Ort nach Vereinbarung | Pfeiffer |
| 118. | Gefäßchirurgische Endoprothetik
2-stündig
Mo 14:00 - 16:00, Ort nach Vereinbarung | Pfeiffer |

Lehrveranstaltungen der Klinik für Unfall- und Handchirurgie

- | | | |
|------|---|---|
| 119. | P.J.-Lehrvisite
3-stündig
Fr 09:00 - 11:30 | Jonas / Linhart /
Schädel-Höpfner /
Yosseef-Hakimi |
| 120. | Unfall- und Handchirurgie
1-stündig
16:00 - 17:00, Großer Hörsaal Chirurgie | Windolf / Linhart / Jonas /
Schädel-Höpfner / Wild /
Kortmann |

Dermatologie und Venerologie

- | | | |
|------|---|--|
| 121. | Haut und Geschlechtskrankheiten, Umweltmedizin
3-stündig
Stundenplan Hörsaal beachten,
Infos auch Homepage Hautklinik ! | Homey / Hengge
habil. Mitarbeiter |
| 122. | Praktikum Dermatologie (Station und Funktionsabteilung)
2-stündig
Stundenplan Hörsaal beachten,
Infos auch Homepage Hautklinik ! | Homey /
habil. Mitarbeiter |
| 123. | Problemorientiertes Lernen
Stundenplan Hörsaal beachten,
Infos auch Homepage Hautklinik ! | Homey /
habil. Mitarbeiter |
| 124. | Bedside Teaching
1-stündig
Stundenplan Hörsaal beachten,
Infos auch Homepage Hautklinik !
(beschränkte Teilnehmerzahl) | Homey / Schulte /
habil. Mitarbeiter |
| 125. | Klinischer Untersuchungskurs
2-stündig
Fr 14:30 - 16:00 | Homey / Kruse / Bruch-Gerharz /
Kuhn / Reifenberger / Stege /
habil. Mitarbeiter |
| 126. | Diagnostische Grundlagen in der Dermato-Phlebologie
2-stündig
1 x wöchentlich | Stege / Schulte |
| 127. | Pilzkrankungen der Haut und Schleimhäute
2-stündig
1 x wöchentlich, Hautklinik | Bruch-Gerharz |
| 128. | Genetische Grundlagen von Hautkrankheiten
2-stündig
1 x wöchentlich, Hautklinik | Kruse |
| 129. | Infektionskrankheiten der Haut: Diagnostik und Therapie
2-stündig
1 x wöchentlich | Bruch-Gerharz /
Hengge |
| 130. | Haut- und Geschlechtskrankheiten für Zahnmediziner
1-stündig
Mi 13:30 - 14:15, Hörsaal Hautklinik | Stege / Hengge /
Reifenberger /
Schulte |
| 131. | Haut in verschiedenen Lebensphasen | Hengge |
| 132. | Immunologische Grundlagen allergischer Erkrankungen
2-stündig
nach Vereinbarung
1 x wöchentlich, Hautklinik | Homey |

- | | | |
|------|---|---|
| 133. | Doktorandenseminar: Molekulare Grundlagen entzündlicher Hauterkrankungen
1-stündig
ganztäglich, nach Vereinbarung
Forschungslabor Hautklinik | Mirmohammadsadegh |
| 134. | Anleitung zum wiss. Arbeiten auf dem Gebiet der Molekularbiologie der Haut
ganztäglich, nach Vereinbarung
Forschungslabor Hautklinik | Mirmohammadsadegh |
| 135. | Aktuelle Aspekte in der Dermatoonkologie
2 stündig
1 x wöchentlich | Reifenberger |
| 136. | Aktuelle Aspekte in der Gentherapie und Anleitung zum wissenschaftlichen Arbeiten
Do 15:30 - 17:00, Seminarraum der Hautklinik, 3. Stock | Hengge /
Mirmohammadsadegh |
| 137. | Dermatohistopathologische Demonstrationen
1-stündig
Mo, Mi, Fr 13:00 - 14:00, Histopathologisches Labor
(beschränkte Teilnehmerzahl, für Anfänger und Fortgeschrittene)
nach Vereinbarung | Reifenberger |
| 138. | Ästhetische Dermatologie und plastische Chirurgie:
Grundlagen, plastische Rekonstruktionen und Body Styling
Mo 17:00 - 18:00
Veranstaltungsort: Hörsaal Hautklinik, Geb. 11.80 | Hengge /
Andree |
| 139. | Autoimmunerkrankungen: Diagnostik und Therapie
2-stündig
nach Vereinbarung | Kuhn |
| 140. | Fluoreszenzdiagnostik und Photodynamische Therapie
2-stündig nach Vereinbarung
Hautklinik Priv.-Doz. Dr. med. Clemens Fritsch
4 x im Semester | Fritsch |
| 141. | Einführung in die klinische Medizin
Mi 16:00 - 18:00, Hörsaal Hautklinik | Homey / Bruch-Gerharz /
Reifenberger / Stege / Kruse |
| 142. | Repetitorium zur Vorbereitung auf das Staatsexamen
Hörsaal Hautklinik,
in Semesterferien nach Vereinbarung | Hengge |

Diagnostische Radiologie

- | | | |
|------|---|---|
| 143. | Anleitung zum wissenschaftlichen Arbeiten
nach Vereinbarung
Anmeldung per E-Mail: fiedler@klinikum-krefeld.de | Fiedler |
| 144. | Differentialdiagnostik Kernspintomographie
08:00 - 09:00, Blockveranstaltung
Demoraum 1 MNR-Klinik | Mödder /
Steinhaus /
Cohnen / Saleh |
| 145. | Farbduplexsonographie-Praktikum für Fortgeschrittene
"Anatomie in den bildgebenden Verfahren"
Gruppenleitung und Termine s. bes. Aushang | Hofer /
Hollenbeck /
Krogmann |
| 146. | Gastroenterologisch-Radiologische Demonstration
und Visite
13:00 - 14:00, Blockveranstaltung
Demoraum 1 MNR-Klinik | Mödder / Steinhaus /
Cohnen / Häussinger /
Köster |
| 147. | Grundlagen und Praxis der MRT-Befundung
1-stündig
nach Vereinbarung / Demoraum Chirurgie | Hackländer |
| 148. | Interdisziplinäre onkologische Konferenz
Mi 15:30 - 16:30, Seminarraum HS 13b, MNR-Klinik | Mödder / Steinhaus /
Cohnen / Haas |
| 149. | Kursus in Radiologie einschl. Strahlenschutz
2-stündig
Mi 16:15 - 17:45 | Mödder / Köster / Schaper /
Müller-Homey / Jung / Poll /
Cohnen |
| 150. | Moderne nicht-invasive Schnittbild Diagnostik des Herzens
(CT und MRT)
2-stündig
Di 16:00 - 17:30, 14-tätig,
Demonstrationsraum der Radiologie, Chirurgie | Fürst / Poll /
Jung /
Schwartzkopf |
| 151. | Moderne radiologische Diagnostik mit systematischer
Bildanalyse für PJ'ler
Fr 15:00 - 16:00, Demonstrationsraum der Radiologie | Jung / Koch /
Cohnen |
| 152. | Modulunterricht Block C/D / akutes Abdomen
Mo 14:00 - 15:00, Seminarraum Radiologie Chirurgie | Poll / Fürst /
Koch |
| 153. | Modulunterricht Block C/D / arterielle Hypertonie
Fr 11:00 - 12:00, Seminarraum Radiologie MNR-Klinik | Jung / Cohnen |
| 154. | Modulunterricht Block C/D / Blutung
Di 14:00 - 15:00, Seminarraum Radiologie Chirurgie | Fürst / Poll |
| 155. | Modulunterricht Block C/D / Dyspnoe und Luftnot
Do 10:00 - 11:00, Seminarraum Radiologie MNR-Klinik | Jung / Cohnen |
| 156. | Modulunterricht Block C/D / Husten
Mi 11:00 - 12:00, Seminarraum Radiologie MNR-Klinik | Cohnen / Jung |

- | | | |
|------|---|---|
| 157. | Modulunterricht Block C/D / Ödem-Beinschwellung
Do 11:00 - 12:00, Seminarraum Radiologie MNR-Klinik | Cohnen / Jung /
Koch |
| 158. | Pädiatrisch-radiologische Demonstration für Fortgeschrittene
1-stündig
Di 14:00 - 15:00 | Schaper |
| 159. | Praxis der CT-Befundung "Anatomie in den bildgebenden
Verfahren"
Kurs in Kleingruppen
Termine und Einführungsveranstaltung s. bes. Aushang | Mödder / Hofer /
Hartwig |
| 160. | Radiologische-Chirurgisches Kolloquium
1-stündig
Mo - Fr 15:00 - 16:00,
Demonstrationsraum der Radiologie, Chirurgie | Schellhammer /
Fürst |
| 161. | Radiologische Visite hämatologisch-internistischer
Krankheitsbilder
Mi 15:00 - 15:30, Seminarraum HS 13b, MNR-Klinik | Mödder / Cohnen /
Steinhaus / Haas |
| 162. | Radiologisch-pathologische Falldemonstration
1-stündig
Do 16:00 - 17:00, 14-täglich
Anmeldung per E-Mail: fiedler@klinikum-krefeld.de | Fiedler / Gokel |
| 163. | Rheumatologisch-Radiologische Fallkonferenz
Do 15:00 - 16:00, 14-täglich,
Demo-Raum Radiologie MNR-Klinik | Steinhaus /
Cohnen |
| 164. | Seminar für Doktoranden
nach Vereinbarung | Poll / Fürst |
| 165. | Seminar für Doktorandinnen und Doktoranden | Jung / Cohnen |
| 166. | Strahlentherapie, Diagnostische Radiologie, Nuklearmedizin,
Strahlenphysik, gesetzlicher Strahlenschutz und
Strahlenbiologie - Kursbegleitende Vorlesung
1-stündig
Mi 12:00 - 13:00, HS 13a, MNR-Klinik, Woche 1-8
Mi 15:00 - 16:00, HS13a, MNR-Klinik, Woche 9-12 | Mödder / Ewen /
Budach / Roth /
Larisch / Müller /
Schmidt |
| 167. | Thoraxchirurgisch-radiologische Falldemonstration
Mo - Fr 15:00 - 15:45, Chirurgische Klinik,
Konferenzraum der Klinik für Thorax- und Kardiovaskuläre
Chirurgie | Boeken / Borowski /
Feindt / Fürst /
Gams / Klein /
Schellhammer |

Frauenheilkunde und Geburtshilfe

168. Teil I. Geburtsh.-gynäkol. Praktikum - 1. Vorlesung mit Krankenvorstellung
4-stündig
Mo, Di, Mi, Fr 08:00 - 09:00, Hörsaal Frauenklinik
Bender / Crombach / Dall /
Küppers / Nestle-Krämling /
Hampl / Krüssel / Nitz /
Hanstein
169. Teil I. Geburtsh.-gynäkol. Praktikum - 2. zweimaliger Gruppenunterricht (Phantomkurs) im Folgesemester
Termine werden im Hörsaal der Frauenklinik bekanntgegeben
Oberärzte u. Ass.
170. Teil II: Praktikum in auswärtigen Krankenhäusern
171. III. Klin. Studienabschnitt (PJ) .
Universitäts-Frauenklinik u. akademische Lehrkrankenhäuser
(Seminare, Lehrgespräche, Visiten)
Bender /
Chefärzte u.
Mitarb.
172. Unterricht am Krankenbett
Termine noch nicht bekannt
Ort: Seminarraum 1. Stock, Gebäude 14.24
Bender / Dall / Nitz / Krüssel /
Balan / Nestle-Krämling /
Tutschek / Hampl
173. 14tägiges Blockpraktikum "Gynäkologie und Geburtshilfe"
Termin in Absprache mit den Semesterferien
Ort: Uni-Frauenklinik und akad. Lehrkrankenhäuser
Bender /
Chefärzte u.
Mitarb.
174. Anleitung zu wissenschaftlichem Arbeiten
2-stündig
14-täglich, nach Vereinbarung
Abteilung für Biomed. Technik (Frauenklinik)
Morgenstern
175. Die Kardiotokographie
2-stündig
14-täglich, nach Vereinbarung
Frauenklinik, Seminarräume
Morgenstern
176. Physiologische Optik
2-stündig
Di 08:00 - 10:00
Morgenstern
177. Übungen zur Vorlesung "Physiologische Optik"
Di 17:00 - 18:00
Morgenstern /
Roth
178. Impfprävention HPV-assoziiertes Erkrankungen des unteren Genitaltraktes und kolposkopische Differentialdiagnostik
Ort und Zeit nach Vereinbarung
Küppers
179. Psychosomatik in der Frauenheilkunde, Vorlesung und Interventionsseminar,
2-stündig, 14-täglich
Bodden-
Heinrich
180. Doktorandenseminar Einführung und Projektbesprechung,
4-stündig, 4 wöchentlich
Anmeldung unter bodden@uni-duesseldorf.de
Bodden-
Heinrich

- | | | |
|------|--|---------------------|
| 181. | Seminar zur Psychoonkologie
14-tägig, 2stündig, Ort und Zeit nach Vereinbarung
Anmeldung erforderlich unter bodden@uni-duesseldorf.de | Bodden-
Heinrich |
| 182. | Pränatale Diagnostik und Therapie (Seminar und Praktikum),
2-stündig, 14-tägig
Termin nach Vereinbarung
Anmeldung unter kozlowski@praenatal.de | Kozlowski |
| 183. | Spezielle gynäkologische Endokrinologie
2-stündig, 14-tägig
Ort und Zeit nach Vereinbarung | Graf |
| 184. | Natürliche Familienplanung: Verhaltensmethoden in der
Empfängnisverhütung
1-stündig
Termin wird in der Hauptvorlesung bekannt gegeben | |
| 185. | Psychosomatische Medizin in Frauenheilkunde und
Geburtshilfe: Onkopsychologie
2-stündig
Mi 16:00 - 18:00, Hörsaal Frauenklinik | Dmoch |
| 186. | Sexualmedizinisches Fallkolloquium
1-stündig
Di 18:00 - , Seminarraum 1.27 (neue Ambulanz der Frauenklinik) | Dmoch |
| 187. | Pränataldiagnostik und genetische Beratung | Tutschek |
| 188. | Physiologie der Schwangerschaft | Tutschek |
| 189. | Qualitätssicherung | Tutschek |
| 190. | Wachstumsretardierung | Tutschek |
| 191. | Ausgesuchte Fälle aus der Dysplasiesprechstunde
2-stündig
Di Termin nach Vereinbarung, Frauenklinik Ambulanz | Hampl |
| 192. | Anleitung zu wissenschaftlichem Arbeiten
Termine n.V.: kozlowski@praenatal.de | Kozlowski |
| 193. | Blockpraktikum mit Prüfung (14 Tage in den Semesterferien) an
auswärtigen Krankenhäusern (aktualisierte Liste auf Anfrage)
und Uni- Frauenklinik, 3. klinischer Studienabschnitt (PJ)
14 Tage in den Semesterferien | Hampl / Rein |
| 194. | Einführung in die klinische Medizin für das 3./4. präklinische
Semester | Hampl / Rein |
| 195. | Genetische Beratung und Diagnostik, Termine n.V. | Kozlowski |

Hals-, Nasen-, Ohrenheilkunde

- | | | |
|------|---|--|
| 196. | Klinik und Poliklinik der HNO-Heilkunde
2-stündig
Do 09:00 - 11:00, Hörsaal 13B der MNR-Klinik
begleitende Vorlesung zum Praktikum der HNO-Heilkunde | Bier / Haas / Hoffmann /
Klenzner / Lamprecht /
Schipper |
| 197. | Praktikum der HNO-Heilkunde
2-stündig
Mo 08:00 - 10:00, (Verteilung),
Hörsaal der HNO-Klinik, Gebäude 13.76 | Berger / Greve / Hellebrand /
Hoffmann / Knapp / Lamprecht /
Plettenberg / Scheckenbach /
Wagenmann |
| 198. | Seminar der HNO-Heilkunde
2-stündig
Do 14:00 - 16:00, Hörsaal der HNO-Klinik, Gebäude 13.76 | Angerstein / Bier /
Hoffmann /
Wagenmann |
| 199. | Einführung in die klinische Medizin
4-stündig
Mo 16:00 – 19:00, Kursräume der HNO-Klinik, Gebäude 13.76 | Cleveland /
Haas / Haider |
| 200. | Differentialdiagnostik otorhinolaryngologischer Krankheitsbilder
Mo 17:00 - 19:00, Hörsaal der HNO-Klinik, Gebäude 13.76 | Ganzer |
| 201. | HNO-Heilkunde für Zahnmediziner/innen
Do 16:00 - 18:00, 14-täglich
Hörsaal der HNO-Klinik, Gebäude 13.76 | Bier |
| 202. | Anleitung zum wissenschaftlichen Arbeiten auf dem Gebiet der
HNO-Heilkunde
(halbtägig nach Vereinbarung) Hörsaal der HNO-Klinik,
Gebäude 13.76 und Forschungslabor der HNO-Klinik,
Gebäude 17.11. | Bier / Haas /
Wagenmann /
Hoffmann |
| 203. | Experimentelle Onkologie in der HNO-Heilkunde
2-stündig
14-tägig, nach Vereinbarung,
Forschungslabor der HNO-Klinik, Gebäude 17.11 | Balz /
Hoffmann |
| 204. | HNO-Erkrankungen im Kindes- und Jugendalter
2-stündig
nach Vereinbarung, Hörsaal der HNO-Klinik, Gebäude 13.76 | Haas |
| 205. | HNO-Heilkunde für den Arzt für Allgemeinmedizin
Mi 17:00 - 19:00, Hörsaal der HNO-Klinik, Gebäude 13.76 | Haas |
| 206. | Experimentelle und klinische Immunologie in der HNO-
Heilkunde
2-stündig, 14-tägig
nach Vereinbarung, Forschungslabor der HNO-Klinik,
Gebäude 17.11 | Wagenmann |
| 207. | Klinische Allergologie in der HNO-Heilkunde
2-stündig
14-tägig, HNO-Klinik, Gebäude 13.76 | Wagenmann |

- | | | |
|------|--|------------------------|
| 208. | Diagnostik und Rehabilitation berufsbedingter Stimmstörungen
2-stündig
Termine nach Vereinbarung
Hörsaal der HNO-Klinik, Gebäude 13.76 | Angerstein |
| 209. | Diagnostik und konservative Rehabilitation von
Schluckstörungen
2-stündig
Termine nach Vereinbarung
Hörsaal der HNO-Klinik, Gebäude 13.76 | Angerstein |
| 210. | Anleitung zu wissenschaftlichen Arbeiten für Doktoranden der
Medizin und Zahnmedizin
Termine nach Vereinbarung
Abt. für Phoniatrie und Pädaudiologie, Gebäude 13.77 | Angerstein |
| 211. | Probleme der Früherkennung und Frührehabilitation kindlicher
Hörstörungen
2-stündig
Termine nach Vereinbarung
Hörsaal der HNO-Klinik, Gebäude 13.76 | Angerstein |
| 212. | Phoniatrisch-pädaudiologische Poliklinik für Kleingruppen - ab
8. Semester Medizin
2-stündig
Abteilung für Phoniatrie und Pädaudiologie, Gebäude 13.77
Termine nach Vereinbarung | Angerstein /
Berger |

Innere Medizin

Interdisziplinärer Modulunterricht Klinische Medizin

- | | | |
|------|--|---|
| 213. | Modul Anämie | Burk / Fahrion / Gattermann / Hoffmann /
Knipp / Rohr / Wehmeier |
| 214. | Modul Arterielle Hypertonie | Voiculescu / Borchard / Cohnen /
Eisenberger / Hennersdorf / Hetzel / Ivens /
Lobnig / Sandmann |
| 215. | Modul Bauchschmerz /
Akutes Abdomen | Schulte am Esch / Aker / Bachmann / Dahlen /
Franke / Frieling / Fürst / Greiner / Hengels /
Jablonowski / Müller-Mattheis / Niederau /
Pourhassan / Sitte / Weihrauch / Wettstein |
| 216. | Modul Diabetes | Rotthoff / Richter / Schloot / Martin / Willenberg /
Sagert / Bahlo / Chantelau / Nawarotzky |

217. Modul Diarrhoe
Bode / Berges / Donner / Greiner / Heintges /
Helling-Giese / Herbay / Jablonowski /
Kreuzpainter / Lübke / Lüthen / Müller-Stöver /
Poremba / Richter / Schott
218. Modul Dickes Gelenk
Schneider / Beer / Fischer-Betz / Ilg /
Ostendorf / Sander
219. Modul Fieber, Leukozytose
Fahron / Fischer / Germing / Hennersdorf /
Heyll / Kronenwett / MacKenzie /
Meckenstock / Richter / Runde / Strupp
220. Modul Gewichtsverlust
Donner / Fußhöller / Lauer / Oette / Richter /
Scheunemann / Schmitt / Willenberg
221. Modul Globusgefühl /
cervicale Kompression /
Dysp
Cupisti / Berges / Böcking / Bode / Greiner /
Heintges / Herbay / Jablonowski / Kreuzpainter /
Lobnig / Lübke / Lüthen / Willenberg
222. Modul Hämaturie
Müller-Mattheis / Barthuber / Hermsen
223. Modul Hausärztliches Labor /
pathologischer Laborbefund oh.
Fußhöller / Berges / Greiner / Heintges /
Herbay / Heuck / Jablonowski /
Kreuzpainter / Kubitz / Lübke / Lüthen
224. Modul Herzstolpern / Synkope
Hennersdorf / Schüller / Zeus
225. Modul Husten
Müller / Böcking / Feindt /
Leschke / Germing / Laufer
226. Modul Ikterus
Heintges / Barthelmes / Kubitz / Ramp /
Reinehr / Schulte am Esch
227. Modul Intensivmedizin
Köstering / Boeken / Ebener /
Kircheis / Rudolph / Zeus
228. Modul Luftnot
(inkl. Lungenrundherd)
Steiner / Bauer / Cohnen / Feindt /
Leschke / Rasche / Schoebel /
Schwartzkopf / Vogt
229. Modul Lymphknotenschwellung
Eisenberger / Fenk / Kobbe / Kündgen /
Meckenstock / Reinecke / Richter /
Sander / Schulte / Winkelmann
230. Modul Ödeme / Beinschwellungen
Bahlo / Eisenberger / Hillebrand / Ivens /
Kutkuhn / Rotthoff / Sagert / Voiculescu
231. Modul Perioperatives Risikomanagement
Stockschläder
232. Modul Thoraxschmerz
Feindt / Borowski / Brehm / Dahlen / Frieling /
Greiner / Hengels / Jablonowski / Klein / Niederau /
Schannwell / Weihrauch / Wettstein

Lehrveranstaltungen im Schwerpunkt Innere Medizin

233. 3. Klinischer Studienabschnitt Di. und Do. 15.00, Seminarraum MNR-Klinik
Strauer / Gattermann / Grabensee / Herbay / Häussinger / Hetzel / Heyll / Heering / Erhardt / Feldkamp / Fischer / Ivens / Lobnig / Meckenstock / Oette / Niederau / Rothhoff / Schannwell / Schneider / Scherbaum / Steiner / Specker / Schott / Willenberg / Heintges / Wenning / Brehm / Zeus
234. Blockpraktikum Innere Medizin individuelle Einteilung zum Blockpraktikum (Einteilung bei Vorbesprechung) Praktikum jeweils Di., Do. u. Fr. von 14.00-15.30 Uhr
Bach / Berges / Erckenbrecht / Frieling / Fritzen / Grabensee / Gattermann / Germing / Greiner / Heintges / Herbay / Heering / Hetzel / Hollenbeck / Ivens / Jaklin / Jablonowski / Kleophas / Kreuzpainter / Lobnig / Lübke / Martin / Niederau / Peerenboom / Peters / Plum / Rothhoff / Scherbaum / Schneider / Schott / Seißler / Sprenger / Specker / Vester / Wettstein / Wiegelmann / Wildmeister / Weihrauch / Ziegler / Willenberg / Wertenbruch / Mansmann / Sander / Heintges / vom Dahl / Schannwell / Steiner / Köstering / Brehm / Zeus / Strauer
235. Innere Medizin 5-stündig Mo.-Fr. 9-10 Uhr, Hörsaal der MNR-Klinik
Gattermann / Fischer-Betz / Germing / Grabensee / Haas / Häussinger / Hollenbeck / Heintges / Heintzen / Hennersdorf / Ivens / Koch / Leschke / Lösse / Richter / Schannwell / Scharf / Scherbaum / Schneider / Steiner / Schwartzkopf / Strauer / Willenberg / Schott
236. Kurs der allgemeinen klinischen Untersuchung (Innere Medizin) Di. u. Fr. 13.15 -14.00 Uhr, Hörsaal der MNR-Klinik 13 A Praktikum Di. 15-16.30, Mi. und Fr. 14-15.30 (Gruppeneinteilung bei Vorbesprechung, siehe Aushang)
Grabensee / Gattermann / Germing / Heering / Bode / Erhardt / Hetzel / Heyll / Hünenlitürkoglu / Ivens / Kobbe / Köller / Lobnig / Peters / Plum / Richter / Rothhoff / Seitz / Schneider / Scherbaum / Steiner / Vogt / Ziegler / Heintges / Brehm / Zeus

Lehrveranstaltungen der Klinik für Endokrinologie, Diabetologie und Rheumatologie

237. Endokrinologische Fallvorstellungen Fr 14:00 - 16:00, 14-tätig
Scherbaum / Feldkamp / Heinen / Rudorf
238. Immunendokrinologie auf Anfrage
Schlaghecke
239. Mechanismen des Alterns auf Anfrage
Willenberg

- | | | |
|------|--|--|
| 240. | Notfallendokrinologie
auf Anfrage | Schlaghecke |
| 241. | Phys.-chem. Kurs für Zahnmediziner
2-stündig
Di 09:15 - 10:45, Seminarraum Zentrallabor,
2. Etage MNR-Klinik
Kurs für Studierende der Zahnmedizin im 6. Semester. Details siehe website
des Zentralinstituts für Klinische Chemie/ Lehre und Studentenseiten. | Fahron /
Barthelmes /
Rotthoff |
| 242. | Seminar: Lebensstilfaktoren und kardiometabolische
Gesundheit
2-stündig
Di 17:00 - 19:00, 14-tägig, DDZ Seminarraum, 0.Etage,
5.-10. Semester | Burkart / Herder /
Kempf / Kolb /
Martin / Rose /
Schloot |
| 243. | Workshop - Erstellung von MC-Fragen
Seminarraum Zentrallabor 2. Etage MNR
Ganztäglich. Termin auf den Seiten des Studiendekanates | Rotthoff |

Lehrveranstaltungen der Klinik für Gastroenterologie, Hepatologie und Infektiologie

- | | | |
|------|---|--|
| 244. | Einführung in die klinische Medizin für Studierende der Medizin
im 4. Fachsemester
Di 13:00 - 14:30, Seminarraum Gastroenterologie
Mi 16:00 - 17:30, Seminarraum Gastroenterologie | Wenning |
| 245. | Endoskopischer Untersuchungskurs
2-stündig
Mo 08:00 - 09:30, Endoskopierräume der MNR-Klinik | Häussinger /
Erhardt / Schmitt /
Oette / Wenning |
| 246. | Experimentelle Gastroenterologie und Hepatologie
Mo 17:00 - 18:00, HS 13 B der MNR-Klinik | Häussinger / Bode /
Kubitz / Reinehr /
Warskulat / Schliess /
Kircheis / Donner |
| 247. | Experimentelle und Klinische Hepatologie
Seminarreihe des SFB 575
Seminarraum HS - MNR-Klinik | Häussinger / Schliess /
Kubitz / Bode / Warskulat |
| 248. | Gastroenterologisch-Chirurgisches Kolloquium
Mo 16:30 - 17:30,
Sem.Raum Gastroenterologie MNR-Klinik,
Geb. 13.54, Eb. 00, Raum 10 | Häussinger / Knoefel /
Cohnen / Erhardt /
Schmitt / Hosch /
Mödder |
| 249. | Grundlagen der Abdomensonographie (Seminar)
Fr 15:00 - 16:00, Sem.R. der Gastroenterologie | Vogt / Kubitz /
Richter / Herbay |
| 250. | Grundlagen der Abdomensonographie (Vorlesung)
1-stündig | Vogt / Oette /
Lörke |

- | | | |
|------|---|---|
| 251. | Habilitantenkolloquium
Mo 18:00 - 19:00, Seminarraum MNR-Klinik | Häussinger / Hartung /
Knoefel / Mayatepek /
Mödder / Nürnberg / Pfeffer /
Raab / Reifenberger |
| 252. | Innere Medizin für Zahnmediziner
Mi 16:00 - 17:00 | Reinehr / Bode |
| 253. | PJ-Seminar
Mi 14:00 - 16:00, MNR-Klinik, Marienhospital Düsseldorf,
Lukas-Krankenhaus Neuss | Kubitz / Bode /
Heintges /
Lüthen |
| 254. | Seminar Innere Medizin (3. Klin. Studienabschnitt)
Di 14:00 - 16:00, Hörsaal Studiengebäude Klinikum Krefeld | Frieling |
| 255. | Tropenmedizin und Klinische Infektiologie
Fr 11:00 - 13:00 | Häussinger / Richter /
Heintges / Adams / Oette /
MacKenzie / Erhardt |

Lehrveranstaltungen der Klinik für Hämatologie, Onkologie und klinische Immunologie

- | | | |
|------|---|-------------------------|
| 256. | Aktuelle Aspekte der Diagnostik und Therapie hämato-
onkologischer Erkrankungen
Fr 08:00 - 08:45, Sana klinikum Remscheid | Wehmeier |
| 257. | Aktuelle Therapiekonzepte in der Hämatologie
Mi 13:15 - 14:00, St. Johannes Hospital, Duisburg | Aul |
| 258. | Aktuelle Therapiekonzepte in der Onkologie
in den Semesterferien Seminarraum 4 der MNR-Klinik
Anmeldung über das Studiendekanat | Rohr |
| 259. | Arzneimitteltherapie innerer Erkrankungen
Mi 14:30 - 16:00, 14-täglich, Seminarraum 4 MNR-Klinik | Peters |
| 260. | Grundlagen klinischer Arzneimittelforschung
2-stündig
Fr 16:15 - 18:00 | Arning |
| 261. | Hämatologischer Mikroskopierkurs
Di 16:00 - 17:00, Klinikum Remscheid | Wehmeier |
| 262. | Hämatologische und onkologische Fragestellungen mit
Falldemonstrationen
Mo 16:00 - 18:00, St. Antonius-Hospital Kleve | Runde |
| 263. | Hämatologisch-zytologischer Diagnostikkurs
2-stündig
nach Vereinbarung | Gattermann /
Germing |
| 264. | Interdisziplinäres Seminar - Tumorkolloquium
Mo 13:00 - 13:45, St. Joh. Hospital, Duisburg | Aul |

265. Klinische Arzneimittelforschung in der Hämato-Onkologie
siehe Aushang Zahner
266. Klinische Visite für Fortgeschrittene
2-stündig Schoppe / Schlaudecker /
Balasus / Papenberg /
Fr 16:00 - 17:45, Krankenhaus Benrath Günther / König
267. Kolloquium für Doktoranden: Molekulare Hämatologie und
Onkologie Gattermann /
Haas /
Di 18:00 - 19:30, Seminarraum 4, MNR-Klinik Kronenwett
268. Lehrgespräche Innere Medizin - 3. klin. Studienabschnitt
2-stündig Schoppe / Karbowski
Haefen / Roesgen /
Do 16:30 - 18:00, Krankenhaus Benrath Franke / Jung
269. Medikamentenentwicklung
in der Onkologie, siehe Aushang Arning
270. Morphologische Hämatologie
(Wahlpflichtkurs im 2. klinischen Studienjahr)
2 Wochen im Frühjahr 2005
genaue Ankündigung folgt Fahron / Germing
271. Neue Erkenntnisse der Inneren Medizin
2-stündig Altrogge / Kuhn /
Peters / Scholten /
Mi 15:15 - 17:00, Sem.-Raum Hörsaaltrakt der MNR-Klinik Schoppe
272. Patho-onkologische Konferenz
Do 16:15 - 17:45, St. Johannes Hospital, Duisburg Aul
273. PJ-Seminar
Do 16:15 - 17:45, St. Johannes Hospital, Duisburg Aul
274. Repetitorium und Differentialdiagnostik internistischer
Erkrankungen für PJ-Studenten Schneider
Di 16:00 - 17:30
Seminarraum Evangelisches und Johanniter Klinikum Niederrhein gGmbH
275. Seminar Hämatologie
Das "hämatologische Seminar" ist eine Veranstaltung der
Klinik für Hämatologie, Onkologie und klinische Immunologie
und findet in monatlichen Abständen jeweils zwischen 19.00
und 23.00 Uhr im Hörsaal 13B der MNR-Klinik statt. Gattermann /
Germing / Haas /
Kobbe /
Meckenstock

Lehrveranstaltungen der Klinik für Kardiologie, Pneumologie und Angiologie

276. Angiologische Funktionsdiagnostik
Fr 17:00 - 18:30, MNR-Klinik, 8. Etage Seminarraum Brehm/Köstering /
Fleissner
277. Einführung in die Klinische Medizin
Di, Do 14:30 - 16:00 Schannwell / Köstering /
Schwalen / Steiner

278. Kardiologisches Seminar für PJ-Studenten
Di 14:00 - 15:00, am Evangelischen Krankenhaus
Vester / Niehues /
Hennersdorf / Winter
279. Kardiologisch-herzchirurgisches Kolloquium
2-stündig
Di 17:00 - 18:30, Klinik für Kardiologie, Angiologie und
Pneumologie, Kursraum
Gams / Strauer /
Feindt
280. Klinik, Diagnostik und Therapie von
Herzmuskelerkrankungen
Do 18:00 - 19:00, MNR-Klinik, 9. Etage
Brehm /
Schuhmann
281. Kursus der Klinischen Rhythmologie
Di 18:00 - 19:00, n.V., MNR-HS
Vester / Winter /
Hennersdorf / Zeus
282. Kursus der Speziellen Pharmakologie
Mo 09:15 - 13:15,
Steiner, Köstering
283. Pneumologisches Seminar
1-stündig
Do 17:00 - 18:00, Seminarraum MNR-Klinik ME8
Steiner / Müller /
Vogt
284. Wahlpflichtfach EKG
Di 14:00 - 15:30, Hörsaal der MNR-Klinik
Hennersdorf /
Zeus
285. Auskultationskurs für Fortgeschrittene
2-stündig nach Vereinbarung
Städt. Kliniken Dortmund
Lösse
286. EKG-Kurs
Di 18:00 - 19:00 oder nach Vereinbarung
Städt. Kliniken Dortmund
Lösse
287. Kardiologische Untersuchungsmethoden
en bloc Seminar nach Vereinbarung
Marien-Hospital Wesel
Foyer Hörsaalgebäude
Haerten / Spiller
288. Internistisch-pneumologische Visite (für PJ-Studenten)
Di 10:00 - 12:00
Kliniken St.Antonius, Wuppertal
ZIM-Station VO1
Rasche
289. Anleitung zum wissenschaftlichen Arbeiten
1-stündig nach Vereinbarung
Kliniken St.Antonius, Wuppertal
ZIM-Chefarztbereich Pneumologie
Rasche
290. Seminar Innere Medizin (für PJ-Studenten)
Di 14:00 - 15:00, wöchentlich
Kliniken St.Antonius, Wuppertal
ZIM-Bibliothek
Rasche / Goerg /
Sandmann
291. Tumorkonferenz mit Fallbesprechungen
Mi 16:00 - 17:00, wöchentlich
Kliniken St.Antonius, Wuppertal
ZIM-Bibliothek
Sandmann /
Rasche

Lehrveranstaltungen der Klinik für Nephrologie

292. Aktuelle Diagnostik und Therapie bei Nieren- und Hochdruckkrankheiten
1-stündig
nach Vereinbarung
Altrogge / Grabensee / Königshausen / Küppers / Passlick
293. Aktuelle Transplantationsimmunologie
Aushang
Wernet / Grabensee / Sandmann / wiss. Mitarbeiter
294. Ausgewählte Kapitel der Klinischen Pharmakologie
2-stündig
Mo 17:00 - 18:30, Seminarraum, Hörsaalgeb. MNR
Grabensee / Richter / Schrör
295. Innere Medizin (3. Klin. Studienabschnitt)
Di 14:00 - 16:00, HS Studiengeb., Klinikum Krefeld
Bach / Mitarbeiter
296. Klinische Diabetologie und Nephrologie
Kleophas / Hetzel
297. Nephrologisch-Radiologisch-Gefäßchirurgisches Kolloquium
Di 16:00 - 17:30, Seminarraum der MNR Klinik
Grabensee / Passlick / Mödder / Kuhn / Sandmann / Jaeschock
298. Nephrologisch-Radiologisch-Gefäßchirurgisches Kolloquium
2-stündig
Mi 15:00 - 16:30, Klinik für Gefäßchirurgie, Klinikum Krefeld, Lutherplatz 40, 47805 Krefeld
Bach
299. Niere und Innere Erkrankungen
2-stündig
nach Vereinbarung
Grabensee / Hetzel / Königshausen / Altrogge
300. Praxis der Nierenersatztherapie
4-stündig
Mo - Do, nach Vereinbarung,
Praxis PD Kleophas/ PD Hetzel, Karlstr. 19 , Düsseldorf
Kleophas / Hetzel
301. Wissenschaftliches Arbeiten auf dem Gebiet der Nephrologie (Seminar)
Do 14:00 - 15:00, monatlich, Termine werden durch Aushang bekanntgegeben, Seminarraum der MNR Klinik
Grabensee / Heering / Hetzel / Ivens / Passlick

Kiefer- und Plastische Gesichtschirurgie

302. Klinik und Poliklinik für Zahn-, Mund- und Kieferkrankheiten
Teil III
4-stündig
Di 16:00 - 18:00, Hörsaal Westdeutsche Kieferklinik
Do 17:30 - 19:00, Hörsaal Westdeutsche Kieferklinik
Kübler / Meyer / Schmitt / Handschel / Bull

- | | | |
|------|--|---|
| 303. | Klinik und Poliklinik der Krankheiten der Zähne (f. Mediziner)
1-stündig
nach Vereinbarung, Hörsaal Westdeutsche Kieferklinik | Becker /
Drescher /
Kübler / Raab /
Stüttgen |
| 304. | Operationskurs einschl. Extraktionskurs mit Übungen für
Praktikanten Teil I
4-stündig
Blockveranstaltung
Beginn: 22.10.2007 Ende: 08.02.2008
Blockveranstaltungen in den OP-Bereichen
Einführung und Klausur im Hörsaal ZMK/Orthopädie | Becker /
Kübler / Mai |
| 305. | Traumatologie im Kiefer-Gesichtsbereich
1-stündig
Mi 16:00 - 17:00, Hörsaal Westdeutsche Kieferklinik | Kübler /
Schmitt /
Depprich /
Handschel |
| 306. | Plastische Chirurgie im Kiefer-Gesichtsbereich (für Mediziner)
1-stündig
14-täglich | Kübler / Meyer /
Handschel /
Schmitt |
| 307. | Praktikum der Chirurgie
2-stündig
Do 16:00 - 17:30, Gemeinsam mit Chirurgischer Klinik nach
entsprechender Gruppeneinteilung | Professoren,
Dozenten u.
wiss.Mitarb. |
| 308. | Einführung in die Dysgnathie-Chirurgie
1-stündig
14-täglich, nach Vereinbarung | Kübler / Meyer |
| 309. | Spezielle Zahn-, Mund- und Kieferheilkunde, Teil II
2-stündig
Mo 16:00 - 18:00, Hörsaal ZMK | Kübler / Meyer /
Depprich /
Handschel |
| 310. | Anleitung zum wissenschaftlichen Arbeiten
2-stündig
nach Vereinbarung | Meyer / Depprich /
Handschel / Kübler |
| 311. | Nahttechniken in der Plastischen Chirurgie
nach Vereinbarung | Schmitt /
Zimmermann |
| 312. | Ultraschalldiagnostik im Kopf - Hals - Bereich
2-stündig
Mi 16:00 - 18:00, 14-täglich, Ambulanz Kiefer-Gesichtschirurgie | Sproll |

Kinder- und Jugendmedizin

- | | | |
|------|--|---|
| 313. | Blockpraktikum: Unterricht am Krankenbett und
Seminar
Mo-Fr 9-16 Uhr | Mayatepek / Schmidt /
Borkhardt /
Dozenten der Klinik |
|------|--|---|

- | | | |
|------|--|--|
| 314. | Hauptvorlesung Kinderheilkunde
1-stündig
Mo - Mi 08:15 - 09:00 | Mayatepek / Schmidt /
Borkhardt /
Dozenten der Klinik |
| 315. | Einführung in die Klinische Medizin, Teil Kinder- und
Jugendmedizin
Termin n. Vorlage, Ort: s. Aushang | Mayatepek / Schmidt /
Borkhardt /
Dozenten der Klinik |
| 316. | Neuropädiatrisch/Sozialpädiatrische Fallbesprechung
1-stündig
Mo 13:00 - 14:00, Besprechungsraum SPZ, Geb. 13.43 | Assmann / Tibussek /
Karenfort / Mayatepek |
| 317. | Neuropädiatrisch-neurologisches Kolloquium
1-stündig
Fr 14:15 - 15:00, Seminarraum Kinderradiologie | Schaper / Janßen /
Assmann /
Mayatepek |
| 318. | Neuropädiatrisch-neurochirurgisches-neuropathologisches
Kolloquium
1-stündig
Di 08:30 - 09:30, Besprechungsraum, SPZ, Gebäude 13.43 | Mayatepek /
Assmann / Steiger /
Reifenberger |
| 319. | EEG-Kurs im Kindesalter
1-stündig
Do 15:00 - 16:00, SPZ, Warteraum | Assmann /
Tibussek /
Karenfort |
| 320. | Klinik und biologische Grundlagen neurokutaner Syndrome
2-stündig
14-tägig, nach Vereinbarung | Rosenbaum |
| 321. | Anleitung zu wissenschaftlichen Arbeiten auf dem Gebiet der
Pädiatrischen Infektiologie
2-stündig nach Vereinbarung | Schroten |
| 322. | Tropenmedizin u. klinische Infektiologie, Meningitis -
Pathogenese, Diagnostik u. Therapie
Fr 11:00 - , Seminarraum Gastroenterologie, Raum 54.00.10 | Oette /
Schroten |
| 323. | Klinisch-mikrobiologische Visite
Donnerstag 8.00 KI06
Donnerstag 13.30 KK04/KMT
jeweils nach Absprache | Adam / Höhn / Laws /
MacKenzie / Niehues /
Schroten / Tenenbaum /
Wessalowski |
| 324. | Anleitung zu wissenschaftlichen Arbeiten auf dem Gebiet der
Pädiatrischen Stoffwechselkrankheiten
2-stündig nach Vereinbarung | Mayatepek /
Spiekerkötter /
Meißner |
| 325. | Metabolisches Kolloquium
1-stündig
Di 16:00 - 17:00, Grosser Seminarraum der Kinderklinik | Mayatepek /
Spiekerkötter /
Meißner |
| 326. | Angeborene Stoffwechselstörungen in der Pädiatrie -
biochemische und pathophysiologische Grundlagen mit
klinischen Fallbeispielen
1-stündig
Do 13:15 - 14:00 | Mayatepek /
Schadewaldt /
Meißner / Assmann /
Spiekerkötter |

- | | | |
|------|---|---|
| 327. | Neonatologie am Inkubator
1-stündig
Mo 16:15 - 17:00, Grosser Seminarraum der Kinderklinik | Höhn /
Stannigel /
Lohmeier |
| 328. | Grundprinzipien der Reanimation im Neugeborenen- und Kindesalter
1-stündig nach Vereinbarung | Höhn /
Stannigel /
Lohmeier |
| 329. | Spezielle Fragen der Pädiatrie für Examenssemester nach Vereinbarung; Ort: Seminarraum Kinderkardologie | Heusch |
| 330. | Anleitung zum experimentellen Arbeiten auf dem Gebiet der Molekularbiologie, der Hämatopoese u. Embryonal Tumoren
2-stündig
nach Vereinbarung; Labor für Stammzellentransplantation, experimentelle Hämatologie u. Onkologie, Geb. 13.42.U1 | Dilloo /
Hanenberg /
Schneider |
| 331. | Onkologisch-hämatologisch-immunologische Fallbesprechungen
2-stündig
Di 14:30 - 16:30, Geb. 13.42.01 Raum 71
Begrenzte Teilnehmerzahl | Borkhardt / Dilloo /
Wessalowski / Laws /
Hanenberg / Schuster /
Niehues |
| 332. | Onkologisch-hämatologisch-immunologische Forschung
Do 15:00, Seminarraum 2, Geb. 14.41.03 | Göbel / Dilloo /
Kramm / Laws /
Schneider / Niehues |
| 333. | Solide Tumoren im Kindes- und Jugendalter
Do 14:00 - 15:00, MNR-Klinik, Seminarraum | Pape / Krauspe / Borkhardt /
Wessalowski / Schneider |
| 334. | Einführung in die Gen- und Immuntherapie
Mi 13:00 - 14:00, Seminarraum 2, Kinderklinik Geb. 13.41.03 | Dilloo / Hanenberg /
Kramm / Dirksen /
Niehues |
| 335. | Angeborene und erworbene Immundefekte - Diagnostik und Klinik
1-stündig nach Vereinbarung
Geb. 13.42.U1, Immunlabor | Niehues /
Hanenberg /
Dilloo |
| 336. | Fallbesprechung aus der Sozialpädiatrie
1-stündig
Do 14:00 - 15:00, Besprechungsraum SPZ, Geb. 13.43
Begrenzte Teilnehmerzahl | Schuster |
| 337. | Kinderpneumologisches Seminar
2-stündig
Mo 13:00 - 14:30, Seminarraum, EG der Kinderklinik | Schuster / Lex |
| 338. | Anleitung zu wissenschaftlichen Arbeiten in den Bereichen Pneumologie, Allergologie und Immunologie
1-stündig
wöchentlich im Seminarraum der Kinderklinik | Schuster / Lex |
| 339. | Kinderkardiologisches Seminar Fallvorstellungen
2-stündig
Mo 15:00 - 16:30 | Schmidt / Heusch /
Ramos |

- | | | |
|------|--|---------------------------------------|
| 340. | EKG-Kurs im Kindesalter
1-stündig
Fr 14:00 - 15:00 | Heusch |
| 341. | Echokardiographie bei kongenitalen Herzfehlbildungen
2-stündig
Do 15:00 - 16:30 | Schmidt / Heusch /
Mosler / Donner |
| 342. | Anleitung zum wissenschaftlichen Arbeiten in der
Kinderkardiologie
2-stündig nach Vereinbarung | Schmidt /
Heusch /
Donner |
| 343. | Pädiatrisch-Urologisches Kolloquium
1-stündig nach Vereinbarung
Jeden 2. Montag im Monat; Demonstartionsraum der
Kinderradiologie; Geb. 13.43,U1, Raum 30 | Schwahn /
Schaper /
Geisel |

Lehrangebot auswärtiger Kliniken im Fach Kinderheilkunde

- | | | |
|------|--|---------------------|
| 344. | Allgemeine Kinderheilkunde am Krankenbett - Klinische Visite
2-stündig
Di 16:00 - 18:00, 14-täglich, Kinderklinik Wuppertal,
Lehrkrankenhaus d. Univ.Df., Heusnerstr. 40, 42283 Wuppertal | Liersch |
| 345. | Kinderkardiologisches Seminar
1-stündig
Di 15:30 - , Kinderkardiologie Herzzentrum Duisburg,
Gerickstr. 21, 47137 Duisburg | Krian /
Krogmann |
| 346. | Anleitung zum wissenschaftlichen Arbeiten a.d.Gebiet der
Herzfunktion im Kindesalter
1-stündig nach Vereinbarung | Krogmann |
| 347. | Pädiatrisches Seminar
Mi 13:30 - 14:15, 14-täglich, Klink für Kinder- und Jugendliche
Neuss, Lehrkrankenhaus der Uni Düsseldorf | Kühl |
| 348. | Neurorehabilitation bei Kindern
Do 16:00 - 18:00, 14-täglich, St.Mauritius Therapieklinik,
Meerbusch, Strümper Str. 111
Anmeldung unter 02159/6791552 | Müller |

Klinische Chemie

- | | | |
|------|---|--|
| 349. | Anleitung zu wissenschaftlichen Arbeiten
2-stündig | Boege / Mielke /
Barthelmes / Christensen |
|------|---|--|

350. Klinische Chemie i.R. des fächerübergreifenden symptomorientierten Modulunterrichtes
 Mo - Fr, Seminarraum bzw. Kurslabor des Instituts
 Lehrveranstaltungen für Humanmedizin im 4. Studienjahr
 Blöcke C und D.
 Module mit Beteiligung der Klinischen Chemie:
 Anämien / Hausärztliches Labor / Diabetes / Fieber / Ikterus / Hämaturie
 (siehe online-Stundenplan im CMS und website des Zentralinstituts für Klinische Chemie/ Lehre und Studentenseiten).
 Boege / Fahron / Barthelmes / Barthuber /
 Hermsen / Heuck / Kierysch
351. Klinische Chemie und Labordiagnostik
 3-stündig
 Mo 09:15 - 10:00, MNR-Klinik HS 13B
 Di 08:15 - 09:00, MNR-Klinik HS 13B
 Mi 08:15 - 09:00, MNR-Klinik HS 13B
 Propädeutik-Vorlesung für Humanmedizin im 3. Studienjahr/ Block B.
 Voraussetzung für Eingangstestate zum Fach Klinische Chemie i.R. des interdisziplinären Unterrichtes im 4. Studienjahr/ Blöcke C und D.
 Boege / Fahron / Heuck / Barthelmes / Barthuber / Falck / Hermsen / Kierysch / Reinauer / Wood
352. Phys.-chem. Kurs für Zahnmediziner
 2-stündig
 Di 09:15 - 10:45, Seminarraum Zentrallabor,
 2. Etage MNR-Klinik
 Kurs für Studierende der Zahnmedizin im 6. Semester. Details siehe website des Zentralinstituts für Klinische Chemie/ Lehre und Studentenseiten.
 Fahron / Barthelmes / Rotthoff
353. Wahlpflichtkurs Morphologische Hämatologie
 30-stündig
 Voraussetzung: Module der Blöcke C und D im 4. Studienjahr, insbesondere Anämien und Fieber. Details siehe website des Zentralinstituts für Klinische Chemie/ Lehre und Studentenseiten.
 Fahron / Germing / Strupp
354. Zelltransfektions-Praktikum i.R. von GRK 1033 bzw. 1089
 Zelltransfektion, Proteinexpression und -reinigung;
 Details siehe Graduiertenkollegs 1033 bzw. 1089
 Mielke / Christensen

Molekulare Stammzellbiologie

355. Kolloquium für Doktoranden
 Mo 10:15 - 11:00, einstündig, wöchentlich, Abteilung für Molekulare Stammzellbiologie, Geb.14.80, Ebene 03 begrenzte Teilnehmerzahl.
 Müschen
356. Vorlesung 1.klinischer Studienabschnitt, Immunologie für Mediziner
 Ort und Zeit: siehe Aushang, Geb.14.80, Ebene 03
 Müschen

- | | | |
|------|--|--------------------------|
| 357. | Doktorandenseminar, Molekulare Immunologie
Mo 11:00 - 12:00, einstündig, wöchentlich,
Gebäude 14.80, Ebene 03, Kursraum | Müschen |
| 358. | Praktische Übungen: Molekularbiologie für Mediziner
Zeit: siehe Aushang, Gebäude 14.80, Ebene 03, Kursraum | Müschen /
Mitarbeiter |
| 359. | Vorlesung 'DNA-Rekombination und Diversität' für Biologen
und Mediziner
Di 12:00 - 13:00, einstündig, wöchentlich,
Hörsaal des Instituts für Rechtsmedizin, Geb.14.84 | Müschen /
Mitarbeiter |
| 360. | Vorlesung 'Signaltransduktion im Immunsystem' für Biologen
und Mediziner
Do 10:00 - 11:00, einstündig, wöchentlich,
Hörsaal des Instituts für Rechtsmedizin, Geb.14.84 | Müschen /
Mitarbeiter |
| 361. | Praktikum 'VDJ-Rekombination' für Biologen und Mediziner
Mo-Fr: 10-18 Uhr (2 Wochen, ganztägig), Abteilung für
Molekulare Stammzellbiologie, Geb.14.80, Ebene 03 | Müschen /
Mitarbeiter |
| 362. | Praktikum 'Signaltransduktion von Antigenrezeptoren' für
Biologen und Mediziner
Mo-Fr: 10-18 Uhr (2 Wochen, ganztägig), Abteilung für
Molekulare Stammzellbiologie, Geb.14.80, Ebene 03 | Müschen /
Mitarbeiter |

Neurochirurgie

- | | | |
|------|---|---|
| 363. | Allgemeine und Spezielle Neurochirurgie
Mi 08:15 - 10:00, Hörsaal der Dermatologie
nach Vereinbarung | Steiger /
Stummer |
| 364. | Praktischer Unterricht Neurochirurgie
2-stündig
Mi 14:15 - 15:45, nach Gruppeneinteilung | Professoren,
Dozenten u.
wiss.Mitarb. |
| 365. | Neurochirurgisch-Neurologisch-Neuropathologisches-
Neuroradiologisches Kolloquium
monatlich, jeden 4. Di. im Monat 16 Uhr s.t. Hörsaal MNR /
Neurochirurgie (im Wechsel) | Steiger /
Hartung /
Reifenberger |
| 366. | Neurochirurgisches Fortbildungsseminar
Mi 07:45 - 08:15, Hörsaal Neurochirurgische Klinik | Steiger / Stummer /
Sabel |
| 367. | Hirn- und Rückenmarksverletzungen
nach Vereinbarung
Neurochirurgische Klinik | Steiger /
Herdmann /
Stummer |

- | | | |
|------|--|--|
| 368. | Einführung in die pädiatrische Neurochirurgie
nach Vereinbarung | Messing-Jünger |
| 369. | Klinische Visite
Do 14:30 - 16:00, Neurochirurgische Klinik | Steiger / Herdmann /
Sabel |
| 370. | Arbeiten im EDV Labor
nach Vereinbarung
EDV-Labor der Neurochirurgischen Klinik | Steiger /
Herdmann /
Krämer |
| 371. | Mikrochirurgisches Praktikum im Zentralen Tierlabor
2-stündig, 14-täglich | Sabel / Sager |
| 372. | Demonstration neurochirurgischer Operationen
nach Vereinbarung
OP Neurochirurgie | Steiger |
| 373. | Neurochirurgische Intensivmedizin
nach Vereinbarung
Neurochirurgische Intensivstation | Wöbker |
| 374. | Anleitung zum wissenschaftlichen Arbeiten
1-stündig
Mi 15:00 - 16:00, nach Vereinbarung | Sabel /
Stummer /
Herdmann |
| 375. | Klinische Neurotraumatologie mit Krankenhausdemonstration
Di 12:30 - 14:30, nach Vereinbarung | Wöbker |
| 376. | Klinisch-neuroonkologische Visite
1-stündig
Di 19:00 - 20:00, Neurochirurgische Klinik | Stummer /
Sabel / Weber |
| 377. | Einführung in die operative Neurochirurgie für
Examenssemester, Pjler der Klinik | Herdmann /
Messing-Jünger |
| 378. | Neurophysiologie in der Neurochirurgie
2-stündig nach Vereinbarung | Herdmann /
Krämer |
| 379. | Einführung in die klinische Medizin
Mo 16:00 - 19:00 | Herdmann / Sabel /
Hänggi / Novotny |
| 380. | Praktikum der Notfallmedizin
3-stündig
Mo 13:00 - 14:00
Sa 13:00 - 15:00
Interdisziplinäres Praktikum mit Vorlesung | |
| 381. | Akute Notfälle und erste ärztliche Hilfe
3-stündig
Mo 14:30 - 16:00, Umraum Großer Hörsaal Chirurgische Klinik
Do 15:15 - 16:00, Umraum Großer Hörsaal Chirurgische Klinik
Ringvorlesung | Tarnow /
Strack |
| 382. | Akute Notfälle und erste ärztliche Hilfe
Mo, Do 16:00 - 17:00, Umraum Großer Hörsaal Chirurgische Klinik
praktische Übungen in Gruppen | Tarnow /
Strack |

- | | | |
|------|---|--|
| 383. | Allgemeine und spezielle Wirbelsäulenchirurgie
Do 09:00 - 12:00, nach Vereinbarung | Herrmann |
| 384. | Laserassistierte Mikrooperationen in der Neurochirurgie
nach Vereinbarung
Städt. Krankenanstalten Krefeld | Ulrich |
| 385. | Neuroonkologische Konferenz
Mi 16:30 - 17:30, Konferenzraum Neurochirurgische Klinik | Stummer /
Horstmann /
Pape / Sabel |
| 386. | Seminar Aspekte der Neurochirurgischen Strahlentherapie und
Strahlentherapie
6-stündig
Mi 15:00 - 17:00, nach Vereinbarung | Pape /
Horstmann /
Stummer |
| 387. | Wahlpflichtfach Neurochirurgie | Sabel |

Neurologie

- | | | |
|------|---|--|
| 388. | Neurologische Klinik und Poliklinik mit
Gruppenunterricht
2-stündig
Mi 10:00 - 11:00, Hörsaal 13A der MNR-Klinik
Mi 11:00 - 13:00, Hörsaal 13B der MNR-Klinik | Arendt / Hartung / Hefter /
Jander / Kieseier / Koeller /
Methner / Neuhaus/ Schnitzler /
Seitz / Siebler / Stüve |
| 389. | Gruppenunterricht (im Rahmen der Hauptvorlesung)
2-stündig
Mi 14:00 - 16:00, Kliniken,
siehe Aushang in der Neurologie | Arendt / Hartung /
Hefter / Jander / Kieseier
Methner / Schnitzler /
Seitz / Siebler |
| 390. | Neurologisches Kolloquium und Fallvorstellung
1-stündig
Mi 14:00 - 16:00, Neurologische Abteilung, Marienhospital,
Bereich D, 2. Etage - Termine nach Vorankündigung - | Steinke |
| 391. | Gruppenunterricht (im Rahmen der Hauptvorlesung)
2-stündig
Mi 14:00 - 16:00, Alexianer-Krankenhaus Krefeld,
Oberdießemer Straße 136, 47805 Krefeld | Giesen |
| 392. | Gruppenunterricht (im Rahmen der Hauptvorlesung)
2-stündig
Mi 14:00 - 16:00, Städt. Krankenanstalten Krefeld,
Lutherplatz 40, 47805 Krefeld | Besser |
| 393. | Gruppenunterricht (im Rahmen der Hauptvorlesung)
2-stündig
Mi 14:00 - 16:00, St. Mauritius Therapieklinik,
Strümper Strasse 111, 40670 Meerbusch | Hömberg /
Netz |

394. Neurochirurgisch-Neurologisch-Neuropathologisches Kolloquium monatlich, jeden 4. Di. im Monat 16 Uhr s.t. Hörsaal MNR / Neurochirurgie (im Wechsel) Steiger / Hartung / Reifenberger
395. Kurs der allgemeinen klinischen Untersuchungen (gemeinsam mit den Medizinischen Kliniken) nach ausgehängtem Semesterplan Arendt / Assistenten / Hefter / Jander / Kieseier / Methner / Schnitzler / Seitz / Siebler
396. Neurologische Fallbesprechung Di., 16 s.t., jeden 1. und 3. Di. im Monat Hörsaal 13 B der MNR-Klinik Arendt / Hartung / Hefter / Jander / Kieseier / Methner / Schnitzler / Seitz / Siebler
397. Anleitung zum wissenschaftlichen Arbeiten 2-stündig Fr 16:00 - 18:00, Neurologie der MNR-Klinik Arendt / Hartung / Hefter / Jander / Kieseier / Methner / Schnitzler / Seitz / Siebler
398. Neuromuskuläres Semester 2-stündig Do 15:00 - 17:00, Neurologie der MNR-Klinik (Ambulanz) Schnitzler / Jander
399. Extrapyramidal-motorische Erkrankungen in der Praxis 2-stündig Do 10:00 - 12:00, Neurologische Ambulanz der MNR-Klinik Hefter
400. Molekulare und zelluläre Neurobiologie für Mediziner, Biologen und Psychologen 1-stündig Do 11:00 - 12:00, Seminarraum der MNR-Klinik (im HS-Gebäude) Bosse / Küry / Müller
401. Neurocytologischer Kurs ganztägig, 14tägige Blockveranst., begr. Teilnehmerzahl (nach bes. Ankündigung) Müller / wiss. Mitarbeiter
402. Kolloquium für Doktorand/innen sowie Diplomand/innen 2-stündig Mo 09:00 - 11:00, Bibliothek der Neurologie (MNR-Klinik) Müller
403. Anleitung zu wissenschaftlichen Arbeiten 2-stündig Fr 14:00 - 16:00 Müller
404. Funktionelle Bildgebung in der Neurologie 2-stündig 14-tägig, Termin nach Absprache Seminarraum MRT 2 der MNR-Klinik Seitz
405. Einführung in die EEG-Auswertung 1-stündig nach Vereinbarung Arendt / Schnitzler
406. Zerebrovaskuläres Seminar Siebler
407. Neurophysiologisches Seminar 1-stündig Mi 11:00 - 12:00, 14-tägig, Gebäude 13.53, Ebene 01, Raum 60 Müller / Siebler / Theiss

- | | | |
|------|---|--|
| 408. | Einführung in die Dopplersonographie
nach Vereinbarung
MNR-Klinik, Gebäude 13.53, Ebene 01, Raum 60 | Junghans /
Siebler |
| 409. | Pathophysiologie und Klinik von peripheren
Nervenerkrankungen mit Fallbeispielen
14-täglich, nach Vereinbarung | Lehmann /
Nickel |
| 410. | Magnetencephalographische Analysetechniken
Do 10:00 - 11:00, MNR-Klinik, UG-Raum Nr. 54 - 1.13 | Groß /
Schnitzler |
| 411. | Einführung in die Klinische Neurophysiologie
2-stündig, 14-täglich | Köller /
Schnitzler / |
| 412. | Seminar: Myopathien im Erwachsenenalter
2-stündig, 14-täglich | Neuen-Jacob /
Jander |
| 413. | Fallseminar Neurologische Rehabilitation
Mo monatlich, jeden 1. Montag im Monat 16.00 Uhr,
St. Mauritius Therapieklinik, Strümpfer Strasse 111, 40670 Meerbusch | Netz |
| 414. | Einführung in Matlab für Neurobiologen
Do 11:00 - 12:00, Gebäude 13.54, Raum 54 - 1.82 | Groß /
Schnitzler |
| 415. | Einführung in die Neuroimmunologie
Termin nach Absprache (2stündig) | Hemmer / Kieseier /
Stüve |
| 416. | Statistik leicht gemacht
Do 10:00 - 11:30, Seminarraum, Gebäude 14.97, Erdgeschoss | Pollok /
Schnitzler |
| 417. | Neurologisch-Neurochirurgisch-Neuropathologisches Kolloquium
Di 16:00 - 18:00, jeden 4. Dienstag im Monat;
Hörsaal MNR/Neurochirurgie im Wechsel | Hartung /
Steiger /
Reifenberger |
| 418. | Neuropsychologie für Mediziner und Psychologen
14-täglich, nach Vereinbarung | Jörgens / Seitz |
| 419. | Klinische Arzneimittelentwicklung - Allgemeine Aspekte und
am Beispiel der Multiplen Sklerose
14-täglich, nach Vereinbarung | Sandbrink |
| 420. | Molekulare Marker/Biomarker in der Arzneimittelentwicklung
14-täglich, nach Vereinbarung | Sandbrink |

Nuklearmedizin

- | | | |
|------|--|---|
| 421. | Medizinische Strahlenkunde, Nuklearmedizin und
Strahlenschutz
Mi 12:00 - 13:00 | Mödder / Müller /
Larisch / Budach /
Ewen |
|------|--|---|

422.	Kursus in Radiologie einschl. Strahlenschutz Mi 16:30 - 18:00	Müller / Budach / Mödder
423.	Nuklearmedizinische Klinik für den 2. klin. Studienabschnitt Mi 11:00 - 12:00, Seminarraum der Nuklearmed. Klinik, MNR-Klinik, 52.0138	Müller
424.	Nuklearmedizinisches Kolloquium (für Examenssemester 2. und 3. Studienabschnitt) Fr 16:00 - 17:00, 14-tägig, Seminarraum der Nuklearmed. Klinik, MNR-Klinik, 52.01.38	Müller
425.	Ringvorlesung Nuklearmedizin Do 16:30 - 18:00, Bibliothek, Institut für Medizin, Forschungszentrum Jülich	Müller / Herzog / Wieler / Höck / Langen
426.	Nuklearmedizinische Fallvorstellungen Fr 15:00 - 16:00, Bibliothek Nuklearmedizin	Larisch
427.	Ausgewählte Kapitel zur Nuklearmedizinischen Methodik Mo 16:00 - 17:30, Institut für Medizin, Forschungszentrum Jülich	Herzog
428.	Nuklearmedizinische Diagnostik von Hirntumoren 2-stündig nach Vereinbarung	Langen
429.	Diagnostik und Therapie von Schilddrüsenerkrankungen 2-stündig nach Vereinbarung	Wieler
430.	Nuklearmedizin für den Kliniker (Intensivkolloquium) Zeit und Ort d. Veranstaltung s.Aushang Nuklearmedizinische Klinik	Glaubitt
431.	Problemfälle der nuklearmedizinischen Diagnostik 1-stündig nach Vereinbarung	Höck

Orthopädie

432.	Fachübergreifender Unterricht 2. Studienjahr Modul CD 18 Modul CD 22	Krauspe / Kraft / Ilg / Scharfstädt / Westhoff / Jäger / Mitarbeiter
433.	Vorlesung Klinische Medizin Termin s. Plan am Aushang	Krauspe / Werner / Ilg / Kraft / Scharfstädt / Westhoff / Balzer / Jantea / Jäger
434.	Kursus der allg. klinischen Untersuchung (operatives Stoffgebiet)	Krauspe / Ilg / Kraft / Westhoff / Scharfstädt / Jäger / Kurth / Emami

435. Bildgebende Verfahren in der Orthopädie
Fr 14:00 - 15:00, 14-täglich, Seminarraum Orthopädie Ilg / Werner / Westhoff / Scharfstädt
436. Technische Orthopädie und orthopädische Technik
2-stündig
Mo 13:00 - 15:00, Ambulanz Orthopädie Krauspe / Westhoff
437. Tumore des Bewegungsapparates - Diagnostik und Therapie
2-stündig
Di 14:00 - 15:30, 14-täglich, Seminarraum Orthopädie Krauspe / Scharfstädt / Wess /
438. Krankheitsbilder der Wirbelsäule und operatives
Therapieregime
2-stündig
Mo 14:00 - 15:30, 14-täglich, Wirbelsäulen Chirurgie Krauspe / Kraft / Scharfstädt / Wess
439. Sportorthopädie
Do 12:00 - 14:00, 14-täglich, Seminarraum der Orthopädie Ilg / Baltzer / Klein
440. Aktuelle Diagnostik und Therapie bei Erkrankung des
Schultergelenks
Do 09:00 - 12:00, 14-täglich, Seminarraum Ambulanz Ilg / Werner
441. Minimalinvasive Operationstechniken in der Orthopädie
(Gelenke und Wirbelsäule)
1-stündig
Do 14:00 - 15:00, 4-wöchentlich, Seminarraum Orthopädie Krauspe / Kraft / Ilg / Scharfstädt
442. Orthopädie des Fußes
Mo 12:00 - 14:00, Ambulanz der Orthopädie
Fr 09:00 - 12:00 Krauspe / Westhoff / Kurth
443. Neuroorthopädie
Mi 12:00 - 15:00, Ambulanz Orthopädie Krauspe / Westhoff / Scharfstädt /
444. Untersuchung und Behandlung des Kinderfußes
Mo 13:00 - 15:00, Ambulanz Orthopädie Krauspe / Westhoff / Scharfstädt / Stahlschmidt
445. Metastasen: Diagnostiken und interdisziplinäre
Behandlungsstrategien
Fr 09:00 - 11:00, Ambulanz / Seminarraum der Klinik Krauspe / Scharfstädt / Wess
446. Klinische Visite
3x wöchentlich auf Stationen 1-3 der Klinik Krauspe / Westhoff / Ilg / Scharfstädt
447. Anleitung zum wissenschaftlichem Arbeiten
nach Vereinbarung Krauspe / Ilg / Kraft / Westhoff / Jäger
448. Doktorandenseminar: Zytokinmesstechniken in Zellkulturen
Mi 14:00 - 16:00, (4wöchentlich) Jäger / Wehling / Ilg
449. Rheumaorthopädie Klinische Visite
Di 14:00 - 16:00, 14-täglich, Ort siehe Aushang Jantea
450. Spez. Orthop. Chirurgie der Hand und Ellenbogen
Di 14:00 - 16:00, 14-täglich, Ort s. Aushang Jantea

- | | | |
|------|--|------------------------------|
| 451. | Diagnostik und Klinik der Gelenkerkrankungen
Do 13:00 - 14:30, 14-tägig, Seminarraum der Orthopädie | Ilg / Werner /
Baltzer |
| 452. | Schmerztherapie bei Erkrankungen des Bewegungsapparates
nach Vereinbarung | Wehling |
| 453. | Innovative Techniken in der Orthopädie
Do 15:00 - 16:00, 14-tägig, Seminarraum der Orthopädie | Baltzer |
| 454. | Minimalinvasive OP-Techniken
Do 12:00 - 14:00, 14-tägig, Seminarraum der Orthopädie | Krauspe / Ilg /
Baltzer |
| 455. | Systemische Knochenstoffwechselerkrankung
Do 14:00 - 16:00, 14-tägig, Seminarraum der Orthopädie | Baltzer / Krauspe /
Jäger |

Psychiatrie und Psychotherapie

- | | | |
|------|--|---|
| 456. | Psychiatrie und Psychotherapie
Mo 09:00 - 10:00, Pflichteinführungsvorlesung am 1. Semestertag
Einzeltermin am 15.10.2007
Pflichteinführungsveranstaltung für Medizinstudenten des Blocks E sowie für
Psychologie-Studenten Ausgabe der Einschreibelisten für das Pflicht-Seminar
sowie den „Unterricht am Krankenbett“ | Gaebel |
| 457. | Psychiatrie und Psychotherapie
2-stündig
Di 10:15 - 11:45,
Pflicht-Einführungsveranstaltung Mo 15.10.07;
in der 1. und 2. Semesterwoche findet die Vorlesung
von 13-17 Uhr im Hörsaal der Rheinischen Kliniken Düsseldorf
statt und nicht von 10:15-11:45
(s. Stundenplan Block E, oder http://www.rk-duesseldorf.de)
Hauptvorlesung Psychiatrie und Psychotherapie für Medizin-
und Psychologiestudenten. Medizinstudenten Block E nehmen
im selben Semester auch am Seminar und dem Unterricht am
Krankenbett teil, Psychologie-Studenten im darauf folgenden
Semester. Ausführliche Informationen finden Sie im Internet unter
http://www.rk-duesseldorf.de (weitere Links unter „Informationen für
Studierende“). | Gaebel /
Baumann /
Cordes /
Franke /
Janssen /
Luckhaus /
Malevani / Ott /
Supprian / von
Wilmsdorff /
Winterer /
Wölwer /
Zielasek |
| 458. | Psychiatrie und Psychotherapie
Di 13:00 - 13:45, 14-tägig,
Seminarräume der Rheinischen Kliniken Düsseldorf,
Beginn s.t., (14-tägig, siehe Gruppeneinteilung)
Pflichtseminar begleitend zur Hauptvorlesung
Psychiatrie und Psychotherapie für Medizin- und
Psychologie-Studenten | Gaebel / Closset / Cohen /
Cordes / Hassel /
Kuhlbusch / Lange-
Asschenfeldt / Malevani /
Salamon / Schmiegelt /
Stüeken / von Wilmsdorff /
Winterer / Zemlicka /
Zielasek |

459. Psychiatrie und Psychotherapie
Di 08:30 - 15:30,
(14-tägig, siehe Gruppeneinteilung
und Stundenplan Block E,
entweder 8:30-10 oder 14-15:30)
Pflicht-Unterricht am Krankenbett
für Medizin-Studenten des Block E,
die im selben Semester auch an der
Hauptvorlesung und dem Seminar
„Psychiatrie und Psychotherapie“
teilnehmen, sowie für Psychologie
-Studenten im 2.Nebenfachsemester
- Gaebel / Arends / Bayraktar / Blaeser /
Braisch / Cases Marquez / Dinslage /
Dolgnier / Elias-Hamp / Ferrea / Friedrich /
Friedrich / Gencer / Geßner / Geßner-
Özokyay / Gonschior / Görtz / Grass-
Kapanke / Grüner / Hartmann / Höfer /
Höfer / Höft / Jäger / Keuntje / Kiefer /
Kim / Kobuß / Kotrotsios / Krohmer /
Lange-Asschenfeldt / List / Lütke /
Manns / Mobascher / Mönikes / Musso /
Orb / Rademacher / Ramacher / Scheerer
Schlemper / Schneider / Schwark /
Spiegelberg / Streit / Stüeken / Urban-Ukic /
Wessels / Wiechmann / Wolff / Zemlicka / Zielasek
460. Rehabilitation I
1-stündig
Fr 15:00 - 17:00, 1.-8. Semesterwoche;
im Rahmen des Querschnittfaches Rehabilitation,
Physikalische Medizin und Naturheilverfahren
- Zielasek / Abholz / Franke /
Giesen / Greis-Maibach /
Ilg / Ivens / Karger /
Kobbe / Siegmann /
Siegrist / Theissen
461. Doktorandenkolloquium
Ort und Zeit nach Vereinbarung
- Gaebel /
Janssen
462. Fallseminar Depression
2-stündig
Mi 10:00 - 12:00, tel. Anmeldung unter 0211-922-3402
erforderlich zur Absprache des Beginns und des Ortes
- Gaebel /
Janssen
463. Frühdiagnose und Frühbehandlung psychischer Erkrankungen
Mo 13:00 - 14:00, 14-tägig, Seminarraum des
Früherkennungszentrums, Haus 29, Klinik und Poliklinik für
Psychiatrie und Psychotherapie, Bergische Landstr. 2
- Gaebel /
Winterer
464. Psychiatrisches Kolloquium
Mi 17:00 - 19:00, Konferenzraum 4 der Klinik und Poliklinik für
Psychiatrie und Psychotherapie, Bergische Landstr. 2;
Termine siehe gesonderter Plan
- Gaebel /
Zielasek
465. Psychiatrisches Weiterbildungsseminar für Ärzte und
Psychologen in der Weiterbildung
2-stündig
Fr 12:00 - 13:30, Haus 41,
Klinik und Poliklinik für Psychiatrie und Psychotherapie;
auch für Studierende der Medizin und Psychologie
nach Besuch der Hauptvorlesung Psychiatrie geeignet;
bitte email-Anmeldung heidrun.riedel@ivr.de
- Gaebel / Baumann /
Cordes / Franke / Greis-
Maibach / Janssen / Lange-
Asschenfeldt / Malevani /
Müller / Salamon /
Siegrist / Stockhorst /
von Wilmsdorff /
Winterer / Wölwer / Zielasek
466. Gerontopsychiatrisches Seminar
Mi 14:00 - 16:00, 14-tägig. Persönliche Eintragung zur
Anmeldung im Sekretariat der Gerontopsychiatrischen
Abteilung der Klinik und Poliklinik für Psychiatrie und
Psychotherapie, Bergische Landstr. 2, erforderlich.
- Suppran /
Lange-Asschenfeldt /
Salamon / Haupt

467. Psychiatrie für Psychologie-Studenten
Di 13:00 - 14:30, 2. Nebenfachsem.,
schriftliche Voranmeldung an heidrun.riedel@lvr.de;
Konferenzraum 5, Haus 41, 1. Etage
Conrad / Wölwer /
Janssen / Luckhaus /
Strauß / Zielasek
468. Theorie und Praxis der EEG-Befundung
2-stündig
Ort und Zeit nach Vereinbarung Tel. 0211-922-2019;
Theorieblock Fr. 12-13:30 (Dez 2007)
Zielasek / Lange-
Asschenfeldt / Schuier /
Brinkmeyer / Sokolova /
Geßner-Özokyay
469. Übungen zur Ärztlichen Gesprächsführung und
psychopathologischen Befunderhebung
1-stündig
Mo 12:00 - 13:00, tel. Anmeldung unter 0211-922-2019;
Ort: Konferenzraum 4, Rheinische Kliniken Düsseldorf,
Direktionsgebäude
Für die praktische Tätigkeit als Arzt ist die Ärztliche Gesprächsführung von
zentraler Bedeutung, sie soll in dieser Übung unter besonderer
Berücksichtigung der psychopathologischen Befunderhebung vermittelt und
geübt werden. Die Übung ist sowohl für Medizinstudenten (Klinik und Vorklinik)
als auch für Psychologie-Studenten im 2. Nebenfachsemester Psychiatrie
geeignet. Die Teilnehmerzahl ist auf 16 Studenten begrenzt.
Zielasek / Lange-
Asschenfeldt /
Salamon / Sokolova
470. Forensisch psychiatrisches Seminar mit Falldemonstration
14-tägig, nach vorheriger telefonischer Vereinbarung
(0211/922- 3495) Direktionsgebäude der Klinik und Poliklinik für
Psychiatrie und Psychotherapie, Bergische Landstr. 2
Cordes /
Klimke /
Luckhaus /
Salamon
471. Suchtmedizin
Fr 14:00 - 15:00, 14-tägig, Konferenzraum Abtlg.
Abhängigkeitserkrankungen, Rhein. Klin. Düsseldorf,
Berg.Landstr. 2, Haus 13, 1. OG,
erste Veranstaltung nach gesonderter Ankündigung
Franke
472. Psychiatrie in der Kunst - Kunst in der Psychiatrie
Ort und Zeit nach Vereinbarung
Lange-
Asschenfeldt
473. Fallseminar: Neuropsychologie und Neurologie
(mit Patientenvorstellung)
Mo 16:00 - 18:00, 14-tägig, Seminarraum Neurologie, Klinik
und Poliklinik für Psychiatrie und Psychotherapie,
Bergische Landstr. 2; Email Anmeldung: inge.zoch@lvr.de
Schuier /
Müller
474. Kolloquium für Diplomanden und Doktoranden
Termin und Ort nach Vereinbarung (Tel. 01803-880010611;
r.ihl@alexianer-koeln.de)
Ihl
475. Psychometrie in der Psychiatrie
Termin und Ort n. Vereinbarung (Tel. 01803-880010611;
r.ihl@alexianer-koeln.de)
Ihl
476. Psychophysiologisches Seminar
Termin und Ort n. Vereinbarung (Tel. 01803-880010611;
r.ihl@alexianer-koeln.de)
Ihl

477. Diagnoseverfahren in der Gerontopsychiatrie Haupt
Do 14:00 - 15:30, Seminarraum der Institutsambulanz, Haus 2,
Klinik und Poliklinik für Psychiatrie und Psychotherapie,
Bergische Landstr. 2
478. Vergesslichkeit und Demenzen: Neuropathologische, klinische Fangerau /
und ethische Aspekte Haupt / Korth
Fr 13:15 - 14:45, 14-tägig, Institut für Neuropathologie,
Seminarraum 3. Etage
479. Anleitung zum wissenschaftlichen Arbeiten Sprick
2-stündig
Ort und Zeit n. Vereinbarung, Sekretariat Prof. Sprick
Tel.: 0231/4503-3227
480. Biologische Psychiatrie Sprick
2-stündig
Ort und Zeit nach Absprache, Sekretariat Prof. Sprick,
Tel.: 0231/4503-3227

Psychosomatische Medizin und Psychotherapie

481. Vorlesung der Psychosomatischen Medizin und Tress / Franz / Alberti /
Psychotherapie (Block E) Bernard / Jüttemann-Lembke
2-stündig Kruse / Schneider / Wöllner
Mo 10:15 - 11:45
482. Praktikum der Psychosomatischen Medizin und Tress / Dechering /
Psychotherapie (Block E) Eckelmann / Jente / Karger /
2-stündig Kätsch-Erhardt / Nawarotzky /
Mo 14:00 - 15:30 Schneider / Sitte / Stratkötter /
Ort: laut Aushang Zimmerling
483. Modulunterricht/Blöcke C+D: Seminar im Rahmen des Tress / Franz / Alberti /
2. Klinischen Studienjahrs Gertheinrichs / Karger /
2-stündig Kätsch-Erhardt /
Ort und Zeit laut Aushang Schneider / Zimmerling
484. Kursus der allgemeinen Klinischen Untersuchungen Tress und
2-stündig Mitarbeiter
gemeinsam mit den anderen Kliniken nach ausgehängtem Semesterplan
485. Wissenschaftliches Wochenende Franz / Eckelmann /
(für Doktoranden des Lehrstuhls) Tress
zweitägiges Wissenschaftsseminar zu aktuellen Themen der Psychosomatik
(im Februar 2007)
Ort und Zeit lt. Aushang

486. Von der Beziehung zur Diagnose Franz
 2-stündig
 Seminar zur Einführung in die psychosomatische Diagnostik.
 Maximalteilnehmerzahl 10
 Anmeldung unter F. 81-18338
487. Geist und Körper Hand in Hand Schäfer / Franz
 Termin wird noch bekanntgegeben. Vorlesungsfreie Zeit Ende des
 WS 2007/2008
 Blockseminar (30 Std.)
 Teilnehmerzahl max. 10, Ort: Geb. 23.12, Ebene 00, Raum 21
488. Einführung in Grundlagen der Psychosomatik und Karger / Franz
 Psychotherapeutischen Medizin
 Vorlesungsfreie Zeit am Ende des WS 2007/2008
 Blockseminar (30 Std.)
 Teilnehmerzahl max. 10, Ort: Geb. 15.16
489. PJ-Repetitorium nach dem 2. Staatsexamen Tress / Bergstein
 Psychosomatisch-psychotherapeutisches Repetitorium, um theoretische und
 praktische Kenntnisse zu verbinden und zu vertiefen.
 Anmeldung unter F. 922-4717
 Klinik für Psychosomatische Medizin und Psychotherapie
 Bergische Landstraße 2, 40629 Düsseldorf
490. Diagnostik und Indikationsstellung in Psychosomatik und Tress / Kruse /
Jüttemann-Lembke
 Psychotherapie
 2-stündig
 Do 11:30 - 13:00, Ort: Bergische Landstraße 2, Haus 18
 Anmeldung über Frau Jacaßelino, F. 922-4703
491. Anleitung zum wissenschaftlichen Arbeiten Kruse
 Ort und Zeit nach Vereinbarung
 Anmeldung über Frau Jacaßelino, F. 922-4703
492. Anleitung zum wissenschaftlichen Arbeiten Reister
 Ort und Zeit nach Vereinbarung (2stündig, Blockseminar)
 F. 07053-9205061
493. Psychosomatische Aspekte des Diabetes Mellius Kruse
 (Ort und Zeit nach Vereinbarung)
 Anmeldung bei Frau Jacaßelino, F. 922-4703
494. Psychoanalyse und Gesellschaft West-Leuer /
Tress
 2-stündig
 Do 14:15 - 15:45
 Für Hörerinnen und Hörer aller Fakultäten.
 Do. 14:15-15:45 (2stündig)
 Ort wird rechtzeitig per Aushang bekannt gegeben
495. Oberseminar für Doktorandinnen/Doktoranden und Franz / Schäfer
 Diplomandinnen/Diplomanden des Lehrstuhls
 Termin nach Vereinbarung (14tägig)
 Anmeldung unter F. 81-18338
 Ort: Geb. 15.16

496. Veranstaltung des Beauftragten für die Belange behinderter und chronisch erkrankter Studierender: Studieren ohne Behinderung - Bearbeitung und Lösungsfindung für typische Konfliktsituationen im Studienalltag chronisch kranker und behinderter Studierender
Fr 14:00 - 16:00, Gebäude 15.16
Studieren ohne Behinderung - Bearbeitung und Lösungsfindung für typische Konfliktsituationen im Studienalltag chronisch kranker und behinderter Studierender.
Anmeldung erforderlich unter F 81-18338 Franz
497. Neurobiologie der Affektwahrnehmung und –verarbeitung Seminar der praktischen Übungen im psychophysiologischen 2-stündig
Labor, Gebäude 15.16
Termin nach Vereinbarung, F. 81-18338 Franz / Schäfer / Schneider
498. Qualitative Forschungsmethoden in der Psychotherapie
Do 18:00 - 20:00, 14-tägig
Ort: Bergische Landstraße 2, Haus 18, Düsseldorf
Anmeldung unter F. 922 - 4719 Tress / Stratkötter
499. Doktorandenkolloquium
Geb. 15.16, Zeit nach Vereinbarung Alberti
500. Patientenzentrierte Selbsterfahrung
2-stündig
Ort und Zeit nach Vereinbarung
Anmeldung erforderlich, F. 81-18308
alberti@med.uni-duesseldorf.de Alberti
501. Doktorandenkolloquium
Nach Vereinbarung
Ort: Bergische Landstraße 2, Haus 18, Düsseldorf Tress / Stratkötter
502. Doktorandenkolloquium
Ort und Zeit nach Vereinbarung (2-stündig) Wöller
503. Psychosomatische Medizin und Psychotherapie des Kindes- und Jugendalters
2-stündig
Mi 15:00 - 16:30, Geb. 15.16, Raum 01.01
Mindestteilnehmerzahl 10! Ott
504. Klinisches Seminar
Mi 09:00 - 10:00, 14-tägig
Klinik für Psychosomatische Medizin und Psychotherapie
Bergische Landstr. 2, 40629 Düsseldorf
Anmeldung bei Frau Jacaßelino, F. 922-4703 Tress und Mitarbeiter
505. Wissenschaftliche Werkstatt
Mi 08:30 - 09:30, 14-tägig
Klinisches Institut für Psychosomatische Medizin und Psychotherapie
Anmeldung unter F. 81-18338 Tress und Mitarbeiter

506. Kasuistisch-technisches Seminar Tress und
Mitarbeiter
 Fr 15:00 - 16:30
 Klinik für Psychosomatische Medizin und Psychotherapie
 Bergische Landstr. 2, 40629 Düsseldorf
 Anmeldung bei Frau Jacaßelino, F. 922-4703

Strahlentherapie und Radiologische Onkologie

507. Medizinische Strahlenkunde, Nuklearmedizin und Budach
 Strahlenschutz
 1-stündig
 Mi 12:15 - 13:00
508. Kursus in Radiologie einschließlich Strahlenschutz Budach / Gripp / Roth /
Pape / Bölke / Giro / Hartmann /
Kretschmar / Lammering / Carl / Daum /
Landeghem / Matuschek / Müller-Homey /
Nejad Asgari / Röger / Rudoy / Welz
 Mi 16:30 - 18:00
509. Indikation zur Strahlentherapie benigner Erkrankungen Schnabel /
Zamboglou
 1-stündig nach Vereinbarung
510. Operative und strahlentherapeutische Behandlung von Zamboglou /
Ruzicka /
Schnabel
 Hauttumoren
 1-stündig nach Vereinbarung
511. Interdisziplinäre Therapie von Hals-Nasen-Ohren-Tumoren Roth / Gripp /
Schnabel /
Zamboglou
 1-stündig nach Vereinbarung
512. Interstitielle LDR-Therapie von Rezidivtumoren Carl / Hartmann /
Roth / Schnabel
 1-stündig nach Vereinbarung
513. Biologische Grundlagen der Strahlentherapie Lammering
 1-stündig nach Vereinbarung
514. Biologische Prognosefaktoren als Parameter für die Planung Hartmann /
Bojar
 der Strahlentherapie
 1-stündig nach Vereinbarung
515. Möglichkeiten der molekularbiologischen Modulation der Lammering /
Müller-Homey
 Strahlenempfindlichkeit
 1-stündig nach Vereinbarung
516. Kombination von Strahlen- und Chemotherapie Lammering
 1-stündig nach Vereinbarung
517. Seminar "Fortschritt in der Radioonkologie" Budach / Roth / Gripp /
Wittkamp / Pape /
Lammering
 Di 16:00 - 17:00, Seminarraum Strahlentherapie,
 Geb. 13.54, Eb. 1.10

- | | | |
|------|--|---|
| 518. | Seminar "Spezielle Radioonkologie und Strahlenbiologie"
Do 16:00 - 17:00, Seminarraum Strahlentherapie,
Geb. 13.54, Eb. 1.10 | Budach /
Lammering / Gripp /
Wittkamp |
| 519. | Biologische Prognosefaktoren als Parameter für die Planung
der Strahlentherapie
1-stündig
Seminar, nach Vereinbarung | Hartmann /
Bojar |
| 520. | Anleitung zum wissenschaftlichen Arbeiten
1.5-stündig
Mo 15:30 - 17:00, Seminarraum Strahlentherapie | Gripp |
| 521. | Anleitung zu wissenschaftlichem Arbeiten | Schilcher |
| 522. | Anleitung zu wissenschaftlichem Arbeiten
1-stündig | Schnabel /
Zamboglou |
| 523. | Radiotherapeutische Falldiskussion für PJ-Studenten
PJ-Unterricht | Hartmann |
| 524. | Indikationen und Ergebnisse der Kombination von Operation
und Strahlentherapie
1-stündig | Schnabel |
| 525. | Ausgewählte Themen der Radioonkologie mit
Pateintenvorstellung
1.5-stündig
Fr 15:30 - 17:00 | Gripp |
| 526. | Kombinierte Therapie bei Malignomen
Fr 14:00 - 16:00 | Schilcher |

3

Transfusionsmedizin, Hämotherapie und Hämostaseologie

Fachübergreifender Unterricht für Studierende im 2. Klin. Studienjahr

- | | | |
|------|---|----------------------------------|
| 527. | Perioperatives Risikomanagement
Di 15:00 - 17:00, Seminarraum IHTM; Geb. 12.49, E01, R11
(Risikokonstellationen, Hämostase-Screening, Hämotherapie) | Scharf /
Dozenten des
IHTM |
| 528. | Anämie (Ursachen, immunhämato-logische Diagnostik,
Differentialtherapie)
1-stündig
Mi 14:00 - 15:00, Seminarraum IHTM; Geb. 12.49, E01, R11 | Scharf /
Dozenten des
IHTM |

529. Blutung (Ursachen, Blutungstypen, Hämostasedefekte, Diagnostik)
1-stündig
Mo 15:00 - 16:00, Seminarraum IHTM; Geb. 12.49, E01, R11
Scharf /
Dozenten des
IHTM
530. Ödem-Beinschwellung (Thrombose, Embolie, Thrombophilie)
1-stündig
Fr 11:00 - 12:00, Seminarraum 4 der Klinik f. Hämatologie,
Geb. 13.53, E 01
Scharf /
Dozenten des
IHTM

Wahlpflichtfach

531. Diagnostik und Therapie bei Blutungen und Thrombosen
2-stündig
Mi 14:15 - 15:45, Großer Hörsaal der Chirurgischen Klinik
schriftliche Anmeldung im Studiensekretariat oder
im Sekretariat Prof. Scharf erforderlich
Scharf

Praktikum

532. "Venenpunktion und Blutentnahme" für Studierende im
Vorklinikum und 1. Klinischen Semester
1-stündig
Mo 14:00 - 15:00, , Blutspendezentrale (Geb. 12.43)
schriftliche Anmeldung im Sekretariat von Prof. Scharf erforderlich
Scharf /
Stockschläder /
Assistenten
des Instituts

Transfusionsmedizin, Hämotherapie und Hämostaseologie

533. Grundlagen der Transfusionsmedizin und Hämotherapie
1-stündig
Do 14:00 - 15:00, Großer Hörsaal der Chirurgischen Klinik
Scharf
534. Immunhämatologie
1-stündig
Do 17:00 - 18:00, Kleiner Hörsaal der Chirurgischen Klinik
Scharf /
Hoffmann
535. Diagnostik und Therapie von Blutungen und Thrombosen
1-stündig
Mo 13:00 - 14:00, Kleiner Hörsaal der Chirurgischen Klinik
Scharf / Zotz /
Gerhardt /
Stockschläder
536. Prinzipien der hämostaseologisch gesteuerten Hämotherapie
(mit Falldemonstration)
2-stündig nach Vereinbarung
Großer Hörsaal der Chirurgischen Klinik
Scharf /
Hoffmann /
Stockschläder /
Zotz
537. Transfusionsmedizin, klinische Hämostaseologie und
Hämotherapie
Di 13:00 - 14:00, Großer Hörsaal der Chirurgischen Klinik
Do 11:00 - 13:00, Großer Hörsaal der Chirurgischen Klinik
(im Rahmen der Vorlesungsreihe Allgemeine Chirurgie für Zahnmediziner)
Scharf
538. Klinisch-hämatologisches und hämotherapeutisches
Kolloquium
2-stündig
Do 12:00 - 13:30, Seminarraum, MNR-Klinik
Haas / Scharf

- | | | |
|------|--|---|
| 539. | Seminar über Transfusionsmedizin und Hämostaseologie für Studenten im 3. Klin. Studienabschnitt
4-stündig
Di, Do 14:00 - 15:30, Kleiner Hörsaal der Chirurgischen Klinik | Scharf /
Hoffmann /
Stockschläder /
Zotz |
| 540. | Transfusionsmedizinisches Praktikum für Studenten im 3. Klin. Studienabschnitt
1-stündig
Mo, Fr 12:00 - 13:00, Transfusionszentrale, Geb. 12.41, E01 | Scharf /
Mitarbeiter des
Instituts |
| 541. | Experimentelle Hämostaseologie und Vaskularbiologie
2-stündig
Do 13:00 - 14:30, Seminarraum IHTM; Geb. 12.49, E01, R11 | Scharf |
| 542. | Kolloquium für Doktoranden und Diplomanden
14-tägig nach Vereinbarung | Scharf |
| 543. | Aktuelle Fragen der Transfusionsmedizin, Hämotherapie, Hämostaseologie und Transplantationsimmunologie
1-stündig
Mo, Mi, Fr 12:30 - 13:30, Seminarraum IHTM;
Geb. 12.49, E01, R11 | Scharf /
Mitarbeiter
des Instituts |
| 544. | Gentherapie und retroviraler Gentransfer
2-stündig nach Vereinbarung | Stockschläder |
| 545. | Einführung in die Immunhämatologie: Antigene auf Erythrozyten, Thrombozyten und Granulozyten
2-stündig nach Vereinbarung | Giers |
| 546. | Einführung in die Präparation von Blutkonserven für PJ-Studenten
1-stündig nach Vereinbarung
Mo 13:00 - 14:00, Blutspendezentrale; Geb. 12.43, E 00, R03 | Giers |

Tumor- und Transplantationsimmunologie

- | | | |
|------|--|---|
| 547. | Stammzellbiologie und Regenerative Medizin
Mo 14:00 - 15:30
Vorlesung | Fischer / Grinstein /
Giebel / Kögler /
Punzel / Trapp / Wernet |
| 548. | Aktuelle Zell- und Immuntherapie
Mo 15:00 - 16:00
Vorlesung | Fischer /
Kögler / Sorg /
Wernet |
| 549. | Medizinische Immunologie und Immungenetik –
(Voraussetzung für Teilnahme am Praktikum)
Do 14:00 - 16:00
Vorlesung | Enczmann / Kögler /
Trompeter / Sorg /
Uhrberg / Wernet |

- | | | | |
|------|---|---------------------------------|---|
| 550. | Natürliche Immunität
Do 13:00 - 14:00 | | Uhrberg /
Wernet |
| 551. | Innere Medizin
Mo.-Fr., Hörsaal der MNR-Klinik
Vorlesung (Nr. 367 im Verzeichnis WS 2004/05) | | Punzel |
| 552. | Praktikum: Stammzellbiologie und Regenerative Medizin
14-tägig, nach Vereinbarung | | Giebel / Grinstein /
Kögler / Trapp /
Wernet |
| 553. | Praktikum der Molekularen Medizinischen Immunologie
14-tägig, nach Vereinbarung | | Enczmann / Kögler /
Sorg / Trompeter /
Uhrberg / Wernet |
| 554. | Laborpraktikum Stammzellbiologie
6 Wochen, nach Vereinbarung | | Giebel / Wernet |
| 555. | Anleitung zum wissenschaftlichen Arbeiten (Immungenetik und
Transplantationsimmunologie)
nach Vereinbarung
14-tägig, siehe Aushang
Transplantationsimmunologische Laboratorien der Knochenmarkspender-
Zentrale, Gebäude 14.80, Ebene 01 | | Wernet |
| 556. | Kolloquium für Doktorandinnen und Doktoranden. Molekulare
Regulation der Immunantwort
nach Vereinbarung | | Wernet /
wiss. Mitarbeiter |
| 557. | Work in Progress: Aktuelle Stammzellbiologie
Mi 15:00 - 16:00 | | Giebel / Fischer / Kögler /
Sorg / Uhrberg / Wernet |
| 558. | Anleitung zum wissenschaftlichen Arbeiten auf dem Gebiet
der Stammzellbiologie
nach Vereinbarung | | Wernet /
wiss. Mitarbeiter |
| 559. | Kolloquium: Tumorstoffe und Gentherapie
Mi 17:00 - 18:00, 1. Mittwoch im Monat | | Ackermann / Wernet /
wiss. Mitarbeiter |
| 560. | Aktuelle Transplantationsimmunologie
Aushang | Wernet / Grabensee / Sandmann / | wiss. Mitarbeiter |

Urologie

- | | | | |
|------|---|--|---------------------------|
| 561. | Urologische Operationen
Di., Mi., Do 9-11, Operationssaal der Urologischen Klinik | | N.N. /
Müller-Mattheis |
| 562. | Patho-Histokonferenz
2-stündig
1mal/Semester/siehe gesonderte Ankündigung, Hörsaal Pathologie | | Ramp /
N.N. |

- | | | |
|------|---|---|
| 563. | Molekulare Biologie menschlicher Tumoren - Vorlesung, auch Teilmodul in den Fächern Biologie und Biochemie
Mi 18:00 - 19:30, Seminarraum Urologische Klinik | Schulz |
| 564. | Molekulare Biologie menschlicher Tumoren - Praktikum, auch Teilmodul A in den Fächern Biologie und Biochemie
2 oder 6 Wochen, ganztägig, nach Absprache, Urolog. Forschungslabor | Schulz / wiss. Mitarbeiter |
| 565. | Molekulare Medizin an urologischen Beispielen - Problemorientiertes Lernen für Medizinstudierende im Block A/B des Klin. Studienabschnittes
Fr 14:00 - 16:00, (Wahlpflichtfach) | Schulz / Müller-Mattheis |
| 566. | Anleitung zum selbständigen wissenschaftlichen Arbeiten in der Tumorforschung
ganztägig, nach Vereinbarung | Schulz |
| 567. | Modul "Bauchschmerz" - Urolithiasis
Di 16:00 - 18:00, Seminarraum Urologie | Müller-Mattheis / Hartmann / Obaje / Volkmer / Peter / Strohmeyer |
| 568. | Modul "Miktionsstörung" - Prostatakarzinom
Mi 15:00 - 17:00, Seminarraum Urologie | Müller-Mattheis / Moltzahn / Wolff / Strohmeyer |
| 569. | Modul "Miktionsstörung" - Harnblasenkarzinom
Do 15:00 - 17:00, Seminarraum Urologie | Hartmann / Strohmeyer / Wolff |
| 570. | Modul "Kohabitationsstörungen" - Erektile Dysfunktion
Fr 12:00 - 14:00, Seminarraum Urologie | Müller-Mattheis / Moltzahn / Müller / Strohmeyer / Vögeli |
| 571. | Urologische Tumoren: Grundlagen, Diagnostik und Therapie - Klinische Visite
7.-11.01.2008, tel. Voranmeldung unter 18110 erforderlich, Urologische Klinik | Strohmeyer |
| 572. | Anleitung zum wissenschaftlichen Arbeiten
2stündig, nach telef. Vereinbarung | Strohmeyer |
| 573. | Bildgebende Diagnostik in der Urologie
Mi 16:00, 14-tägig, nach Vereinbarung, Urologische Klinik | Miller |
| 574. | Vergleichende Anatomie in Ultraschall, Endoskopie und operativem Situs
Mo.+Mi. 9-11, Urologische Klinik | Miller |
| 575. | Kinderurologie
Fr 16:00 - 18:00, nach Vereinbarung | Peter |
| 576. | Endourologie
1-stündig, nach Vereinbarung, Urologische Klinik | Vögeli |
| 577. | Pädiatrische Urologie: Falldemonstrationen
1-stündig, nach Vereinbarung, Urologische Klinik | Vögeli |

578. Urolithiasis: Behandlung und Diagnostik Vögeli
 1-stündig, nach Vereinbarung, Urologische Klinik

Versuchstierkunde

579. Einführung in die Versuchstierkunde - Vorlesung und praktische Übungen - (Fachkundenachweis nach § 9 TschG) Engelhardt /
Hafner / Peter /
Pittermann /
Rosenbruch /
Sager / Treiber
 4 Blockkurse im Jahr, jeweils eine Woche ganztägig
 Anmeldung erforderlich Tel.: 14402, Geb. 22.22
580. Mikrochirurgische Übungen zum Versuchstierkundlichen Kurs Engelhardt /
Sabel / Sager
 10 Veranstaltungen à 3 Stunden während des Semesters -
 Termin nach Vereinbarung
 Anmeldung erforderlich Tel.: 14402 Geb. 22.22
581. Testmodelle und Risikobewertung in der exp. Pathologie Rosenbruch
 2-stündig
 14-tägig, nach Vorankündigung

Zahn-,Mund- und Kieferheilkunde

Zahn-, Mund-, Kieferheilkunde allg.

582. Einführung in die Zahnheilkunde Becker /
Drescher /
Raab / Stüttgen
 1-stündig
 nach Vereinbarung, Hörsaal ZMK / Orthopädie
583. Klinik und Poliklinik der Krankheiten der Zähne (für Mediziner) Becker /
Drescher /
Kübler / Raab /
Stüttgen
 1-stündig
 nach Vereinbarung, Hörsaal Westdeutsche Kieferklinik
584. Berufskunde Görgens
 1-stündig, Hörsaal ZMK / Orthopädie

Poliklinik für Kieferorthopädie

585. Einführung in die Kieferorthopädie
Mo 14:00 - 15:30, Hörsaal ZMK / Orthopädie
Drescher / Wilmes
586. Einführung in die kieferorthopädischen Behandlung I
Di 10:45 - 11:30, Hörsaal ZMK / Orthopädie
Drescher / Wilmes
587. Einführung in die kieferorthopädischen Behandlung II
Mi 11:45 - 12:30, Hörsaal ZMK / Orthopädie
Drescher / Wilmes
588. Kieferorthopädie 1. Teil
2-stündig
Mi 10:00 - 11:30, Hörsaal ZMK / Orthopädie;
nur im Sommersemester
Drescher
589. Kieferorthopädie 2. Teil
2-stündig
Mi 10:00 - 11:30, Hörsaal ZMK / Orthopädie,
nur im Wintersemester
Drescher
590. Kursus der kieferorthopädischen Technik
20-stündig
Hörsaal ZMK / Orthopädie; Kieferorthopädisches Labor
Drescher / Wilmes

Poliklinik für Zahnärztliche Chirurgie und Aufnahme

591. Klinik und Poliklinik für Zahn-, Mund- u. Kieferkrankheiten für
Auskultanten
4-stündig
11:45 - 12:30, Hörsaal ZMK/Orthopädie, täglich außer mittwochs
Beginn: 22.10.2007 Ende: 08.02.2008
empfohlen für das 2. klinische Semester
Becker / Schwarz / Künzel
592. Klinik und Poliklinik für Zahn-, Mund- u. Kieferkrankheiten für
Praktikanten I
4-stündig
11:45 - 12:30, Hörsaal ZMK/Orthopädie, täglich außer mittwochs
Beginn: 22.10.2007 Ende: 08.02.2008
empfohlen für das 3. klinische Semester
Becker / Schwarz / Künzel
593. Klinik und Poliklinik für Zahn-, Mund- u. Kieferkrankheiten für
Praktikanten II
4-stündig
11:45 - 12:30, Hörsaal ZMK/Orthopädie, täglich außer mittwochs
Beginn: 22.10.2007 Ende: 08.02.2008
empfohlen für das 4. klinische Semester
Becker / Schwarz / Künzel
594. Operationskurs einschl. Extraktionskurs mit Übungen für
Praktikanten Teil I
4-stündig
Blockveranstaltung in den OP-Bereichen
Beginn: 22.10.2007 Ende: 08.02.2008
Einführung und Klausur im Hörsaal ZMK/Orthopädie
Becker / Kübler / Mai

595. Operationskurs einschl. Extraktionskurs mit Übungen für Praktikanten Teil II
4-stündig
Blockveranstaltung in den OP-Bereichen
Beginn: 22.10.2007 Ende: 08.02.2008
Einführung und Klausur im Hörsaal ZMK-Orthopädie
Becker / Mai
596. Praktikum zum Kurs der Zahnärztlichen Radiologie
Blockveranstaltung in der vorlesungsfreien Zeit in der Röntgenabteilung
Becker /
Künzel / Mai
Gruppe 1: 08:00 - 16:30, Beginn: 11.02.2008 Ende: 15.02.2008
Gruppe 2: 08:00 - 16:30, Beginn: 18.02.2008 Ende: 22.02.2008
Gruppe 3: 08:00 - 16:30, Beginn: 25.02.2008 Ende: 29.02.2008
Gruppe 4: 08:00 - 16:30, Beginn: 03.03.2008 Ende: 07.03.2008
Gruppe 5: 08:00 - 16:30, Beginn: 10.03.2008 Ende: 14.03.2008
Gruppe 6: 08:00 - 16:30, Beginn: 17.03.2008 Ende: 21.03.2008
Gruppe 7: 08:00 - 16:30, Beginn: 24.03.2008 Ende: 28.03.2008
5-tägiges Praktikum in 2er-Gruppen in der Röntgenabteilung,
Nachholtermine für Feiertage nach Absprache,
Online-Buchung (auch der Frühjahrs-Termine im Folgejahr)
jeweils nur in der Belegungszeit während des laufenden 'Radiologischen
Kurses' im Sommersemester
597. Spezielle Zahn-, Mund- und Kieferchirurgie Teil I
2-stündig
Di 09:00 - 10:30, HS ZMK/Orthopädie
empfohlen für das 2. klinische Semester
Becker /
Künzel /
Schwarz
598. Zahn-, Mund- und Kieferkrankheiten, Teil I
2-stündig
Mi 14:00 - 15:30, Hörsaal ZMK/Orthopädie
empfohlen ab dem 3. klinischen Semester
Becker /
Künzel /
Schwarz
599. Lasereinsatz in der Zahnärztlichen Chirurgie und Implantologie
1-stündig nach Vereinbarung
Schwarz
600. Anleitung zum wissenschaftlichen Arbeiten
nach Vereinbarung
Schwarz

Poliklinik für Zahnärztliche Prothetik

601. Zahnersatzkunde I
2-stündig
mittwochs 8-10, Hörsaal ZMK/Orthopädie
Stüttgen /
Hugger
602. Kurs und Poliklinik der Zahnersatzkunde I und II
ganztägig, Westdeutsche Kieferklinik, Zahnärztliche Prothetik
Stüttgen
und Mitarbeiter
603. Poliklinik der Zahnersatzkunde
14tägig, dienstags 16-18, Hörsaal ZMK/Orthopädie
Böttger / Stüttgen /
Hugger
604. Klinische Demonstrationen beim teil- und unbezahnten Patienten
am Semesteranfang, Hörsaal ZMK/Orthopädie
Stüttgen
und
Mitarbeiter

INFODENTAL²⁰⁰⁷ DÜSSELDORF

Messe
Düsseldorf
Neue Halle 8

2007



Fr. ab 19:45 Uhr
After-Work-Party

Man geht jetzt 2x

Freitag 07.09.07 + Samstag 08.09.07
15:00-20:00 Uhr 09:00 - 15:30 Uhr

 **dialogDENTALE**
2007

Das interaktive Forum auf
www.infodental-duesseldorf.de

InfoTools zu den Themen:

- 3D Röntgen
- CAD/CAM für Labore



605.	Myoarthropathien und orofaziale Schmerzen 1-stündig nach Vereinbarung, Hörsaal ZMK/Orthopädie	Hugger
606.	Evidenzbasierte Zahnmedizin: Grundlagen und Anwendungen nach Vereinbarung, Hörsaal ZMK/Orthopädie	Hugger
607.	Kurs der technischen Propädeutik (TPK) halbtägig, Zahnmedizinische Vorklinik (Geb. 23.02)	Stuttgart / Hugger
608.	Technisch-propädeutische Demonstrationen montags und donnerstags 8-9 Zahnmedizinische Vorklinik (Geb. 23.02)	Stuttgart / Hugger
609.	Werkstoffkunde I 2-stündig Zahnmedizinische Vorklinik (Geb. 23.02)	Stuttgart / Hugger
610.	Phantomkurs I der Zahnersatzkunde während der vorlesungsfreien Zeit (11.2. bis 10.3.08), ganztägig Zahnmedizinische Vorklinik (Geb. 23.02)	Stuttgart / Hugger
611.	Demonstrationen für Phantomkurs I der Zahnersatzkunde zu Beginn des Phantomkurses I der Zahnersatzkunde, Zahnmedizinische Vorklinik (Geb. 23.02)	Stuttgart / Hugger

Poliklinik für Zahnerhaltung und Präventive Zahnheilkunde und Sektion für Parodontologie

612.	Ätiologie und Pathogenese der marginalen Parodontopathien 1-stündig Fr 08:00 - 09:00, Hörsaal Westdeutsche Kieferklinik	Lang
613.	Einführung in die Zahnerhaltung (nur SoSe) Mo 08:00 - 09:00, Kleiner Hörsaal der Kieferklinik	Giraki / Zimmer
614.	Grundlagen der Kariesprävention (10 Vorlesungen) Mo 16:45 - 17:30, Kleiner Hörsaal der Kieferklinik Kariesepidemiologie Kariestheorien, -ätiologie und -pathogenese Plaque und Pellicle Ernährung und Karies 1 Ernährung und Karies 2 Speichel Schmelz- und Dentinkaries Fluorid 1 Fluorid 2 Individualprophylaxe	Zimmer
615.	Kinderzahnmedizin 2 Do 10:15 - 11:00, HS ZMK/Orthopädie	Stephan / Giraki
616.	Klinik und Therapie der marginalen Parodontopathien 2-stündig Do 08:00 - 10:00, Hörsaal Westdeutsche Kieferklinik	Lang

- | | | |
|------|--|------------------------------------|
| 617. | Kurs der präventiven Propädeutik
einwöchiges Blockpraktikum in den Semesterferien nach
Vereinbarung | Zimmer / Giraki |
| 618. | Kurs der systematischen Parodontalbehandlung im Rahmen
des Kurses Zahnerhaltungskunde II
Mo. - Fr. (ganztätig) Westdeutsche Kieferklinik | Lang / Bizhang /
Branschofsky |
| 619. | Kurs der Zahnerhaltungskunde 1 (inkl. Kinderzahnheilkunde)
Blockveranstaltung, außer Mittwoch, halbtätig,
Raum 02.34/02.35 | Ommerborn /
Mitarbeiter |
| 620. | Kurs der Zahnerhaltungskunde 2 (inkl. Kinderzahnheilkunde)
Blockveranstaltung, außer Mittwoch, halbtätig,
Raum 02.34/02.35 | Krage /
Mitarbeiter |
| 621. | Kurs und Seminar der Präventivzahnmedizin
Mi 11:00 - 13:00, Phantomkursraum und Raum 02.34 | Giraki |
| 622. | Parodontologische Propädeutik
1-stündig
Mi 10:00 - 11:00, Hörsaal Westdeutsche Kieferklinik | Buchmann |
| 623. | Phantomkurs der Zahnerhaltungskunde
Blockveranstaltung, außer Mittwoch, halbtätig,
Phantomkursraum | Stephan /
Blauhut |
| 624. | Poliklinik der Zahnerhaltungskunde für Praktikanten I und II
und Auskultanten inkl. POL-Kurs
Di 16:30 - 18:00, Fr. nachmittags nach Vereinbarung, HS
ZMK/Orthopädie | Rüttermann /
Zimmer |
| 625. | Promotionsseminar
2-stündig, nach Vereinbarung | Janda / Zimmer |
| 626. | Seminar und Demonstrationen zum Phantomkurs der
Zahnerhaltungskunde
Mo 10:00 - 11:00, HS ZMK/Orthopädie, Phantomkursraum
Do 09:00 - 10:00, HS ZMK/Orthopädie, Phantomkursraum | Stephan /
Blauhut |
| 627. | Struktur der Zahnhartsubstanzen, Morphologie und
Entwicklungsgeschichte
2-stündig, nach Vereinbarung | Lang |
| 628. | Vorlesung zum Phantomkurs der Zahnerhaltungskunde
2-stündig
Mo 08:00 - 10:00, HS ZMK/Orthopädie | Stephan /
Rüttermann |
| 629. | Zahnerhaltungskunde 2/ Kinderzahnmedizin 1
Do 14:00 - 15:30, HS ZMK/Orthopädie | Zimmer / Rüttermann /
Krage |
| 630. | Zahnerhaltungskunde 3
Mo 10:15 - 11:00, HS ZMK/Orthopädie | Rüttermann / Zimmer /
Ommerborn |

Lehrveranstaltungen der klinisch-theoretischen Medizin

Arbeitsmedizin und Sozialmedizin

631. Lehrveranstaltungen für das 3. Klinische Jahr (Block F) Schwarze /
Dozenten und Ass.
Mi 09:00 - 15:00
Do 13:00 - 16:00
jeweils in einem 4-wöchigen Block –
Seminarraum 61, Geb. 23.11 Ebene 00
Themen bitte im Internet:www.uniklinik-duesseldorf.de entnehmen.
Aushang im Institut für Arbeitsmedizin und Sozialmedizin zu Beginn der
Vorlesungszeit.
632. Anleitung zu wissenschaftlichem Arbeiten und Doktoranden- Schwarze /
Jansen
Kolloquium für Arbeitsmedizin und Sozialmedizin
Termine nach Vereinbarung, Seminarraum des Instituts für
Arbeitsmedizin und Sozialmedizin, Geb. 23.11 Ebene 00 R 61
633. Demonstration zur Lärmschwerhörigkeit Richter
Termine nach Vereinbarung, Seminarraum des Instituts für
Arbeitsmedizin und Sozialmedizin, Geb. 23.11 Ebene 00 R 61
634. Entwicklung der Sozialmedizin und ihr Stellenwert in den Schwarze
modernen Industriegesellschaften
Termine nach Vereinbarung, Seminarraum des Instituts für
Arbeitsmedizin und Sozialmedizin, Geb. 23.11 Ebene 00 R 61
635. Ethische Aspekte der Arbeitsmedizin Jansing
Termine nach Vereinbarung, Seminarraum des Instituts für
Arbeitsmedizin und Sozialmedizin, Geb. 23.11 Ebene 00 R 61
636. Gesundheitsschutz und Gesundheitsförderung im Betrieb Notbohm /
Siegmann
Termine nach Vereinbarung, Seminarraum des Instituts für
Arbeitsmedizin und Sozialmedizin, Geb. 23.11 Ebene 00 R 61
637. Psychologische Testmethoden und Arbeitsplatz Muth
Termine nach Vereinbarung, Seminarraum des Instituts für
Arbeitsmedizin und Sozialmedizin, Geb. 23.11 Ebene 00 R 61
638. Psychomenteale Belastung - Betriebliche Gesundheitsförderung Muth
Termine nach Vereinbarung, Seminarraum des Instituts für
Arbeitsmedizin und Sozialmedizin, Geb. 23.11 Ebene 00 R 61

Cytopathologie

- | | | |
|------|---|-------------------------------------|
| 639. | Spezielle Pathologie für Zahnmediziner/innen
Mo 16:30 - 18:00, Kleiner Hörsaal, Zentrum für Pathologie | Böcking /
Schramm |
| 640. | Kurs der Histopathologie für Zahnmediziner
Mi 15:30 - 17:00, Kursraum1, Institut für Pathologie | Böcking /
Schramm /
Pomjanski |
| 641. | Zytopathologische Falldemonstration
09:00 - 09:45, Blockveranstaltung, Dienstzimmer Prof. Böcking | Böcking /
Schramm /
Pomjanski |
| 642. | Modularer Unterricht 2. klinisches Studienjahr, Block C: Im
Modul "Husten": Diagnostische Cytopathologie der Lunge
Do 10:15 - 11:00, Kleiner Hörsaal, Zentrum für Pathologie | Pomjanski |
| 643. | Blockpraktikum Pathologie im Rahmen der Vorlesung "Pathologie"
9. bis 14. Woche
Mo. - Fr. 11.15 - 12, Dienstzimmer Prof. Böcking | Böcking |
| 644. | Modularer Unterricht 3. klinisches Studienjahr, Block D: Im
Modul "Globusgefühl": Diagnostische Cytopathologie der
Schilddrüse
Do 13:00 - 13:45, Kleiner Hörsaal, Zentrum für Pathologie | Pomjanski |
| 645. | Anleitung zu wissenschaftlichen Arbeiten
1-stündig nach Vereinbarung
Dienstzimmer Prof. Böcking | Böcking |

3

Epidemiologie, Medizinische Biometrie und Medizinische Informatik

Lehrveranstaltungen Institut für Statistik in der Medizin, Prof. Mau

- | | | |
|------|---|--|
| 656. | Hauptvorlesung im Pflichtfach "Epidemiologie, Medizinische
Biometrie und Medizinische Informatik"
1-stündig
Blockveranstaltung: 08:00 - 14:00, MNR.HS 13B
Bitte evtl. Raumänderung beachten!
Klinisch-Integrierte Lehrveranstaltung. | Mau / Kowalik /
Hautzel / Gabriel /
Sander / Yong/
Adams / Daumer /
Bluhmki / Seitz |
| 657. | Seminar zur Hauptvorlesung im Pflichtfach "Epidemiologie,
Medizinische Biometrie und Medizinische Informatik"
Blockveranstaltung: 14:00 - 18:00
Klinisch-Integrierte Veranstaltung | Mau / Kowalik /
Hautzel / Gabriel /
Sander / Yong /
Adams / Daumer /
Bluhmki / Seitz |

658. Seminar zur Einführung in die Biomathematischen Methoden
Vorbesprechung: 16-17 Uhr, Geb.23.11., Eb.02, R.25.
(Wahlfach des Vorklinischen Studiums) Mau / Yong
659. Seminar zur Epidemiologie
Vorbesprechung: 17-18 Uhr, Geb.23.11., Eb.02, R.25.
(Wahlfach des klinischen Studiums) Mau / Yong
660. Seminar zur Medizininformatik
Vorbesprechung: 15-16 Uhr, Geb.23.11., Eb.02, R.25.
(Wahlfach des Klinischen Studiums) Mau / Kowalik
661. Seminar zur Medizinischen Biometrie
Vorbesprechung: 14-15 Uhr, Geb.23.11., Eb.02, R.25.
(Wahlfach des Klinischen Studiums) Mau / Yong
662. Proseminar zum wissenschaftlichen Arbeiten in der
Zahnmedizin
Aushang beachten. Für Studierende der Zahnmedizin 1. Sem. Mau / Hugger /
Kvitkina
663. Anleitung zum wissenschaftlichen Arbeiten
nach Vereinbarung. Für Doktoranden und Habilitanden Mau
664. Fallseminar zur Studienplanung und Datenanalyse
Anmeldung ganzjährig (F.81-13034) Geb.23.11., Eb.02, R.25.
(Anwendung von Methoden der Epidemiologie, Biometrie und
Med. Informatik in klinischen Studien) Yong
665. Kolloquien zur Internationalen Zusammenarbeit in der
Hochschulmedizin
nach besonderer Ankündigung Mau
666. Kolloquien zur Quantitativen Medizin
nach besonderer Ankündigung Mau
667. Kolloquien zur Quantitativen Zahnmedizin
nach besonderer Ankündigung Mau
668. Statistisches Kolloquium Mau / Degen / Giani / Godehardt /
Aushang beachten Janssen / Klinger / Krauth / Ranft
669. Seminar "Projektmanagement im Gesundheitswesen"
nach besonderer Bekanntgabe Seelos
670. Einführung in das Programm "Mathematica"
Fr 11:00 - 13:00, Konferenzraum der Klinik für Thorax- und
Kardiovaskularchirurgie, Geb.12.47, Eb.00, R.216 Godehardt

**Lehrveranstaltungen Institut für Biometrie und Epidemiologie,
Prof. Giani, DDZ**

671. Querschnittsfach Epidemiologie, Medizinische Biometrie und
Medizinische Informatik (Parallelveranstaltung) Giani /
Di 10:15 - 12:00, Großer Hörsaal der Chirurgie, Godehardt /
Geb. 12.46, Eb. 0 Ohmann / Ranft

672. Seminar zum Querschnittsfach: Epidemiologie, Medizinische Biometrie und Medizinische Informatik (Parallelveranstaltung)
2-stündig
Di 14:15 - 16:00,
Mi 16:15 - 18:00
Raum und Terminplanung wird noch veröffentlicht
Giani / Dickhaus / Finner / Rathmann / Rosenbauer / Straßburger / Verde
673. Modul IV zur Epidemiologie: Analyse von Risikofaktoren (Seminar 32 Std.) Aushang Public Health beachten
Giani / Ranft
674. Modul V zur Epidemiologie: Survey and Surveillance (Vorlesung 10 Std., Übungen 4 Std.)
Aushang Public Health beachten
Giani
675. Modul VI zur Epidemiologie: Spezielle Epidemiologie (Vorlesung 30 Std.)
Aushang Public Health beachten
Giani / Berger / Dürr / Ranft / Rathmann / Rosenbauer / Stang
676. Modul "Grundlagen der Biometrie", Veranstaltung im Rahmen des NRW-MSE-Netzwerkes
70 Unterrichtseinheiten
Giani / Büning
677. Modul: Vertiefung Epidemiologie und Biometrie (Advanced Methods in Epidemiology) Veranstaltung im Rahmen des NRW-Netzwerkes
Aushang Public Health beachten
Giani / Dreesman / Ranft / Schlattmann / Semmler-Busch
678. Anleitung zum wissenschaftlichen Arbeiten (für Doktoranden und Habilitanden) nach Vereinbarung
Giani
679. Statistisches Kolloquium
2-stündig
Aushang beachten
Degen / Finner / Giani / Godehardt / Janßen / Janssen / Klingner / Krauth / Möhle / Ranft

Geschichte der Medizin

680. Medizinische Terminologie
Vorlesung
2-stündig
Mo 09:00 – 11:00
Fangerau / Noack / Knöll / Buhl / Vögele
- Kurs/Übung
2-stündig
Mi 14:00 – 16:00
Fr 09:00 – 11:00

Einführungsveranstaltung: Fr. 19.10.2007, 9:00 – 11:00, HS 3A

(Wegen der Kursaufteilung in Gruppen beachten Sie bitte den Aushang am Hörsaal 3A bzw. die Internetseite des Instituts für Geschichte der Medizin: www.uniklinik-duesseldorf.de/medizingeschichte)

681. Geschichte, Theorie und Ethik der Medizin
2-stündig
Di 10:00 - 12:00, 2201.HS 2D
Beginn: 16.10.2007 Ende: 22.01.2008
Vögele /
Fangerau /
Noack / Knöll
682. Geschichte der Weltbevölkerung
2-stündig
Mi 14:00 - 16:00, 2312.04.024
Beginn: 24.10.2007 Ende: 06.02.2008
LPO: B2
BA alt: TMN2-4
BA neu: Themenmodul 2-4
Master: Mastermodul
Vögele
683. Krankheit und Alter in der finnischen Malerei, 1880 - 1920
2-stündig
Di 16:00 - 18:00, 2312.04.024
Beginn: 23.10.2007 Ende: 05.02.2008
Knöll
684. Geschichte, Theorie und Ethik der Medizin
(Vorklinik: Wahlpflichtseminar)
2-stündig
Mi 16:00 - 18:00, 2312.04.024, Anmeldung im Institut für
Geschichte der Medizin (Geb. 23.12, Ebene 04, R.45)
Beginn: 24.10.2007 Ende: 06.02.2008
Fangerau
685. Theorien der Alternativmedizin (Vorklinik: Wahlpflichtseminar)
2-stündig
Do 18:00 - 20:00, 2312.04.024
Anmeldung im Institut für Geschichte der Medizin
(Geb. 23.12, Ebene 04, R.45)
Beginn: 18.10.2007 Ende: 07.02.2008
Heyll
686. Geschichte, Theorie und Ethik der Medizin (Klinischer
Studienabschnitt: Wahlpflichtseminar)
2-stündig
Di 18:00 - 20:00, 2312.04.024,
Online-Anmeldung erforderlich über das Studiendekanat!
Beginn: 16.10.2007 Ende: 05.02.2008
Noack /
Thakkar-Scholz
687. Lektüreübung: Klassische Texte der Wirtschaftsgeschichte
2-stündig
Do 14:00 - 16:00, 2312.04.024
Beginn: 11.10.2007 Ende: 06.02.2008
BA alt: TMN 3
BA neu: Themenmodul 3
Schneider
688. Geschichte und Entwicklung der Homöopathie
Do 18:00 - 20:00, 2201.HS 2B
Beginn: 18.10.2007 Ende: 07.02.2008
Elies
689. Medizinethisches Fallseminar
Di 16:00 - 18:00
nach Vereinbarung
Elkeles

690. Der schmerzliche Patient Kohnen
 2-stündig
 Mi 18:00 - 20:00, 2303.01.43, bitte Aushang / Internetseite beachten!
 Beginn: 24.10.2007 Ende: 06.02.2008
691. Sozial- und Wissenschaftsgeschichte, Theorie und Ethik der Vögele /
Fangerau /
auf der Horst /
Knöll / Noack
 Medizin
 2-stündig
 Do 12:00 - 14:00, 2312.04.024
 Beginn: 18.10.2007 Ende: 07.02.2008
692. Vergesslichkeit und Demenzen im Alter - klinische, Haupt /
Fangerau /
Korth /
Gnutzmann
 pathologische und ethische Aspekte
 2-stündig
 Fr 15:00 - 16:30, 2312.04.024
 Beginn: 26.10.2007 Ende: 08.02.2008
693. Pharmazeutische Terminologie/ Geschichte der Leimkugel
 Naturwissenschaften
 3-stündig
 Fr 11:00 - 13:00, 2221.HS 2E, Einzeltermin am 12.10.2007
 Fr 10:00 - 13:00, 2201.HS 2C
 Beginn: 19.10.2007 Ende: 08.02.2008
694. Öffentliche Abendvorträge zur Medizingeschichte Gastdozierende /
Vögele
 Mi 18:00 - 20:00, 2312.04.024
 Beginn: 24.10.2007 Ende: 06.02.2008
 (Bitte Aushang / Internetseite beachten: www.uniklinik-duesseldorf.de/medizingeschichte)
695. Ringvorlesung Ethik in der Medizin Fangerau /
Vögele
 Di 18:00 - 20:00, 2201.HS 2B
 Beginn: 23.10.2007 Ende: 29.01.2008
 (Bitte Aushang / Internetseite beachten: www.uniklinik-duesseldorf.de/medizingeschichte)

Humangenetik und Anthropologie

696. Humangenetik im vorklinischen Abschnitt Drechsler /
Gebauer /
Goecke /
Schumacher
 Wahlpflichtveranstaltung
 Blockveranstaltung: 08:15 - 17:00
 Beginn: 25.02.2008 Ende: 29.02.2008
 1-wöchiger Laborkurs in den Semesterferien für Studierende im 2. und 3. Semester. Ort: Gebäude 23.12.03. Raum 44, Seminarraum des Instituts
 Besondere Anmeldung im Studiendekanat erforderlich
697. Biologie für Mediziner/innen, Teil Humangenetik, Gruppe A Gebauer /
Goecke /
Rieder
 Praktikum
 Di 11:00 - 12:00, HS 2A
 Di 12:30 - 14:30, Mikroskopiersaal des Inst. für Anatomie
 Do 11:00 - 12:00, HS 2D
 Do 15:00 - 17:30, Mikroskopiersaal des Inst. für Anatomie
 Termine gemäß der Praktikumsplanung.

698. Biologie für Mediziner/innen, Teil Humangenetik, Gruppe B
Praktikum
Di 11:00 - 12:00, HS 2A
Di 15:00 - 16:30, Mikroskopiersaal des Inst. für Anatomie
Do 11:00 - 12:00, HS 2D
Do 15:00 - 16:30, Mikroskopiersaal des Inst. für Anatomie
Termine gemäß der Praktikumsplanung. Gebauer /
Goecke /
Rieder
699. Humangenetik, Vorlesung mit Fallvorstellung im 1. klinischen
Studienjahr, Block A
Vorlesung, 2-stündig
Di 16:00 - 18:00, 2201.HS 2C Rieder /
Goecke
700. Humangenetik, Vorlesung mit Fallvorstellung im 3. klinischen
Studienjahr, Block F
Vorlesung, 2-stündig
Do 08:00 - 09:00, HS 13B
Fr 08:00 - 09:00, HS 13B Rieder /
Goecke
701. Seminar über moderne Probleme der Humangenetik
Seminar
Nach besonderer Ankündigung Royer-Pokora /
Rieder
702. Anleitung zu wissenschaftlichen Arbeiten auf dem Gebiet der
Humangenetik
Praktikum
Nach besonderer Ankündigung
Nach besonderer Anmeldung im Institut für Humangenetik. Royer-Pokora /
Rieder
703. A-Modul Humangenetik
Blockpraktikum
Blockveranstaltung: 08:00 - 17:00
Beginn: 01.10.2007 Ende: 17.10.2007
Blockveranstaltung: 08:00 - 17:00
Beginn: 07.01.2008 Ende: 18.01.2008
Ort: Gebäude 23.12, 3. OG; Seminarraum des Instituts;
Zentrale Platzvergabe über den Fachbereich Biologie Drechsler / Gebauer /
Goecke / Rieder /
Royer-Pokora

Hygiene

704. Hygiene, Vorlesung für Mediziner
Blockveranstaltung 09:15 - 10:45,
Großer Hörsaal, Zentrum für Pathologie
Beginn: 23.01.2008 Ende: 06.02.2008
Aushang: Labor für umwelthygienische Analytik,
Geb. 23.12 U1 und Großer Hörsaal, Zentrum für Pathologie Schulze-Röbbbecke / Abu-
Omar / Leng / Hadnagy /
Grether-Beck / Ewers
705. Hygiene, praktischer Teil
Blockveranstaltung 13:15 - 14:45,
Großer Hörsaal, Zentrum für Pathologie
Beginn: 24.01.2008 Ende: 01.02.2008
Aushang: Labor für umwelthygienische Analytik,
Geb. 23.12 U1 und Großer Hörsaal, Zentrum für Pathologie Hadnagy / Schulze-
Röbbbecke / Abu-Omar /
Heinz / Grether-Beck /
Leng

- | | | |
|------|--|---|
| 706. | Impfkurs
Blockveranstaltung 11:15 - 12:00,
Großer Hörsaal, Zentrum für Pathologie
Beginn: 23.01.2008 Ende: 06.02.2008
Aushang: Labor für umwelthygienische Analytik,
Geb. 23.12 U1 und Großer Hörsaal, Zentrum für Pathologie | Schulze-
Röbbecke /
Abu-Omar /
Heinz |
| 707. | Normative und gesetzliche Grundlagen der
Krankenhaushygiene
14-täglich, nach Vereinbarung | Höffler |
| 708. | Praxis der Umwelthygiene (mit Exkursionen)
nach Vereinbarung
Hörsaal des Hygiene-Institutes des Ruhrgebietes.
Rotthauer Str. 19
45879 Gelsenkirchen
4 Termine pro Semester
(Termine nach Vorankündigung gemäß Aushang) | Ewers |
| 709. | Literaturseminar über Immunologie und Immuntoxikologie
Fr 14:00 - 16:00, nach Vorankündigung, Institut für
Umweltmedizinische Forschung, Auf'm Hennekamp 50 | Gleichmann |
| 710. | Testmodelle und Risikobewertung in der experimentellen
Pathologie
14-täglich, nach Vereinbarung | Rosenbruch |
| 711. | Anleitung zu wissenschaftlichen Arbeiten
nach Vereinbarung | Höffler |

Immunbiologie

- | | | |
|------|--|---|
| 712. | Wahlpflicht-Praktikum, Immunbiologisches Praktikum,
Kurs für Medizinstudenten/innen, ganztägig in der
vorlesungsfreien Zeit (1 Woche), nur in Verbindung mit der
Vorlesung "Einführung in die Immunbiologie"
Termin nach Absprache | Kolb-Bachofen /
Burkart / Fitzner /
Habich / Kremer /
Liebmann / Rothe |
| 713. | Seminar "Entzündungsprozesse und ihre Regulation"
Mi 16:30 - 18:00, nach Absprache | Kolb-Bachofen /
Fitzner /
Liebmann |
| 714. | Projektpraktikum für Biologie-Studierende: Biologie der
Entzündungsregulation, nach Vereinbarung, nur in
Verbindung mit der Vorlesung "Einführung in die
Immunbiologie"
nach Vereinbarung | Kolb-Bachofen /
Burkart / Fitzner /
Habich /
Liebmann |

Medizinische Mikrobiologie, Krankenhaushygiene und Virologie

715. Medizinische Mikrobiologie - (Chemotherapie, Parasitologie, Immunologie, Virologie)
 Mo 10:00 - 11:00, HS 13 B
 Di 09:00 - 10:00, HS 13 B
 Mi 09:00 - 11:00, HS 13 B
 Do 10:00 - 11:00, HS 13A
 Fr 09:00 - 11:00, HS 13 B
 Pfeffer / Hengel /
 Däubener / MacKenzie /
 Adams / Zimmermann /
 Kortmann
716. Praktikum der Med. Mikrobiologie und Immunologie
 Do 10:00 - 11:00, Einführung für alle Gruppen, Hörsaal 13 A
 Do 13:00 - 16:00
 Fr 13:00 - 16:00, Praktikum entspr. Gruppeneinteilung, Geb. 22.21, Eb. U1, Kurssaal
 theoretischer Teil obligatorisch für alle Teilnehmer
 Pfeffer / Hengel /
 Däubener / Adams /
 Henrich / MacKenzie /
 Reichmann /
 Assistenten
717. Infektiologie / Immunologie
 (für Studierende der Medizin im 1. klin. Abschnitt, Block B)
 Mi 13:00 - 14:00, Geb.23.01, HS 3E
 Däubener /
 Hengel /
 MacKenzie /
 Pfeffer
718. Medizinische Mikrobiologie - (Kursvorbereitende Instruktionen für Studierende der Pharmazie)
 Mo 09:00 - 10:00, 2221.HS 2E
 Beginn: 22.10.2007 Ende: 28.01.2008
 Heinz / Berns /
 Nischik
719. Medizinische Mikrobiologie - (Praktikum für Studierende der Pharmazie)
 Mi 13:00 - 14:00, 2221.HS 2E
 Mi 14:00 - 16:00, Kurssaal , Geb. 22.21, U1
 Heinz / Berns /
 Nischik
720. Laborpraktikum "Infektionsimmunologie" für angehende Diplomanden und Doktoranden der Biologie und Medizin
 6 Wochen, ganztags
 Gebäude 22.21, Ebene 00
 Pfeffer / Däubener /
 MacKenzie / Henrich
 Reichmann / Beer /
 Scheu
721. Anleitung zum wissenschaftlichen Arbeiten, Mikrobiologie nach Vereinbarung, ganztags
 Gebäude 22.21, Anmeldung Ebene 00
 Pfeffer / Däubener /
 Heinz / MacKenzie /
 Henrich / Reichmann
 Beer / Scheu
722. Molekulare Virologie: Virusgenetik, Pathogenese und Strategien der Genterapie
 Mi 09:00 - 11:00
 Hengel / Adams /
 Schaal /
 Zimmermann
723. Regulation der HIV-Genexpression
 1-stündig
 Institut für Virologie, Geb. 22.21, Eb. 02
 Schaal
724. Serologische Diagnostik von Infektionskrankheiten nach Vereinbarung
 Terminabsprache, Tel.: 05221- 126 143
 Hagedorn

- | | | |
|------|---|---|
| 725. | Klinische Mikrobiologie (Praktisches Jahr)
Institut für Hygiene und Laboratoriumsmedizin
Klinikum Krefeld
nach Vereinbarung | Wirsing von König |
| 726. | Molekularbiologische Mechanismen der bakteriologischen
Resistenzentwicklung
Fr 13:00 - 14:00, Geb. 22.21, Eb. 03, Seminarraum 105,
Med. Mikrobiologie | Kunzke |
| 727. | Surveillance - Projekte in der Med. Mikrobiologie
Fr 14:00 - 15:00, Geb. 22.21, Eb. 03, Seminarraum 105,
Med. Mikrobiologie | Kunzke |
| 728. | Antibiotika-Therapie, Infektions-Abwehr
1-stündig
Do 17:00 - 18:00, Geb.22.21, Seminarraum Ebene 0.3 | Brunner |
| 729. | Gesundheitsökonomische Aspekte bei Infektionskrankheiten
1-stündig
Do 18:00 - 19:00, Geb.22.21, Seminarraum Eb. 0.3 | Brunner |
| 730. | Anleitung zum wissenschaftlichen Arbeiten, Virologie
ganztägig, nach Vereinbarung
Geb. 22.21, Ebene 02 | Adams / Schaal |
| 731. | Ausgewählte infektionsimmunologische Fragestellungen
Mi 12:00 - 13:30, Geb. 22.21, Eb. 03,
Seminarraum Med. Mikrobiologie | Pfeffer / Hengel /
Assistenten |
| 732. | Die Molekularbiologie in der mikrobiologischen Diagnostik für
Studierende der Biologie und Medizin
Fr 12:00 - 13:00, 14-tägig, Geb.22.21, Ebene 0.3,
Seminarraum Ebene 0.3 | Henrich |
| 733. | Infektiologie für Fortgeschrittene
Di 13:00 - 14:30, 14-tägig, Geb. 22.21, Eb. 03,
Seminarraum Med. Mikrobiologie | Pfeffer / Hengel
Assistenten |
| 734. | Kleines Praktikum A-Modul "Molekularbiologie der Retroviren"
2 Wochen ganztags
nach Vereinbarung | Schaal |
| 735. | Kleines Praktikum und A-Modul "Immunologie"
2-Wochen | Pfeffer / Esser / Vohr /
Reichmann / Beer / Scheu |
| 736. | Hygiene
Blockveranstaltung: 13:15 - 14:45, Größer Hörsaal ,
Zentrum für Pathologie
Beginn: 24.01.2008 Ende: 01.02.2008 | Hadnagy / Schulze-
Röbbcke / Abu-
Omar / Heinz /
Grether-Beck / Leng |
| 737. | Hygiene , praktischer Teil
13:15 - 14:45
Die Teilnahme an 4 Kursen ist Pflicht! | Abu-Omar / Schulze-
Röbbcke / Leng / Heinz |

- | | | |
|------|--|---|
| 738. | Impfkurs
Blockveranstaltung:11:15 - 12:00
Beginn: 23.01.2008 Ende: 06.02.2008
Aushang: Institut für Hygiene, Geb. 23.12, U1 und
Großer Hörsaal, Zentrum für Pathologie | Schulze-
Röbbecke /
Abu-Omar /
Heinz |
| 739. | Medizinische Mikrobiologie mit praktischen Übungen für
Studierende der Zahnmedizin
Fr 09:00 - 11:00, Geb.18.73, Ebene U1,
Westdeutsche Kieferklinik, Kleiner Hörsaal | Heinz / Berns /
Nischik |
| 740. | Hygiene für Zahnmediziner/ innen
keine Vorlesung im WS | Schulze-
Röbbecke |
| 741. | Normative und gesetzliche Grundlagen der
Krankenhaushygiene
14-täglich, nach Vereinbarung | Höffler |
| 742. | Literaturseminar über Immunologie und Immuntoxikologie
Fr 14:00 - 16:00, nach Vorankündigung
Institut für Umweltmedizinische Forschung, Auf'm Hennekamp 50 | Gleichmann |
| 743. | Praxis der Umwelthygiene (mit Exkursion) | Ewers |
| 744. | Testmodelle und Risikobewertung in der experimentellen
Pathologie
14-täglich | Rosenbruch |
| 745. | Anleitung zu wissenschaftlichen Arbeiten | Höffler |

Molekulare Medizin

- | | | |
|------|--|--|
| 746. | Aktuelle Themen der Molekularen Medizin für Mitarbeiter des
Institutes und interessierte Studenten der Biologie, Biochemie
und Medizin
Institut für Molekulare Medizin, Geb. 23.12, Eb. 01
(nach Vereinbarung; Anmeldung erforderlich) | Schulze-
Osthoff /
Jänicke |
| 747. | Kolloquium für Diplomanden und Doktoranden des Institutes für
Molekulare Medizin
Di 09:00 - 11:00, Geb. 23.12, EB.01 | Schulze-
Osthoff |
| 748. | Aktuelle Themen der Molekularen Medizin
Mi 18:00 - 19:00, Geb. 23.12,EB.01 | Jänicke /
Essmann |
| 749. | Methoden der Molekularen Medizin für Studierende der
Biologie, Biochemie und Medizin
ganztags 2 Wochen in den Semesterferien,
Institut für Molekulare Medizin, Geb. 23.12, Eb. 01,
Auskunft: Prof. Schulze-Osthoff | Schulze-Osthoff /
Jänicke / Schmitz /
Essmann /
wiss. Mitarbeiter |

750. Molekulare Mechanismen der zellulären Signaltransduktion für Studierende der Biologie, Biochemie und Medizin
Di 18:00 - 20:00, Institut für Molekulare Medizin,
Geb. 23.12,EB.01,R.24
Schulze-Osthoff /
Jänicke / Schmitz /
Essmann / wiss.
Mitarbeiter

Neuropathologie

751. Vorlesung Neuropathologie , Block E
1-stündig
Fr 11:15 - 12:00, gr. Hörsaal Pathologie;
Themen nach Aushang
Reifenberger /
Neuen-Jacob /
Bilzer / Korth
752. Blockpraktikum Neuropathologie, Block E
2-stündig
Do 14:15 - 15:45, Pflichtveranstaltung;
Gruppeneinteilung nach Aushang
Neuen-Jacob /
Felsberg
753. Neuropath.-Neurochirurg. Demonstration (2N- Konferenz)
1-stündig
Di 14:45 - 15:45
Steiger /
Reifenberger
754. Neurologisch-Neurochirurgisch-Neuropathologisches
Kolloquium
Di 16:00 - 18:00, , jeden 4. Dienstag im Monat;
Hörsaal MNR/Neurochirurgie im Wechsel
Hartung /
Steiger /
Reifenberger
755. Wöchentliche neuropathologische Hirndemonstration
1-stündig
Mi 11:00 - 12:00, Sektionsraum Neuropathologie
Reifenberger /
Neuen-Jacob
756. Neuropathologisch-Neurologische Biopsiekonferenz von
Muskel- und Nervenerkrankungen
Di 16:00 - 18:00, monatlich, Hörsaal Neuropathologie
Hartung /
Neuen-Jacob /
Reifenberger
757. Anleitung zu wissenschaftlichen Arbeiten
nach Vereinbarung
Reifenberger / Neuen-Jacob /
Bilzer / Wolter / Korth
758. Ausgewählte Kapitel aus der vergleichenden und
experimentellen Neuropathologie
1-stündig
Bilzer
759. Biologische Grundlagen neuropsychiatrischer Erkrankungen
1-stündig
nach Aushang
Korth /
Klingenstein /
Wolter
760. Neuropathologie der HIV-Infektion
1-stündig
nach Vereinbarung, Hörsaal Neuopathologie
Neuen-Jacob
761. Seminar Molekulare Neuropathologie
Mo 17.00 c.t. (nach Ankündigung)
Reifenberger /
Wolter / Korth

- | | | |
|------|--|--|
| 762. | Seminar: Myopathien im Erwachsenenalter
2-stündig
14-täglich | Neuen-Jacob /
Jander |
| 763. | Vergesslichkeit und Demenz im Alter: Neuropathologische,
klinische und ethische Aspekte.
Fr 15:00 - 16:30, Seminarraum Neuropathologie | Haupt / Korth /
Fangerau /
Gnutzmann |
| 764. | Vergesslichkeit und Demenz im Alter: psychiatrischer und
neuropathologischer Kenntnisstand
nach Aushang | Korth / Haupt |

Onkologische Chemie

- | | | |
|------|--|------------------------------|
| 765. | Molekulare Onkologie | Bojar / Pape |
| 766. | Immunologie solider Tumoren | Bojar |
| 767. | Biochemisches Praktikum für Biologen
Halbtags
Laboratorien der Onkologischen Chemie | Bojar / wiss.
Mitarbeiter |
| 768. | Kolloquium für Diplomanden und Doktoranden
(2stündig, 14täglich)
Ort nach Vereinbarung | Bojar |
| 769. | Anleitung zu wissenschaftlichen Arbeiten
ganztätig, Ort nach Vereinbarung | Bojar / wiss.
Mitarbeiter |

Pathologie

- | | | |
|------|--|--|
| 770. | Vorlesung der Pathologie
Mo., Mi., Do. 8.15 - 10, 1. - 8. Semesterwoche | Gabbert |
| 771. | Blockpraktikum der Pathologie
Mo.-Fr. 8.15 - 14, 9. - 13. Semesterwoche
(Organisation: Frau PD Dr. Reinecke) | Danebrock / Engers / Heikaus /
Jankowiak / Mahotka / Poremba /
Ramp / Reinecke / Schäfer /
Schiffmann / Schoppe / Ting /
William |
| 772. | Prüfungswoche 14. Semesterwoche (gemäß neuer
Studienordnung), 1. klinisches Studienjahr | |
| 773. | Vorlesung "Pathologie" im Rahmen der Klinischen Medizin
Fr 09:15 - 10:00, MNR-Klinik, Hörsaal 13A | Baldus / Danebrock
Engers / Müller /
Poremba / Ramp |

- | | | |
|------|--|---|
| 774. | "Modul-Unterricht" Pathologie für das
2. klinische Studienjahr | Baldus / Engers / Poremba /
Ramp / Reinecke / Schiffmann |
| 775. | Anleitung zu wissenschaftlichem Arbeiten
(Pathologie/Molekularpathologie)
nach Vereinbarung | Gabbert /
Poremba /
Engers |
| 776. | Theoretische und praktische Einführung in die
Molekularpathologie (Vorlesung und Praktikum) für Studierende
der Medizin und Biologie
(ganztägig am Semesterende als Blockveranstaltung, nach
Vereinbarung/siehe Aushang/A-Modul)
Gr. Hörsaal, Institut für Pathologie | Mahotka /
Schäfer /
Poremba /
Engers |
| 777. | Seminar "General Pathology" in englischer Sprache
nach Vereinbarung Konferenzraum, Institut für Pathologie | Poremba |
| 778. | Ausgewählte Kapitel aus der Knochen- und Weichteilpathologie
nach Vereinbarung, Großer Hörsaal, Institut für Pathologie | Poremba |
| 779. | Klinisch-Pathologische Konferenz
Mi 17:15 - 18:45 | Baldus / Braunstein / Danebrock /
Engers / Poremba / Ramp / Reinecke |
| 780. | Molekularpathologisches Kolloquium für Diplomanden und
Doktoranden (Biologie/Medizin)
Do 08:30 - 09:30 | Poremba /
Schäfer /
Danebrock |

Pharmakologie und Toxikologie

- | | | |
|------|--|---|
| 781. | Pharmakologie und Toxikologie für Mediziner und
Zahnmediziner
4-stündig
In der ersten Vorlesungswoche:
Mo, Mi, Do, Fr 12:00 c.t. - 13:00, 2221.HS 2E
Ab der zweiten Vorlesungswoche
Mo, Mi, Do, Fr 11:00 c.t. - 12:00, 2221.HS 2E,
Beginn: 22.10.2007 Ende: 08.02.2008 | Hohlfeld / Schrör /
Kahl / Fischer /
Kojda / Meyer-
Kirchrath / Hafner /
Rauch / Wätjen |
| 782. | Kurs-Seminar der allgemeinen und systematischen
Pharmakologie und Toxikologie
4-stündig
Mo 13:00 c.t. - 16:30, 2221.HS 2E, Gruppe 1
Di 13:00 c.t. - 16:30, 2221.HS 2E, Gruppe 2 | Hohlfeld / Schrör /
Kahl / Fischer / Kojda /
Hafner / Meyer-Kirchrath /
Wätjen / Rauch |
| 783. | Blockseminar / Vorlesung Klinische Pharmakologie (7. Sem.)
Blockveranstaltung 10:00 c.t.- 12:00, 2221.HS 2E,
Beginn: 15.10.2007 Ende: 19.10.2007
Blockveranstaltung 13:00 s.t. - 16:00, 2201.HS 2A,
Beginn: 15.10.2007 Ende: 17.10.2007
Blockveranstaltung 13:00 s.t. - 16:00, 2221.HS 2E,
Beginn: 18.10.2007 Ende: 19.10.2007 | Hohlfeld / Schrör /
Kahl / Fischer /
Kojda / Bode /
Freynhagen /
Schloot /
Schneider /
Schwalen |

784. Interdisziplinärer Modulunterricht Hypertonie
2-stündig
Fr 12:00 - 14:00, Kursraum 00.109, Gebäude 22.21
Beginn: 26.10.2007 Ende: 8.02.2008
Hohlfeld / Schrör /
Kahl / Fischer /
Kojda / Rauch
785. Interdisziplinärer Modulunterricht Blutungen
2-stündig
Di 15:15 - 17:00, Seminarraum 01.123, Gebäude 22.21
Beginn: 23.10.2007 Ende: 8.02.2008
Hohlfeld / Schrör /
Kahl / Fischer /
Kojda / Rauch
786. Pharmakologie und Toxikologie für Pharmazeuten
4-stündig
Do, Fr 08:30 - 10:00, 2221.HS 2E
Kahl / Schrör / Fischer /
Hohlfeld / Kojda / Hafner /
Meyer-Kirchrath / Wätjen
787. Pharmakologisch-Toxikologisches Kurs-Seminar
für Pharmazeuten (7. Semester)
4-stündig
Mi 15:00 s.t. - 18:00, 2221.HS 2E, und Kursräume
Fischer / Schrör / Kahl /
Hohlfeld / Kojda / Hafner /
Meyer-Kirchrath / Wätjen
788. Pharmakologisch-Toxikologisches Kurs-Seminar
für Pharmazeuten (8. Semester)
4-stündig
Mi 15:00 s.t. - 18:00, 2221.HS 2E, und Kursräume
Fischer / Schrör / Kahl /
Hohlfeld / Kojda / Hafner /
Meyer-Kirchrath / Wätjen
789. Pharmakologie und Toxikologie für Zahnmediziner
2-stündig
Do 16:45 - 18:30, 2221.HS 2E, 14-täglich
Beginn: 18.10.2007 Ende: 7.02.2008
Meyer-Kirchrath /
Schrör / Kahl / Kojda
790. Klinische Pharmakologie und molekulare Grundlagen der
Arzneimitteltherapie
Do 17:00 - 19:00, 14-täglich
Schrör / Hohlfeld /
Rauch
791. Ausgewählte Probleme der Pharmakologie und Toxikologie für
Mediziner und Naturwissenschaftler
2-stündig
Fr 10:00 - 12:00, 14-täglich, Kursraum 109, Gebäude 22.21
Kahl /
Hohlfeld
792. Intranet-basiertes Lerninformationssystem Koronare
Herzkrankheit - Pharmakologische Aspekte
nach Vereinbarung
Hafner / Schrör /
Hohlfeld / Fischer /
Meyer-Kirchrath /
Rauch / Wätjen
793. Biomathematische Grundlagen der allgemeinen
Pharmakologie, statistische Verfahren im biologischen Labor
2-stündig
nach Vereinbarung (Kursraum 109, Geb. 22.21)
Hafner /
Godehardt
794. Toxikologie für Biologen
Mo 08:00 - 10:00
Kahl / Wätjen
795. Toxikologische Bewertung und administrative Umsetzung im
umweltbezogenen Gesundheitsschutz
2-stündig
14-täglich, nach Vereinbarung

- | | | |
|------|--|---|
| 796. | Arbeiten im Laboratorium | Schrör / Kahl / Hohfeld / Fischer / Kojda /
MeyerKirchrath / Rauch /Wätjen |
| 797. | Kurs Molekularbiologische Grundlagen der Pharmakologie
Kursraum 107, Gebäude 22.21 | Schrör |
| 798. | Toxikologische Bewertung und administrative Umsetzung im
umweltbezogenen Gesundheitsschutz
2-stündig | Müller |

Public Health

- | | | |
|------|---|----------|
| 799. | Gesundheitsökonomie, Gesundheitssystem und öffentliche
Gesundheitspflege
2-stündig
Do 17:00 - 19:00, Gebäude 13.55 Hörsaal 13A | Geraedts |
|------|---|----------|

3

Rechtsmedizin

- | | | |
|------|---|--|
| 800. | Anleitung zum selbstständigen wissenschaftlichen Arbeiten
2-stündig
nach Anmeldung,
Zeit nach Vereinbarung | Ritz-Timme /
Barz / Daldrup /
Huckenbeck /
Graß |
| 801. | Anleitung zum selbstständigen wissenschaftlichen Arbeiten
in der forensischen Genetik
nach Anmeldung, Zeit nach Vereinbarung (2stündig)
Institut für Blutgruppenforschung, Hohenzollernring 57, 50672 Köln | Henke |
| 802. | Arzt und Leichenschau - Praktikum für Fortgeschrittene
nach Anmeldung, Zeit nach Vereinbarung
Praktikum für Fortgeschrittene | Ritz-Timme /
Gabriel /
Huckenbeck |
| 803. | Blockpraktikum Rechtsmedizin (Praktikum/Seminar/Vorlesung)
Di 09:00 - 16:00
Do 15:00 - 19:00, siehe Aushang oder Internet Treffpunkt
jeweils Hörsaal des Institutes für Rechtsmedizin, Geb. 14.84 | Ritz-Timme /
wiss.
Mitarbeiter |
| 804. | Doktorandenkolloquium
1-stündig
14-täglich, nach Anmeldung, Zeit nach Vereinbarung | Ritz-Timme / Barz /
Daldrup / Graß /
Huckenbeck |
| 805. | Forensische Archäologie, Anthropologie und Kriminalistik für
Mediziner und Naturwissenschaftler - Kurs mit praktischen
Übungen
2-stündig
Kurs/nach Anmeldung, Zeit nach Vereinbarung | Ritz-Timme /
Huckenbeck /
wiss.
Mitarbeiter |

- | | | |
|------|---|--|
| 806. | Forensische Toxikologie - Der besondere Fall nach Vereinbarung (1stündig) Hörsaal RechtsmedizinHörsaal des Institutes für Rechtsmedizin, Geb. 14.84 | Daldrup / wiss. Mitarbeiter |
| 807. | Legale und illegale Drogen - für Mediziner und Naturwissenschaftler
Do 13:00 - 14:00, Hörsaal Rechtsmedizin Geb. 14:84 | Daldrup / wiss. Mitarbeiter |
| 808. | Praktische Übungen in der forensischen Molekulargenetik und Spurenkunde für Mediziner und Naturwissenschaftler nach Anmeldung, Zeit nach Vereinbarung (2stündig) | Huckenbeck |
| 809. | Rechtsmedizin in Katastrophenfällen
2-stündig
nach Vereinbarung | Huckenbeck |
| 810. | Rechtsmedizin und der "CSI-Effekt": Moderne Verfahren in der Rechtsmedizin und der Kriminalistik, dargestellt an Fällen aus der Praxis
Mi 18:15 - 19:45, 14-tägig, siehe Aushang oder Internet
Hörsaal des Institutes für Rechtsmedizin, Geb. 14.84 | Ritz-Timme / Barz /
Huckenbeck /
wiss. Mitarbeiter |
| 811. | Seminar: "Gewalt, Geschlecht und Gesundheit "
2-stündig
nach Anmeldung, Zeit nach Vereinbarung | Graß / Ritz-Timme |
| 812. | Seminar "Spezielle Probleme an der Schnittstelle zwischen Medizin und Recht"
1-stündig
nach Anmeldung, Zeit nach Vereinbarung | Gabriel /
Huckenbeck |
| 813. | Seminar "Verkehrsmedizin"
14-tägig, nach Vereinbarung | Ritz-Timme / Barz /
Daldrup / Huckenbeck |
| 814. | Vergiftungsdiagnose - analytische Grundlagen und Fallbeispiele
1-stündig
nach Vereinbarung | Heller |
| 815. | Wahlpflichtfach "Ärztliche Aufgaben nach Gewalttaten": Erkennen, Dokumentation und Interpretation von Verletzungen, richtiges Reagieren (Blockseminar) | Ritz-Timme /
Graß / wiss. Mitarbeiter |

Lehrveranstaltungen der Vorklinik

Anatomie und Hirnforschung

816. Grundlagen der Anatomie für Erstsemester – Humanmedizin für Erstsemester
5-stündig
Mo - Fr 08:00 - 09:00 h
2301.HS 3A
Beginn: Mi 17.10.2007 / Ende: 06.02.2008
Zilles / Geyer / Haider / Oermann
817. Anatomie: Vorlesung Propädeutik zur Anatomie
1.-7. Semesterwoche
4-stündig
Mo 12:30 - 14:00 h
Do 10:00 - 11:00 h
Fr 09:00 - 10:00 h
2201.HS 2D
Beginn: Do 18.10.2007/ Ende: 26.11.2007
Haider / Hartwig
818. Grundlagen der Anatomie für Studierende der Pharmazie
2-stündig
vgl. bes. Ankündigung
N.N.
819. Systematische Embryologie des Menschen
2-stündig
Do 17:00 - 19:00 h
2201.HS 2A
Beginn: Do 25.10.2007 / Ende: 07.02.2008
Rehkämper / Novotny
820. Makroskopisch-Anatomischer Kurs für Studierende der Humanmedizin und Zahnmedizin, Teil Situs
1.-7. Semesterwoche
5-stündig
Blockveranstaltung, Präpariersaal
vgl. besondere Ankündigung
Novotny / Geyer / Haider / Rehkämper / Dozentinnen und Dozenten der Anatomie
821. Makroskopisch-Anatomischer Kurs für Studierende der Humanmedizin, Teil Bewegungsapparat
8.-14. Semesterwoche
5-stündig
Blockveranstaltung, Präpariersaal
vgl. bes. Ankündigung
Novotny / Geyer / Haider / Rehkämper / Dozentinnen und Dozenten der Anatomie
822. Begleitvorlesung zum Makroskopisch-Anatomischen Kurs für Studierende der Humanmedizin und Zahnmedizin, Teil Situs
1.-7. Semesterwoche
5-stündig
Mo - Fr 08:00 - 09:00 h
2201.HS 2A
Beginn: Mo 15.10.2007 / Ende: 30.11.2007
Novotny / Rehkämper

823. Begleitvorlesung zum Makroskopisch-Anatomischen Kurs für Studierende der Humanmedizin, Teil Bewegungsapparat
8.-14. Semesterwoche
5-stündig
Mo 09:00 - 10:00 h + Di 13:00 - 14:00 h
Mi 14:00 - 15:00 h + Do 12:00 - 13:00 h + Fr 09:00 - 10:00 h
2201.HS 2D
Beginn: Fr 07.12.2007 / Ende: 01.02.2008
Novotny / Rehkämper
824. Mikroskopisch-Anatomischer Kurs für Studierende der Humanmedizin
8.-14. Semesterwoche
4-stündig
Do + Fr
Gruppe A: 10 - 12 h
Gruppe B: 14 - 16 h
Blockveranstaltung, Mikroskopierraum
Beginn: Do 06.12.2006 / Ende: 01.02.2007
Hartwig / Geyer / Haider / Dozentinnen und Dozenten der Anatomie
825. Begleitvorlesung zum Mikroskopisch-Anatomischen Kurs für Studierende der Humanmedizin
8.-14. Semesterwoche
2-stündig
Mi 11:00 - 13:00 h
2201.HS 2A
Beginn: Mi 05.12.2007 / Ende: 30.01.2008
Hartwig
826. Neuroanatomie der craniellen Kernspin- und Computertomographie - multimediales Lernangebot
2-stündig, 14-tägig
Di 18:00 - 20:00 h,
2201.HS 2C
Beginn: Di 23.10.2007 / Ende: 05.02.2008
Mai / Assheuer / Jennissen
827. Kolloquium zu aktuellen Fragen der Hirnforschung
Seminarraum Institut f. Hirnforschung
Geb. 22.03, Eb. 05, Raum 76
vgl. bes. Ankündigung
Zilles / Eckmiller / Geyer / Dozentinnen und Dozenten der Anatomie
828. Neurologie der Wahrnehmung und Kognition
2-stündig
Seminarraum Institut f. Hirnforschung
Geb. 22.03, Eb. 05, Raum 76
vgl. bes. Ankündigung
Rehkämper
829. Grundlagen bildgebender Systeme in der Medizin
2-stündig
Vorlesung mit Übungen
Vorbesprechung: Mi. 31.10.2006 - 09:00 h
Inst. f. Anatomie I, Geb. 22.03, Eb. U1, Raum 72
Schormann
830. Bildverarbeitung in der Medizin
2-stündig
Vorlesung mit Übungen
Vorbesprechung: Mi., 31.10.2007 - 09:00 h
Institut f. Anatomie I, Geb. 22.03, Eb. U1, Raum 72
Schormann

831. Seminar Molekular- und Zellbiologie der Neuronen für Studierende der Medizin, Psychologie und Biologie
2-stündig
Vorbesprechung: Di., 23.10.2007 - 10:00 h
Seminarraum Institut f. Hirnforschung
Geb. 22.03, Eb. 05, Raum 76
Eckmiller
832. Molekular- und Zellbiologie der Neuronen, insbesondere der Photorezeptorzellen für Studierende der Medizin, Psychologie und Biologie
2-stündig, 14-täglich
Vorbesprechung: Do., 25.10.2007 - 10:00 h
Seminarraum Institut f. Hirnforschung
Geb. 22.03, Eb. 05, Raum 76
Eckmiller
833. Seminar Sehsystem
2-stündig
Vorbesprechung: Mi., 24.10.2007 - 10:00 h
Seminarraum Institut f. Hirnforschung
Geb. 22.03, Eb. 05, Raum 76
Eckmiller
834. Anleitung zu wissenschaftlichen Arbeiten nach Vereinbarung
Eckmiller / Geyer / Haider / Hartwig / Mai / Novotny / Passia / Rehkämper / Schormann / Zilles
835. Seminar Anatomie für Studierende der Humanmedizin im 4. Semester
2-stündig
vg. besondere Ankündigung
Dozentinnen und Dozenten der Anatomie
836. Begleitvorlesung zum Mikroskopisch-Anatomischen Kurs für Studierende der Zahnmedizin
2-stündig
Mo 13:00 - 14:00 h + Mi 14:00 - 15:00 h
Mikroskopierraum
vgl. besondere Ankündigung
Änderung der Zeiten!
Wellen
837. Mikroskopisch-Anatomischer Kurs für Studierende der Zahnmedizin
6-stündig
Mo 14:00 - 17:00 h + Mi 15:00 - 18:00 h
Mikroskopierraum
vgl. bes. Ankündigung
Änderung der Zeiten!
Mai / Wellen

Biochemie und Molekularbiologie

- | | | |
|------|--|---|
| 838. | Biochemie II (Hauptvorlesung für das 3. Fachsemester)
5-stündig
Blockveranstaltung Mo - Fr 09:00 - 10:00, 2201.HS 2A,
Beginn: 15.10.2007 Ende: 01.02.2008 | Nürnberg / Sies /
Stahl / Soboll /
Brenneisen /
Ahmadian |
| 839. | Biochemisches Praktikum für Studierende der Medizin
u. Zahnmedizin im 3. Fachsemester
s. Internet bzw. Aushang | Nürnberg / Sies / Stahl /
Soboll / Brenneisen /
Ahmadian / wiss.
Mitarbeiter |
| 840. | Biochemisches Seminar für Studierende der Medizin
im 3. Fachsemester als POL-Unterricht in Kleingruppen
3-stündig
2-semesterig, s. Internet bzw. Aushang | Nürnberg /
Ahmadian /
wiss. Mitarbeiter |
| 841. | Wahlpflichtveranstaltung Biochemie für Studierende der
Medizin im 3. Fachsemester | Nürnberg / Sies /
Stahl / Brenneisen /
Soboll / Ahmadian /
wiss. Mitarbeiter |
| 842. | Kolloquium für Diplomanden und Doktoranden des Instituts für
Biochemie und Molekularbiologie I
2-stündig
Mo 17:00 - 18:30 | Sies /
Brenneisen |
| 843. | Kolloquium für Diplomanden und Doktoranden des Instituts für
Biochemie und Molekularbiologie II | Nürnberg /
Ahmadian /
Piekorz / Gohla |
| 844. | Biochemie des nitrosativen Stress
2-stündig
s. Internet bzw. Aushang | Kröncke |
| 845. | Biochemische Aspekte des Alterungsprozesses
1-stündig
s. Internet bzw. Aushang | Polidori-Nelles |
| 846. | Biochemie der reaktiven Sauerstoffspezies
s. Internet bzw. Aushang | Klotz |
| 847. | Biokompatibilität | Kühn-Velten |
| 848. | Raum-zeitliche Organisation des Stoffwechsels | Kühn-Velten |
| 849. | Interdisziplinäres Tutorentraining für den Kurs
Problemorientiertes Lernen (POL) im Fach Biochemie für
Mediziner | Nürnberg /
Giesen /
Schwahn /
Kühn-Velten |
| 850. | Gemeinsame Seminarreihe der Biochemie der Institute für
Biochemie/ Molekularbiologie II, Medizinische Mikrobiologie,
Molekulare Medizin und Virologie | Nürnberg /
Piekorz / Gohla /
Beer / Hengel /
Pfeffer /
Schulze-Osthoff |

851. Pathophysiologie- und Pathobiochemie für Studierende der Pharmazie ab 5. Semester
3-stündig
Mi 10:15 - 11:45, Gebäude 22.03, Ebene 01, Raum 71, Teil I
Fr 10:15 - 11:00, Gebäude 22.03, Ebene 01, Raum 71, Teil II
Haas / Gottmann / Schrader / Decking / Gödecke / Klotz / Stahl
852. Anleitung zum wissenschaftlichen Arbeiten
Termine nach Vereinbarung
Nürnberg / Sies / Stahl / Soboll / Brenneisen / Klotz / Ahmadian

Lasermethodik

853. Anleitung zum wissenschaftlichen Arbeiten nach Vereinbarung
Hering / Mürtz / Lemoine / Mannhold
854. Chemische Struktur und biologische Wirkung - Messtechnische Aspekte und quantitative Beziehungen
Mi 17:00 - 18:00
Lemoine / Mannhold
855. Chemische Struktur und biologische Wirkung
Seminar Mi 18:00 - 19:00
Lemoine / Mannhold
856. Physiologie von Tumorzellen
2-stündig
Mo 9:00 - 11:00, 22.03.04.77
Lemoine / Vervoorts
857. Einführung in die Grundlagen der Laserphysik für Mediziner nach Vereinbarung
Hering / Mürtz
858. Kolloquium für Diplomanden und Doktoranden nach Vereinbarung
Hering / Mürtz
859. Spezielle Kapitel aus der Wirkstoffforschung unter Einschluss von Fluoreszenztechniken
Praktikum für Mediziner und Biologen (2-stündig)
Auskunft: Prof. Lemoine (lemoine@uni-duesseldorf.de)
Lemoine
- Wahlveranstaltungen für Studierende der Physik**
- Grundmodul Lasermethodik im Master-Studiengang Physik
- Wahlpflichtfach "Lasermethodik für Physikerinnen und Physiker" auf Antrag beim Vorsitzenden des Diplomprüfungsausschusses Physik
Auskunft: Prof. Hering (hering@uni-duesseldorf.de)
860. Lasermethodik für Physikerinnen und Physiker
2-stündig
Mi 16:00 - 18:00, 2201.HS 2C oder nach Vereinbarung
Hering / Mürtz
861. Seminar Lasermethodik für Physikerinnen und Physiker
2-stündig, nach Vereinbarung
Voraussetzung: Vorlesung „Lasermethodik für Physikerinnen und Physiker“
Hering / Mürtz

3

862. Praktikum "Lasermedizin für Physikerinnen und Physiker" 3-stündig
(halbtägig als Blockveranstaltung nach Vereinbarung)
Voraussetzung: Vorlesung „Lasermedizin für Physikerinnen und Physiker“ Hering / Mürtz

Medizinische Psychologie

863. Medizinische Psychologie für Vorkliniker 2-stündig
Di 14:00 - 16:00, 2201.HS 2D
Beginn: 23.10.2007 Ende: 05.02.2008 N.N.
864. Curriculum der Medizinischen Fakultät zur strukturierten Promotion: Vorbereitung auf das wissenschaftliche Arbeiten und auf die medizinische Dissertation (Vorlesung, auch Wahlfach) 2-stündig
08:00 - 09:00, täglich, HS 2A
Beginn: 03.12.2007 Ende: 01.02.2008 N.N.
865. Curriculum der Medizinischen Fakultät zur strukturierten Promotion: Vorbereitung auf das wissenschaftliche Arbeiten und auf die medizinische Dissertation (Praktikum) 4-stündig
nach Vereinbarung (nur für Vorlesungsteilnehmer) N.N.
866. Praktische Übungen: Kursus der Medizinischen Psychologie und Medizinischen Soziologie
Ort, Zeit und Gruppeneinteilung s. Aushang, 4-stündig in Parallelkursen Kellermann / Lüttich / N.N.
867. Seminar der Medizinischen Psychologie und Medizinischen Soziologie
Ort, Zeit und Gruppeneinteilung s. Aushang, 2-stündig in Parallelgruppen N.N.
868. Forschungskolloquium 2-stündig
Do 16:30 - 18:00, Seminarraum des Instituts für Medizinische Psychologie, Geb. 23.02, Eb. 03, R. 22 N.N.
869. Verhaltensmedizin (Vorlesung, auch Wahlfach) 2-stündig
Fr 14:00 - 16:00, 2201.HS 2B, auch für Studierende im klinischen Studienabschnitt
Beginn: 19.10.2007 Ende: 08.02.2008 Stockhorst

Medizinische Soziologie

870. Medizinische Soziologie Siegrist
 2-stündig
 Mi 09:00 - 11:00, 2201.HS 2D
 Beginn: 17.10.2007 Ende: 08.02.2008
 s. auch Berufsfelderkundung
871. Berufsfelderkundung (1. Semester) Abholz / Siegrist /
Geraedts et al.
 3-stündig
 Termine, Einschreibung,
 Gruppenzuordnung s. Aushang Allgemeinmedizin,
 Geb. 14.97
 bestehend aus Vorlesung (2 SWS), Klausur,
 Kleingruppenunterricht (1 SWS)
872. Querschnittsbereich 'Prävention und Gesundheitsförderung' Siegrist / Abholz
et al..
 Block A & E
 2-stündig
 Do 11:00 - 13:00, Hörsaal 13A (MNR)
 Vorlesungsplan und weitere Einzelheiten
 s. <http://www.uni-duesseldorf.de/medicalsociology>
873. Seminar der Medizinischen Psychologie und Medizinischen Siegrist /
Dragano /
Weyers
 Soziologie
 Mo 12:30 - 19:30
 Montagnachmittag - 2stündige, wichtige Hinweise zu Gruppeneinteilung,
 Leistungsnachweisen etc. s. <http://www.uni-duesseldorf.de/MedFak/MedPsych>;
874. Kursus der Medizinischen Psychologie und Soziologie Siegrist /
Wahrendorf /
Weyers
 4-stündig
 Blockveranstaltung
 Kursteil der Medizinischen Soziologie (1 SWS);
 Gruppeneinteilung, Termine etc. siehe
<http://www.uni-duesseldorf.de/MedFak/MedPsych>
 Der Kursteil Medizinische Soziologie findet in Geb. 23.03 U1 Raum 25 statt.
875. Aktuelle Public Health Forschung Siegrist /
Geraedts
 Mi 16:15 - 17:45, 14-täglich

 Das Seminar findet in Gebäude 23.03 U1, Raum 25 statt.
876. Kolloquium für Magister- und Doktorarbeiten im Geraedts /
Siegrist
 Zusatzstudiengang Public Health und der Medizinischen
 Soziologie
 1-stündig
 Mi 18:00 - 19:30, Geb. 14.82, Ebene 01, Raum 01.11

Physiologie

- | | | |
|------|--|---|
| 877. | Physiologie-Vorlesung ab 3. Semester für Studierende der Medizin und Zahnmedizin
5-stündig
Mo - Fr 10:15 - 11:00, 22.01, HS 2A
Beginn: 15.10.2007 Ende: 15.02.2008
Di, Fr 11:00 - 12:00, 22.01, HS 2A, Beginn: 27.11.2007 | Haas /
Cleveland /
Gottmann /
Schrader /
Decking /
Gödecke |
| 878. | Physiologisches Praktikum für Studierende der Medizin im 3. Semester
je nach Gruppeneinteilung
Mo., Mi. oder Do. 11:30-14:15 oder 14:30-17:15,
Gebäude 22.02, Kursräume der Physiologischen Institute | Haas / Cleveland /
Gottmann / Sergeeva
Schrader / Decking /
Gödecke /
Assistenten |
| 879. | Physiologisches Seminar ab 4. Sem. für Studierende der Medizin
je nach Gruppeneinteilung
Di., Mi. oder Fr. 09:15 – 11:30 oder Fr. 13:15 – 15:30,
Gebäude 22.02, Kursräume der Physiologischen Institute | Haas / Cleveland /
Gottmann /
Sergeeva /
Schrader / Decking
Gödecke |
| 880. | Physiologie für Pharmazeuten ab 3. Semester
2-stündig
Do 08:15 - 10:00, 22.01, HS 2C | Haas /
Gottmann /
Cleveland |
| 881. | Pathophysiologie- und Pathobiochemie für Studierende der Pharmazie ab 5. Semester
3-stündig
Mi 10:15 - 11:45, Gebäude 22.03, Ebene 01, Raum 71, Teil I
Fr 10:15 - 11:00, Gebäude 22.03, Ebene 01, Raum 71, Teil II | Haas /
Gottmann /
Schrader /
Decking /
Gödecke /
Klotz / Stahl |
| 882. | Neurophysiol. Praktikum mit Vorlesung: Synapt. Übertragung im Säuger-ZNS ab 7. Semester für Studierende der Biologie (A-Modul) und Psychologie
Vorlesung: Di 10:15 - 11:00,
Gebäude 22.03, Ebene 01, Raum 71;
Praktikum: 14-tägiges Blockpraktikum ganztägig nach Vereinbarung (begrenzte Teilnehmerzahl) | Gottmann /
Haas |
| 883. | Neurophysiol. Wahlpflichtpraktikum mit Seminar: Synapt. Übertragung für Studierende der Medizin (ab 3. Sem. mit Schein für Wahlpflicht)
1-wöchiges Praktikum ganztägig nach Vereinbarung (begrenzte Teilnehmerzahl) | Haas /
Gottmann |
| 884. | Aktuelle Themen der Herz- und Kreislaufforschung
Mi 08:15 - 09:00, 2202.U1.36 | Gödecke /
Decking |
| 885. | Problemorientiertes Lernen (PoL) in der Physiologie - Wahlfach (§2, 8 AO)
Di 18:00 - 20:00, 2202.U1.36, je nach Gruppeneinteilung
Mi 18:00 - 20:00, 2202.U1.36, je nach Gruppeneinteilung | Decking /
Göttsch |

- | | |
|---|--|
| <p>886. Problemorientiertes Lernen (PoL) in der Physiologie -
Wahlseminar
3-stündig
Vorgesprechung: Mi 18:00 - 20:00, 2201.HS 2C am 17.10.2007
Di 18:00 - 20:00, 2202.U1.30, je nach Gruppeneinteilung
Beginn: 23.10.2007
Mi 18:00 - 20:00, 2202.U1.30, je nach Gruppeneinteilung
Beginn: 24.10.2007
Do 18:00 - 20:00, 2202.U1.36, je nach Gruppeneinteilung
Beginn: 25.10.2007</p> | <p>Decking /
Göttsch</p> |
| <p>887. Progress-Seminar des GRK 1089
2-wöchentlich, Beginn: 23.10.2007
Di 16:15 - 17:45, 2202.U1.36</p> | <p>Decking /
Gödecke</p> |
| <p>888. Anleitung zum wissenschaftlichen Arbeiten
(nach Vereinbarung)</p> | <p>Haas / Gottmann / Sergeeva /
Cleveland / Schrader / Decking /
Gödecke / Schipke</p> |
| <p>889. Neurowissenschaftliches Seminar
Di 11:30 - 13:00, Geb. 2203, Ebene 01,Raum 71</p> | <p>Haas / Gottmann /
Rose / Zilles</p> |

Lehrveranstaltungen von Instituten an der Heinrich-Heine-Universität

Klinische Biochemie

- | | |
|--|--|
| <p>890. Anleitung zu wissenschaftlichen Arbeiten
nach Vereinbarung (ganztags)
Seminarraum des Deutschen Diabetes-Zentrums</p> | <p>Eckel / Müller-
Wieland /
Rösen /
Schadewaldt</p> |
| <p>891. Biochemie der Folgeerkrankungen des Diabetes mellitus
(2stündig) nach Vereinbarung
Seminarraum des Deutschen Diabetes-Zentrums</p> | <p>Rösen / Müller-
Wieland / Kotzka /
Knebel / Avci</p> |
| <p>892. Biochemisches Praktikum für Biologen
Ganztags
Laboratorien des Deutschen Diabetes-Zentrums</p> | <p>Eckel / Müller-
Wieland / Rösen /
Schadewaldt</p> |
| <p>893. Kolloquium für Diplomanden und Doktoranden
(2stündig, 14täglich) s. Aushang
Seminarraum des Deutschen Diabetes-Zentrums</p> | <p>Eckel / Müller-Wieland /
Schadewaldt / Rösen</p> |

- | | | |
|------|---|---|
| 894. | Pathobiochemie des Diabetes mellitus
nach Vereinbarung (2stündig)
Seminarraum des Deutschen Diabetes-Zentrums | Müller-Wieland /
Scherbaum |
| 895. | Prinzipien der Klinischen Biochemie und Pathobiochemie
nach Vereinbarung (2stündig)
Seminarraum des Deutschen Diabetes-Zentrums | Müller-Wieland /
Kotzka / Knebel /
Lehr / Avci / Haas |

Umweltmedizin

- | | | |
|------|---|---|
| 896. | Anleitung zu wissenschaftlichen Arbeiten
nach Vereinbarung
Für Doktoranden (Medizin und Naturwissenschaften)
im Bereich Umweltmedizin | Krutmann / Förster /
Unfried / Grether-Beck /
Esser / Mikecz, von /
Abel / Klotz / Haendeler/
Ranft/ Krämer / Schins /
Fritsche / Schröder |
| 897. | Literaturseminar für Examenkandidaten in Immunologie
1-stündig, Zeit nach Vereinbarung,
im Institut für umweltmedizinische Forschung | Esser / Förster |
| 898. | Seminar für Examenkandidaten in Immunologie
2-stündig
Di 15:00 - 17:00,
Im Institut für umweltmedizinische Forschung | Förster |
| 899. | Vorlesung "Klinische Umweltmedizin"
Mi 14:15 - 15:00
Für Medizinstudenten des Blocks A im ersten
klinischen Jahr.
Vorlesung vom 24.10.07 bis 19.12.07, Klausur am 9.1.08.
weiter Informationen unter http://www.iuf.uni-duesseldorf.de/Vorlesung | Krutmann / Fritsche /
Krämer / Grether-Beck /
Esser / Mikecz, von / Klotz/
Unfried |

Public Health Zusatzstudiengang

Einführungsphase

900. Psychosoziale Einflüsse auf die Bevölkerungsgesundheit Siegrist J
Seminar für Studierende des Zusatzstudiengangs Public Health
21-stündige Blockveranstaltung, Termin s. Website
Seminarraum des Zusatzstudiengangs, Geb.:14.82.01

Vertiefungsphase

901. Altersspezifische Gesundheitsprobleme Franz
Seminar für Studierende des Zusatzstudiengangs Public Health
28-stündige Blockveranstaltung, Termin s. Website
Seminarraum des Zusatzstudiengangs, Geb.:14.82.01
902. Arbeit und Gesundheit Muth
Seminar für Studierende des Zusatzstudiengangs Public Health
21-stündige Blockveranstaltung, Termin s. Website
Seminarraum des Zusatzstudiengangs, Geb.:14.82.01
903. Epidemiologie V: Survey and Surveillance Giani
Seminar für Studierende des Zusatzstudiengangs Public Health
16-stündige Blockveranstaltung, Termin s. Website
Seminarraum des Zusatzstudiengangs, Geb.:14.82.01
904. Epidemiologie IV: Analyse von Risikofaktoren Giani
Seminar für Studierende des Zusatzstudiengangs Public Health
32-stündige Blockveranstaltung, Termin s. Website
Seminarraum des Zusatzstudiengangs, Geb.:14.82.01
905. Epidemiologie VI: Spezielle Epidemiologie Giani
Seminar für Studierende des Zusatzstudiengangs Public Health
32-stündige Blockveranstaltung, Termin s. Website
Seminarraum des Zusatzstudiengangs, Geb.:14.82.01
906. Gesundheitsförderung als Präventionsansatz Siegrist J
Seminar für Studierende des Zusatzstudiengangs Public Health
21-stündige Blockveranstaltung, Termin s. Website
Seminarraum des Zusatzstudiengangs, Geb.:14.82.01
907. Gesundheitsökonomie II Diel
Seminar für Studierende des Zusatzstudiengangs Public Health
14-stündige Blockveranstaltung, Termin s. Website
Seminarraum des Zusatzstudiengangs, Geb.:14.82.01
908. Gesundheitsversorgung in Europa - Überblick Geraedts
Seminar für Studierende des Zusatzstudiengangs Public Health
21-stündige Blockveranstaltung, Termin siehe Website
Gebäude 14.82.01, Raum 110
909. Health Technology Assessment Moreno
Seminar für Studierende des Zusatzstudiengangs Public Health
14-stündige Blockveranstaltung, Termin s. Website
Seminarraum des Zusatzstudiengangs, Geb.:14.82.01

- | | | |
|------|--|------------|
| 910. | Humangenetik
Seminar für Studierende des Zusatzstudiengangs Public Health
14-stündige Blockveranstaltung, Termin s. Website
Seminarraum des Zusatzstudiengangs, Geb.:14.82.01 | Goecke |
| 911. | Methoden der empirischen Sozialforschung
Seminar für Studierende des Zusatzstudiengangs Public Health
28-stündige Blockveranstaltung, Termin s. Website
Seminarraum des Zusatzstudiengangs, Geb.: 14.82.01 | Siegrist J |
| 912. | Öffentliche Prävention und die Bekämpfung übertragbarer
Infektionskrankheiten
Seminar für Studierende des Zusatzstudiengangs Public Health
28-stündige Blockveranstaltung, Termin s. Website
Seminarraum des Zusatzstudiengangs, Geb.:14.82.01 | Istas |
| 913. | Umwelt und Gesundheit
Seminar für Studierende des Zusatzstudiengangs Public Health
14-stündige Blockveranstaltung, Termin s. Website
Seminarraum des Zusatzstudiengangs, Geb.:14.82.01 | Muth |

Schwerpunktphase

- | | | |
|------|---|------------|
| 914. | Anwendung statistischer Analyseverfahren (SAS) in Public-
Health-Studien
Seminar für Studierende des Zusatzstudiengangs Public Health
35-stündige Blockveranstaltung, Termin s. Website
Seminarraum des Zusatzstudiengangs, Geb.:14.82.01 | Giani |
| 915. | Gesundheitsförderung als Präventionsansatz
Seminar für Studierende des Zusatzstudiengangs Public Health
21-stündige Blockveranstaltung, Termin s. Website
Seminarraum des Zusatzstudiengangs, Geb.:14.82.01 | Siegrist J |
| 916. | Gesundheitsökonomie III
Seminar für Studierende des Zusatzstudiengangs Public Health
28-stündige Blockveranstaltung, Termin s. Website
Seminarraum des Zusatzstudiengangs, Geb.:14.82.01 | Gandjour |
| 917. | Health Care Systems in Europe
Seminar für Studierende des Zusatzstudiengangs Public Health
35-stündige Blockveranstaltung, Termin s. Website
Seminarraum des Zusatzstudiengangs, Geb.:14.82.01 | Geraedts |
| 918. | Mental Public Health
Seminar für Studierende des Zusatzstudiengangs Public Health
14-stündige Blockveranstaltung, Termin s. Website
Seminarraum des Zusatzstudiengangs, Geb.:14.82.01 | Siegrist K |
| 919. | New Occupational Health
Seminar für Studierende des Zusatzstudiengangs Public Health
21-stündige Blockveranstaltung, Termin s. Website
Seminarraum des Zusatzstudiengangs, Geb.:14.82.01 | Siegrist J |

920. Qualitätsmanagement in der Gesundheitsversorgung Seminar für Studierende des Zusatzstudiengangs Public Health
35-stündige Blockveranstaltung, Termin s. Website
Seminarraum des Zusatzstudiengangs, Geb.:14.82.01, Raum 110
- Geraedts

Sonstige Veranstaltungen

921. Forschungskolloquium "Public Health und Medizinische Soziologie"
Mi, 4-wöchig, 2-stündig, Termin siehe Website.
Gebäude 23.03.U1.25
- Geraedts /
Siegrist J
922. Kolloquium für Magister- und Doktorarbeiten im Zusatzstudiengang Public Health und der Medizinischen Soziologie
1-stündig
Mi 18:00 - 19:30, Geb. 14.82, Ebene 01, Raum 01.11
- Geraedts /
Siegrist J

Philosophische Fakultät

Dekan:

Univ.-Prof. Dr. Ulrich von Alemann

Prodekan:

Univ.-Prof. Dr. Hans T. Siepe

Studiendekan:

Univ.-Prof. Dr. Dieter Birnbacher

Dekanatsbüro:

Universitätsstraße 1, 40225 Düsseldorf (Gebäude 23.21, Ebene 00, Raum 63).
F. 81-1 29 36, Fax 81-1 22 44, e-mail: dekanat@phil-fak.uni-duesseldorf.de

Geschäftszeit: montags bis donnerstags von 10–12 Uhr und 14–16 Uhr
(das Dekanat ist freitags geschlossen)

Cornelia Kemper, F. 81-1 15 04, e-mail: kemper@phil-fak.uni-duesseldorf.de,
Brigitte von Dobbeler, F. 81-1 29 36, e-mail: dobbeler@phil-fak.uni-duesseldorf.de
Martina Huiras, F. 81-1 15 06, e-mail: huiras@phil-fak.uni-duesseldorf.de

Angelegenheiten Promotionen, Prüfungsamt Literaturübersetzen

Mechthild Niehaus, F. 81-12937, Fax: 81-12244
e-mail: niehaus@phil-fak.uni-duesseldorf.de

Sprechzeiten: dienstags und donnerstags von 10–12 Uhr und mittwochs von 14–15 Uhr,
Raum 70

KUBUS-Koordination, Evaluation, Akkreditierung

Holger Ehlert, F. 81-1 47 47, und F. 81-1 50 40, Raum 68
e-mail: Holger.Ehlert@uni-duesseldorf.de

System- und Netzwerkadministration (LAN):

Dipl.-Inform. Tahar Guellil, Tel. 81-1 31 76, Ebene 04, Raum 60
e-mail: guellil@phil-fak.uni-duesseldorf.de

Forum der Forschungszentren der Philosophischen Fakultät

(Geb. 23.21, Ebene 00, Raum 46)

Koordination: Univ.-Prof. Dr. Vittoria Borsò, F. 81-12973
e-mail: borso@phil-fak.uni-duesseldorf.de

Forschungszentrum kulturwissenschaftliche Grundlagenforschung

Univ.-Prof. Dr. Birnbacher, F. 81-12912

Forschungszentrum zur Erforschung des gesellschaftlichen und politischen Wandels

Univ.-Prof. Dr. Ulrich von Alemann, F. 81-11523

Forschungszentrum für Amerika- und Ostasienstudien

Univ.-Prof. Dr. Herwig Friedl, F. 81-12956

4

Forschungszentrum für Kommunikation, Medien und Sprache
Univ.-Prof. Dr. Dieter Stein , F. 81-12963

Forschungszentrum für Europastudien (Ost-West-Verbund)
Univ.-Prof. Dr. Gerd Krumeich, F. 81-12926

Forschungszentrum für Lehrerbildung und Weiterbildung
N. N.

Fakultätsrat:

Dekan Univ.-Prof. Dr. Ulrich von Alemann
Prodekan Univ.-Prof. Dr. Hans T. Siepe

Gruppe der Hochschullehrerinnen und Hochschullehrer:

Univ.-Prof. Dr. Simone Dietz , Univ.-Prof. Dr. Monika Gomille, Univ.-Prof. Dr. Hartmut Hummel, Univ.-Prof. Dr. Hans Körner, Univ.-Prof. Dr. Christoph Nonn, Univ.-Prof. Dr. Stefan Rohrbacher, Univ.-Prof. Dr. Shingo Shimada, Univ.-Prof. Dr. Bernd Witte

Gruppe der akademischen Mitarbeiterinnen und Mitarbeiter:

Dr. Ina Hein , Dr. Martina Nicklaus

Gruppe der Studierenden:

Dominique Brasseur, Karel-Maximilian Daems, Gaios Tsutsunashvili

Gruppe der weiteren Mitarbeiterinnen und Mitarbeiter:

N. N., N. N.

Jetzt kann von A bis Z philosophiert werden.

Das Historische Wörterbuch der Philosophie mit Registerband und Volltext-CD-ROM für Bezieher des Gesamtwerkes.



12 Textbände: A-Z

Ca. 6000 Artikel und Artikelteile zu 3670 philosophischen Begriffen in 17144 Spalten. Ganzleinenbände mit Schutzumschlag.

Band 13: Register

Herausgegeben von Margarita Kranz in Verbindung mit Gottfried Gabriel und Helmut Hühn.

2007. 544 Seiten. Leinen. Mit Volltext-CD-ROM.

Gesamtwerk Bände 1-13

Fr. 3400.- / € 2380.-

ISBN 978-3-7965-0115-9

Das Werk wird unter Mitwirkung von mehr als 1500 Fachgelehrten herausgegeben von Joachim Ritter †, Karlfried Gründer und Gottfried Gabriel. Es steht unter Verantwortung der Akademie der Wissenschaften und der Literatur, Mainz, und wird gefördert mit Mitteln des Bundes und des Landes Berlin.

Das Werk ist eines der bedeutendsten und erfolgreichsten Buchprojekte der modernen deutschsprachigen Geisteswissenschaften. In seinem lexikographischen Konzept basiert es auf der Geschichte der philosophischen Begriffe. Neben den philosophischen Begriffen behandelt dieses Wörterbuch auch Begriffe der angrenzenden Fachgebiete Theologie, Psychologie, Pädagogik, Soziologie, Geschichte, Politik, Jurisprudenz und der Naturwissenschaften.

Der Registerband enthält:

Das Sachgruppenregister listet Artikel und Artikelteile nach Fachgebieten auf.

Das Verweiseregister, das eigentliche Hauptregister, enthält Artikelstichwörter und über 30 000 Verweise. Auch feststehende Ausdrücke und Metaphern sind aufgeführt.

Das Autorenregister nennt die Verfasser und ihre Beiträge mit Band- und Spaltenangaben.

Die Volltext-CD-ROM der Bände 1-13 ermöglicht Wortrecherchen aller Art, z.B. auch Autornamen und Werktitel.

«Was ist Wahrheit, was Erkenntnis? Ist Freiheit wichtiger als Glück? 35 Jahre dauerte die Inventur der wichtigsten Begriffe philosophischen Denkens. So gründlich wie kein anderes Werk gibt darüber das «Historische Wörterbuch der Philosophie» Auskunft. Ein weltweit einzigartiges Standardwerk der Begriffsarchäologen.»

Der Spiegel

Schwabe AG
CH-4010 Basel
www.schwabe.ch

Tel. 0041 61 467 85 75
Fax 0041 61 467 85 76
auslieferung@schwabe.ch

Auslieferung Deutschland
Stuttgarter Verlagskontor SVK
svk@svk.de

Schwabe
publiziert und produziert

Orientierungsplan

Gebäude 23.21

- Ebene U1 Seminarräume, Stud. Garderobe
 Ebene 00 Hörsäle, 3 E, 3 F und 3 H,
 Hörsaal 3 G – Mitschauanlage –
 Sprach- und Phonetiklabor
 Sprachlabors
 Dekanat der Phil. Fakultät
 Kommunikationszentrum
 Collegium musicum
 Ebene 01 Romanisches Seminar III und IV
 Anglistisches Institut I und III
 Germanistisches Seminar I, II, IV
 Seminarräume
 Ebene 02 Germanistisches Seminar II, III
 Romanisches Seminar I und II
 Anglistisches Institut II

- Ebene 03 Fachbibliotheken: Klass. Philologie, Philosophie,
 Anglistik, Germanistik/Sprachwissenschaft,
 Jiddistik
 Ebene 04 Philosophisches Institut
 Institut für Sprache und Information
 Abt. Allgemeine Sprachwissenschaft
 Abt. Computerlinguistik
 Abt. Informationswissenschaft
 Seminar für Klassische Philologie
 Seminarräume

Gebäude 23.31 und 23.32

- Ebene U1 Hausmeister (F. 81-1 45 03), Poststelle
 Notartraum/Garderobe
 Fachhochschule (Wirtschaft)
 Ebene 00 Fachhochschule (Wirtschaft)
 Ebene 01 Dekanat der Wirtschaftswiss. Fakultät
 Wiss. Prüfungsamt
 Ebene 02 Fachhochschule
 Rektorat/Verwaltung
 Ebene 03 Fachbibliotheken: Romanistik
 Geschichte, Sozialwissenschaften,
 Medienwissenschaft
 Ebene 04 Historisches Seminar II
 Anglistisches Institut IV, V, VI
 Sozialwissenschaftliches Institut (Soziologie)
 Seminarraum
 Seminar für Modernes Japan
 Ebene 05 Historisches Seminar III, V, VII und VIII
 Osteuropäische Geschichte
 Sozialwissenschaftliches Institut
 (Politikwissenschaft) Kunstgeschichte
 Ebene 06 Historisches Seminar I, IV, VI

Das Erziehungswissenschaftliche Institut und das
 Institut für Entwicklungs- und Sozialpsychologie
 befinden sich im Gebäude 23.02 und 23.03 (siehe
 Orientierungsplan 2 der Medizinischen Fakultät)

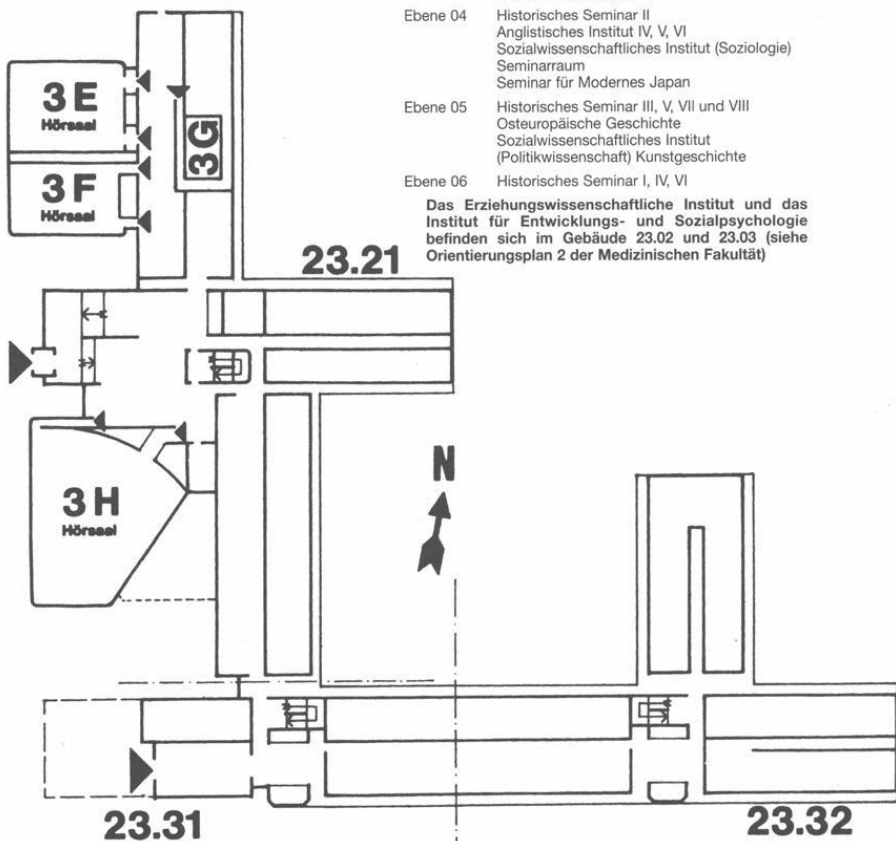

Studienberatung

Landesprüfungsamt Düsseldorf, F. 81-14107, 14103, 14769,
Gebäude 23.31, Ebene 01 (vgl. S. 94) (Lehramtsprüfungen).

Dekanat der Philosophischen Fakultät, F. 81-12937, Gebäude 23.21, Ebene 00, Raum 70
(Diplomprüfung – Literaturübersetzen und Promotion; nur allgemeine Fragen, keine
Fachberatung).

Philosophie

Philosophisches Institut, Gebäude 23.21, Ebene 04

Univ.-Prof. Dr. Dieter Birnbacher, F. 81-12912, Mi. 14–15, Raum 75

Univ.-Prof. Dr. Axel Bühler, F. 81-12920, Mi. 17–18, Raum 83

Univ.-Prof. Dr. Simone Dietz, F. 81-12921, Raum 70

Univ.-Prof. Dr. Christoph Kann, F. 81-12922, Mi. 16–17, Raum 72

Univ.-Prof. Dr. Gerhard Schurz, F. 81-12914, Raum 82

apl. Prof. Dr. jur. Reinhard May, Ph.D. (London), F. 81-12919, Mo. 13–14 o. n. V.,
Raum 69

Wiss. Ang. Dr. Oliver Hallich, F. 81-12918, Do. 16–17, Raum 71

Wiss. Ang. Dr. Ulrike Hinke-Dörnemann, F. 81-12897, Mi. 13–14, Raum 74

Wiss. Ang. Dr. Jochen Lechner, F. 81-14240, Di. 11–12, Raum 85

Bachelor-Studiengang

Kern- und Ergänzungsfach

Beratung: Wiss. Ang. Frau Dr. Ulrike Hinke-Dörnemann, F. 811-2897, Mi. 13–14,
Raum 73

Informationswissenschaft

Institut für Sprache und Information, Gebäude 23.21, Ebene 04

Univ.-Prof. Dr. Wolf G. Stock, F. 81-12913, Di. 10–11

Wiss. Ang. Violeta Trkulja, M.A., F. 81-12334, Fr. 11–12, Raum 66

Praktikumsberatung

Wiss. Ang. Violeta Trkulja, M.A., F. 81-12334, Fr. 11–12, Raum 66

Erziehungswissenschaft

Erziehungswissenschaftliches Institut, Gebäude 23.03, Ebene 01 und Ebene 02

Erziehungswissenschaftliches Studium für Lehramtsstudierende
(Sekundarstufe II und Zusatzstudium Sekundarstufe I)

Univ.-Prof. Dr. Heiner Barz, F. 81-1 50 02, Fax: 81-1 49 61

e-mail: Bildungsforschung@phil-fak.uni-duesseldorf.de,

Gebäude 23.03, Ebene 01, Raum 88

Magisterstudiengänge Erziehungswissenschaft

Akad. Oberrat Dr. Hartmut Steuber; F. 81-1 33 38

Do. 13.00–14.00; Gebäude 23.03, Ebene 01, Raum 68

e-mail: steuber4@uni-duesseldorf.de

Studiengang Diplom in Erziehungswissenschaft, besonders organisatorische Fragen
der Vordiplom- und Diplomprüfung:
Wiss. Ang. Dr. Joachim Koblitz, F. 81-12133, Mi. 15–16;
Gebäude 23.03, Ebene 01, Raum 85

Studiengang Magister im Nebenfach Psychologie:
Univ.-Prof. Dr. Gabriele Gloger-Tippelt
Geb. 23.03, Ebene 01, Raum 27

Zwischenprüfungsbeauftragte für das Nebenfach Psychologie:
Univ.-Prof. Dr. Gabriele Gloger-Tippelt
Geb. 23.03, Ebene 01, Raum 27

Zwischenprüfungsbeauftragter für den Magisterstudiengang Erziehungswissenschaft:
Dr. Hans Malmede, F. 81-1 36 79, e-mail: malmede@phil-fak.uni-duesseldorf.de
Sprechstunde: Do. 16–17
Gebäude 23.03, Ebene 02, Raum 23

Studiengang Diplom-Erziehungswissenschaft im Nebenfach Psychologie
Univ.-Prof. Dr. Gabriele Gloger-Tippelt
Geb. 23.03, Ebene 01, Raum 27

Psychologie als Teil des Erziehungswissenschaftlichen Studiums
Lehramt Sekundarstufe II
Univ.-Prof. Dr. Gabriele Gloger-Tippelt
Geb. 23.03, Ebene 01, Raum 27

Examensfragen:
Univ.-Prof. Dr. Gabriele Gloger-Tippelt, F. 81-13083, s. Aushang
Geb. 23.03, Ebene 01, Raum 27

Univ.-Prof. Dr. Gisela Miller-Kipp, F. 81-1 23 69
siehe Aushang, Gebäude 23.03, Ebene 02, Raum 28

Univ.-Prof. Dr. Christine Schwarzer, F. 81-12039, Fax: 81-134 68
siehe Aushang, Gebäude 23.03, Ebene 01, Raum 89

Sozialwissenschaften

Soziologie, Gebäude 23.31, Ebene 04

Wiss. Ang. Agnes Elting-Camus, F. 81-12488
Beratungsthema: Allgemeine Studienberatung
siehe Aushang, Gebäude 23.31, Ebene 04, Raum 29
e-mail: elting@phil-fak.uni-duesseldorf.de

Akad. Rat Dr. Bernhard Miebach, F. 81-14253
Beratungsthema: Allgemeine Studienberatung
siehe Aushang, Gebäude 23.31, Ebene 04, Raum 35
e-mail: miebach@phil-fak.uni-duesseldorf.de

Univ.-Prof. Dr. Michael Baumann, F. 81-13123, 11559
siehe Aushang, Gebäude 23.31, Ebene 04, Raum 24

Univ.-Prof. Dr. Karl-Heinz Reuband, F. 81-13123, 11558
siehe Aushang, Gebäude 23.31, Ebene 04, Raum 27

Univ.-Prof. Dr. Peter H. Hartmann, F. 81-11588, -11897
Beratungsthema: Magister und Promotion
siehe Aushang, Gebäude 23.31, Ebene 05, Raum 23

Zwischenprüfungsbeauftragte:
Dipl. rer. soc. Agnes Elting-Camus, Gebäude 23.31, Ebene 04, Raum 29, F. 81-12488

Praktikumsbüro:

Wiss. Ang. Detlef Gernand, F. 81-15171, Fax: 81-15368
Beratungsthema: Studium und Beruf
siehe Aushang, Gebäude 23.31, Ebene 04, Raum 28
e-mail: gernand@phil-fak.uni-duesseldorf.de

Politikwissenschaft, Gebäude 23.32, Ebene 05

Univ.-Prof. Dr. Ulrich von Alemann, F. 81-11523, Mi. 11-12

Beratungsthema: Magister und Promotion

Zwischenprüfungsbeauftragter:

PD Dr. Stefan Marschall, F. 81-12181

PD Dr. Christoph Strünck, F. 81-1 45 69, Di. 11-12

Beratungsthema: Bachelorstudiengang Sozialwissenschaften, Politikwissenschaft

Kommunikations- und Medienwissenschaft

Kommunikations- und Medienwissenschaft

BA-SoWi; BA-Erg. Fach; MA NF

Jun.-Prof. Dr. Susanne Keuneke, F. 81-1 29 15

Gebäude 23.31, Ebene 04, Raum 71

Master Politische Kommunikation

Akad. Rätin Dr. Astrid Zipfel, F. 81-1 29 41

Gebäude 23.31, Ebene 06, Raum 77

Zwischenprüfungsbeauftragter:

Dipl.-Medienwiss. Marco Dohle
Gebäude 23.31, Ebene 05, Raum 77, F. 81-1 40 68

Sprechstunde: Di. 14-16 Uhr

Bachelorstudiengang Sozialwissenschaften

(Soziologie / Politikwissenschaft / Medienwissenschaft)

Wiss. Ang. Agnes Elting-Camus (Soziologie),

Geb. 23.31, Ebene 04, Raum 29, F. 81-1 24 88

Sprechstunde: Di. 11-12 Uhr

Wiss. Mitarb. David Gehne (Politikwissenschaft),

Geb. 23.31, Ebene 05, Raum 79, F. 81-1 45 69

Sprechstunde: Di. 11-13 Uhr

Wiss. Mitarb. Dipl.-Medienwiss. Marco Dohle (Medienwissenschaft),

Geb. 23.31, Ebene 05, Raum 77

Sprechstunde: Mi. 14-16 Uhr

Praktikumsbüro und Beratung zur beruflichen Orientierung

Wiss. Ang. Detlef Gernand,

Geb. 23.31, Ebene 04, Raum 28, F. 81-1 51 71

Sprechstunde: Di. 11-13 Uhr und Mi. 10-12 Uhr

Internationalisierungsbeauftragter des Instituts

Wiss. Ang.-Dr. Guido Quetsch.

Gebäude 23.21, Ebene U1, Raum 28, F. 81-1 40 92

Sprechstunden: Do. 14-15.30 Uhr

Geschichte

Historisches Seminar, Gebäude 23.31, Ebene 04, 05 und 06

und Gebäude 23.32, Ebene 05

Für schriftliche Anfragen: Dr. Susanne Brandt,

Abteilung für Neuere Geschichte, F. 81-14084

Jeweils zu den angegebenen Sprechstunden und nach Vereinbarung stehen folgende

Beratende zur allgemeinen Studienberatung in der Vorlesungszeit zur Verfügung.

Aktuelle Änderungen der Sprechzeiten sind aus Anschlägen ersichtlich.

Dr. Timo Stickler, F. 81-1 29 96, Ebene 05, Raum 32

Beratungsthema: Alte Geschichte

Univ.-Prof. Dr. Johannes Laudage, F. 81-1 13 43, Ebene 06

Beratungsthema: Mittelalterliche Geschichte

Univ.-Prof. Dr. Gerd Krumeich, F. 81-12926, Ebene 04, Raum 67

Beratungsthema: Neuere Geschichte

Wiss. Ang. Prof. Dr. Hein Hoebink, F. 81-120 73, Mi. 11–12, Ebene 06, Raum 61
Beratungsthema: Neueste Geschichte

Prof. Dr. Falk Wiesemann, F. 81-145 59, Mi. 14–16, Ebene 05, Raum 65
Beratungsthema: Neueste Geschichte

Wiss. Ang. Dr. Ulrich Nocken, F. 81-140 20, nach Vereinbarung, Ebene 05, Raum 25
Beratungsthema: Wirtschaftsgeschichte

Univ.-Prof. Dr. Dr. h.c. Detlef Brandes, F. 81-140 98
Beratungsthema: Kultur und Geschichte der Deutschen im östlichen Europa

Kunstgeschichte

Seminar für Kunstgeschichte, Gebäude 23.32, Ebene 04

Univ.-Prof. Dr. Hans Körner, F. 81-120 80, Mi. 15–16, Ebene 04, Raum 78

Linguistik und Allgemeine Sprachwissenschaft

Institut für Sprache und Information, Gebäude 23.21, Ebene 04

Univ.-Prof. Dr. James Kilbury, F. 81-125 57, Raum 44, Mo. 10–12

Apl. Prof. Dr. Sebastian Löbner, F. 81-133 99, Do. 13.30–15.30, Raum 50

Univ.-Prof. Dr. Robert D. Van Valin, jr., F. 81-1 25 54, Mo. 13–15, Raum 47

Wiss. Ang. Christian Horn, M.A., F. 81-1 34 43

Wiss. Ang. Christof Rumpf, F. 81-1 23 07

Wiss. Ang. Dr. Melani Wratil, F. 81-1 34 43

Klassische Philologie

Seminar für Klassische Philologie, Gebäude 23.21, Ebene 04

Univ.-Prof. Dr. Markus Stein, F. 81-129 60, Mi. 16–17, Raum 423

Beratungsthema: Lateinische Philologie

Wiss. Ang. Dr. Stephanie Kurczyk, F. 81-114 98, Raum 441, Do. 13.30

Beratungsthemen: Lateinische und griechische Studienberatung und Schulpraktikum,
Vorbereitungskurse für Latinum und Graecum

Univ.-Prof. Dr. Michael Reichel, F. 81-12 549, Mo. 11–12, Raum 426

Beratungsthema: Griechische Philologie

Germanistik

Germanistisches Seminar, Gebäude 23.21, Ebene 01 und 02

Die Studienberatenden sind zuständig für allgemeine Fragen des Faches
Germanistik/Deutsch (Studiengänge MA/LA - SII/SI, allgemeine (Prüfungsprobleme)
sowie für spezielle Fragen der jeweiligen Abteilung.

Abteilung I: Germanistische Sprachwissenschaft:

Prof. Dr. Martin Wengeler, F. 81-136 84, Di. 11–13, Raum 01.47

Abteilung II: Neuere Deutsche Literaturwissenschaft

Dr. A. Neuhaus-Koch, F. 81-134 89, Mo. Do. 10–13, Raum 02.50,

e-mail: neuhaus@phil-fak.uni-duesseldorf.de

Miriam Seidler, Wiss. Ang., F. 81-159 07, nach Vereinbarung, Raum 01.44

Studienberatung Bachelor-Studiengang des Faches Germanistik (allgemeine Fragen):

Prof. Dr. Peter Tepe, F. 81-1 29 48, nach Vereinbarung, Raum 01.57

Abteilung für Ältere Germanistik:
Prof. Dr. B. Haupt, F. 81-129 55, Do. 16-17.30, Raum 249
Termine: vorlesungsfreie Zeit s. Schwarzes Brett

Abteilung IV: Theorie und Praxis mündlicher und schriftlicher Kommunikation,
Bereich Mündlichkeit
Dr. Pabst-Weinschenk, F. 81-149 49, Do. 13-14, Raum 42

Zwischenprüfung:
Prof. Dr. Martin Wengeler, F. 81-1 36 84, Di. 11-13, Raum 01.47

Jüdische Studien

Studiengang Jiddische Kultur, Sprache und Literatur
Gebäude 23.11, Ebene 01
Univ.-Prof. Dr. Marion Aptroot, F. 81-1 32 28, Do. 11-12, Raum 68
Dr. Roland Gruschka, F. 81-1 42 93, nach Vereinbarung, Raum 62

Studiengang Jüdische Studien, Gebäude 23.11/12.01
N. N.
Univ.-Prof. Dr. Dagmar Börner-Klein, F. 81-1 58 50, nach Vereinbarung, Raum 65
Univ.-Prof. Dr. Stefan Rohrbacher, F. 81-1 58 52, Mo. 11-12, Raum 25
Stefan Siebers, M.A., F. 81-1 58 53, Do. 13-14, Raum 70

Anglistik

Anglistisches Institut, Gebäude 23.21, Ebene 01 und 02 und
Gebäude 23.31 und 23.32, Ebene 04
Univ.-Prof. Dr. Wilhelm Busse, F. 81-129 61, Ebene 01, Raum 69, Fr. 11-12
Univ.-Prof. Dr. Herwig Friedl, F. 81-129 56, Ebene 02, Raum 71, Di. 9-11
Univ.-Prof. Dr. Monika Gornille, F. 81-12965, Ebene 01, Raum 86, Mi. 12-13
Univ.-Prof. Dr. Dieter Stein, F. 81-12963, Ebene 01, Raum 68, Mi. 15-17
OStR i. H. Klaus Uellenberg, F. 81-12957, Ebene 02, Raum 63, Fr. 13-14
Wiss. Ang. Dr. Rainer Holtei, M. A., F. 81-145 63, Do. 10-11, Ebene 01, Raum 72
Wiss. Ang. Dr. Marion Fries-Dieckmann, F. 81-1 31 52, Mi. 11-12, Ebene 04,
Raum 30
StR i. H. Dr. Georg Schiller, F. 81-14598, n.V., Ebene 02, Raum 70
Wiss. Ang. Dr. Friedrich-K. Unterweg, F. 81-145 58, Di. 13-14, Ebene 04,
Raum 26
Wiss. Ang. Dr. Ingrid-Charlotte Wolter, M.A., F. 81-1 31 52, Mi. 13-14, Ebene 04,
Raum 30

Romanistik

Romanisches Seminar, Gebäude 23.21, Ebene 01 und 02
Beratungsthema: Studiengänge Bachelor/Master of Arts Romanistik
Wiss. Ang. Dr. Friedhelm Beckmann, F. 81-1 43 75, Di. 13-14, Ebene 01, Raum 88
Akad. Oberrätin Dr. Martina Nicklaus, F. 81-1 43 77, Mo. 12.30-13.30, Ebene 01,
Raum 95
Beratungsthema: Studiengang Lehramt Französisch, Italienisch und Spanisch
Master of Education
Wiss. Ang. Dr. Lothar Matthes, F. 81-1 56 44, Do. 16-17, Ebene 01, Raum 88
Beratungsthema: Studiengang Literaturübersetzen
Akad. Oberrat Dr. Jürgen Rehbein, F. 81-12977, Di. 11.15-12.45, Ebene 01, Raum 96

4

Beratungsthema: Studiengang Magister
Wiss. Ang. Dr. Friedhelm Beckmann , F. 81-14375, Di. 13-14,
Ebene 01, Raum 88
Beratungsthema: Sprachpraxis Französisch und Auslandsstudium
Lektorin Michèle Creff, F. 81-139 23, Do. 11.30-12.30, Ebene 02, Raum 87
Beratungsthema: Sprachpraxis Italienisch und Auslandsstudium
Lektorin: Dott.ssa Chiara de Manzini Himmrich, F. 81-139 23, Mo. 10-11, Ebene 01,
Raum 87
Beratungsthema: Sprachpraxis Spanisch und Auslandsstudium
Wiss. Ang. Santiago Navarro, F. 81-12985, Do. ab 16, Ebene 02, Raum 91

Ostasien-Institut Modernes Japan

Modernes Japan, Gebäude 23.02, Ebene 02
Phoebe Holdgrün (F. 81-1 45 09), e-mail: holdgruen@phil-fak.uni-duesseldorf.de,
Raum 66, Di. 14-16 Uhr
Christian Tagsold (F. 81-1 19 76), e-mail: tagsold@phil-fak.uni-duesseldorf.de
Raum 27, Di. 11-13 Uhr und nach Vereinbarung

Literaturübersetzen

Deutsch
Dr. Hans Werner Scharf , F. 81-14281, Sprechstunde siehe Aushang,
Ebene 01, Raum 48
Englisch
Dr. Georg Schiller , F. 81-14598, n. V., Ebene 02, Raum 70
Französisch, Italienisch, Spanisch
Akad. Oberrat Dr. Jürgen Rehbein, F. 81-12977, Mo. 11.15-13, Ebene 01, Raum 196

Sportwissenschaft

Institut für Sportwissenschaft, Gebäude 28.01, Ebene 01
Univ.-Prof. Dr. Tiegel, F. 81-148 88, Raum 01.11, Do. 13-14
e-mail: giselher.tiegel@uni-duesseldorf.de
Dipl.-Sportl. Dr. Golmina, F. 81-148 93, Raum 01.18, Z.n.V.
e-mail: golmina@uni-duesseldorf.de
Sportl. Rocholl, F. 81-148 94, Raum 01.15, Z.n.V.
e-mail: Rocholl.@uni-duesseldorf.de

Institut für Kultur und Medien Seminar für Medienkulturanalyse

Integrationsstudiengänge Medien- und Kulturwissenschaft (Bachelor)
und Medienkulturanalyse (Master)
Prof. Dr. Reinhold Görling
Jun.-Prof. Dr. Timo Skrandies
e-mail: medienkultur@phil-fak.uni-duesseldorf.de (Bachelor)
e-Mail: kultur@uni-duesseldorf.de (Master)

Musikwissenschaft

Robert-Schumann-Hochschule, Musikwissenschaftliches Institut, Homberger
Straße 12, 40474 Düsseldorf, 2. OG
Prof. Dr. Andreas Ballstaedt, F. 02 11-49 18 223, Fax: 0211-49 18 220, Fr. 14-16
Prof. Dr. Dr. Volker Kalisch, F. 02 11-40 18 222, Fax: 0211-49 18 220, Di. 10-12

Studienberatung durch die Fachschaftsvertretung der Studierendenschaft

Zeiten nach Vereinbarung, Anschläge beachten

Allgemeine Sprachwissenschaft:

Projektraum
Gebäude 23.21, Ebene 04, Raum 52

Anglistik:

Fachschaftsraum
Gebäude 23.21, Ebene 01, Raum 89

Germanistik:

Fachschaftsraum Germanistik
Gebäude 23.21, Ebene 01, Raum 82

Jüdische Studien:

Fachschaftsraum Gebäude 23.11, Ebene 01, Raum 27, F. 81-1 58 61
www.phil-fak.uni-duesseldorf.de/fjs/fachschaft

Geschichte:

Fachschaftsraum Geschichte,
Gebäude 23.31, Raum 472, F. 81-14572, Beratung Mo.–Do. 13–14, in den Ferien siehe
Anschlag an den Schwarzen Brettern

Klassische Philologie:

Gebäude 23.31, Ebene 04, Raum 21, F. 81-14139

Kultur und Medien:

Gebäude 23.03, Ebene 02, Raum 25, F. 81-1 06 28

Literaturübersetzen:

Fachschaftsraum Romanistik
Gebäude 23.21, Ebene 02, Raum 81, F. 81-1 45 74
Beratung: Mi. 13–14

Philosophie:

Fachschaftsraum
Gebäude 23.21, Ebene U1, Raum 26, F. 81-1 45 73

Romanistik:

Fachschaftsraum, Beratung Di. 13–14
Gebäude 23.21, Ebene 02, Raum 81

Politikwissenschaft:

Gebäude 23.32, Ebene 05, Raum 67, F. 81-1 23 88

Medienwissenschaft:

Gebäude 23.31.U1.92, F. 81-1 06 27

Soziologie/Sozialwissenschaften (BA/MA):

Gebäude 23.31, Ebene 04, Raum 25, F. 81-1 53 95

4

Ständiger Habilitationsausschuss

Vorsitzender:

Univ.-Prof. Dr. Ulrich von Alemann

Stellvertreter:

Univ.-Prof. Dr. Hans T. Siepe

Weitere Mitglieder:

Univ.-Prof. Dr. Simone Dietz
Univ.-Prof. Dr. Johannes Laudage
Univ.-Prof. Dr. Frank Leinen
Prof. Dr. Frank Liedtke
Univ.-Prof. Dr. Hans-Georg Pott
Univ.-Prof. Dr. Karl-Heinz Reuband
Univ.-Prof. Dr. Stefan Rohrbacher
Univ.-Prof. Dr. Elmar Schafroth
Univ.-Prof. Dr. Ralph Weiß
PD Dr. Jürgen Wiener

Promotionsausschuss

Vorsitzender:

Univ.-Prof. Dr. Hans T. Siepe

Stellvertreter:

Univ.-Prof. Dr. Detlef Brandes

Weitere Mitglieder:

Univ.-Prof. Dr. Monika Gomille
Univ.-Prof. Dr. Ralph Weiß
Prof. Dr. Barbara Haupt
Dr. Friedhelm Beckmann
Dr. Marita Pabst-Weinschenk
Dr. Nicole Schröder

Magisterprüfungsausschuss

Vorsitzender:

Prof. Dr. Brall-Tuchel

Stellvertreter:

Univ.-Prof. Dr. Heiner Barz

Weitere Mitglieder:

Univ.-Prof. Dr. James Kilbury
Dr. Friedrich K. Unterweg
Annika Langer
N. N.

Ausschuss für die Diplomprüfung in Erziehungswissenschaft

Vorsitzende:

Univ.-Prof. Dr. Christine Schwarzer

Stellvertreter:

Univ.-Prof. Dr. Gisela Miller-Kipp

Weitere Mitglieder:

Univ.-Prof. Dr. Heiner Barz

Univ.-Prof. Dr. Gabriele Gloger-Tippelt

Dr. Joachim Koblitz

Dr. Hartmut Steuber

N. N.

N. N.

Ausschuss für die Diplomprüfung in Literaturübersetzen

Vorsitzender:

Univ.-Prof. Dr. Frank Leinen

Stellvertreter:

Univ.-Prof. Dr. Hans T. Siepe

Weitere Mitglieder:

Univ.-Prof. Dr. Monika Gomille

Dr. Hans-Werner Scharf

Dr. Monika Wodsak

N. N.

N. N.

Lehrkörper

a) Emeritierte Universitätsprofessoren:

- Anton, Herbert, Bahnhofstraße 46a, 53347 Alfter, F. (0 22 22) 93 90 89
Dr. phil. (Neuere Germanistik)
- Benning, Helmut, Coesfelder Str. 61a, 48653 Coesfeld-Lette
Dr. phil. (Anglistik)
- Boldt, Hans, Krafftgasse 1, 79379 Müllheim/Baden, F. (0 76 31) 1 22 61
Dr. jur. (Politikwissenschaft)
- Düwell, Kurt, Johannes-Weyer-Str. 14, 40225 Düsseldorf, F. (02 11) 9 34 56 40
Dr. phil. (Neueste Geschichte)
- Flohr, Heiner, Zum Guten Hirten 21a, 48155 Münster, F. (02 51) 1 33 88 40
Dr. rer. pol., Dipl.-Kaufmann (Politikwissenschaft)
- Friedrich, Leonard, Espenstraße 109, 41470 Neuss, F. (0 21 37) 6 09 83
Dr. phil. (Allgemeine Pädagogik)
- Glaap, Albert-Reiner, OBE, Lerchenweg 16, 40878 Ratingen, F. (0 21 02) 84 65 70
Dr. phil. (Englische Sprache und ihre Didaktik)
- Gössmann, Wilhelm, Graf-Recke-Straße 160, 40237 Düsseldorf, F. 63 31 04
Dr. phil. (Didaktik der deutschen Sprache und Literatur)
- Hardach, Karl
Dr. rer. pol., Dipl.-Volkswirt (Wirtschaftsgeschichte)
- Hiestand, Rudolf, Brehmstr. 76, 40239 Düsseldorf, F. (02 11) 57 33 67
Dr. phil. (Mittelalterliche Geschichte)
- Kaiser, Gert, Lilienweg 15, 40822 Mettmann, F. (0 21 04) 9 51 15
Dr. phil. Dr. h.c. (Ältere Germanistik)
- Kienast, Dietmar, Jeisstraße 19, 82140 Neu-Esting, F. (0 81 42) 2 05 79
Dr. phil. (Alte Geschichte)
- Michel, Gerhard, Rheinstr. 1, 41363 Jüchen, F. (0 21 81) 4 30 77, Fax (0 21 81) 49 89 94
Dr. phil. (Erziehungswissenschaft)
- Molitor, Hansgeorg, Oberstr. 39, 41066 Mönchengladbach, F. (0 21 61) 63 03 23,
Fax (0 21 61) 47 90 59
Dr. phil. (Mittlere und Neuere Geschichte sowie Rheinische Landesgeschichte –
Didaktik der Geschichte)
- Nickel, Horst, Erziehungswissenschaftliches Institut, Abt. für Entwicklungspsychologie
und Pädagogische Psychologie, F. 81-1 32 42
Dr. phil., Dipl.-Psychologe (Psychologie)
- Nicolin, Friedhelm, Forststraße 11, 53125 Bonn, F. (02 28) 25 11 07
Dr. phil. (Allgemeine Pädagogik)
- Nies, Fritz, Mörikestraße 28, 41564 Kaarst, F. (0 21 31) 60 13 32
Dr. phil. (Romanistik)
- Rösch, Heinz-Egon, Tizianweg 5, 55127 Mainz, F. (0 61 31) 7 22 21
Dr. phil. (Sportwissenschaft)
- Schrader, Ludwig, Schlosserstraße 32, 26441 Jever, F. (0 44 61) 96 57 27
Dr. phil. (Romanistik)
- Schulte-Herbrüggen, Hubertus, Dürerstraße 30, 41466 Neuss
Dr. phil. (Anglistik)
- Stötzel, Georg, Merianweg 2, 40724 Hilden
Dr. phil. (Deutsche Philologie und Linguistik)
- Süssmuth, Hans, Droste-Hülshoff-Straße 1, 41464 Neuss, F. (0 21 31) 4 24 15
Dr. phil. (Neueste Geschichte und Didaktik der Geschichte)
- Weber, Christoph, Klosterstraße 72, 40211 Düsseldorf, F. (02 11) 35 25 95
Dr. phil. (Neuere Geschichte) 21.7.82

- Wehle , Gerhard, Bislicher Straße 7, 46487 Wesel, F. (02 81) 7 00 74
Dr. phil. (Erziehungswissenschaft)
- Windfuhr , Manfred, Frankfurter Weg 6, 41564 Kaarst, F. (0 21 31) 60 33 39
Dr. phil. (Neuere Germanistik)
- Wunderli, Peter, Obere Chros 18, CH-2513 Twann
Dr. phil. (Romanistik)
- Wunderlich , Dieter, Lückhoffstr. 9, 14129 Berlin, F. (030) 80 48 22 69
Dr. phil. (Allgemeine Sprachwissenschaft)

b) Universitätsprofessorinnen und Universitätsprofessoren im Ruhestand:

- Beeh, Volker, Niederkasseler Kirchweg 144, 40547 Düsseldorf
Dr. phil. (Germanische Sprachwissenschaft)
- Beuker, Friedhelm, Mörikestraße 7, 40668 Meerbusch-Lank, F. (02150) 2692
Dr. med. (Sportmedizin)
- Birley, Anthony R., Ulmenweg 11, 61169 Friedberg, F. (0 60 31) 1 45 67
Dr. phil. (Alte Geschichte)
- Brocke, Michael, Gerhart-Hauptmann-Straße 90, 47058 Duisburg, F. (02 03) 33 38 06
Dr. phil.
- Cepl-Kaufmann, Gertrude, Ober Buschweg 23, 50999 Köln
Dr. phil. (Neuere deutsche Literaturwissenschaft)
Leiterin des An-Instituts „Moderne im Rheinland“
- Geldsetzer, Lutz, Cheruskerstraße 99a, 40545 Düsseldorf, F. 57 55 56
Dr. phil. (Philosophie)
- Häußler, Reinhard, Preußenstraße 14, 40883 Ratingen, F (0 21 02) 6 87 07
Dr. phil. (Klassische Philologie)
- Hecker , Hans, Zum Hedelsberg 35, 50999 Köln (Weiß), F. (0 22 36) 6 66 08
Dr. phil. (Osteuropäische Geschichte)
- Heinz, Rudolf
Dr. phil. (Philosophie)
- Heldmann, Werner, Albecker Steige 32, 89075 Ulm, F. (07 31) 2 25 77
Dr. phil. (Allgemeine Pädagogik)
- Henrichs, Norbert, Im Luftfeld 80, 40489 Düsseldorf, F. 40 46 55
Dr. phil. (Informationswissenschaften)
- Huning, Alois, Weißdornweg 12 42489 Wülfrath, F. (0 20 58) 32 54
Dr. phil. (Philosophie)
- Kleszczewski , Reinhard, Badeniastraße 12, 41564 Kaarst
Dr. phil. (Romanistik)
- Küppers , Jochem, Kölner Str. 13a, 41363 Jüchen, F. (0 21 65) 91 14 87
Dr. phil. (Klassische Philologie/Latinistik), 29.1.1997 (Lehrstuhlhaber)
- Louven , Erhard, Rheinstraße 20g, 47906 Kempen/Ndrh.
Dr. rer. Oec. (Ostasien-Institut)
- Lüschen, Günther
Prof. Dr. (Sozialwissenschaft)
- Miller-Kipp, Gisela, Am Botanischen Garten 8, 40225 Düsseldorf
Dr. phil. (Erziehungswissenschaft)
- Müller , Klaus, Paradiesstraße 19, 44289 Dortmund, F. (0231) 40532
Dr. phil. (Modernes Japan)
- Müller , Klaus, Drosselweg 10, 41352 Korschenbroich, F. (021 61) 67 25 18
Dr. phil. (Neuere Geschichte)
- Seidel , Therese, Johann-Bugenhagen-Str. 44, 41468 Neuss, F. (0 21 31) 3 07 66
Dr. phil. (Anglistik)
- Semmler, Josef, Eberescheweg 21, 67067 Ludwigshafen, F. (06 21) 55 71 65
Dr. phil. (Mittelalterliche Geschichte)

c) Universitätsprofessorinnen und Universitätsprofessoren:

- Alemann, Ulrich von, An den Kämpen 10, 40489 Düsseldorf, F. (02 03) 74 12 95, Fax (02 03) 74 65 71
Dr. phil. (Politikwissenschaft), 15.4.1998 (Lehrstuhlinhaber)
- Aptroot, Marion, Universitätsstr. 1, 40225 Düsseldorf, F. 81-1 32 28
Dr. phil. (Jiddische Kultur, Sprache und Literatur) (Lehrstuhlinhaberin)
- Barz, Heiner, Universitätsstr. 1, 40225 Düsseldorf, F. 81-1 50 02
Dr. phil. (Erziehungswissenschaft, Abt. für Bildungsforschung und Bildungsmanagement)
- Baumann, Michael, Bornemannstr. 22, 60599 Frankfurt/M.
Dr. phil. (Soziologie) (Lehrstuhlinhaber)
- Birnbacher, Dieter, Universitätsstraße 1, 40225 Düsseldorf
Dr. phil. (Philosophie) (Lehrstuhlinhaber)
- Bleckmann, Bruno, Koblenzer Str. 43, 40593 Düsseldorf, F. (02 11) 7 11 95 08
Dr. phil. (Alte Geschichte) (Lehrstuhlinhaber)
- Börner-Klein, Dagmar, Universitätsstr. 1, 40225 Düsseldorf
Dr. phil. (Jüdische Studien), 23.11.01.65, F. (02 11) 81-1 58 50
- Borsò, Vittoria, Am Erlengraben 23, 67167 Erpolzheim, F (063 53) 91308
Dr. phil. (Romanistik), 8.9.92, (Lehrstuhlinhaberin)
- Brandes, Detlef, Schüllerstraße 24, 40474 Düsseldorf, F. (02 11) 4 70 93 78
Dr. phil. Dr. h.c. (Lehrstuhlinhaber) (Kultur und Geschichte der Deutschen im östlichen Europa), 6.12. 84
- Bühler, Axel, Wagner Str. 20, 83313 Siegsdorf, F (0 86 62) 94 52
Dipl. Soz., Dr. phil. (Philosophie), 23. 4. 95
- Busse, Dietrich, Universitätsstr. 1, 40225 Düsseldorf, F. 81-12944
Dr. phil. (Germanistische Sprachwissenschaft), Lehrstuhlinhaber
- Busse, Wilhelm, Harzstraße 68, 42579 Heiligenhaus
Dr. phil. (Anglistik), 26.7.83 (Lehrstuhlinhaber)
- Dietz, Simone, Universitätsstr. 1, 40225 Düsseldorf, F. 81-1 29 21
Dr. phil. (Philosophie)
- Friedl, Herwig, Herchenbachstraße 9, 40470 Düsseldorf, F. (02 11) 63 33 03
Dr. phil. (Anglistik), 13.7.87 (Lehrstuhlinhaber)
- Geisler, Hans, Karolingerstraße 19, 40223 Düsseldorf, F. 9 34 88 76
Dr. phil. (Romanistik), 20.12.96 (Lehrstuhlinhaber)
- Gloger-Tippelt, Gabriele, Erziehungswissenschaftliches Institut, Abt. für Entwicklungspsychologie u. Pädagogische Psychologie, F. (02 11) 81-1 30 83
Dr. phil. (Psychologie) (Lehrstuhlinhaberin)
- Gomille, Monika, Von-der-Tann-Straße 56, 69126 Heidelberg
Dr. phil. (Anglistik) (Lehrstuhlinhaberin)
- Görling, Reinhold, Universitätsstr. 1, 40225 Düsseldorf, F. (02 11) 81-1 57 33,
goerling@phil-fak.uni-duesseldorf.de
Dr. phil. (Medien- und Kulturwissenschaft)
- Götz von Olenhusen, Irmtraud, Himmelgeister Str. 129, 40225 Düsseldorf
Dr. phil. (Neuere und Neueste Geschichte) (Lehrstuhlinhaberin)
e-mail: goetzvon@uni-duesseldorf.de
- Hartmann, Peter H., Kyllburger Straße 14, 50937 Köln, F. (02 21) 44 85 62
Dr. phil. (Soziologie)
- Herwig, Henriette, Varnhagenstr. 38, 40225 Düsseldorf
Dr. phil. (Germanistik), 24.3.03 (Lehrstuhlinhaberin)
- Hülßen-Esch, Andrea, Universitätsstraße 1, 40225 Düsseldorf, F. 81-15214
Dr. phil. (Kunstgeschichte)
- Hummel, Hartwig, Hülchratherstr. 6, 50670 Köln
Dr. rer. soc. (Politikwissenschaft)
- Kann, Christoph, Universitätsstraße 1, 40225 Düsseldorf, F. 81-12922
Dr. phil. (Philosophie)

- Keller, Rudi, Pestalozzistraße 29, 40549 Düsseldorf, (0211) 562 2345
Dr. phil. (Germanistische Sprachwissenschaft), 17.10.78
- Kilbury, James, Carl-Sonnenschein-Weg 3, 40764 Langenfeld, F. (021 73) 7 19 20
Ph. D. (Computerlinguistik), 25.11.91 (Lehrstuhlinhaber)
- Körner, Hans, Fritz-Reuter-Straße 11, 40221 Düsseldorf, F. (02 11) 9 02 37 45
Dr. phil. (Kunstgeschichte), 1.10.92 (Lehrstuhlinhaber)
- Kouteva, Tania
Dr. (Anglistik)
- Kropp, Sabine, Universitätsstr. 1, 40225 Düsseldorf, F. 81-1 45 55
Dr. phil. (Politikwissenschaft I) (Lehrstuhlinhaberin)
- Krumeich, Gerd, Joachimstr. 21, 40545 Düsseldorf, F. (0211) 5591371
Dr. phil. (Neuere Geschichte), 1. 10. 97 (Lehrstuhlinhaber)
- Labisch, Alfons, Elisabethstraße 15, 40217 Düsseldorf
Dr. med. Dr. phil., M. A. (Geschichte der Medizin) Zweitmitglied
- Ladage, Johannes, Zum Heidentempel 16, 53947 Nettersheim, F. (02484) 2904
Dr. phil. (Mittelalterliche Geschichte) 1.4.99 (Lehrstuhlinhaber)
- Leinen, Frank, Neusser Landstraße 4i, 41470 Neuss, F. (02137) 78 68 69
Dr. phil. (Romanistik), 16.02.99
- Mae, Michiko
Dr. phil. (Modernes Japan I)
- Matussek, Peter, F. 81-1 1649
Dr. phil. (Germanistik IV: Schriftlichkeit)
- Nonn, Christoph, Graf-Siegfried-Str. 75, 54439 Saarburg
Dr. phil. (Neueste Geschichte), 20.1.03 (Lehrstuhlinhaber)
- Pott, Hans-Georg, Elsterweg 5, 40789 Monheim, F. (021 73) 5 54 39
Dr. phil. (Neuere Germanistik), 4.7.83
- Reichel, Michael, F. 81-12549
Dr. phil. (Klassische Philologie/Gräzistik), 31.3.1999 (Lehrstuhlinhaber)
- Rettig, Wolfgang, Ricarda-Huch-Weg 14, 41469 Neuss, F. (021 37) 27 72
Dr. phil. (Romanistik), 1.10. 81
- Reuband, Karl Heinz, Reggowstr. 6, 50931 Köln, F. (02 21) 41 08 57
Dr. phil. (Soziologie) Lehrstuhlinhaber
- Rohrbacher, Stefan, Universitätsstr. 1, 40225 Düsseldorf, F. 81-1 58 52
Dr. phil. (Jüdische Studien)
- Schad-Seifert, Annette
Dr. phil. (Modernes Japan)
- Schafroth, Elmar, Brunnenstr. 35, 40223 Düsseldorf
Dr. phil. (Romanistik) 12.06.03 (Lehrstuhlinhaber)
- Schurz, Gerhard, Universitätsstr. 1, 40225 Düsseldorf, F. 81-129 14
Dr. phil. (Philosophie) 12.06.03 (Lehrstuhlinhaber)
- Schwarzer, Christine, Im Bruchfeld 39, 40764 Langenfeld
Dr. phil. (Erziehungswissenschaft), 11.3.83 (Lehrstuhlinhaberin)
- Shimada, Shingo
Dr. phil. (Modernes Japan II)
- Siepe, Hans T., Himmelgeister Landstr. 176, 40589 Düsseldorf, F. + Fax (02 11) 9 75 42 11
Dr. phil. (Romanistik), 1.4.01 (Lehrstuhlinhaber)
- Stein, Dieter,
Dr. phil. (Anglistik) 1. 10. 90 (Lehrstuhlinhaber)
- Stein, Markus, F. 81-1 29 60
Dr. phil. (Klassische Philologie/Latinistik) 01.04.05 (Lehrstuhlinhaber)
- Stock, Wolf G., Zum Mühlenfeld 18, 50170 Kerpen, F. (022 73) 95 43 52
Dr. phil. (Informationswissenschaft), (Lehrstuhlinhaber)
- Tiegel, Gisela, Duisburger Straße 471, 45478 Mülheim, F. (02 08) 59 14 52
Dr. phil. (Sportwissenschaft)

Van Valin, jr., Robert D.

Ph.D. (Allgemeine Linguistik) (Lehrstuhlinhaber)

Vowe, Gerhard, Universitätsstr. 1, 40225 Düsseldorf, F. 81-1 40 14

Dr. phil. (Kommunikations- und Medienwissenschaft I) (Lehrstuhlinhaber)

Weiß, Ralph, Universitätsstr. 1, 40225 Düsseldorf, F. 81-1 32 54

Dr. phil. (Kommunikations- und Medienwissenschaft II) (Lehrstuhlinhaber)

Witte, Bernd, Lessingstraße 6, 53113 Bonn, F. 81-129 50

Dr. phil. (Neuere Deutsche Literaturwissenschaft), 1. 3. 94 (Lehrstuhlinhaber)

Mit der Vertretung eines Lehrstuhls beauftragt:

N. N.

d) Honorarprofessorinnen und Honorarprofessoren:

Adam, Hermann, Emserstraße 10, 10719 Berlin, F. (Büro) 030/2 02 25-4 19,

(priv.) 030/86 39 73 02

Dr. rer. pol. (Politikwissenschaft)

Bajohr, Stefan, Bürgerstraße 10, 40219 Düsseldorf, F. 3 98 28 12

Dr. phil. (Politikwissenschaft)

Finger, Heinz, Direktor der Erzbischöflichen Diözesan- und Dom-Bibliothek, Köln

Dr. phil. (Mittelalterliche Geschichte)

Gattermann, Günter, Corellistraße 47, 40593 Düsseldorf, F 70 54 24

Dr. phil., (Bibliothekswissenschaft)

Gerß, Wolfgang, Eifelstraße 14, 42579 Heiligenhaus, F. (02056) 29 86

Dr. rer. pol. (Sozialwissenschaften)

Kortländer, Bernd, Gernandusstr. 8, 40489 Düsseldorf, F. 4 08 06 45

Dr. phil. (Literaturübersetzen)

Kruse, Joseph A., Kaiserwerther Straße 70, 40477 Düsseldorf

Dr. phil. Direktor des Heinrich-Heine-Instituts Düsseldorf (Neuere Germanistik)

Lisken, Hans F., Am Waldeck 2, 52428 Jülich, Praxis: Ritterstr. 9, 40213 Düsseldorf,

F. (02 11) 86 46 30

Dr. jur., Polizeipräsident a.D., Rechtsanwalt b. OLG Düsseldorf (Politikwissenschaft)

Looz-Corswarem, Clemens von, Heinrich-Ehrhardt-Straße 61, 40468 Düsseldorf,

F. 899-5737

Dr. phil., Stadtarchivdirektor (Neuere Landesgeschichte)

Lotsch, Manfred, Gottfried-Keller-Straße 44, 40474 Düsseldorf,

e-mail: manfred.lotsch@uni-duesseldorf.de

Prof. Dr. phil. (Ältere Germanistik)

Peters, Leo, Kulturdezernent Kreishaus Viersen, Rathausmarkt 3, 41474 Viersen

Prof. Dr. (Historisches Seminar)

Schreckenberg, Wilhelm, Holbeinweg 3, 40489 Düsseldorf, F. (02 03) 74 61 47

Dr. phil., Oberstudiendirektor a. D. (Erziehungswissenschaft)

Schulze, Jörg, Bredowallee 26, 53125 Bonn

Dr.-Ing., Rheinisches Amt für Denkmalpflege, Abtei Brauweiler,

Ehrenfriedstraße 19, 50250 Pulheim, F. (02234) 80 51

Westermann-Angerhausen, Hiltrud, Museum Schnütgen, Cäcilienstr. 22, 50667 Köln

e-mail: westerang@gmx.de

Dr. phil.

Zöllner, Oliver

Dr. phil. (Kommunikations- und Medienwissenschaft)

e) Studienprofessorinnen und Studienprofessoren und Direktorin eines Instituts für Leibesübungen:

N. N.

f) Außerplanmäßige Professorinnen und Professoren:

- Aretz, Jürgen, Wiesenstr. 64, 90443 Nürnberg, F. (09 11) 4 50 62 30,
e-mail: hans-juergen.aretz@t-online.de
Dr. phil. (Soziologie)
- Bast, Rainer A., Himmelgeister Str. 83, 40225 Düsseldorf, F. 81-12897
Dr. phil. (Philosophie)
- Bierbach, Mechtild, Dunantstr. 41, 41468 Neuss, F. (0 21 31) 12 06 80
Dr. phil., Akad. Oberrätin (Romanistik), 7.11.1995
- Brall-Tüchel, Helmut, Remscheider Straße 6, 40215 Düsseldorf, F. 37 05 11
e-mail: brall@phil-fak.uni-duesseldorf.de
Dr. phil., Wiss. Ang. (Ältere Germanistik)
- Dieckmann, Bernhard, Stephaniensstraße 7, 40211 Düsseldorf, F. (01 71) 1 42 03 58
Dr. phil., (Medien- und Kulturwissenschaft)
- Engelbrecht, Jörg, Lützowstraße 23, 40476 Düsseldorf, F. (02 11) 4 93 18 49,
Fax (0211) 4986401, e-mail: engelbre@phil-fak.uni-duesseldorf.de
Dr. phil. (Mittlere und Neuere Geschichte)
- Gesang, Bernhard
Dr. phil. (Philosophisches Institut)
- Hansen, Volkmar, Haydnstraße 2 g, 41462 Neuss, F. (021 31) 5 70 10,
e-mail: volkmar.hansen@stadt.duesseldorf.de
Dr. phil. (Neuere Deutsche Literaturwissenschaft) 17. 10. 89,
Direktor des Goethe-Museums
- Haupt, Barbara, Dürerweg 27, 40724 Hilden, F. (021 03) 6 19 22
Dr. phil., Akad. Oberrätin (Ältere Germanistik), 2. 2. 88
- Hoebink, Hein, Münsterstraße 51, 48167 Münster
Dr. phil. (Neueste Geschichte), 1.12.87
- Hoffmann, Daniel, Germanistisches Seminar II, Universitätsstr. 1, 40225 Düsseldorf,
e-mail: daniel.hoffmann@phil-fak.uni-duesseldorf.de
Dr. phil. (Neuere Germanistik), 5.11.96
- Kortländer, Bernd, Gernandusstr. 8, 40489 Düsseldorf, F. (0211) 4 08 06 45
Dr. phil. (Neuere Geschichte, Literaturübersetzen) (Stellvertretender Leiter des
Heinrich-Heine-Instituts Düsseldorf)
- Liedtke, Frank, Marschallstr. 41, 40477 Düsseldorf, F. (0211) 4 84 93 10
Dr. phil., OstRiH (Germanistische Sprachwissenschaft)
- Löbner, Sebastian, Dohrerstr. 162, 41238 Mönchengladbach F. (0 21 66) 18 65 67
Dr. phil. (Allgemeine Sprachwissenschaft), 13.6.89
- May, Reinhard, Universitätsstr. 1, 40225 Düsseldorf, F. 81-12919
Dr. jur., Ph.D. (London); Assessor iuris, Wiss. Ang. (Philosophie)
- Petzold, Matthias, Eifelstr. 33, 50677 Köln
e-mail: m.petzold@uni-koeln.de
Dr. phil. (Psychologie)
- Roskothen, Johannes
Dr. (Germanistisches Seminar)
- Rusineke, Bernd-A., Otto-Hahn-Str. 79, 40591 Düsseldorf, F. (0211) 75 19 06
E-mail: Bernd-A.Rusineke@uni-duesseldorf.de
Dr. phil. (Neuere und Neueste Geschichte)
- Schönborn, Sibylle, Bauweg 5, B-4720 Kelmis, F. (00 32 / 87) 63 03 60
Dr. phil. (Neuere Deutsche Literaturwissenschaft)
- Schormann, Gerhard, Georgstraße 36, 53111 Bonn, F. (0228) 655481
Dr. phil. (Mittlere und Neuere Geschichte), 10.2.81
- Tepe, Peter, Lise-Meitner-Straße 59, 40591 Düsseldorf, F. (0211) 752173
Dr. phil. (Philosophie), 21.1. 86
- Wengeler, Martin, Voltaweg 37, 40591 Düsseldorf, F. (0211) 75 79 94
Dr. phil. (Germanistische Sprachwissenschaft)

- Wessel, Horst A., Marie-Colinet-Straße 5, 40721 Hilden
Dr. phil. (Wirtschaftsgeschichte mit Schwerpunkt Unternehmensgeschichte)
- Wiesemann, Falk, Gottfried-Keller-Str. 37, 40474 Düsseldorf, F. (0211) 43 34 16
Dr. phil. Akad. Oberrat (Neueste Geschichte)

Gastprofessor:

g) Hochschuldozentin und Hochschuldozent:

- Brohm, Heike
Dr. phil. (Romanistik)
- Hilger, Susanne
Dr. phil. (Wirtschaftsgeschichte)
- Semsch, Klaus, Heckenstr. 39, 47058 Duisburg, F. (0203) 2 89 97 72
Dr. phil. (Romanistik)

h) Privatdozentinnen und Privatdozenten:

- Bremer, Manuel, Philosophisches Institut, Universitätsstr. 1, 40225 Düsseldorf,
F. 81-13263, Dr. phil. (Philosophie)
- Freifrau von Boeselager, Elke, Cantianstraße 11, 10437 Berlin, F. (030) 44 31 58 63
Dr. phil. (Mittelalterliche Geschichte)
- Buchwald, Petra, Im Küppersfeld 9, 40667 Meerbusch, F. (02132) 96 11 24
Dr. phil.
- Düsberg, Klaus Jürgen, Adolfstraße 9-11, 53111 Bonn, F. (0228) 635993
Dr. phil., (Philosophie) 27. 5.86
- Erny, Nicola, Philosophisches Institut (Geb. 23.21/04.71), 40225 Düsseldorf, F. 81-1 29 18
Dr. phil. (Philosophie)
- Kaminsky, Carmen
Dr. phil. (Philosophie)
- Lehnen, Joachim, Mendelssohnweg 11a, 41352 Korschenbroich
Dr. phil. (Alte Geschichte)
- Mai, Manfred, Joachimstr. 37, 40545 Düsseldorf
Dr. phil. (Sozialwissenschaft)
- Marschall, Stefan
PD Dr., Wiss. Ang. (Politikwissenschaft)
- Nadig, Peter, Kreuzerstr. 3, 47057 Duisburg
Dr. phil. (Alte Geschichte)
- Niehr, Thomas, Nachtigallenweg 50, 42657 Solingen, F. (02 12) 81 13 72
Dr. phil. (Germanistische Sprachwissenschaft)
- Northoff, Georg, Philosophisches Institut, Universitätsstr. 1, 40225 Düsseldorf, F. 81-12912
Dr. phil. (Philosophie)
- Penke, Martina
Dr. phil. (Allgemeine Sprachwissenschaft)
- Peters, Susanne
Dr. phil. (Anglistik)
- Rickes, Joachim, Nievenheimer Straße 79, 40221 Düsseldorf, F. (02 11) 15 40 49
Dr. phil. (Neuere Germanistik)
- Rombeck-Jaschinski, Ursula, Ahornstr. 42, 70597 Stuttgart, F. (07 11) 7 65 27 66
Dr. phil. (Neueste Geschichte)
- Siegrist, Karin, Wilhelmshofallee 23, 47799 Krefeld
Dr. phil. (Soziologie)

Sitt, Martina, Stellvertreterin des Direktors der Hamburger Kunsthalle und Leiterin der
Gemäldegalerie Hamburg, Hamburger Kunsthalle, Glockengießerwall, 20095 Hamburg,
e-mail: martina.sitt@hamburger-kunsthalle.de
Dr. (Kunstgeschichte)

Stadtfeld, Peter, Mettmanner Straße 86, 40721 Hilden, F. (0 21 03) 36 00 31
Dr. phil. (Erziehungswissenschaft)

Strünck, Christoph
PD Dr., Wiss. Ang. (Politikwissenschaft)

Vögele, Jörg, Institut für Geschichte der Medizin, Universitätsstr. 1, 40225 Düsseldorf,
F. 81-1 39 40
Dr. phil. (Neuere Geschichte)

Weismüller, Christoph, Philosophisches Institut, Universitätsstr. 1, 40225 Düsseldorf,
F. 81-12912, Dr. phil. (Philosophie)

i) Hochschulassistenten:

N. N.

j) Juniorprofessorinnen und -professoren

Keuneke, Susanne, Universitätsstraße 1, 40225 Düsseldorf, Gebäude 23.31, Ebene 04,
Raum 77, F. 81-1 29 15
Dr. phil. (Sozialwissenschaften mit dem Schwerpunkt empirisch-sozialwiss.
Medienwissenschaft)

Landwehr, Achim, Universitätsstr. 1, 40225 Düsseldorf, Geb. 23.31, 06.76, F. 81-14059,
e-mail: landwehr@phil-fak.uni-duesseldorf.de
Dr. phil. (Kulturhistorische Europastudien)

Schweizer, Stefan, Universitätsstr. 1, 40225 Düsseldorf, F. 81-1 45 18
e-mail: schweizer@phil-fak.uni-duesseldorf.de
Dr.

Skrandies, Timo, Universitätsstr. 1, 40225 Düsseldorf, F. 81-158 38
e-mail: skrandies@phil-fak.uni-duesseldorf.de
Dr. phil. (Medien- und Kulturwissenschaft)

k) Akademische Direktoren, Oberrätinnen und Oberräte, Rätinnen und Räte:

Dorgeloh, Heidrun, F. (0 21 04) 4 38 81
Dr. phil., Akad. Rätin (Anglistik)

Miebach, Bernhard, Fröbelweg 11b, 40882 Ratingen, F. (0 21 02) 84 78 03
Dr. phil., Akad. Rat (Sozialwissenschaft)

Nicklaus, Martina, Brunnenstr. 39, 40223 Düsseldorf
Dr. phil., Akad. Oberrätin (Romanistik)

Rehbein, Jürgen, Königsberger Straße 28c, 40764 Langenfeld, F. (0 21 73) 7 18 56
Dr. phil., Akad. Oberrat (Romanistik)

Scharf, Hans-Werner, Fritz-Straßmann-Str. 24, 40591 Düsseldorf
Dr. phil., Akad. Oberrat (Germanistische Sprachwissenschaft)

Steuber, Hartmut, Ernst-Groß-Str. 22, 40219 Düsseldorf, F. 573617,
E-Mail: steuber4@uni-duesseldorf.de
Dr. phil., Akad. Oberrat (Erziehungswissenschaft)

Stickler, Timo, Moorenstr. 12, 40225 Düsseldorf, F. 81-1 29 96
E-mail: stickler@phil-fak.uni-duesseldorf.de
Dr. phil., Akad. Rat (Alte Geschichte)

Wiener, Jürgen, Ruhrtalstr. 25, 40233 Düsseldorf (F. 0211) 7 30 80 44,
e-mail: juergen.wiener@yahooe.de
Priv.-Doz. Dr. habil. (Kunstgeschichte)

Zipfel, Astrid
Dr. phil. Akad. Rätin (Kommunikations- und Medienwissenschaft II)

l) Studienrätin und Studienrat im Hochschuldienst:

- Höffer, Ulrich, Kirchstr. 1, 53533 Aremberg, F. (0 26 93) 13 53
Schiller, Georg, Dr. phil., 40589 Düsseldorf (Anglistik)
Uellenberg, Klaus, Marper Schulweg 16, 42287 Wuppertal, F. (02 02) 55 39 47
OStR i.H. (Anglistik)

m) Wissenschaftliche Mitarbeiterinnen und Mitarbeiter mit Lehraufgaben:

- Arnold, Eckhart, Universitätsstr. 1, 40225 Düsseldorf, F. 81-1 14 73
M.A. Wiss. Ang. (Philosophie)
- Baum, Dajana, Eichendorffstr. 25, 47906 Kempen
M.A. (Erziehungswissenschaft, Abt. für Bildungsforschung)
- Becker, Melanie
Dipl.-Soz.-Wiss., Wiss. Ang. (Soziologie II)
- Beckmann, Friedhelm, In der Brück 17, 40882 Ratingen, F. (0 21 02) 84 52 38
Dr. phil., Wiss. Ang. (Romanistik)
- Bergs, Alexander, F. 81-1 28 23
Dr. phil., Wiss. Ang. (Anglistik)
- Binder, Carsten, M.A., Benedikt-Schmittmann-Str. 22, 40479 Düsseldorf
Wiss. Ang. (Alte Geschichte)
- Brandt, Susanne, Lessingstr. 17, 40667 Meerbusch
Dr. phil., Wiss. Ang. (Neuere Geschichte)
- Dieterich, Sandra
Wiss. Ang. (Politikwissenschaft III)
- Dohle, Marco
Dipl.-Medienwiss. Wiss. Ang. (Kommunikations- und Medienwissenschaft I)
- Elting-Camus, Agnes Goethestraße 91, 44623 Herne, F. (0 23 23) 5 51 71
Dipl. rer. soc., Wiss. Ang. (Soziologie)
- El-Menouar, Yasemin, Houdainer Str. 16, 51143 Köln
M.A. (Soziologie)
- Ewert, Karin
M.A., Maîtrise de Lettres Modernes, Wiss. Ang. (Romanistik)
- Ferres, Thomas, M. A., Schleiferstraße 18, 40878 Ratingen, Tel. (0 21 02) 84 46 70
- Fries-Dieckmann, Marion, Karolinger Str. 18, 40223 Düsseldorf
Dr. phil. (Anglistik)
- Gerling, Vera Elisabeth, F. (0211) 7 26 02 82
Dr. phil., Wiss. Ang. (Romanistik)
- Gernand, Detlef, Dauner Str. 36a, 47259 Duisburg, F. (02 03) 78 19 90
Wiss. Ang., Dipl.-Soz. (Soziologie)
- Glowatz, Wiebke, Marienweg 3a, 40721 Hilden, F. (0 21 03) 24 11 18
M.A.
- Göttling, Nicky
Dipl.-pol., Wiss. Ang. (Politikwissenschaft I)
- Goldammer, Björn, Friedenstr. 26, 40219 Düsseldorf, F. 733 7365,
e-mail: goldammer@phil-fak.uni-duesseldorf.de
Dr. des., Wiss. Ang. (Romanistik)
- Gruschka, Roland, Universitätsstr. 1, 40225 Düsseldorf, F. 81-142 93
Dr. phil., Wiss. Ang. (Jiddische Kultur, Sprache und Literatur)
- Hachenberg, Peter, F. 81-1 52 28, Germanistik I
Dr. (AUS), Wiss. Ang. (Leiter Deutsch als Fremdsprache)
- Hageneier, Lars, Fabriciusstr. 1, 40721 Hilden
Dr. phil. StRiH.z.A. Wiss. Ang. (Mittelalterliche Geschichte)
- Hallich, Oliver, Universitätsstr. 1, 40225 Düsseldorf, F. 81-1 29 18
Dr. phil. Wiss. Ang. (Philosophie)

- Hannemann, Knut, Klemensplatz 10, 40489 Düsseldorf
M.A., Wiss.-Ang. (Anglistik)
- Haumann, Sebastian, Universitätsstraße 1, 40225 Düsseldorf, F. 81-1 33 41
e-mail: sebastian.haumann@uni-duesseldorf.de
M.A., Wiss. Ang. (Geschichte)
- Hein, Ina
Dr. phil., Wiss. Ang. (Modernes Japan)
- Hinke-Dörnemann, Ulrike, Am Wehrhahn 74, 40211 Düsseldorf, F. 35 64 75
Dr. phil., Wiss. Ang. (Philosophie)
- Hinz, Uta, Heerstraße 78, 40227 Düsseldorf, F. (02 11) 7 95 21 65
Dr. phil. (Neuere Geschichte)
- Hirschberger, Martina, Universitätsstr. 1, 40225 Düsseldorf, F. 81-1 41 38
Dr. phil. (Wiss. Ang. (Klassische Philologie))
- Holtei, Rainer, Papiermühlenweg 4b, 40882 Ratingen
Dr. phil., M. A., Wiss. Ang. (Anglistik)
- Horn, Christian
M.A., Wiss. Ang. (Allgemeine Sprachwissenschaft)
- Horn, Rainer, Papiermühlenweg 4b, 40882 Ratingen
Dr. phil., M.A., Wiss. Ang. (Anglistik)
- Hüfken, Volker, Auf dem Hügel 35, 50933 Köln, F. (02 21) 49 32 59
Dipl.-Soz., Wiss. Ang. (Soziologie)
- Jahn, Stefanie, F. 81-1 29 92
Dr. phil. (Klassische Philologie)
- Jucquois-Delpierre, Monique, Universitätsstraße 1, 40225 Düsseldorf, F. 81-1 43 18
Wiss. Ang.
- Jeske, Anita, Marienstraße 16, 41462 Neuss, F. (021 31) 79 89 32
M. A. (Neuere Geschichte)
- Jodda-Flintrop, Stefanie
Erziehungswissenschaft, Abt. für Allgemeine Erziehungswissenschaft und
Historische Bildungsforschung
- Kamps, Klaus, Gogrevestr. 3, 40223 Düsseldorf, F. (02 11) 34 31 03
Dr. phil., Wiss. Ass. (Politikwissenschaft)
- Koblitz, Joachim, Eichenallee 32a, 41469 Neuss, F. (0 21 37) 1 41 44, Fax: 1 32 44
Dr. phil., Dipl.-Pädagoge, Wiss. Ang. (Erziehungswissenschaft: Erwachsenenbildung
und pädagogische Beratung)
- König, Lilith, F. 81-12132
Dr. phil. Dipl.-Psych., Wiss.-Ang. (Erziehungswissenschaft: Abt. für
Entwicklungspsychologie)
- Krämer, Felicitas, Universitätsstr. 1, 40225 Düsseldorf, F. 81-1 29 18
Dr. phil., Wiss. Ang. (Philosophie)
- Krause-Burmester, Marion
M.A. Wiss. Ang. (Allgemeine Sprachwissenschaft)
- Kurczyk, Stephanie, F. 81-1 14 98
Dr. phil. (Klassische Philologie)
- Lahl, Olaf
Dr. (Erziehungswissenschaft, Abt. für Entwicklungspsychologie und Pädagogische
Psychologie)
- Lechner, Jochen, Herzogstraße 35, 40215 Düsseldorf
Dr. phil., Wiss. Ang. (Philosophie)
- Leske, Ralph, Liniestr. 51, 41065 Mönchengladbach, F. (02161) 481164
(Didaktik der Geschichte)
- Lesse, Urs, F. 81-1 57 40
Wiss. Ang. (Politikwissenschaft II)

- Lonnemann, Birgit, F. 81-1 25 56, lonnemann@phil-fak.uni-duesseldorf.de
Dr. phil., Wiss. Ang. (Romanistik)
- Malmede, Hans, Grummerstraße 34, 44809 Bochum, F. (02 34) 53 40 29
Dr. päd., Wiss. Ang. (Medienkulturanalyse)
- Mastiaux, Björn
Dipl.-Soz.-Wiss., Wiss. Ang. (Soziologie I)
- Matthes, Lothar, Bad Harzburger Straße 84, 40595 Düsseldorf, F. 70 76 50
Dr. phil., Wiss. Ang. (Romanistik)
- Mecking, Sabine, Universitätsstr. 1, 40225 Düsseldorf, F. 81-1 29 39
Dr. phil., wiss. Ang. (Neueste Geschichte)
- Muhr, Stefanie, Universitätsstr. 1, 40225 Düsseldorf, F. 81-1 14 95,
e-mail: muhr@phil-fak.uni-duesseldorf.de
Dr. phil. (Kunstgeschichte)
- Müller, Werner, Erziehungswissenschaftliches Institut, Abt. für Entwicklungs-
psychologie und Pädagogische Psychologie, F. 81-1 26 37
Dipl.-Päd., Wiss. Ang. (Psychologie)
- Münch, Claudia
Dr., Wiss. Ang. (Politikwissenschaft I)
- Navarro Pastor, Santiago, Hermann-Harry-Schmitz-Str. 17, 40227 Düsseldorf,
F. 33 21 15
Wiss. Ang. (Romanistik)
- Neuhaus, Eva
M.A., Wiss. Ang. (Allgemeine Sprachwissenschaft)
- Neuhaus-Koch, Ariane
Dr. phil., Wiss. Ang. (Neuere Germanistik)
- Nocken, Ulrich, F. 81-1 40 20
Ph. D., M.A., Wiss. Ang. (Wirtschaftsgeschichte)
- Opitz, Stephanie, Franklinstr. 24, 40479 Düsseldorf
Dipl.-Medienwiss., Wiss. Ang. (Kommunikations- und Medienwissenschaft I)
- Pabst-Weinschenk, Marita, Beekfeldweg 35, 46519 Alpen, F. (02802) 4728
Dr. phil., Wiss. Ang. (Germanistik IV: Mündlichkeit)
- Pomian, Thorsten, F. 81-1 25 44, E-mail: Thorsten.Pomian@phil-fak.uni-duesseldorf.de
M.A., Wiss. Ang. (Kultur und Geschichte der Deutschen im östlichen Europa)
- Posse, Norbert, Fasanenstraße 15, 42799 Leichlingen, F. (021 75) 67 57
Dr. phil. (Erziehungswissenschaft)
- Quetsch, Guido
Dr. Wiss. Ang. (Politikwissenschaft I)
- Reddig, Melanie, Diedenhofener Str. 2, 40476 Düsseldorf
M.A. (Soziologie)
- Reuter, Guido, Universitätsstraße 1, 40225 Düsseldorf, F. 81-13227
Dr. phil. (Kunstgeschichte)
- Riemann, Silke
M.A. Wiss. Ang. (Politikwissenschaft I)
- Rosenbach, Anette
Dr. phil., M.A. Wiss. Ang. (Anglistik)
- Rumpf, Christof
M.A., Wiss. Ang. (Computerlinguistik)
- Schmidt, Christian K.
Dipl.-Soz.-Wiss., Wiss. Ang. (Politikwissenschaft II)
- Schoenauer, Ursula, 40668 Meerbusch, Bösinghovener Straße 118, F. (021 59) 74 90
M. A. (Didaktik der Geschichte)

- Schröder, Nicole, Friedrichsruher Weg 2, 47057 Duisburg
Dr. phil., Wiss. Ang. (Anglistik)
- Schwarze, Brigitte, Charlottenstraße 51, 42105 Wuppertal, F. (02 02) 3 09 89 68
Dr. des. M.A., Wiss. Ang. (Romanistik)
- Seidler, Miriam, Universitätsstr. 1, 40225 Düsseldorf,
e-mail: seidler@phil-fak.uni-duesseldorf.de
M.A., Wiss. Ang. (Neuere Germanistik)
- Shimizu, Megumi
M. A. (Modernes Japan)
- Spier, Tim, F. 81-1 05 35
Wiss. Ang. (Politikwissenschaft II)
- Stamminger, Priska
Dipl.-Pol., Wiss. Ang. (Politikwissenschaft I, PVS-Redaktion)
- Stork, Yvonne, Nöggerathweg 22, 40591 Düsseldorf
e-mail: stork@phil-fak.uni-duesseldorf.de
Dr. phil., Wiss. Ang. (Romanistik)
- Strecken, Angela, Universitätsstraße 1, 40225 Düsseldorf, F. 81-11495
Dr. phil. (Kunstgeschichte)
- Tagsold, Christian
Dr. phil., M. A., Wiss. Ang. (Modernes Japan II)
- Trabert, Florian, Universitätsstr. 1, 40225 Düsseldorf, F. 81-1 59 07
Wiss. Ang. (Neuere Germanistik)
- Tranow, Ulf, Fortunastr. 13, 40235 Düsseldorf, F. (0211) 6 18 21 99
M.A. (Soziologie)
- Trkulja, Violeta
M.A. (Informationswissenschaft)
- Unterweg, Friedrich-K., Buchenweg 24, 40699 Erkrath, F. (021 04) 4 09 79
Dr. phil., Wiss. Ang. (Anglistik)
- Votsis, Joannis, Universitätsstr. 1, 40225 Düsseldorf, F. 81-1 14 73
Dr. phil.
- Welbers, Ulrich, Schwerinstraße 94, 40476 Düsseldorf
Dr. phil. Wiss. Ang. (Germanistische Sprachwissenschaft)
- Werning, Markus, Universitätsstr. 1, 40225 Düsseldorf, F. 81-11473
M.A. Wiss. Ang. (Philosophie)
- Windorf, Wiebke, 40225 Düsseldorf, e-mail: windorf@uni-duesseldorf.de
Dr. phil. (Kunstgeschichte)
- Wodsak, Mona, Fontanestraße 8, 41564 Kaarst, F. (021 31) 15 15 61
Dr. phil., Wiss. Ang. (Romanistik)
- Wolter, Ingrid-Charlotte, Stürzelberger Str. 7a, 40547 Düsseldorf
Dr. phil. (Anglistik)
- Wratil, Melani
Dr. phil., Wiss. Ang. (Allgemeine Sprachwissenschaft)

n) Lehrkräfte für besondere Aufgaben (Lektoren und Diplomsporthlehrer):

Lektorinnen und Lektoren:

- Creff, Michèle, e-mail: creff@phil-fak.uni-duesseldorf.de
(Romanistik)
- Fujita, Kaori, F. 81-15185
M. A. (Modernes Japan)
- Geiselbrechtinger, Conor
M. A. (Anglistik)
- Hag, Thomas, Suitbertusstr. 114, 40223 Düsseldorf
M.A. (Ältere Anglistik, Literaturübersetzen)

Herrero Soto, Miguel
(Romanistik)
Le Floc'h, Gwenola-Inès
(Romanistik)
Manzini Himmrich, Chiara de
Dott.ssa (Romanistik)
Nieroba, Louise
B. A. (Anglistik)
Siebers, Stefan, F. 81-1 58 53
M.A. (Jüdische Studien)
Tabaglio, Carla
Dott.ssa (Romanistik)

o) Diplomsporthlehrerinnen und Diplomsporthlehrer:

Golmina, Abdolali
Dr. phil. (Sportwissenschaft)
Rocholl, Christoph
Sportlehrer (Sportwissenschaft)

p) Lehrbeauftragte:

Alefeld, Yvonne-Patricia, Rheinpfad 4, 40667 Meerbusch-Büderich, F. (0 21 32) 97 15 00
Dr. phil. (Neuere Germanistik)
Althof, Rolf, Bahnhofstraße 159, 40883 Ratingen, F. (0 21 02) 6 02 95,
e-mail: AlthoffGuro@t-online.de
(Anglistik)
Appelhoff, Mechtild, Landesanstalt für Rundfunk NRW, Willi-Becker-Allee 10,
40227 Düsseldorf
(Medien-/Politikwissenschaft)
Bachmann, Thorsten, Wallstr. 7, 45468 Mülheim/Ruhr, F. (02 08) 75 06 20
Dr. phil. (Neuere Germanistik)
Badziong, Hans-Jürgen, Ginsterweg 12, 45964 Gladbeck
(Germanistische Kommunikations- und Kulturwissenschaft)
de Barros, Ricardo Alves, Graf-Salm-Straße 34, 50181 Bedburg
(Romanistik)
Bau, Michael, Buchenweg 18, 41352 Korschenbroich, F. (0 21 61) 67 54 02
Dr. (Sozialwissenschaft)
Beck, Monika, Erwin Rommel-Straße 24, 40470 Düsseldorf
M.A. (Neuere Deutsche Literaturwissenschaft)
Becker, Melanie, Charlottenstraße 9, 42105 Wuppertal, F. (02 02) 31 80 42
Dipl.-Soz. (Sozialwissenschaft)
Berthod, Annick, Lichtenvoorder Straße 58, 41564 Kaarst, F. (0 21 31) 95 81 55
(Neuere Geschichte)
Boehning, Larissa
M. A. (Germanistik IV: Schriftlichkeit)
Bölles, Helmut, Adlerstraße 6, 41564 Kaarst, F. (0 21 31) 6 95 23
Oberstudienrat (Lateinkurse)
Borrenkott, Axel, Viktoriastraße 31, 52066 Aachen
(Germanistik IV: Schriftlichkeit)
Brauer, Sabine, Bismarckstr. 111, 47057 Duisburg, F. (02 11) 3 86 66-06
(Politikwissenschaft)

- Brautmeier, Jürgen, Macherscheider Straße 97, 41468 Neuss, F. (021 31) 3 51 38
 Dr. phil. (Medien-/Politikwissenschaft)
- Brenner-Wilczek, Sabine, Schneppterer Straße 6, 42716 Solingen
 Dr. phil. (Neuere Deutsche Literaturwissenschaft)
- Brinckmann, Wolfgang, Brunnenstr. 40e, 41470 Neuss
 Dr. phil., Studiendirektor (Klassische Philologie)
- Bringmann, Karl, Mendelweg 3a, 40591 Düsseldorf
 Prof., Dr. phil., Verlagsdirektor a. D. (Didaktik der Geschichte)
- Brink, Sonja, Kapellstr. 28, 40479 Düsseldorf, F. (02 11) 4 91 10 30
 Dr. phil. (Kunstgeschichte)
- Bruckhaus, Margarete, Kärtner Weg 38, 40591 Düsseldorf
 Dr. phil. (Neuere Geschichte)
- Caravaggi, Silvia
 (Universitätssprachenzentrum)
- di Ciriaco-Sussdorf, Angela, WDR, Köln, F. (0221) 220-2961
 (Anglistik)
- Dahlhaus, Barbara, Am Bleckmannshof 27, 44799 Bochum
 (Deutsch als Fremdsprache)
- Dausch, Walter, Geneickener Straße 179, 41238 Mönchengladbach, F. (021 66) 92 42 17
 M. A. (Russisch, Altrussisch/Altkirchenslawisch)
- Davies, Alun Harries, Weidenweg 130, 40723 Hilden, F. (021 03) 8 76 27
 (Anglistik)
- Dersch-Freese, Britta, Schumannstr. 2, 40237 Düsseldorf, F. (02 21) 6 98 96 80
 (Didaktik der deutschen Sprache und Literatur)
- Diederich, Henner, Sauerbruchstraße 18, 44801 Bochum, F. (02 34) 70 45 76
 (Musik und ihre Didaktik)
- Dreher, Bernd, Moltkestraße 12, 40477 Düsseldorf, F. 46 02 63
 M. A. (Neuere Geschichte)
- Eichner, Christian
 Dr. LL.M., M.A. (Neuere Deutsche Literaturwissenschaft)
- Eick, Dennis
 Dr. (Germanistik IV: Schriftlichkeit)
- Enders, Frank, Kaarster Hütte 11, 41352 Korschenbroich
 (Germanistik IV, Mündlichkeit)
- Esch, Michael G., Kiefernstr. 9, 40233 Düsseldorf
 Dr. phil. (Osteuropäische Geschichte, Polnisch)
- Füllner, Karin, Urdenbacher Dorfstraße 30, 40593 Düsseldorf
 Dr. phil. (Neuere Deutsche Literaturwissenschaft)
- Gamerschlag, Thomas
 Dr. phil. (Allgemeine Sprachwissenschaft)
- García-Mata, Alba, Alsenstr. 23a, 50679 Köln, F. (02 21) 88 29 17
 M.A. (Universitätssprachenzentrum)
- Georgi, Wolfgang, Bachemer Str. 173, 50931 Köln
 Dr. phil. (Mittelalterliche Geschichte)
- Gerland, Doris
 M. A. (Allgemeine Sprachwissenschaft)
- Gough, Lawrence, Florastraße 14, 42651 Solingen, F. (02 12) 20 38 40
 B. A. (Anglistik)
- Graf, Dafna
 M. A. (Allgemeine Sprachwissenschaft)
- Gref, Claudia, Karltor 2, 40231 Düsseldorf
 M. A. (Medienwissenschaft)

- Greven, Manfred, Danziger Straße 15, 41564 Kaarst, F. (02131) 6 19 12
Studiendirektor (Lateinkurse)
- Große-Sender, Heinrich A., Direktor des Landtags NRW, Platz des Landtags 1, 40221
Düsseldorf, F. (02 11) 8 84 24 01
(Politikwissenschaft)
- Grothues, Silke, Spillheide 72, 45239 Essen, F. (02 01) 40 34 82
Handy: 0171-3244748
Dr. phil. (Ältere Germanistik)
- Gucanin, Ane, Germaniastr. 5, 40223 Düsseldorf, F. (02 11) 3 98 39 55
M.A. (Soziologie)
- Guinaldo, Ursula, Kirschstr. 12a, 40764 Langenfeld, F. (0 21 73) 8 14 21
(Literaturübersetzen)
- Haas, Olaf, Seeweg 9, 40627 Düsseldorf, F. 25 14 24
Dr. phil. (Neuere Germanistik)
- Hagemann, Tim
Dr. (Germanistik IV: Schriftlichkeit)
- Heinze, Sascha
(Neuere Deutsche Literaturwissenschaft)
- Heitwerth, Resi, Bachstr. 2c, 42781 Haan
M.A. (Germanistik IV: Mündlichkeit)
- Hendrix, Heike
Dr. (Germanistik IV: Schriftlichkeit)
- Herzig, Wolfgang, Am Steinberg 26, 41061 Mönchengladbach, F. (0 21 61) 3 23 96
M. A. (Politikwissenschaft)
- Heynen, Ruth, Mönchenwerther Str. 2, 40457 Düsseldorf
M.A. (Neuere Deutsche Literaturwissenschaft)
- Hildesheim, Doris
Dr. phil. (Neuere Deutsche Literaturwissenschaft)
- Hirschfeld von, Alexandra
M. A. (Germanistik IV: Schriftlichkeit)
- Hollender, Elisabeth
PD Dr. (Jüdische Studien)
- Horn, Christian
M. A. (Allgemeine Sprachwissenschaft)
- Indefrey, Peter
Dr. med. (Allgemeine Sprachwissenschaft)
- Kaiser, Gerhard, Herderstraße 29, 40237 Düsseldorf
Dr. phil. (Neuere Germanistik)
- Kiechle, Oliver, Kölner Str. 356, 40227 Düsseldorf
M.A. (Osteuropäische Geschichte)
- Kiguradze, Tinatin
M. A. (Allgemeine Sprachwissenschaft)
- Kirf, Bodo, Mörsenbroicher Weg 24, 40470 Düsseldorf, F. (02 11) 61 45 55
Dr. phil. (Deutsche Philologie und Linguistik)
- Kläger, Florian, F. 81-1 22 06
Dr. phil. (Anglistik)
- Klein, Sonja
M. A. (Neuere Deutsche Literaturwissenschaft)
- Krolop, Bernd, Volmerswerther Straße 22, 40221 Düsseldorf, F. 39 43 97
Dr. phil. (Sozialwissenschaft)
- Kron, Thomas, Ochsenkamp 67, 58285 Gevelsberg
M.A. (Sozialwissenschaft)

- Kucharzewski, Jan, F. 81-1 18 50
M. A. (Anglistik)
- Kumari, Anitha, Hochstraße 75a, 40878 Ratingen
Dr. (Sozialwissenschaft)
- Kurwinkel, Tobias
M. A. (Neuere Deutsche Literaturwissenschaft)
- Lang, Wolfgang, Oberkasseler Str. 81, 40545 Düsseldorf
StuDir i.R. (Soziologie)
- Lange, Hella-Sabrina
Dr. phil. (Neuere Deutsche Literaturwissenschaft)
- Lauff, Werner, RA, Geschäftsführer des Verbandes Rheinisch-Westfälischer Verleger e. V.
Düsseldorf (Medienwirtschaft)
- Leach, Dawn, Quirinstraße 4, 40545 Düsseldorf
Dr. (Kunstgeschichte)
- Leiber, Simone
Dr. (Politikwissenschaft I)
- Libertus, Michael, Neusser Str. 133, 40219 Düsseldorf
Dr. (Medienwissenschaft)
- Lindt, Grazia, Unter den Buchen 5, 41844 Wegberg, F. (0 24 36) 38 03 30
(Universitätsprachenzentrum)
- Link, Hans, Breukerholz 9a, 44797 Bochum, F. (02X34) 47 15 33
Dr. phil. (Ostasieninstitut)
- Litschew, Alexander, Oberbilker Allee 95, 40227 Düsseldorf, F. (02 11) 66 59 68
Dr. phil. (Südosteuropäische Geschichte)
- Looz-Corswarem, Clemens von, Stadtarchiv Düsseldorf, Heinrich-Ehrhardt-Straße 61,
40468 Düsseldorf, F. (02 11) 8 99-57 37
Prof. Dr. phil. (Neuere Landesgeschichte)
- Lüer, Edwin, Blumenthalstraße 14, 40476 Düsseldorf, F. 44 14 87
M. A. (Neuere Germanistik)
- Maerker, Barbara, Paul-Löbestr. 52, 40595 Düsseldorf, F. 709549
(Klassische Philologie)
- Matejovski, Dirk, Luegallee 10, 40545 Düsseldorf, F. 576393
Dr. phil. (Neuere Deutsche Literaturwissenschaft)
- Matzigkeit, Michael
Dr. phil. (Neuere Deutsche Literaturwissenschaft)
- Mayer-Schuchard, Wolfram
(Germanistik IV: Schriftlichkeit)
- Meyer, Carsten
Dr. rer. nat. (Computerlinguistik)
- Meyer, Jörg, G-r-u-p-p-e M, Erkrather Straße 30, 40233 Düsseldorf, F. (02 11) 77 09 65 11
M.A. (Medienwissenschaft)
- Morgenbrod, Brigitt, Friedhofstraße 44, 41236 Mönchengladbach, F. (0 21 66) 24 82 58
Dr. phil. (Neuere Geschichte)
- Morgenroth, Claas
M.A. (Neuere Deutsche Literaturwissenschaft)
- Moskopp, Heiner, Eselsweg 100, 41068 Mönchengladbach
Studiendirektor (Lateinkurse)
- Müller, Christian, Schillerstraße 56, 47198 Duisburg
Dr. rer. oec. (Soziologie)
- Müller, Ulrich, Sonnbornstraße 9, 40625 Düsseldorf
Dr. (Sozialwissenschaft)
- Münstermann, Solveig
Dr. (Germanistik IV: Schriftlichkeit)

- Münster-Schroer, Erika, Stadtarchiv, Mülheimer Str. 47, 40878 Ratingen,
F. (021 02) 9824 43
- Nagel, Stefan, Bruhnstraße 5, 40225 Düsseldorf
Dr. med., Dr. phil. (Neuere Germanistik)
- Niewöhner, Heinrich, Benrather Straße 5, 40213 Düsseldorf, F. 32 34 91
Dr. phil. (Neuere Germanistik)
- Nitzberg, Alexander, Lindenstraße 69, 40233 Düsseldorf
M.A. (Germanistik IV: Schriftlichkeit)
- Noll, Thomas, Mommsenstr. 24, 50935 Köln
- Ortmann, Albert
Dr. phil. (Allgemeine Sprachwissenschaft)
- Ortsack, Constantin
(Neuere Deutsche Literaturwissenschaft)
- Pascha-Guerrero, Celia, Düsseldorfer Str. 135, 40545 Düsseldorf, F. (02 11) 55 65 30
M.A. (Universitätssprachenzentrum)
- Peters, Leo, Schul- und Kulturdezernat des Kreises Viersen, Rathausmarkt 3 (Kreishaus),
41747 Viersen, F. (021 62) 39 10-09
Dr. phil. (Neuere Landesgeschichte)
- Petersen, Wiebke
(Computerlinguistik)
- Preißler, Dietmar, Kessenicher Str. 25, 53129 Bonn
Dr. phil. (Politikwissenschaft)
- Quast, Tobias, F. 81-1 22 06
Dr. phil. (Anglistik)
- Rauthe, Simone, Rethelweg 8, 40724 Hilden, F. (0 21 03) 28 66 06
e-mail: simone.rauthe@gmx.de
Dr. phil. (Neuere und Neueste Geschichte)
- Raven, Achim (Pseudonym – Scholz, Ferdinand), Schimmelpfennigstraße 43,
40597 Düsseldorf
(Germanistik IV: Schriftlichkeit)
- Reh, Werner, Robert-Koch-Straße 15, 42781 Haan, F. (021 29) 84 79
Dr. phil. (Politikwissenschaft)
- Riechert, Rüdiger, Oberrather Str. 50, 40472 Düsseldorf, F. 65 81 82
Dr. phil.
- Rodríguez Arrese-Igor, Aurora, Wupperstraße 4, 40219 Düsseldorf, F. 39 53 43
(Universitätssprachenzentrum)
- Roehl, Susanne von, Flachskampstr. 82, 40627 Düsseldorf
Dr. rer. pol. (Medienwissenschaft)
- Saitô, Stania
Dr. (Cs) (Modernes Japan)
- Salz, Claudia, Abteiweg 33, 41468 Neuss, F. (021 31) 129365
(Alte Geschichte)
- Sauer, Manfred, Erasmusstraße 28, 40223 Düsseldorf, F. 33 34 91
M. A. (Ältere Germanistik)
- Schell, Burkhard, Graseggerstr. 65, 50737 Köln
(Germanistische Kommunikations- und Kulturwissenschaft)
- Schellenberg, Michael, Felderstr. 145, 51371 Leverkusen
M.A. (Alte Geschichte)
- Scholz, Heinz, Graf-Recke-Straße 42, 40239 Düsseldorf, F. 660925
Prof., Dr. phil., Dozent an der Musikhochschule Köln und am Robert-Schumann-
Institut Düsseldorf (Phonetik-Sprechkunde)
- Schubert, Walfried, Nelkenstraße 46, 41066 Mönchengladbach, F. (021 61) 97 14 18
StR (Lateinkurse)
- Schulte-Beerbühl, Margit, Im Kühlen Grund 4c, 44229 Dortmund, F. (0231) 73 31 34
Dr. phil. (Neuere Geschichte)

- Schumacher, Christoph, Herzog-Eberhard-Straße 45, 72250 Freudenstadt
Dr. phil. (Germanistik IV: Schriftlichkeit)
- Seeger, Adrian, Golkrather Bruch 2, 41812 Erkelenz
Dipl.-Kfm. (Ostasien-Institut)
- Sellerio, Antonella, Camphausenstraße 4, 40479 Düsseldorf
Dott. ssa (Universitäts-sprachenzentrum)
- Siepe, Karin
(Universitäts-sprachenzentrum)
- Singh, Sikander
Dr. phil. (Neuere Deutsche Literaturwissenschaft)
- Sitt, Martina, Gartenstraße 33, 40479 Düsseldorf
Dr. Kustodin (Museumskunde)
- Söffing, Marianne, Kibbenheide 7, 40822 Mettmann, F. (021 04) 95 98 44
(Universitäts-sprachenzentrum)
- Solibakke, Karl Ivan, Robert-Stolz-Str. 15, 40470 Düsseldorf
Dr. phil. (Neuere Germanistik)
- Stabarin, Marylène, Angermunder Weg 15, 40880 Ratingen
(Universitäts-sprachenzentrum)
- Stolz, Barbara, F. 81-1 19 25
Dipl.-Übersetzerin (Anglistik)
- Stranz, Kerstin, F. 81-1 29 66
Dr. phil. (Anglistik)
- Striedter, Anne Christine, Gleiwitzer Straße 3, 40764 Langenfeld
(Universitäts-sprachenzentrum)
- Täube, Dagmar, Schnütgen-Museum, Köln, F. (02 21) 2 21-2 23 10
Dr. phil. (Kunstgeschichte)
- Tönnemann, Wolfgang, Roderbirken 13, 42799 Leichlingen, F. (021 75) 890217
(Politikwissenschaft)
- Torsten, Falk
M.A. (Ältere Germanistik)
- Trumpa, Heike
M.A. (Modernes Japan)
- Trux, Elisabeth, Austraße 21, 97222 Rimper
Dr. phil. (Kunstgeschichte)
- Turnsek, Andreas, Cranachstr. 12, 40667 Meerbusch
M. A. (Medienwissenschaft)
- Uerscheln, Gabriele, Kupferstraße 6, 41564 Kaarst
(Kunstgeschichte)
- Viehöver, Vera
Dr. phil. (Neuere Germanistik)
- Wagner, Claus, Friedrichstr. 13, 40699 Erkrath
Dipl.-Soz. (Soziologie)
- Weintz, Jürgen, Selfkantstraße 6, 41464 Neuss
Dr. phil. (Didaktik der deutschen Sprache und Literatur)
- Wilcke, Karin, Lützowstraße 9, 40476 Düsseldorf, F. 46 78 11
Dr. phil. (Ältere Germanistik)
- Woelk, Wolfgang, Neuendorfer Str. 33 B, 56070 Koblenz, F. (02 61) 9 88 72 00
e-mail: woelk@uni-duesseldorf.de
Dr. phil.

Wolters , Astrid, Peter Janssen-Str. 40, 40237 Düsseldorf
M.A. (Neueste Geschichte)

Wüstemeyer, Manfred, Heideweg 18, 46569 Hünxe, F. (0 28 58) 67 77
Dr. phil. (Neuere Geschichte)

Zweck, Axel, Kirchfeldstr. 32, 40882 Ratingen, F. (0 21 02) 89 50 08
Dr. Dr. (Soziologie)

Institute und Seminare

Philosophisches Institut (Gebäude 23.21, Ebene 04)

Geschäftsführender Leiter: Univ.-Prof. Dr. Gerhard Schurz, F. 81-1 29 14
Sekretariat: Siglinde Kowalski, F. 81-1 32 63, Fax: 81-1 17 50

Lehrstuhl Theoretische Philosophie

Univ.-Prof. Dr. Gerhard Schurz, F. 81-1 29 14
Sekretariat: Veronika Linke, F. 81-1 57 63, Fax: 81-1 57 64
Wiss. Ang. Eckhart Arnold, M.A., F. 81-1 14 73
Wiss. Ang. Dr. Ioannis Votsis, F. 81-1 14 73
Wiss. Ang. Markus Werning, M.A., F. 81-1 14 73

Lehrstuhl Praktische Philosophie

Univ.-Prof. Dr. Dieter Birnbacher, F. 81-1 29 12
Sekretariat: Petra K.-Schiebel, M.A. F. 81-1 29 12
Wiss. Ass. Dr. Felicitas Krämer, F. 81-1 29 18
Wiss. Ass. Dr. Oliver Hallich, F. 81-1 29 12

Univ.-Prof. Dr. Axel Bühler, F. 81-1 29 20
Univ.-Prof. Dr. Simone Dietz, F. 81-1 29 21
Univ.-Prof. Dr. Christoph Kann, F. 81-1 29 22
Univ.-Prof. i.R. Dr. Lutz Geldsetzer, F. 81-1 32 63
apl. Prof. Dr. Rainer A. Bast, F. 81-1 28 97
apl. Prof. Dr. jur. Reinhard May, PhD (London), F. 81-1 29 19
apl. Prof. Dr. Peter Tepe, F. 81-1 29 48
Priv.-Doz. Dr. Manuel Bremer, F. 81-1 32 63
Priv.-Doz. Dr. Jürgen Düsberg, F. 81-1 42 40
Priv.-Doz. Dr. Nicola Erny, F. 81-1 29 18
Priv.-Doz. Dr. Bernward Gesang, F. 81-1 29 12
Priv.-Doz. Dr. Carmen Kaminsky, F. 81-1 29 12
Priv.-Doz. Dr. Georg Northoff, F. 81-1 29 12
Priv.-Doz. Dr. Christoph Weismüller, F. 81-1 32 63
Wiss. Ang. Dr. Ulrike Hinke-Dörnemann, F. 81-1 28 97
Wiss. Ang. Dr. Jochen Lechner, F. 81-1 42 40

Archiv für Geschichte und Soziologie der Philosophie

Archiv für Informationswissenschaft und -politik
Bibliographie de la Philosophie (Deutsche Sektion):
Wiss. Ang. Dr. Ulrike Hinke-Dörnemann, F. 81-1 28 97

Fachbibliothek Philosophie der Universitäts- und Landesbibliothek:
Angelika Schöwe, F. 81-1 29 16

Erziehungswissenschaftliches Institut

(Gebäude 23.03, Ebene 01 und 02)
Geschäftsführende Leiterin: Univ.-Prof. Dr. Christine Schwarzer, F. 81-1 28 58,
e-mail: schwarzer@phil-fak.uni-duesseldorf.de
Sekretariat: Elisabeth Heide, F. 81-1 20 39,
e-mail: Elisabeth.Heide@phil-fak.uni-duesseldorf.de
Univ.-Prof. em. Dr. Friedhelm Nicolin
Univ.-Prof. em. Dr. Gerhard Wehle

Anerkennung von Studienleistungen (Magister):

Dr. päd. Hans Malmede, F. 81-1 36 79
e-mail: Malmede@phil-fak.uni-duesseldorf.de

Anerkennung von Studienleistungen (Diplom)

Univ.-Prof. Dr. Christine Schwarzer
Sekretariat: Elisabeth Heide, F. 81-1 20 39, Fax 81-1 34 68
(Gebäude 23.03, Ebene 01, Raum 89)
Geschäftszeit: Mo.–Do. 9–11.30

Anerkennung von Studienleistungen (Lehramt):

Univ.-Prof. Dr. Heiner Barz

Sekretariat: Irmgard Hestermann, F. 81-1 07 37, Fax 81-1 49 61 (Gebäude 23.03,
Ebene 01, Raum 88)

Geschäftszeiten des Sekretariats: dienstags, mittwochs, donnerstags 9.00–12.00 Uhr

Informationsstelle Erziehungswissenschaft:

Gebäude 23.03, Ebene 01, Raum 66, Öffnungszeiten siehe Internet bzw. Aushang,
F. 81-1 33 36, Fax 81-1 33 37, e-mail ie4@uni-duesseldorf.de
Leiter: Akad. Oberrat Dr. Hartmut Steuber

Abteilung für Allgemeine Erziehungswissenschaft und Historische Bildungsforschung

Univ.-Prof. i.R. Dr. Gisela Miller-Kipp, F. 81-1 23 69
e-mail: miller@phil-fak.uni-duesseldorf.de

em. Univ.-Prof. Dr. Leonhard Friedrich

Wiss. Ang.: Stefanie Jodda-Flintrop, F. 81-1 43 04
e-mail: flintrop@phil-fak.uni-duesseldorf.de

Teilzeitangestellter: Hans-Jürgen Warmke, F. 81-15125,
e-mail: warmke@phil-fak.uni-duesseldorf.de

Wiss. Ang.: Carolin Huber, F. 81-1 52 60 (Drittmittel)
e-mail: huber@phil-fak.uni-duesseldorf.de

Abteilung für Allgemeine Didaktik und Theorie der Schule

N.N.

e-mail: allg.didaktik@phil-fak.uni-duesseldorf.de

em. Univ.-Prof. Dr. Gerhard Michel, F. 81-1 21 37, Gebäude 23.03, Ebene 02, R. 24
Priv.-Doz. Dr. Peter Stadtfeld, e-mail: stadtfeld@phil-fak.uni-duesseldorf.de

Akademischer Oberrat: Dr. Hartmut Steuber, Raum 23.03.01.68, F. 81-1 33 38
e-mail: steuber4@uni-duesseldorf.de

Abteilung für Weiterbildung und Beratung

Univ.-Prof. Dr. Christine Schwarzer, F. 81-12039, Fax 81-13468

e-mail: Schwarzer@phil-fak.uni-duesseldorf.de

Sekretariat: E. Heide, F. 81-12039, Gebäude 23.03, Ebene 01, Raum 89 Geschäftszeit:
montags bis donnerstags 9–11.30, e-mail: Elisabeth.Heide@phil-fak.uni-duesseldorf.de

Wiss. Ang.: Priv.-Doz. Dr. Petra Buchwald, F. 81-12859,
e-mail: buchwald@phil-fak.uni-duesseldorf.de

Wiss. Ang.: Dr. Joachim Koblit, F. 81-12133, e-mail: koblit@phil-fak.uni-duesseldorf.de

Wiss. Ang.: Dr. Norbert Posse, F. 81-1 20 37,
e-mail: posse@phil-fak.uni-duesseldorf.de

Wiss. Hilfskraft.: Dipl.-Päd. Klaus Volkmann (Drittmittelprojekt), F. 81-1 20 38,
e-mail: volkmann@phil-fak.uni-duesseldorf.de

Wiss. Hilfskraft.: Dipl.-Päd. Britta Kroll, F. 81-1 20 39 (Drittmittelprojekt), F- 81-1 20 38,
e-mail: krollb@phil-fak.uni-duesseldorf.de

Abteilung für Bildungsforschung und Bildungsmanagement

Univ.-Prof. Dr. Heiner Barz, F. 81-1 50 02, Fax: 81-1 49 61
e-mail: barz@phil-fak.uni-duesseldorf.de

Sekretariat: Irmgard Hestermann, F. 81-10737, Fax 81-14961
Gebäude 23.03, Ebene 01, Raum 88
e-mail: bildungsforschung@phil-fak.uni-duesseldorf.de
Geschäftszeiten: dienstags, mittwochs, donnerstags 9.00–12.00 Uhr

Wiss. Ang.: Dajana Baum, F. 81-12085, Fax 81-14961
e-mail: baumd@phil-fak.uni-duesseldorf.de

Abteilung für Entwicklungspsychologie und Pädagogische Psychologie

Univ.-Prof. Dr. Gabriele Gloger-Tippelt, F. 81-13083
e-mail: Gloger-Tippelt@phil-fak.uni-duesseldorf.de

Sekretariat: Anja Nöcker, F. 81-12130
Geschäftszeit: dienstags bis donnerstags 9–12 Uhr
(Gebäude 23.03, Ebene 01, Raum 25)
e-mail: Anja.Noecker@phil-fak.uni-duesseldorf.de

Univ.-Prof. em. Dr. Horst Nickel

Prof. Dr. Matthias Petzold, e-mail: m.petzold@uni-koeln.de

Wiss. Ang. Dr. Lilith König, F. 81-1 21 32,
e-mail: lilith.koenig@phil-fak.uni-duesseldorf.de

Wiss. Ang. Dr. Olaf Lahl, F. 81-1 21 31, e-mail: lahl@uni-duesseldorf.de
Wiss. Ang. Werner Müller, F. 81-1 26 37, e-mail: werner.mueller@uni-duesseldorf.de

Wiss. Ang. Dipl.-Päd. Janett Römer, F. 81-1 32 42,
e-mail: janett.roemer@uni-duesseldorf.de

Fachbibliothek Erziehungswissenschaft/Psychologie der Universitäts- und Landesbibliothek: Sabine Pestotnik, Norbert Brinkmann, F. 81-12036

4

Sozialwissenschaftliches Institut

Geschäftsführender Leiter: Univ.-Prof. Dr. Gerhard Vowe
Sekretariat: Irina Bobrovnikov, F. 81-1 05 13, Fax 81-1 28 75

Abteilung für Medienwissenschaft

Kommunikations- und Medienwissenschaft I

Univ.-Prof. Dr. Gerhard Vowe, F. 81-1 15 40, e-mail: vowe@uni-duesseldorf.de
Sekretariat: Elisabeth Hubert, F. 81-1 40 14
e-mail: elisabeth.hubert@phil-fak.uni-duesseldorf.de
Wiss. Ang. Dipl.-Medienwiss. Marco Dohle, F. 81-14068
e-mail: dohle@phil-fak.uni-duesseldorf.de
Wiss. Ang. Dipl.-Medienwiss. Stephanie Opitz, F. 81-1 29 42
e-mail: stephanie.opitz@phil-fak.uni-duesseldorf.de

Kommunikations- und Medienwissenschaft II

Univ.-Prof. Dr. Ralph Weiss, F. 81-1 32 54
e-mail: ralph.weiss@phil-fak.uni-duesseldorf.de
Sekretariat: Elisabeth Hubert, F. 81-1 40 14
e-mail: elisabeth.hubert@phil-fak.uni-duesseldorf.de
Akad. Rat Dr. Astrid Zipfel, F. 81-1 29 41, e-mail: zipfel@phil-fak.uni-duesseldorf.de

Juniorprofessur

Jun.-Prof. Dr. Susanne Keuneke, F. 81-1 29 15
e-mail: keuneke@phil-fak.uni-duesseldorf.de

Abteilung für Politikwissenschaft

Politikwissenschaft I

Univ.-Prof'in Dr. Sabine Kropp, F. 81-14555
e-mail: kropp@phil-fak.uni-duesseldorf.de
Sekretariat: Irina Bobrovnikov, F. 81-11512, Fax 81-12875
e-mail: politik1@phil-fak.uni-duesseldorf.de
Wiss. Ang.: Silke Riemann, M.A., F. 81-1 50 35
e-mail: riemann@phil-fak.uni-duesseldorf.de
Wiss. Ang. Agnes Gilka-Bötzow, Dipl.-Verwaltungswiss., F. 81-1 28 77
e-mail: agnes.gilka-boetzow@phil-fak.uni-duesseldorf.de
Wiss. Ang. Dipl.-Pol. Nicky Göttling, F. 81-1 28 77
e-mail: goettling@phil-fak.uni-duesseldorf.de
Wiss. Ang. Dr. Guido Quetsch, F. 81-1 40 92
e-mail: quetsch@phil-fak.uni-duesseldorf.de

PVS-Redaktion:

Wiss. Ang. Dipl.-Pol. Priska Stamminger,
e-mail: stamminger@phil-fak.uni-duesseldorf.de

Politikwissenschaft II

Univ.-Prof. Dr. Ulrich von Alemann, F. 81-1 15 23
e-mail: Alemann@uni-duesseldorf.de
Sekretariat: Sabine Förster, F. 81-1 23 99, Fax 81-1 45 32,
e-mail: politik2@phil-fak.uni-duesseldorf.de
Wiss. Ass.: Priv.-Doz. Dr. Stefan Marschall, F. 81-1 21 81,
e-mail: stefan.marschall@uni-duesseldorf.de

Wiss. Ang. Dipl.-Soz.-Wiss. Christian K. Schmidt, F. 81-1 14 97, -1 07 66

Wiss. Ang. Urs Lesse, F. 81-1 57 40
e-mail: urs.lesse@uni-duesseldorf.de

Wiss. Ang. Tim Spier, F. 81-1 05 35
e-mail: tim.spier@uni-duesseldorf.de

Politikwissenschaft III

Univ.-Prof. Dr. Hartwig Hummel, F. 81-1 40 32
e-mail: hummel@phil-fak.uni-duesseldorf.de
Sekretariat: Margarete Dresen, M.A., F. 81-1 15 88, Fax 81-1 56 48
e-mail: dresen@phil-fak.uni-duesseldorf.de

Projektmitarbeiterin:

Wiss. Ang. Sandra Dieterich, F. 81-1 50 97
e-mail: dieterich@phil-fak.uni-duesseldorf.de

Abteilung für Soziologie (Gebäude 23.31, Ebene 04, 05, 06)

Soziologie I

Univ.-Prof. Dr. Michael Baumann, F. 81-1 15 59,
e-mail: baumann@phil-fak.uni-duesseldorf.de
Sekretariat: Margarete Dresen / Cornelia Schoenwald, F. 81-13123, Fax 81-12263
e-mail: soziologie1und2@phil-fak.uni-duesseldorf.de
Akademischer Rat: Dr. Bernhard Miebach, F. 81-14253
e-mail: miebach@phil-fak.uni-duesseldorf.de
Wiss. Ang.: Melanie Reddig, M.A., F. 81-1 28 51
e-mail: reddig@phil-fak.uni-duesseldorf.de
Wiss. Ang.: Ulf Tranow, M.A., F. 81-1 43 70
e-mail: tranow@phil-fak.uni-duesseldorf.de
Wiss. Ang. Björn Mastiaux, M.A., F. 81-1 59 64
e-mail: mastiaux@phil-fak.uni-duesseldorf.de

Soziologie II

Univ.-Prof. Dr. Karl-Heinz Reuband, F. 81-1 15 58
e-mail: reuband@phil-fak.uni-duesseldorf.de
Sekretariat: Margarete Dresen / Cornelia Schoenwald, F. 81-1 31 23, Fax 81-1 22 63,
e-mail: soziologie1und2@phil-fak.uni-duesseldorf.de
Wiss. Ang.: Dipl. rer. soc. Agnes Elting-Camus, F. 81-1 24 88
e-mail: elting@phil-fak.uni-duesseldorf.de
Wiss. Ang.: Dipl. Soz. Volker Hüfken, Dipl.-Soz., F. 81-153 01
e-mail: volker.huefken@phil-fak.uni-duesseldorf.de
Wiss. Ang.: Yasemin El-Menouar, M.A., F. 81-1 52 90
e-mail: elmenouar@phil-fak.uni-duesseldorf.de
Projektmitarbeiterin
Wiss. Ang. Dipl.-Soz.-Wiss. Melanie Becker, F. 81-1 56 69
e-mail: beckerme@phil-fak.uni-duesseldorf.de

Soziologie III

Univ.-Prof. Dr. Peter H. Hartmann , F. 81-1 18 97,
e-mail: peter.hartmann@phil-fak.uni-duesseldorf.de
Sekretariat: Margarete Dresen, M.A., F. 81-1 15 88, Fax: 81-1 56 48
e-mail: dresen@phil-fak.uni-duesseldorf.de

Praktikumsbüro:

Dipl.-Soz. Detlef Gernand, F. 81-15171, Fax 81-1 53 68
e-mail: gernand@phil-fak.uni-duesseldorf.de
Sprechzeiten: Di. 13–15, Mi. 10–12 und nach Vereinbarung

Historisches Seminar (Gebäude 23.31 und 23.32)

Geschäftsführender Leiter: N. N.

Abteilung für Alte Geschichte (Ebene 05)

Lehrstuhl III

Univ.-Prof. Dr. Bruno Bleckmann, (F. 81-1 29 94),
e-mail: bleckmann@phil-fak.uni-duesseldorf.de
Sekretariat: Rita Kröll, (F. 81-1 29 94)
e-mail: altegeschichte@phil-fak.uni-duesseldorf.de, Fax: 81-1 33 32
Univ.-Prof. i.R. Dr. Anthony R. Birley
em. Univ.-Prof. Dr. Dietmar Kienast
Akad. Rat: Dr. Timo Stickler, F. 81-1 29 96
e-mail: stickler@phil-fak.uni-duesseldorf.de
Wiss. Ang.: Carsten Binder, M.A. (F. 81-12997)
e-mail: binder@phil-fak.uni-duesseldorf.de

4

Abteilung für Mittelalterliche Geschichte (Ebene 06)

Lehrstuhl I

Univ.-Prof. Dr. Johannes Laudage, F. 81-129 38, Fax: 81-1 14 75
Sekretariat: Gabriele Rapp, F. 81-11343

StR.i.H.: Dr. Lars Hageneier, M.A., F. 81-1 29 40

Prof. Dr. Heinz Finger, F. 81-1 29 31
PD Dr. Elke von Boeselager, F. 81-1 29 31

Prof. i. R. Dr. Albrecht Graf Finckenstein, F. 81-1 13 43

em. Univ.-Prof. Dr. Rudolf Hiestand
Univ.-Prof. i. R. Dr. Josef Semmler, F. 81-1 29 31

Lehrstuhl IV

Univ.-Prof. N. N., F. 81-1 29 42

Sekretariat: Gabriele Rapp, F. 81-11343

Univ.-Prof. i.R. Dr. Christoph Weber, F. 81-129 42

em. Univ.-Prof. Dr. Klaus Müller, F. 81-129 27

Lehrstuhl VIII

Univ.-Prof. N. N., F. 81-1 15 37, Fax: 81-1 48 49

Sekretariat: Gabriele Rapp, F. 81-1 45 50

Univ.-Prof. em. Dr. Hansgeorg Molitor

Junior-Professor Dr. Achim Landwehr (Kulturhistorische Europastudien), F. 81-1 40 59
e-mail: landwehr@phil-fak.uni-duesseldorf.de

Abteilung für Neuere Geschichte (Ebene 04 und 06)

Lehrstuhl II

Univ.-Prof. Dr. Gerd Krumeich, F. 81-1 29 26, Fax: 81-1 42 55,
e-mail: krumeich@phil-fak.uni-duesseldorf.de

Sekretariat: Christiane Bruch, M.A., F. 81-1 29 26

Wiss. Ang. Dr. Uta Hinz, F. 81-13808

Wiss. Ang.: Dr. Susanne Brandt, F. 81-1 40 84

Arbeitsstelle der Max-Weber-Gesamtausgabe

Univ.-Prof. Dr. Gerd Krumeich

Wiss. Ang.: Manfred Schön, F. 81-107 63; Joachim Schröder, F. 81-1 07 59;
Silke Fehlemann, F. 81-1 07 61

Abteilung für Neuere und Neueste Geschichte

Lehrstuhl VII

Univ.-Prof. Dr. Irmtraud Götz von Olenhusen, F. 81-1 15 86,
e-mail: goetzvon@uni-duesseldorf.de

Sekretariat: Silvia Osada, F. 81-1 15 39, Fax: 81-1 50 91,
e-mail: histsem7@uni-duesseldorf.de

Univ.-Prof. em. Dr. Hans Süßmuth, F. 81-1 39 19, Fax: 81-1 48 75
e-mail: suessmut@uni-duesseldorf.de

Wiss. Ang.: Wiebke Glowatz, M.A., F. 81-1 33 41,
e-mail: wiebke.glowatz@uni-duesseldorf.de

Wiss. Ang.: Thomas Ferres, F. 81-1 17 71
e-mail: ferres@uni-duesseldorf.de

Abteilung für Neuere Landesgeschichte und Neueste Geschichte
(Ebene 05 und 06)

Lehrstuhl VI

Univ.-Prof. Dr. Christoph Nonn, F. 81-1 15 25, Fax: 81-1 22 13
e-mail: nonn@phil-fak.uni-duesseldorf.de

Sekretariat: Rita Schalong, F. 81-1 30 20, e-mail: schalong@phil-fak.uni-duesseldorf.de

em. Univ.-Prof. Dr. Kurt Düwell, F. 81-1 29 98

Prof. Dr. Falk Wiesemann, F. 81-1 45 59
e-mail: wiesemaf@rz.uni-duesseldorf.de

Wiss. Ang.: Prof. Dr. Hein Hoebink, F. 81-1 20 73
e-mail: hoebink@phil-fak.uni-duesseldorf.de

**Jean-Monnet Lehrstuhl
für Geschichte der europäischen Einigung
sowie der interregionalen und interkommunalen Zusammenarbeit**

Prof. Dr. Hein Hoebink, F. 81-1 20 73, Fax 81-1 22 13
e-mail: europa@phil-fak.uni-duesseldorf.de

Lehrstuhl V

Abteilung für Osteuropäische Geschichte (Ebene 02 und 05)

N. N.

e-mail: oeg@phil-fak.uni-duesseldorf.de

Sekretariat: Christiane Bruch, F. 81-11509

Univ.-Prof. Dr. Hans Hecker, i.R., F. 81-1 46 89,
e-mail: hecker@phil-fak.uni-duesseldorf.de

Hilfskräfte:

Oliver Kiechle, F. 81-1 49 13; Nils Löffelbein, F. 81-1 49 13

Abteilung für Wirtschaftsgeschichte (Gebäude 23.31/32, Ebene 05 und 06)

HD Dr. Susanne Hilger, F. 81-1 06 81
e-mail: hilger@phil-fak.uni-duesseldorf.de

Sekretariat: Rita Schalong, F. 81-1 30 20, Fax 81-1 22 13
e-mail: schalong@phil-fak.uni-duesseldorf.de

Wiss. Ang.: Dr. Ulrich Nocken, F. 81-1 40 20
e-mail: nocken@phil-fak.uni-duesseldorf.de

Prof. Dr. Horst Wessel, F. 81-1 40 22 oder 02 08-458-16 66
e-mail: mannesmann-archiv@mrw.de

**Institut für Kultur und Geschichte der Deutschen im
östlichen Europa**

(Gebäude 23.31, Ebene 06, Räume 21, 23, 25)

Univ.-Prof. Dr. Dr. h.c. Detlef Brandes, F. 81-140 98, Fax 81-14772
e-mail: brandes@phil-fak.uni-duesseldorf.de

Sekretariat: Drahoslava Kurzova, F. 81-140 98,
e-mail: kurzova@phil-fak.uni-duesseldorf.de

(Gebäude 23.02, Ebene U1, Räume 64, 64.1, 66)

Wiss. Ang.: Thorsten Pomian, M.A., F. 81-12544
e-mail: Thorsten.Pomian@phil-fak.uni-duesseldorf.de

Drittmittel: Dr. des. Dmitro Myeshkov, F. 81-12535
e-mail: dmeshkov@phil-fak.uni-duesseldorf.de

Studentische und wissenschaftliche Kräfte:
Esther Neustadt, M.A., F. 81-14772
Michael Gonciarek

Fachbibliothek Geschichte/Sozialwissenschaften/ Medienwissenschaft:
Elke Kuhlewind, Werner Lonski, Geb. 23.31 und 23.32, Ebene 03, F. 81-12933,
e-mail: kuhlewin@ub.uni-duesseldorf.de, lonski@ub.uni-duesseldorf.de

Seminar für Kunstgeschichte (Gebäude 23.32, Ebene 04)

Geschäftsführender Leiter: Univ.-Prof. Dr. Hans Körner

Lehrstuhl für Kunstgeschichte

Univ.-Prof. Dr. Hans Körner, F. 81-12080
e-mail: Hans.Koerner@phil-fak.uni-duesseldorf.de

Sekretariat: Regina Riße-Weisenfeld, F. 81-12080,
e-mail: risse-weisenfeld@phil-fak.uni-duesseldorf.de

Univ.-Prof. Dr. Andrea von Hülsen-Esch, F. 81-1 52 14
e-mail: huelsen-esch@phil-fak.uni-duesseldorf.de

Akad. Dir.: Prof. Dr. Jürgen Wiener , F. 81-11327
e-mail: juergenwiener@yahoo.de

Junior-Prof. Dr. Stefan Schweizer , F. 81-1 45 18
e-mail: schweizer@phil-fak.uni-duesseldorf.de

Wiss. Ass.: Dr. Wiebke Windorf, F. 81-1 32 27
e-mail: wiebke.windorf@uni-duesseldorf.de

Wiss. Ass.: Dr. Stefanie Muhr, F. 81-11495
e-mail: muhr@phil-fak.uni-duesseldorf.de

Institut für Sprache und Information (Gebäude 23.21, Ebene 04)

Geschäftsführender Leiter: Univ.-Prof. Dr. James Kilbury

Lehrstuhl für Allgemeine Sprachwissenschaft

Univ.-Prof. Dr. Robert D. Van Valin, jr., F. 81-1 25 54
e-mail: vanvalin@phil-fak.uni-duesseldorf.de

Sekretariat: Anna Grabowski, R. 81-1 25 54
e-mail: grabowski@phil-fak.uni-duesseldorf.de

Prof. Dr. Sebastian Löbner, F. 81-1 33 99,
e-mail: loebner@phil-fak.uni-duesseldorf.de

Univ.-Prof. em. Dr. Dieter Wunderlich

Wiss. Ang.: Christian Horn , M.A., F. 81-1 34 43
e-mail: horn@phil-fak.uni-duesseldorf.de

Abteilung für Computerlinguistik

Leiter: Univ.-Prof. Dr. James Kilbury, F. 81-12557,
e-mail: kilbury@phil-fak.uni-duesseldorf.de

Sekretariat: Petra Richthof, F. 81-12554, e-mail: richthof@phil-fak.uni-duesseldorf.de
Wiss. Ang.: Christof Rumpf, F. 81-1 23 07, e-mail: rumpf@phil-fak.uni-duesseldorf.de

Fachbibliothek Germanistik/Sprachwissenschaft/Jiddistik der
Universitäts- und Landesbibliothek: Helga Nellen, Dorothee Heidebroek-Hofferberth
F. 81-12952

Abteilung für Informationswissenschaft

Leiter: Univ.-Prof. Dr. Wolf G. Stock, F. 81-12913

Sekretariat: Anneliese Volkmar, F. 81-12913

Wiss. Ang.: Katrin Weller, M.A., F. 81-14137

Wiss. Ang.: Violeta Trkulja, M.A., F. 81-12921

Techn. Ang.: Hans Dieter Nellißen (DV-Org.), F. 81-14137

Seminar für Klassische Philologie (Gebäude 23.21, Ebene 04)

Geschäftsführender Leiter: Univ.-Prof. Dr. Michael Reichel

Sekretariat: Siglinde Kowalski, F. 81-12990

Univ.-Prof. Dr. Markus Stein, F. 81-12960, Fax: 81-11927

e-mail: markus-stein@gmx.de

Univ.-Prof. Dr. Michael Reichel, F. 81-12549, Fax: 81-11727,

e-mail: reichel@phil-fak.uni-duesseldorf.de

Wiss. Ang.: Dr. Martina Hirschberger, F. 81-14138,

e-mail: martina.hirschberger@phil-fak.uni-duesseldorf.de

Wiss. Ang.: Dr. Stefanie Jahn, F. 81-12992, e-mail: jahnste@arcor.de

Wiss. Ang. Dr. Stephanie Kurczyk, F. 81-11498

e-mail: kurczyk@phil-fak.uni-duesseldorf.de

Stud. Hilfskräfte: F. 81-14139

Fachbibliothek Klassische Philologie der Universitäts- und Landesbibliothek:
Fritz Stieleke, e-mail: stieleke@ub.uni-duesseldorf.de

Germanistisches Seminar (Gebäude 23.21, Ebene 01 und 02)

Geschäftsführende Leiterin: Univ.-Prof. Dr. Henriette Herwig, F. 81-12947

Fax: 81-15941, e-mail: herwig@phil-fak.uni-duesseldorf.de

Abteilung I: Germanistische Sprachwissenschaft (Gebäude 23.21, Ebene 01)

Lehrstuhl für Germanistische Sprachwissenschaft

Univ.-Prof. Dr. Dietrich Busse, (Lehrstuhlinhaber), F. 81-12944,

e-mail: d.busse@uni-duesseldorf.de

Sekretariat: Anneliese Fiddes, F. 81-12944, Fax: 81-15030,

e-mail: fiddes@phil-fak.uni-duesseldorf.de

Univ.-Prof. em. Dr. Georg Stötzel, F. 81-10730,

e-mail: stoetzel@phil-fak.uni-duesseldorf.de

Univ.-Prof. i.R. Dr. Volker Beeh, F. 81-12989, e-mail: beeh@phil-fak.uni-duesseldorf.de

Oberstudienrat im Hochschuldienst: Prof. Dr. Frank Liedtke, F. 81-14280,

e-mail: frank.liedtke@uni-duesseldorf.de

Akademischer Oberrat: Dr. Hans-Werner Scharf, F. 81-14281,

e-mail: hans-werner.scharf@uni-duesseldorf.de

Wiss. Ang.: Prof. Dr. Martin Wengeler, F. 81-13684,

e-mail: wengeler@phil-fak.uni-duesseldorf.de

Wiss. Ang.: Dr. Ulrich Welbers, F. 81-12868

e-mail: welbers@phil.fak.uni-duesseldorf.de

Wiss. Ang.: Dr. Elke Diedrichsen, F. 81-12989

(Lise-Meitner-Stipendiatin der DFG)

4

Professur für Germanistische Sprachwissenschaft

Univ.-Prof. Dr. Rudi Keller, F. 81-1 29 45, Fax: 81-1 52 30,
e-mail: keller@phil-fak.uni-duesseldorf.de

Sekretariat: Anneliese Fiddes, F. 81-1 29 44, Fax 81-1 50 30,
e-mail: fiddes@phil-fak.uni-duesseldorf.de

Studien- und Forschungsschwerpunkt – Öffentlicher Sprachgebrauch/ Öffentliche Kommunikation (Gebäude 23.21, Ebene 01, Raum 47)

Leiter: Prof. Dr. Martin Wengeler, Fa. 81-1 36 84
e-mail: wengeler@phil-fak.uni-duesseldorf.de

Studiengebiet Deutsch als Fremdsprache (Gebäude 23.31, Ebene U1)

Leiter: Dr. (AUS) Peter Hachenberg, F. 81-152 28,
e-mail: Hachenberg@phil-fak.uni-duesseldorf.de

Sekretariat: Claudia Hollmann-Faul, F. 81-1 29 46, Fax 81-1 13 40,
e-mail: daf@phil-fak.uni-duesseldorf.de

Wiss. Hilfskraft: Anette Windolph
Wiss. Hilfskraft: Johanne Buyken

Studienreformbüro Germanistik (Gebäude 23.21, Ebene 01, Raum 125)

Leiter: Dr. Ulrich Welbers, F. 81-1 28 68, e-mail: welbers@phil-fak.uni-duesseldorf.de

Abteilung II: Neuere Deutsche Literaturwissenschaft (Gebäude 23.21, Ebene 01+02)

Lehrstuhl Prof. Witte

Univ.-Prof. Dr. Bernd Witte, F. 81-1 29 50,
e-mail: germanistik2@phil-fak.uni-duesseldorf.de
Sekretariat: Ulla Grimm, F. 81-1 29 50, Fax: 81-1 29 51,
e-mail: ugrimm@phil-fak.uni-duesseldorf.de

Prof. i. R. Dr. Gertrude Cepl-Kaufmann, F. 81-1 30 04

Prof. Dr. Volkmar Hansen, F. 899-23 93

Prof. Dr. Joseph A. Kruse, F. 899-29 01

Wiss. Ang.: Prof. Dr. Sibylle Schönborn, F. 81-1 53 33,
Dr. Ariane Neuhaus-Koch, F. 81-1 34 89

Max-Hermann-Neisse-Institut
(Gebäude 23.21, Ebene 02, Raum 02.48)

Europäisches Zentrum zur Erforschung der deutschsprachigen Kulturen und
Literaturen im östlichen Europa

Leiter: Univ.-Prof. Dr. Bernd Witte, germanistik2@phil-fak.uni-duesseldorf.de

Wiss. Mitarbeiterinnen: Sonja Klein, F. und Fax 81-1 29 51

Frauen-Kultur-Archiv / Frauenforschungs-Transferstelle (Geb. 23.12, Ebene 01, Raum 26)

Dr. Ariane Neuhaus-Koch, F. 81-148 28, e-mail: neuhaus@phil-fak.uni-duesseldorf.de

Lehrstuhl Prof. Herwig

Univ.-Prof. Dr. Henriette Herwig, F. 81-1 29 47, Fax: 81-1 59 41
e-mail: herwig@phil-fak.uni-duesseldorf.de

Sekretariat: N. N., F. 81-1 29 47, Fax: 81-1 59 41
e-mail: sekretariat.herwig@phil-fak.uni-duesseldorf.de

Univ.-Prof. em. Dr. Herbert Anton

Univ.-Prof. Dr. Hans-Georg Pott, F. 81-1 29 49, Fax: 81-1 56 68
e-mail: pott@phil-fak.uni-duesseldorf.de

Wiss. Ang.: Prof. Dr. Peter Tepe, F. 81-1 29 48, e-mail: tepe@phil-fak.uni-duesseldorf.de
Prof. Dr. Daniel Hoffmann, F. 81-1 29 49,
e-mail: daniel.hoffmann@phil-fak.uni-duesseldorf.de
Wiss. Ang.: Miriam Seidler, F. 81-1 59 07, e-mail: seidler@phil-fak.uni-duesseldorf.de
Wiss. Ang.: Florian Trabert, F. 81-1 59 07, e-mail: trabert@phil-fak.uni-duesseldorf.de
Prof. Dr. Bernd Kortländer, F. 8 99 55 71/81,
e-mail: bernd.kortlaender@stadt.duesseldorf.de
Wiss. Ang.: Miriam Albracht, F. 81-1 29 49
e-mail: albracht@phil-fak.uni-duesseldorf.de

Interdisziplinärer Studien- und Forschungsschwerpunkt Mythos/Ideologie & Methoden (Gebäude 23.21, Ebene 01, Raum 55)

Leiter: Prof. Dr. Peter Tepe, F. 81-1 29 48
e-mail: tepe@phil-fak.uni-duesseldorf.de

Abteilung III: Deutsche Sprache und Literatur des Mittelalters Gebäude 23.21, Ebene 02)

Univ.-Prof. N. N.

Sekretariat: Brigitte Bauer, F. 81-14314,
e-mail: Brigitte.Bauer@phil-fak.uni-duesseldorf.de
Prof. Dr. Barbara Haupt, Akademische Oberrätin, F. 81-129 55
Wiss. Ang.: Prof. Dr. Helmut J. F. Brall-Tuchel, F. 81-14856,
e-mail: brall@phil-fak.uni-duesseldorf.de

Abteilung IV: Theorie und Praxis mündlicher und schriftlicher Kommunikation (Geb. 23.21, Ebene 01)

Bereich Schriftlichkeit:

Univ.-Prof. Dr. Peter Matussek, F. 81-1 16 49, e-mail: p.matussek@web.de
Sekretariat: Bianca Wagner, F. 81-1 49 41, Fax 81-1 16 63,
e-mail: bianca.wagner@uni-duesseldorf.de

Bereich Mündlichkeit:

Univ.-Prof. N. N.
Sekretariat: Brigitte Schweres, F. 81-1 49 37, Fax: 81-1 38 95
e-mail: schweres@phil-fak.uni-duesseldorf.de
em. Univ.-Prof. Dr. Wilhelm Gössmann
Wiss. Ang.: Dr. Marita Pabst-Weinschenk, F. 81-14940,
e-mail: pabst@phil-fak.uni-duesseldorf.de

Fachbibliothek Germanistik, Sprachwissenschaft, Jiddistik der Universitäts- und Landesbibliothek:
Brigitta Kuhn, F. 81-129 52,
e-mail: kuhn@ub.uni-duesseldorf.de

Institut für Jüdische Studien (Gebäude 23.11/12, Ebene 01)

Geschäftsführende Leiterin: Univ.-Prof. Dr. Marion Aprotov

Abteilung für Jüdische Studien

Univ.-Prof. Dr. Dagmar Börner-Klein, F. 81-1 58 50
Univ.-Prof. Dr. Stefan Rohrbacher, F. 81-1 58 52
Univ.-Prof. N. N.
Lektor: Stefan Siebers, M.A., F. 81-1 58 53

4



Sekretariat: N. N., F. 81-1 58 57, Fax 81-1 58 59
Sekretariat: Birgit Yao, F. 81-1 58 58, Fax 81-1 58 59
e-mail: juedische_studien@phil-fak.uni-duesseldorf.de
Wiss. Ang.: Dr. Ursula Reuter, F. 81-15854
Wiss. Ang.: Dr. Wolfgang Treue, F. 81-15855

Abteilung für Jiddische Kultur, Sprache und Literatur (Geb. 23.11, Ebene 01, Räume 62–68)

Univ.-Prof. Dr. Marion Aptroot, F. 81-1 32 28, Fax: 81-12027,
e-mail: aptroot@phil-fak.uni-duesseldorf.de
Sekretariat: Sigrid Lethen, F. 81-1 42 92, e-mail: jiddisch@phil-fak.uni-duesseldorf.de
Wiss. Ang.: Dr. phil. Roland Gruschka, F. 81-14293,
e-mail: Roland.Gruschka@phil-fak.uni-duesseldorf.de

Anglistisches Institut

(Gebäude 23.21, Ebene 01 und 02, Gebäude 23.31 und 23.32, Ebene 04)

Geschäftsführender Leiter: Univ.-Prof. Dr. Herwig Friedl

Abteilung für Ältere Anglistik (Historische Sprachwissenschaft und Mittelalterliche Literatur)

Lehrstuhl I

Univ.-Prof. Dr. Wilhelm Busse, F. 81-12961, Fax: 81-11728,
e-mail: busse@phil-fak.uni-duesseldorf.de
Sekretariat Christa Holtei, F. 81-12961,
e-mail: holtei@phil-fak.uni-duesseldorf.de
Wiss. Ang.: Dr. Rainer Holtei, M. A., F. 81-14563,
e-mail: holteir@phil-fak.uni-duesseldorf.de
Wiss. Ang.: Knut Hannemann, M.A., F. 81-1 45 63
e-mail: hanneman@phil-fak.uni-duesseldorf.de
Lektor: N. N.

Abteilung für Amerika-Studien

Lehrstuhl II

Univ.-Prof. Dr. Herwig Friedl, F. 81-12956, Fax: 81-12839
e-mail: friedl@phil-fak.uni-duesseldorf.de
Sekretariat: Irmtrud Passavant, F. 81-12956,
e-mail: passavan@phil-fak.uni-duesseldorf.de
StR i.H.: Dr. Georg Schiller, F. 81-1 45 98,
e-mail: gschille@phil-fak.uni-duesseldorf.de
Wiss. Ang.: Dr. Nicole Schröder, F. 81-1 40 19
e-mail: nicole.schroeder@phil-fak.uni-duesseldorf.de
OStR i.H.: Klaus Uellenberg, F. 81-1 29 57,
e-mail: uellenbk@phil-fak.uni-duesseldorf.de
Wiss. Hilfskraft: Jan Kucharzewski, M.A., F. 81-1 18 50
e-mail: kucharzewski@phil-fak.uni-duesseldorf.de

Abteilung für Englische Sprachwissenschaft

Lehrstuhl III

Univ.-Prof. Dr. Dieter Stein, F. 81-12963, Fax: 81-15292
e-mail: stein@phil-fak.uni-duesseldorf.de

Prof. Dr. Tania Kouteva, F. 81-130 66
e-mail: Tania.Kouteva@phil-fak.uni-duesseldorf.de

Sekretariat: Theresia Bernstein, F. 81-12963
e-mail: bernstei@uni-duesseldorf.de

Akad. Rätin: Dr. Heidrun Dorgeloh, F. 81-1 28 32
e-mail: dorgeloh@uni-duesseldorf.de

Wiss. Ang.: Susan Dostert, M.A., F. 81-13774,
e-mail: dostert@phil-fak.uni-duesseldorf.de

Alexander Tokar, M.A., F. 81-1 28 23
e-mail: tokar@phil-fak.uni-duesseldorf.de

Hie You, M.A., F. 81-1 28 32
e-mail: hie.you@phil-fak.uni-duesseldorf.de

Lektorin: Louise Nieroba, B. A., F. 81-145 62
e-mail: louise.nieroba@phil-fak.uni-duesseldorf.de

Abteilung für Neuere Anglistik (Literaturwissenschaft)

Lehrstuhl IV

N. N., F. 81-13151, 129 64, Fax: 81-11443

Sekretariat: Brigitte Coombs, F. 81-131 51, e-mail: coombs@phil-fak.uni-duesseldorf.de

Wiss. Ang.: Dr. Friedrich-K. Unterweg, F. 81-145 58,
e-mail: unterweg@uni-duesseldorf.de

Dr. des. Ingrid-Charlotte Wolter, F. 81-13152,
e-mail: wolteric@phil-fak.uni-duesseldorf.de,

Dr. Marion Fries-Dieckmann, F. 81-1 31 52,
e-mail: marion.dieckmann@phil-fak.uni-duesseldorf.de

Wiss. Hilfskräfte: Dr. Kerstin Stranz, F. 81-1 29 66,
e-mail: stranz@uni-duesseldorf.de

Thomas Gurke, M.A., F. 81-1 19 26, e-mail: thomas.gurke@uni-duesseldorf.de

Dr. Tobias Quast, F. 81-1 22 06, e-mail: quast@uni-duesseldorf.de

Lektor: Conor Geiselbrechtinger, M.A., F. 81-14564
e-mail: geiselbr@phil-fak.uni-duesseldorf.de

Univ.-Prof. i.R. Dr. Therese Seidel, F. 81-1 31 51, 1 29 64, Fax 81-1 14 43
e-mail: seidel@phil-fak.uni-duesseldorf.de

Abteilung für Englische Literaturen und ihre Didaktik

Lehrstuhl V

N. N., F. 81-14588, Fax: 81-15601

Sekretariat: N. N., F. 81-145 88

Univ.-Prof. em. Dr. Albert-Reiner Glaap, OBE, F. 81-12998

Lektorin: N. N.

Wiss. Ang.: N. N., F. 81-1 36 90

Wiss. Hilfskraft: N. N., F. 81-1 34 69

Abteilung für Literaturübersetzen

Lehrstuhl VI

Univ.-Prof. Dr. Monika Gomille, F. 81-12965, Fax: 81-156 97,
e-mail: monika.gomille@phil-fak.uni-duesseldorf.de

Wiss. Hilfskräfte: Alexandra Pypetz, M.A., F. 81-1 19 25

e-mail: pypetz@phil-fak.uni-duesseldorf.de

Barbara Stolz, Dipl.-Übersetzerin, F. 81-1 19 25

e-mail: stolz@phil-fak.uni-duesseldorf.de

Moreanum

Forschungsstelle für Englische Renaissance

em. Univ.-Prof. Dr. Hubertus Schulte-Herbrüggen, F. 81-136 13, Fax: 81-13613,
e-mail: schulte@uni-duesseldorf.de
Dr. Friedrich-K. Unterweg, F. 81-136 13 oder 81-145 58
e-mail: unterweg@uni-duesseldorf.de

Fachbibliothek Anglistik der Universitäts- und Landesbibliothek:

Fritz Stieleke, M.A., F. 81-129 67, e-mail: stieleke@ub.uni-duesseldorf.de

Romanisches Seminar (Gebäude 23.21, Ebene 01 und 02)

Geschäftsführender Leiter: Univ.-Prof. Dr. Elmar Schafroth
Sekretariat: Wiebke Frankenreiter, F. 81-1 17 65, Fax: 81-14033,
e-mail: romanistik@phil-fak.uni-duesseldorf.de

Romanistik I: Lehrstuhl für Romanische Literaturwissenschaft

Univ.-Prof. Dr. Vittoria Borsò, F. 81-12973,
e-mail: rom1@phil-fak.uni-duesseldorf.de
Sekretariat: Ursula Guinaldo Roncero, F. 81-129 87,
e-mail: guinaldo@phil-fak.uni-duesseldorf.de
em. Univ.-Prof. Dr. Ludwig Schrader
Hochschuldozentin Dr. Heike Brohm, F. 81-1 21 28,
e-mail: brohm@phil-fak.uni-duesseldorf.de
Wiss. Ang.: Dr. Vera Elisabeth Gerling, Diplomübersetzerin, F. 81-1 29 81,
e-mail: gerling@phil-fak.uni-duesseldorf.de
Wiss. Ang.: Dr. des. Björn Goldammer, Diplomübersetzer, F. 81-1 43 76,
e-mail: goldammer@phil-fak.uni-duesseldorf.de
Wiss. Ang.: Santiago Navarro, F. 81-1 29 85
e-mail: navarro@phil-fak.uni-duesseldorf.de
Lektor: Miguel Herrero Soto, F. 81-129 76,
e-mail: herrero@phil-fak.uni-duesseldorf.de

Romanistik II: Lehrstuhl für Romanische Sprachwissenschaft

Univ.-Prof. Dr. Hans Geisler, F. 81-12984, e-mail: geisler@phil-fak.uni-duesseldorf.de
Sekretariat: Christa Hohendahl, F. 81-1 19 48
e-mail: hohendahl@phil-fak.uni-duesseldorf.de
Wiss. Ang.: Doris Gerland, M.A., F. 81-1 25 56,
e-mail: gerland@phil-fak.uni-duesseldorf.de
Wiss. Ang.: Dr. Birgit Lonnemann, F. 81-1 25 56,
e-mail: lonnemann@phil-fak.uni-duesseldorf.de
Wiss. Ang.: Dr. des. Brigitte Schwarze, M.A., F. 81-1 29 83,
e-mail: bs@phil-fak.uni-duesseldorf.de
Wiss. Ang.: Dr. Yvonne Stork, F. 81-1 29 82,
e-mail: stork@phil-fak.uni-duesseldorf.de
Wiss. Ang.: Stefanie Zaun, F. 81-1 29 83,
e-mail: zaun@phil-fak.uni-duesseldorf.de
Lektorin: Gwenola-Inès Le Floch'h, F. 81-1 43 71
e-mail: lefloch@phil-fak.uni-duesseldorf.de

Romanistik III: Lehrstuhl für Romanische Literaturwissenschaft

Univ.-Prof. Dr. Hans T. Siepe, F. 81-12972,
e-mail: siepe@phil-fak.uni-duesseldorf.de

Sekretariat: Jutta Heuner, F. 81-12986, Fax: 81-1 56 04,
e-mail: heuner@phil-fak.uni-duesseldorf.de

em. Univ.-Prof. Dr. Fritz Nies, F. 81-1 13 96,
e-mail: nies@phil-fak.uni-duesseldorf.de

Hochschuldozent Dr. Klaus Semsch, F. 81-1 29 71,
e-mail: semsch@phil-fak.uni-duesseldorf.de

Akad. Oberrat: Dr. Jürgen Rehbein, F. 81-129 77,
e-mail: rehbein@phil-fak.uni-duesseldorf.de

Wiss. Ang.: Dr. Friedhelm Beckmann, F. 81-1 43 75,
e-mail: beckmann@phil-fak.uni-duesseldorf.de

Wiss. Ang.: Dr. Lothar Matthes, F. 81-15644

Lektorin: Michèle Creff, F. 81-143 71,
e-mail: creff@phil-fak.uni-duesseldorf.de

Prof. Dr. Bernd Kortländer (Literaturübersetzen)

Wiss. Ang. (Literaturübersetzen): Dr. Mona Wodsak, F. 81-1 40 09,
e-mail: wodsak@phil-fak.uni-duesseldorf.de

Romanistik IV: Lehrstuhl für Romanische Sprachwissenschaft

Univ.-Prof. Dr. Elmar Schafroth, F. 81-129 70,
e-mail: schafroth@phil-fak.uni-duesseldorf.de

Sekretariat: Wiebke Frankenreiter, F. 81-129 88, Fax: 81-15048
e-mail: frankenreiter@phil-fak.uni-duesseldorf.de

em. Univ.-Prof. Dr. Peter Wunderli, F. 81-12970
e-mail: wunderli@phil-fak.uni-duesseldorf.de

Akad. Oberrätin: Prof. Dr. Mechtild Bierbach, F. 81-121 27,
e-mail: bierbach@phil-fak.uni-duesseldorf.de

Akad. Oberrätin: Dr. Martina Nicklaus, F. 81-143 77,
e-mail: nicklaus@phil-fak.uni-duesseldorf.de

Wiss. Ang.: Karin Ewert, M.A., Maîtrise de Lettres Modernes, F. 81-1 29 75,
e-mail: ewert@phil-fak.uni-duesseldorf.de

Wiss. Ang.: Annika Runte, Maîtrise de Lettres Modernes, F. 81-1 29 74
e-mail: runte@phil-fak.uni-duesseldorf.de

Lektorin: Dott.ssa Chiara de Manzini Himmrich, F. 81-139 23,
e-mail: manzini@phil-fak.uni-duesseldorf.de

Lektorin: Dott.ssa Carla Tabaglio, F. 81-1 29 74,
e-mail: tabaglio@phil-fak.uni-duesseldorf.de

Romanistik V: Romanische Literaturwissenschaft

Univ.-Prof. Dr. Frank Leinen, F. 81-14382,
e-mail: leinen@phil-fak.uni-duesseldorf.de

Romanistik VI: Romanische Sprachwissenschaft

Univ.-Prof. Dr. Wolfgang Rettig, F. 81-1 43 72 und 81-1 29 87

Fachbibliothek Romanistik der Universitäts- und Landesbibliothek

Dipl.-Bibl. Ruth Joks, F. 81-1 29 80,
e-mail: joks@ub.uni-duesseldorf.de

Ostasien-Institut

Gebäude 23.02, Ebene 02

Geschäftsführender Leiter: Univ.-Prof. Dr. Shingo Shimada (F. 81-10798),
e-mail: shimada@phil-fak.uni-duesseldorf.de

Geschäftszimmer: Claudia Kiometzis (F. 81-1 06 67)
e-mail: kiometzis@phil-fak.uni-duesseldorf.de

Lehrstuhl Modernes Japan I

Univ.-Prof. Dr. Michiko Mae (F. 81-1 43 29),
e-mail: mae@phil-fak.uni-duesseldorf.de

Sekretariat: Tatjana Platz (F. 81-14349)
e-mail: platz@phil-fak.uni-duesseldorf.de

Dr. Ina Hein (F. 81-1 43 54)
e-mail: ihein@phil-fak.uni-duesseldorf.de

Julia Schmitz (F. 81-1 45 04)
e-mail: julia.schmitz@phil-fak.uni-duesseldorf.de

Lektorat: Kaori Fujita M. A. (F. 81-1 51 85), e-mail: fujita@phil-fak.uni-duesseldorf.de

Lehrstuhl Modernes Japan II

Univ.-Prof. Dr. Shingo Shimada (F. 81-1 07 98)
e-mail: shimada@phil-fak.uni-duesseldorf.de

Sekretariat: Frau Claudia Kiometzis (F. 81-1 06 67)
e-mail: kiometzis@phil-fak.uni-duesseldorf.de

Phoebe Holdgrün (F. 81-1 45 09)
e-mail: holdgruen@phil-fak.uni-duesseldorf.de

Dr. Christian Tagsold (F. 81-1 19 76)
e-mail: tagsold@phil-fak.uni-duesseldorf.de

Modernes Japan

Univ.-Prof. Dr. Annette Schad-Seifert (F. 81-1 43 59)
e-mail: schad@phil-fak.uni-duesseldorf.de

Sekretariat: Frau Claudia Kiometzis (F. 81-1 06 67)
e-mail: kiometzis@phil-fak.uni-duesseldorf.de

Wiss. Mitarb.: N. N.

Fachbibliothek Ostasienwissenschaften

Die Fachbibliothek Ostasienwissenschaften befindet sich zusammen mit der
Fachbibliothek Anglistik im Gebäude 23.21 in der 3. Etage.
Sie ist über die Aufzüge und das Treppenhaus im Gebäude 23.21 zu erreichen.

Institut für Sportwissenschaft (Gebäude 28.01)

Geschäftsführender Leiter: Univ.-Prof. Dr. Giselher Tiegel (F. 81-14888),

e-mail: Giselher.Tiegel@uni-duesseldorf.de

Lehrkräfte: Dr. Abdolali Golmina, (F. 81-14893)

e-mail: golmina@uni-duesseldorf.de

Christoph Rocholl (F. 81-14894)

e-mail: rocholl@uni-duesseldorf.de

Institut für Kultur und Medien Seminar für Medienkulturanalyse

Integrationsstudiengänge Medien- und Kulturwissenschaft (B.A.) und
Medienkulturanalyse (M.A.), Gebäude 23.02, Ebene 02, Räume 65-72

Univ.-Prof. Dr. Reinhold Göring, F. 81-1 57 33,

e-mail: goerling@phil-fak.uni-duesseldorf.de

Sekretariat: Anne-Maria Friedrich, F. 81-1 34 71, Fax 81-1 57 32,

e-mail: seidela@phil-fak.uni-duesseldorf.de

Prof. Dr. Bernhard Dieckmann, F. 81-1 21 36,

e-mail: dieckmann@phil-fak.uni-duesseldorf.de

Junior-Professor: Dr. Timo Skrandies, F. 81-1 58 38,

e-mail: skrandies@phil-fak.uni-duesseldorf.de

Wissenschaftliche Mitarbeiter:

Lic. Sc. Inf. Dr. Monique Jucquois-Delpierre, F. 81-1 43 18,

e-mail: jucquois@uni-duesseldorf.de

Dr. Hans Malmede, F. 81-1 36 79

e-mail: malmede@phil-fak.uni-duesseldorf.de

Christina Szentivanyi, M.A., F. 81-1 21 45,

e-mail: szentiva@phil-fak.uni-duesseldorf.de

Dr. Stephan Trinkaus, F. 81-1 26 46,

e-mail: s.trinkaus@gmx.net

Studienberatung:

e-mail:

medienkultur@phil-fak.uni-duesseldorf.de (Bachelor)

kultur@uni-duesseldorf.de (Master)

Homepage: www.phil-fak.uni-duesseldorf.de/medienkulturwissenschaft

4

Lehrveranstaltungen Wintersemester 2007/2008

(Änderungen vorbehalten)

Anglistik

Veranstaltungen im Studiengang Magister Artium/Lehramt S II

Vorlesungen

- | | | |
|----|--|-------|
| 1. | Medieval English Literature of the 14th Century
2-stündig
Mo 11:00 - 13:00, 2321.U1.42 | Busse |
| 2. | English Drama
2-stündig
Mi 11:00 - 13:00, 2321.U1.72 | N.N. |
| 3. | The Structure of English
2-stündig
Do 11:00 - 13:00, 2321.U1.42 | Stein |

Einführungsübungen für Studienanfänger

a) Literaturwissenschaftliche Einführungsübungen

- | | | |
|----|--|------------|
| 4. | Introduction to American and English Literature: Part I
2-stündig
Mo 09:30 - 11:00, 2321.HS 3H | Unterweg |
| 5. | Introduction to American and English Literature: Part I
2-stündig
Mo 09:30 - 11:00, 2301.HS 3D | Schiller |
| 6. | Introduction to American and English Literature: Part I
2-stündig
Do 09:30 - 11:00, 2321.U1.46 | Unterweg |
| 7. | Introduction to American and English Literature: Part I
2-stündig
Fr 11:00 - 13:00, 2321.HS 3H | Uellenberg |

b) Sprachwissenschaftliche Einführungsübungen

- | | | |
|-----|---|-----------|
| 8. | Introduction to English Language and Linguistics Part I: Structure
2-stündig
Mo 11:00 - 13:00, 2321.U1.44 | Dostert |
| 9. | Introduction to English Language and Linguistics Part I: Structure
2-stündig
Mi 16:00 - 18:00, 2321.U1.44 | N.N. |
| 10. | Introduction to English Language and Linguistics Part I: Structure
2-stündig
Do 09:00 - 11:00, 2321.02.53 | Puschmann |

11. Introduction to English Language and Linguistics Part I: Structure N.N.
2-stündig
Di 09:00 - 11:00, 2321.U1.72

Proseminare

a) Literaturwissenschaftliche Proseminare

12. American Drama Uellenberg
2-stündig
Mo 14:00 - 16:00, 2321.02.61
13. Biofiction 18th to 20th Century Wolter
2-stündig
Di 09:00 - 11:00, 2321.02.22
14. Contemporary Irish Literature Gough
2-stündig
Di 14:00 - 16:00, 2332.04.22
15. Modern Drama Fries-
Dieckmann
2-stündig
Mi 09:00 - 11:00, 2321.U1.69
16. New England: Economic, Cultural and Literary History Uellenberg
2-stündig
Mi 14:00 - 16:00, 2321.02.61
17. Science and Literature in the 19th and 20th Century American Kucharzewski
Culture: Short Fictions, Poems and Theories
2-stündig
Di 09:00 - 11:00, 2321.02.61
18. Short Story: From the Renaissance to Modernism Uellenberg
2-stündig
Mo 11:00 - 13:00, 2321.02.61
19. The American Presidency in Fact and Fiction: The Myth of Uellenberg
Virtuous Power
2-stündig
Mi 11:00 - 13:00, 2321.U1.93
20. The Architecture of American Modernism I: Literature, Schiller
Philosophies, Paintings, Performances, Movies
2-stündig
Fr 11:00 - 13:00, 2321.02.61
21. Utopian Novels from More to Atwood Unterweg
2-stündig
Do 14:00 - 16:00, 2332.04.22
- b) Sprachwissenschaftliche Proseminare**
22. Phonology Tokar
2-stündig
Mo 14:00 - 16:00, 2321.U1.46

- | | | |
|-----|--|----------|
| 23. | Semantics
2-stündig
Do 14:00 - 16:00, 2321.U1.46 | Kouteva |
| 24. | Syntax and Pragmatics
2-stündig
Mo 14:00 - 16:00, 2321.02.22 | Dorgeloh |
| 25. | Word Formation
2-stündig
Do 09:00 - 11:00, 2321.U1.81 | Dorgeloh |

Hauptseminare

a) Literaturwissenschaftliche Hauptseminare

- | | | |
|-----|---|----------|
| 26. | 19th Century Fiction
2-stündig
Do 09:00 - 11:00, 2321.02.22 | N.N. |
| 27. | American Poetry: Walt Whitman
2-stündig
Mo 09:00 - 11:00, 2321.U1.72 | Friedl |
| 28. | Elizabethan and Jacobean Plays (Part I)
2-stündig
Mo 14:00 - 16:00, 2332.04.22 | Unterweg |
| 29. | English Travel Writing
2-stündig
Mi 09:00 - 11:00, 2321.U1.68 | Wolter |
| 30. | Literature and the American Media: The 19th Century
2-stündig
Di 11:00 - 13:00, 2321.02.61 | Schröder |
| 31. | Literature and the American Media: The 20th Century
2-stündig
Mi 11:00 - 13:00, 2321.02.61 | Schröder |
| 32. | N.N.
2-stündig
Di 11:00 - 13:00, 2321.02.22 | N.N. |
| 33. | Religion as Philosophy in America: Puritanism and Enlightenment
2-stündig
Mi 09:00 - 11:00, 2321.U1.72 | Friedl |
| 34. | Religion as Philosophy in America: The 19th and 20th Centuries
2-stündig
Mi 14:00 - 16:00, 2321.U1.81 | Friedl |
| 35. | Re-Writing (Auto-) Biography
2-stündig
Mo 11:00 - 13:00, 2321.02.52
(verlinkt mit HS 17th Century Poetry im SS07, Gomille) | Gomille |

- | | | |
|-----|---|--------------|
| 36. | Traditions of Storytelling and Genre in Contemporary Anglophone Fiction (Part I)
2-stündig
Do 14:00 - 16:00, 2321.02.22 | Gomille |
| 37. | Travel, Nomadism, Migrancy: The Spatial Turn of the Novel
2-stündig
Do 16:00 - 18:00, 2321.02.52 | Gomille |
| 38. | Visions of a Nation: American National Narratives (4stündig)
Teil II: The Return of the Repressed: Alter-Native Visions of the American Nation
2-stündig
Di 16:00 - 18:00, 2321.02.61 | Harz |
| 39. | Visions of a Nation: American National Narratives (4stündig)
Teil I: Visions of the End: American Narratives of National Crisis, Conspiracy, and Apocalypse
2-stündig
Mo 16:00 - 18:00, 2321.02.22 | Kucharzewski |

b) Sprachwissenschaftliche Hauptseminare

- | | | |
|-----|--|---------|
| 40. | Standardization of the English Language
2-stündig
Fr 14:00 - 16:00, 2321.U1.69 | Busse |
| 41. | Grammaticalization
2-stündig
Fr 14:00 - 16:00, 2321.U1.42 | Kouteva |
| 42. | Language and Law
2-stündig
Di 11:00 - 13:00, 2321.U1.44 | Stein |
| 43. | Language Contact
2-stündig
Mi 14:00 - 16:00, 2321.02.21 | Kouteva |

Sprachpraktische Übungen

Allgemein

- | | | |
|-----|--|-------------------|
| 44. | Individual Tutoring
2-stündig
Do 16:00 - 18:00, 2321.01.61 | Nieroba |
| 45. | Individual Tutoring
2-stündig
Mo 11:00 - 13:00, 2332.04.28 | Geiselbrechtinger |
| 46. | Irish Part I
2-stündig
Di 11:00 - 13:00, 2332.04.22 | Gough |

47. Language Diagnostics
2-stündig
Mi 09:00 - 11:00, 2321.01.61 Nieroba

48. Language Diagnostics
2-stündig
Mi 11:00 - 13:00, 2332.04.28 Geiselbrechtinger

Grundstudium

49. Grammar I
2-stündig
Di 09:00 - 11:00, 2321.U1.46 Nieroba

50. Grammar I
2-stündig
Mo 14:00 - 16:00, 2321.HS 3E Geiselbrechtinger

51. Grammar II
2-stündig
Mo 16:00 - 18:00, 2321.HS 3E Nieroba

52. Grammar II
2-stündig
Di 14:00 - 16:00, 2321.HS 3E Geiselbrechtinger

54. Translation for Beginners I
2-stündig
Do 11:00 - 13:00, 2321.U1.46 Geiselbrechtinger

55. Translation for Beginners II
2-stündig
Di 11:00 - 13:00, 2321.U1.46 Nieroba

Hauptstudium

56. Advanced Translation I
2-stündig
Do 09:00 - 11:00, 2321.U1.69 Nieroba

57. Advanced Translation II
2-stündig
Mi 14:00 - 16:00, 2321.U1.44 Geiselbrechtinger

58. Essay Writing
2-stündig
Do 14:00 - 16:00, 2321.U1.44 Geiselbrechtinger

59. Essay Writing
2-stündig
Mi 16:00 - 18:00, 2321.02.22 Davies

Begleitungen und Tutorien

60. English Linguistics: Methods and Research
2-stündig
Mo 11:00 - 13:00, 2321.U1.69 Dorgeloh/Nilges

- | | | |
|-------------------|---|----------|
| 61. | Tutorial zu "American Modernism"
2-stündig
Mo 11:30 - 13:00, Geb.23.21, Raum 02.70 | Schiller |
| 62. | Tutorium: The Structure of English
2-stündig
Mo 16:00 - 18:00, 2321.02.53 | Stein |
| Kolloquien | | |
| 63. | Examenskolloquium
3-stündig
Mi 16:00 - 19:00, 2332.04.22 | Kouteva |
| 64. | Examenskolloquium
2-stündig
Mo 18:00 - 20:00, 2321.02.61 | Busse |
| 65. | Forschungskolloquium
2-stündig
Mi 16:00 - 18:00, 2321.00.84 | Gomille |
| 66. | Kolloquium
3-stündig
Do 16:00 - 19:00, 2321.U1.72 | Stein |
| 67. | Kolloquium für DoktorandInnen
2-stündig
Mo 18:00 - 20:00, 2321.02.69, 14-tägig | Friedl |
| 68. | Kolloquium für DoktorandInnen - Literaturtheorie
2-stündig
Fr 13:30 - 15:30, 2332.04.22, 14-tägig | Seidel |
| 69. | Kolloquium für ExamenskandidatInnen
2-stündig
Mo 16:00 - 18:00, 2321.02.61 | Friedl |
| 70. | Kolloquium für ExamenskandidatInnen
2-stündig
Di 11:00 - 13:00, 2321.00.84 | Gomille |

Veranstaltungen im Studiengang Bachelor of Arts

Basismodule Literaturwissenschaft (Teil II im SS 2008)

- | | | |
|-----|--|----------|
| 71. | Introduction to American and English Literature: Part I
2-stündig
Mo 09:30 - 11:00, 2321.HS 3H | Unterweg |
| 72. | Introduction to American and English Literature: Part I
2-stündig
Mo 09:30 - 11:00, 2301.HS 3D | Schiller |

73. Introduction to American and English Literature: Part I
2-stündig
Do 09:30 - 11:00, 2321.U1.46
Unterweg

74. Introduction to American and English Literature: Part I
2-stündig
Fr 11:00 - 13:00, 2321.HS 3H
Uellenberg

Basismodule Mediävistik

75. Introduction to Medieval English Studies - Part I: Elementary
2-stündig
Mi 14:00 - 16:00, 2321.U1.46
Holtei

76. Introduction to Medieval English Studies - Part I: Elementary
2-stündig
Fr 11:00 - 13:00, 2321.U1.46
Holtei

77. Introduction to Medieval English Studies - Part I: Elementary
2-stündig
Mi 11:00 - 13:00, 2321.U1.46
Holtei

78. Introduction to Medieval English Studies - Part I: Elementary
2-stündig
Fr 09:00 - 11:00, 2321.U1.46
N.N.

Tutorials zu den Basismodulen

79. Tutorial to Medieval English Studies - Part I: Elementary
2-stündig
Mo 14:00 - 16:00, 2321.02.26
N.N.

80. Tutorial to Medieval English Studies - Part I: Elementary
2-stündig
Di 09:00 - 11:00, 2321.02.26
N.N.

81. Tutorial to Medieval English Studies - Part I: Elementary
2-stündig
Mi 09:00 - 11:00, 2321.02.26
N.N.

82. Tutorial to Medieval English Studies - Part I: Elementary
2-stündig
Fr 09:00 - 11:00, 2321.02.26
N.N.

83. Tutorial to Medieval English Studies - Part I: Elementary
2-stündig
Do 11:00 - 13:00, 2321.02.26
N.N.

Basismodule Sprachwissenschaft (Teil II im SS 2008)

84. Introduction to English Language and Linguistics Part I: Structure
2-stündig
Mo 11:00 - 13:00, 2321.U1.44
Dostert

85. Introduction to English Language and Linguistics Part I: Structure
2-stündig
Mi 16:00 - 18:00, 2321.U1.44
N.N.

86. Introduction to English Language and Linguistics Part I: Structure Puschmann
2-stündig
Do 09:00 - 11:00, 2321.02.53

87. Introduction to English Language and Linguistics Part I: Structure N.N.
2-stündig
Di 09:00 - 11:00, 2321.U1.72

Tutorials zum Basismodul

88. Tutorial to Introduction to English Language and Linguistics Krabbe
Part I: Structure
2-stündig
Mi 09:00 - 11:00, 2321.00.86

89. Tutorial to Introduction to English Language and Linguistics Thielen
Part I: Structure
2-stündig
Mo/Do 13:00 - 14:00, 2321.02.22

90. Tutorial to Introduction to English Language and Linguistics Erhardt
Part I: Structure
2-stündig
Di/Fr 13:00 - 14:00, 2321.02.52

Vertiefungsmodule Literaturwissenschaft

Anglophone Literatur

91. Asian-American Fiction N.N.
2-stündig
Di 14:00 - 16:00, 2321.U1.69

Amerikanische Literaturen (Semesterübergreifende Module)

92. Science and Literature in the 19th and 20th Century American Kucharzewski
Culture I: Short Fictions, Poems and Theories
2-stündig
Di 09:00 - 11:00, 2321.02.61

93. Short Story I: From the Renaissance to Modernism Uellenberg
2-stündig
Mo 11:00 - 13:00, 2321.02.61

94. The American Presidency in Fact and Fiction I: The Myth of Uellenberg
Virtuous Power
2-stündig
Mi 11:00 - 13:00, 2321.U1.93

95. The Architecture of American Modernism I: Literature, Schiller
Philosophies, Paintings, Performances, Movies
2-stündig
Fr 11:00 - 13:00, 2321.02.61

4

Mittelalterliche englische Literatur

1. Understanding Medieval English Literature

96. 1 a) Understanding Medieval Literature: Theoretical
2-stündig
Fr 14:00 - 16:00, 2321.U1.81 Holtei
97. 1 b) Understanding Medieval Literature: Middle English Drama
2-stündig
Mi 14:00 - 16:00, 2321.U1.42 Busse

2. Once and Future World - The Middle Ages in Second Life

98. Once and Future World - The Middle Ages in Second Life:
Offline plenary meeting
2-stündig
Fr 11:00 - 13:00, 2541.00.43 Reichelt
99. Once and Future World - The Middle Ages in Second Life:
Online plenary meeting
2-stündig Reichelt
100. Once and Future World - The Middle Ages in Second Life:
Tutorial (nicht obligatorisch)
2-stündig Monser / Nahser

Englische Literatur (Module innerhalb des Semesters)

101. English Drama
2-stündig
Mi 11:00 - 13:00, 2321.U1.72 N.N.
102. Biofiction 18th to 20th Century
2-stündig
Di 09:00 - 11:00, 2321.02.22 Wolter
103. Modern Drama
2-stündig
Mi 09:00 - 11:00, 2321.U1.69 Fries-Dieckmann
104. Utopian Novels from More to Atwood
2-stündig
Do 14:00 - 16:00, 2332.04.22 Unterweg

Englische Literatur (Semesterübergreifende Module)

105. Utopian Novels from More to Atwood
2-stündig
Do 14:00 - 16:00, 2332.04.22 Unterweg
106. Modern Drama
2-stündig
Mi 09:00 - 11:00, 2321.U1.69 Fries-Dieckmann
107. Biofiction 18th to 20th Century
2-stündig
Di 09:00 - 11:00, 2321.02.22 Wolter

108. Contemporary Irish Literature
2-stündig
Di 14:00 - 16:00, 2332.04.22
- Gough

Vertiefungsmodul Sprachwissenschaft

Pflicht

109. The Structure of English
2-stündig
Do 11:00 - 13:00, 2321.U1.42
- Stein
110. Tutorium: The Structure of English
2-stündig
Mo 16:00 - 18:00, 2321.02.53
- Stein

Wahlpflicht

111. 3 a) The Roots of English I: The Big Four
2-stündig
Mi 11:00 - 13:00, 2321.U1.44
- Hannemann
112. 3 b) The Roots of English II: Applications
2-stündig
Fr 11:00 - 13:00, 2321.U1.44
- Hannemann
113. 4 a) The Roots of English, Part I: Historical
2-stündig
Di 11:00 - 13:00, 2321.U1.42
- Helbig
114. 4 b) The Roots of English, Part II: Structural
2-stündig
Do 09:00 - 11:00, 2321.U1.42
- Helbig
115. Phonology
2-stündig
Mo 14:00 - 16:00, 2321.U1.46
- Tokar
116. Semantics
2-stündig
Do 14:00 - 16:00, 2321.U1.46
- Kouteva
117. Word Formation
2-stündig
Do 09:00 - 11:00, 2321.U1.81
- Dorgeloh

Aufbaumodule Literaturwissenschaft

Anglophone Literatur (Module innerhalb des Semesters)

118. Biofiction 18th to 20th Century
2-stündig
Di 09:00 - 11:00, 2321.02.22
- Wolter
119. Re-Writing (Auto-) Biography
2-stündig
Mo 11:00 - 13:00, 2321.02.52
- Gomille

Anglophone Literatur (Semesterübergreifende Module)

120. Traditions of Storytelling and Genre in Contemporary Anglophone Fiction (Part I) Gomille
2-stündig
Do 14:00 - 16:00, 2321.02.22
(verlinkt mit HS Traditions of Storytelling and Genre in Contemporary Anglophone Fiction (Part II) im SS08, Gomille)
121. Re-Writing (Auto-) Biography Gomille
2-stündig
Mo 11:00 - 13:00, 2321.02.52

Amerikanische Literaturen (Semesterübergreifende Module)

122. American Drama I Uellenberg
2-stündig
Mo 14:00 - 16:00, 2321.02.61
123. American Poetry I: Walt Whitman Friedl
2-stündig
Mo 09:00 - 11:00, 2321.U1.72
124. New England I: Economic, Cultural and Literary History Uellenberg
2-stündig
Mi 14:00 - 16:00, 2321.02.61

Englische Literatur (Module innerhalb des Semesters)

125. English Drama N.N.
2-stündig
Mi 11:00 - 13:00, 2321.U1.72
126. 19th Century Fiction N.N.
2-stündig
Do 09:00 - 11:00, 2321.02.22
127. Biofiction 18th to 20th Century Wolter
2-stündig
Di 09:00 - 11:00, 2321.02.22
128. Elizabethan and Jacobean Plays (Part I) Unterweg
2-stündig
Mo 14:00 - 16:00, 2332.04.22
129. English Travel Writing Wolter
2-stündig
Mi 09:00 - 11:00, 2321.U1.68

Englische Literatur (Semesterübergreifende Module)

130. English Drama N.N.
2-stündig
Mi 11:00 - 13:00, 2321.U1.72
131. Elizabethan and Jacobean Plays (Part I) Unterweg
2-stündig
Mo 14:00 - 16:00, 2332.04.22
(verlinkt mit HS Elizabethan and Jacobean Plays (Part II) im SS08, Unterweg)

Aufbaumodule Sprachwissenschaft

Modul 1: Varieties of English

132. Language and Law Stein
2-stündig
Di 11:00 - 13:00, 2321.U1.44
(verlinkt mit Sociolinguistics im SS08, Stein) oder
(verlinkt mit Linguistics of CMC im SS08, Stein)

Modul 2: Language Change

133. Grammaticalization Kouteva
2-stündig
Fr 14:00 - 16:00, 2321.U1.42
(verlinkt mit Evolution of Grammar im SS08, Kouteva)

Modul 3: Language Use

134. Syntax and Pragmatics Dorgeloh
2-stündig
Mo 14:00 - 16:00, 2321.02.22
(verlinkt mit Discourse Analysis im SS08, Dorgeloh)

Sprachpraxis I

135. Grammar I Nieroba
2-stündig
Di 09:00 - 11:00, 2321.U1.46
136. Grammar I Geiselbrechtiger
2-stündig
Mo 14:00 - 16:00, 2321.HS 3E
137. Grammar II Nieroba
2-stündig
Mo 16:00 - 18:00, 2321.HS 3E
138. Grammar II Geiselbrechtiger
2-stündig
Di 14:00 - 16:00, 2321.HS 3E
139. Kontrastive Lexikologie Geiselbrechtiger
2-stündig
Di 16:00 - 18:00, 2321.U1.44
140. Translation for Beginners I Geiselbrechtiger
2-stündig
Do 11:00 - 13:00, 2321.U1.46
141. Translation for Beginners II Nieroba
2-stündig
Di 11:00 - 13:00, 2321.U1.46

Sprachpraxis II

142. Advanced Translation I Nieroba
2-stündig
Do 09:00 - 11:00, 2321.U1.69

143. Advanced Translation II
2-stündig
Mi 14:00 - 16:00, 2321.U1.44 Geiselbrechtinger
144. Essay Writing
2-stündig
Do 14:00 - 16:00, 2321.U1.44 Geiselbrechtinger
145. Essay Writing
2-stündig
Mi 16:00 - 18:00, 2321.02.22 Davies

Wahlpflichtbereich

146. English Linguistics: Methods and Research
2-stündig
Mo 11:00 - 13:00, 2321.U1.69 Dorgeloh / Nilges

Wahlpflichtbereich KUBUS-MODUL

147. Praxisforum Berufsorientierung Anglistik
2-stündig
Di 11:00 - 13:00, 2321.U1.72 Schiller

Veranstaltungen im Studiengang Master of Arts

Ringvorlesung (Grundlagenmodul)

148. Grundlagen und Problemstellungen der Anglistik und Amerikanistik
2-stündig
Mo 14:00 - 16:00, 2321.U1.64 Busse / Friedl / Gomille / Kouteva / Stein

Schwerpunkt 1: Amerikastudien

Modul 1: Theorie, Philosophie, Geschichte

149. Religion as Philosophy in America: Puritanism and Enlightenment
2-stündig
Mi 09:00 - 11:00, 2321.U1.72 Friedl
150. Religion as Philosophy in America: The 19th and 20th Centuries
2-stündig
Mi 14:00 - 16:00, 2321.U1.81 Friedl

Modul 3: Politik und Gesellschaft

151. Visions of a Nation: American National Narratives (4stündig)
Teil I: Visions of the End: American Narratives of National Crisis, Conspiracy, and Apocalypse
2-stündig
Mo 16:00 - 18:00, 2321.02.22 Kucharzewski

152. Visions of a Nation: American National Narratives (4stündig) Harz
 Teil II: The Return of the Repressed: Alter-Native Visions of the
 American Nation
 2-stündig
 Di 16:00 - 18:00, 2321.02.61

Modul 4: Medien

153. Literature and the American Media: The 19th Century Schröder
 2-stündig
 Di 11:00 - 13:00, 2321.02.61
154. Literature and the American Media: The 20th Century Schröder
 2-stündig
 Mi 11:00 - 13:00, 2321.02.61

Schwerpunkt 2: Anglophone Literaturen und Kulturen

Modul 1: Problematik, Fragestellungen u. Methodik der anglophonen Literaturwissenschaft

155. Traditions of Storytelling and Genre in Contemporary Gomille
 Anglophone Fiction (Part I)
 2-stündig
 Do 14:00 - 16:00, 2321.02.22
 (verlinkt mit Traditions of Storytelling and Genre in Contemporary Anglophone
 Fiction (Part II) im SS08, Gomille)

Modul 3: Grundlagenmodul/Kooperationsmodul

156. Travel, Nomadism, Migrancy: The Spatial Turn of the Novel Gomille
 2-stündig
 Do 16:00 - 18:00, 2321.02.52
 (verlinkt mit American Travel Writing and Road Movies im SS08, Schiller)

Modul 4: (semesterübergreifend)

157. Re-Writing (Auto-) Biography Gomille
 2-stündig
 Mo 11:00 - 13:00, 2321.02.52
 (verlinkt mit Re-Writings im SS08, Begam)

Schwerpunkt 3: Literatur und Kultur Großbritanniens und Irlands

Modul 1: Methodische und systematische Fragestellungen (Epoche, Gattung, Autor)

158. Elizabethan and Jacobean Plays (Part I) Unterweg
 2-stündig
 Mo 14:00 - 16:00, 2332.04.22
159. English Drama N.N.
 2-stündig
 Mi 11:00 - 13:00, 2321.U1.72

Modul 3

160. English Travel Writing
2-stündig
Mi 09:00 - 11:00, 2321.U1.68
Wolter
161. Travel, Nomadism, Migrancy: The Spatial Turn of the Novel
2-stündig
Do 16:00 - 18:00, 2321.02.52
Gomille

Modul 4

162. 19th Century Fiction
2-stündig
Do 09:00 - 11:00, 2321.02.22
N.N.
163. N.N.
2-stündig
Di 11:00 - 13:00, 2321.02.22
N.N.

Schwerpunkt 4: Medieval Foundations of Modern British Identities

Modul 1a: Language and Identity: Standardization of English

164. Standardization of the English Language
2-stündig
Fr 14:00 - 16:00, 2321.U1.69
Busse

Modul 2a: Literature and Identity: Medieval Literary Patterns

165. Medieval English Literature of the 14th Century
2-stündig
Mo 11:00 - 13:00, 2321.U1.42
Busse

Schwerpunkt 5: Sprachwissenschaft

Modul 1: Recent Developments in English Linguistics: Structure and Use

166. Grammaticalization
2-stündig
Fr 14:00 - 16:00, 2321.U1.42
Kouteva
167. Language Contact
2-stündig
Mi 14:00 - 16:00, 2321.02.21
Kouteva

Modul 2: Recent Developments in English Linguistics: Structure and Use

168. Grammaticalization
2-stündig
Fr 14:00 - 16:00, 2321.U1.42
(verlinkt mit Language Contact im SS08, Kouteva)
Kouteva

Modul 3: Medium, Domains, Varieties

169. Language and Law Stein
2-stündig
Di 11:00 - 13:00, 2321.U1.44
(verlinkt mit The Linguistics of CMC im SS08, Stein)
- Sprachpraxis**
170. Master I: Structures and Skills Nieroba
2-stündig
Do 11:00 - 13:00, 2321.U1.72
171. Master III: Oral Presentation Geiselbrechtinger
2-stündig
Di 16:00 - 18:00, 2321.U1.44

Erziehungswissenschaft

Vorlesungen

172. Einführung in die sozialwissenschaftliche Bildungsforschung Barz
2-stündig
Do 09:00 - 11:00, 2321.HS 3E

Proseminare

173. Schlüsselkompetenz: eLearning - konzipieren, betreuen, praktisch umsetzen Treeck
2-stündig
Do 18:00 - 20:00, 2303.01.63

Hauptseminare

174. Tanzpädagogik im Spiegel der Forschung Barz
2-stündig
Mi 09:00 - 11:00, 2303.01.61
175. Bildungssoziologie Barz / Treeck
2-stündig
Mi 14:00 - 16:00, 2303.01.61
176. Jugendforschung online Barz / Treeck
2-stündig
Mi 11:00 - 13:00, 2303.01.63

177. Burnout and Teacher Stress (in englischer Sprache) Schwarzer
 2-stündig
 09:00 - 18:00, 2303.01.61, Blockveranstaltung
 Beginn: 07.12.2007 Ende: 08.12.2007
178. Leistungsmotivation Schwarzer
 2-stündig
 Mo 14:00 - 16:00, 2303.01.61
179. Planung von Lehr- und Lernprozessen Stadtfeld
 2-stündig
 Blockveranstaltung in der vorlesungsfreien Zeit
180. Didaktik und Unterrichtsforschung Steuber
 2-stündig
 09:00 - 18:00, 2303.01.61, Blockveranstaltung
 Beginn: 10.10.2007 Ende: 12.10.2007

Oberseminare

181. Vorstellung von Forschungsbefunden aus den Bereichen der Schwarzer
 Erwachsenenbildung und Pädagogischen Beratung
 2-stündig
 Do 14:00 - 16:00, 2303.01.61

Kolloquien

182. Kolloquium für Examenskandidaten und Doktoranden Barz
 2-stündig
 Di 18:00 - 20:00, Gebäude 23.03 Ebene 01 Raum 90
183. Kolloquium für Examenskandidaten Schwarzer
 2-stündig
 Mo 16:00 - 18:00, 2303.01.61
184. Kolloquium für Examenskandidaten Steuber
 1-stündig
 Do 11:00 - 13:00, 2303.01.61

Begleitseminare zu Praktika

185. Pädagogische Praxisfelder und Berufe Steuber
 2-stündig
 Blockveranstaltung: 09:00 - 18:00, Raum nach Vereinbarung
 Beginn: 12.02.2008 Ende: 14.02.2008

Nebenfach Psychologie

Vorlesungen

186. Familiäre Sozialisation Gloger-Tippelt
 2-stündig
 Di 09:00 - 11:00, 2303.01.41
187. Theorien der Sozialpsychologie und ihre Anwendung König
 2-stündig
 Mi 09:00 - 11:00, 2321.HS 3E

Proseminare

188. Übung zur Vorlesung Familiäre Sozialisation
1-stündig Gloger-Tippelt
189. Einführung in die Onlinemarktforschung
2-stündig Müller-Schirmer
Mo 11:00 – 13.00, 2302.02.23
190. Erhebungsverfahren der Sozialpsychologie
2-stündig König
Di 14:00 – 16:00, 2303.01.63

Hauptseminare

191. Gedächtnis – Psychologische und soziale Aspekte
2-stündig Gloger-Tippelt
Mi 09:00 – 11:00, 2303.01.41
192. Psychologische Intervention in Familien
2-stündig Gloger-Tippelt
Mo 16:00 – 18:00, 2303.01.43

Kolloquien

193. Kolloquium für Examensarbeiten und Dissertationen
2-stündig Gloger-Tippelt
Mi 16:00 – 18:00, 2303.01.70

Angebote für gestufte Studiengänge

BA Sozialwissenschaft

Modul "Sozialwissenschaftliche Bildungsforschung"

194. Einführung in die sozialwissenschaftliche Bildungsforschung
2-stündig Barz
Do 09:00 – 11:00, 2321.HS 3E
195. Bildungssoziologie
2-stündig Barz / Treeck
Mi 14:00 – 16:00, 2303.01.61

Modul Entwicklungs- und Sozialpsychologie

196. Psychologische Intervention in Familien
2-stündig Gloger-Tippelt
Mo 16:00 - 18:00, 2303.01.43
197. Erhebungsverfahren der Sozialpsychologie
2-stündig König
Di 14:00 - 16:00, 2303.01.63
198. Theorien der Sozialpsychologie und ihre Anwendung
2-stündig König
Mi 09:00 - 11:00, 2321.HS 3E

- | | | |
|--|---|---------------------|
| 199. | Einführung in die Onlinemarktforschung
2-stündig
Mo 11:00 - 13.00, 2302.02.23 | Müller-
Schirmer |
| Fachübergreifender Wahlpflichtbereich | | |
| 200. | Schlüsselkompetenz: Gesprächsführung und
Konfliktbewältigung
2-stündig
Blockveranstaltung: 09:00 - 18:00, 2303.01.61
Beginn: 08.02.2008 Ende: 09.02.2008 | Buchwald |
| 201. | Schlüsselkompetenz: Interkulturelle Kompetenz
2-stündig
Blockveranstaltung: 09:00 - 18:00, 2303.01.61
Beginn: 02.11.2007 Ende: 03.11.2007 | Buchwald |
| 202. | Schlüsselkompetenz: Lehren und Trainieren in der
Weiterbildung
2-stündig
Blockveranstaltung: 09:00 - 18:00, 2303.01.61
Beginn: 11.01.2008 Ende: 12.01.2008 | Koblitz |
| 203. | Schlüsselkompetenz: Präsentieren mit Power Point
4-stündig
Blockveranstaltung: 09:00 - 18:00, 2303.01.61
Beginn: 26.10.2007 Ende: 27.10.2007
Blockveranstaltung: 09:00 - 18:00, 2303.01.61
Beginn: 16.11.2007 Ende: 17.11.2008 | Koblitz |
| 204. | Schlüsselkompetenz: Kommunikation und Kooperation im Team
2-stündig
Blockveranstaltung: 09:00 - 18:00, 2303.01.61
Beginn: 30.11.2007 Ende: 01.12.2007 | Koblitz |
| 205. | Schlüsselkompetenz: Erstellen wissenschaftlicher Texte
mit Word
2-stündig
Blockveranstaltung: 09:00 - 18:00, 2303.01.61
Beginn: 19.10.2007 Ende: 20.10.2007 | Posse |
| 206. | Schlüsselkompetenz: Evaluation
2-stündig
Blockveranstaltung: 09:00 - 18:00, 2303.01.61
Beginn: 23.11.2007 Ende: 24.11.2007 | Posse |
| 207. | Schlüsselkompetenz: Konfliktmanagement und Mediation
2-stündig
Blockveranstaltung: 09:00 - 18:00, 2303.01.61
Beginn: 14.12.2007 Ende: 15.12.2007 | Posse |
| 208. | Schlüsselkompetenz: Qualitätsmanagement
2-stündig
Blockveranstaltung: 09:00 - 18:00, 2303.01.61
Beginn: 25.01.2008 Ende: 26.01.2008 | Posse |

- | | | |
|------|--|-----------|
| 209. | Schlüsselkompetenz: Stressmanagement
2-stündig
Blockveranstaltung: 09:00 - 18:00, 2303.01.61
Beginn: 18.01.2008 Ende: 19.01.2008 | Schwarzer |
| 210. | Schlüsselkompetenz: Von der Recherche bis zum Manuskript -
Wie man eine wissenschaftliche Abschlussarbeit schreibt
2-stündig
Blockveranstaltung: 09:00 - 18:00, 2303.01.63
Beginn: 26.02.2008 Ende: 28.02.2008 | Steuber |
| 211. | Schlüsselkompetenz: Methoden der Wissensorganisation
2-stündig
Do 09:00 - 11:00, 2303.01.63 | Steuber |
| 212. | Schlüsselkompetenz: eLearning - konzipieren, betreuen, praktisch
umsetzen
2-stündig
Do 18:00 - 20:00, 2303.01.63 | Treeck |

Germanistik

Bachelorstudiengang

- | | | |
|------|---|---------------------|
| 213. | Theatersalon
2-stündig
Fr 13:00 - 15:00, 2321.02.26
Fr 15:00 - 17:00, 2321.02.26
Fr 17:00 - 20:00, 2321.02.26 | Ortsack /
Heinze |
|------|---|---------------------|

1. Studienjahr

- | | | |
|------|--|--------------|
| 214. | B1-1-1 Vorl. Einführung in die Germanistische Sprachwissenschaft
2-stündig
Do 11:00 - 13:00, 2301.HS 3D | Liedtke |
| 215. | Übung zu B1-1-1 VL Einführung in die Germanistische
Sprachwissenschaft
2-stündig
Do 10:00 - 11:00, 2321.01.56 | Liedtke |
| 216. | B1-1-1 Vorl. Einführung in die Germanistische Sprachwissenschaft
2-stündig
Do 09:00 - 11:00, 2301.HS 3D | Scharf |
| 217. | B1-2-1 Vorl. Einführung in die Grundbegriffe der
Literaturwissenschaft
2-stündig
Mo 11:00 - 13:00, 2301.HS 3D | Neuhaus-Koch |

4

- | | | |
|------|---|--------------|
| 218. | B1-2-1 Vorl. Einführung in die Grundbegriffe der Literaturwissenschaft
2-stündig
Mi 09:00 - 11:00, 2321.HS 3F | N.N. |
| 219. | Vom Thesenpapier zur Doktorarbeit - Grundlagen des wissenschaftlichen Schreibens
2-stündig
Die Übung wird als Blockveranstaltung von Freitag, 01.02.08 (14-18 Uhr), bis Sonntag, 03.02.08 (Sa. + So. 11-19 Uhr), im Raum 2321.01.24 angeboten | Kurwinkel |
| 220. | Förderung der Schreibfähigkeit im Germanistik-Studium (auch B1-4-3 + M2-4-A-1)
2-stündig
Di 14:00 - 16:00, 2321.02.26 | Beck |
| 221. | B1-3-1 Einführung in die ältere deutsche Philologie
2-stündig
Mi 14:00 - 16:00 | Brall-Tuchel |
| 222. | B1-3-2 Grundlagen des Studiums der älteren deutschen Sprache und Literatur
2-stündig
Di 09:00 - 11:00 | N.N. |
| 223. | B2-3-1 Mittelhochdeutsche Literatur zwischen Mündlichkeit und Schriftlichkeit (auch M1-3-1 und Magister)
2-stündig
Do 11:00 - 13:00 | Haupt |
| 224. | B2-3-2 Oswald von Wolkenstein
2-stündig
Di 14:00 - 16:00 | N.N. |
| 225. | B2-3-2 Das Rolandslied des Pfaffen Konrad (auch TPS Magister)
2-stündig
Mo 14:00 - 16:00 | Brall-Tuchel |
| 226. | B2-3-2 Straßburger Alexander (auch TPS Magister)
2-stündig
Di 14:00 - 16:00 | Falk |
| 227. | B2-3-2 Medienwandel, Medienrevolutionen: Historie und Heute (auch TPS Magister)
2-stündig
Do 14:00 - 16:00 | Lotsch |
| 228. | B2-3-3 Das Nibelungenlied im Spannungsfeld von Oralität und Literalität (auch TPS Magister)
2-stündig
Mi 11:00 - 13:00 | Haupt |

229. B2-3-3 Hartmann von Aue: „Der arme Heinrich“ (auch TPS) Wilcke
Magister
2-stündig
Di 16:00 - 18:00
230. B1-4-2: Theorie und Praxis der mündlichen Kommunikation Pabst-
(auch TPS) Weinschenk
2-stündig
Fr 09:00 - 11:00, 2301.HS 3D
231. B1-4-3 Journalistisches Schreiben für Printmedien Borrenkott
2-stündig
Blockveranstaltung: 11:00 - 17:00, 2321.02.53
Beginn: 09.11.2007 Ende: 10.11.2007
Blockveranstaltung: 11:00 - 17:00, 2321.02.53
Beginn: 16.11.2007 Ende: 17.11.2007
232. B1-4-3 Lyrikwerkstatt Nitzberg
2-stündig
Di 14:00 - 16:00, 2321.01.41
233. B1-4-3 Praxis des literarischen Schreibens Raven
2-stündig
Mi 16:00 - 18:00, 2321.02.54
234. B1-4-3 Rhetorik des Schreibens Hagemann
2-stündig
235. B1-4-3 Schreiben fürs Feuilleton: Literaturkritiken Nießen
2-stündig
Do 10:00 - 18:00, Einzeltermin am 20.12.2007
Fr 10:00 - 18:00, 2321.02.22, Einzeltermin am 21.12.2007
Blockveranstaltung: 10:00 - 18:00, 2321.02.22
Beginn: 30.11.2007 Ende: 01.12.2007
236. B1-4-3 Praxis des literarischen Schreibens Nitzberg
2-stündig
Di 11:00 - 13:00, 2321.01.41
237. B1-4-3 Essayistische Stilistik Hagemann
2-stündig
Sa 14:00 - 18:00, 2321.02.53 Einzeltermin am 10.11.2007
So 10:00 - 16:00, 2321.02.53 Einzeltermin am 11.11.2007
Sa 14:00 - 18:00, 2321.02.53 Einzeltermin am 08.12.2007
So 10:00 - 16:00, 2321.02.53 Einzeltermin am 09.12.2007
- 2. Studienjahr**
238. B2-1-1 Semantik / Pragmatik Keller
2-stündig
Di 11:00 - 13:00, 2301.HS 3D
239. B2-1-1 Semantik / Pragmatik Scharf
2-stündig
Di 09:00 - 11:00, 2301.HS 3D

240.	B2-1-1 Semantik / Pragmatik 2-stündig Mi 11:00 - 13:00, 2321.01.41	Diedrichsen
241.	Übung zu B2-1-1 Semantik / Pragmatik 1-stündig Di 16:00 - 17:00, 2321.01.41	Scharf
242.	B2-1-2 Sprachvariation / Sprachgebrauch 2-stündig Mi 16:00 - 18:00, 2301.HS 3C	Liedtke
243.	B2-1-2 Sprachvariation / Sprachgebrauch 2-stündig Do 16:00 - 18:00, 2321.HS 3E	Liedtke
244.	B2-1-2 Sprachvariation / Sprachgebrauch 2-stündig Do 09:00 - 11:00, 2301.HS 3B	Wengeler
245.	B2-1-2 Sprachvariation / Sprachgebrauch 2-stündig Mo 11:00 - 13:00, 2321.HS 3E	Wengeler
246.	B2-2-1 Vorl. Literaturtheorien und Methoden 2-stündig Di 09:00 - 11:00, 2321.HS 3E	Tepe
247.	B2-1-3 Historische Linguistik 2-stündig Mi 14:00 - 16:00, 2321.01.24	Welbers
248.	B2-2-1 Vorl. Literaturtheorien und Methoden 2-stündig Mi 11:00 - 13:00, 2321.HS 3F	Schönborn
249.	B2-2-2 GS Methoden der Literaturwissenschaft mit Anwendungsbeispielen Mo 14:00 - 16:00, 2321.01.41	Solibakke
250.	B2-2-2 GS Methoden der Literaturwissenschaft mit Anwendungsbeispielen 2-stündig Do 14:00 - 16:00, 2321.02.53	Schönborn
251.	B2-2-2 GS Methoden der Literaturwissenschaft mit Anwendungsbeispielen 2-stündig Mo 16:00 - 18:00, 2321.01.24	Kurwinkel
252.	B2-2-2: Kognitive Hermeneutik: Theoretische Grundlage und praktische Anwendung 2-stündig Mi 09:00 - 11:00, 2321.02.53	Tepe

- | | | |
|------|---|------------------|
| 253. | B2-2-2: Methoden der Literaturwissenschaft mit Anwendungsbeispielen
2-stündig
Do 14:00 - 16:00, 2321.U1.72 | Trabert |
| 254. | B2-2-2 GS Methoden der Literaturwissenschaft mit Anwendungsbeispielen
2-stündig
Fr 09:00 - 11:00, 2321.01.41 | Singh |
| 255. | B2-2-2 GS Methoden der Literaturwissenschaft mit Anwendungsbeispielen
2-stündig
Di 09:00 - 11:00, 2321.01.56 | Solibakke |
| 256. | B2-2-2 GS Methoden der Literaturwissenschaft mit Anwendungsbeispielen
2-stündig
Do 09:00 - 11:00, 2321.U1.72 | Solibakke |
| 257. | Vom Thesenpapier zur Doktorarbeit - Grundlagen des wissenschaftlichen Schreibens
2-stündig
Die Übung wird als Blockveranstaltung von Freitag, 01.02.08 (14-18 Uhr), bis Sonntag, 03.02.08 (Sa. + So. 11-19 Uhr), im Raum 2321.01.24 angeboten | Kurwinkel |
| 258. | B2-3-1 Mittelhochdeutsche Literatur zwischen Mündlichkeit und Schriftlichkeit (auch M1-3-1 und Magister)
2-stündig
Do 11:00 - 13:00 | Haupt |
| 259. | B2-4-1 Einführung in die Sprach- und Literaturvermittlung
Do 18:00 - 20:00, 2301.HS 3A | Pabst-Weinschenk |
| 260. | B2-4-2 Grundseminar zur Sprach- und Literaturvermittlung
2-stündig
Do 11:00 - 13:00, 2321.01.24 | Pabst-Weinschenk |
| 261. | B2-4-2 Grundseminar zur Sprach- und Literaturvermittlung
2-stündig
Do 14:00 - 16:00, 2321.01.41 | Pabst-Weinschenk |
| 262. | B2-4-2 Grundseminar zur Sprach- und Literaturvermittlung
2-stündig
Di 14:00 - 16:00, 2321.01.24 | N.N. |
| 263. | B2-4-2 Grundseminar zur Sprach- und Literaturvermittlung
Do 16:00 - 18:00, 2321.02.26 | N.N. |
| 264. | B2-4-3 Literarische Sozialisation im Medienzeitalter (auch TPS)
2-stündig
Do 16:00 - 18:00, 2321.02.21 | Ehlert |
| 265. | B2-4-3 Zur postmodernen Inszenierung des Körpers in der Popkultur (auch TPS)
Fr 11:00 - 13:00, 2321.U1.69 | Freese |

266. B2-4-3 Kreatives Schreiben und Inszenieren (auch TPS) Weintz
Blockveranstaltung: 10:00 - 17:00, + Sa, extern
Beginn: 19.10.2007 Ende: 20.10.2007
267. B2-3-3 Das Nibelungenlied im Spannungsfeld von Oralität und Haupt
Literalität (auch TPS Magister)
Mi. 11:00 – 13:00 h
- 3. Studienjahr**
268. B3-1-1 / B3-1-2 Angewandte Sprachanalyse Keller
4-stündig
Do 09:00 - 13:00, 2321.U1.44
269. B3-1-2 Bürger - Behörde - Kommunikation Liedtke
2-stündig
Mi 11:00 - 13:00, 2321.U1.42
270. B3-1-2 Angewandte Sprachanalyse Welbers
4-stündig
Do 14:00 - 18:00, 2321.01.24
271. B3-2-1 Literatur und Kultur in der Weimarer Republik Pott
2-stündig
Do 14:00 - 16:00, 2321.HS 3F
272. Vom Thesenpapier zur Doktorarbeit - Grundlagen des Kurwinkel
wissenschaftlichen Schreibens
2-stündig
Die Übung wird als Blockveranstaltung von Freitag, 01.02.08
(14-18 Uhr), bis Sonntag, 03.02.08 (Sa. + So. 11-19 Uhr),
im Raum 2321.01.24 angeboten.
273. B3-2-1 Literatur der Goethezeit Witte
2-stündig
Di 11:00 - 13:00, 2321.HS 3F
274. B3-2-2 Literaturgeschichte in exemplarischen Beispielen: Hugo Beck
von Hofmannsthal
2-stündig
Mo 11:00 - 13:00, 2321.02.22
275. B3-2-2 Literaturgeschichte in exemplarischen Beispielen: Morgenroth
Literatur der Nachkriegszeit - Oswald Wiener
2-stündig
Di 09:00 - 11:00, 2321.01.41
Teilnehmerbegrenzung: 40
276. B3-2-2 Literaturgeschichte in exemplarischen Beispielen: Morgenroth
Literatur der Goethezeit
2-stündig
Do 09:00 - 11:00, 2321.01.41
Teilnehmerbegrenzung: 40

277. B3-2-2 und TPS Literaturgeschichte in exemplarischen Beispielen: Vormärz
2-stündig
Fr 11:00 - 13:00, 2321.01.24 Neuhaus-Koch
278. B3-2-2: Frauenbilder in der Literatur der Weimarer Republik
2-stündig
Fr 11:00 - 13:00, 2321.01.41 Seidler
279. B3-3-1 Text und Bild II: Mittelhochdeutsche Literatur in Wandmalerei, Textilarbeit und Skulptur (auch M1-3-2 und HS Magister)
2-stündig
Do 14:00 – 16:00 Haupt
280. B3-3-1 Der „Willehalm“ Wolframs von Eschenbach (auch TPS Magister)
2-stündig
Mo 14:00 - 16:00 Brall-Tuchel
281. B3-4-1 Rede-Rhetorik
Blockveranstaltung:
Fr 16:00 - 20:00, 2321.01.24
Sa + So 10:00 - 18:00, 2321.01.24
Beginn: 08.02.2008 Ende: 10.02.2008 Enders
282. B3-4-1 Rede-Rhetorik
nach Vereinbarung Ohletz
283. B3-4-1 Rhetorik - Theorie und Redepraxis
2-stündig
nach Vereinbarung Badziung
284. B3-4-2 Das Drehbuch - Theorie und Praxis
2-stündig
Blockveranstaltung
Sa + So 10:00 - 17:00, 2321.01.24
Beginn: 27.10.2007 Ende: 28.10.2007
Sa + So 10:00 - 17:00, 2321.01.24
Beginn: 17.11.2007 Ende: 18.11.2007 Eick
285. B3-4-2 Einstieg in die Public Relations- Public Relations für Einsteiger
2-stündig Schumacher
286. B3-4-2 Grenzen und Möglichkeiten des investigativen Journalismus
2-stündig
Blockveranstaltung 10:00 - 17:00, 23.11.00.91 (ZMP)
Beginn: 22.11.2007 Ende: 24.11.2007 Krumbach-Halbach
287. B3-4-2 Journalistisches Schreiben für den Hörfunk
2-stündig
Blockveranstaltung 10:00 - 17:00, 23.11.00.91 (ZMP)
Beginn: 17.01.2008 Ende: 19.01.2008 Münstermann

288. B3-4-2 Online-Journalismus
2-stündig
Blockveranstaltung
Fr 14:00 - 18:00, 00.63 (URZ)
Sa + So 11:00 - 18:00, 00.63 (URZ)
Beginn: 25.01.2008 Ende: 27.01.2008
Kurwinkel
289. B3-4-2 Stoffentwicklung für Film und Fernsehen
2-stündig
Mayer-Schuchard
290. B3-4-2 Werbetext und Konzeption
2-stündig
Fr 11:00 - 13:00, 23.02.02.22 (AVZ)
Hirschfeld
291. B3-4-3 Gespräche - in Theorie und Praxis
Fr 09:00 - 17:00, 2321.02.21, Einzeltermin am 19.10.2007
Sa 09:00 - 17:00, 2321.01.41, Einzeltermin am 20.10.2007
Sa 09:00 - 17:00, 2321.01.41, 14-täglich
Beginn: 17.11.2007
Schell

KUBUS-Programm der Philosophischen Fakultät (2. Studienjahr)

292. KUBUS - Praxisforum Berufsorientierung für Germanistinnen und Germanisten
2-stündig
Mi 16:00 - 18:00, 2321.01.24
Welbers
293. KUBUS - Praxisforum Berufsorientierung für Germanistinnen und Germanisten
2-stündig
Di 14:00 - 16:00, 2321.02.53
Welbers

Masterstudiengang

294. Theatersalon
2-stündig
Fr 13:00 - 15:00, 2321.02.26
Fr 15:00 - 17:00, 2321.02.26
Fr 17:00 - 20:00, 2321.02.26
Ortsack / Heinze

1. Studienjahr

295. M1-1-1 Syntax
2-stündig
Mi 16:00 - 18:00, 2321.HS 3H
Keller
296. M1-1-1 Medienlinguistik
2-stündig
Mi 11:00 - 13:00, 2301.HS 3B
Wengeler
297. M1-1-2 Wortstellung in den Germanischen Sprachen
2-stündig
Mi 09:00 - 11:00, 2321.01.24
Liedtke

- | | | |
|-----------------------|---|------------------------|
| 298. | M1-2-2 Literatur und Politik in der Weimarer Republik
2-stündig
Mo 11:00 - 13:00, 2321.01.56 | Pott |
| 299. | M 1-2-1 Literatur und Kultur in der Weimarer Republik
2-stündig
Do 14:00 - 16:00, 2321.HS 3F | Pott |
| 300. | M1-2-2 Goethe: Dramen
2-stündig
Mi 11:00 - 13:00, 2321.02.53 | Witte |
| 301. | M1-2-2 Franz Kafka und die deutsch-jüdische Literatur
2-stündig
Mi 16:00 - 18:00, 2321.02.53 | Witte |
| 302. | Vom Thesenpapier zur Doktorarbeit - Grundlagen des
wissenschaftlichen Schreibens
2-stündig
Die Übung wird als Blockveranstaltung von Freitag, 01.02.08
(14-18 Uhr), bis Sonntag, 03.02.08 (Sa. + So. 11-19 Uhr), im
Raum 2321.01.24 angeboten. | Kurwinkel |
| 303. | M1-3-1 Mittelhochdeutsche Literatur zwischen Mündlichkeit und
Schriftlichkeit (auch B2-3-1)
2-stündig
Do 11:00 - 13:00 | Haupt |
| 304. | M1-3-2 Text und Bild II: Mittelhochdeutsche Literatur in
Wandmalerei, Textilarbeit und Skulptur (B3-3-1 auch und HS
Magister)
2-stündig
Do 14:00 - 16:00 | Haupt /
Hülsen-Esch |
| 305. | M1-4-2 Moderation in Hörfunk und Fernsehen
2-stündig
Mo 09:00 - 13:00, 2321.02.54, 14-täglich | Heitwerth |
| 2. Studienjahr | | |
| 306. | M2-1-E-1/M2-1-S-1 (auch OS) Linguistik als Kulturwissenschaft
2-stündig
Do 11:00 - 13:00, 2321.01.41 | Wengeler |
| 307. | M 2-2-S-1 Frauenliteratur der Jahrhundertwende (1900)
2-stündig
Mo 14:00 - 16:00, 2321.02.53 | Herwig |
| 308. | M 2-2-S-1 E.T.A. Hoffmann
2-stündig
Di 11:00 - 13:00, 2321.U1.69 | Herwig |
| 309. | M2-2-S-1 Die starken Frauen in der Literatur
2-stündig
Mi 14:00 - 16:00, 2321.02.53 | Herwig / Pott |

310. M 2-2-E-1 Anti-Utopien in Literatur und Film Tepe
 2-stündig
 Do 14:00 - 16:00, 2321.U1.46
311. M 2-2-E-1 Literarische Reisen Schönborn
 2-stündig
 Di 11:00 - 13:00, 2321.01.24
312. M 2-2-E-1 Forschungsprojekte aus dem Schwerpunkt Mythos, Ideologien und Methoden Tepe
 2-stündig
 Do 16:00 - 18:00, 2321.02.22
313. M2-2-E-1 Workshop Gegenwartsliteratur Schönborn
 2-stündig
 Blockveranstaltung in Zusammenarbeit mit C. Morgenroth und Dr. V. Viehöver
 Termine: 25., 26. und 27. Januar 2008
314. Vom Thesenpapier zur Doktorarbeit - Grundlagen des wissenschaftlichen Schreibens Kurwinkel
 2-stündig
 Die Übung wird als Blockveranstaltung von Freitag, 01.02.08 (14-18 Uhr), bis Sonntag, 03.02.08 (Sa. + So. 11-19 Uhr), im Raum 2321.01.24 angeboten.
315. Förderung der Schreibfähigkeit im Germanistik-Studium Beck
 (auch B1-4-3 + M2-4-A-1)
 2-stündig
 Di 14:00 - 16:00, 2321.02.26
316. M2-3 Kolloquium (auch OS für Examenskandidaten Magister und SEK II) Haupt
 2-stündig
 Mi 14:00 - 16:00
317. M2-3-S-1 Forschungsseminar für Master (Kolloquium für Examenkandidaten Magister) Brall-Tuchel
 2-stündig
 Fr 09:00 - 11:00
318. M-2-3 Tutorium zur mündl. Kommunikation u. zur Sprach- u. Literaturvermittlung Pabst-Weinschenk
 Fr 13:00 - 15:00, 2321.01.41
319. M2-4-A-1 Grundlagen und Praxis des journalistischen Interviews Hendrix
 2-stündig
 Blockveranstaltung
 Fr 10:00 - 17:00, 2321.02.22
 Sa + So 10:00 - 17:00, 2321.01.24
 Beginn: 14.12.2007 Ende: 16.12.2007
320. M2-4-A-1 Grundlagen und Praxis des kreativen Schreibens Boehning
 2-stündig

- | | | |
|------|---|-------------------------------|
| 321. | M2-4-A-1 Essayistische Stilistik
2-stündig
Sa 14:00 - 18:00, 2321.02.53 Einzeltermin 24.11.2007
So 10:00 - 16:00, 2321.02.53 Einzeltermin 25.11.2007
Sa 14:00 - 18:00, 2321.02.53 Einzeltermin 12.01.2008
So 10:00 - 16:00, 2321.02.53 Einzeltermin 13.01.2008 | Hagemann |
| 322. | M2-4-B-1a Kolloquium der Sprechwissenschaft und
Sprecherziehung (auch Mag.)
Do 16:00 - 20:00, 2321.01.41 | Pabst-
Weinschenk |
| 323. | M2-4-B-1b Atmung - Stimme - Sprache
Do 09:00 - 11:00, 2321.01.24 | Scholz / Pabst-
Weinschenk |
| 324. | M2-4-B-2 Praxisseminar: Gestaltung ästhet.
Kommunikationsprozesse (auch Projekt-Management)
Fr. 11 - 13, 2301.HS 3D | Pabst-
Weinschenk |
| 325. | M2-4-C-1/M2-4-C-2 Master-Aufbauseminar, zugleich
Praxisseminar zur Sprach- und Literaturvermittlung
Fr 11:00 - 13:00, 2301.HS 3D | Pabst-
Weinschenk |
| 326. | Projekt-Management: Kultur- u. medienbezogene Projekte
(auch Praxisseminar)
Fr. 11 - 13, 2301.HS 3D | Pabst-
Weinschenk |

Magisterstudiengang

- | | | |
|------|---|---------------------|
| 327. | Theatersalon
2-stündig
Fr 13:00 - 15:00, 2321.02.26
Fr 15:00 - 17:00, 2321.02.26
Fr 17:00 - 20:00, 2321.02.26 | Ortsack /
Heinze |
|------|---|---------------------|

Vorlesungen

- | | | |
|------|--|---------------|
| 328. | Literatur und Kultur in der Weimarer Republik
2-stündig
Do 14:00 - 16:00, 2321.HS 3F | Pott |
| 329. | "Es gibt vielerlei Kriege" (Döblin). Zum Topos Krieg in
Literatur, Kunst und Politik
2-stündig
Mo 11:00 - 13:00, 2321.HS 3F | Cepl-Kaufmann |
| 330. | Goethes "Faust" - Tragödie
2-stündig
Do 11:00 - 13:00, 2321.HS 3E | Hansen |
| 331. | B3-2-1 Literatur der Goethezeit
2-stündig
Di 11:00 - 13:00, 2321.HS 3F | Witte |
| 332. | B2-3-1 Mittelhochdeutsche Literatur zwischen Mündlichkeit und
Schriftlichkeit (auch M1-3-1 und Magister)
2-stündig
Do 11:00 - 13:00 | Haupt |

333. B1-3-1 Einführung in die ältere deutsche Philologie
2-stündig
Mi 14:00 - 16:00
- Brall-Tuchel

Proseminare

a) Einführungen

334. B2-4-1 Einführung in die Sprach- und Literaturvermittlung
Do 18:00 - 20:00, 2301.HS 3A
- Pabst-Weinschenk

b) Grundseminare

335. B1-3-2 Grundlagen des Studiums der älteren deutschen Sprache und Literatur
2-stündig
Di 09:00 - 11:00
- N.N.
336. B2-4-2 Grundseminar zur Sprach- und Literaturvermittlung
2-stündig
Do 11:00 - 13:00, 2321.01.24
- Pabst-Weinschenk
337. B2-4-2 Grundseminar zur Sprach- und Literaturvermittlung
2-stündig
Do 14:00 - 16:00, 2321.01.41
- Pabst-Weinschenk
338. B2-4-2 Grundseminar zur Sprach- und Literaturvermittlung
2-stündig
Di 14:00 - 16:00, 2321.01.24
- N.N.
339. B2-4-2 Grundseminar zur Sprach- und Literaturvermittlung
Do 16:00 - 18:00, 2321.02.26
- N.N.

c) Thematische Proseminare

340. Sanskrit
2-stündig
Mi 09:00 - 11:00, 2321.01.56
- Beeh
341. Übersetzungstheorie und -geschichte
2-stündig
Mi 09:00 - 11:00, 2321.01.41
- Scharf
342. Dialekte und Regiolekte des Deutschen
2-stündig
Mo 16:00 - 18:00, 2321.01.41
- Beermann
343. B3-2-2 Literaturgeschichte in exemplarischen Beispielen: Hugo von Hofmannsthal
2-stündig
Mo 11:00 - 13:00, 2321.02.22
- Beck
344. B3-2-2 Literaturgeschichte in exemplarischen Beispielen: Literatur der Nachkriegszeit - Oswald Wiener
2-stündig
Di 09:00 - 11:00, 2321.01.41
Teilnehmerbegrenzung: 40
- Morgenroth

- | | | |
|------|--|------------------|
| 345. | B3-2-2 Literaturgeschichte in exemplarischen Beispielen:
Literatur der Goethezeit
2-stündig
Do 09:00 - 11:00, 2321.01.41
Teilnehmerbegrenzung: 40 | Morgenroth |
| 346. | Thomas Mann: Der Zauberberg
2-stündig
Do 11:00 - 13:00, 2302.U1.24 | Albracht |
| 347. | Medea in Mythos und Dichtung
Do 14:00 - 16:00, 2321.01.56 | Alefeld |
| 348. | B3-2-2 und TPS Literaturgeschichte in exemplarischen Beispielen: Vormärz
2-stündig
Fr 11:00 - 13:00, 2321.01.24 | Neuhaus-Koch |
| 349. | B3-2-2: Frauenbilder in der Literatur der Weimarer Republik
2-stündig
Fr 11:00 - 13:00, 2321.01.41 | Seidler |
| 350. | Das Parfüm - Synästhesie und Intermedialität
2-stündig
Das TPS wird als Blockveranstaltung vom 14. bis 16. Dezember 2007 angeboten in Zusammenarbeit mit Philipp Schmerheim, Universität Amsterdam.
Fr 14:00 - 19:00, 2321.01.24
Sa + So 11:00 - 19:00, 2321.01.24 | Kurwinkel |
| 351. | Theatralia (I). Quellenkundliche Analysetechniken mit Übungen
2-stündig
Das TPS findet mittwochs 11-13 Uhr in der Merowinger Str. 88, I. OG, statt (Sammlungen des Theaternuseums) | Matzigkeit |
| 352. | B1-4-2: Theorie und Praxis der mündlichen Kommunikation (auch TPS)
2-stündig
Fr 09:00 - 11:00, 2301.HS 3D | Pabst-Weinschenk |
| 353. | B2-4-3 Literarische Sozialisation im Medienzeitalter (auch TPS)
2-stündig
Do 16:00 - 18:00, 2321.02.21 | Ehlert |
| 354. | B2-4-3 Zur postmodernen Inszenierung des Körpers in der Popkultur (auch TPS)
Fr 11:00 - 13:00, 2321.U1.69 | Freese |
| 355. | B2-4-3 Kreatives Schreiben und Inszenieren (auch TPS)
Blockveranstaltung
Fr + Sa 10:00 - 17:00
Beginn: 19.10.2007 Ende: 20.10.2007 | Weintz |
| 356. | B2-3-3 Das Nibelungenlied im Spannungsfeld von Oralität und Literalität (auch TPS Magister)
2-stündig
Mi 11:00 - 13:00 | Haupt |

- | | | |
|----------------------|---|--------------|
| 357. | Lektürekurs zum Nibelungenlied
1-stündig
Mi 16:00 - 17:00 | Haupt |
| 358. | B2-3-2 Das Rolandslied des Pfaffen Konrad
2-stündig
Mo 14:00 - 16:00 | Brall-Tuchel |
| 359. | Straßburger Alexander (auch B2-3-2)
2-stündig
Di 14:00 - 16:00 | Falk |
| 360. | „Tristan und Parzival: Zwei Lebens- und Weltentwürfe“ (auch B2-3-3)
2-stündig
Mo 11:00 - 13:00 | Grothues |
| 361. | Gottfried von Straßburg, Tristan
2-stündig
Mo 18:00 - 20:00 | Küsters |
| 362. | B2-3-2 Medienwandel, Medienrevolutionen: Historie und Heute
(auch TPS Magister)
2-stündig
Do 14:00 - 16:00 | Lotsch |
| 363. | Oswald von Wolkenstein (auch B2-3-2)
2-stündig
Di 14:00 - 16:00 | N.N. |
| 364. | Hartmann von Aue: „Armer Heinrich“ (auch B2-3-3)
2-stündig
Di 16:00 - 18:00 | Wilcke |
| Hauptseminare | | |
| 365. | M1-1-1 Syntax
2-stündig
Mi 16:00 - 18:00, 2321.HS 3H | Keller |
| 366. | M1-1-2 Wortstellung in den Germanischen Sprachen
2-stündig
Mi 09:00 - 11:00, 2321.01.24 | Liedtke |
| 367. | B3-1-2 Bürger - Behörde - Kommunikation
2-stündig
Mi 11:00 - 13:00, 2321.U1.42 | Liedtke |
| 368. | M1-1-1 Medienlinguistik
2-stündig
Mi 11:00 - 13:00, 2301.HS 3B | Wengeler |
| 369. | Sprachökonomie
2-stündig
Mo 16:00 - 18:00, 2321.01.56 | Claßen |

- | | | |
|------|--|---------------|
| 370. | M1-2-2 Literatur und Politik in der Weimarer Republik
2-stündig
Mo 11:00 - 13:00, 2321.01.56 | Pott |
| 371. | M 2-2-S-1 Frauenliteratur der Jahrhundertwende (1900)
2-stündig
Mo 14:00 - 16:00, 2321.02.53 | Herwig |
| 372. | Archiv-Museum-Ausstellung. Ein Projektseminar
2-stündig
Das Seminar wird als Blockveranstaltung angeboten.
Bitte Aushänge beachten an Raum 02.51 Geb. 23.21 | Cepl-Kaufmann |
| 373. | Thomas Manns "Dr. Faustus"
2-stündig
Mo 09:00 - 11:00, 2321.01.41 | Hansen |
| 374. | M 2-2-S-1 E.T.A. Hoffmann
2-stündig
Di 11:00 - 13:00, 2321.U1.69 | Herwig |
| 375. | Heinrich Heine: Neue Gedichte
2-stündig
Di 11:00 - 13:00, 2321.01.56 | Kortländer |
| 376. | Vormärz am Rhein. Literatur und Presse (1830-1848)
2-stündig
Mi 11:00 - 13:00, 2321.02.52
in Zusammenarbeit mit Dr. Enno Stahl | Kruse |
| 377. | M1-2-2 Goethe: Dramen
2-stündig
Mi 11:00 - 13:00, 2321.02.53 | Witte |
| 378. | M2-2-S-1 Die starken Frauen in der Literatur
2-stündig
Mi 14:00 - 16:00, 2321.02.53 | Herwig / Pott |
| 379. | M1-2-2 Franz Kafka und die deutsch-jüdische Literatur
2-stündig
Mi 16:00 - 18:00, 2321.02.53 | Witte |
| 380. | M 2-2-E-1 Anti-Utopien in Literatur und Film
2-stündig
Do 14:00 - 16:00, 2321.U1.46 | Tepe |
| 381. | M 2-2-E-1 Literarische Reisen
2-stündig
Di 11:00 - 13:00, 2321.01.24 | Schönborn |
| 382. | M 2-2-E-1 Forschungsprojekte aus dem Schwerpunkt Mythos,
Ideologien und Methoden
2-stündig
Do 16:00 - 18:00, 2321.02.22 | Tepe |

383. M2-2-E-1 Workshop Gegenwartsliteratur
2-stündig
Blockveranstaltung in Zusammenarbeit mit C. Morgenroth und Dr. V. Viehöver
Termine: 25., 26. und 27. Januar 2008 Schönborn
384. Text und Bild II: Mittelhochdeutsche Literatur in Wandmalerei,
Textilarbeit und Skulptur (auch B3-3-1 und M1-3-2)
2-stündig
Do 14:00 - 16:00 Haupt
385. B3-3-1 Der „Willehalm“ Wolframs von Eschenbach
2-stündig
Mo 11:00 - 13:00 Brall-Tuchel
- Oberseminare**
386. Neuere Literatur zur Germanistischen Sprachwissenschaft
2-stündig
Mi 18:00 - 20:00, findet statt im R. 01.54 - 23.21 Liedtke
387. M2-1-E-1/M2-1-S-1 (auch OS) Linguistik als Kulturwissenschaft
2-stündig
Do 11:00 - 13:00, 2321.01.41 Wengeler
388. Komik und Theatralität
2-stündig
Mi 11:00 - 13:00, 2321.02.26 Herwig
389. Seminar für Doktoranden
2-stündig
Do 10:00 - 12:00, 2321.01.51 Hoffmann
390. Kulturelles Gedächtnis und Schrift
2-stündig
Do 16:00 - 18:00, 2321.02.53 Witte
391. Kultur und Gewalt
2-stündig
Mo 14:00 - 16:00, 2321.01.56 Pott
392. Klassiker der deutschen Literaturwissenschaft
2-stündig
Fr 16:00 - 18:00, 2321.01.56 Roskothen
393. Doktorandenseminar
2-stündig
Di 15:00 - 17:00, 2321.02.52, 14-täglich
in Zusammenarbeit mit Prof. Borsò Witte
394. Oberseminar für Examenkandidaten und Doktoranden
1-stündig
Mittwoch 19 Uhr in Raum 02.51 (Geb. 23.21) Cepl-Kaufmann
395. Die Erinnerung an Krieg und Frieden
nach Vereinbarung, Di. 19-21 h, extern Gössmann

Kolloquien

- | | | |
|------|--|----------------------------|
| 396. | Kolloquium für Examenskandidatinnen und Examenskandidaten
2-stündig
Mi 18:00 - 19:00, 2321.01.56 | Keller |
| 397. | Kolloquium: Wilhelm von Humboldts Sprachdenken
2-stündig
Do 16:00 - 18:00, 2321.01.56 | Scharf |
| 398. | Kolloquium zur Prüfungsvorbereitung
2-stündig
Do 11:00 - 13:00, 2321.01.56 | Schönborn |
| 399. | Kolloquium für ExamenskandidatInnen
2-stündig
Di 18:00 - 20:00, 2321.01.56 | Herwig |
| 400. | Kolloquium für ExamenskandidatInnen
2-stündig
Mi 16:00 - 18:00, 2321.01.41 | Pott |
| 401. | Kolloquium für ExamenskandidatInnen
2-stündig
das Kolloquium findet in Raum 1.57 statt! | Tepe |
| 402. | M2-3 Kolloquium (auch OS für Examenskandidaten Magister und SEK II)
2-stündig
Mi 14:00 - 16:00 | Haupt |
| 403. | M2-3-S-1 Forschungsseminar für Master (auch Kolloquium für Examenskandidaten)
2-stündig
Fr 09:00 - 11:00 | Brall-Tuchel |
| 404. | Kolloquium zur Prüfungs- und Examensvorbereitung
2-stündig
Fr 13:00 - 15:00, 2321.00.91 (ZMP) | Matussek |
| 405. | M2-4-B-1a Kolloquium der Sprechwissenschaft und Sprecherziehung (auch Mag.)
Do 16:00 - 20:00, 2321.01.41 | Pabst-Weinschenk |
| 406. | M2-4-B-2 Praxisseminar: Gestaltung ästeth. Kommunikationsprozesse (auch Projekt-Management)
Fr 11:00 - 13:00, 2301.HS 3D | Pabst-Weinschenk |
| 407. | Projekt-Management: Kultur- u. medienbezogene Projekte (auch Praxisseminar)
Fr 11:00 - 13:00, 2301.HS 3D | Pabst-Weinschenk |
| 408. | SPRECH-KONTAKTE: - Forum der Sprech-Kommunikation in Wirtschaft, Wissenschaft, Weiterbildung u. Verwaltung
4 x Do. 18.30-21h im Weiterbildungszentrum (WBZ) der VHS am Hauptbahnhof, Saal 2 | Bartsch / Pabst-Weinschenk |

Übungen

409. Förderung der Schreibfähigkeit im Germanistik-Studium (auch B1-4-3 + M2-4-A-1)
2-stündig
Di 14:00 - 16:00, 2321.02.26 Beck
410. Vom Thesenpapier zur Doktorarbeit - Grundlagen des wissenschaftlichen Schreibens
2-stündig
Die Übung wird als Blockveranstaltung von Freitag, 01.02.08 (14-18 Uhr), bis Sonntag, 03.02.08 (Sa. + So. 11-19 Uhr), im Raum 2321.01.24 angeboten. Kurwinkel
411. B1-4-3 Journalistisches Schreiben für Printmedien
2-stündig
Blockveranstaltung 11:00 - 17:00, 2321.02.53
Beginn: 09.11.2007 Ende: 10.11.2007
Blockveranstaltung 11:00 - 17:00, 2321.02.53
Beginn: 16.11.2007 Ende: 17.11.2007 Borrenkott
412. B1-4-3 Lyrikwerkstatt
2-stündig
Di 14:00 - 16:00, 2321.01.41 Nitzberg
413. B1-4-3 Praxis des literarischen Schreibens
2-stündig
Mi 16:00 - 18:00, 2321.02.54 Raven
414. B1-4-3 Rhetorik des Schreibens
2-stündig Hagemann
415. B1-4-3 Schreiben fürs Feuilleton: Literaturkritiken
2-stündig
Blockveranstaltung 10:00 - 18:00, 2321.02.22
Beginn: 30.11.2007 Ende: 01.12.2007
Blockveranstaltung 10:00 - 18:00, 2321.02.22
Beginn: 20.12.2007 Ende: 21.12.2007 Nießen
416. B3-4-2 Das Drehbuch - Theorie und Praxis
2-stündig
Blockveranstaltung
Sa + So 10:00 - 17:00, 2321.01.24
Beginn: 27.10.2007 Ende: 28.10.2007
Sa + So 10:00 - 17:00, 2321.01.24
Beginn: 17.11.2007 Ende: 18.11.2007 Eick
417. B1-4-3 Essayistische Stilistik
2-stündig
Sa 14:00 - 18:00, 2321.02.53 Einzeltermin 24.11.2007
So 10:00 - 16:00, 2321.02.53 Einzeltermin 25.11.2007
Sa 14:00 - 18:00, 2321.02.53 Einzeltermin 12.01.2008
So 10:00 - 16:00, 2321.02.53 Einzeltermin 13.01.2008 Hagemann
418. B3-4-2 Einstieg in die Public Relations- Public Relations für Einsteiger
2-stündig Schumacher

- | | | |
|------|---|----------------------|
| 419. | B3-4-2 Grenzen und Möglichkeiten des investigativen Journalismus
2-stündig
Blockveranstaltung 10:00 - 17:00, 23.21.00.91 (ZMP)
Beginn: 22.11.2007 Ende: 24.11.2007 | Krumbach-
Halbach |
| 420. | B3-4-2 Journalistisches Schreiben für den Hörfunk
2-stündig
Blockveranstaltung 10:00 - 17:00, 23.21.00.91 (ZMP)
Beginn: 17.01.2008 Ende: 19.01.2008 | Münstermann |
| 421. | B3-4-2 Online-Journalismus
2-stündig
Blockveranstaltung
Fr 14:00 - 18:00, 00.63 (URZ)
Sa + So 11:00 - 18:00, 00.63 (URZ)
Beginn: 25.01.2008 Ende: 27.01.2008 | Kurwinkel |
| 422. | B3-4-2 Stoffentwicklung für Film und Fernsehen
2-stündig | Mayer-
Schuchard |
| 423. | B3-4-2 Werbetext und Konzeption
2-stündig
Fr 11:00 - 13:00, 23.02.02.22 (AVZ) | Hirschfeld |
| 424. | Übung zum Hauptseminar
1-stündig
Fr 11:00 - 12:00 | Brall-Tuchel |
| 425. | Filmkritik
2-stündig
Mi 16:00 - 18:00 | Sauer |
| 426. | M-2-3 Tutorium zur mündl. Kommunikation u. zur Sprach- u.
Literaturvermittlung
Fr 13:00 - 15:00, 2321.01.41 | Pabst-
Weinschenk |
| 427. | M2-4-A-1 Grundlagen und Praxis des journalistischen Interviews
2-stündig
Blockveranstaltung
Fr 10:00 - 17:00, 2321.02.22
Sa + So 10:00 - 17:00, 2321.01.24
Beginn: 14.12.2007 Ende: 16.12.2007 | Hendrix |
| 428. | M2-4-A-1 Grundlagen und Praxis des kreativen Schreibens
2-stündig | Boehning |
| 429. | "... man kann sogar lachen oder staunen, ..."
2-stündig
Blockveranstaltung 10:00 - 17:00, 23.21.00.91 (ZMP)
Beginn: 09.11.2007 Ende: 11.11.2007 | Bergner |
| 430. | "Reden schreiben"
2-stündig
Blockveranstaltung 10:00 - 17:00, 2321.02.22
Beginn: 07.12.2007 Ende: 09.12.2007 | Schlegel |

Projektbereich Schriftlichkeit

431. Praxis des literarischen Schreibens
2-stündig
Di 11:00 - 13:00, 2321.01.41 Nitzberg

Schlüsselqualifikation Mündlichkeit

432. B3-4-1 Rhetorik - Theorie und Redepraxis
2-stündig
nach Vereinbarung Badziong
433. B3-4-1 Rede-Rhetorik
Blockveranstaltung
Fr 16:00 - 20:00, 2321.01.24
Sa + So 10:00 - 18:00, 2321.01.24,
Beginn: 08.02.2008 Ende: 10.02.2008 Enders
434. B3-4-1 Rede-Rhetorik
nach Vereinbarung Ohletz
435. B3-4-3 Gespräche - in Theorie und Praxis
Fr 09:00 - 17:00, 2321.02.21, Einzeltermin am 19.10.2007
Sa 09:00 - 17:00, 2321.01.41, Einzeltermin am 20.10.2007
Sa 09:00 - 17:00, 2321.01.41, 14-täglich
Beginn: 17.11.2007 Schell
436. M1-4-2 Moderation in Hörfunk und Fernsehen
2-stündig
Mo 09:00 - 13:00, 2321.02.54, 14-täglich Heitwerth
437. M2-4-B-1b Atmung - Stimme - Sprache
Do 09:00 - 11:00, 2321.01.24 Scholz /
Pabst-Weinschenk

Deutsch als Fremdsprache

Deutschkurse für internationale Studierende und Gastwissenschaftler/innen der HHUD (aller Fakultäten)

438. Grammatik im Studium I
Di 14:15 - 15:45 Mühlenberg
439. Grammatik im Studium II
Fr 13:00 - 14:30 Matschuck
440. Grundstufe I
Mi 14:15 - 17:45 N.N.
441. Grundstufe II
Do 14:15 - 17:45 N.N.
442. Hören im Studium A
Fr 14:45 - 16:15 Matschuck
443. Hören im Studium B
Mi 11:15 - 12:45 N.N.

- | | | |
|------|---|------------|
| 444. | Oberstufe
Fr 09:15 - 12:45 | N.N. |
| 445. | Phonetik im Studium A
Mi 14:15 - 15:45 | Boege |
| 446. | Phonetik im Studium B
Di 14:15 - 15:45 | N.N. |
| 447. | Reden im Studium
Mo 14:15 - 15:45 | Breslauer |
| 448. | Mittelstufe I
Mo 09:15 - 12:45 | N.N. |
| 449. | Mittelstufe II
Mi 14:15 - 17:45 | N.N. |
| 450. | Schreiben im Studium
Mo 16:15 - 17:45 | N.N. |
| 451. | Test-DaF Vorbereitung
Mo 16:15 - 19:00 | Duesberg |
| 452. | Wirtschaftsdeutsch
Di 16:15 - 17:45 | Mühlenberg |

Zusatzqualifikation

- | | | |
|------|--|-----------|
| 453. | ZQ Seminar - Eine Einführung
Mi 14:15 - 17:45, 2311.03.22 | Breslauer |
|------|--|-----------|

Aktuelle Termine und Kursangebote finden Sie im Internet unter www.deutschkurse.de, Link: Deutschkurse.

Teilfächer übergreifende Veranstaltungen für den Studiengang Literaturübersetzen

- | | | |
|------|--|----------|
| 454. | Praxis des literarischen Schreibens
2-stündig
Di 11:00 - 13:00, 2321.01.41 | Nitzberg |
| 455. | B2-4-3 Literarische Sozialisation im Medienzeitalter (auch TPS)
2-stündig
Do 16:00 - 18:00, 2321.02.21 | Ehlert |
| 456. | B2-4-3 Kreatives Schreiben und Inszenieren (auch TPS)
Blockveranstaltung 10:00 - 17:00, extern
Beginn: 19.10.2007 Ende: 20.10.2007 | Weintz |

Geschichte

Veranstaltungen für Erstsemester im BA-Studiengang

Basismodul Alte Geschichte

457. Vorlesung: Einführung in die Alte Geschichte
2-stündig
Do 09:00 - 11:00
Basismodul Alte Geschichte Bleckmann
458. Grundkurse: Die Römische Republik
2-stündig
Di 14:00 - 16:00,
Mi 16:00 - 18:00
Basismodul Alte Geschichte Binder
459. Grundkurse: Griechische Geschichte in archaischer und klassischer Zeit
2-stündig
Di 14:00 - 16:00
Mi 09:00 - 11:00,
Do 14:00 - 16:00
Basismodul Alte Geschichte Stickler

Basismodul Neuzeit

460. Vorlesung: Einführung in die Geschichte der Neuzeit
2-stündig
Mi 09:00 - 11:00
Basismodul Neuzeit Landwehr /
Nonn
461. Grundkurse: Einführung in die Geschichte der Neuzeit
2-stündig
Mo 09:00 - 11:00
Mo 11:00 - 13:00
Mo 16:00 - 18:00
Di 09:00 - 11:00
Di 11:00 - 13:00
Mi 11:00 - 13:00
Mi 14:00 - 16:00
Mi 18:00 - 20:00
Fr 11:00 - 13:00
Basismodul Neuzeit Brandt /
Hinz /
Kiechle /
Landwehr /
Nonn /
Wiesemann /
Winnerling

Modul Methoden und Vermittlung

462. Vorlesung:
Geschichtswissenschaft: Geschichte, Methoden,
Medien der Vermittlung
2-stündig
Mi 14:00 - 16:00 Bleckmann / Brandt /
Hilger / Landwehr /
Nonn / Schneider /
Vögele

Veranstaltungen für alle Studiengänge

Vorlesungen

463. Die Völkerwanderung: Von der Schlacht von Adrianopel (378) bis zur Einwanderung der Langobarden (568) Bleckmann
2-stündig
Di 11:00 - 13:00
LPO: A1, B 1-6
BA alt: EMA 1-4, TMA 1-4
BA neu: Aufbaumodul, Themenmodul
464. Das Reich der Ottonen Laudage
2-stündig
Mo 11:00 - 13:00
LPO: A2; B
BA alt: EMM, TMM 1-4
BA neu: Aufbaumodul Mittelalter, Themenmodul 1-4
465. Geschichte Englands im Mittelalter (Teil II, Spätmittelalter) Finger
2-stündig
Mi 14:00 - 16:00
LPO: A2, B
BA alt: EMM; TMM 1-4
BA neu: Aufbaumodul Mittelalter; Themenmodul 1-4
Master: Mastermodul
466. Der Erste Weltkrieg Krumeich
2-stündig
Mi 11:00 - 13:00
LPO: A3, A4, B
BA alt: EMN, TMN 1-4
BA neu: Aufbaumodul Neuzeit, Themenmodul 1-4
Master: Mastermodul
467. Deutscher Imperialismus und Kolonialismus vor 1914 N.N.
2-stündig
Di 11:00 - 13:00
BA alt: EMN, TMN 1-4
BA neu: Aufbaumodul Neuzeit, Themenmodul 1-4
Master: Mastermodul
468. Geschlechterordnungen im 19. und 20. Jahrhundert Götz von Olenhusen
2-stündig
Di 11:00 - 13:00
LPO: A4, B, C1/2, D1/2
BA alt: TMN, EMN, MMV
BA neu: Aufbaumodul Neuzeit
469. Der Weg der Demokratie in Europa Hoebink
2-stündig
Do 09:00 - 11:00
LPO: A4, B
BA alt: EMN, TMN 1-4
BA neu: Aufbaumodul Neuzeit; Themenmodul 1-4
Master: Mastermodul

470. "Das andere Deutschland" - Die Geschichte der DDR
 2-stündig
 Fr 11:00 - 13:00
 LPO: A4, B
 BA alt: EMN, TMN 1-4
 BA neu: Aufbaumodul Neuzeit; Themenmodul 1-4
 Master: Mastermodul
 Rombeck-
 Jaschinski
471. Die Geschichte des Natur- und Umweltschutzes in Osteuropa
 2-stündig
 Mo 11:00 - 13:00
 LPO: A3, 4, B
 BA alt: EMN, TMN 2+3, EMNO, TMNO 2+3
 BA neu: Aufbaumodul Neuzeit
 Master: Mastermodul
 N.N.
472. Aufklärung, Romantik und "nationale Wiedergeburt" bei den
 Balkanvölkern im 18. und 19. Jahrhundert
 2-stündig
 Di 16:00 - 18:00
 LPO: A3, B
 BA alt: EMN, EMNO, TMN 1, TMNO 1
 BA neu: Aufbaumodul Neuzeit
 Master: Mastermodul
 Litschev
473. Polen und die Tschechoslowakei 1918-1939: zwei Republiken
 im Vergleich
 2-stündig
 Di 09:00 - 11:00
 LPO: A 3, 4; B
 BA alt: EMN/EMNO 1, 3, 4/TMN/TMNO 1, 3, 4
 BA neu: Aufbaumodul Neuzeit, Themenmodul 1, 3, 4
 Master: Mastermodul
 Brandes
474. Wirtschaft und Unternehmen im industriellen Zeitalter (1789-1914)
 2-stündig
 Do 14:00 - 16:00
 LPO: A3, B
 BA alt: TMN3, EMN
 BA neu: Aufbaumodul Neuzeit; Themenmodul 2
 Hilger
475. Wirtschaft und Gesellschaft in Deutschland in der Zweiten
 Hälfte des 20. Jahrhunderts
 2-stündig
 Mo 16:00 - 18:00
 LPO: A3, B
 BA alt: TMN3, EMN
 BA neu: Aufbaumodul Neuzeit; Themenmodul 2
 Wessel
476. Geschichte, Theorie und Ethik in der Medizin
 2-stündig
 Di 10:00 - 12:00
 LPO: B
 BA alt: TMN2
 BA neu: Themenmodul 2
 Vögele

Übungen zu den Vorlesungen

477. Die Völkerwanderung: Von der Schlacht von Adrianopel (378) bis zur Einwanderung der Langobarden (568) Bleckmann
1-stündig
Di 10:00 - 11:00
LPO: A1, B 1-6
BA alt: EMA 1-4, TMA 1-4
478. Geschichte Englands im Mittelalter (Teil II, Spätmittelalter) Finger
1-stündig
Mi 16:00 - 17:00
LPO: A2, B
BA alt: EMM; TMM 1-4
479. Die Geschichte des Natur- und Umweltschutzes in Osteuropa N.N.
1-stündig
Mo 14:00 - 15:00
LPO A3, 4, B
BA alt: EMN, TMN 2+3, EMNO, TMNO 2+3
480. Wirtschaft und Unternehmen im industriellen Zeitalter (1789-1914) Hilger
1-stündig
Do 16:00 - 17:00
LPO: A3, B
BA alt: TMN3, EMN
481. Wirtschaft und Gesellschaft in Deutschland in der Zweiten Hälfte des 20. Jahrhunderts Wessel
1-stündig
Mo 18:00 - 19:00
LPO: A3, B
BA alt: TMN3, EMN

Übungen

482. Lektüreübung: Sueton, Caesar Bleckmann
2-stündig
Mo 14:00 - 16:00
BA alt: EMA 1-4, TMA 1-4
BA neu: Aufbaumodul, Modul Methoden und Vermittlung
483. Die Stadt in der Antike Lehnen
2-stündig
Fr 09:00 - 11:00
BA alt: EMA 1-4, TMA 1-4
BA neu: Aufbaumodul, Themenmodul
Master: Mastermodul
484. Thukydides, Der Peloponnesische Krieg Stickler
2-stündig
Do 11:00 - 13:00
LPO: A1, C1-2
BA alt: EMA 1-4, TMA 1-4
BA neu: Modul Methoden und Vermittlung, Aufbaumodul

485. Die Hunnen Stickler
 2-stündig
 Di 16:00 - 18:00
 LPO: A1, B4, C2
 BA alt: EMA 1-4, TMA 1-4
 BA neu: Themenmodul
 Master: Modul Methoden und Vermittlung
486. Der Umgang mit wissenschaftlicher Literatur vom Mittelalter -
 Lesen, verstehen, abfassen Hageneier
 2-stündig
 Fr 14:00 - 16:00
 Kenn-Nr. LPO: D1
 BA alt: Modul Methoden und Vermittlung
 BA neu: Modul Methoden/Vermittlung
 Master: Mastermodul
487. Die Zeit der Karolinger Hageneier
 2-stündig
 Mi 11:00 - 13:00
 LPO: A2, B;
 BA alt: EMM, TMM 1-4
 BA neu: Aufbaumodul Mittelalter, Themenmodul 1-4
 Master: Mastermodul
488. Einführung in das Studium der Geschichte Hageneier
 1-stündig
 Di 14:00 - 16:00, 14-täglich
 BA neu: Modul Methoden/Vermittlung
489. Rom und das Papsttum Hageneier
 2-stündig
 Do 11:00 - 13:00
 LPO: A2, B
 BA alt: EMM, TMM 1-4
 BA neu: Aufbaumodul Mittelalter, Themenmodul 1-4
 Master: Mastermodul
490. Sprach- und Übersetzungsübung an mittelalterlichen
 Quellen Hageneier
 2-stündig
 Fr 11:00 - 13:00
 LPO: A2, B
 BA alt: EMM, TMM 1-4
 BA neu: Aufbaumodul Mittelalter, Themenmodul 1-4
 Master: Mastermodul
491. "Eine Frage der Ehre" - Das Duell, Funktion und Bedeutung
 eines gewalttätigen Rituals, 16. bis 20. Jahrhunderts. Dreher
 2-stündig
 Fr 11:00 - 13:00
 LPO: A3, A4
 BA alt: EMN, TMN 1-4
 BA neu: Aufbaumodul Neuzeit.

- | | | |
|------|--|------------------|
| 492. | Kaiser - Klüngel - Korruption: Unruhen und Aufstände in der Reichsstadt Köln im 17. und 18. Jahrhundert.
2-stündig
Fr 14:00 - 16:00
Zuordnung: LPO: A3, A4
BA alt: EMN, TMN 1-4
BA neu: Modul Methoden und Vermittlung | Dreher |
| 493. | Verdun und Somme - Erinnerungsorte des Ersten Weltkrieges / mit Exkursion
2-stündig
Mi 16:00 - 18:00, 14-täglich
LPO: A4, B
BA alt: MMV, PM
BA neu: Modul Methoden und Vermittlung, Themenmodul 2, 4, Praxismodul (Ergänzungsfach)
Master: Modul Methoden und Vermittlung, Mastermodul | Krumeich |
| 494. | Einführung in das Studium der Geschichte
1-stündig
Mo 16:00 - 18:00, 14-täglich
BA neu: Modul Methoden und Vermittlung | Brandt |
| 495. | Praxisforum (Kubus)
2-stündig
Mi 11:00 - 13:00
BA alt: PM
BA neu: als gesamtes Modul für fachübergreifenden Wahlpflichtbereich
Studium Universale: nur als gesamtes Kubus-Modul | Brandt |
| 496. | Der Vietnamkrieg
2-stündig
Di 14:00 - 16:00
LPO: A4, B
BA alt: EMN/TMN 1-4, MMV
BA neu: Aufbaumodul Neuzeit, Modul Methoden und Vermittlung
Master: Mastermodul, Modul Methoden und Vermittlung | N.N. |
| 497. | Leben und arbeiten in der Zeit der Industriellen Revolution
2-stündig
Mi 11:00 - 13:00
LPO: A3, B
BA alt: EMN/TMN 2-4
BA neu: Aufbaumodul Neuzeit, Themenmodul 2-4
Master: Mastermodul | Schulte-Beerbühl |
| 498. | Einführung in die Geschichtsschreibung von den internationalen Beziehungen: Theorien, Methoden, Forschungsfelder und Perspektiven
2-stündig
Blockveranstaltung
LPO: A3, A4, B, C1
BA alt: TMN 1-4, MMV
BA neu: Themenmodul 1-4, Modul Methoden und Vermittlung, Praxismodul (Ergänzungsfach)
Master: Mastermodul, Modul Methoden und Vermittlung | Schulz |

499. Genussmittel und Rauschgift - Wandel von Gebrauch und Wahrnehmung im 19. und 20. Jahrhundert
2-stündig
Do 14:00 - 16:00
BA alt: TMN
BA neu: Aufbaumodul Neuzeit
Kühn / Sparing
500. Flucht und Vertreibung in bewegten Bildern
2-stündig
Blockveranstaltung 09:00 - 18:00
Beginn: 12.02.2008 Ende: 13.02.2008
LPO: A4, B, C2
BA: EMN, TMN1-4
BA-neu: Modul Methoden und Vermittlung
Ferres
501. Schulpraktische Übung im Unterrichtsfach Geschichte
2-stündig
Ort und Zeit siehe Aushang und Kovo
LPO: D2
BA alt: MMV
BA neu: Modul Methoden und Vermittlung
Woelk
502. Einführung in die Methodik historischen Arbeitens
1-stündig
Mo 09:00 - 11:00, 14-tägig
BA neu: Modul Methoden und Vermittlung
Ferres
503. Einführung in das Studium der Geschichte
1-stündig
Di 16:00 - 18:00, 14-tägig
BA neu: Modul Methoden und Vermittlung
Nonn
504. Etappen der Demokratisierung in Europa
2-stündig
Do 14:00 - 16:00
BA alt: EMN; TMN 1-4
BA neu: Aufbaumodul Neuzeit; Themenmodul 1-4
Master: Mastermodul
Hoebink
505. Einführung in die Geschichtswissenschaft
2-stündig
Mi 16:00 - 18:00, 14-tägig
BA neu: Modul Methoden und Vermittlung
Hoebink
506. Einführung in das Studium der Geschichte
1-stündig
Mo 18:00 - 20:00, 14-tägig
BA neu: Modul Methoden und Vermittlung
Wiesemann
507. Einführung in das Studium der Geschichte
1-stündig
Zeit und Ort: wird noch festgelegt
BA neu: Modul Methoden und Vermittlung
Caumanns

- | | | |
|------|---|---------|
| 508. | 1968: Einführung in die Globalgeschichte
2-stündig
Do 14:00 - 16:00
BA alt: EMN, TMN 1+4, EMNO, TMNO 1+4
BA neu: Aufbaumodul Neuzeit, Themenmodul 1+4
Master: Mastermodul | Esch |
| 509. | Die Deutschen in Sibirien 1896-1941. Quellen-Lektüre und Interpretation (Russisch-Kenntnisse erforderlich)
2-stündig
Mo 16:00 - 18:00
LPO: A 4; B
BA alt: EMN/EMNO 1, 2, 3, 4/TMN/TMNO 1, 2, 3, 4
BA neu: Aufbaumodul Neuzeit, Themenmodul 1, 2, 3, 4
Master: Mastermodul | Brandes |
| 510. | Historische Geografie des östlichen Europa
2-stündig
Do 16:00 - 18:00
LPO: C 2
BA alt: MMV
BA neu: Modul Methoden und Vermittlung | Pomian |
| 511. | Einführung in die Wirtschaftsgeschichte
2-stündig
Mi 11:00 - 13:00
LPO: A3, A4, B;
BA alt: EMN TMN3
BA neu: Modul Methoden und Vermittlung | Hilger |
| 512. | Einführung in das Studium der Geschichte
1-stündig
Do 17:00 - 19:00, 14-täglich
BA neu: Modul Methoden und Vermittlung | Hilger |
| 513. | Einführung in das Studium der Geschichte
1-stündig
Mo 16:00 - 18:00, 14-täglich
BA neu: Methoden und Vermittlung | Nocken |
| 514. | Wirtschaftsgeschichte der Banken und Börsen
2-stündig
Do 16:00 - 18:00
LPO: A3, A4, B
BA alt: EMN, TMN3
BA neu: Aufbaumodul Neuzeit; Themenmodul 2 | Nocken |
| 515. | Film und Unternehmensgeschichte
2-stündig
Di 12:00 - 14:00
LPO: B
BA alt: TMN3
BA neu: Aufbaumodul Neuzeit, Themenmodul 2 | Nocken |

516. Ausgewählte Themen der Wirtschaftsgeschichte des 19. Jahrhunderts
2-stündig
Di 16:00 - 18:00
LPO: A3, B
BA alt: EMN, TMN3
BA neu: Aufbaumodul Neuzeit; Themenmodul 2
Nocken
517. Geschichte - Medien - Öffentlichkeit
2-stündig
Mo 14:00 - 16:00
BA neu: Praxismodul
Hilger
518. Arbeitsergebnisse und sich selbst überzeugend präsentieren
2-stündig
Blockveranstaltung 10.03.2008 bis 14.03.2008
BA alt: Modul Methoden und Vermittlung
BA neu: Modul Methoden und Vermittlung
Master: Mastermodul + Methodenmodul
Boeselager
- Projektseminare**
519. Vorbereitung der Tagung: Funktionsweisen mittelalterlicher Papstherrschaft
2-stündig
Mo 14:00 - 16:00
BA alt: Modul Methoden und Vermittlung
BA neu: Modul Methoden / Vermittlung
Master: Projektmodul
Laudage
520. Vorbereitung der Tagung: Funktionsweisen mittelalterlicher Papstherrschaft
2-stündig
Fr 11:00 - 13:00
BA alt: Modul Methoden und Vermittlung
BA neu: Modul Methoden / Vermittlung
Master: Projektmodul
Schrör
521. Erinnerungskultur: Konzept für ein Denkmal für gefallene Bundeswehrsoldaten.
2-stündig
Di 11:00 - 13:00
BA alt: Praxismodul
BA neu: Praxismodul
Master: Projektmodul
Brandt
522. Kulturen des "Kalten Krieges" im Rheinland
2-stündig
Mo 18:00 - 20:00
LPO: A4, B4
Ba alt: EMN, TMN 1-4, Praxismodul
Ba neu: Praxismodul
Kerkhof

523. Landesgeschichte im Internet
2-stündig
Fr 09:00 - 13:00, 14-täglich
LPO: A3,4; B3
BA alt: EMN, TMN 1-4
BA neu: Praxismodul Mecking
524. Nordrhein-Westfalen und Europa im nordrhein-westfälischen
Landtag
2-stündig
Mo 16:00 - 18:00
LPO: A4, B
BA alt: Praxismodul, EMN, TMN
BA neu: Praxismodul Gärtner /
Hoebink
- Proseminare**
525. Frauen im Frühmittelalter
2-stündig
Mi 11:00 - 13:00
LPO: A2, B, C2
BA alt: TMM 1-4; EMM
BA neu: Aufbaumodul Mittelalter Laudage
526. Ketzer im Mittelalter
2-stündig
Do 11:00 - 13:00
Kenn-Nr. LPO: A2, B
BA alt: EMM; TMM 1-4
BA neu: Aufbaumodul Mittelalter Schrör
527. Otto I.
2-stündig
Mo 14:00 - 16:00
LPO: A2, B, C2
BA alt: EMM; TMM 1-4
BA neu: Aufbaumodul Mittelalter Hageneier
528. Theoderich der Große
2-stündig
Di 14:00 - 16:00
Kenn-Nr. LPO: A2, B, C2
BA alt: EMM; TMM 1-4
BA neu: Aufbaumodul Mittelalter Hageneier
529. Kulturtransfer in der Frühen Neuzeit?
2-stündig
Di 14:00 - 16:00
LPO: A3
BA-Alt: EMN, TMN 1 - 4
BA-Neu: Themenmodul 1 - 4 Winnerling
530. "Krieg dem Kriege": Pazifismus und Erster Weltkrieg
2-stündig
Di 16:00 - 18:00
LPO: A4, B
BA-alt: EMN, MMV
BA-neu: Aufbaumodul Neuzeit Hinz

531. Nationalsozialismus im Geschichtsfernsehen
2-stündig
Fr 11:00 - 13:00
LPO: A4, B, C2
BA-alt: EMN, TMN1/2/4, MMV
BA-neu: Aufbaumodul Neuzeit N.N.
532. Exil und Asyl 1933-1945
2-stündig
Do 16:00 - 18:00
LPO: A4, B, C2
BA-alt: EMN, TMN1/2/4, MMV
BA-neu: Aufbaumodul Neuzeit N.N.
533. Terror zur besten Sendezeit - Der "Deutsche Herbst" 1977
in Film und Fernsehen
2-stündig
Di 16:00 - 18:00
LPO: A4, B, C2
BA-alt: EMN, TMN1/2/4, MMV
BA-neu: Aufbaumodul Neuzeit Ferres
534. Die europäische Integration nach 1945 und ihre Akteure
2-stündig
Mi 14:00 - 16:00
BA alt: EMN, TMN 1-4
BA neu: Aufbaumodul 1-4 Hoebink
535. Religion, Kirche, Staat in der russischen und sowjetischen
Geschichte im 19. und 20. Jahrhundert
2-stündig
Mi 11:00 - 13:00
BA alt: EMN, TMN 2+4, EMNO, TMNO 2+4
BA neu: Aufbaumodul Neuzeit N.N.
536. Das Untergrundarchiv des Warschauer Ghettos
2-stündig
Mo 16:00 - 18:00
BA alt: EMN, TMN 1+4, EMNO, TMNO 1+4
BA neu: Aufbaumodul Neuzeit Caumanns
537. Die Osmanen im Mittelalter
2-stündig
Di 14:00 - 16:00
BA alt: EMM, EMMO, TMM 1+4, TMMO 1+4
BA neu: Aufbaumodul Mittelalter Daugsch
538. Stagnation, Perestrojka und Untergang: Die Sowjetunion
1982 bis 1991
2-stündig
Do 11:00 - 13:00
LPO: A 4; B 3, 4
BA alt: EMN/EMNO 1, 3, 4/TMN/TMNO 1, 3, 4
BA neu: Aufbaumodul Neuzeit, Themenmodul 1, 3, 4 Pomian

539. Wirtschaftsgeschichte des Dritten Reiches im Krieg
2-stündig
Mi 16:00 - 18:00
LPO: A4, B
BA alt: EMN, TMN3
BA neu: Aufbaumodul Neuzeit

Nocken

Hauptseminare/Masterseminare

540. Die römische Historiographie
2-stündig
Mo 16:00 - 18:00
LPO: A1, C1
BA alt: EMA 1+2+4, TMA 1+2+4
BA neu: Themenmodul
Master: Masterforum
541. Heinrich der Löwe
2-stündig
Mi 14:00 - 16:00
LPO: A2, B
BA alt: TMM 1-4
BA neu: TMM 1-4
Master: Mastermodul
542. Montaigne
2-stündig
Di 11:00 - 13:00
Kenn-Nr. LPO A3
BA alt: EMN, TMN 2
BA neu: Basismodul Neuzeit, Mastermodul
543. 1914-1945: Ein europäischer Bürgerkrieg?
2-stündig
Mo 14:00 - 16:00
LPO: A4, B
BA alt: TMN 1-4
BA neu: Themenmodul 1-4
Master: Mastermodul
544. Geschichte Südafrikas von ca. 1750 bis zum Ende der Apartheid
2-stündig
Mo 16:00 - 18:00
LPO: A3, 4, B
BA alt: EMN/TMN 1-4
BA neu: Epochenmodul Neuzeit, Themenmodul 1-4
Master: Mastermodul
545. Kulturkampf im 19. Jahrhundert
2-stündig
Mi 11:00 - 13:00
LPO: A4, C1/2, D1/2, B
BA alt: EMN, MMV, TMN 1/2
BA neu: Aufbaumodul Neuzeit oder Themenmodul

Bleckmann

Laudage

Landwehr

Krumeich

N.N.

Götz von Olenhusen

4

546. Deutschland und Hollywood in der Zwischenkriegszeit
4-stündig
Mo 16:00 - 20:00
LPO: A4, C 1/2, D 1/2
BA alt: EMN, MMV, TMN 1/2
BA neu: Aufbaumodul Neuzeit
Götz von Olenhusen
547. Kontroversen um den Antisemitismus
2-stündig
Mi 16:00 - 18:00
LPO: A3/4, B
BA neu: Themenmodul;
Master: Mastermodul
Nonn
548. "Durch die weite Welt". Geschichte des Reisens im 19. und 20. Jahrhundert
2-stündig
Mo 14:00 - 16:00
LPO: A4, B
BA neu: Themenmodul
BA alt: TMN/EMN1, TMNO/EMNO1 (oder2+4)
Master: Mastermodul
Rusinek / Wiesemann
549. Osteuropa in Feindbildern und Stereotypen des 19. und 20. Jahrhunderts
2-stündig
Di 11:00 - 13:00
LPO: A3, 4, B
BA alt: EMN, TMN 2+4, EMNO, TMNO 2+4
BA neu: Themenmodul 2+4
Master: Masterseminar
N.N.
550. Polen und seine Nachbarn im Osten im 19. und 20. Jahrhundert
2-stündig
Mi 14:00 - 16:00
LPO: A 3, 4; B
BA alt: EMN/EMNO 1, 3, 4/TMN/TMNO 1, 3, 4
BA neu: Aufbaumodul Neuzeit, Themenmodul 1, 3, 4
Master: Mastermodul
Brandes
551. Krise, Krieg und Medien in Jugoslawien 1980-1999.
2-stündig
Mo 14:00 - 16:00
LPO: A 4; B 3, 4
BA alt: EMN/EMNO 1, 3, 4/TMN/TMNO 1, 3, 4
BA neu: Aufbaumodul Neuzeit, Themenmodul 1, 3, 4
Master: Mastermodul
Brandes
552. "Mythen in der Wirtschaftsgeschichte"
2-stündig
Mi 16:00 - 18:00
LPO: A4, B
BA alt: EMN, TMN1-4
BA neu: Themen/Praxismodul
Hilger

553. Geschichte der Weltbevölkerung
2-stündig
Mi 14:00 - 16:00
LPO: B2
BA alt: TMN2-4
BA neu: Themenmodul 2-4
- Vögele

Oberseminare/Masterforen

554. Aktuelle Forschungsprobleme der Mediävistik
2-stündig
Di 11:00 - 13:00
Promotionsstudiengang
- Laudage
555. Europa, Nation, Region
1-stündig
Mi 18:00 - 20:00, 14-täglich
Master: Projektmodul
- Hilger / Hoebink /
Landwehr / Nonn /
Vögele / Wiesemann
556. Der NS und der Erste Weltkrieg
1-stündig
Di 18:00 - 20:00, 14-täglich
- Krumeich
557. Kolloquium für ExamenskandidatInnen Kolloquium für
ExamenskandidatInnen und DoktorandInnen
2-stündig
Di 18:00 - 20:00
- Götz von
Olenhusen
558. Oberseminar/Masterforum
2-stündig
Di 18:00 - 20:00
- Nonn
559. Aktuelle Forschungsprobleme der osteuropäischen Geschichte
2-stündig
Di 18:00 - 20:00, 14-täglich, mit Exkursion
- N.N.

Oberseminare/Masterforen/Doktorandenbetreuung

560. Kolloquium für fortgeschrittene Studenten, Examenskandidaten
und Doktoranden
2-stündig
Mi 16:00 - 18:00
- Brandes

Kolloquium

561. Forum Neuzeit
2-stündig
Di 18:00 - 20:00
- Brandes / Krumeich /
Landwehr / Nonn /
Wiesemann

Sprachkurse/Lektürekurse

562. Polnisch Grundkurs
2-stündig
Do 16:00 - 18:00
LPO A3, 5, B
BA neu: Fächerübergreifender Wahlpflichtbereich
Master: Fächerübergreifender Wahlpflichtbereich
- Esch

563.	Russisch Intensivkurs 4-stündig Di 16:00 - 18:00 Mi 16:00 - 18:00 LPO A3, 5, B BA neu: Fächerübergreifender Wahlpflichtbereich Master: Fächerübergreifender Wahlpflichtbereich	Daugusch
564.	Tschechisch Grundkurs für Historiker und Hörer aller 2-stündig Mo 11:00 - 13:00	Kurzova
565.	Tschechisch Aufbaukurs für Hörer aller Fakultäten 2-stündig Di 14:00 - 16:00	Kurzova
566.	Lektüreübung: Klassische Texte der Wirtschaftsgeschichte 2-stündig Blockveranstaltung, Zeit wird noch bekanntgegeben BA alt: TMN 3, BA neu: Themenmodul 3	Schneider

Informationswissenschaft

Bachelor (Alte Studienordnung)

2220 Informations- und Kommunikationstechnologie

567.	Strukturieren digitaler Dokumente (I2a) 2-stündig Mi 09:00 - 11:00	Trkulja
568.	Strukturieren digitaler Dokumente (I2a) 2-stündig Termin siehe Aushang	Üffing

2230 Informationsverarbeitung und -vermittlung

569.	Inhaltsschließung (I2b) 2-stündig Do 16:00 - 18:00	Trkulja
------	--	---------

2240 IuK-Management

570.	Wissensmanagement 2-stündig	Höhfeld
571.	Wissensmanagement 2-stündig Do 14:00 - 16:00	Hornig / Weber

2250 Ökologie und Soziologie der Information

572. Berufsfelder der Informationswissenschaft mit Exkursion nach London (Online Information) Trkulja/Weller
2-stündig

Praktika

573. Praktika für B.A. und Magisterstudiengang Trkulja
2-stündig
Mi 11:00 - 13:00

Bachelor Ergänzungsfach (Neue Ordnung)

I1 Basismodul Theoretische Informationswissenschaft

574. Einführung in die Informationswissenschaft (I1a) Stock
2-stündig
Fr 14:00 - 16:00

I2 Basismodul Methoden der Informationswissenschaft

575. Inhaltserschließung (I2b) Trkulja
2-stündig
Do 16:00 - 18:00
576. Inhaltserschließung (I2b) Weller
2-stündig
Do 16:00 - 18:00
577. Strukturieren digitaler Dokumente (I2a) Trkulja
2-stündig
Mi 09:00 - 11:00

I3 Basismodul Empirische Informationswissenschaft

578. Empirische Informationswissenschaft Stock
2-stündig
Di 11:00 - 13:00

I4 Aufbaumodul Angewandte Informationswissenschaft

579. Informationsmarkt Stock
2-stündig
Mi 11:00 - 13:00
580. Wissensmanagement Höhfeld
2-stündig
581. Wissensmanagement Hornig / Weber
2-stündig
Do 14:00 - 16:00

Praktika

582. Praktika für B.A. und Magisterstudiengang Trkulja
2-stündig
Mi 11:00 - 13:00

Bachelor Informationswissenschaft und Sprachtechnologie

Bachelor

Informationswissenschaft

11 Basismodul Theoretische Informationswissenschaft

583. Einführung in die Informationswissenschaft (I1a) Stock
2-stündig
Fr 14:00 - 16:00

12 Basismodul Methoden der Informationswissenschaft

584. Inhaltsschließung (I2b) Trkulja
2-stündig
Do 16:00 - 18:00
585. Strukturieren digitaler Dokumente (I2a) Trkulja
2-stündig
Mi 09:00 - 11:00
586. Strukturieren digitaler Dokumente (I2a) Übung
2-stündig

13 Basismodul Empirische Informationswissenschaft

587. Empirische Informationswissenschaft Stock
2-stündig
Di 11:00 - 13:00

14 Aufbaumodul Angewandte Informationswissenschaft

588. Informationsmarkt Stock
2-stündig
Mi 11:00 - 13:00
589. Wissensmanagement Höfeld
2-stündig
590. Wissensmanagement Hornig / Weber
2-stündig
Do 14:00 - 16:00

15 Aufbaumodul Information und Gesellschaft

591. Berufsfelder der Informationswissenschaft mit Exkursion nach London (Online Information) Trkulja/Weller
2-stündig

Praktika

592. Praktika für B.A. und Magisterstudiengang Trkulja
2-stündig
Mi 11:00 - 13:00

Linguistik

B1 Basismodul Phonetik & Phonologie

593. Einführung in die Phonetik
Di 14:00 - 16:00, 2321.HS 3F
- Horn

B3 Basismodul Semantik & Pragmatik

594. Klausur zur Einführung in die Pragmatik (2.Termin)
Fr 11:00 - 13:00, 2301.HS 3D, Einzeltermin am 12.10.2007
- Löbner

Bachelor Nebenfach der Informatik

I1 Basismodul Theoretische Informationswissenschaft

595. Einführung in die Informationswissenschaft (I1a)
2-stündig
Fr 14:00 - 16:00
- Stock

I2 Basismodul Methoden der Informationswissenschaft

596. Inhaltserschließung (I2b)
2-stündig
Do 16:00 - 18:00
- Trkulja

597. Strukturieren digitaler Dokumente (I2a)
2-stündig
- Üffing

I3 Basismodul Empirische Informationswissenschaft

598. Empirische Informationswissenschaft
2-stündig
Di 11:00 - 13:00
- Stock

I4 Aufbaumodul Angewandte Informationswissenschaft

599. Berufsfelder der Informationswissenschaft mit Exkursion nach London (Online Information)
2-stündig
- Weller
600. Informationsmarkt
2-stündig
Mi 11:00 - 13:00
- Stock
601. Wissensmanagement
2-stündig
- Höfeld
602. Wissensmanagement
2-stündig
Do 14:00 - 16:00
- Hornig / Weber

4

Magister

Hauptstudium

603. Berufsfelder der Informationswissenschaft mit Exkursion nach London (Online Information) 2-stündig Trkulja/Weller
604. Informationstypologie 2-stündig Di 16:00 - 18:00 A.Gantenhammer / J.Gantenhammer
605. Web 2.0 Services 2-stündig Stock/Peters
606. Patent- und Markenrechte 2-stündig Stock/Schmitz

Praktika

607. Praktika für B.A. und Magisterstudiengang 2-stündig Mi 11:00 - 13:00 Trkulja

Master Informationswissenschaft und Sprachtechnologie

MI1 Mastermodul Informationswissenschaft Wissensmanagementsysteme

608. Indexing- und Retrievalsysteme im Wissensmanagement 4-stündig Mi 14:00 - 18:00 Stock / Nellißen

Promotion

609. Aktuelle Forschungen der Informationswissenschaft 2-stündig Mi 18:00 - 20:00, 14-täglich Stock

Jüdische Studien

Studiengang Jüdische Studien

Bachelorstudiengang

Basismodul A: Grundlagen der Wissenschaft vom Judentum

610. Einführung in die Wissenschaft vom Judentum I 2-stündig Do 11:00 - 13:00, 2303.01.70 Siebers

611. Praxis des Argumentierens
2-stündig
Do 18:00 - 20:00, Raum 2321.U1.65
Lechner

Basismodul B: Hebräische Sprache I - Biblisches Hebräisch

612. Hebräisch Bibel I
4-stündig
Di 14:00 - 16:00, 2302.U1.61
Do 14:00 - 16:00, 2303.01.41
Siebers

Basismodul C: Hebräische Sprache II - Modernhebräisch

613. Modernhebräisch (Iwrith) I
2-stündig
Mi 16:00 - 18:00, 2321.00.82
Siebers

**Basismodul D: Hebräische Sprache III - Mischna-Hebräisch,
Mittelalterliches Hebräisch**

614. Mittelalterliche Literatur I / Gimel b, Hebräische Sprache und
Literatur des Mittelalters
2-stündig
Mi 11:00 - 13:00, 2302.U1.24
Siebers
615. Rabbinische Literatur I
2-stündig
Fr 09:00 - 11:00, 2302.U1.24
Börner-Klein

Aufbaumodul A: Hebräische Sprache und Literatur der Gegenwart

616. Hebräische Konversation
2-stündig
Di 11:00 - 13:00, 2303.01.70
Siebers
617. Hebräische Sprache und Literatur der Gegenwart I / Gimel c,
Modernhebräisch
2-stündig
Do 16:00 - 18:00, 2302.U1.24
Siebers

Aufbaumodul B: Mehrheitskultur - Minderheitskultur

618. Die Brauns und die Grünebaums - ein Ausstellungsprojekt
2-stündig
Di 16:00 - 18:00, 2303.01.63
Lissner /
Reuter
619. Religionsparteien zur Zeit des Zweiten Tempels
2-stündig
Di 09:00 - 11:00, 2302.U1.24
Börner-Klein
620. „Über die bürgerliche Verbesserung der Juden“:
Das Zeitalter der Emanzipation
2-stündig
Do 14:00 - 16:00, 2303.01.70
Rohrbacher

Aufbaumodul C: Tradition und Wandel im Judentum

621. Zeichen an der Wand: Spuren jüdischer Geschichte im rheinischen Dorf
Blockseminar
Vorbesprechung Do 09:00 - 11:00, 18.10.2007
Rohrbacher
622. Jüdische Bibelauslegung
2-stündig
Fr 11:00 - 13:00, 2302.U1.24
Börner-Klein

Aufbaumodul D: Jüdische Identität - Einheit und Vielfalt

623. Chaim Bückeburg und Heinrich Heine.
Düsseldorfer Juden im 19. u. 20. Jahrhundert
2-stündig
Mo 09:00 - 11:00, 2303.01.70
Rohrbacher
624. Sefarad. Das spanisch-jüdische Erbe
2-stündig
Mo 14:00 - 16:00, 2302.U1.24
Rohrbacher
625. Hannah Arendt - Die Welt gestalten, dass man sie auch lieben kann
2-stündig
Mi 09:00 - 11:00, 2302.U1.24
Börner-Klein

Aufbaumodul E: Israel - Staat und Gesellschaft

626. Israel im Spiegel seiner Literatur: Autobiographik im fiktionalen Raum
2-stündig
Mo 16:00 - 18:00, 2303.01.41
Siebers

Masterstudiengang

Mastermodul A: Jüdische Geschichte

627. Responen als Geschichtsquelle. Lektüre von Handschriften aus dem Mittelalter und Neuzeit
2-stündig
Do 11:00 - 13:00, 2303.01.41
Rohrbacher

Mastermodul B: Jüdische/hebräische Literatur

628. Hebräische Lektüre (Neuzeit): Aharon Megged
1-stündig
Mi 15:00 - 16:00, 2321.00.82
Siebers
629. Hebräische Literatur
1-stündig
Fr 14:00 - 15:00, 2302.U1.24
Börner-Klein

Magisterstudiengang

Propädeutikum

630. Einführung in die Wissenschaft vom Judentum I
2-stündig
Do 11:00 - 13:00, 2303.01.70 Siebers

Grundkurse

631. Hebräisch Bibel I
4-stündig
Di 14:00 - 16:00, 2302.U1.61
Do 14:00 - 16:00, 2303.01.41 Siebers
632. Modernhebräisch (Iwrith) I
2-stündig
Mi 16:00 - 18:00, 2321.00.82 Siebers

Vorlesungen

633. Sefarad. Das spanisch-jüdische Erbe
2-stündig
Mo 14:00 - 16:00, 2302.U1.24 Rohrbacher
634. Hebräische Literatur
1-stündig
Fr 14:00 - 15:00, 2302.U1.24 Börner-Klein
635. Jüdische Bibelauslegung
2-stündig
Fr 11:00 - 13:00, 2302.U1.24 Börner-Klein

Proseminare

636. Chaim Bückeberg und Heinrich Heine.
Düsseldorfer Juden im 19. u. 20. Jahrhundert
2-stündig
Mo 09:00 - 11:00, 2303.01.70 Rohrbacher
637. „Über die bürgerliche Verbesserung der Juden“:
Das Zeitalter der Emanzipation
2-stündig
Do 14:00 - 16:00, 2303.01.70 Rohrbacher

Hauptseminare

638. Hannah Arendt - Die Welt gestalten, dass man sie auch lieben
kann
2-stündig
Mi 09:00 - 11:00, 2302.U1.24 Börner-Klein
639. Religionsparteien zur Zeit des Zweiten Tempels
2-stündig
Di 09:00 - 11:00, 2302.U1.24 Börner-Klein

640. **Antworten als Geschichtsquelle. Lektüre von Handschriften aus dem Mittelalter und Neuzeit; 2-stündig**
Do 11:00 - 13:00, 2303.01.41 Rohrbacher
641. **Zeichen an der Wand: Spuren jüdischer Geschichte im rheinischen Dorf**
Blockseminar
Vorbesprechung Do 09:00 - 11:00, 18.10.2007 Rohrbacher

Sprachkurse

642. **Hebräische Sprache und Literatur der Gegenwart I / Gimel c, Modernhebräisch**
2-stündig
Do 16:00 - 18:00, 2302.U1.24 Siebers
643. **Mittelalterliche Literatur I / Gimel b, Hebräische Sprache und Literatur des Mittelalters**
2-stündig
Mi 11:00 - 13:00, 2302.U1.24 Siebers

Übungen

644. **Aramäisch**
2-stündig
Di 14:00 - 16:00, 2302.U1.24 Hollender
645. **Hebräische Lektüre (Neuzeit): Aharon Megged**
1-stündig
Mi 15:00 - 16:00, 2321.00.82 Siebers
646. **Hebräische Konversation**
2-stündig
Di 11:00 - 13:00, 2303.01.70 Siebers

Studiengang Jiddische Kultur, Sprache und Literatur

Bachelorstudiengang

Basismodul I: "Jiddische Sprache und Kultur A"

647. **Jiddisch I**
2-stündig
Di 09:00 - 11:00, 2303.01.70 Gruschka
648. **Konversations- und Lesekurs**
1-stündig
Mo 14:00 - 15:00, 2303.01.41 Aptroot

Basismodul III: "Jiddische Sprache und Kultur B"

649. **Jiddisch III**
2-stündig
Do 09:00 - 11:00, 2303.01.70 Aptroot

Aufbaumodul Jiddistik

650. Der jiddische Literatur- und Kulturbetrieb nach 1900
2-stündig
Mo 11:00 - 13:00, 2303.01.70 Aptroot

Masterstudiengang

Modul I: "Jiddistische Sprachwissenschaft"

651. Jiddische Dialektologie
2-stündig
Di 11:00 - 13:00, 2302.U1.24 Aptroot
652. Methoden und Probleme der jiddistischen Sprachwissenschaft
2-stündig
Mo 16:00 - 18:00, 2302.U1.61 Gruschka

Modul II: "Jiddische Kultur und Literatur vor 1800"

653. Gattungen der vormodernen jiddischen Literatur
2-stündig
Mi 09:00 - 11:00, 2303.01.70 Aptroot
654. Jiddische literarische und kulturelle Entwicklungen und Kontakte im Mittelalter und in der Frühen Neuzeit
2-stündig
Mi 14:00 - 16:00, 2303.01.41 Aptroot

Magisterstudiengang

Vorlesungen

655. Der jiddische Literatur- und Kulturbetrieb nach 1900
2-stündig
Mo 11:00 - 13:00, 2303.01.70, Beginn: 22.10.2007 Aptroot
666. Jiddische literarische und kulturelle Entwicklungen und Kontakte im Mittelalter und in der Frühen Neuzeit
2-stündig
Mi 14:00 - 16:00, 2303.01.41 Aptroot

Hauptseminare

667. Gattungen der vormodernen jiddischen Literatur
2-stündig
Mi 09:00 - 11:00, 2303.01.70 Aptroot

Proseminare

668. Jiddische Dialektologie
2-stündig
Di 11:00 - 13:00, 23002.U1.24 Aptroot

Übung

669. Methoden und Probleme der jiddistischen Sprachwissenschaft
2-stündig
Mo 16:00 - 18:00, 2302.U1.61 Gruschkat

Klassische Philologie

Vorlesungen

670. Die griechische Literatur in der Antike
2-stündig
Di 11:00 - 13:00, 2321.U1.68 Reichel
671. Römische Komödie
2-stündig
Mi 14:00 - 16:00, 2321.U1.68 Stein

Hauptseminare

672. Tacitus, Agricola
2-stündig
Mi 16:00 - 18:00, 2321.U1.69 Stein

Sprachübungen

673. Griechische Stilübungen
2-stündig
Di 09:00 - 11:00, 2321.04.22 Hirschberger
674. Lateinische Stilübungen Oberstufe
2-stündig
Mo 16:00 - 18:00, 2321.02.21 Stein

Lektürekurse

675. Lektürekurs: Homer, Odyssee
2-stündig
Mi 11:00 - 13:00, 2321.U1.64 Reichel
676. Lektürekurs: Plautus
2-stündig
Di 16:00 - 18:00, 2321.02.26 Kurczyk
677. Lektüreübung: Vergil
2-stündig
Di 14:00 - 16:00, 2321.02.21 Jahn

Kolloquien

678. Wissenschaftliches Kolloquium / Examenskolloquium
2-stündig
Do 11:00 - 13:00, 2321.04.22 Reichel / Stein

Latinums- und Graecumskurse

679. Griechisch III
4-stündig
Mo 16:00 - 18:00, 2321.02.52
Do 14:00 - 16:00, 2321.02.52 Launus

680.	Latein Grundkenntnisse 4-stündig Di 18:00 - 20:00, 2321.02.22 Mi 18:00 - 20:00, 2321.02.22	Dresken
681.	Latein I 4-stündig Mo 11:00 - 13:00, 2321.00.82 Do 11:00 - 13:00, 2321.00.84	Bauer
682.	Latein I	N.N.
683.	Latein II 4-stündig Mo 16:00 - 18:00, 2321.U1.68 Mi 16:00 - 18:00, 2321.U1.68	Jaschke
684.	Latein II 4-stündig Mo 18:00 - 20:00, 2321.U1.42 Mi 18:00 - 20:00, 2321.U1.42	Schroers
685.	Latein III Mi 18:00 - 20:00, 2321.U1.72 Fr 15:00 - 16:30, 2321.U1.72	Schulze

Linguistik/Allgemeine Sprachwissenschaft

Bachelor Linguistik

Basismodule B1-B4 (Integrativer Studiengang und Ergänzungsfach)

B1 Basismodul Phonetik & Phonologie

686.	Einführung in die Phonetik Di 14:00 - 16:00, 2321.HS 3F	N.N.
687.	Klausur zur Einführung in die Phonologie (2. Termin) 2-stündig Mo 11:00 - 13:00, 2321.HS 3E, Einzeltermin am 08.10.2007	Horn

B3 Basismodul Semantik & Pragmatik

688.	Einführung in die Semantik Fr 14:00 - 16:00, 2321.HS 3E	Löbner
689.	Klausur zur Einführung in die Pragmatik (2.Termin) Fr 11:00 - 13:00, 2301.HS 3D, Einzeltermin am 12.10.2007	Löbner

Aufbaumodule A1a-A8a (Integrativer Studiengang)

A2a Aufbaumodul Grammatische Methoden

690. Grammatische Methoden N.N.
2-stündig

A4a Aufbaumodul Nichtindoeuropäische Sprache

691. Strukturkurs Koreanisch Gamerschlag /
4-stündig Min

A6a Aufbaumodul Computerlinguistik 1

692. Einführung in die Computerlinguistik Kilbury
4-stündig
Mo 14:00 - 16:00, 2321 CIP-Raum 00.81/83
Do 09:00 - 11:00, 2321 CIP-Raum 00.81/83

A7a Aufbaumodul Historische Linguistik 1

693. Introduction to Medieval English Studies - Part I: Elementary Holtei
2-stündig
Fr 11:00 - 13:00, 2321.U1.46
694. Tutorial to Medieval English Studies - Part I: Elementary N.N.
2-stündig
Mo 14:00 - 16:00, 2321.02.26
695. Tutorial to Medieval English Studies - Part I: Elementary N.N.
2-stündig
Di 09:00 - 11:00, 2321.02.26

A8a Aufbaumodul Linguistik der Großen Fremdsprache 1

Englisch

696. 3 a) The Roots of English I: The Big Four Hannemann
2-stündig
Mi 11:00 - 13:00, 2321.U1.44
697. 4 b) The Roots of English, Part II: Structural Helbig
2-stündig
Do 09:00 - 11:00, 2321.U1.42

Aufbaumodule A1b-A8b, AK (Integrativer Studiengang)

A1b/AK Aufbaumodul Phonetik & Phonologie

698. Aufbauseminar N.N.
2-stündig
699. Schriftsysteme und Schriftgenese Horn
2-stündig

A3b/AK Aufbaumodul Semantik & Pragmatik

700. Linguistik des Zählens Löbner
2-stündig
701. Satzsemantik - Teil 1 Löbner
2-stündig
Mo 11:00 - 13:00, 2331.02.26
Beginn: 15.10.2007 Ende: 03.12.2007
Do 11:00 - 13:00, 2331.02.26
Beginn: 18.10.2007 Ende: 29.11.2007
Das Seminar ist 4-stündig und erstreckt sich über die erste Semesterhälfte (bis zum 03.12.07). Daran schließt sich zu denselben Zeiten in der zweiten Semesterhälfte das Aufbau- bzw. Hauptseminar „Sentence semantics - Part 2“ an. Der zweite Teil wird auf Englisch abgehalten; der Besuch des ersten Teils (oder entsprechende Vorkenntnisse) ist Voraussetzung für den zweiten Teil.
702. Sentence semantics - Part 2 Löbner
2-stündig
Mo 11:00 - 13:00, 2331.02.26
Beginn: 10.12.2007 Ende: 04.02.2008
Do 11:00 - 13:00, 2331.02.26
Beginn: 06.12.2007 Ende: 07.02.2008
Das Seminar ist 4-stündig und erstreckt sich über die zweite Semesterhälfte (ab zum 06.12.07). Es wird auf Englisch abgehalten. Es schließt unmittelbar an das Aufbau- bzw. Proseminar "Satzsemantik - Teil 1" in der ersten Semesterhälfte an.

A4b Aufbaumodul Sprachliche Diversität

703. Language Contact Kouteva
2-stündig
Mi 14:00 - 16:00, 2321.02.21
704. Linguistik des Zählens Löbner
2-stündig
705. Schriftsysteme und Schriftgenese Horn
2-stündig

A5b Aufbaumodul Psycho- und Neurolinguistik

706. Introduction to English Language and Linguistics Part I: Structure Dostert
2-stündig
Mo 11:00 - 13:00, 2321.U1.44
(verlinkt mit Language Maintenance and Loss im SS07, Dostert)

A6b Aufbaumodul Computerlinguistik 2

707. Automatentheorie und formale Sprachen Kilbury
2-stündig
Di 11:00 - 13:00, 2321.04.87
708. Grundkurs Prolog Rumpf
2-stündig
Do 16:00 - 18:00, 2321.04.87

709. Übung zum Grundkurs Prolog Rumpf
2-stündig
Fr 14:00 - 16:00, 2321.04.87

A7b Aufbaumodul Historische Linguistik 2

710. 3 a) The Roots of English I: The Big Four Hannemann
2-stündig
Mi 11:00 - 13:00, 2321.U1.44
711. 4 b) The Roots of English, Part II: Structural Helbig
2-stündig
Do 09:00 - 11:00, 2321.U1.42
712. Language and Law Stein
2-stündig
Di 11:00 - 13:00, 2321.U1.44
713. Schriftsysteme und Schriftgenese Horn
2-stündig

A8b Aufbaumodul Linguistik der Großen Fremdsprache 2

Englisch

714. Introduction to English Language and Linguistics Part I: Structure Dostert
2-stündig
Mo 11:00 - 13:00, 2321.U1.44
(verlinkt mit Language Maintenance and Loss im SS07, Dostert)
715. Language and Law Stein
2-stündig
Di 11:00 - 13:00, 2321.U1.44
716. Language Contact Kouteva
2-stündig
Mi 14:00 - 16:00, 2321.02.21

Aufbaumodule A1E-A7E (Ergänzungsfach Linguistik)

A1E Aufbaumodul Phonetik & Phonologie E

717. Aufbauseminar N.N.
2-stündig
718. Schriftsysteme und Schriftgenese Horn
2-stündig

A2E Aufbaumodul Morphologie & Syntax E

719. Grammatische Methoden N.N.
2-stündig

A3E Aufbaumodul Semantik & Pragmatik E

720. Linguistik des Zählens Löbner
2-stündig

721. Satzsemantik - Teil 1 Löbner
 2-stündig
 Mo 11:00 - 13:00, 2331.02.26
 Beginn: 15.10.2007 Ende: 03.12.2007
 Do 11:00 - 13:00, 2331.02.26
 Beginn: 18.10.2007 Ende: 29.11.2007
 Das Seminar ist 4-stündig und erstreckt sich über die erste Semesterhälfte (bis zum 03.12.07). Daran schließt sich zu denselben Zeiten in der zweiten Semesterhälfte das Aufbau- bzw. Hauptseminar "Sentence semantics - Part 2" an. Der zweite Teil wird auf Englisch abgehalten; der Besuch des ersten Teils (oder entsprechende Vorkenntnisse) ist Voraussetzung für den zweiten Teil.

A4E Aufbaumodul Sprachliche Diversität E

722. Language Contact Kouteva
 2-stündig
 Mi 14:00 - 16:00, 2321.02.21
723. Linguistik des Zählens Löbner
 2-stündig
724. Schriftsysteme und Schriftgenese Horn
 2-stündig
725. Strukturkurs Koreanisch Gamerschlag /
Min
 4-stündig

A6E Aufbaumodul Computerlinguistik E

726. Automatentheorie und formale Sprachen Kilbury
 2-stündig
 Di 11:00 - 13:00, 2321.04.87
727. Einführung in die Computerlinguistik Kilbury
 4-stündig
 Mo 14:00 - 16:00, 2321 CIP-Raum 00.81/83
 Do 09:00 - 11:00, 2321 CIP-Raum 00.81/83

A7E Aufbaumodul Historische Linguistik E

728. 3 a) The Roots of English I: The Big Four Hannemann
 2-stündig
 Mi 11:00 - 13:00, 2321.U1.44
729. 4 b) The Roots of English, Part II: Structural Helbig
 2-stündig
 Do 09:00 - 11:00, 2321.U1.42
730. Introduction to Medieval English Studies - Part I: Elementary Holtei
 2-stündig
 Fr 11:00 - 13:00, 2321.U1.46
731. Language and Law Stein
 2-stündig
 Di 11:00 - 13:00, 2321.U1.44

- | | | |
|------|--|------|
| 732. | Schriftsysteme und Schriftgenese
2-stündig | Horn |
| 733. | Tutorial to Medieval English Studies - Part I: Elementary
2-stündig
Mo 14:00 - 16:00, 2321.02.26 | N.N. |
| 734. | Tutorial to Medieval English Studies - Part I: Elementary
2-stündig
Di 09:00 - 11:00, 2321.02.26 | N.N. |

Fremdsprachen S1-S6

Große Fremdsprache

Deutsch als Fremdsprache

S1 Basismodul Große Fremdsprache 1

- | | | |
|------|---|-----------|
| 735. | Grammatik im Studium I
Di 14:15 - 15:45, 2311.03.22 | Matschuck |
| 736. | Grammatik im Studium II
Fr 13:00 - 14:30, 2311.03.23 | Matschuck |
| 737. | Hören im Studium A
Fr 14:45 - 16:15, 2311.03.23 | Matschuck |
| 738. | Hören im Studium B
Mi 09:15 - 10:45, 2321.00.84 | Buyken |
| 739. | Phonetik im Studium A
Di 14:15 - 15:45, 2321.U1.83 | Boege |
| 740. | Phonetik im Studium B
Mi 14:15 - 15:45, 2321.U1.83 | Boege |
| 741. | Reden im Studium
Mo 14:15 - 15:45, 2321.U1.93 | Breslauer |
| 742. | Schreiben im Studium
Mi 14:15 - 15:45, 2311.03.23 | Breslauer |

S2 Aufbaumodul Große Fremdsprache 2

- | | | |
|------|---|-----------|
| 743. | Grammatik im Studium I
Di 14:15 - 15:45, 2311.03.22 | Matschuck |
| 744. | Grammatik im Studium II
Fr 13:00 - 14:30, 2311.03.23 | Matschuck |
| 745. | Hören im Studium A
Fr 14:45 - 16:15, 2311.03.23 | Matschuck |
| 746. | Hören im Studium B
Mi 09:15 - 10:45, 2321.00.84 | Buyken |

- | | | |
|------|---|-----------|
| 747. | Phonetik im Studium A
Di 14:15 - 15:45, 2321.U1.83 | Boege |
| 748. | Phonetik im Studium B
Mi 14:15 - 15:45, 2321.U1.83 | Boege |
| 749. | Reden im Studium
Mo 14:15 - 15:45, 2321.U1.93 | Breslauer |
| 750. | Schreiben im Studium
Mi 14:15 - 15:45, 2311.03.23 | Breslauer |

S3 Aufbaumodul Große Fremdsprache: Linguistik

Englisch

S1 Basismodul Große Fremdsprache 1

- | | | |
|------|---|------------------------------|
| 751. | Grammar I
2-stündig
Di 09:00 - 11:00, 2321.U1.46
Hinführungskurs zur Sprachprüfung (MPO) und Sprachkompetenzprüfung (LPO) | Nieroba |
| 752. | Grammar I
2-stündig
Mo 14:00 - 16:00, 2321.HS 3E
Hinführungskurs zur Sprachprüfung (MPO) und Sprachkompetenzprüfung (LPO) | Bulmer /
Geiselbrechtiger |
| 753. | Grammar II
2-stündig
Mo 16:00 - 18:00, 2321.HS 3E, *
Hinführungskurs zur Sprachprüfung (MPO) und Sprachkompetenzprüfung (LPO) | Nieroba |
| 754. | Grammar II
2-stündig
Di 14:00 - 16:00, 2321.HS 3E | Geiselbrechtiger |
| 755. | Translation for Beginners I
2-stündig
Do 11:00 - 13:00, 2321.U1.46, * | Geiselbrechtiger |
| 756. | Translation for Beginners II
2-stündig
Di 11:00 - 13:00, 2321.U1.46
Hinführungskurs zur Sprachprüfung (MPO) und Sprachkompetenzprüfung (LPO) | Nieroba |

S2 Aufbaumodul Große Fremdsprache 2

- | | | |
|------|---|---------|
| 757. | Advanced Translation I
2-stündig
Do 09:00 - 11:00, 2321.U1.69 | Nieroba |
|------|---|---------|

758. Advanced Translation II
2-stündig
Mi 14:00 - 16:00, 2321.U1.44
Geiselbrechtinger
759. Essay Writing
2-stündig
Do 14:00 - 16:00, 2321.U1.44
Bulmer /
Geiselbrechtinger

S3 Aufbaumodul Große Fremdsprache: Linguistik

760. Introduction to Medieval English Studies - Part I: Elementary
2-stündig
Fr 11:00 - 13:00, 2321.U1.46
Holtei
761. Language and Law
2-stündig
Di 11:00 - 13:00, 2321.U1.44
Stein
762. Tutorial to Medieval English Studies - Part I: Elementary
2-stündig
Mo 14:00 - 16:00, 2321.02.26
N.N.
763. Tutorial to Medieval English Studies - Part I: Elementary
2-stündig
Di 09:00 - 11:00, 2321.02.26
N.N.

Kleine Fremdsprache

Englisch (nur für Schwerpunkt Computerlinguistik)

S4 Basismodul Kleine Fremdsprache 1

764. Grammar I
2-stündig
Di 09:00 - 11:00, 2321.U1.46
Hinführungskurs zur Sprachprüfung (MPO) und Sprachkompetenzprüfung (LPO)
Nieroba
765. Grammar I
2-stündig
Mo 14:00 - 16:00, 2321.HS 3E
Hinführungskurs zur Sprachprüfung (MPO) und Sprachkompetenzprüfung (LPO)
Bulmer /
Geiselbrechtinger

S5 Basismodul Kleine Fremdsprache 2

766. Grammar II
2-stündig
Mo 16:00 - 18:00, 2321.HS 3E, *
Hinführungskurs zur Sprachprüfung (MPO) und Sprachkompetenzprüfung (LPO)
Nieroba
767. Grammar II
2-stündig
Di 14:00 - 16:00, 2321.HS 3E
Geiselbrechtinger

S6 Aufbaumodul Kleine Fremdsprache 3

768. Advanced Translation I
2-stündig
Do 09:00 - 11:00, 2321.U1.69
Nieroba
769. Advanced Translation II
2-stündig
Mi 14:00 - 16:00, 2321.U1.44
Geiselbrechtinger
770. Essay Writing
2-stündig
Do 14:00 - 16:00, 2321.U1.44
Bulmer /
Geiselbrechtinger
771. Introduction to Medieval English Studies - Part I: Elementary
2-stündig
Fr 11:00 - 13:00, 2321.U1.46
Holtei

Philosophie P1-P3

P3 Aufbaumodul Kognitionswissenschaft

772. Introduction to English Language and Linguistics Part I:
Structure
2-stündig
Mo 11:00 - 13:00, 2321.U1.44
(verlinkt mit Language Maintenance and Loss im SS07, Dostert)
Dostert

Computerlinguistik als Schwerpunkt C1-C6

C2 Aufbaumodul Computerlinguistische Programmierung

773. Grundkurs Prolog
2-stündig
Do 16:00 - 18:00, 2321.04.87
Rumpf
774. Übung zum Grundkurs Prolog
2-stündig
Fr 14:00 - 16:00, 2321.04.87
Rumpf

C3 Aufbaumodul Sprachtechnologie

775. Aktuelle computerlinguistische Forschung
2-stündig
Do 14:00 - 16:00, 2321.04.87
Kilbury
776. Automatische Klassifikation
2-stündig
Mo 16:00 - 18:00, 2321.04.87
Rumpf
777. Computational Semantics
2-stündig
Mi 16:00 - 18:00, 2321.04.87
Rumpf

C5 Aufbaumodul Theoretische Computerlinguistik

778. Aktuelle computerlinguistische Forschung
2-stündig
Do 14:00 - 16:00, 2321.04.87
Kilbury
779. Automatentheorie und formale Sprachen
2-stündig
Di 11:00 - 13:00, 2321.04.87
Kilbury

Master Linguistik

Einzelsprachliche Linguistik

MS2 Linguistik des Englischen

780. Introduction to English Language and Linguistics Part I: Structure
2-stündig
Mo 11:00 - 13:00, 2321.U1.44
(verlinkt mit Language Maintenance and Loss im SS07, Dostert)
Dostert
781. Language and Law
2-stündig
Di 11:00 - 13:00, 2321.U1.44
Stein
782. Language Contact
2-stündig
Mi 14:00 - 16:00, 2321.02.21
Kouteva

Allgemeine Linguistik

ML1 Mastermodul Kernbereiche der Linguistik

783. Aufbauseminar
2-stündig
N.N.
784. Linguistik des Zählens
2-stündig
Löbner
785. Satzsemantik - Teil 1
2-stündig
Mo 11:00 - 13:00, 2331.02.26
Beginn: 15.10.2007 Ende: 03.12.2007
Do 11:00 - 13:00, 2331.02.26
Beginn: 18.10.2007 Ende: 29.11.2007
Das Seminar ist 4-stündig und erstreckt sich über die erste Semesterhälfte (bis zum 03.12.07). Daran schließt sich zu denselben Zeiten in der zweiten Semesterhälfte das Aufbau- bzw. Hauptseminar „Sentence semantics - Part 2“ an. Der zweite Teil wird auf Englisch abgehalten; der Besuch des ersten Teils (oder entsprechende Vorkenntnisse) ist Voraussetzung für den zweiten Teil.
Löbner
786. Schriftsysteme und Schriftgenese
2-stündig
Horn

787. Sentence semantics - Part 2 Löbner
 2-stündig
 Mo 11:00 - 13:00, 2331.02.26
 Beginn: 10.12.2007 Ende: 04.02.2008
 Do 11:00 - 13:00, 2331.02.26
 Beginn: 06.12.2007 Ende: 07.02.2008
 Das Seminar ist 4-stündig und erstreckt sich über die zweite Semesterhälfte (ab zum 06.12.07). Es wird auf Englisch abgehalten. Es schließt unmittelbar an das Aufbau- bzw. Proseminar „Satzsemantik - Teil 1“ in der ersten Semesterhälfte an.

ML2 Mastermodul Interdisziplinäre Bereiche der Linguistik

788. Aktuelle computerlinguistische Forschung Kilbury
 2-stündig
 Do 14:00 - 16:00, 2321.04.87
789. Automatentheorie und formale Sprachen Kilbury
 2-stündig
 Di 11:00 - 13:00, 2321.04.87
790. Automatische Klassifikation Rumpf
 2-stündig
 Mo 16:00 - 18:00, 2321.04.87
791. Computational Semantics Rumpf
 2-stündig
 Mi 16:00 - 18:00, 2321.04.87
792. Grundkurs Prolog Rumpf
 2-stündig
 Do 16:00 - 18:00, 2321.04.87
793. Introduction to English Language and Linguistics Part I: Structure Dostert
 2-stündig
 Mo 11:00 - 13:00, 2321.U1.44
 (verlinkt mit Language Maintenance and Loss im SS07, Dostert)
794. Language and Law Stein
 2-stündig
 Di 11:00 - 13:00, 2321.U1.44
795. Language Contact Kouteva
 2-stündig
 Mi 14:00 - 16:00, 2321.02.21
796. Linguistik des Zählens Löbner
 2-stündig
797. Schriftsysteme und Schriftgenese Horn
 2-stündig
798. Übung zum Grundkurs Prolog Rumpf
 2-stündig
 Fr 14:00 - 16:00, 2321.04.87

ML3 Mastermodul Spezialgebiet (1)

799. Aktuelle computerlinguistische Forschung Kilbury
2-stündig
Do 14:00 - 16:00, 2321.04.87
800. Automatentheorie und formale Sprachen Kilbury
2-stündig
Di 11:00 - 13:00, 2321.04.87
801. Automatische Klassifikation Rumpf
2-stündig
Mo 16:00 - 18:00, 2321.04.87
802. Computational Semantics Rumpf
2-stündig
Mi 16:00 - 18:00, 2321.04.87
803. Satzsemantik - Teil 1 Löbner
2-stündig
Mo 11:00 - 13:00, 2331.02.26
Beginn: 15.10.2007 Ende: 03.12.2007
Do 11:00 - 13:00, 2331.02.26
Beginn: 18.10.2007 Ende: 29.11.2007
Das Seminar ist 4-stündig und erstreckt sich über die erste Semesterhälfte (bis zum 03.12.07). Daran schließt sich zu denselben Zeiten in der zweiten Semesterhälfte das Aufbau- bzw. Hauptseminar „Sentence semantics - Part 2“ an. Der zweite Teil wird auf Englisch abgehalten; der Besuch des ersten Teils (oder entsprechende Vorkenntnisse) ist Voraussetzung für den zweiten Teil.
804. Sentence semantics - Part 2 Löbner
2-stündig
Mo 11:00 - 13:00, 2331.02.26
Beginn: 10.12.2007 Ende: 04.02.2008
Do 11:00 - 13:00, 2331.02.26
Beginn: 06.12.2007 Ende: 07.02.2008
Das Seminar ist 4-stündig und erstreckt sich über die zweite Semesterhälfte (ab zum 06.12.07). Es wird auf Englisch abgehalten. Es schließt unmittelbar an das Aufbau- bzw. Proseminar „Satzsemantik - Teil 1“ in der ersten Semesterhälfte an.

ML4 Mastermodul Spezialgebiet (2)

805. Aktuelle computerlinguistische Forschung Kilbury
2-stündig
Do 14:00 - 16:00, 2321.04.87
806. Automatentheorie und formale Sprachen Kilbury
2-stündig
Di 11:00 - 13:00, 2321.04.87
807. Automatische Klassifikation Rumpf
2-stündig
Mo 16:00 - 18:00, 2321.04.87
808. Computational Semantics Rumpf
2-stündig
Mi 16:00 - 18:00, 2321.04.87

Magister Allgemeine Sprachwissenschaft

Grundstudium

Einführungen in ein Teilgebiet

809. Einführung in die Computerlinguistik Kilbury
4-stündig
Mo 14:00 - 16:00, 2321 CIP-Raum 00.81/83
Do 09:00 - 11:00, 2321 CIP-Raum 00.81/83
810. Einführung in die Phonetik N.N.
Di 14:00 - 16:00, 2321.HS 3F
811. Einführung in die Semantik Löbner
Fr 14:00 - 16:00, 2321.HS 3E
812. Klausur zur Einführung in die Phonologie (2. Termin) Horn
2-stündig
Mo 11:00 - 13:00, 2321.HS 3E
Einzeltermin am 08.10.2007
813. Klausur zur Einführung in die Pragmatik (2.Termin) Löbner
Fr 11:00 - 13:00, 2301.HS 3D
Einzeltermin am 12.10.2007
814. Schriftsysteme und Schriftgenese Horn
2-stündig

Methodenkurse

815. Grammatische Methoden N.N.
2-stündig

Proseminare mit Übung

816. Einführung in die Computerlinguistik Kilbury
4-stündig
Mo 14:00 - 16:00, 2321 CIP-Raum 00.81/83
Do 09:00 - 11:00, 2321 CIP-Raum 00.81/83
817. Grundkurs Prolog Rumpf
2-stündig
Do 16:00 - 18:00, 2321.04.87
818. Übung zum Grundkurs Prolog Rumpf
2-stündig
Fr 14:00 - 16:00, 2321.04.87

Strukturkurs nichtindoeuropäische Sprache

819. Strukturkurs Koreanisch Gamerschlag /
4-stündig Min

4

Vorlesungen

Thematische Proseminare

- | | | |
|------|--|---------|
| 820. | Automatentheorie und formale Sprachen
2-stündig
Di 11:00 - 13:00, 2321.04.87 | Kilbury |
| 821. | Automatische Klassifikation
2-stündig
Mo 16:00 - 18:00, 2321.04.87 | Rumpf |
| 822. | Computational Semantics
2-stündig
Mi 16:00 - 18:00, 2321.04.87 | Rumpf |
| 823. | Schriftsysteme und Schriftgenese
2-stündig | Horn |

Hauptstudium

Hauptseminare

- | | | |
|------|---|---------|
| 824. | Aktuelle computerlinguistische Forschung
2-stündig
Do 14:00 - 16:00, 2321.04.87 | Kilbury |
| 825. | Aufbauseminar
2-stündig | N.N. |
| 826. | Linguistik des Zählens
2-stündig | Löbner |

Proseminare mit Übung

- | | | |
|------|---|-------|
| 827. | Grundkurs Prolog
2-stündig
Do 16:00 - 18:00, 2321.04.87 | Rumpf |
| 828. | Übung zum Grundkurs Prolog
2-stündig
Fr 14:00 - 16:00, 2321.04.87 | Rumpf |

Thematische Proseminare

- | | | |
|------|--|---------|
| 829. | Automatentheorie und formale Sprachen
2-stündig
Di 11:00 - 13:00, 2321.04.87 | Kilbury |
| 830. | Automatische Klassifikation
2-stündig
Mo 16:00 - 18:00, 2321.04.87 | Rumpf |
| 831. | Computational Semantics
2-stündig
Mi 16:00 - 18:00, 2321.04.87 | Rumpf |

832. Schriftsysteme und Schriftgenese
2-stündig Horn

Literaturübersetzen

Grundstudium

833. Übersetzen literarischer Texte Englisch-Deutsch I
2-stündig Stolz
Mi 09:00 - 11:00, 2321.02.22
834. Übersetzen literarischer Texte Englisch-Deutsch II
2-stündig Stolz
Do 14:00 - 16:00, 2321.U1.81
835. Kontrastive Grammatik (Französisch)
2-stündig Rehbein
Do 09:00 - 11:00, 2321.00.82
836. Kontrastive Lexikologie und Idiomatik (Französisch)
2-stündig Stork
Do 09:00 - 11:00, 2321.02.21
837. Textes littéraires dans leur contexte culturelle
2-stündig Creff
Di 09:00 - 11:00, 2321.U1.68
838. Übersetzen literarischer Texte: Französisch-Deutsch I
2-stündig Wodsak
Mi 11:00 - 13:00
839. Übersetzen literarischer Texte: Französisch-Deutsch II
2-stündig Rehbein
Mi 09:00 - 11:00, 2321.02.54
840. Kontrastive Lexikologie und Idiomatik (Spanisch)
2-stündig Ewert
841. Textos literarios en sa contexto cultural
2-stündig Navarro Pastor
Di 09:00 - 11:00, 2321.U1.93
842. Übersetzen literarischer Texte: Spanisch-Deutsch I
2-stündig Bierbach
Do 09:00 - 11:00, 2321.U1.93

Hauptstudium

843. Übersetzen literarischer Texte vom Englischen ins Deutsche. Erzählprosa
2-stündig
Fr 11:00 - 13:00, 2321.U1.42 Klewe
844. Praxis des Literaturübersetzens an aktuellen Beispielen: (aus der Sicht der Berufsübersetzerin/des Berufsübersetzers) Erzählprosa
2-stündig
Fr 09:00 - 11:00, 2321.U1.72 Klewe
845. Übersetzen literarischer Texte ins Deutsche: Erzählprosa (Französisch)
2-stündig
Di 11:00 - 13:00, 2321.U1.93 Bierbach
846. Übersetzen literarischer Texte ins Deutsche: Erzählprosa (Französisch)
2-stündig
Do 11:00 - 13:00 Siepe H. T.
847. Übersetzen literarischer Texte ins Deutsche: Texte in gebundener Sprache (Französisch)
2-stündig
Do 14:00 - 16:00, 2321.U1.68 Wodsak
848. Übersetzen literarischer Texte ins Deutsche: Erzählprosa (Italienisch)
2-stündig
Do 11:00 - 13:00, 2321.U1.64 Rehbein

Einführungen

849. Einführung in das Studium der romanistischen Sprachwissenschaft (Italienisch)
2-stündig
Di 09:00 - 11:00, 2321.00.84 Nicklaus
850. Einführung in das Studium der romanistischen Sprachwissenschaft (Spanisch)
2-stündig
Di 09:00 - 11:00 Lonnemann
851. Einführung in das Studium der romanistischen Literaturwissenschaft (Französisch)
2-stündig
Mo 14:00 - 16:00, 2321.U1.44 Beckmann
852. Einführung in das Studium der romanistischen Literaturwissenschaft (Italienisch)
2-stündig
Mo 14:00 - 16:00, 2321.U1.72 Rehbein

- | | | |
|------|--|-----------|
| 853. | Einführung in das Studium der romanistischen Literaturwissenschaft (Spanisch)
2-stündig
Mo 14:00 - 16:00 | Matthes |
| 854. | Introduction to English Language and Linguistics, Part I: Structure
2-stündig
Do 09:00 - 11:00, 2321.02.53 | Puschmann |
| 855. | Introduction to American and English Literature: Part I
2-stündig
Mo 09:30 - 11:00, 2301.HS 3D | Schiller |
| 856. | Introduction to American and English Literature: Part I
2-stündig
Mo 09:30 - 11:00, 2321.HS 3H | Unterweg |

Vorlesungen

- | | | |
|------|---|-----------|
| 857. | Medieval English Literature of the 14th Century
2-stündig
Mo 11:00 - 13:00, 2321.U1.42 | Busse |
| 858. | English Drama
2-stündig
Mi 11:00 - 13:00, 2321.U1.72 | N.N. |
| 859. | The Structure of English
2-stündig
Do 11:00 - 13:00, 2321.U1.42 | Stein |
| 860. | Sprachkontakt in der Romania
2-stündig
Do 14:00 - 16:00 | Schafroth |
| 861. | Frankophonie. Kulturgeschichte und Literatur
2-stündig
Do 11:00 - 13:00 | Semsch |
| 862. | Transkulturation in der italienischsprachigen Literatur: Aktuelle Texte aus dem Nordosten Italiens
2-stündig
Do 11:00 - 13:00 | Brohm |

Proseminare

a) Literaturwissenschaftliche Proseminare

- | | | |
|------|--|-----------------|
| 863. | Modern Drama
2-stündig
Mi 09:00 - 11:00, 2321.U1.69 | Fries-Dieckmann |
| 864. | Contemporary Irish Literature
2-stündig
Di 14:00 - 16:00, 2332.04.22 | Gough |

- | | | |
|------|--|--------------|
| 865. | Utopian Novels from More to Atwood
2-stündig
Do 14:00 - 16:00, 2332.04.22 | Unterweg |
| 866. | Biofiction 18th to 20th Century
2-stündig
Di 09:00 - 11:00, 2321.02.22 | Wolter |
| 867. | New England: Economic, Cultural and Literary History
2-stündig
Mi 14:00 - 16:00, 2321.02.61 | Uellenberg |
| 868. | American Drama
2-stündig
Mo 14:00 - 16:00, 2321.02.61 | Uellenberg |
| 869. | Short Story: From the Renaissance to Modernism
2-stündig
Mo 11:00 - 13:00, 2321.02.61 | Uellenberg |
| 870. | The American Presidency in Fact and Fiction: The Myth of
Virtuous Power
2-stündig
Mi 11:00 - 13:00, 2321.U1.93 | Uellenberg |
| 871. | Science and Literature in the 19th and 20th Century American
Culture: Short Fictions, Poems and Theories
2-stündig
Di 09:00 - 11:00, 2321.02.61 | Kucharzewski |
| 872. | The Architecture of American Modernism: Literature,
Philosophies, Paintings, Performances, Movies
2-stündig
Fr 11:00 - 13:00, 2321.02.61 | Schiller |
| 873. | Aktuelle französische Erfolgsautoren: Yasmina Reza und Eric-
Emmanuel Schmitt
2-stündig
Mo 11:00 - 13:00, 2321.U1.72 | Matthes |
| 874. | Der französische Gegenwartsroman
2-stündig
Mi 11:00 - 13:00 | Rehbein |
| 875. | Italienische Literatur im Film
2-stündig
Mo 11:00 - 13:00, 2321.U1.68 | Rehbein |
| 876. | Migración y memoria en las literaturas hispánicas
2-stündig
Di 14:00 - 16:00 | Goldammer |
| 877. | Spanische Malerromane. Miguel Delibes, "Señora de rojo sobre
fondo gris" (1991) und Jorge Semprún, "La montaña blanca
(1986)"
2-stündig
Do 09:00 - 11:00 | Hennigfeld |

b) Sprachwissenschaftliche Proseminare

- | | | |
|------|---|----------|
| 878. | Word Formation
2-stündig
Do 09:00 - 11:00, 2321.U1.81 | Dorgeloh |
| 879. | Phonology
2-stündig
Mo 14:00 - 16:00, 2321.U1.46 | Tokar |
| 880. | Semantics
2-stündig
Do 14:00 - 16:00, 2321.U1.46 | Kouteva |
| 881. | Syntax and Pragmatics
2-stündig
Mo 14:00 - 16:00, 2321.02.22 | Dorgeloh |
| 882. | Geographische Varietäten des Französischen
2-stündig
Do 16:00 - 18:00 | Ewert |
| 883. | Italienische Morphosyntax
2-stündig
Do 16:00 - 18:00, 2321.U1.68 | Nicklaus |
| 884. | Das spanische Verb. Morphosyntaktische Probleme aus
kontrastiver Sicht
Mo 16:00 - 18:00, 2321.02.54 | Bierbach |

Hauptseminare

a) Literaturwissenschaftliche Hauptseminare

- | | | |
|------|--|----------|
| 885. | 19th Century Fiction
2-stündig
Do 09:00 - 11:00, 2321.02.22 | N.N. |
| 886. | American Poetry: Walt Whitman
2-stündig
Mo 09:00 - 11:00, 2321.U1.72 | Friedl |
| 887. | Elizabethan and Jacobean Plays (Part I)
2-stündig
Mo 14:00 - 16:00, 2332.04.22 | Unterweg |
| 888. | English Travel Writing
2-stündig
Mi 09:00 - 11:00, 2321.U1.68 | Wolter |
| 889. | Literature and the American Media: The 19th Century
2-stündig
Di 11:00 - 13:00, 2321.02.61 | Schröder |
| 890. | N.N.
2-stündig
Di 11:00 - 13:00, 2321.02.22 | N.N. |

891. Religion as Philosophy in America: Puritanism and Enlightenment
2-stündig
Mi 09:00 - 11:00, 2321.U1.72 Friedl
892. Religion as Philosophy in America: The 19th and 20th Centuries
2-stündig
Mi 14:00 - 16:00, 2321.U1.81 Friedl
893. Re-Writing (Auto-) Biography
2-stündig
Mo 11:00 - 13:00, 2321.02.52 Gomille
894. Traditions of Storytelling and Genre in Contemporary Angelophone Fiction (Part I)
2-stündig
Do 14:00 - 16:00, 2321.02.22 Gomille
895. Travel, Nomadism, Migrancy: The Spatial Turn of the Novel
2-stündig
Do 16:00 - 18:00, 2321.02.52 Gomille
896. Transkulturelle Prozesse und Verfahren
2-stündig
Mi 14:00 - 16:00, 2321.U1.65 Borsò
897. Milan Kundera als französischsprachiger Autor
Mo 11:00 - 13:00, 2321.U1.64 Brohm
898. Ausgewählte Autoren der Frankophonie
2-stündig
Mi 14:00 - 16:00, 2321.U1.93 Semsch
899. "Madame Bovary" und die Folgen (in Literatur und Film)
2-stündig
Di 11:00 - 13:00 Siepe H. T.
900. Eduardo de Filippo
2-stündig
Mo 11:00 - 13:00, 2321.U1.85 Semsch
901. La generación del 27
2-stündig
Mi 09:00 - 11:00, 2321.U1.44 Borsò
- b) Sprachwissenschaftliche Hauptseminare**
902. Language Contact
2-stündig
Mi 14:00 - 16:00, 2321.02.21 Kouteva
903. Grammaticalization
2-stündig
Fr 14:00 - 16:00, 2321.U1.42 Kouteva

904.	Language and Law 2-stündig Di 11:00 - 13:00, 2321.U1.44	Stein
905.	Standardization of the English Language 2-stündig Fr 14:00 - 16:00, 2321.U1.69	Busse
906.	Die sprachliche Gliederung Frankreichs 2-stündig Di 16:00 - 18:00, 2321.U1.68	Geisler
907.	Hauptseminar Französisch 2-stündig Mi 14:00 - 16:00, 2321.02.52	Schafroth
908.	Le regioni d'Italia tra dialetto e standard (sull'esempio di: Lombardia, Toscana, Campania e Sicilia) 2-stündig Do 16:00 - 18:00, 2321.U1.93	Schafroth
909.	Sprachvergleich Spanisch-Deutsch 2-stündig Do 16:00 - 18:00, 2321.02.54	Geisler

4

Medien- & Kulturwissenschaft / Medienkulturanalyse

B.A. Medien- & Kulturwissenschaft

1. Semester

Basismodul II (Kultur)

Einführung: Schwerpunkt Kultur

910.	Einführung in den Studiengang Schwerpunkt Kultur 4-stündig Mi 14:00 - 18:00, 14-täglich	Trinkaus
------	---	----------

Basismodul III (Medien)

Einführung: Schwerpunkt Medien

911.	Einführung in den Studiengang Medien 4-stündig Mo 09:00 - 14:00, 2303.01.61	Görling
912.	Filmclub zur Einführung Kultur und Medien 2-stündig Mo 14:00 - 16:00, 2303.01.63	Görling / Trinkaus

3. Semester

Aufbaumodul Medien & Gesellschaft

Grundlagen der Informationswissenschaft

913. Wissensorganisation in Theorie und Praxis
2-stündig
Mi 16:00 - 18:00
Jucquois-Delpierre
914. Wissensorganisation via E-Learning
2-stündig
Mi 14:00 - 16:00
Jucquois-Delpierre

Theorien der Kommunikation

915. Kommunikation kulturwissenschaftlich
2-stündig
Do 09:00 - 11:00, 23.02.02.22
Görling

Kulturelle Systeme

916. Max Weber als Kulturosoziologe und der "Geist des Kapitalismus"
2-stündig
Do 09:00 - 11:00, 2303.01.61
Malmede

Medienpädagogik

917. Aufwachsen in der Mediengesellschaft
2-stündig
Do 14:00 - 16:00, 2321.02.54
Malmede
918. Theorien und Modelle der Medienpädagogik
2-stündig
Do 09:00 - 11:00, 2302.02.81
Dieckmann

5. Semester

Aufbaumodul Medien & Ästhetik

Medienformen

919. Computerspiele
2-stündig
Blockveranstaltung
Wesener
920. Kult-TV und Medienkulturanalyse: "The Sopranos"
2-stündig
Mi 16:00 - 18:00
Matejovski

Visuelle Kultur

921. Filmgeschichte: vom Formalismus zum digitalisierten Spielfilm
2-stündig
Mi 16:00 - 18:00, 2303.01.63
Dieckmann

Aufbaumodul Medien, Gesellschaft, Technik

Forschungsmethoden

922. Qualitative Forschungsmethoden
2-stündig
Di 11:00 - 13:00, 2303.01.63
Beginn: 16.10.2007 Ende: 05.02.2008
- Malmede /
Trinkaus

Aufbaumodul Interkulturalität 2

Medien und Globalisierung

923. Der Fremde im Film
2-stündig
Di 16:00 - 18:00
- Jucquois-
Delpierre
924. Global Spaces / Mental Spaces
2-stündig
Mo 17:00 - 19:00, 2321.U1.44
- Trinkaus

Außerplanmäßige Veranstaltungsangebote

925. Bachelor-Kolloquium
1-stündig
Di 09:00 - 11:00, 2303.01.61, 14-täglich
- Malmede

Master Medienkulturanalyse

1. Semester

Modul 1: Einführung in die Medienkulturanalyse

Grundlagen der Medien- und Kulturwissenschaft

926. Medien- und Kulturwissenschaften (interdisziplinär)
2-stündig
Mi 18:00 - 20:00, 2302.02.81
- Dieckmann
927. Grundlagen der Medien- und Kulturwissenschaft
2-stündig
Mi 09:00 - 11:00
Ort.: 23.02.02.22
- Görling /
Trinkaus

Modul 2: Wahrnehmung

928. Logik des Empfindens in der Kunst
2-stündig
Do 11:00 - 13:00, 2303.01.43
- Dieckmann

Modul 3: Darstellung

929. Film, Dialogizität, Empathie - Kritik der Darstellung von Folter
und Mißbrauch
2-stündig
Mo 09:00 - 13:00, 14-täglich
- Görling

4



Modul 4: Produktion

Produktion und ästhetische Verfahren

930. Ästhetik und Arbeitsformen im zeitgenössischen Tanz
4-stündig
Blockveranstaltung
- Skrandies

3. Semester

Modul 5: Interkulturalität und vergleichende Medienkulturforschung

MS und Übung Medien- und Kulturanalyse Amerikas

931. Titel wird noch bekanntgegeben
- N.N.

Modul 6: Wissensinszenierung

Geschichte der Wissenskulturen

932. Natur versus Geist - Wissenschaftsgeschichte zwischen
Biologie und Kultur
2-stündig
Mi 09:00 - 11:00, 2302.02.81
- Malmede

Modul 7: Audiovisuelle Kultur

933. Film, Dialogizität, Empathie - Kritik der Darstellung von Folter
und Mißbrauch
2-stündig
Mo 09:00 - 13:00, 14-täglich
- Görling

Geschichte und Ästhetik von Filmgenres

934. Zur Ästhetik bewegter Bilder im Film
2-stündig
Do 14:00 - 16:00, 2321.U1.93
- Dieckmann

Weitere Veranstaltungen

935. Aktuelle Theorien der Medialität und der Repräsentation
(Master/Graduiertenkolloquium)
2-stündig
Di 18:00 - 20:00, 2303.01.63
- Görling

Modernes Japan

936. Erstsemesterbegrüßung und Einführungsveranstaltung
Mi 13:00 - 15:00, 2321.HS 3F
Einzeltermin am 10.10.2007
Schad-Seifert
937. Zwischenprüfung
Mo 12:00 - 16:00, 2302.02.81
Einzeltermin am 08.10.2007
Holdgrün
938. Lektürekurs für die Mittelstufe
Mo 11:00 - 13:00, 2302.02.81
Hein
- Proseminar**
939. Einführung in die Kultur Japans - Gr. I
2-stündig
Mo 14:00 - 16:00, 2201. HS 2B (voraussichtlich)
Hein
940. Einführung in die Kultur Japans - Gr. II
2-stündig
Do 11:00 - 13:00, 2302.02.81
Hein
941. Einführung in das wissenschaftliche Arbeiten
2-stündig
Di 14:00 - 16:00, 2303.01.61, s.t.
N.N.
942. Einführung in die japanische Geschichte
2-stündig
Fr 11:00 - 13:00, 2303.01.41
Tagsold
- Hauptseminar**
943. Einführung in das Sozialsystem Japans
2-stündig
Mo 14:00 - 16:00, 2302.02.81
Holdgrün
944. Der Pazifikkrieg in der japanischen Nachkriegsliteratur
2-stündig
Mi 16:00 - 18:00, 2303.01.43
Hein
945. Sport in Japan
2-stündig
Do 14:00 - 16:00, 2303.01.63
Tagsold
946. Einführung in die Theorie und Methoden der Kulturwissenschaft
2-stündig
Fr 14:00 - 16:00, 2303.01.61
Schad-Seifert
947. Die Medienwelt Japans
2-stündig
Di 16:00 - 18:00, 2303.01.61
Schmitz

Sprachunterricht

Japanisch I

948. Japanisch I: Grammatik- und Kommunikationsübungen
2-stündig
Mo 09:00 - 11:00, 2303.01.43, Gruppe 1
Mo 11:00 - 13:00, 2303.01.43, Gruppe 2
Mo 16:00 - 18:00, 2302.U1.23, Gruppe 3
Di 09:00 - 11:00, 2303.01.43, Gruppe 1
Di 11:00 - 13:00, 2303.01.43, Gruppe 2
Di 16:00 - 18:00, 2302.02.81, Gruppe 3
Mi 09:00 - 11:00, 2303.01.43, Gruppe 1
Mi 11:00 - 13:00, 2303.01.61, Gruppe 2
Mi 16:00 - 18:00, 2303.01.41, Gruppe 3
Fujita / Shimizu / Kan
949. Japanisch I: Grammatik und Lektüre leichter Texte
2-stündig
Do 09:00 - 11:00, 2321.HS 3F, Gruppe 1
Fr 09:00 - 11:00, 2301.HS 3B, Gruppe 2
Fujita
950. Japanisch I: Schreib- und Leseübung
2-stündig
Do 14:00 - 16:00, 2302.02.81, Gruppe 1
Do 14:00 - 16:00, 2303.01.43, Gruppe 2
Do 14:00 - 16:00, 2321.U1.65, Gruppe 3
Fujita / Shimizu / Kan

Japanisch III

951. Japanisch III: Schreib- und Leseübung
2-stündig
Fr 09:00 - 11:00, 2302.02.81, Gruppe 1
Fr 11:00 - 13:00, 2303.01.63, Gruppe 2
Fujita / Horie
952. Japanisch III: Grammatik- und Kommunikationsübungen
2-stündig
Mo 09:00 - 11:00, 2302.02.81, Gruppe 1
Mo 11:00 - 13:00, 2303.01.41, Gruppe 2
Di 09:00 - 11:00, 2302.02.81, Gruppe 1
Di 11:00 - 13:00, 2303.01.41, Gruppe 2
Mi 09:00 - 11:00, 2303.01.63, Gruppe 1
Mi 11:00 - 13:00, 2302.U1.23, Gruppe 2
Fujita / Kan / Horie

Japanisch für Fortgeschrittene

953. Japanisch für Fortgeschrittene
2-stündig
Di 14:00 - 16:00, 2302.02.81
Mi 11:00 - 13:00, 2302.U1.22
Fujita
954. Japanisch V
2-stündig
Fr 11:00 - 13:00, 2302.02.81
Fujita

Vorlesung

955. Einführung in die japanische Gesellschaft Shimada
2-stündig
Di 11:00 - 13:00, 2301.HS 3B
Besonders geeignet für die Erstsemesterstudierenden.
956. Geschichte Japans und der Japandiskurs von 1945 bis zur Gegenwart Schad-Seifert
2-stündig
Fr 11:00 - 13:00, 2303.01.43

Kolloquium

957. Forschungskolloquium Shimada /
Schad-Seifert
2-stündig
Di 18:00 - 20:00, 2302.02.81
958. Projekt- und Examenskolloquium Schad-Seifert
Do 16:00 - 18:00, 2302.02.81
959. Kolloquium für ExamenskandidatInnen Shimada
2-stündig
Mi 16:00 - 18:00, 2302.02.81
In diesem Kolloquium werden die gelpanten BA- und Magisterarbeiten besprochen.
Da mehrere Termine durch laufende Abschlussarbeiten belegt sind, ist eine frühzeitige Anmeldung empfehlungswert.

Lektürekurs / Übung

960. Einführung in die klassische japanische Schriftsprache Kuhl
Mo 16:00 - 17:30, 2303.01.70
Anmeldung per Mail erbeten unter kuhl@eko-haus.de!

Japanisch für Hörer aller Fakultäten

961. Japanisch für HaF - I A Fujita / Saito /
Horie
4-stündig
Mo 17:30 - 19:00, 2303.01.63
Do 16:00 - 18:00, 2303.01.43
Die Kopiervorlage für die ersten Wochen liegt ab Mitte September im Lektorat (23.02.02.90) und ab Oktober im Dokumentenserver(Online) der Universitäts- und Landesbibliothek. Das Passwort dafür erhalten Sie nach der Online-Anmeldung.
<http://www.ub.uni-duesseldorf.de/home/service/semesterapparate>
962. Japanisch für HaF - II A Fujita / Saito /
Horie
4-stündig
Mo 16:00 - 17:30, 2302.U1.24
Mi 16:00 - 18:00, 2302.U1.22
Die Anmeldung für einen Kurs erfolgt durch Eintrag in eine Teilnehmerliste am Schwarzen Brett im Foyer von Geb. 23.31., Ebene U1.
Für Rückfragen steht Ihnen gerne das Sekretariat des Universitätssprachenzentrums zur Verfügung: Frau Ronkartz - Tel. 81-15229, mailto: info@usz.uni-duesseldorf.de

MASTER

963. Nationbildungsprozess
2-stündig
Mo 16:00 - 18:00, 2302.02.81 Shimada
964. Einführung in die klassische japanische Schriftsprache
Mo 16:00 - 17:30, 2303.01.70 Kuhl
Anmeldung per Mail erbeten unter kuhl@eko-haus.de!

Musikwissenschaft

Musikwissenschaftliches Institut der Robert-Schumann-Hochschule Düsseldorf

(Fischerstraße 110, 40476 Düsseldorf)
Geschäftsführender Direktor:
Prof. Dr. Dr. Volker Kalisch, F. 4 91 82 22

Unterrichtsgebäude: Homberger Straße 12
(Eingang an der Hausrückseite), 2. OG
Hochschulbibliothek: Homberger Straße 12
(Eingang an der Hausrückseite)
Studiensekretariat: Verwaltungsgebäude "Villa Engelhardt",
Fischerstr. 110
Die Veranstaltungen finden im Unterrichtsgebäude statt.

Allgemeine Einführungsveranstaltung für Erstsemester:
Do., 11. Oktober 2007, 14 Uhr c.t., H 8

Musiktheorie für Musikwissenschaftsstudierende der HHU

965. M3 Harmonielehre: Entfernte Terzverwandtschaft, Analysen,
Generalbassübungen [BM 2 / BS: Historische Satzmodelle I] Bartetzky
Mi 14:00 - 15:00
966. M4 Harmonielehre: Einführung in die Modulationstechniken,
Generalbassübungen, Analysen Bartetzky
[BM 2 / BS: Historische Satzmodelle II]
Mi 13:00 - 14:00
967. U1 Gehörbildung: Intervallstudien, leichte einstimmige Diktate,
elementare Rhythmusübungen Bartetzky
[BM 2 / BS: Satztechnische Grundlagen I]
Mo 10:00 - 11:00, 1. Gruppe
Mi 10:00 - 11:00, 2. Gruppe

968. U1 Harmonielehre: Einführung in die Funktions- und Stufentheorie [BM 2 / BS: Satztechnische Grundlagen I]
Mo 11:00 - 12:00, 1. Gruppe
Mi 11:00 - 12:00, 2. Gruppe

Bartetzky

969. U1 Kontrapunkt: Vokalphonie des 16. Jahrhunderts [BM 2 / BS: Historische Satzmodelle I]
Mi 15:00 - 16:00

Halbach

970. U2 Kontrapunkt: Bachscher Kontrapunkt [BM 2 / BS: Historische Satzmodelle II]
Mi 14:00 - 15:00

Halbach

Propädeutikum

971. Einführung in die Musikwissenschaft (Die Kastraten) [BM 1 / BS I]
Fr 16:00 - 18:00

Ballstaedt

Literaturkunde-Veranstaltungen

972. Finale Wandlungen - Musik in Zeremonien zum Lebensende in versch. Ethnien
Mi 18:00 - 20:00

Pätzold

973. Geschichte des Streichquartetts
Do 12:00 - 14:00

Wasserloos

974. Real-Time und Interface: Medienkunst in der Musik
Mo 12:00 - 14:00

Heidenreich

Proseminare/Basisseminare

975. Das deutschsprachige Kunstlied [BM 1 / BS II]
Mi 10:00 - 12:00

Kalisch

976. Die Solo-Kadenz als Ort von Geschichte [AM 1 / Gattungen]
Fr 11:00 - 13:00

Ballstaedt

977. Finale Wandlungen - Musik in Zeremonien zum Lebensende in versch. Ethnien [MS] [AM 2 / Ethnologie]
Mi 16:00 - 18:00

Pätzold

978. Franz Schubert [AM 1 / Epochen]
Di 14:00 - 16:00

Kalisch

979. Geschichte des Streichquartetts [MS] [AM 1 / Gattungen]
Do 10:00 - 12:00

Wasserloos

980. Geschichte und Praxis der deutschen Militärmusik im 20. Jahrhundert [AM 2 / Kontexte]
Mi 13:00 - 15:00

981. Katholische Kirchenmusikgeschichte [AM 1 / Gattungen]
Do 13:00 - 15:00

- | | | |
|-----------------------------------|---|-------------------------|
| 982. | Musikbegriff und ästhetisches Denken [BM 1 / BS III]
Mi 14:00 - 16:00 | Kalisch |
| 983. | Real-Time und Interface: Medienkunst in der Musik [MS]
[AM 1 / Gattungen]
Mo 10:00 - 12:00 | Heidenreich |
| 984. | Schönberg-Aspekte [MS] [BM 1 / BS III]
Fr 14:00 - 16:00 | Ballstaedt |
| 985. | Zwischen Historismus und Postmoderne. Kirchenmusik im 20.
und 21. Jh. [AM 1 / Epochen]
Mo 16:00 - 18:00 | Krieg |
| Ober- und Hauptseminare | | |
| 986. | Busoni - Pfitzner: Prinzipienstreit oder Polemik? [AM 2 /
Kontexte]
Di 16:00 - 18:00 | Kalisch |
| 987. | Filmmusik [AM 1 / Gattungen]
Do 14:00 - 16:00 | Ballstaedt |
| Kolloquium für Doktoranden | | |
| 988. | Kolloquium für Doktoranden
nach Vereinbarung | Ballstaedt /
Kalisch |

Philosophisches Institut

Vorlesungen

- | | | |
|------|---|------------|
| 989. | Die Philosophie Schopenhauers
2-stündig
Di 09:00 - 11:00, 2321.HS 3F | Birnbacher |
| 990. | Erkenntnistheorie
2-stündig
Di 11:00 - 13:00, 2321.HS 3E | Schurz |
| 991. | Ethik
2-stündig
Fr 11:00 - 13:00, 2321.HS 3F | Dietz |
| 992. | Klassische Chinesische Philosophie
2-stündig
Mi 16:00 - 18:00, 2321.U1.46 | Geldsetzer |

993. Philosophie der Antike 2-stündig Mi 11:00 - 13:00, 2302.U1.21	Bühler
994. Philosophie der Evolution 2-stündig Di 14:00 - 16:00	Schurz
995. Philosophie der Neuzeit (Philosophiegeschichte III) 2-stündig Do 09:00 - 11:00, 2301.HS 3C	Kann
Proseminare	
996. Aristoteles, Nikomachische Ethik 2-stündig Mi 14:00 - 16:00, 2302.U1.21	Birnbacher
997. B. Russell: Probleme der Philosophie 2-stündig Mi 09:00 - 11:00, 2321.02.52	Kann
998. Gefühl und Moral 2-stündig	Krämer
999. Grundkonzepte der Aufklärungsphilosophie 2-stündig Di 18:00 - 20:00, 2302.U1.22	Hinke- Dörnemann
1000. Homo faber und Homo sapiens 2-stündig Di 16:00 - 18:00, 2302.U1.22	Hinke- Dörnemann
1001. Ist die gesellschaftliche Ordnung subjektlos zu denken? - zentrale Konzepte der Postmoderne 2-stündig Mo 18:00 - 20:00, 2302.U1.22	Hinke- Dörnemann
1002. Ist Natürlichkeit ein Wert? 2-stündig Mo 09:00 - 11:00, 2321.U1.69	Birnbacher
1003. Kant: Kritik der reinen Vernunft 2-stündig Fr 09:00 - 11:00, 2321.02.53	Lechner
1004. Leben als letzter Grund - eine Einführung in die Lebensphilosophie 2-stündig Mo 16:00 - 18:00, 2302.U1.22	Hinke- Dörnemann
1005. Logik 2-stündig Mi 14:00 - 16:00, 2321.HS 3E	Bühler

1006. Normen und Handlungen 2-stündig Mo 14:00 - 16:00, 2302.U1.23	Hahn
1007. Philosophie der Logik 2-stündig Mi 11:00 - 13:00, 2321.00.84	Lechner
1008. Platon: "Politeia" 2-stündig	Krämer
1009. Tierethik 2-stündig Di 11:00 - 13:00, 2302.U1.22	Dietz
Hauptseminare	
1010. Aktuelle Probleme der Neurophilosophie: Leib-Seele-Problem, Neurotechnologie, Neuroethik 2-stündig Mo 16:00 - 18:00, 2321.U1.69	Birnbacher
1011. Augustinus: Confessiones 2-stündig Di 11:00 - 13:00, 2321.02.21	Kann
1012. Chinesische Philosophie: Einführung in die Lehre des Kong Zi (Confucius) Mo 14:00 - 16:00, 2321.U1.85	May
1013. Chomskys "Minimalistisches Programm" 2-stündig Di 14:00 - 16:00, 2303.01.43	Bremer
1014. Die Moralphilosophie Ernst Tugendhats 2-stündig Mi 09:00 - 11:00, 2302.U1.21	Birnbacher
1015. Die Wahrheitstheorie des Thomas von Aquin 2-stündig Do 14:00 - 16:00, 2302.U1.22	Kann
1016. Formale Sprachen und Automaten 2-stündig Di 16:00 - 18:00, 2321.U1.81	Bremer
1017. G.W.F. Hegel: Wissenschaft der Logik 2-stündig Do 11:00 - 13:00, 2302.U1.61	Weismüller
1018. Heidegger: Sein und Zeit 2-stündig Mo 16:00 - 18:00, 2321.02.26	Bast
1019. Modallogik II 2-stündig Fr 11:00 - 13:00, 2321.00.84	Lechner

- | | |
|--|---------------------|
| 1020. Texte von G.H. Mead und William James
2-stündig
Di 09:00 - 11:00, 2321.U1.69 | Dietz |
| 1021. The Theorie-Ladeness of Observation
2-stündig
Di 16:00 - 18:00, 2321.U1.93 | Votsis |
| 1022. Toleranz
2-stündig
Mi 11:00 - 13:00, 2321.U1.69 | Dietz |
| 1023. Wahrheitstheorien
2-stündig
Di 14:00 - 16:00, 2321.U1.46 | Werning |
| Seminar Fachdidaktik mit schulpraktischen Studien | |
| 1024. Fachdidaktik
2-stündig
Fr 16:00 - 18:00, 2321.U1.69 | Maeger |
| Kolloquien | |
| 1025. Forschungskolloquium
2-stündig
Di 18:00 - 20:00, 2321.U1.83 | Schurz |
| 1026. Philosophisches Kolloquium
2-stündig
Mi 18:00 - 20:00, 2321.02.54 | Schurz |
| 1027. Über Philosophie in Europa und China
2-stündig
Mo 16:00 - 18:00, 2321.U1.85 | May |
| Blockseminare | |
| 1028. Medienethik- Medien und Wahrheit
2-stündig | Stapf |
| 1029. Theorien des Glücks und des guten Lebens - Von der Antike
bis heute
2-stündig | Erny |
| 1030. Voyeurismus in der Mediengesellschaft
2-stündig
Blockveranstaltung 09:00 - 18:00
Beginn: 11.01.2008 Ende: 15.01.2008
Das Blockseminar findet in: 23.21/00.46A (Forschungszentrum der
Philosophischen Fakultät gegenüber 3E und 3F) statt. | Dietz /
Kaminsky |
| Übungen | |
| 1031. Logikübung
2-stündig
Mi 16:00 - 18:00, 2321.U1.42 | Bühler |

- | | |
|--|---------|
| 1032. Logikübung
2-stündig
Do 11:00 - 13:00, 2302.U1.21 | Bühler |
| 1033. Praxis des Argumentierens
2-stündig
Do 18:00 - 20:00, 2303.01.61 | Lechner |
| 1034. Einführungsveranstaltung
2-stündig
Mo 11:00 - 13:00, 2321.U1.46,
Einzeltermin am 15.10.2007 | Schurz |

Romanistik

Bachelor Romanistik

Sprachpraxis Französisch

- | | |
|--|-----------|
| 1035. Mündlichkeit Französisch I
Sprachseminar, 2-stündig
Mi 11:00 - 13:00, 2321.02.54 | Le Floc'h |
| 1036. Mündlichkeit Französisch I
Sprachseminar, 2-stündig
Fr 09:00 - 11:00, 2321.02.54 | Le Floc'h |
| 1037. Schriftlichkeit Französisch I
Sprachseminar, 2-stündig
Di 11:00 - 13:00, 2321.02.54 | Creff |
| 1038. Schriftlichkeit Französisch I
Sprachseminar, 2-stündig
Do 11:00 - 13:00, 2321.02.54 | Creff |
| 1039. Grundkurs Französisch
Sprachkurs, 4-stündig
Di 14:00 - 16:00, 2321.U1.42
Fr 11:00 - 13:00 | Le Floc'h |
| 1040. Mündlichkeit Französisch III
Sprachseminar, 2-stündig
Di 09:00 - 11:00, 2321.02.54 | Le Floc'h |
| 1041. Mündlichkeit Französisch III
Sprachseminar, 2-stündig
Do 09:00 - 11:00, 2321.02.54 | Le Floc'h |

- | | |
|---|----------|
| 1042. Übersetzung Französisch-Deutsch I (Aufbaumodul)
Sprachseminar, 2-stündig
Di 11:00 - 13:00, 2321.02.52 | Beckmann |
| 1043. Übersetzung Französisch-Deutsch I (Erweiterungsmodul)
Sprachseminar, 2-stündig
Di 14:00 - 16:00, 2321.02.54 | Beckmann |
| 1044. Übersetzung Deutsch-Französisch I
Sprachseminar, 2-stündig
Do 11:00 - 13:00, 2321.00.82 | Le Floch |
| 1045. Übersetzung Deutsch-Französisch II
Sprachseminar, 2-stündig
Mo 09:00 - 11:00, 2321.00.82 | Creff |
| 1046. Übersetzung Deutsch-Französisch II
Sprachseminar, 2-stündig
Mi 11:00 - 13:00, 2321.00.82 | Creff |

Sprachpraxis Italienisch

- | | |
|---|------------------------|
| 1047. Mündlichkeit Italienisch I
Sprachseminar, 2-stündig
Mi 11:00 - 13:00, 2321.U1.68 | de Manzini
Himmrich |
| 1048. Schriftlichkeit Italienisch I
Sprachseminar, 2-stündig
Di 11:00 - 13:00, 2321.00.82 | de Manzini
Himmrich |
| 1049. Grundkurs Italienisch
Sprachkurs, 4-stündig
Di 14:00 - 16:00, 2321.U1.72
Fr 11:00 - 13:00, 2321.02.26 | Tabaglio |
| 1050. Mündlichkeit Italienisch III
Sprachseminar, 2-stündig
Di 09:00 - 11:00, 2321.02.52 | Tabaglio |
| 1051. Übersetzung Italienisch-Deutsch I (Aufbaumodul)
Sprachseminar, 2-stündig
Di 11:00 - 13:00 | Brohm |
| 1052. Übersetzung Italienisch-Deutsch I (Erweiterungsmodul)
Sprachseminar, 2-stündig
Fr 11:00 - 13:00, 2321.U1.68 | Nicklaus |
| 1053. Übersetzung Deutsch-Italienisch II
Sprachseminar, 2-stündig
Mi 11:00 - 13:00, 2321.02.21 | Tabaglio |

Sprachpraxis Spanisch

- | | |
|---|----------------|
| 1054. Mündlichkeit Spanisch I
Sprachseminar, 2-stündig
Mo 11:00 - 13:00, 2321.02.53 | Navarro Pastor |
|---|----------------|

- | | |
|--|----------------|
| 1055. Mündlichkeit Spanisch I
Sprachseminar, 2-stündig
Mi 11:00 - 13:00 | Herrero Soto |
| 1056. Schriftlichkeit Spanisch I
Sprachseminar, 2-stündig
Mo 09:00 - 11:00, 2321.02.53 | Navarro Pastor |
| 1057. Schriftlichkeit Spanisch I
Sprachseminar, 2-stündig
Di 11:00 - 13:00 | Herrero Soto |
| 1058. Grundkurs Spanisch
Sprachseminar, 4-stündig
Di 14:00 - 16:00, 2321.U1.44
Fr 11:00 - 13:00 | Herrero Soto |
| 1059. Mündlichkeit Spanisch III
Sprachseminar, 2-stündig
Di 09:00 - 11:00, 2321.U1.44 | Herrero Soto |
| 1060. Übersetzung Spanisch-Deutsch I (Aufbaumodul)
Sprachseminar, 2-stündig
Di 11:00 - 13:00 | Matthes |
| 1061. Übersetzung Spanisch-Deutsch I (Erweiterungsmodul)
Sprachseminar, 2-stündig
Fr 11:00 - 13:00, 2321.U1.81 | Stork |
| 1062. Übersetzung Deutsch-Spanisch II
Sprachseminar, 2-stündig
Mi 11:00 - 13:00 | Navarro Pastor |

Sprachwissenschaft

- | | |
|---|------------------------|
| 1063. Einführung in das Studium der romanistischen
Sprachwissenschaft (Französisch)
Einführung, 2-stündig
Di 09:00 - 11:00 | Schwarze |
| 1064. Einführung in das Studium der romanistischen
Sprachwissenschaft (Italienisch)
Einführung, 2-stündig
Di 09:00 - 11:00, 2321.00.84 | Nicklaus |
| 1065. Einführung in das Studium der romanistischen
Sprachwissenschaft (Spanisch)
Einführung, 2-stündig
Di 09:00 - 11:00 | Lonnemann |
| 1066. Einführungsvorlesung zur romanischen Sprachwissenschaft
Vorlesung, 2-stündig
Do 11:00 - 13:00 | Geisler /
Schafroth |
| 1067. Sprachkontakt in der Romania
Vorlesung, 2-stündig
Do 14:00 - 16:00 | Schafroth |

- | | |
|--|-----------|
| 1068. Geographische Varietäten des Französischen
Basisseminar, 2-stündig
Do 16:00 - 18:00 | Ewert |
| 1069. Französische Pressesprache
Basisseminar, 2-stündig
Fr 09:00 - 11:00, 2321.U1.68 | Nicklaus |
| 1070. Italienische Morphosyntax
Basisseminar, 2-stündig
Do 16:00 - 18:00, 2321.U1.68 | Nicklaus |
| 1071. Das spanische Verb. Morphosyntaktische Probleme aus
kontrastiver Sicht
Basisseminar
Mo 16:00 - 18:00, 2321.02.54 | Bierbach |
| 1072. Spanische Wortbildung
Basisseminar, 2-stündig
Do 16:00 - 18:00, 2321.U1.81 | Stork |
| 1073. Wortschatzvergleich Spanisch-Deutsch
Basisseminar, 2-stündig
Fr 09:00 - 11:00, 2321.00.82 | Stork |
| 1074. Die französische Orthographie: Geschichte-Probleme-
Reformen
Aufbauseminar, 2-stündig
Do 16:00 - 18:00, 2321.00.82 | Bierbach |
| 1075. Die sprachliche Gliederung Frankreichs
Aufbauseminar, 2-stündig
Di 16:00 - 18:00, 2321.U1.68 | Geisler |
| 1076. Aufbauseminar Französisch
Aufbauseminar, 2-stündig
Mi 14:00 - 16:00, 2321.02.52 | Schafroth |
| 1077. Le regioni d'Italia tra dialetto e standard (sull'esempio di:
Lombardia, Toscana, Campania e Sicilia)
Aufbauseminar, 2-stündig
Do 16:00 - 18:00, 2321.U1.93 | Schafroth |
| 1078. Sprachvergleich Spanisch-Deutsch
Aufbauseminar, 2-stündig
Do 16:00 - 18:00, 2321.02.54 | Geisler |

Literaturwissenschaft

- | | |
|--|----------|
| 1079. Einführung in das Studium der romanistischen
Literaturwissenschaft (Französisch)
Einführung, 2-stündig
Mo 14:00 - 16:00, 2321.U1.44 | Beckmann |
|--|----------|

- | | |
|--|--|
| 1080. Einführung in das Studium der romanistischen Literaturwissenschaft (Italienisch)
Einführung, 2-stündig
Mo 14:00 - 16:00, 2321.U1.72 | Rehbein |
| 1081. Einführung in das Studium der romanistischen Literaturwissenschaft (Spanisch)
Einführung, 2-stündig
Mo 14:00 - 16:00 | Matthes |
| 1082. Einführungsvorlesung zur romanischen Literaturwissenschaft
Vorlesung
Do 14:00 - 16:00, 2321.U1.42 | Siepe H. T. |
| 1083. Frankophonie. Kulturgeschichte und Literatur
Vorlesung, 2-stündig
Do 11:00 - 13:00 | Semsch |
| 1084. Transkulturation in der italienischsprachigen Literatur: Aktuelle Texte aus dem Nordosten Italiens
Vorlesung, 2-stündig
Do 11:00 - 13:00 | Brohm |
| 1085. The Americas/Las Américas/Les Amériques
Vorlesung, 2-stündig
Mi 16:00 - 18:00, 2321.U1.83 | Borsò / N.N. /
Schafroth /
Siepe H. T. |
| 1086. Begleitseminar zur Vorlesung
"The Americas/Las Américas/Les Amériques"
Aufbauseminar, 2-stündig
Do 11:00 - 13:00 | Beckmann /
Goldammer /
Matthes /
Schröder |
| 1087. Aktuelle französische Erfolgsautoren: Yasmina Reza und Eric-Emmanuel Schmitt
Basisseminar, 2-stündig
Mo 11:00 - 13:00, 2321.U1.72 | Matthes |
| 1088. Der französische Gegenwartsroman
Basisseminar, 2-stündig
Mi 11:00 - 13:00 | Rehbein |
| 1089. Italienische Literatur im Film
Basisseminar, 2-stündig
Mo 11:00 - 13:00, 2321.U1.68 | Rehbein |
| 1090. Migración y memoria en las literaturas hispánicas
Basisseminar, 2-stündig
Di 14:00 - 16:00 | Goldammer |
| 1091. Spanische Malerromane. Miguel Delibes, "Señora de rojo sobre fondo gris" (1991) und Jorge Semprún, "La montaña blanca" (1986)
Basisseminar, 2-stündig
Do 09:00 - 11:00 | Hennigfeld |

- | | |
|---|--------|
| 1092. Transkulturelle Prozesse und Verfahren
Aufbauseminar, 2-stündig
Mi 14:00 - 16:00, 2321.U1.65 | Borsò |
| 1093. Milan Kundera als französischsprachiger Autor
Aufbauseminar, 2-stündig
Mo 11:00 - 13:00, 2321.U1.64 | Brohm |
| 1094. Ausgewählte Autoren der Frankophonie
Aufbauseminar, 2-stündig
Mi 14:00 - 16:00, 2321.U1.93 | Semsch |
| 1095. Eduardo de Filippo
Aufbauseminar, 2-stündig
Mo 11:00 - 13:00, 2321.U1.85 | Semsch |
| 1096. La generación del 27
Aufbauseminar, 2-stündig
Mi 09:00 - 11:00, 2321.U1.44 | Borsò |

Fachspezifische Optionsmodule

Mediale Kommunikation

- | | |
|--|-------------|
| 1097. Französische Pressesprache
Basisseminar, 2-stündig
Fr 09:00 - 11:00, 2321.U1.68 | Nicklaus |
| 1098. Italienische Literatur im Film
Basisseminar, 2-stündig
Mo 11:00 - 13:00, 2321.U1.68 | Rehbein |
| 1099. Migración y memoria en las literaturas hispánicas
Basisseminar, 2-stündig
Di 14:00 - 16:00 | Goldammer |
| 1100. Spanische Malerromane. Miguel Delibes, "Señora de rojo sobre fondo gris" (1991) und Jorge Semprún, "La montaña blanca (1986)"
Basisseminar, 2-stündig
Do 09:00 - 11:00 | Hennigfeld |
| 1101. Transkulturelle Prozesse und Verfahren
Aufbauseminar, 2-stündig
Mi 14:00 - 16:00, 2321.U1.65 | Borsò |
| 1102. "Madame Bovary" und die Folgen (in Literatur und Film)
Aufbauseminar, 2-stündig
Di 11:00 - 13:00 | Siepe H. T. |
| 1103. La generación del 27
Aufbauseminar, 2-stündig
Mi 09:00 - 11:00, 2321.U1.44 | Borsò |

Kultur- und Regionalwissenschaft

1104. Migración y memoria en las literaturas hispánicas
Basisseminar, 2-stündig
Di 14:00 - 16:00 Goldammer

Anwendungsfelder der Sprachwissenschaft

1105. Die romanischen Sprachen online
Basisseminar, 2-stündig
Mi 16:00 - 18:00, 2321.02.21 Geisler
1106. Wortschatzvergleich Spanisch-Deutsch
Basisseminar, 2-stündig
Fr 09:00 - 11:00, 2321.00.82 Stork

Master Romanistik

Sprachpraxis Französisch

1107. Sprechen im Kontext Französisch
Sprachseminar, 2-stündig
Mi 09:00 - 11:00, 2321.02.21 Le Floc'h
1108. Text im Kontext Französisch
Sprachseminar, 2-stündig
Di 09:00 - 11:00, 2321.U1.68 Creff
1109. Mündlichkeit Französisch I
Sprachseminar, 2-stündig
Mi 11:00 - 13:00, 2321.02.54 Le Floc'h
1110. Mündlichkeit Französisch I
Sprachseminar, 2-stündig
Fr 09:00 - 11:00, 2321.02.54 Le Floc'h
1111. Schriftlichkeit Französisch I
Sprachseminar, 2-stündig
Di 11:00 - 13:00, 2321.02.54 Creff
1112. Schriftlichkeit Französisch I
Sprachseminar, 2-stündig
Do 11:00 - 13:00, 2321.02.54 Creff
1113. Übersetzung Deutsch-Französisch III
Sprachseminar, 2-stündig
Mo 11:00 - 13:00, 2321.02.21 Creff
1114. Übersetzung Deutsch-Französisch III
Sprachseminar, 2-stündig
Do 09:00 - 11:00, 2321.U1.68 Creff

Sprachpraxis Italienisch

1115. Sprechen im Kontext Italienisch
Sprachseminar, 2-stündig
Mi 09:00 - 11:00, 2321.U1.64 de Manzini
Himmrich
1116. Text im Kontext Italienisch
Sprachseminar, 2-stündig
Di 09:00 - 11:00, 2321.U1.64 de Manzini
Himmrich
1117. Mündlichkeit Italienisch I
Sprachseminar, 2-stündig
Mi 11:00 - 13:00, 2321.U1.68 de Manzini
Himmrich
1118. Schriftlichkeit Italienisch I
Sprachseminar, 2-stündig
Di 11:00 - 13:00, 2321.00.82 de Manzini
Himmrich

Sprachpraxis Spanisch

1119. Sprechen im Kontext Spanisch
Sprachseminar, 2-stündig
Mi 09:00 - 11:00, 2321.U1.93 Herrero Soto
1120. Text im Kontext Spanisch
Sprachseminar
Di 09:00 - 11:00, 2321.U1.93 Navarro Pastor
1121. Übersetzung Deutsch-Spanisch III
Sprachseminar, 2-stündig
Mi 14:00 - 16:00, 2321.02.26 Navarro Pastor

Sprachwissenschaft

1122. Sprachkontakt in der Romania
Vorlesung, 2-stündig
Do 14:00 - 16:00 Schafroth
1123. Die französische Orthographie: Geschichte-Probleme-
Reformen
Aufbau-/Masterseminar, 2-stündig
Do 16:00 - 18:00, 2321.00.82 Bierbach
1124. Die sprachliche Gliederung Frankreichs
Aufbau-/Masterseminar, 2-stündig
Di 16:00 - 18:00, 2321.U1.68 Geisler
1125. Aufbau-/Masterseminar Französisch
Aufbau-/Masterseminar, 2-stündig
Mi 14:00 - 16:00, 2321.02.52 Schafroth
1126. Le regioni d'Italia tra dialetto e standard (sull'esempio di:
Lombardia, Toscana, Campania e Sicilia)
Aufbau-/Masterseminar, 2-stündig
Do 16:00 - 18:00, 2321.U1.93 Schafroth

1127. Sprachvergleich Spanisch-Deutsch
Aufbau-/Masterseminar, 2-stündig
Do 16:00 - 18:00, 2321.02.54 Geisler

Literaturwissenschaft

1128. Frankophonie. Kulturgeschichte und Literatur
Vorlesung, 2-stündig
Do 11:00 - 13:00 Semsch
1129. Transkulturation in der italienischsprachigen Literatur: Aktuelle
Texte aus dem Nordosten Italiens
Vorlesung, 2-stündig
Do 11:00 - 13:00 Brohm
1130. The Americas/Las Américas/Les Amériques
Vorlesung, 2-stündig
Mi 16:00 - 18:00, 2321.U1.83 Borsò / N.N. /
Schafroth /
Siepe H. T.
1131. Begleitseminar zur Vorlesung
"The Americas/Las Américas/Les Amériques"
Aufbau-/Masterseminar, 2-stündig
Do 11:00 - 13:00 Beckmann /
Goldammer /
Matthes /
Schröder
1132. Transkulturelle Prozesse und Verfahren
Aufbau-/Masterseminar, 2-stündig
Mi 14:00 - 16:00, 2321.U1.65 Borsò
1133. Milan Kundera als französischsprachiger Autor
Aufbauseminar
Mo 11:00 - 13:00, 2321.U1.64 Brohm
1134. Ausgewählte Autoren der Frankophonie
Aufbau-/Masterseminar, 2-stündig
Mi 14:00 - 16:00, 2321.U1.93 Semsch
1135. "Madame Bovary" und die Folgen (in Literatur und Film)
Aufbau-/Masterseminar, 2-stündig
Di 11:00 - 13:00 Siepe H. T.
1136. Eduardo de Filippo
Aufbau-/Masterseminar, 2-stündig
Mo 11:00 - 13:00, 2321.U1.85 Semsch
1137. La generación del 27
Aufbau-/Masterseminar, 2-stündig
Mi 09:00 - 11:00, 2321.U1.44 Borsò

Kultur und Kommunikation

1138. Sprachkontakt in der Romania
Vorlesung, 2-stündig
Do 14:00 - 16:00 Schafroth
1139. The Americas/Las Américas/Les Amériques
Vorlesung, 2-stündig
Mi 16:00 - 18:00, 2321.U1.83 Borsò / N.N. /
Schafroth /
Siepe H. T.

- | | |
|---|--|
| 1140. Begleitseminar zur Vorlesung
"The Americas/Las Américas/Les Amériques"
Aufbau-/Masterseminar, 2-stündig
Do 11:00 - 13:00 | Beckmann /
Goldammer /
Matthes /
Schróder |
| 1141. Transkulturelle Prozesse und Verfahren
Aufbau-/Masterseminar, 2-stündig
Mi 14:00 - 16:00, 2321.U1.65 | Borsó |
| 1142. "Madame Bovary" und die Folgen (in Literatur und Film)
Aufbau-/Masterseminar, 2-stündig
Di 11:00 - 13:00 | Siepe H. T. |
| 1143. La generación del 27
Aufbau-/Masterseminar, 2-stündig
Mi 09:00 - 11:00, 2321.U1.44 | Borsó |

Lehramt / Magister

Einführungen

- | | |
|--|-----------|
| 1144. Einführung in das Studium der romanistischen
Sprachwissenschaft (Französisch)
Einführung, 2-stündig
Di 09:00 - 11:00 | Schwarze |
| 1145. Einführung in das Studium der romanistischen
Sprachwissenschaft (Italienisch)
Einführung, 2-stündig
Di 09:00 - 11:00, 2321.00.84 | Nicklaus |
| 1146. Einführung in das Studium der romanistischen
Sprachwissenschaft (Spanisch)
Einführung, 2-stündig
Di 09:00 - 11:00 | Lonnemann |
| 1147. Einführung in das Studium der romanistischen
Literaturwissenschaft (Französisch)
Einführung, 2-stündig
Mo 14:00 - 16:00, 2321.U1.44 | Beckmann |

Vorlesungen

- | | |
|---|-----------|
| 1148. Sprachkontakt in der Romania
Vorlesung, 2-stündig
Do 14:00 - 16:00 | Schafroth |
| 1149. Frankophonie. Kulturgeschichte und Literatur
Vorlesung, 2-stündig
Do 11:00 - 13:00 | Semsch |
| 1150. Transkulturation in der italienischsprachigen Literatur: Aktuelle
Texte aus dem Nordosten Italiens
Vorlesung, 2-stündig
Do 11:00 - 13:00 | Brohm |

Proseminare Sprachwissenschaft

1151. Geographische Varietäten des Französischen
2-stündig
Do 16:00 - 18:00 Ewert
1152. Italienische Morphosyntax
2-stündig
Do 16:00 - 18:00, 2321.U1.68 Nicklaus
1153. Das spanische Verb. Morphosyntaktische Probleme aus
kontrastiver Sicht
2-stündig
Mo 16:00 - 18:00, 2321.02.54 Bierbach

Hauptseminare Sprachwissenschaft

1154. Die französische Orthographie: Geschichte-Probleme-Reformen
2-stündig
Do 16:00 - 18:00, 2321.00.82 Bierbach
1155. Die sprachliche Gliederung Frankreichs
2-stündig
Di 16:00 - 18:00, 2321.U1.68 Geisler
1156. Hauptseminar Französisch
2-stündig
Mi 14:00 - 16:00, 2321.02.52 Schafroth
1157. Le regioni d'Italia tra dialetto e standard (sull'esempio di:
Lombardia, Toscana, Campania e Sicilia)
2-stündig
Do 16:00 - 18:00, 2321.U1.93 Schafroth
1158. Sprachvergleich Spanisch-Deutsch
2-stündig
Do 16:00 - 18:00, 2321.02.54 Geisler

Proseminare Literaturwissenschaft

1159. Aktuelle französische Erfolgsautoren: Yasmina Reza und Eric-
Emmanuel Schmitt
2-stündig
Mo 11:00 - 13:00, 2321.U1.72 Matthes
1160. Der französische Gegenwartsroman
2-stündig
Mi 11:00 - 13:00 Rehbein
1161. Italienische Literatur im Film
2-stündig
Mo 11:00 - 13:00, 2321.U1.68 Rehbein
1162. Migración y memoria en las literaturas hispánicas
2-stündig
Di 14:00 - 16:00 Goldammer

1163. Spanische Malerromane. Miguel Delibes, "Señora de rojo sobre fondo gris" (1991) und Jorge Semprún, "La montaña blanca (1986)" Hennigfeld
 2-stündig
 Do 09:00 - 11:00

Hauptseminare Literaturwissenschaft

1164. Transkulturelle Prozesse und Verfahren Borsò
 2-stündig
 Mi 14:00 - 16:00, 2321.U1.65
1165. Milan Kundera als französischsprachiger Autor Brohm
 2-stündig
 Mo 11:00 - 13:00, 2321.U1.64
1166. Ausgewählte Autoren der Frankophonie Semsch
 2-stündig
 Mi 14:00 - 16:00, 2321.U1.93
1167. "Madame Bovary" und die Folgen (in Literatur und Film) Siepe H. T.
 2-stündig
 Di 11:00 - 13:00
1168. Eduardo de Filippo Semsch
 2-stündig
 Mo 11:00 - 13:00, 2321.U1.85
1169. La generación del 27 Borsò
 2-stündig
 Mi 09:00 - 11:00, 2321.U1.44

Sprachseminare Französisch

1170. Übersetzung Französisch-Deutsch I Beckmann
 2-stündig
 Di 11:00 - 13:00, 2321.02.52
1171. Cours de thème I Le Floc'h
 2-stündig
 Do 11:00 - 13:00, 2321.00.82
1172. Cours de thème II Creff
 2-stündig
 Mo 09:00 - 11:00, 2321.00.82
1173. Cours de thème II Creff
 2-stündig
 Mi 11:00 - 13:00, 2321.00.82
1174. Cours de perfectionnement (thème) Creff
 2-stündig
 Mo 11:00 - 13:00, 2321.02.21
1175. Cours de perfectionnement (thème) Creff
 2-stündig
 Do 09:00 - 11:00, 2321.U1.68

Sprachseminare Spanisch

1176. Traducción alemán-español II
2-stündig
Mi 11:00 - 13:00
Navarro Pastor
1177. Perfeccionamiento (traducción alemán-español)
2-stündig
Mi 14:00 - 16:00, 2321.02.26
Navarro Pastor

Oberseminare (für BA/MA Romanistik, Literaturübersetzen, Lehramt, Magister)

1178. Ausgewählte Probleme der romanistischen Literaturwissenschaft
2-stündig
Di 09:00 - 11:00, 2321.U1.85
Brohm
1179. Kolloquium für Doktoranden und Examenskandidaten
2-stündig
Di 18:00 - 20:00, 23.21.02.100
Geisler
1180. Kolloquium für Examenskandidaten und Doktoranden
2-stündig
Fr 11:00 - 13:00, 2321.U1.93
Schafroth
1181. Kolloquium für Examenskandidaten und Doktoranden
2-stündig
Mi 11:00 - 13:00, 2321.U1.85
Semsch
1182. Ausgewählte Probleme der Literaturwissenschaft (Kolloquium für Examenskandidaten und Doktoranden)
2-stündig
Mi 11:00 - 13:00, 2321.U1.91, 14-täglich
Siepe H. T.

BA Medien- und Kulturwissenschaft

1183. Französisch für Anfänger
Sprachkurs, 4-stündig
Di 14:00 - 16:00, 2321.U1.42
Fr 11:00 - 13:00
Le Floc'h
1184. Spanisch für Anfänger
Sprachkurs, 4-stündig
Do 11:00 - 13:00, 2321.02.53
Fr 09:00 - 11:00, 2321.U1.81
Herrero Soto
1185. Der französische Gegenwartsroman
Basisseminar, 2-stündig
Mi 11:00 - 13:00
Rehbein
1186. Italienische Literatur im Film
Basisseminar, 2-stündig
Mo 11:00 - 13:00, 2321.U1.68
Rehbein

- | | |
|--|------------|
| 1187. Migración y memoria en las literaturas hispánicas
Basisseminar, 2-stündig
Di 14:00 - 16:00 | Goldammer |
| 1188. Spanische Malerromane. Miguel Delibes, "Señora de rojo sobre fondo gris" (1991) und Jorge Semprún, "La montaña blanca (1986)"
Basisseminar, 2-stündig
Do 09:00 - 11:00 | Hennigfeld |
| 1189. Transkulturelle Prozesse und Verfahren
Aufbauseminar, 2-stündig
Mi 14:00 - 16:00, 2321.U1.65 | Borsò |
| 1190. La generación del 27
Aufbauseminar, 2-stündig
Mi 09:00 - 11:00, 2321.U1.44 | Borsò |

MA Medienkulturanalyse

- | | |
|--|-------------|
| 1191. La generación del 27
Aufbau-/Masterseminar, 2-stündig
Mi 09:00 - 11:00, 2321.U1.44 | Borsò |
| 1192. Transkulturelle Prozesse und Verfahren
Aufbau-/Masterseminar, 2-stündig
Mi 14:00 - 16:00, 2321.U1.65 | Borsò |
| 1193. "Madame Bovary" und die Folgen (in Literatur und Film)
Aufbau-/Masterseminar, 2-stündig
Di 11:00 - 13:00 | Siepe H. T. |

Veranstaltungen für The Americas/Las Américas/Les Amériques

- | | |
|--|--|
| 1194. The Americas/Las Américas/Les Amériques
Vorlesung, 2-stündig
Mi 16:00 - 18:00, 2321.U1.83 | Borsò / N.N. /
Schafroth /
Siepe H. T. |
| 1195. Begleitseminar zur Vorlesung "The Americas/Las Américas/Les Amériques"
Aufbau-/Masterseminar, 2-stündig
Do 11:00 - 13:00 | Beckmann /
Goldammer /
Matthes /
Schröder |
| 1196. Transkulturelle Prozesse und Verfahren
Aufbau-/Masterseminar, 2-stündig
Mi 14:00 - 16:00, 2321.U1.65 | Borsò |
| 1197. Aufbau-/Masterseminar Französisch
Aufbau-/Masterseminar, 2-stündig
Mi 14:00 - 16:00, 2321.02.52 | Schafroth |

Soziologie/Politikwissenschaft/Medienwissenschaft

Magisterstudiengang Soziologie (HF u. NF)

Vorlesungen

1198. Erhebungsverfahren I
2-stündig
Do 11:00 - 13:00, 2301.HS 3A Reuband
1199. Bevölkerungssoziologie
2-stündig
Mo 14:00 - 16:00, 2301.HS 3B Hartmann
1200. Grundlagen der Soziologie I. Die Entstehung der soziologischen Fragestellung
2-stündig
Mi 11:00 - 13:00, 2201.HS 2D Baurmann

Proseminare

1201. Belastungen in der Arbeitswelt
2-stündig
Di 09:00 - 11:00, 2331.04.30 Elting-Camus
1202. Demografischer Wandel und Wissenstransfer im mittelständischen Unternehmen
2-stündig
Mi 14:00 - 16:00, 2321.02.22 Bau
1203. Gedächtnis und Gesellschaft
2-stündig, Blockveranstaltung Krolop
1204. Theorien sozialer Integration
2-stündig
Fr 11:00 - 13:00, 2331.04.30 Tranow
1205. Von der Technikfolgenabschätzung zur Innovations- und Technikanalyse
2-stündig
Mo 14:00 - 16:00, 2321.U1.65 Zweck

Hauptseminare

1206. The Grammar of Society: The Nature and Dynamics of Social Norms
2-stündig
Di 11:00 - 13:00, 2331.04.30 Baurmann
1207. Soziologie des Nationalsozialismus
2-stündig
Mi 14:00 - 16:00, 2321.U1.69 Reuband

Oberseminare/Kolloquien

1208. Forschungs/Examenskolloquium Reuband
Di 18:00 - 20:00, 2331.04.30, 14-täglich

Magisterstudiengang Politikwissenschaft

Vorlesungen

1209. Einführung in die Politikwissenschaft Alemann
2-stündig
Mo 11:00 - 13:00, 2301.HS 3B, Vorlesung

Übungen

1210. Einführung in die politische Theorie Marschall
2-stündig
Di 09:00 - 11:00, 2321.00.82
1211. Einführung in die politische Theorie Marschall
2-stündig
Mi 09:00 - 11:00, 2321.U1.42
1212. Einführung in die politische Theorie Marschall
Mi 14:00 - 16:00, 2302.U1.61

1213. Landesparlamentarismus Grosse-Sender
Blockseminar

Proseminare

1214. Entwicklungspolitik Klingebiel
4-stündig, 14-täglich
Fr
1215. Parties and primaries - Die US-Parteien am Vorabend des Lesse
Wahljahres 2008
2-stündig
Do 14:00 - 16:00, 2331.04.30
1216. Political Extremism Grumke
4-stündig, 14-täglich
Fr
1217. Politik und Ökonomie: Deutschland und USA im Vergleich Rehder
2-stündig
Di 14:00 - 16:00, 2321.00.82
1218. Theorien der Internationalen Beziehungen Hummel
2-stündig
Mi 09:00 - 11:00
1219. Theorie und Praxis der Policy-Analyse Stamminger
2-stündig
Mi 11:00 - 13:00, 2302.U1.61

Hauptseminare

1220. Der Islam zwischen Tradition und Moderne
2-stündig
Do 11:00 - 13:00, 2321.U1.81, Hauptkurs
Quetsch
1221. Finanzpolitik
2-stündig
Mi 16:00 - 18:00, 2302.U1.61
Bajohr
1222. Human Rights and EU Foreign Relations
2-stündig
Mo 16:00 - 18:00, 2321.U1.81
Hummel
1223. Rechtspopulistische Parteien in Westeuropa –
Eine Parteienfamilie in vergleichender Perspektive
2-stündig
Do 16:00 - 18:00, 23.31.04.30
Spier

Magisterstudiengang Medienwissenschaft NF

Proseminare

1224. Das Mediensystem in Deutschland
2-stündig
Mo 14:00 - 16:00, 2321.U1.42
Dohle /
Keuneke /
Zipfel
1225. Das Mediensystem in Deutschland
2-stündig
Di 09:00 - 11:00, 2321.U1.81
Dohle /
Keuneke /
Zipfel
1226. Das Mediensystem in Deutschland
2-stündig
Do 14:00 - 16:00, 2321.U1.69
Dohle /
Keuneke /
Zipfel

Bachelorstudiengänge Sozialwissenschaften

Erg.-Fach Soziologie, Erg.-Fach Politikwissenschaft, Erg.-Fach Medienwissenschaft

1227. Forschungs/Examenskolloquium
Di 18:00 - 20:00, 2331.04.30, 14-täglich
Reuband

Vorlesungen

1228. Analyseverfahren I + II
4-stündig
Mo 09:00 - 11:00, 2301.HS 3A
Mo 11:00 - 13:00, Ort wird noch bekanntgegeben
Miebach
1229. Bevölkerungssoziologie
2-stündig
Mo 14:00 - 16:00, 2301.HS 3B
Hartmann

- | | |
|--|----------|
| 1230. Einführung in das Mediensystem
Do 16:00 - 18:00, 2301.HS 3D | Weiß |
| 1231. Einführung in die Politikwissenschaft
Vorlesung, 2-stündig
Mo 11:00 - 13:00, 2301.HS 3B | Alemann |
| 1232. Erhebungsverfahren I
2-stündig
Do 11:00 - 13:00, 2301.HS 3A | Reuband |
| 1233. Grundlagen der Soziologie I. Die Entstehung der
soziologischen Fragestellung
2-stündig
Mi 11:00 - 13:00, 2201.HS 2D | Baurmann |
| 1234. Medienwirkungsforschung
Mi 11:00 - 13:00, 2321.HS 3E | Zipfel |

Grundkurse

- | | |
|--|-------------------------------------|
| 1235. Das Mediensystem in Deutschland
2-stündig
Mo 14:00 - 16:00, 2321.U1.42 | Dohle /
Keuneke /
Zipfel |
| 1236. Das Mediensystem in Deutschland
2-stündig
Di 09:00 - 11:00, 2321.U1.81 | Dohle /
Keuneke /
Zipfel |
| 1237. Das Mediensystem in Deutschland
2-stündig
Do 14:00 - 16:00, 2321.U1.69 | Dohle /
Keuneke /
Zipfel |
| 1238. Einführung in die politische Theorie
2-stündig
Di 09:00 - 11:00, 2321.00.82 | Marschall |
| 1239. Einführung in die politische Theorie
2-stündig
Mi 09:00 - 11:00, 2321.U1.42 | Marschall |
| 1240. Einführung in die politische Theorie
Mi 14:00 - 16:00, 2302.U1.61 | Marschall |
| 1241. Einführung in die Soziologische Theorie I
2-stündig
Mo 09:00 - 11:00, 2331.04.30 | Tranow /
Miebach/
Heilsberger |
| 1242. Einführung in die Soziologische Theorie I
2-stündig
Di 14:00 - 16:00, 2331.04.30 | Tranow /
Miebach/
Heilsberger |
| 1243. Einführung in die Soziologische Theorie I
2-stündig
Di 16:00 - 18:00, 2321.U1.72 | Tranow /
Miebach/
Heilsberger |

Übungen

1244. Einführung in die Technik des wissenschaftlichen Arbeitens
2-stündig
Di 14:00 - 16:00, Rechenzentrum Elting-Camus
1245. Fernsehjournalismus Gref
Fr 09:00 - 11:00, 2321.U1.69
1246. PR-Konzepte und ihre Umsetzung Peters
Blockveranstaltung Fr + Sa 10:00 - 18:00, 2321.02.22
Beginn: 26.10.2007 Ende: 27.10.2007
Blockveranstaltung Fr + Sa 10:00 - 18:00, 2321.02.22
Beginn: 09.11.2007 Ende: 10.11.2007
1247. Technik des wissenschaftlichen Arbeitens Gernand
2-stündig
Mo 14:00 - 16:00, Rechenzentrum
1248. Technik des wissenschaftlichen Arbeitens Schmidt
2-stündig
Mi 14:00 - 16:00, Rechenzentrum
1249. Zur Systematik der verschiedenen Darstellungsformen des Bläser
Journalismus
2-stündig
Blockseminar

Kernkurse

1250. Belastungen in der Arbeitswelt Elting-Camus
2-stündig
Di 09:00 - 11:00, 2331.04.30
1251. Campaigning in the US Unterberg
Mo 11:00 - 13:00, 2321.U1.81
1252. Das Bild der Fremden in den Medien Kalantzi
Di 09:00 - 11:00, 2321.02.53
1253. Das Publikum der Massenmedien Dohle
2-stündig
Di 16:00 - 18:00, 2321.U1.69
1254. Demografischer Wandel und Wissenstransfer im Bau
mittelständischen Unternehmen
2-stündig
Mi 14:00 - 16:00, 2321.02.22
1255. Die Vermarktung der Werbeleistungen von Medien Isenbart
Do 16:00 - 20:00, 2321.U1.69
1256. Entwicklungspolitik Klingebiel
2-stündig
Fr

- | | |
|---|------------|
| 1257. European Media Systems | Kevin |
| Di 14:00 - 18:00, 2321.02.22, Einzeltermin am 23.10.2007 | |
| Di 14:00 - 18:00, 2321.02.22, Einzeltermin am 13.11.2007 | |
| Di 14:00 - 18:00, 2321.02.22, Einzeltermin am 04.12.2007 | |
| Di 14:00 - 18:00, 2321.02.22, Einzeltermin am 08.01.2008 | |
| Di 14:00 - 18:00, 2321.02.22, Einzeltermin am 29.01.2008 | |
| 1258. Gedächtnis und Gesellschaft | Krolop |
| 2-stündig, Blockveranstaltung | |
| 1259. Medienwandel, Medienrevolutionen: Historie und Heute | Lotsch |
| 2-stündig | |
| 1260. Parties and primaries - Die US-Parteien am Vorabend des
Wahljahres 2008 | Lesse |
| 2-stündig | |
| Do 14:00 - 16:00, 2331.04.30 | |
| 1261. Political Extremism | Grumke |
| 2-stündig | |
| Fr | |
| 1262. Politik und Ökonomie: Deutschland und USA im Vergleich | Rehder |
| 2-stündig | |
| Di 14:00 - 16:00, 2321.00.82 | |
| 1263. Public Affairs | Wiebusch |
| Das Seminar findet im Rechenzentrum in Raum 25.41.00.43, dienstags 11-13
Uhr, semesterbegleitend WS 2007/08 statt. | |
| 1264. Qualitative Forschung zur Mediennutzung in Südkorea | Schwitzer |
| 2-stündig | |
| Di 18:00 - 20:00, 2321.02.27, Einzeltermin am 16.10.2007 | |
| Fr 10:00 - 18:00, 2321.02.27, Einzeltermin am 07.12.2007 | |
| Sa 10:00 - 18:00, 2321.02.27, Einzeltermin am 08.12.2007 | |
| 1265. Social Campaigning | Roehl |
| Di 09:00 - 11:00, 2321.U1.42 | |
| 1266. Soziale Ungleichheit | Hartmann |
| 2-stündig | |
| Mi 14:00 - 16:00 | |
| 1267. Theorien der Internationalen Beziehungen | Hummel |
| 2-stündig | |
| Mi 09:00 - 11:00 | |
| 1268. Theorien sozialer Integration | Tranow |
| 2-stündig | |
| Fr 11:00 - 13:00, 2331.04.30 | |
| 1269. Theorie und Praxis der Policy-Analyse | Stamminger |
| 2-stündig | |
| Mi 11:00 - 13:00, 2302.U1.61 | |

1270. Von der Technikfolgenabschätzung zur Innovations- und Technikanalyse
2-stündig
Mo 14:00 - 16:00, 2321.U1.65 Zweck

1271. Landesparlamentarismus
2-stündig
Blockseminar Grosse-Sender

Praxiskurse

1272. Berufsfeldkurs
2-stündig
Di 16:00 - 18:00, 2321.02.54 Gernand

1273. Praktikumskurs
2-stündig
Mi 14:00 - 16:00, 2331.04.30 Gernand

1274. Unternehmen am Markt
2-stündig
Di 10:30 - 17:00
Beginn: 10:30, Ende: 17:00 Uhr
Erster Termin am 05.02.2008. Ort: FFFZ-Tagungshaus der evangelischen Kirche, Kaiserswerther Str. 450, 40474 Düsseldorf. Gernand

Hauptkurse

1275. Aktuelle Aspekte der Medienwirkungsforschung (Lektürekurs)
Do 11:00 - 13:00, 2321.02.52 Zipfel

1276. Chancen und Gefahren vom Computerspielen
Fr 09:00 - 13:00, 2302.U1.61 Petzold

1277. Der Islam zwischen Tradition und Moderne
2-stündig
Do 11:00 - 13:00, 2321.U1.81, Hauptkurs Quetsch

1278. Europe, Culture and Identity
2-stündig
Fr 14:00 - 16:00, 2331.04.30 Reddig

1279. Finanzpolitik
2-stündig
Mi 16:00 - 18:00, 2302.U1.61 Bajohr

1280. German Social Structure in Comparative Perspective
2-stündig
Mi 16:00 - 18:00, 2321.U1.72 Hartmann

1281. Human Rights and EU Foreign Relations
2-stündig
Mo 16:00 - 18:00, 2321.U1.81 Hummel

1282. International and Global Communication
Fr 11:00 - 14:00, 2321.00.82 Zöllner

- | | |
|--|---------|
| 1283. Journalismus für Geimeinde und Region
Mi 11:00 - 13:00, 2331.04.30 | Weiß |
| 1284. Kriegskommunikation
Di 11:00 - 13:00, 2321.U1.81 | Zipfel |
| 1285. Popularisierung der Medien
Di 11:00 - 13:00, 2321.02.53 | Keuneke |
| 1286. Repräsentation und politische Kommunikation
Di 16:00 - 18:00, 2321.02.53 | Weiß |
| 1287. Soziologie des Nationalsozialismus
2-stündig
Mi 14:00 - 16:00, 2321.U1.69 | Reuband |
| 1288. Rechtspopulistische Parteien in Westeuropa –
Eine Parteienfamilie in vergleichender Perspektive
2-stündig
Do 16:00 - 18:00, 23.31.04.30 | Spier |

Lehrforschungsprojekte

- | | |
|---|---------|
| 1289. Lehrforschungsprojekt Teil II
2-stündig
Mi 11:00 - 13:00, 2321.U1.818 | Reuband |
|---|---------|

Master-Studiengang Sozialwissenschaften

Masterkurse

- | | |
|--|--------------|
| 1290. Angewandte multivariate Datenanalyse
2-stündig | Hartmann |
| 1291. Demokratisches Regieren in der EU
2-stündig
Mo 11:00 - 13:00, 2302.U1.61 | Hummel |
| 1292. Erhebungsverfahren: Qualitative Sozialforschung - Methoden
und Analysen
2-stündig
Mi 09:00 - 11:00, 2331.04.30 | Elting-Camus |
| 1293. Friedensjournalismus
2-stündig
Die Veranstaltung findet in Kooperation mit der Universität Dortmund und der FernUniversität Hagen statt. | Hummel |
| 1294. Name steht noch nicht fest
2-stündig
Mi 16:00 - 18:00, 2331.04.30 | Reuband |
| 1295. Öffentliche Meinung, Demokratie und Reformen
2-stündig
Di 14:00 - 16:00, 2321.U1.68 | Göttling |

- | | |
|--|----------|
| 1296. Politische Kommunikation von Unternehmen
2-stündig
Fr 15:00 - 19:00, 2321.U1.68 | Boll |
| 1297. Qualität von Umfragen
2-stündig
Mo 09:00 - 11:00, 2321.U1.81 | Hüfken |
| 1298. Revolution und Rationalität
2-stündig
Do 16:00 - 18:00, 2331.04.30 | Reddig |
| 1299. Soziale Netzwerke
2-stündig
Mo 14:00 - 16:00, 2321.U1.81 | Miebach |
| 1300. The Grammar of Society: The Nature and Dynamics of Social Norms
2-stündig
Di 11:00 - 13:00, 2331.04.30 | Baurmann |
| Masterforum | |
| 1301. Masterforum
2-stündig
Mo 16:00 - 18:00, 2331.04.30 | Baurmann |

Master-Studiengang Politische Kommunikation

- | | |
|--|--------------|
| Masterforum | |
| 1302. Masterforum Keuneke
Di 16:00 - 18:00, 2331.04.30 | Keuneke |
| 1303. Masterforum - Master PolKom
Di 14:00 - 16:00, 2321.U1.91 | Weiß |
| Masterkurs | |
| 1304. Berufsfelder in der politischen Kommunikation
Mi 11:00 - 13:00, 2321.02.22 | Opitz |
| 1305. Erhebungsverfahren: Qualitative Sozialforschung - Methoden und Analysen
2-stündig
Mi 09:00 - 11:00, 2331.04.30 | Elting-Camus |
| 1306. Friedensjournalismus
2-stündig
Die Veranstaltung findet in Kooperation mit der Universität Dortmund und der FernUniversität Hagen statt. | Hummel |
| 1307. Politische Kommunikationsdienstleister
Mo 14:00 - 16:00, 2321.U1.69 | Opitz |

- | | |
|---|--------|
| 1308. Politische Kommunikation von Unternehmen
2-stündig
Fr 15:00 - 19:00, 2321.U1.68 | Boll |
| 1309. Public Relations
Mi 09:00 - 11:00, 2321.U1.81 | Zipfel |
| 1310. Publizistische Konflikte
Do 11:00 - 13:00, 2321.U1.69 | Weiß |

Praxisseminar

- | | |
|---|-------------------------|
| 1311. Öffentlichkeitsarbeit für ein Ministerium
Fr 16:00 - 18:00, 2321.U1.81, Einzeltermin am 26.10.2007
Fr 16:00 - 20:00, 2321.U1.81
Beginn: 09.11.2007 Ende: 30.11.2007
Fr 16:00 - 19:00, 2321.U1.81
Beginn: 11.01.2008 Ende: 25.01.2008
Sa 09:00 - 14:00, 2321.U1.81
Beginn: 10.11.2007 Ende: 01.12.2007
Sa 09:00 - 13:00, 2321.U1.81
Beginn: 12.01.2008 Ende: 26.01.2008
An u.g. Tagen findet das Seminar auch in den nachfolgenden CIP-Räumen statt:
09.11.07: zwischen 16.00-20.00 Uhr in 23.21.00.85 und 23.21.04.87
10.11.07: zwischen 09.00-14.00 Uhr in 23.21.00.85 und 23.21.04.87
16.11.07: zwischen 16.00-20.00 Uhr in 23.21.00.85 und 23.21.04.87
17.11.07: zwischen 09.00-14.00 Uhr in 23.21.00.85 und 23.21.04.87
23.11.07: zwischen 16.00-20.00 Uhr in 23.21.00.85 und 23.21.04.87
24.11.07: zwischen 09.00-14.00 Uhr in 23.21.00.85 und 23.21.04.87
30.11.07: zwischen 16.00-20.00 Uhr in 23.21.00.85 und 23.21.04.87
01.12.07: zwischen 09.00-13.00 Uhr in 23.21.00.85 und 23.21.04.87
11.01.08: zwischen 16.00-20.00 Uhr in 23.21.00.85 und 23.21.04.87
12.01.08: zwischen 09.00-13.00 Uhr in 23.21.00.85 und 23.21.04.87
18.01.08: zwischen 16.00-20.00 Uhr in 23.21.00.85 und 23.21.04.87
19.01.08: zwischen 09.00-13.00 Uhr in 23.21.00.85 und 23.21.04.87
25.01.08: zwischen 16.00-20.00 Uhr in 23.21.00.85 und 23.21.04.87
26.01.08: zwischen 09.00-13.00 Uhr in 23.21.00.85 und 23.21.04.87 | Zimmermann /
Strünck |
|---|-------------------------|

Vorlesung

- | | |
|--|------|
| 1312. Ringvorlesung Profs
Mi 16:00 - 18:00, 2321.HS 3E | Weiß |
| 1313. Ringvorlesung Profs.
Mo 14:00 - 16:00, 2321.HS 3F | Weiß |

Sportwissenschaft

Hauptseminare

1314. Ausgesuchte Themen der Sportwissenschaft
2-stündig
Do 11:00 - 13:00, 2801 00.Seminarraum 2
Tiegel

Kolloquium

1315. Kolloquium für Examenkandidaten
2-stündig
Zeit nach Vereinbarung
Raum 28.01.01.11
Tiegel

PRAXIS UND THEORIE DER SPORTBEREICHE UND BEWEGUNGSFELDER

Bewegungsprojekte

1316. Sportanimation (in Kooperation mit Univ. Dortmund)
Oktober 2007
Siehe bes. Aushang
Rocholl

Schulpraktische Studien

1317. Schulpraktische Studien
2-stündig
Zeit nach Vereinbarung
Rocholl

Mathematisch-Naturwissen- schaftliche Fakultät

Dekan:

Univ.-Prof. Dr. Peter Westhoff

Prodekan:

Univ.-Prof. Dr. Helmut Ritter

Studiendekan:

Univ.-Prof. Dr. Reinhard Pietrowsky

Dekanatsbüro:

Universitätsstraße 1, 40225 Düsseldorf (Gebäude 25.32, Ebene 00, Raum 30),
F. 81-1 22 35/1 2193, Fax: 02 11-81-1 5191

E-Mail: dekan@mail.math-nat-fak.uni-duesseldorf.de

Geschäftszeit montags bis freitags von 10–12

N. N., 81-1 13 78, Fax 81-1 51 91,

E-Mail: N.N.@mail.math-nat-fak.uni-duesseldorf.de

Ursula Schmitz, Verw.-Ang., F. 81-1 21 93, Fax 81-1 51 91,

E-Mail: schmitzu@mail.math-nat-fak.uni-duesseldorf.de

Promotionsangelegenheiten:

Angelika Simons, Verw.-Ang., F. 81-1 50 92, Fax: 0211-81-1 15 90,

E-Mail: promotion@mail.math-nat-fak.uni-duesseldorf.de

Geschäftszeit montags bis freitags von 9.30–11.30

Telefonsprechstunde: montags bis freitags von 11.30–12.00

Grundsatzangelegenheiten Lehre und Studium:

Angelika Simons, Verw.-Ang., F. 81-1 50 92, Fax: 0211-81-1 15 90

Fakultätsrat:

Dekan Univ.-Prof. Dr. Peter Westhoff

Prodekan Univ.-Prof. Dr. Helmut Ritter

Gruppe der Hochschullehrerinnen und Hochschullehrer:

Univ.-Prof. Axel Buchner, Univ.-Prof. Georg Groth, Univ.-Prof. Florian Jarre,

Univ.-Prof. Peter Kleinebudde, Univ.-Prof. Dr. Christel Maria Marian,

Univ.-Prof. Christine R. Rose, Univ.-Prof. Jörg Rothe, Univ.-Prof. Stephan Schiller

Gruppe der akademischen Mitarbeiterinnen und Mitarbeiter:

Dr. Guido Reiß, Priv.-Doz. Dr. Jürgen Schumann

Gruppe der Studierenden:

Daniel Griesinger, Dennis Heckendorf, Steffen Ostermann

Gruppe der weiteren Mitarbeiterinnen und Mitarbeiter:

Dietmar Frunzke, Peter Thielen

Orientierungsplan

Legende nebenstehend

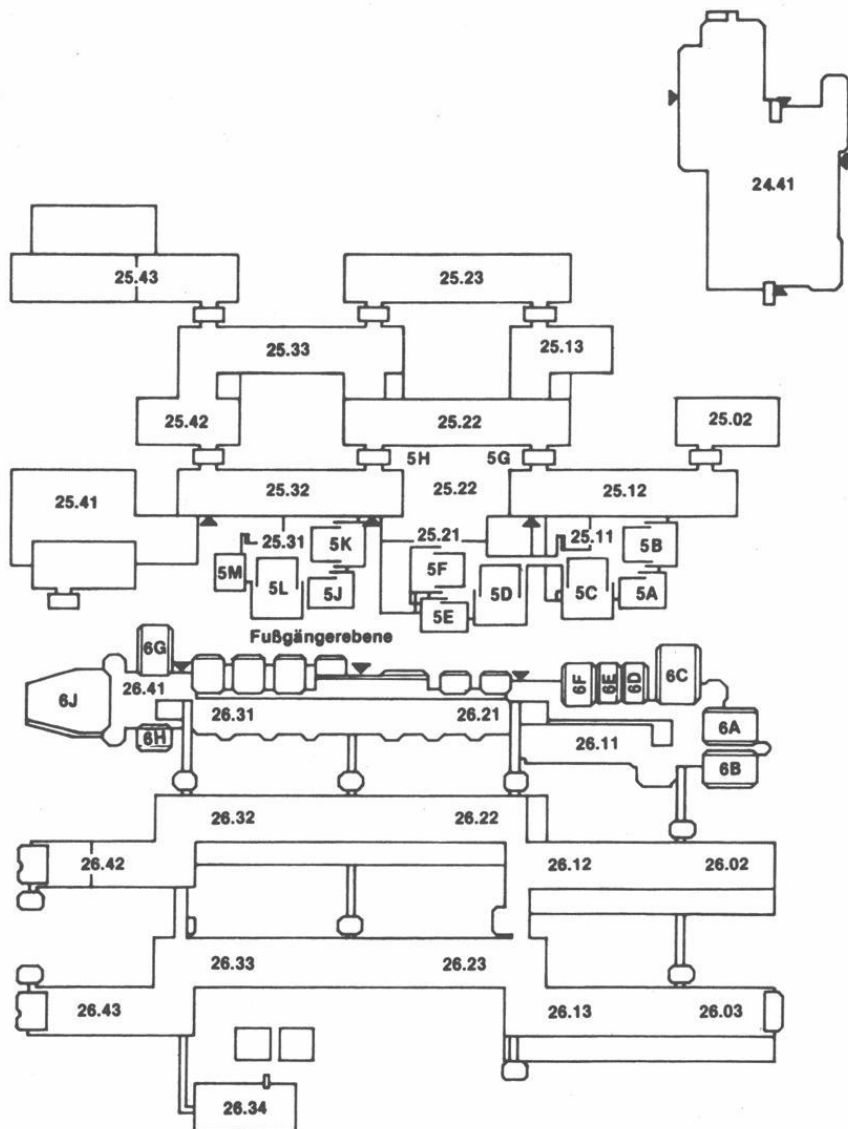

Legende zum Orientierungsplan

Mathematik

Reine Mathematik	Gebäude 25.22, Ebene 03
	Gebäude 25.13, Ebene 03
Angewandte Mathematik	Gebäude 25.22, Ebene 02
Mathematische Optimierung	Gebäude 25.22, Ebene 02
Math. Statistik und Wahrscheinlichkeitstheorie	Gebäude 25.13, Ebene 01

Informatik

Lehrstuhl für Bioinformatik	Gebäude 25.02, Ebene 02
Lehrstuhl für IT-Management	Gebäude 25.41, Ebene 02
	Gebäude 25.12, Ebene 01
Lehrstuhl für Datenbanken und Informationssysteme	Gebäude 25.12, Ebene 02
Lehrstuhl für Rechnernetze und Kommunikationssysteme	Gebäude 25.12, Ebene 02
Lehrstuhl für Softwaretechnik und Programmiersprachen	Gebäude 25.12, Ebene 02
Algorithmen und Datenstrukturen	Gebäude 25.13, Ebene 02
Betriebssysteme	Gebäude 25.12, Ebene 01
Komplexitätstheorie und Kryptographie	Gebäude 25.12, Ebene 02
Signalverarbeitung und Bildverarbeitung	Gebäude 25.13, Ebene 02

Physik

Institut für Experimentalphysik	Gebäude 25.42, Ebene 01
Institut für Laser- und Plasmaphysik	Gebäude 25.33, Ebene 02
Institut für Physik der kondensierten Materie	Gebäude 25.22, Ebene 02
	Gebäude 25.23, Ebenen 00, 01, 02
	Gebäude 25.32, Ebenen 01, 02, 03
	Gebäude 25.33, Ebene 01
Theoretische Physik	
Angewandte Physik	

Chemie

Anorganische Chemie und Strukturchemie I	Gebäude 26.43, Ebene 01
Anorganische Chemie und Strukturchemie II	Gebäude 26.42, Ebene 01
Organische Chemie und Makromolekulare Chemie I	Gebäude 26.43, Ebene 00
Organische Chemie und Makromolekulare Chemie II	Gebäude 26.33, Ebene 00
Physikalische Chemie und Elektrochemie I	Gebäude 26.43, Ebene 02
Physikalische Chemie und Elektrochemie II	Gebäude 26.32, Ebene 02
Theoretische Chemie	Gebäude 26.32, Ebene 03
Biochemie	Gebäude 26.42, Ebene 03
Chemie und ihre Didaktik	Gebäude 26.31, Ebene U1

Pharmazie

Pharmazeutische Chemie	Gebäude 26.23, Ebene 02
Pharmazeutische Technologie	Gebäude 26.22, Ebene 00
Pharmazeutische Biologie	Gebäude 26.23, Ebene 00

Biologie

Botanisches Institut und (Botanischer Garten 29.01)	Gebäude 26.13, Ebene 02
Institut für Biochemie der Pflanzen	Gebäude 26.02, Ebene 01
	Gebäude 26.03, Ebene 01
Institut für ökologische Pflanzenphysiologie u. Geobotanik	Gebäude 26.13, Ebene 01
Abt. Geobotanik	Gebäude 26.13, Ebene U1
Institut für Entwicklungs- und Molekularbiologie der Pflanzen	Gebäude 26.03-02 u. 26.13, Ebene U1
Institut für Entwicklungs- und Molekularbiologie der Tiere	Gebäude 26.13, Ebene 00
Institut für Zoophysiology	Gebäude 26.12, Ebene 00
Institut für Zoomorphologie, Zellbiologie, Parasitologie	Gebäude 26.03, Ebene 00
Abteilung für Parasitologie	Gebäude 26.13, Ebene 00
Institut für Neurobiologie	Gebäude 26.02, Ebene 00
Genetik	Gebäude 26.02, Ebene 02
	Gebäude 26.03, Ebene U1
	Gebäude 26.12, Ebene 02

(Fortsetzung siehe nächste Seite)

Mikrobiologie
Physikalische Biologie
und Abt. Biokybernetik

Gebäude 26.12, Ebene 01
Gebäude 26.12, Ebene U1

Psychologie

Gebäude 23.03

(siehe Orientierungspläne Medizinische Fakultät)

Universitäts- und Landesbibliothek

Gebäude 25.41

Fachbibliotheken

Mathematik, Informatik, Physik, Geowissenschaften,
Biologie, Chemie, Pharmazie

Gebäude 25.22, Ebene 01
Gebäude 26.21, Ebene 01

Hörsäle

5A, 5B, 5C
5D, 5E, 5F
5G, 5H
5J, 5K, 5L, 5M
6A, 6B, 6C, 6D, 6E, 6F
6G, 6H, 6J

Gebäude 25.11, Ebene 00
Gebäude 25.21, Ebene 00
Gebäude 25.22, Ebene 00
Gebäude 25.31, Ebene 00
Gebäude 26.11, Ebene 00
Gebäude 26.41, Ebene 00

Studienberatung

Mathematik

Julia Schweitzer
Mi. 11–12, F. 81-1 21 53
Prof'in Dr. Hochbruck
nach Vereinbarung, F. 81-1 21 50
Prof. Dr. Kerner (Erstsemester)
Di. 13–15–14, Do. 15.45–16.15, F. 81-1 21 85

Informatik

Institut für Informatik, Gebäude 25.13, Ebene 02, Raum 39
Univ.-Prof. Dr. E. Wanke, F. 81-1 37 30
Sprechstunde: nach Vereinbarung

Physik

Institut für Experimentalphysik, Gebäude 25.42, Ebene 01, Raum 24
Univ.-Prof. Dr. Axel Görlitz, F. 81-1 51 90, e-mail: axel.goerlitz@uni-duesseldorf.de
Sprechstunde: nach Vereinbarung

Chemie

Studiengang Diplom:	Univ.-Prof. Dr. W. Kläui, Institut für Anorganische Chemie und Strukturchemie, Lehrstuhl I, F. 81-1 22 86
Wirtschaftschemie:	Univ.-Prof. Dr. W. Frank, Institut für Anorganische Chemie und Strukturchemie, Lehrstuhl II, F. 81-1 31 35
Studiengang Biochemie:	Akad. Oberrat Dr. U. Schulte, Institut für Biochemie, F. 81-12020

Pharmazie

Institut für Pharmazeutische Biologie, Gebäude 26.32, Ebene 00, Raum 29
Priv.-Doz. Dr. Claus M. Paßreiter, F. 81-1 41 72

Biologie

Institut für Zoophysiology
Gebäude 26.12, Ebene 00, Raum 88

Priv.-Doz. Dr. Jürgen Schumann, F. 81-1 37 32, E-Mail: schumann@uni-duesseldorf.de
Sprechstunden: Mo.–Fr. 9–11 und 13.30–15

Psychologie

Univ.-Prof. N. N.
Beratungsgebiet: Nebenfach-Psychologen

Priv.-Doz. Dr. Petra Jansen-Osmann, F. 81-1 56 29
Gebäude 23.03, Ebene 00, Raum 65, Sprechzeiten Do. 14–15
Beratungsgebiet: 1. Studienabschnitt

Dipl.-Psych. Katrin Mutz, F. 81-1 51 92
Gebäude 23.02, Ebene 01, Raum 41, Sprechstunde Mi. 13–14
Beratungsgebiet: 2. Studienabschnitt

Studienberatung durch die Fachschaftsvertreterinnen und -vertreter der Studierendenschaft

Biologie

Fachschaftsraum Biologie, Gebäude 26.11, Ebene U1, Raum 42, F. 81-1 20 25. Vor Beginn des Wintersemesters führt die Fachschaft eine Informationsveranstaltung für Erstsemester durch. Genaue Termine und andere Informationen finden sich an den Schwarzen Brettern Geb. 26.01 oder im Fachschaftsraum (auch telefonisch).

Chemie

Fachschaftsraum Chemie, Gebäude 26.31, Ebene U1, Raum 51, F. 81-1 43 01 und Fachschaftsbüro Gebäude 25.31, Ebene 00, Raum 81 (über der Cafeteria), F. 81-1 36 11, Fax 81-1 36 11. In der Woche vor Beginn der Vorlesungen (siehe erste Umschlagseite) im Wintersemester führt die Fachschaft in der Regel von Dienstag (10.00) bis einschließlich Donnerstag eine dreitägige fortlaufende Einführungsveranstaltung durch. Der genaue Termin kann telefonisch erfragt oder den Aushängen am Schwarzen Brett der Fachschaft in der Ebene U1 (Geb. 26.41) entnommen werden.

Mathematik

Fachschaftsraum Mathematik, Gebäude 25.22, Ebene U1, Raum 26 und 83, F. 81-1 36 07 und 81-1 37 07, in der Vorlesungszeit täglich siehe Aushang, sonst Do. 14–16. Vor Beginn der Vorlesung im Wintersemester führt die Fachschaft eine viertägige Einführungsveranstaltung für Erstsemester durch (siehe Aushang).

5

Informatik

Fachschaftsraum Informatik, Gebäude 25.12, Ebene 01, Raum 18, F. 81-1 48 46
Sprechzeiten und weitere Informationen: siehe <http://www.fscs.uni-duesseldorf.de>

Pharmazie

Fachschaftsraum Pharmazie, Gebäude 26.31, Ebene U1, Raum 41, F. 81-12516,
Sprechzeit: siehe Aushang – in der Vorlesungszeit täglich 12–13. Einführungsver-
anstaltung für Erstsemester wird vor Semesterbeginn durchgeführt.

Physik

Fachschaftsraum Physik, Gebäude 25.32, Ebene 00, Raum 21, F. 81-1 32 32, in der Vor-
lesungszeit siehe Aushang, sonst Mi. 13–15 Uhr. Vor Beginn der Vorlesungen im
Wintersemester führt die Fachschaft eine viertägige Einführungsveranstaltung für Erst-
semester durch (siehe Aushang).

Psychologie

Fachschaftsraum Psychologie, Gebäude 23.03, Ebene U1, Raum 64, F. 81-13488,
Mo.–Do. 13–14 Uhr und nach telefonischer Vereinbarung. Die Fachschaft führt in der
ersten Woche des Wintersemesters eine Einführung für Erstsemester durch.

Prüfungsausschüsse

Ausschuss für die Diplomprüfung in Biologie

Vorsitzender:

Univ.-Prof. Dr. R. Wagner

Stellvertreter:

Univ.-Prof. Dr. U. Rüter

Weitere Mitglieder:

Univ.-Prof. Dr. J. H. Hegemann

Wiss. Mitarbeiter:

Priv.-Doz. Dr. J. Schumann

Studierende:

N. N.

Ausschuss für die Zwischenprüfung in Biologie

Vorsitzender:

Univ.-Prof. Dr. Klaus Lunau

Stellvertreter:

Univ.-Prof. Dr. Jochen D'Haese

Weitere Mitglieder:

Univ.-Prof. Dr. August-Wilhelm Alfermann

Univ.-Prof. Dr. Hartmut Greven

Vertreter der wissenschaftlichen Mitarbeiter:

Priv.-Doz. Dr. Jürgen Schumann

Vertreter der Studierenden:

N. N., N. N.

Ausschuss für Bachelorprüfungen in Biologie

Vorsitz:

Univ.-Prof. Dr. R. Wagner

Stellvertreter:

Univ.-Prof. Dr. U. Rüter

Weitere Mitglieder:

Univ.-Prof. Dr. J. Hegemann

Priv.-Doz. Dr. J. Schumann

Studierende:

N. N.

Ausschuss für die Diplomprüfung in Chemie

Vorsitzender:

Univ.-Prof. Dr. W. Kläui

Stellvertreter:

Univ.-Prof. Dr. M. Braun

Weitere Mitglieder:

Univ.-Prof. Dr. K. Kleinermanns

Univ.-Prof. Dr. J. Pietruszka

Wiss. Mitarbeiter:

Dr. Bernhard Mayer

Studierende:

Samir Charrak, Daniel Griesinger

Prüfungsausschuss Bachelor / Master Chemie

Vorsitzende:

Prof. Dr. W. Kläui

Stellvertreter:

Prof. Dr. M. Braun

Weitere Mitglieder:

Prof. Dr. R. Weinkauff

Prof. Dr. J. Pietruszka

Wiss. Mitarbeiter:

Dr. R. Reiß

Studierende:

Bachelor: Vivian Verheyen

Master: Samir Charrak, Daniel Griesinger

Ausschuss für die Diplomprüfung in Wirtschaftschemie

Vorsitzender:

Univ.-Prof. Dr. W. Frank

Stellvertreter:

Univ.-Prof. Dr. B. Günter

Weitere Mitglieder:

Univ.-Prof. Dr. C. Seidel

Univ.-Prof. Dr. H.-D. Smeets

Wiss. Mitarbeiter:

Dr. G. Reiß

Studierende:

N. N.

Prüfungsausschuss Bachelor / Master in Biochemie

Vorsitzender:
Univ.-Prof. Dr. H. Weiss
Stellvertreter:
Univ.-Prof. Dr. U. Rüter
Weiteres Mitglied:
Univ.-Prof. Dr. L. Schmitt
Wiss. Mitarbeiter:
Akad. Oberrat Priv.-Doz. Dr. U. Schulte
Studierende:
N. N.

Ausschuss für die Zwischenprüfung in Chemie

Vorsitzender:
Univ.-Prof. Dr. W. Kläui
Stellvertreter:
Univ.-Prof. M. Braun
Weitere Mitglieder:
Univ.-Prof. Dr. K. Kleinermanns
Univ.-Prof. J. Pietruszka
Wiss. Mitarbeiter:
Dr. Bernhard Mayer
Studierende:
N. N., N. N.

Prüfungsausschuss Bachelor in Informatik

Vorsitzender:
Univ.-Prof. Dr. S. Conrad
Stellvertreter:
Univ.-Prof. Dr. M. Leuschel
Weitere Mitglieder:
Univ.-Prof. Dr. V. Aurich
Mitarbeiter:
Dipl.-Wirtsch.-Inform. Christian Lochert
Dipl.-Math. Garbor Erdelyi
Studierende:
Markus Borgermanns

Prüfungsausschuss Master in Informatik

Vorsitzender:
Univ.-Prof. Dr. M. Leuschel
Stellvertreter:
Univ.-Prof. Dr. S. Conrad
Weitere Mitglieder:
Univ.-Prof. Dr. V. Aurich
Mitarbeiter:
Dipl.-Wirtsch.-Inform. Christian Lochert
Dipl.-Math. Garbor Erdelyi
Studierende:
Markus Borgermanns

Ausschuss für die Diplomprüfung in Mathematik

Vorsitzender:
Univ.-Prof. Dr. K. Witsch

Stellvertreter:
Univ.-Prof. Dr. Marlis Hochbruck

Weitere Mitglieder:
Univ.-Prof. Dr. A. Janssen
Univ.-Prof. Dr. Otto Kerner
Univ.-Prof. Dr. Wilhelm Singhof
Univ.-Prof. Dr. Otto Kerner
N. N.

Alle Mathematisches Institut

Prüfungsausschuss Bachelor/Master in Mathematik und Anwendungsgebiete

Vorsitzender:
Univ.-Prof. Dr. M. Hochbruck

Stellvertreter:
Univ.-Prof. Dr. K. Steffen

Weitere Mitglieder:
Univ.-Prof. Dr. A. Janssen
Univ.-Prof. Dr. O. Kerner
Univ.-Prof. Dr. Wilhelm Singhof
Univ.-Prof. Dr. Kristian Witsch

Wiss. Mitarb.:
Dr. Volker Grimm
Dr. Tobias Finis

Studierende (Prüfungsausschuss Bachelor):
N. N.

Studierende (Prüfungsausschuss Master):
N. N.
N. N.

Ausschuss für die Zwischenprüfung in Mathematik

Vorsitzender:
Univ.-Prof. Dr. K. Witsch

Stellvertreter:
Univ.-Prof. Dr. Marlis Hochbruck

Weitere Mitglieder:
Univ.-Prof. Dr. A. Janssen
Univ.-Prof. Dr. Otto Kerner
Univ.-Prof. Dr. Wilhelm Singhof
Univ.-Prof. Dr. Klaus Steffen

Ausschuss für die Diplomprüfung Physik

Vorsitzender:

Univ.-Prof. Dr. M. Getzlaff

Stellvertreter:

Univ.-Prof. Dr. K. Schierbaum

Weitere Mitglieder:

Univ.-Prof. Dr. G. Pretzler

Univ.-Prof. Dr. (RUS) A. Pukhov

Wiss. Mitarb.:

Akad. Dir. Dr. H. Hammer

Studierende:

Dennis Heckendorf

Ausschuss für die Zwischenprüfung in Physik

Vorsitzender:

Univ.-Prof. Dr. M. Getzlaff

Stellvertreter:

Univ.-Prof. Dr. K. Schierbaum

Weitere Mitglieder:

Univ.-Prof. Dr. G. Pretzler

Univ.-Prof. Dr. (RUS) A. Pukhov

Wiss. Mitarb.:

Dipl.-Phys. Christoph Kahle

Studierende:

Dennis Heckendorf

N. N.

Prüfungsausschuss Bachelor Physik

Vorsitzender:

Univ.-Prof. Dr. St. Egelhaaf

Stellvertreter:

Prof. Dr. K. Schierbaum

Weitere Mitglieder:

Prof. Dr. G. Pretzler

Prof. Dr. A. Pukhov

Wiss. Mitarb.:

Akad. Dir. Dr. H. Hammer

Studierende:

N. N.

N. N.

Prüfungsausschuss Master Physik

Vorsitzender:
Prof. Dr. M. Getzlaff
Stellvertreter:
Prof. Dr. K. Schierbaum
Weitere Mitglieder:
Prof. Dr. G. Pretzler
Prof. Dr. A. Pukhov
Wiss. Mitarbeiter:
Akad. Dir. Dr. H. Hammer
Studierende:
N. N., N. N.

Ausschuss für die Diplomprüfung in Psychologie

Vorsitzender:
Univ.-Prof. Dr. M. Heil
Stellvertreter:
Univ.-Prof. Dr. Bettina Pause
Weitere Mitglieder:
Univ.-Prof. Dr. A. Buchner
Univ.-Prof. Dr. J. Musch
Wiss. Mitarb.:
Dr. Christian Müller
Studierende:
Marijke Huven
Martin Elzner

Alle Psychologisches Institut

Graduiertenförderungskommission der Fakultät

Vorsitzender:
Univ.-Prof. Dr. P. Kleinebudde
Weitere Mitglieder:
Univ.-Prof. Dr. M. Braun
Univ.-Prof. Dr. J.P. Huston
Univ.-Prof. Dr. R. Lösch
Univ.-Prof. Dr. S. Conrad
Univ.-Prof. Dr. R. Meise
Juniorprof. Dr. A. Wicht
Frau Dr. S. Etges

Kommission für Internationale Angelegenheiten

Vorsitzender:
Univ.-Prof. Dr. R. Meise
Weitere Mitglieder:
Univ.-Prof. Dr. M. Braun
Univ.-Prof. Dr. P. Stoerig
Univ.-Prof. Dr. R. Meise
Univ.-Prof. Dr. (Rus) A. Pukhov
Univ.-Prof. Dr. P. Proksch
Univ.-Prof. Dr. Ch. Bridges
Univ.-Prof. Dr. J. Rothe
Frau Akad. Dir. Dr. H. Hammer
Silke Zimmermann
Rolf Linder

Lehrkörper

a) Emeritierte Universitätsprofessoren:

- Bausch, Richard, Eichenallee 2a, 41469 Neuss, F. (02137) 85 76
Dr. rer. nat. (Theoretische Physik)
- Bergmann, Artur, Scheideweg 25, 40591 Düsseldorf, F. 75 15 17
Dr. rer. nat. (Mathematik)
- Birkofer, Leonhard, Bruchhausenstraße 65, 40591 Düsseldorf
Dr. rer. nat. (Organische Chemie)
- Decker, Gernot, Im Diepental 41, 40597 Düsseldorf, F. 71 39 11
Dr. rer. nat. (Experimentalphysik)
- Döring, Boro, Wupperstraße 17, 40699 Erkrath
Dr. rer. nat. (Angewandte Mathematik)
- Fischer, Gerd,
Dr. rer. nat. (Mathematik)
- Gerstenhauer, Armin, Schlehdornweg 16, 42781 Haan, F. (02129) 72 96
Dr. rer. nat. (Geographie)
- Grieshaber, Manfred
Dr. rer. nat. (Zoophysiologie)
- Hess, Oswald, Bachstr. 103, 42781 Haan, F (02129) 74 34
- Hollenberg, Cornelis P.
Dr. rer. nat. (Mikrobiologie)
- Janssen, Hans-Karl, Am Eichelkamp 152, 40723 Hilden, F. (021 03) 6 18 97
Dr. rer. nat. (Theoretische Physik)
- Kalveram, Karl Theodor, Sanddornweg 2, 41469 Neuss-Norf, F. (021 37) 43 66
Dr. rer. nat. (Psychologie)
- Klinger, Hanns, Bodinusstraße 6, 40239 Düsseldorf, F. 66 36 42
Dr. rer. nat. (Mathematische Statistik und Wahrscheinlichkeitstheorie)
- Kranz, Jakob, Roseggerstraße 13, 41564 Kaarst, F. (021 31) 6 72 54
Dr. rer. nat. (Angewandte Physik)
- Krauth, Joachim, Universitätsstraße 1, 40225 Düsseldorf, F. 81-1 21 44
Dr. rer. nat. (Psychologie)
- Kuchen, Wilhelm
Dr. rer. nat. (Anorganische Chemie)
- Larenz, Rudolf-Wilhelm, Am Schwalbenberg 2, 40627 Düsseldorf, F. 20 38 15
Dr. rer. nat. (Theoretische Physik)
- Lippold, Bernhard C.
Dr. rer. nat. (Pharmaz. Technologie)
- Martin, Hans-Dieter, Universitätsstraße 1, 40225 Düsseldorf
Dr. rer. nat. (Organische Chemie und Makromolekulare Chemie), 1.9.80
- Möhrle, Hans
Dr. rer. nat. (Pharmazie)
- Mootz, Dietrich
Dr. rer. nat. (Anorganische Chemie und Strukturchemie)
- Otto, Andreas
Dr. rer. nat. (Experimentalphysik)
- Petry, Walter, Ottilie-Baader-Weg 6, 40789 Monheim-Baumberg, F. (021 73)6 62 68
Dr. rer. nat. (Instrumentelle Mathematik)
- Riesner, Detlev, Sonsbecker Straße 19, 40547 Düsseldorf, F. 02 11-55 78 79 15,
Fax 0211-55 78 79 16
Dr. rer. nat. (Physikalische Biologie)
- Santarius, Kurt A., Hausensteinweg 2c, 82327 Tutzing, F. (081 58) 90 58 05
Dr. rer. nat. (Botanik)
- Schmid, Dankward, Klusenstr. 116, 41239 Mönchengladbach, F. (021 66) 25 57 86
Dr. rer. nat. (Festkörperspektroskopie)
- Schmidtke, Hans-Herbert, Wilhelm-Raabe-Straße 1, 40699 Erkrath, F. 25 11 59

- Dr. phil. nat. (Theor. Chemie)
 Steinberg, Heinz-Günter, Ruschheide 15, 48157 Münster, F. (02 51) 32 92 88
 Dr. rer. nat. (Geographie)
 Stubbe, Wilfried, Lärchenweg 2, 83346 Bergen, F. (0 86 62) 82 96
 Dr. rer. nat. (Botanik)
 Suchy, Kurt, Eichenwand 14, 40627 Düsseldorf, F. 20 34 10
 Dr. rer. nat. (Theoretische Physik)
 Uhlenbusch, Jürgen, Ruhrstraße 30, 40699 Erkrath, F. (0 21 04) 4 20 79
 Dr. rer. nat. (Experimentalphysik)
 Vollmer, Günter, Buchholzstraße 25, 53127 Bonn, F. (02 28) 28 10 25
 Dr. rer. nat. (Chemie und ihre Didaktik)
 Wein, Norbert, Salmweg 2, 41564 Kaarst, F. (0 21 31) 60 32 85
 Dr. phil. (Geographie und ihre Didaktik)
 Willuhn, Günter, F. 81-1 33 89
 Dr. rer. nat. (Pharmazeutische Biologie)
 Wist, Eugene R., Universitätsstraße 1, 40225 Düsseldorf, F. 81-1 34 95
 Ph. D. (Physiologische Psychologie)
 Wolf, Gerd H., Otto-Hahn-Straße 1, 52428 Jülich, F. (0 24 61) 5 43 67
 Dr. rer. nat. (Plasmaphysik)
 Wulff, Günter, Mommsenstraße 20, 40699 Erkrath, F. (0 21 04) 4 58 71
 Dr. rer. nat. (Organische Chemie)

b) Universitätsprofessorinnen und Professoren im Ruhestand:

- Baumgarten, Edwin, Zwengenberger Straße 11a, 42781 Haan
 Dr. rer. nat. (Physikalische Chemie und chemische Technologie)
 Behmenburg, Wolfgang, Christophstraße 81, 40225 Düsseldorf, F. 75 24 26
 Dr. rer. nat. (Experimentalphysik)
 Bessenrodt, Rüdiger, Drakestraße 2, 40545 Düsseldorf, F. 575730
 Dr. rer. nat. (Theoretische Physik)
 Glebe, Günther, Daneköthen 24, 40210 Düsseldorf, F. 27 42 93
 Dr. phil. nat. (Geographie)
 Grabitz, Hans-Joachim, Stresemannstraße 16, 40210 Düsseldorf
 Dr. phil. (Psychologie)
 Hägele, Gerhard
 Dr. rer. nat. (Anorganische Chemie)
 Harzheim, Egbert, Dr. rer. nat. (Mathematik)
 Hehl, Franz-Josef, Wagnerstraße 3, 40882 Ratingen, F. (0 21 02) 5 02 72
 Dr. phil. (Psychologie)
 Heide, Gerhard, Hans-Holbein-Straße 24, 40699 Erkrath, F. 24 55 76, Fax 9 00 33 04
 Dr. rer. nat. (Zoologie)
 Janßen, Klaus, Christophstr. 77, 40225 Düsseldorf, F. 34 77 64
 Dr. rer. nat. (Mathematik)
 Jordan, Ekkehard, Königsberger Straße 9, 42781 Haan, F. (02129) 31312
 Dr. rer. nat. (Physische Geographie)
 Köhnen, Walter, Im Jagdfeld 41, 41464 Neuss, F. (0 21 31) 8 47 68
 Dr. rer. nat. (Mathematik)
 Kowallik, Klaus-V., Mommsenstraße 47, 41470 Neuss-Allerheiligen
 F. (0 21 37) 6 07 27, Dr. phil. (Botanik)
 Krause, Gotthard H., Menanweg 33, 40724 Hilden, F. (0 21 03) 6 16 38
 Dr. rer. nat. (Pflanzenphysiologie)
 Kuckländer, Uwe
 Dr. rer. nat. (Pharmazeutische Chemie)
 Kula, Maria-Regina
 Dr. rer. nat. (Enzymtechnologie)
 Kunz, Werner
 Dr. rer. nat. (Genetik)
 Meiners, Dieter, Volmerswerther Str. 93, 41468 Neuss, F. (0 21 31) 3 73 24

- Dr. rer. nat. (Physik)
 Michaelis, Georg F., Botanisches Institut
 Dr. rer. nat. (Botanik)
- Ratschek, Helmut, Otto-Hahn-Straße 12, 40591 Düsseldorf
 Dr. phil. (Mathematik), 20.9.73
- Rebhan, Eckhard, Leitenstorffer Straße 20, 40597 Düsseldorf, F. 71 65 67
 Dr. rer. nat. (Theoretische Physik)
- Schirmer, Wolfgang, 91320 Wolkenstein 24, F. (0 91 94) 72 47 72
 Dr. rer. nat. (Geologie)
- Schlue, Wolf-Rüdiger
 Dr. rer. nat. (Neurobiologie)
- Schulze, G. E., Werner, Grevenbroicher Weg 70, 40547 Düsseldorf, F. 59 92 782
 Dr. rer. nat. habil. (Werkstoffwissenschaft)
- Schwuger, Milan, Sauerbruchstraße 16, 42781 Haan, F. (0 21 29) 27 48
 Dr.-Ing. (Physikalische Chemie)
- Stark, Dietrich, Am Bandsbusch 63, 40723 Hilden, F. (0 21 03) 6 25 71
 Dr. rer. nat. (Angewandte Physik)
- Strehblow, Hans-Henning
 Dr. rer. nat. (Physikalische Chemie)
- Strotmann, Heinrich, Kopernikusstraße 57, 40699 Erkrath
 Dr. phil. nat. (Biochemie der Pflanzen)
- Vorlaufer, Karl, Heidenfeldstr. 11, 65812 Bad Soden, F. (0 61 74) 37 30
 Dr. phil. nat. (Geographie)
- Weber, Horst
 Dr. rer. nat. (Pharmazie)
- Wenzens, Gerd, Wiesenweg 20, 79737 Herrisried, F. (07764) 93 37 28
 Dr. phil. nat. (Geographie)
- Wisbauer, Robert, Pastor-Bredo-Straße 17, 41464 Neuss, F. (0 21 31) 8 01 99
 Dr. rer. nat. (Mathematik)
- Zachariae, Gerhard, Schmiedestraße 26, 40878 Ratingen, F. (630) 2 81 50
 Dr. rer. nat. (Bodenbiologie)

c) Universitätsprofessorinnen und Universitätsprofessoren:

- Alfermann, August-Wilhelm, Ruhrstraße 5, 40699 Erkrath
 Dr. rer. nat. (Botanik), 30.7.86
- Aurich, Volker, Werstener Dorfstr. 99, 40591 Düsseldorf
 Dr. rer. nat. (Informatik), 1.10.88
- Bayen, Ute J.
 (Psychologie), 1.3.2007
- Beye, Martin
 Dr. rer. nat. (Genetik)
- Bott, Michael, Forschungszentrum Jülich GmbH
 Dr. rer. nat. (Biochemie), 1.8.98
- Braun, Manfred, Universitätsstraße 1, 40225 Düsseldorf
 Dr. rer. nat. (Organische Chemie), 1.4.85
- Breitkreuz, Jörg
 Dr. rer. nat. (Pharmazeutische Technologie) 9.12.2004
- Bruß, Dagmar, F. 81-1 06 79
 Dr. rer. nat. (Theoretische Physik) (Lehrstuhlinhaberin), 1.9.2004
- Buchner, Axel
 Dr. phil. (Psychologie), 1.10.2000 (Lehrstuhlinhaber)
- Büldt, Georg, Forschungszentrum Jülich, 52425 Jülich (F. (0 24 61) 61 20 30
 Dr. rer. nat. (Biologische Strukturforschung), 1.10. 93 (Lehrstuhlinhaber)
- Conrad, Stefan
 Dr. rer. nat. (Lehrstuhlinhaber) (Informatik), 1.10.2002

- Dhont, Jan Karel, Forschungszentrum Jülich, 52425 Jülich, F. (0 24 61) 61 21 60
Dr. rer. nat. (Physik) 1.11.2001
- Egelhaaf, Stefan U.
Dr. (Experimentalphysik) 1.12.04 (Lehrstuhlinhaber)
- Egger, Reinhold
Dr. rer. nat. (Theoretische Physik), 1.4.01 (Lehrstuhlinhaber)
- Ernst, Joachim F., Gerresheimer Straße 57a, 40721 Hilden, F. (0 21 03) 4 61 54
Dr. rer. nat. (Mikrobiologie), 1.8.89
- Frank, Walter
Dr. rer. nat. (Anorganische Chemie und Strukturchemie), 1.10.1999 (Lehrstuhlinhaber)
- Ganter, Christian
Dr. rer. nat. (Anorganische Chemie und Strukturchemie), 27.2.2003
- Getzlaff, Mathias, F. (02 11) 81-12 291
Dr. rer. nat. (Angewandte Physik), 16.12.2002
- Görlitz, Axel, F. (02 11) 81-1 51 90
Dr. rer. nat. (Physik), 1.10.2003
- Greven, Hartmut, Otto-Hahn-Straße 80, 40591 Düsseldorf, F. 75 41 12
Dr. rer. nat. (Zoologie), 4.11 86
- Groth, Georg, Universitätsstraße 1, 40225 Düsseldorf, F. 81-1 28 22,
Dr. rer. nat. (Biochemie der Pflanzen)
- Grunewald, Fritz, Hospitalweg 13, 53115 Bonn, F. 02 28/21 05 89
Dr. rer. nat. (Mathematik), 1.6.92 (Lehrstuhlinhaber)
- Hegemann, Johannes H.
Dr. rer. nat. (Funktionelle Genomforschung) (Lehrstuhlinhaber)
- Heil, Martin
Dr. rer. nat. (Psychologie), 1.3.2003
- Heinzel, Thomas, F. (02 11) 81-1 48 13
Dr. rer. nat. (Experimentalphysik), (Lehrstuhlinhaber), 1.4.2004
- Hochbruck, Marlis, Römerstraße 30, 41366 Schwalmtal, F. (0 21 63) 32 01 82
Dr. rer. nat. (Mathematik), 1.10.98 (Lehrstuhlinhaberin)
- Höltje, Hans-Dieter, Pharmazeutische Chemie
Dr. rer. nat., Dr. pharm. h.c., 1.3.96 (Lehrstuhlinhaber)
- Huston, Joseph, P., Graf-Recke-Straße 70, 40239 Düsseldorf, F. 81-1 42 96
Ph. D. (Psychologie), 1.12.77 (Lehrstuhlinhaber)
- Jaeger, Karl-Erich, Institut für Molekulare Enzymtechnologie, Forschungszentrum Jülich,
F. (0 24 61) 61 69 66
Dr. rer. nat. (Molekulare Enzymtechnologie), 1.7.02 (Lehrstuhlinhaber)
- Jahns, Hans Martin, F. 81-1 35 49
Dr. rer. nat. (Botanik), 1.4.87 (Lehrstuhlinhaber)
- Janssen, Arnold, Kleine Trift 6, 57258 Freudenberg, F. (0 27 34) 17 72
Dr. rer. nat. (Mathematische Statistik und Wahrscheinlichkeitstheorie) 1.4.92
(Lehrstuhlinhaber)
- Jarre, Florian
Dr. rer. nat. (Mathematische Optimierung), 1.7.2000 (Lehrstuhlinhaber)
- Jose, Joachim
Dr. rer. nat. (Pharm. Chemie), 22.7.2004
- Kassack, Matthias
Dr. rer. nat. (Pharmazeutische Chemie), 1.10.06
- Kerner, Otto, Brandenburgstraße 15, 41564 Kaarst, F. (0 21 31) 51 46 13
Dr. rer. nat. (Mathematik), 14.7.82
- Kisker, Erhard, F. (0 21 1) 81-1 25 74
Dr. rer. nat. (Angewandte Physik) 1.4.1988 (Lehrstuhlinhaber)
- Kläui, Wolfgang
Dr. phil., Dr rer. nat. habil. (Anorganische Chemie), 1.8.91 (Lehrstuhlinhaber)
- Kleinebudde, Peter
Dr. rer. nat. (Pharmazeutische Technologie), 1.3.03 (Lehrstuhlinhaber)

- Kleinermanns, Karl
Dr. rer. nat. (Physikalische Chemie), 9.10.90 (Lehrstuhlinhaber)
- Klünens, Jürgen
Dr. rer. nat. (Mathematik), 1.10.06
- Köhler, Kai
Dr. rer. nat. (Mathematik), 11.06.02
- Krauth, Joachim, Universitätsstraße 1, 40225 Düsseldorf, F. 81-1 21 44
Dr. rer. nat. (Psychologie), 3.8.76 (Lehrstuhlinhaber)
- Läer, Stephanie
Dr. med. (Klinische Pharmazie), 24.11.2004
- Lercher, Martin
Dr. rer. nat. (Lehrstuhlinhaber) (Informatik), 1.1.2007
- Leuschel, Michael
Dr. rer. nat. (Lehrstuhlinhaber) (Informatik), 29.10.2004
- Li, Shu-Ming
Dr. rer. nat. (Pharmazeutische Biologie und Biotechnologie), 1.4.06
- Likos, Christos, F. (02 11) 81-1 36 99
Dr. (USA) (Theoretische Physik), 1.8.2003
- Lösch, Rainer, Werstener Feld 40, 40591 Düsseldorf, F. 76 20 01
Dr. rer. nat. (Botanik), 30.10. 90
- Löwen, Hartmut, Schluchtenhausstr. 1, 41469 Neuss
Dr. rer. nat. (Theoretische Physik), 23. 11. 95 (Lehrstuhlinhaber)
- Lunau, Klaus, Albrecht-Dürer-Straße 49, 40699 Erkrath, F. 24 40 76
Dr. rer. nat. (Neurobiologie), 1.10.97
- Marian, Christel M., Zietenstr. 45, 40476 Düsseldorf
Dr. rer. nat. (Theoretische Chemie) 01.11.01 (Lehrstuhlinhaberin)
- Martin, William, Rilkestr. 13, 41469 Neuss
Dr. rer. nat. (Botanik), 1.7.99 (Lehrstuhlinhaber)
- Mauve, Martin
Dr. rer. nat. (Lehrstuhlinhaber) (Informatik), 4.8.2003
- Mehlhorn, Heinz, F. 81-1 30 52
Dr. rer. nat. (Zoologie), (Lehrstuhlinhaber), 1. 3. 95
- Meise, Reinhold, Willbecker Straße 42, 40699 Erkrath, F. (021 04) 4 23 91
Dr. rer. nat. (Mathematik), 26.10.73 (Lehrstuhlinhaber)
- Mewis, Albrecht
Dr. rer. nat. (Anorganische Chemie), 14.11.94
- Möhle, Martin, F. 81-1 04 15
Dr. rer. nat. (Mathematik), 1.4.2007
- Müller, Thomas J. J.
Dr. rer. nat. (Organische Chemie) (Lehrstuhlinhaber) 1.10.2006
- Musch, Jochen
Dr. rer. nat. (Psychologie)
- Nägele, Gerhard
Dr. rer. nat. (Physik) 14.12.04
- Olbrich, Stephan
Dr.-Ing. (Lehrstuhlinhaber) (Informatik), 1.12.05
- Pause, Bettina
Dr. rer. nat. (Psychologie)
- Pietrowsky, Reinhard, Universitätsstraße 1, 40225 Düsseldorf, F. 81-1 21 40
Dr. rer. nat. (Psychologie)
- Pietruszka, Jörg
Dr. rer. nat. (Bioorganische Chemie), 30.11.04 (Lehrstuhlinhaber)
- Pretzler, Georg, F. 81-1 38 84
Dr. rer. tech. (Experimentalphysik) 21.3.2002

- Proksch, Peter
Dr. rer. nat. (Pharmazeutische Biologie), 29.9.99 (Lehrstuhlinhaber)
- Pukhov, Alexander, An der Eiche 24, 41468 Neuss, F. (021 31) 2 01 16 89
Dr. (RUS) (Theoretische Physik), 20.11.01
- Reich, Holger, F. 81-1 43 97
Dr. rer. nat. (Mathematik), 1.4.2007
- Reiter, Detlev, Lerchenweg 10, 52353 Düren, F. 0 24 21 / 8 74 12
Dr. rer. nat. (Experimentalphysik), 26.5.97
- Ritter, Helmut
Dr. rer. nat. (Organische Chemie und Makromolekulare Chemie), 1.10.01
(Lehrstuhlinhaber)
- Rose, Christine R., F. 81-1 34 16
Dr. rer. nat. (Neurobiologie) (Lehrstuhlinhaber), 22.9.2005
- Rothe, Jörg
Dr. rer. nat. (Informatik), 1.10.2000
- Rüther, Ulrich, F. 81-11391
Dr. rer. nat. (Entwicklungs- und Molekularbiologie der Tiere) Lehrstuhlinhaber
- Sahm, Hermann, Forschungszentrum Jülich GmbH, F. (0 24 61) 61 32 94
Dr. rer. nat. (Biotechnologie), 1.3.77 (Lehrstuhlinhaber)
- Samm, Ulrich, IPP, Forschungszentrum Jülich, F. (0 24 61) 61 30 85
Dr. rer. nat. (Plasmaphysik) 20.11.97
- Schierbaum, Klaus-Dieter, Von-Steuben-Straße 11, 47803 Krefeld, F. (0 21 51) 87 58 11
Dr. rer. nat. (IPkM, Materialwissenschaft), 1.3.98
- Schiller, Stephan
Ph. D. (Experimentalphysik), 1.10.99 (Lehrstuhlinhaber)
- Schmitt, Lutz
Dr. rer. nat. (Biochemie), 23.12.04
- Schöttner, Michael
Dr. rer. nat. (Informatik), 1.10.2006
- Schröder, Stefan
Dr. rer. nat. (Mathematik), 1.10.2004 (Lehrstuhlinhaber)
- Schurr, Ulrich, Forschungszentrum Jülich GmbH, F. (0 24 61) 61 30 73
Dr. rer. nat. (Botanik), 1.8.2002 (Lehrstuhlinhaber)
- Seidel, Claus
Dr. rer. nat. (Physikalische Chemie), 18.6.2002 (Lehrstuhlinhaber)
- Simon, Rüdiger, F. 81-1 40 45
Dr. rer. nat. (Genetik) 01.10.02
- Singhof, Wilhelm, Cronenberger Weg 6a 40591 Düsseldorf, F. 75 16 37
Dr. rer. nat. (Mathematik), 29.9.87 (Lehrstuhlinhaber)
- Spatschek, Karl-Heinz, Dingerkusweg 19, 45239 Essen, F. (02 01) 40 64 78
Dr. rer. nat. (Theoretische Physik), 22.5.85 (Lehrstuhlinhaber)
- Staudt, Claudia
Dr. rer. nat. (Organische Chemie), 1.12.2003
- Steffen, Klaus, Friedrich-Ebert-Straße 25, 42781 Haan, F. (0 21 29) 5 22 69
Dr. rer. nat. (Mathematik), 22.4.76 (Lehrstuhlinhaber)
- Stoerig, Petra, Universitätsstraße 1, 40225 Düsseldorf, F. 81-1 22 65
Dr. phil. Dr. med. habil. (Psychologie), Lehrstuhlinhaberin, 7.7.97
- Wagner, Rolf
Dr. rer. nat. (Physikalische Biologie), 1.10.1987
- Wanke, Egon, Gebäude 25.13, Ebene 02, Raum 39, F. 81-1 37 30
Dr. rer. nat. (Informatik), 1. 4. 95
- Weber, Andreas P.M.
Dr. rer. nat. (Biochemie der Pflanzen), 1.4.2007
- Weinkauff, Rainer
Dr. rer. nat. (Physikalische Chemie), 30.8.99

Weiss, Hanns

Dr. med. (Biochemie), 1.4.81 (Lehrstuhlinhaber)

Westhoff, Peter, Heribertstraße 13, 41468 Neuss, F. (021 31) 3 54 34

Dr. rer. nat. (Botanik), 11. 1. 88 (Lehrstuhlinhaber)

Willbold, Dieter, F. (024 61) 61 21 00 u. (02 11) 81-1 1390, Fax (024 61) 61 2023

Dr. rer. nat. (Physikalische Biologie), 15.8.01 (Lehrstuhlinhaber)

Willi, Oswald, F. (02 11) 81-1 21 57

Dr. rer. tech. (Experimentalphysik), 1.4.01 (Lehrstuhlinhaber)

Witsch, Kristian, Benrather Schlossallee 36, 40597 Düsseldorf, F. 71 51 64

Dr. rer. nat. (Mathematik), 1.7.81

Wunderlich, Frank

Dr. rer. nat. (Molekulare Parasitologie), 1.6.86

d) Honorar-Professoren:

Babczinski, Peter, Gartenstraße 31b, 40764 Langenfeld

Dr. rer. nat. Pflanzenschutzzentrum Monheim, Bayer AG, Alfred-Nobel-Straße,
40789 Monheim, F. (0 21 73) 38 38 49

Engell, Hans-Jürgen, Max-Planck-Straße 1, 40237 Düsseldorf

Privat: Voisweg 45a, 40878 Ratingen, F. (0 21 02) 2 19 60

Dr. rer. nat. Direktor MPI für Eisenforschung

Friedrich, Günter, Jakob-Hüskes-Straße 35, 47839 Krefeld, F. (0 21 51) 73 06 94

Dr. rer. nat., Regierungsdirektor am Landesamt für Wasser und Abfall NRW (Limnologie)

Heins, Arnold, Ohligser Weg 19, 40723 Hilden, F. (0 21 03) 6 25 10

Dr. rer. nat., Firma Henkel KGaA, Düsseldorf (Chemie)

Hochmuth, Toni, Matthias-Grünwaldstraße 13, 40699 Erkrath, F. (02 11) 24 27 91

Dr. rer. nat., Ministerialdirigent a. D. (Physik)

Iden, Rüdiger, Polymer Research Division, BASF AG 67056 Ludwigshafen

Dr. rer. nat., Leiter der Polymerphysik

Knop, Jan von, Feldstraße 14, 40479 Düsseldorf, F. (02 11) 40 79 08

Dr. rer. nat., Direktor des Rechenzentrums der Universität Düsseldorf (Datenverarbeitung)

Londershausen, H. M., BAYER AG, 40789 Monheim

Dr. rer. nat.

Lubitz, Wolfgang, Postfach 10 13 65, 45413 Mülheim an der Ruhr, F. (02 08) 3 06 - 36 14

Fax (02 08) 3 06 - 39 55, e-mail: lubitz@mpi-muelheim.mpg.de

Prof. Dr., Max-Planck-Institut für Strahlenchemie

Thiel, W.

Dr. rer. nat. (Chemie), Max-Planck-Institut für Kohlenforschung, Kaiser-Wilhelm-Platz 1,
45470 Mülheim a. d. Ruhr

e) außerplanmäßige Professoren:

Bessenrodt-Weberpals, Monika, Department Technik, Fakultät DMI, HAW Hamburg,

Stiftsstraße 69, 20099 Hamburg

Dr. rer. nat. (Experimentalphysik)

Bettermann, Hans, Ahrstr. 17, 41469 Neuss

Dr. rer. nat. (Physikalische Chemie)

Bickel, Susanne, Eichenwand 5, 40627 Düsseldorf, F. 81-1 19 56, F. priv. 02 11-20 23 88

Dr. rer. nat. (Biochemie der Pflanzen und Fachdidaktik Biologie)

Bluhm, Thorsten, Carl-Schmachtenberg-Weg 21, 40822 Mettmann

Dr. rer. nat. (Physikalische Chemie)

Born, Matthias, Philips Technology Research Laboratories, Weisshausstr. 2,

52066 Aachen, F. (02 41) 60 03 618, Fax (02 41) 60 03 559,

E-Mail: matthias.born@philips.com

Dr. rer. nat. (Experimentalphysik)

Braun, Rüdiger, Heymannplatz 11, 45131 Essen, F. (02 01) 7 26 87 53

Dr. rer. nat. (Mathematik)

- Bridges, Christopher, F. 81-149 91
Dr. rer. nat. (G. B.) (Zoophysiologie)
- Bünemann, Hans, Macherscheider Straße 97, 41468 Neuss, F. (021 31) 3 77 80
Dr. rer. nat. (Genetik)
- Daunicht, Wolfgang, Am Deich 13, 40547 Düsseldorf
Dr. phil. nat. (Biophysik)
- Degen , Joachim, Klever Straße 90a, 41464 Neuss, F. (021 01) 8 20 97
Dr. rer. nat. (Theoretische Chemie)
- D'Haese, Jochen, Erlenweg 20, 40599 Düsseldorf, F. 74 26 44
Dr. rer. nat. (Oberrat), Institut für Zoologie II
- Eisenriegler, Erich, IFF, Forschungszentrum Jülich, F. (02461) 616684
Dr. rer. nat. (Theoretische Physik)
- Esser , Charlotte, Institut für Umwelthygiene
Dr. rer. nat. (Immunbiologie)
- Fink , Gerhard, Bismarckstraße 23, 45470 Mülheim/Ruhr (F. 02 08) 3 59 02
Dr. rer. nat. (Organische Chemie)
- Freudl, Roland, Institut für Biotechnologie Forschungszentrum Jülich GmbH
F. (024 61) 613472
Dr. rer. nat. (Mikrobiologie)
- Gellißen, Johann G., Ringstr. 30, 42489 Wülfrath
Dr. rer. nat.
- Glätzer, Karl Heinz, Volmerswerther Straße 89, 41468 Neuss, F. (021 31) 3 74 95
Dr. rer. nat. (Genetik)
- Haenel, Matthias W., Margaretenplatz 70, 45470 Mülheim/Ruhr
Dr. rer. nat. (Organische Chemie)
- Harder, Achim
Dr. med. Dr. rer. nat. (Parasitologie)
- Heinlein, Uwe A.O., Kornelimünsterstraße 24, 50933 Köln, F. (02 21) 49 30 69
Dr. rer. nat. (Genetik)
- Hentschel, H., Max-Planck-Institut für molekulare Physiologie, Otto-Hahn-Straße 11,
Postfach 50 02 47, 44202 Dortmund
Dr. rer. nat. (Zoologie)
- Holzwarth, Alfred, MPI f. Strahlenchemie, Stiftstraße 34-36, 45470 Mülheim
Dr. rer. nat.
- Hummel, Werner, Institut für Molekulare Enzymtechnologie, Forschungszentrum Jülich,
F. (0 24 61) 61 37 90
Dr. rer. nat. (Enzymtechnologie)
- Jahns , Peter, Universitätsstr. 1, 40225 Düsseldorf, F. 81-13862
Dr. rer. nat. (Biochemie der Pflanzen)
- Ott , Sieglinde, Botanisches Institut und Botanischer Garten, F. (02 11) 35 37
Dr. phil. nat. (Botanik)
- Palm , Harry
Dr. rer. nat. (Zoologie)
- Paßreiter, Claus
Dr. rer. nat. (Oberrat), Pharmazeutische Biologie
- Pörschke, Klaus, Max-Planck-Institut für Kohlenforschung, F. (02 08) 306-24 20
Dr. rer. nat. (Anorganische Chemie)
- Riedel, Dietmar, Piroldweg 16, 40283 Ratingen, F. (630) 6 76 65
Dr. agr. (Fischereibiologie)
- Schumacher , Dieter, Gropperstr. 10, 47807 Krefeld, F. (02 11) 81-1 31 02
Dr. rer. nat. (Experimentalphysik)
- Syassen, Karl
Dr. rer. nat. (Experimentalphysik)

Vohr, Hans-Werner, Institut für Toxikologie, Pharmaforschungszentrum der Bayer AG
Wuppertal, F. (0202) 36 88 11
Dr. rer. nat. (Immunologie), 21.1.97

von Wangenheim, Karl-Hartmut, Lise-Meitner-Straße 3, 52428 Jülich, F. (024 61) 5 14 18
Dr. sc. agr. (Vererbungs- und Züchtungsforschung), 30.1.78

Zimdahl, Winfried, Universität Konstanz, Fak. für Physik, F. (0 75 31) 88-37 89
Dr. rer. nat. (Theoretische Physik)

f) Hochschuldozentinnen und Hochschuldozenten / Oberassistenten

Bossinger, Olaf
Dr. rer. nat. (Genetik)

Schaper, Klaus
Priv.-Doz. Dr. rer. nat. (Orgchemie)

Schmidt, Matthias
Priv.-Doz. Dr. (Theoretische Physik)

g) Privatdozentinnen und Privatdozenten:

Benten, W. P. M.
Dr. rer. nat. (Zoologie), 29.7.03

Daumann, Jörg
Dr. rer. nat. (Psychologie), 4.7.06

De Martino, A.
Dr. phil. (Theoretische Physik), 13.12.05

Dierkes, Paul
Dr. rer. nat. (Neurobiologie), 2.2.05

Fitter, Jörg, BI 2, Forschungszentrum Jülich GmbH, 52425 Jülich, F. (0 24 61) 61 20 36
Dr. rer. nat.

Fleig, Ursula
Dr. phil. (Funktionelle Genomforschung)

Franken, Uwe, Alt-Heerd 89, 40549 Düsseldorf, F. (02 11) 50 14 62
Dr. rer. nat. (Mathematik), 26.1.99

Gärtner, Wolfgang, MPI für Bioanorganische Chemie, Mülheim
Dr. rer. nat. (Chemie), 11.4.06

Giesen, Margareta, Forschungszentrum Jülich, 52425 Jülich, F. (0 24 61) 61-41 08
Dr. rer. nat. (Experimentalphysik) 8.5.2001

Granzin, Joachim, Forschungsinstitut Jülich
Dr. rer. nat. (Physikalische Biologie), 30.11.99

Hammelstein, Ph.
Dr. phil. (Psychologie), 19.12.05

Harting, Roswitha, Universitätsstraße 1, 40225 Düsseldorf
Dr. rer. nat. (Mathematik) 4.5.82

Hasenöhr, Rüdiger, Institut für Physiologische Psychologie, F. 81-1 42 99
Dr. rer. nat. (Psychologie), 27.6.00

Heberle, Joachim, Forschungsinstitut Jülich
Dr. rer. nat. (Biophysikalische Chemie), 26.1.99

Henkle-Dührsen, Kimberly, F. 81-1 48 08
Ph. D. (Institut für Genetik), 25.1.2000

Henze, K.
Dr. rer. nat. (Botanik), 31.1.06

- Hollenberg, Klaus, Hanauer Weg 45, 61352 Bad Homburg, F. (0 61 72) 45 62 82
Dr. rer. nat. (Experimentalphysik), 8.5.84
- Jansen-Osmann, P.
Dr. phil. (Psychologie), 31.10.05
- Klaff, Petra
Dr. rer. nat. (Physikalische Biologie), 16.6.98
- König, Bernd, IBI 2-Forschungszentrum Jülich, 52425 Jülich, F. (0 24 61) 61-53 85
Dr. rer. nat. (Physikalische Biologie), 20.1.2004
- Krücken, J.
Dr. rer. nat. (Parasitologie), 9.1.06
- Labahn, Jörg, IBI 2-Forschungszentrum Jülich, 52425 Jülich, F. (0 24 61) 61-20 24
Dr. rer. nat. (Physikalische Biologie), 20.1.2004
- Lang, Peter, Institut für Festkörperforschung, Forschungszentrum Jülich, 52425 Jülich
Dr. rer. nat. (Experimentalphysik), 5.7.2005
- Leimkugel, Frank
Dr. rer. nat. (Pharmazie), 20.1.2004
- Lohrengel, Manuel M.
Dr. rer. nat. (Physikalische Chemie), 30.10.01
- Meierhoff, Karin
Dr. rer. nat. (Biologie), 19.12.06
- Messina, René
(Theoretische Physik), 24.4.07
- Mikecz von, Anna
Dr. rer. net. (Genetik), 28.1.03
- Müller, Christian
Dr. rer. nat. (Psychologie), 19.12.06
- Naulin, Volker
Dr. rer. nat. (Theoretische Physik), 25.1.05
- Pettenkofer, Christian
Dr. rer. nat. (Physik der kondensierten Materie), 15.6.99
- Petzsche, Hans Joachim, Universitätsstraße 1, 40225 Düsseldorf
Dr. rer. nat. (Mathematik) 4. 5. 82
- Piontkowski, Jens
Dr. rer. nat. (Mathematik), 26.10.2004
- Pohl, Martina, Institut für Molekulare Enzymtechnologie, Forschungszentrum Jülich,
F. (0 24 61) 61 37 04)
Dr. rer. nat. (Molekulare Enzymtechnologie)
- Posse, Stefan
Dr. phil. nat. (Physikalische Biologie), 15.6.99
- Pratje, Elke, F. 311-32 62
Dr. rer. nat. (Botanik), 25.6.85
- Ramezani Rad, Massoud, Institut für Mikrobiologie, F. 81-1 34 25
Dr. rer. nat. (Mikrobiologie), 26.1.99
- Rybinski von, Wolfgang
Dr. rer. nat. (Physikalische Chemie), 10.6.03
- Schmahl, Günter
Dr. rer. nat. (Zoologie), 30.4.02
- Schmitt, Michael
Dr. rer. nat. (Physikalische Chemie), 6.12. 00
- Schrauf, Michael
Dr. rer. nat. physiol. (Psychologie), 29.1.01
- Schröder, Gunnar, Laukamp 5, 48161 Münster
Dr. rer. nat. (Mathematik), 21.1.75

- Schöffler, Karlheinz, FH Krefeld, Reinarzstr. 49, 47805 Krefeld
Dr. rer. nat. (Mathematik) 29.10.85
- Scott, Bruce, MPI für Plasmaphysik, 85748 Garching, F. (089) 32 99-16 44
Ph. D. (Physik), 3.7.01
- Staub, Arnulf
Dr. rer. nat. (Theoretische Chemie), 26.1.99
- Staikov, Georgi, ISG 3, Forschungszentrum Jülich
Dr. rer. nat. (Physikalische Chemie), 30.11.99
- Steckler, Thomas
Dr. med. (Psychologie) 4.7.06
- Steinmüller, K.
Dr. rer. nat. (Biologie der Pflanzen), 11.2.94
- Thömmes, Jörg, Forschungszentrum Jülich
Dr. rer. nat. (Technische Biochemie), 26.10.99
- Thorwart, M.
Dr. rer. nat. (Theoretische Physik), 26.1.06
- Tokar, Mikhail, IPP des FZ Jülich, 52425 Jülich, F. (0 24 61) 61-27 84
Dr. (RUS), 11.12.01
- Wendisch, Volker, Institut für Biotechnologie, Forschungszentrum Jülich
Dr. rer. nat. (Biotechnologie), 20.7.2004

h) Juniorprofessorinnen und -professoren

- Janzik, Ingar, F. (0 24 61) 61 65 59, i.janzik@fz-juelich.de
Dr. rer. nat. (Botanik)
- Oesterhelt, Philipp
Dr. rer. nat. (Physikalische Chemie)
- Urbanetz, Nora
Dr. rer. nat. (Pharmazeutische Technologie)
- Wicht, Andreas
Dr. rer. nat. (Experimentalphysik)

i) Hochschulassistentinnen und -assistenten/Wiss. Assistentinnen und Assistenten:

- Beckmann, Udo
Dr. rer. nat. (Chemie)
- Brandt, Martin
Dr. rer. nat. (Psychologie)
- Eggert, Thorsten
Dr. rer. nat. (Biologie)
- Eltz, Thomas, F. 81-1 34 13
Dr. rer. nat. (Biologie)
- Finze, Maik
Dr. rer. nat. (Chemie)
- Fleig, Timo
Priv.-Doz. Dr. rer. nat. (Theoretische Chemie), 30.5.06
- Gebhardt, Kerstin
Dr. rer. nat. (Angewandte Physik)
- Grimm, Volker
Dr. rer. nat. (Mathematik)
- Gurrath, Marion
Priv.-Doz. Dr. rer. nat. (Pharmazeutische Chemie)
- Kunz, Peter
Dr. rer. nat. (Chemie)

Lengeler, Klaus
Dr. rer. nat. (Mikrobiologie)

Liedtke, Christian
Dr. rer. nat. (Mathematik)

Osterholz, Jens, Kölnerlandstr. 211, 40591 Düsseldorf, F. (02 11) 81-12 864
Dr. rer. nat. (Laser- und Plasmaphysik)

Rosenau, Frank
Dr. rer. nat. (Biologie)

Ruider, Silke
Dr. rer. nat. (Biologie)

Scheven, Christoph
Dr. rer. nat. (Mathematik)

Schmitt, Hans-Peter, Suitbertusstraße 45, 40223 Düsseldorf
Dr. rer. nat. (Parasitologie)

Theil, Thomas, F. 81-1 49 04
Priv.-Doz. Dr. rer. nat. (Zoophysiologie – EMT), 29.7.03

j) Akademische Direktoren, Oberrätin, Oberräte und Räte:

Behn, Wilfried, Klopstockstraße 2, 41464 Neuss, F. (0 21 31) 4 16 52
Dr. rer. nat. (Oberrat), Botanisches Institut

Diemert, Klaus
Dr. rer. nat. (Oberrat), Institut für Anorganische Chemie und Strukturchemie

Finis, Tobias, F. 81-1 21 76
Dr. rer. nat. (Akad. Rat a.Z.), (Algebra und Zahlentheorie)

Franz, Manfred, Kreutzer Straße 4, 50672 Köln, (02 11) 51 47 50
Dr. rer. nat. (Direktor), Chemie und ihre Didaktik und Erziehungswissenschaft

Hammer, Hildegard, Windvogt 36, 41564 Kaarst, F. (0 21 31) 6 73 58
Dr. rer. nat. (Direktorin), Institut für Angewandte Physik

Hemmers, Dirk, Krahkampweg 41, 40221 Düsseldorf
Dr. rer. nat. (Akad. Rat), Institut für Laser- und Plasmaphysik

Keck, Helmut
Dr. rer. nat. (Oberrat), Institut für Anorganische Chemie und Strukturchemie

Knop, Klaus
Dr. rer. nat. (Oberrat), Apotheker, Pharmazeutische Technologie, F. 81-1 41 15

Linder, Wilfried, Universitätsstr. 1, 40225 Düsseldorf, F. 81-1 37 87
Priv.-Doz. Dr. rer. nat., Dr. Ing. (Akad. Rat)

Poll, Wolfgang
Dr. rer. nat., (Oberrat), Institut für Anorganische Chemie und Strukturchemie II

Riehl, Rüdiger
Dr. rer. nat. (Oberrat), Institut für Zoologie/Morphologie und Zellbiologie

Roggenkamp, Rainer, Benrodestraße 52, 40597 Düsseldorf, F. 71 51 87
Dr. rer. nat. (Oberrat), Mikrobiologie

Schönherr, Thomas
Dr. rer. nat. (Oberrat), Physikalische Chemie

Schulte, Ulrich
Priv.-Doz. Dr. rer. nat. (Oberrat), Biochemie

Schumann, Jürgen, Universitätsstraße 1, 40225 Düsseldorf, F. 81-13732
Priv.-Doz. Dr. rer. nat. (Oberrat), Biochemie der Pflanzen, 1. 2. 91

Steger, Gerhard
Dr. Ing., apl. Prof. (Oberrat), Institut für Physikalische Biologie

Stoldt, Matthias, F. (0 24 61) 61 58 74
Dr. rer. nat. (Akad. Rat), (Physikalische Biologie)

Waldheim, Günter
Dr. rer. nat. (Oberrat), Pharmazeutische Chemie

Walldorf Volker, Dr. rer. nat. (Oberrat), Zoophysiologie

k) Mit Seminaren, Übungen und Praktiken beauftragt:

Alicic, Sadet

M.Sc., Wiss. Ang. (Informatik)

Antonik, Matthew

PhD Physics, Wiss. Ang. (Physikalische Chemie)

Amajjahe, Sadik

Dipl.-Chem., Wiss. Mitarb. (Organische Chemie und Makromolekulare Chemie)

Appel, Daniel

Dipl.-Math., Wiss. Ang. (Algebra und Zahlentheorie)

Atatrah, Alexandra

Dr., Wiss. Mitarb. (Anorganische Chemie und Strukturchemie)

Bajorat, Sara

Wiss. Mitarb. (Anorganische Chemie und Strukturchemie)

Bardts, Mareike

Dipl.-Chem., Wiss. Mitarb. (Organische Chemie und Makromolekulare Chemie)

Barthen, Peter

Dr., Wiss. Mitarb.

Bartl, Kristina

Dipl.-Chem., Wiss. Mitarb.

Beck, Andreas

Dr. rer. nat., wiss. Ang. (Informatik)

Betscheider, Dirk

Apotheker, Wiss. Ang. (Pharmazeutische Chemie)

Bettermann, Ines

Dipl.-Chem., Wis. Mitarb. (Organische Chemie und Makromolekulare Chemie)

Beutner, Stefan

Dr. rer. nat., Wiss. Ang. (Organische Chemie und Makromolekulare Chemie)

Bezdušna, Ella

Dr., Wiss. Mitarb. (Organische Chemie und Makromolekulare Chemie)

Biemann, Lars

Dipl.-Chem., Wiss. Mitarb.

Bietz, Jens

Dipl.-Wirtchem., Wiss. Mitarb. (Organische Chemie und Makromolekulare Chemie)

Bischof, Martina

(Bioorganische Chemie)

Bollig, Ricardo

Apotheker, Wiss. Ang. (Pharmazeutische Chemie)

Brause, Robert

Dr., Wiss. Mitarb. (Physikalische Chemie)

Breddemann, André

Apotheker (Kli-Pharm)

Breitenstein, Karsten

Dr., Wiss. Mitarb.

Brückmann, Nadine

Dipl.-Wirt.-Chem.

Busker, Matthias

Dipl.-Chem., Wiss. Mitarb.

Cerchez, Mihai

Dr. rer. nat., Wiss. Ang. (Experimentalphysik)

Choi, SooWhan

Dr. rer. nat, Wiss. Mitarb., (Organische Chemie und Makromolekulare Chemie)

- Cinar, Hakan
Dipl.-Chem., Wiss. Mitarb., (Organische Chemie Makromolekulare Chemie)
- Delhey, Renate
Dr. rer. nat., Wiss. Ang. (Didaktik der Biologie, Institut für Neurobiologie)
- Denecke, Heide, Universitätsstraße 1, 40225 Düsseldorf
Dr. rer. nat., Wiss. Ang. (Psychologie), F. 81-1 22 75
- Dere, Ekrem
Dipl.-Psych., Wiss. Ang. (Psychologie)
- Derix, Stefan, Apothekerkammer Nordrhein, Poststraße 4, 40213 Düsseldorf
Dr. rer. nat.
- Diesel, Arnulf
Apotheker, Pharmaz. Biologie
- Dimitrula, Cougali
Dipl.-Chem., Wiss. Mit. (Organische Chemie und Makromolekulare Chemie I)
- Djuric, Dejan, F. 81-1 35 53
Apotheker, Wiss. Ang. (Pharmazeutische Technologie)
- Doerr, Markus
Dr., Wiss. Mitarb. (Theoretische Chemie)
- Dombrowski, Jan-Henryk, F. 81-1 20 71
Dipl.-Psych. (Physiologische Psychologie)
- Eichberger, Eva
Dipl.-Chem., Wiss. Mitarb. (Anorganische Chemie und Strukturchemie)
- Erdelyi, Garbor
Dipl.-Math., Wiss. Ang. (Informatik)
- Ernsting, Ingo, F. (02 11) 81-1 22 81
Dipl.-Phys., Wiss. Ang. (Experimentalphysik)
- Ezamriuan, Ali
Dipl.-Chem., Wiss. Mitarb. (Organische Chemie und Makromolekulare Chemie)
- Faßbender, Julia
Dipl.-Chem., Wiss. Mitarb. (Anorganische Chemie und Strukturchemie)
- Faßbender, Stefan
Dipl.-Chem., Wiss. Mitarb. (Anorganische Chemie und Strukturchemie)
- Felekyan, Suren
Dr. (ARM), Wiss. Ang. (Physikalische Chemie)
- Feng, Ke
Dipl.-Chem., Wiss. Mitarb.
- Fernandez Iglesias, Enrique
Dipl.-Chem. (Bioorganische Chemie)
- Fidan, Mesut
Dipl.-Chem., Wiss. Mitarb. (Organische Chemie und Makromolekulare Chemie)
- Fiedel, Michael
Dipl.-Chem., Wiss. Mitarb. (Organische Chemie und Makromolekulare Chemie)
- Fischer, Peter
Dipl.-Chem., Wiss. Mitarb.
- Fontaine, Marc
Dipl.-Inf., Wiss. Ang. (Informatik)
- Franz, Adam
Dipl.-Chem., Wiss. Mitarb. (Organische Chemie und Makromolekulare Chemie)
- Freund, Fabian
Dipl.-Math., Dipl.-Chem., Wiss. Mitarb.
- Fricke, Holger
Dipl.-Chem., Wiss. Mitarb.
- Frickel, Natalia
Dipl.-Chem., Wiss. Mitarb. (Organische Chemie und Makromolekulare Chemie)

- Frobel, Anne Kristina
Apothekerin, Wiss. Ang. (Kli.-Pharm.)
- Funk, Andreas
Dipl.-Chem., Wiss. Mitarb.
- Gelbrich, Thorsten
Dipl.-Chem., Wiss. Mitarb. (Organische Chemie und Makromolekulare Chemie)
- Gelius-Dietrich, Gabriel
Dipl.-Biol., Wiss. Ang. (Informatik)
- Gilka, Natalie
Dipl.-Chem., Wiss. Mitarb. (Theoretische Chemie)
- Gioffreda, Barbara
Dr. rer. nat., Wiss. Ang. (Pharmazeutische Chemie)
- Glöckler, Julija
Dipl.-Chem., Wiss. Mitarb. (Anorganische Chemie und Strukturchemie)
- Gonsior, Nina
Dipl.-Chem., Wiss. Mitarb. (Organische Chemie und Makromolekulare Chemie)
- Gratz, Andreas
Dipl.-Biol., Wiss. Ang. (Pharmazeutische Chemie)
- Grethe, Thomas
Dipl.-Chem., Wiss. Mitarb.
- Greve, Christian
Dipl.-Math., Wiss. Ang. (Algebra und Zahlentheorie)
- Gürler, Celin
Dipl.-Chem., Wiss. Mitarb. (Organische Chemie und Makromolekulare Chemie)
- Gurski, Frank
Dr. rer. nat., Wiss. Ang. (Informatik)
- Häber, Thomas
Dr. rer. nat.
- Hahn, Thomas
Wiss. Mitarb. (Anorganische Chemie und Strukturchemie)
- Hamacher, Alexandra
Apothekerin, Wiss. Ang. (Pharmazeutische Chemie)
- Hauck, Martina
Dipl.-Chem., Wiss. Mitarb. (Organische Chemie und Makromolekulare Chemie)
- Hausmann, Tobias
Dipl.-Chem. (Bioorganische Chemie)
- Heinrich, Tobias
Dipl.-Math., Wiss. Ang. (Part. Differentialgleichungen)
- Hermes, Helen
Dr. rer. nat. (Experimentalphysik)
- Herting, Michael, F. 81-1 35 53
Apotheker, Wiss. Ang. (Pharmazeutische Technologie)
- Herweg, Stefan
Dipl.-Chem., Wiss. Mitarb. (Organische Chemie und Makromolekulare Chemie)
- Hochstrate, Peter, Universitätsstr. 1, 40225 Düsseldorf, F. 81-1 13 80
Dr. rer. nat. (Neurobiologie)
- Höltje, Monika
Dr. rer. nat., Apothekerin, Wiss. Mitarb. (Pharmazeutische Chemie)
- Hönig, Michael
Dipl.-Math., Wiss. Ang. (Angewandte Mathematik)
- Hohn, Erwin
Dipl.-Chem. (Bioorganische Chemie)

- Huber, Wilhelm
Dipl.-Chem.
- Hugger, Stephan
Dipl.-Phys., Wiss. Ang. (Experimentalphysik)
- Jenkins, Matthew
Dipl.-Phys. (Experimentalphysik)
- Jörgens, Stefan
Dr. rer. nat., Wiss. Mitarb. (Anorganische Chemie und Strukturchemie)
- Kablitz, Caroline, F. 81-1 42 19
Apothekerin, Wiss. Ang. (Pharmazeutische Technologie)
- Kaessler, André
Apotheker, Wiss. Ang. (Pharmazeutische Chemie)
- Kafitz, Wolfgang Karl, Universitätsstr. 1, 40225 Düsseldorf, F. 81-1 34 86
Dr. rer. nat. (Neurobiologie)
- Kamp, André
Dipl.-Chem., Wiss. Mitarb.
- Kasparyan, Elena
Dipl.-Chem. (Bioorganische Chemie)
- Kelly, Tony, F. 81-1 38 01
(Neurobiologie)
- Kerep, Patrick
Dipl.-Chem., Wiss. Mitarb. (Organische Chemie und Makromolekulare Chemie)
- Kieß, Wolfgang
Dipl.-Wirtsch.-Inform., Wiss. Ang. (Informatik)
- Kleinschmidt, Martin
Dr., Wiss. Mitarb. (Theoretische Chemie)
- Kleis, Frank
Apotheker, Wiss. Ang. (Pharmazeutische Chemie)
- Klink, Michael
Dipl.-Chem., Wiss. Mitarb. (Organische Chemie und Makromolekulare Chemie)
- Knecht, Stefan
Dipl.-Chem., Wiss. Mitarb. (Theoretische Chemie)
- Ko, Geun-Yung
Apothekerin, Wiss. Ang. (Pharmazeutische Chemie)
- Kock, Sebastian
Dipl.-Chem., Wiss. Mit (Organische Chemie und Makromolekulare Chemie I)
- Kögel, Susanne
Apothekerin, Wiss. Ang. (Pharm. Chemie)
- Körber, Nadine
Dipl.-Chem., Wiss. Mitarb. (Organische Chemie und Makromolekulare Chemie)
- Kohl, Jochen
Dipl.-Biol., Wiss. Ang. (Informatik)
- Koopmann, Carsten
Dipl.Chem., Wiss. Mitarb. (Organische Chemie und Makromolekulare Chemie)
- Koppe, Karsten
Dr., Wiss. Mitarb.
- Krause, Guido, F. 81-1 35 81
Dr. (Neurobiologie)
- Krause, Julia, F. 81-1 06 74
Apothekerin, Wiss. Ang. (Pharmazeutische Technologie)
- Krumnack, Antje
Dipl.-Math., Dipl.-Psych., Wiss. Ang. (Informatik)
- Kudielka, Brigitte
Dr. rer. nat. (Psychologie)
- Kühne, Andreas
Dipl.-Wirtschaftschem., Wiss. Mitarb. (Anorganische Chemie und Strukturchemie)

- Kühnel, Paul
Dipl.-Chem., Wiss. Mitarb. (Organische Chemie und Makromolekulare Chemie)
- Kühnemuth, Ralf
Dr. rer. nat., Wiss. Ang. (Physikalische Chemie)
- Lachenicht, Stefan
Dipl.-Chem., Wiss. Mitarb. (Organische Chemie und Makromolekulare Chemie)
- Laedke, Ernst Wolfgang, Aktienstraße 238, 45473 Mülheim, F. (02 08) 76 66 02
Dr. rer. nat., Wiss. Ang. (Theoretische Physik)
- Lamers, Marcel
Dipl.-Chem., Wiss. Mitarb. (Organische Chemie und Makromolekulare Chemie)
- Langner, Lasse
Dipl.-Chem., Wiss. Mitarb. (Anorganische Chemie und Strukturchemie)
- Laurati, Marco
Dr. rer. nat. (Experimentalphysik)
- Lindner, Monika
Dipl.-Chem., Wiss. Mitarb. (Anorganische Chemie und Strukturchemie)
- Lochert, Christian
Dipl.-Wirtsch.-Inform., Wiss. Ang. (Informatik)
- Löffelsend, Christian
Dipl.-Math., Wiss. Ang. (Topologie)
- Löwenich, Dennis
Dipl.-Chem., Wiss. Mitarb.
- Lohrmann, Maike, F. 81-1 41 16
Apothekerin, Wiss. Ang. (Pharmazeutische Technologie)
- Lopez, Ania
Dipl.-Math., Wiss. Ang. (Mathematische Optimierung)
- Loschen, Rebekka
Dipl.-Chem., Wiss. Mitarb. (Anorganische Chemie und Strukturchemie)
- Losse, Gudrun, Max-Born-Straße 34, 40591 Düsseldorf
Dipl.-Biol., Wiss. Ang. (Zoologie)
- Mätzold, Jeanette
Dipl.-Psych., Wiss. Ang. (Psychologie)
- Mainz, Dominic
Dipl.-Biol., Wiss. Ang. (Informatik)
- Manten, Sebastian
Dr. rer. nat., Wiss. Ang. (Informatik)
- Marmetschke, Marc
Dipl.-Chem., Wiss. Mitarb. (Physikalische Chemie)
- Maßberg, Sarah
Dipl.-Math., Wiss. Ang. (Topologie)
- Mayer, Bernhard, Rotdornweg 3, 41468 Neuss, F. (021 01)10 31 71
Dr. rer. nat., Wiss. Ang. (Organische Chemie)
- Mayr, Susanne
Dr. rer. nat., Wiss. Mitarb. (Psychologie)
- Mehnert-Spahn, John
Dipl.-Inf., Wiss. Ang. (Informatik)
- Meier, Thorsten
Dipl.-Chem., Wiss. Ang. (Organische Chemie und Makromolekulare Chemie)
- Meis, Sabine
Apothekerin, Wiss. Ang. (Pharmazeutische Chemie)
- Merkul, Eugen
Dipl.-Chem., Wiss. Mitarb. (Organische Chemie und Makromolekulare Chemie)
- Messing, Renate
Dipl.-Chem., Wiss. Mitarb. (Organische Chemie und Makromolekulare Chemie)

Meyer, Mareike
Dipl.-Wirt.-Chem.

Mick, Uwe
Dipl.-Phys. (Experimentalphysik)

Mixa, Alexander
Dipl.-Chem., Wiss. Mitarb. (Organische Chemie und Makromolekulare Chemie)

Molenaar, Douwe
Dr. rer. nat., Wiss. Ang. (Mikrobiologie)

Mrsevic, Miroslav
Dipl.-Chem., Wiss. Mitarb. (Organische Chemie und Makromolekulare Chemie)

Müller, Christian
Dipl.-Chem., Wiss. Mitarb.

Müller, Marc-Florian
Dipl.-Inf., Wiss. Ang. (Informatik)

Müller, Ronny, F. 81-14 116
(Pharmazie)

Muschelknautz, Christian
Dipl.-Chem., Wiss. Mitarb. (Organische Chemie und Makromolekulare Chemie)

Nemitz, Nils
Dipl.-Phys., Wiss. Ang. (Experimentalphysik)

Nevsky, Alexander
Dr., Wiss. Ang. (Experimentalphysik)

Nikolaou, Christos
Dipl.-Chem., Wiss. Mitarb.

Nispel, Michael
Dipl.-Chem., Wiss. Mitarb.

Ogermann, Daniel
Dipl.-Chem., Wiss. Mitarb.

Parookkaran, Joshy
Dipl.-Chem., Wiss. Mitarb. (Anorganische Chemie und Strukturchemie)

Paulsen, Ingo
Dipl.-Biol., Wiss. Ang. (Informatik)

Pauly, Markus
Dipl.-Math., Wiss. Ang. (Statistik und W-Theorie)

Petermann, Klaudia
Apothekerin, Wiss. Ang. (Pharmazeutische Chemie)

Peters, Wilfried
Dr. rer. nat., Wiss. Ang. (Anorganische Chemie)

Plagge, Daniel
Dipl.-Inf., Wiss. Ang. (Informatik)

Raub, Stephan
Dipl.-Chem., Wiss. Mitarb. (Theoretische Chemie)

Reichelt, Arno
Dipl.-Chem., Wiss. Mitarb.

Reiß, Guido Johannes
Dr. rer. nat., Wiss. Mitarb. (Anorganische Chemie und Strukturchemie)

Reitz, Claudia, F. (02 11) 81-1 41 16

Richter, Stephanie
Apothekerin, Wiss. Ang. (Pharmazeutische Chemie)

Rieche, Anja C. M.
Dipl.-Chem. (Bioorganische Chemie)

Röhm, Stephanie
Apothekerin (Kli-Pharm)

Rölling, Patrick
Dipl.-Chem., Wiss. Mitarb. (Organische Chemie und Makromolekulare Chemie)

- Rohleder, Nicolas
Dipl.-Psych., Wiss. Ang. (Psychologie)
- Roth, Bernhard, F. (02 11) 81-12 331
Dr. rer. nat., Wiss. Mitarb. (Experimentalphysik)
- Rutschmann, Roland Marcus, F. 81-1 20 67, Universitätsstr. 1, 40225 Düsseldorf
Wiss. Ang. (Psychologie)
- Rybicki, Jędrzej
M.Sc., Wiss. Ang. (Informatik)
- Salzmann, Susanne
Dipl.-Chem., Wiss. Mitarb. (Theoretische Chemie)
- Schäfer, André
Dipl.-Wirtschaftschem., Wiss. Mitarb. (Anorganische Chemie und Strukturchemie)
- Schedel, Rosemarie, Sillerstraße 49, 42327 Wuppertal, F. (02 02) 74 44 28
Dr. rer. nat., Wiss. Ang. (Botanik)
- Scheuermann, Björn
Dipl.-Inf., Wiss. Ang. (Informatik)
- Schlüter, Tim
Dipl.-Math., Wiss. Ang. (Informatik)
- Schmallowsky, Katrin
Dipl.-Math., Wiss. Ang. (Mathematische Optimierung)
- Schmidt, Annette
Dr. rer. nat., Wiss. Mitarb. (Organische Chemie und Makromolekulare Chemie)
- Schmidt, Jürgen, Am Mickeler Busch 2, 40589 Düsseldorf
Dipl.-Biol., Wiss. Ang. (Zoologie)
- Schmidt, Thomas
Dr. rer. nat., Wiss. Ang. (Analysis und Differentialgeometrie)
- Schmitz, Daniel
Dipl.-Chem., Wiss. Mitarb. (Organische Chemie und Makromolekulare Chemie)
- Schmitz, Sarah
Dipl.-Chem., Wiss. Mitarb. (Organische Chemie und Makromolekulare Chemie)
- Schneider, Dirk
Dipl.-Wirtchem., Wiss. Mitarb. (Organische Chemie und Makromolekulare Chemie)
- Schneider, Ronald
Dipl.-Psych., Wiss. Ang. (Psychologie)
- Schönhaber, Jan
Dipl.-Chem., Wiss. Mitarb. (Organische Chemie und Makromolekulare Chemie)
- Schramm, Stefanie
Dipl.-Psych., Wiss. Ang. (Psychologie)
- Schrobang, Jasmin
Apothekerin, Wiss. Ang. (Pharmazeutische Chemie)
- Schuster, Günter, F. 81-1 34 79
Dr. phil. nat., Wiss. Ang. (Botanik)
- Seefeld, Kai
Dipl.-Chem., Wiss. Mitarb.
- *, Sven
Dipl.-Chem., Wiss. Mitarb.
- Sørensen, Lasse Kragh
M. Sc. (DK), Wiss. Mitarb. (Theoretische Chemie)
- Solduga Ramirez, Gemma
Dipl.-Chem. (Bioorganische Chemie)
- Sonnenberg, Nadine
Apothekerin, Wiss. Ang. (Pharmazeutische Chemie)

- Spermann, Corinna
Dipl.-Math., Wiss. Ang. (Informatik)
- Ständer, Felix
Dipl.-Wirtschaftschem., Wiss. Mitarb. (Organische Chemie und Makromolekulare Chemie)
- Steffens, Christopher
Dipl.-Chem., Wiss. Mitarb. (Organische Chemie und Makromolekulare Chemie)
- Steigel, Alois, Curieweg 36, 40591 Düsseldorf
Dr. rer. nat., Wiss. Ang. (Organische Chemie)
- Steinmaß, Holger
Apotheker, Wiss. Ang. (Pharmazeutische Chemie)
- Stini, Michael
Dipl.-Inform., Wiss. Ang. (Informatik)
- Syleounis, Michael
Dipl.-Psych., Wiss. Ang. (Psychologie)
- Tabatabai, Monir
Dr. rer. nat. (Organische Chemie und Makromolekulare Chemie)
- Tatchen, Jörg
Dr., Wiss. Mitarb. (Theoretische Chemie)
- Tietje, Martin
Dipl.-Math., Wiss. Ang. (Statistik und W-Theorie)
- Trellenkamp, Taina
Dipl.-Chem., Wiss. Mitarb. (Organische Chemie und Makromolekulare Chemie)
- Ünlü, Hülya
Dipl.-Math., Wiss. Ang. (Statistik und W-Theorie)
- Vetter, Michael
Dipl.-Inf., Wiss. Ang. (Informatik)
- Volkmann, Armin, Werstener Dorfstraße 82, 40591 Düsseldorf
Dipl.-Biol., Wiss. Ang. (Zoologie)
- Volkmar, Matthias
Apotheker, Wiss. Ang. (Pharmazeutische Chemie)
- Vompras, Johanna
Dipl.-Inf., Wiss. Ang. (Informatik)
- Vu, Thi-Bao-Chau
Dipl.-Chem., Wiss. Mitarb.
- Wallus, Sarah
Dipl.-Chem., Wiss. Mitarb. (Anorganische Chemie und Strukturchemie)
- Weitzel, Birgit
Dipl.-Chem., Wiss. Mitarb. (Anorganische Chemie und Strukturchemie)
- Wenz, Helmut, Gerhart-Hauptmann-Straße 27, 40470 Düsseldorf, F. (02 11) 68 19 52
Dr. rer. nat., Wiss. Ang. (Experimentalphysik)
- Wiedemann, Sascha
Dipl.-Chem., Wiss. Mitarb. (Physikalische Chemie)
- Wieneke, Jan
Dipl.-Chem., Wiss. Mitarb. (Organische Chemie und Makromolekulare Chemie)
- Wilhelm, Thorsten
Dr. rer. nat.
- Wilke, Thorsten
Dipl.-Chem., Wiss. Mitarb.
- Willms, Holger
Dipl.-Chem., Wiss. Mitarb. (Anorganische Chemie und Strukturchemie)
- Willy, Benjamin
Dipl.-Chem., Wiss. Mitarb. (Organische Chemie und Makromolekulare Chemie)
- Winterer, Elisa
Apothekerin, Wiss. Ang. (Pharmazeutische Chemie)

Zhang, Shoukan
Dr. rer. nat., Wiss. Mitarb. (Physikalische Chemie)

Zhou, Jiawen
Dipl.-Chem., Wiss. Mitarb. (Organische und Makromolekulare Chemie)

Wissenschaftliche Einrichtungen

(Zentrale wissenschaftliche Einrichtungen der Universität: siehe Seite 98)

I. Mathematisches Institut (Gebäude 25.22, Ebene 00)

Geschäftsführender Leiter: Univ.-Prof. Dr. Florian Jarré, F. 81-1 31 91, Raum 56

Stellvertreter: Univ.-Prof. Dr. Klaus Steffen, F. 81-1 53 80

Administrator Dipl.-Math. Berthold Nöckel, F. 81-1 21 55, Geb. 25.22, Ebene 02, Raum 58

Geschäftszimmer: Frau Annette Weitz, F. 81-1 37 80, Raum 55

Lehrstuhl für part. Differentialgleichungen (Gebäude 25.22, Ebene 03)

Univ.-Prof. Dr. Reinhold Meise, F. 81-1 31 87

Sekretariat: Frau Dagmar Schmitz, F. 81-1 31 87

Dipl.-Math. Tobias Heinrich, F. 81-1 45 93

Lehrstuhl für Topologie (Gebäude 25.22, Ebene 03)

Univ.-Prof. Dr. Wilhelm Singhof, F. 81-1 21 77

Sekretariat: Frau Sabine May, F. 81-1 21 77

Univ.-Prof.: Dr. Holger Reich, F. 81-1 43 97

Wiss. Ang.: Dipl.-Math. Caroline Keil, F. 81-1 32 22, Dipl.-Math. Sarah Maßberg, F. 81-1 21 73, Dipl.-Math. Christian Löffelsend, F. 81-1 21 83, Dipl.-Math. Ferit Deniz (DFG), F. 81-1 31 94

Lehrstuhl für Analysis + Diff. Geometrie (Gebäude 25.13, Ebene 03)

Univ.-Prof. Dr. Klaus Steffen, F. 81-1 53 80

Sekretariat: Frau Petra Simons, F. 81-1 53 80

Wiss. Ass.: Dr. Christoph Scheven, F. 81-1 49 39

Dr. Thomas Schmidt, F. 81-1 43 05

Lehrstuhl für Algebraische Geometrie (Gebäude 25.13, Ebene 03)

Univ.-Prof. Dr. Stefan Schröer, F. 81-1 46 90

Sekretariat: Frau Ulrike Alba, F. 81-1 46 90

Wiss. Ang.: Dr. Christian Liedtke, F. 81-1 31 86

Lehrstuhl für Algebra + Zahlentheorie (Gebäude 25.22, Ebene 03)

Univ.-Prof. Dr. Fritz Grunewald, F. 81-1 21 60

Sekretariat: Frau Eveline Siemes, F. 81-1 21 60

Univ.-Prof. Dr. Otto Kerner, F. 81-1 21 85,

Univ.-Prof. Dr. Jürgen Klüners, F. 81-1 37 27

Univ.-Prof. Dr. Kai Köhler, F. 81-1 21 91

apl. Prof. Dr. Braun, F. 81-1 31 93

Akad. Rat: Dr. Tobias Finis, F. 81-1 21 76

Wiss. Ang.: Dipl.-Math. Daniel Appel, F. 81-1 53 48, Dipl.-Math. Christian Greve, F. 81-1 21 86, Dipl.-Math. Evija Ribnere (DFG), F. 81-1 31 82, Dipl.-Math. Claudia Schmidt-Wegenast (DFG), F. 81-1 31 89, Dipl.-Math. Marc Siegmund (DFG), F. 81-1 32 05

Lehrstuhl für Angewandte Mathematik (Gebäude 25.22, Ebene 02)

Univ. Prof. Dr. Marlis Hochbruck, F. 81-1 13 61

Sekretariat: Frau Dagmar Schmitz, F. 81-1 21 50

Univ.-Prof. Dr. Kristian Witsch, F. 81-1 21 64

Wiss. Ass.: Dr. Volker Grimm, F. 81-1 07 34

Wiss. Ang.: Dr. Claudia Frohn-Schrauf (DFG), F. 81-1 07 01, Dipl.-Math. Michael Höning, F. 81-1 58 64, Dipl.-Math. Jalo Liljo (DFG), F. 81-1 17 32, Dipl.-Math. Dominik Löchel (DFG), F. 81-1 21 52, Dipl.-Math. Julia Schweitzer (DFG), F. 81-1 21 53

Lehrstuhl für Mathematische Optimierung (Gebäude 25.22, Ebene 02)

Univ.-Prof. Dr. Florian Jarre, F. 81-1 31 91

Sekretariat: Frau Eveline Siemes, F. 81-1 07 87

Wiss. Ang.: Dipl.-Math. Ania Lopez, F. 81-1 21 56,

Dipl.-Math. Katrin Schmallowsky, F. 81-1 21 51

Lehrstuhl für Mathematische Statistik und Wahrscheinlichkeitstheorie

(Gebäude 25.13, Ebene 01)

Univ.-Prof. Dr. Arnold Janssen , F. 81-1 21 65

Sekretariat: Frau Annette Weitz, F. 81-1 21 65

Univ.-Prof.: Dr. Martin Möhle, F. 81-1 04 15

Wiss. Ang.: Dipl.-Math. Fabian Freund , F. 81-1 21 69, Dipl.-Math. Christoph Jonek,

F. 81-1 22 14, Dipl.-Math. Marcus Pauly, F. 81-1 21 68, Dipl.-Math. Martin Tietje,

F. 81-1 04 16, Dipl.-Math. Hülya Ünlü, F. 81-1 21 67

Emeriti:

Univ.-Prof. Dr. Artur Bergmann , F.81-1 38 58

Univ.-Prof. Dr. Boro Döring , F. 81-1 47 42

Univ.-Prof. Dr. Gerd Fischer

Univ.-Prof. Dr. Hanns Klinger, F. 81-1 21 80

Univ.-Prof. Dr. Walter Petry , F. 81-1 31 83

Professoren im Ruhestand:

Stud.-Prof. Dr. Erich Baumgartner

Univ.-Prof. Dr. Egbert Harzheim, F. 81-1 17 57

Univ.-Prof. Dr. Klaus Janßen , F. 81-1 21 66

Univ.-Prof. Dr. Walter Köhnen, F. 81-1 17 57

Univ.-Prof. Helmut Ratschek, F. 81-1 21 77

Univ.-Prof. Robert Wisbauer, F. 81-1 21 60

II. Wissenschaftliche Einrichtung Informatik

Geschäftsführender Leiter: Univ.-Prof. Dr. Martin Mauve, F. 81-1 16 36

Stellvertreter: Univ.-Prof. Dr. Jörg Rothe, F. 81-1 21 88, Fax 81-1 16 67

Geschäftszimmer: Frau Claudia Kiometzis, F. 81-1 07 11

Institut für Informatik (Gebäude 25.02, 25.12, 25.13)

Lehrstuhl für Bioinformatik (Gebäude 25.02, Ebene 02)

Univ.-Prof. Dr. Martin Lercher, F. 81-1 05 46

Sekretariat: Frau Anja Walge, F. 81-1 21 63, Fax 81-1 57 67

Wiss. Mitarb.: Deniz Dalli, F. 81-1 57 71, Dipl.-Biol. Gabriel Gelius-Dietrich,

F. 81-1 58 35, Dipl.-Biol. Jochen Kohl (BMBF), F. 81-1 37 16; Dipl.-Biol. Dominic Mainz

(BMBF), F. 81-1 37 16; Dipl.-Biol. Ingo Paulsen (BMBF), F. 81-1 37 16;

Dipl.-Biol. Stephan Zanger (DFG), F. 81-1 16 51

Systemadministrator: Dipl.-Math. Lutz Voigt, F. 81-1 21 62

Lehrstuhl für Datenbanken und Informationssysteme (Gebäude 25.12, Ebene 02)

Univ.-Prof. Dr. Stefan Conrad, F. 81-1 40 88

Sekretariat: Frau Marga Potthoff , F. 81-1 13 12, Fax 81-1 34 63

Wiss. Mitarb.: M.Sc. Sadet Alciç, F. 81-1 06 57, Dipl.-Math. Tim Schlüter,

F. 81-1 40 87, Dipl.-Inf. Johanna Vompras, F. 81-1 37 37

Systemadministrator: Guido Königstein, F. 81-1 41 76

Lehrstuhl für IT-Management

(Gebäude 25.41, Ebene 02 u. Gebäude 25.12, Ebene 01)

Univ.-Prof. Dr.-Ing. Stephan Olbrich, F. 81-1 39 00, F. 81-1 04 27
Sekretariat: Frau Renate Schneider, F. 81-1 39 00, Fax 81-1 25 39
Wiss. Mitarb.: Dr. Sebastian Mante, F. 81-1 04 28,
Dipl.-Inf. Michael Vetter, F. 81-1 04 29

Lehrstuhl für Rechnernetze und Kommunikationssysteme

(Gebäude 25.12, Ebene 02)

Univ.-Prof. Dr. Martin Mauve, F. 81-1 16 36
Sekretariat: Frau Marga Potthoff, F. 81-1 13 55, Fax 81-1 16 38
Wiss. Mitarb.: Dipl.-Wirtsch.-Inform. Wolfgang Kieß, F. 81-1 16 37; Dipl.-Wirtsch.-Inform.
Christian Lochert (DFG), F. 81-1 16 34; M.Sc. Jędrzej Rybicki, F. 81-1 16 35,
Dipl.-Inform. Björn Scheuermann (DFG), F. 81-1 16 92; Dipl.-Inform. Michael Stini,
F. 81-1 16 35
Systemadministrator: Christian Knieling, F. 81-1 16 32

Lehrstuhl für Softwaretechnik und Programmiersprachen

(Gebäude 25.12, Ebene 02)

Univ.-Prof. Dr. Michael Leuschel, F. 81-1 07 10
Sekretariat: Frau Claudia Kiometzis, F. 81-1 07 11, Fax 81-1 07 12
Wiss. Mitarb.: Dipl.-Inf. Marc Fontaine, F. 81-1 07 15;
Dipl.-Inf. Daniel Plagge, F. 81-1 07 14; Dipl.-Math. Corinna Spermann, F. 81-1 07 13
Systemadministrator: Ing. Janus Tomaszewski, F. 81-1 37 23

Algorithmen und Datenstrukturen (Gebäude 25.13, Ebene 02)

Univ.-Prof. Dr. Egon Wanke, F. 81-1 37 30
Sekretariat: Frau Claudia Forstinger, F. 81-1 37 10, Fax: 81-1 34 62
Wiss. Mitarb.: Dr. rer. nat. Frank Gurski, F. 81-1 37 13;
Dipl.-Math., Dipl.-Psych. Antje Krumnack, F. 81-1 37 14
Systemadministrator: Ing. Janus Tomaszewski, F. 81-1 37 23

Betriebssysteme (Gebäude 25.12, Ebene 01)

Univ.-Prof. Dr. Michael Schöttner, F. 81-1 05 90
Sekretariat: Frau Angela Rennwanz, F. 81-1 05 91, Fax 81-1 34 64
Wiss. Mitarb.: Dipl.-Inf. John Mehnert-Spahn (EU), F. 81-1 05 94,
Dipl.-Inf. Marc-Florian Müller (EU), F. 81-1 05 93, Dipl.-Inf. Michael Sonnenfroh (EU),
N. N., F. 81-1 05 95
Systemadministrator: Dr. Michael Braitmeier, F. 81-1 05 92

Komplexitätstheorie und Kryptographie (Gebäude 25.12, Ebene 02)

Univ.-Prof. Dr. Jörg Rothe, F. 81-1 21 88, Fax 81-1 16 67
Sekretariat: Frau Claudia Forstinger, F. 81-1 37 10, Fax 81-1 34 62
Wiss. Mitarb.: Dipl.-Math. Garbor Erdelyi, F. 81-1 16 52,
N. N., F. 81-1 34 61
Systemadministrator: Ing. Janus Tomaszewski, F. 81-1 37 23

Signalverarbeitung und Bildverarbeitung (Gebäude 25.13, Ebene 02)

Univ.-Prof. Dr. Volker Aurich, F. 81-1 37 15
Sekretariat: Frau Claudia Forstinger, F. 81-1 37 10, Fax 81-1 34 62
Wiss. Mitarb.: Dr. rer. nat. Andreas Beck, F. 81-1 37 15
Systemadministrator: Ing. Janus Tomaszewski, F. 81-1 37 23

III. Wissenschaftliche Einrichtung Physik

Geschäftsführender Leiter: Univ.-Prof. Dr. Mathias Getzlaff
F. 81-1 07 77, Fax 81-1 07 78
Stellvertreter: Univ.-Prof. Dr. Christos Likos, F. 81-1 36 99

Institut für Angewandte Physik (Gebäude 25.33, Ebene 01)

Univ.-Prof. Dr. Erhard Kisker, F. 81-1 25 74
Univ.-Prof. Dr. Mathias Getzlaff, F. 81-1 22 91
Sekretariat: Frau M. Dramba, F. 81-1 24 74
Univ.-Prof. em. Dr. Jakob Kranz, F. 81-1 36 45
Akad. Direktorin: Dr. Hildegard Hammer, F. 81-1 25 92
Wiss. Ass.: Dr. Kerstin Gebhardt (F. 81-1 25 79)
Wiss. Ang.: Dipl.-Phys. F. Bulut (F. 81-1 36 55),
Dipl.-Phys. Christian Schiefer (F. 81-1 36 03)

Institut für Experimentalphysik (Gebäude 25.42, Ebene 01)

Univ.-Prof.: Stephan Schiller, Ph.D. (F. 81-1 23 17)
Univ.-Prof. Dr. Axel Görlitz (F. 81-1 51 90)
Sekretariat: N. N. (F. 81-1 23 18), Fax 81-1 31 16
Univ.-Prof. em. Dr. Gernot Decker (F. 81-1 31 18)
Univ.-Prof. im Ruhestand Dr. Wolfgang Behmenburg (F. 81-1 22 82), Dr. Dieter Meiners (F. 81-1 23 20)
Wissenschaftliche Mitarbeiter: Dipl.-Phys. Florian Baumer (F. 81-1 22 78),
Dipl.-Phys. U. Bressel (F. 81-1 38 61) Dipl.-Phys. Christian Eisele (F. 81-1 32 38),
Dipl.-Phys. Ingo Ernsting, F. 81-1 23 22, Dipl.-Phys. Nils Nemitz
(F. 81-1 22 78), Dr. Alexander Nevsky (F. 81-1 22 81), Dipl.-Phys. D. Offenberg
(F. 81-1 49 56), Dr. Maxim Okhapkin, (F. 81-1 22 81), Dr. Bernhard Roth
(F. 81-1 23 31), Prof. Dr. Andreas Wicht, (F. 81-1 58 04), Dr. S. Vasilyev
(F. 81-1 49 56), C. Zhang (F. 81-1 42 47)

Institut für Laser- und Plasmaphysik (Gebäude 25.33, Ebene 02)

Univ.-Prof.: Dr. Oswald Willi, (F. 81-1 21 57)
Univ.-Prof.: Dr. Georg Pretzler, F. 81-1 38 84
Sekretariat: N. N., (F. 81-1 13 81) (Fax: 81-1 37 18)
Sekretariat SFB-TR 18: Frau Claudia Dingle, (F. 81-1 21 58), Fax: 81-1 06 99
Univ.-Prof. em. Dr. Jürgen Uhlenbusch, F. 81-1 28 62
Akad. Rat: Dr. Dirk Hemmers, F. 81-1 28 69
Wiss. Ang.: Dipl.-Phys. Munib Amin, Dipl.-Phys. Mirela Cerchez (F. 81-1 31 42),
Dipl.-Phys. Thomas Fischer, F. 81-1 28 66, Dipl.-Phys. Bernhard Hidding
(F. 81-1 37 26), Dipl.-Phys. Ralph Jung, F. 81-1 38 83, M. Sc. Timur Kudyakov,
F. 81-1 38 78, Dr. Jens Osterholz, F. 81-1 28 64, Dipl.-Phys. Ariane Pipahl,
F. 81-1 28 65, Dipl.-Phys. Andreas Pistelok, F. 81-1 28 70, Dipl.-Phys. Irina Schwarz,
F. 81-1 31 42, Dipl.-Phys. Toma Toncian (F. 81-1 37 25)

Institut für Physik der kondensierten Materie

Lehrstuhl für Festkörperphysik (Gebäude 25.23, Ebene 00)
Univ.-Prof. Dr. Thomas Heinzel, F. 81-1 48 13
Sekretariat: Klaudia Lütjens, F. 81-1 35 40, Fax: 81-1 42 66
Univ.-Prof. em. Dr. Andreas Otto, F. 81-1 13 60

Wiss. Ang.: Dr. Mihai Cerchez (F. 81-1 48 53), Dipl.-Phys. Stefan Hugger (F. 81-14851),
cand. Phys. Marcus Friedrich, F. 81-1 48 51

Lehrstuhl für Physik der weichen Materie (Gebäude 25.23, Ebene 02)

Univ.-Prof. Dr. Stefan U. Egelhaaf, F. 81-1 43 25

Sekretariat: Frau Gabriele Reh, F. 81-1 47 90, vormittags, Fax: 81-1 48 50

Univ.-Prof. em. Dr. Dankward Schmid, F. 81-1 15 13

Wiss. Ang.: Dipl.-Phys. Frederic Cardinaux, F. 81-1 43 36, Dr. Helen Hermes
(F. 81-1 42 74), Dr. Matthew Jenkins (F. 81-1 43 37), Dr. Marco Laurati (F. 81-1 43 35),
Dipl.-Phys. Richard Hanes (F. 81-1 43 37), Dr. Kirill Sandomirski, F. 81-1 43 36

Abteilung für Materialwissenschaft (Gebäude 25.23, Ebene 01)

Univ.-Prof. Dr. Klaus Schierbaum, F. 81-1 45 15

Sekretariat: Klaudia Lütjens, F. 81-1 40 63, Fax: 81-1 19 95

Wiss. Ang.: cand. Phys. Stefan Evers, F. 81-1 51 12, Dipl.-Phys. Uwe Mick, F. 81-1 23 95,
cand. Phys. Thorsten Staudt, F. 81-1 51 12

Institut für Theoretische Physik

Lehrstuhl I (Gebäude 25.32, Ebene 01)

Univ.-Prof. Dr. Karl-Heinz Spatschek, F. 81-1 24 73

Univ.-Prof. Dr. (RUS) Alexander Pukhov, F. 81-1 31 22

Sekretariat: Frau Elvira Gröters, F. 81-1 51 74/1 24 73 / Fax 81-1 51 94

Univ.-Prof. em. Dr. Rudolf-Wilhelm Larenz, F. 81-1 31 27

Univ.-Prof. im Ruhestand Dr. Rüdiger Bessenrodt

Wiss. Ang.: Dipl.-Phys. Daniel an der Brügge, F. 81-1 31 20;
Dipl.-Phys. Teodora Baeva, F. 81-1 49 85; Dipl.-Phys. Christoph Karle, F. 81-1 20 15;
Anupam Karmakar (MA), F. 81-1 37 01; Dipl.-Phys. Götz Lehmann, F. 81-1 20 15;
Dr. Ernst-Wolfgang Laedke (F. 81-1 20 14); Vasily Sereedov (M.A.), F. 81-1 37 01,
Dr. Andreas Wingen, F. 81-1 31 25

Lehrstuhl II (Gebäude 25.32, Ebene 02)

Univ.-Prof. Dr. Hartmut Löwen, F. 81-1 27 46/1 13 77, Fax 81-1 07 76

Sekretariat: Frau Karin Wildhagen, F. 81-1 20 57 / Fax 81-1 58 02

Univ.-Prof. Dr. Christos N. Likos, F. 81-1 36 99, Fax 81-1 07 75

Sekretariat: Frau Dagmar Petry, F. 81-1 20 16, Fax 81-1 07 75

Sekretariat SFB-TR6: Frau Heike Kaminski, F. 81-1 27 46 / Fax 81-1 22 62

Univ.-Prof. em. Dr. Kurt Suchy, F. 81-1 22 59

Univ.-Prof. im Ruhestand Dr. Eckhard Rebhan, F. 81-1 20 58

Wiss. Ang.: Dr. Ronald Blaak, F. 81-1 20 60, Dr. Federica Lo Verso, F. 81-1 27 45;
Dr. René Messina, F. 81-1 58 74; Dr. Sarah Overduin, F. 81-1 20 56,
Dr. Richard Vink, F. 81-1 27 44; Dr. Rik Wensink, F. 81-1 22 61;
Dipl.-Phys. Raina Kirchhoff, F. 81-1 05 47; Dipl.-Phys. Martin Konicieczny,
F. 81-1 58 73; Dipl.-Phys. Hendrik Reich, F. 81-1 59 59; Dipl.-Phys. Martin Rex,
F. 81-1 59 59; Dipl.-Phys. Sven van Teeffelen, F. 81-1 27 45;
Dipl.-Phys. Adam Wysocki, F. 81-1 37 03

Lehrstuhl III (Gebäude 25.32, Ebene 03)

Univ.-Prof. Dr. Dagmar Bruß, F. 81-1 39 92/1 06 79

Sekretariat: Frau Cornelia Glowacki, F. 81-1 46 78/1 39 92 / Fax 81-1 13 37

Univ.-Prof. em. Dr. Hans Karl Janssen, F. 81-1 13 79

Wiss. Ang.: Dr. Hermann Kampermann, F. 81-1 46 79,

Dipl.-Phys. Matthias Kleinmann, F. 81-1 43 17, Dipl.-Phys. Tim Meyer, F. 81-1 39 94

Lehrstuhl IV (Gebäude 25.32, Ebene 03)

Univ.-Prof. Dr. Reinhold Egger, F. 81-1 47 10

Sekretariat: Frau Karin Wildhagen, F. 81-1 47 10, Fax 81-1 56 30

Univ.-Prof. em. Dr. Richard Bausch, F. 81-1 46 82

Wiss. Ang.: Dr. Alessandro De Martino, F. 81-1 43 63, Dr. Luca Dell Anna, F. 81-1 46 81,

Dipl.-Phys. Jens Eckel, F. 81-1 59 69, Dr. Michael Thorwart, F. 81-1 59 68,

Dipl.-Phys. Stephan Weiss, F. 81-1 59 69, Dr. Helmut Wenz, F. 81-1 56 81

Physikalische Grundpraktika (Gebäude 25.42, Ebene U1)

(Zentrale Einrichtung der Physik)

Leitung: Prof. Dr. Dieter Schumacher (F. 81-1 31 02)

Organisation: Barbara Nolte-de La Riva, F. 81-1 31 08, Fax: 81-1 31 05

IV. Wissenschaftliche Einrichtung Chemie

Geschäftsführender Leiter: Univ.-Prof. Dr. Christian Ganter

Stellvertreter: Univ.-Prof. Dr. Thomas J. J. Müller

Geschäftsstelle: Frau Martina Luzak, Geb. 26.31, Ebene 01, Raum 56, F. 81-1 56 88,

Fax 81-1 56 90, E-Mail: we.ch@uni-duesseldorf.de

Institut für Anorganische Chemie und Strukturchemie

Lehrstuhl I: Bioorganische Chemie und Katalyse

(Gebäude 26.43 und 26.33, Ebene 01)

Univ.-Prof. Dr. Wolfgang Kläui, F. 81-1 22 86

Sekretariat: Frau Claudia Schäfer, F. 81-1 15 80, Fax 81-1 22 87,

e-mail: ac@uni-duesseldorf.de

Prof. em. Dr. Wilhelm Kuchen, F. 81-1 30 98

Univ.-Prof. i. R. Dr. Gerhard Hägele, F. 81-1 31 66

Abteilung für Metallorganische Chemie (Gebäude 26.42, Ebene U1)

Univ.-Prof. Dr. Christian Ganter, F. 81-1 22 88

Akad. Oberräte: Dr. Klaus Diemert, F. 81-1 22 89, Dr. Helmut Keck, F. 81-1 21 99

Wiss. Ass. Dr. Udo Beckmann, F. 81-1 22 92,

Wiss. Ass. Dr. Peter Kunz, F. 81-1 28 73

Wiss. Mitarb.: Dipl.-Wirt.-Chem. Nadine Brückmann, Dipl.-Chem. Eva Eichberger (F. 81-

1 22 92), Dipl.-Chem. Julia Faßbender (DFG) (F. 81-1 25 97), Dipl.-Chem. Stefan

Faßbender (F. 81-1 25 97), Dipl.-Chem. Julija Glöckler (F. 81-1 21 94), Dipl.-Chem.

Wilhelm Huber (F. 81-1 28 73), Dipl.-Chem. Monika Lindner (F. 81-1 22 92), Dipl.-Chem.

Rebekka Loschen (F. 81-1 25 97), Dipl.-Wirt.-Chem. Mareike Meyer (F. 81-1 21 94). Dr.

Wilfried Peters (F. 81-1 31 39), Dipl.-Chem. Holger Willms (F. 81-1 07 85), Dipl.-Chem.

Birgit Weitzel (F. 81-1 21 94)

Lehrstuhl II: Material- und Strukturforschung (Gebäude 26.42 und 26.32, Ebene 01)

Univ.-Prof. Dr. Walter Frank, F. 81-1 31 35

Sekretariat: Frau Waltraud Krefting, F. 81-1 31 36, Fax 81-1 41 46,

e-mail: ac2@uni-duesseldorf.de

Prof. em. Dr. Dietrich Mootz, F. 81-1 41 43

Abteilung für Festkörperchemie

Univ.-Prof. Dr. Albrecht Mewis, F. 81-131 47

Akad. Oberrat: Dr. Wolfgang Poll, F. 81-1 31 46

Wiss. Ass. Dr. Maik Finze, F. 81-1 31 44

Wiss. Ang.: Dr. Guido Reiß, F. 81-1 31 64

Wiss. Mitarb.: Dr. Aleksandra Atatrah (F. 81-1 31 57), Sara Bajorat (F. 81-1 36 72), Dr. Peter Barthen (F. 81-1 36 69), Dr. Christoph Breitenstein (F. 81-1 36 73), Thomas Hahn (F. 81-1 42 57), Dr. Stefan Jörgens (F. 81-1 38 57), Dipl.-Chem. André Kamp (F. 81-1 31 57), Dr. Karsten Koppe (F. 81-1 36 69), Dipl.-Wirtschaftschem. Andreas Kühne (F. 81-1 36 72), Dipl.-Chem. Lasse Langner (F. 81-1 36 72), Dr. Thorsten Meier (F. 81-1 36 73), Dipl.-Wirtschaftschem. Christian Müller (F. 81-1 38 57), Dipl.-Chem. Christos Nikolaou (F. 81-1 42 57), Dipl.-Chem. Joshy Parookkaran (F. 81-1 38 57), Dipl.-Wirtschaftschem. André Schäfer (F. 81-1 42 57), Dipl.-Chem. Sarah Wallus (F. 81-1 31 57)

Institut für Organische Chemie und Makromolekulare Chemie

Lehrstuhl für Organische Chemie (Gebäude 26.43 und 26.42, Ebene 00)

Univ.-Prof.: Univ.-Prof. Dr. Thomas J. J. Müller, F. 81-1 22 98

E-mail: ThomasJJ.Mueller@uni-duesseldorf.de

Sekretariat: Vera Foremny, F. 81-1 22 99, Fax 81-1 43 24

E-mail: oc1.orgchemie@rz.uni-duesseldorf.de

Abt. für Stereoselektive Synthese (Gebäude 26.33, Ebene U1)

Univ.-Prof. Dr. Manfred Braun, F. 81-1 47 31, Fax 81-1 50 79

E-mail: braunm@uni-duesseldorf.de

Arbeitsgruppe Organische Photochemie

Hsch.-Doz. Dr. Klaus Schaper, F. 81-1 25 71

E-mail: schaper@uni-duesseldorf.de

Arbeitsgruppe Naturstoffe und Photoprotektion im SFB 663

Univ.-Prof. i.R. Dr. Hans-Dieter Martin, F. 81-1 22 95

E-mail: martin@uni-duesseldorf.de

Prof. em. Dr. Leonhard Birkofer, F. 81-1 36 22

Wiss. Mitarb.: Dr. Stefan Beutner (F. 81-1 31 33), Dipl.-Chem. Brigitte Bier (F. 81-1 49 05), Dipl.-Chem. Mesut Fidan (F. 81-1 42 33), Dipl.-Chem. Adam Franz (F. 81-1 23 13), Dipl.-Chem. Martina Hauck (F. 81-1 23 13), B. Sc. Biochem. Claas Hundsdörfer (SFB-B1) (F. 81-1 31 69), Dipl.-Chem. Gritt Kock (SFB-B1) (F. 81-1 31 69), Dipl.-Chem. Sebastian Kock (F. 81-1 31 69), Dipl.-Chem. Nadine Körber (F. 81-1 23 13), Dipl.-Chem. Paul Kühnel (F. 81-1 25 62), Dipl.-Chem. Stefan Lachenicht (F. 81-1 36 24), Dr. Bernhard Mayer (F. 81-1 36 35), Dipl.-Chem. Daniela Maydt (SFB-B6) (F. 81-1 25 70), Dipl.-Chem. Eugen Merkul (F. 81-1 25 62), Dipl.-Chem. Christian Muschelknautz (F. 81-1 49 05), Dipl.-Chem. Jan Schönhaber (F. 81-1 49 05), Dipl.-Chem. Michael Sigloch (F. 81-1 42 33), Dr. Alois Steigel (F. 81-1 31 34), Dipl.-Chem. Patrick Taureg (SFB-A8) (F. 81-1 25 68), Dipl.-Chem. Benjamin Willy (F. 81-1 49 05)

Lehrstuhl für Präparative Polymerchemie (Ritter), (Geb. 26.33, Ebene 00)

Univ.-Prof. Dr. Helmut Ritter, F. 81-1 47 60

Sekretariat: Margot Hannerth, F. 81-1 47 60, Fax 81-1 58 40,

E-mail: h.ritter@uni-duesseldorf.de

Prof. em. Dr. Günter Wulff, F. 81-1 49 87

Dr. Monir Tabatabai, F. 81-1 42 88

5

Wiss. Mitarb.: Dipl.-Chem. Sadik Amajjahe (F. 81-1 48 23), Dipl.-Chem. Mareike Bardts (F. 81-1 48 24), Dr. Ella Bezduzhna (F. 81-1 48 23), Dipl.-Wirtschaftschem. Jens Bietz (F. 81-1 35 56), Dr. SooWhan Choi (F. 81-1 33 48), Dipl.-Chem. Hakan Cinar (F. 81-1 33 02), Dipl.-Chem. Ali Ezamriuan (F. 81-1 33 48), Dipl.-Chem. Michael Fiedel (F. 81-1 35 56), Dipl.-Chem. Natalia Frickel (F. 81-1 48 68), Dipl.-Chem. Thorsten Gelbrich (F. 81-1 48 22), Dipl.-Chem. Nina Gonsior (F. 81-1 48 24), Dipl.-Chem. Celin Gürlér (F. 81-1 48 22), Dipl.-Chem. Andreas Kaiser (F. 81-1 48 22), Dipl.-Chem. Patrick Kerep (F. 81-1 33 02), Dipl.-Chem. Michael Klink (F. 81-1 48 23), Dipl.-Chem. Carsten Koopmans (F. 81-1 33 48), Dipl.-Chem. Renate Messing (F. 81-1 48 68), Dr. Annette Schmidt (F. 81-1 48 20), Dipl.-Chem. Daniel Schmitz (F. 81-1 48 68), Dipl.-Chem. Sarah Schmitz (F. 81-1 48 68), Dipl.-Wirtschaftschem. Felix Ständer (F. 81-1 33 02), Dipl.-Ing. Christopher Stéffens (F. 81-1 48 22), Dipl.-Chem. Taina Trelenkamp (F. 81-1 48 24), Dipl.-Chem. Jiawen Zhou (F. 81-1 35 56)

Abteilung Funktionsmaterialien (Staudt), (Geb. 26.33 U1)

C3-Professor Makromol. Chemie: Prof. Dr. Claudia Staudt, F. 81-1 53 62, Fax 81-1 06 96

Wiss. Mitarb.: Dipl.-Chem. Ines Bettermann (F. 81-1 26 09), Dipl.-Chem. Daniela Katarzynski (F. 81-1 25 65), Dipl.-Chem. Marcel Lamers (F. 81-1 36 23), Dipl.-Chem. Alexander Mixa (F. 81-1 05 40), Dipl.-Chem. Miroslav Mrsevic (F. 81-1 26 09), Dipl.-Chem. Patrick Rölling (F. 81-1 36 23), Dipl.-Wirtschaftschem. Dirk Schneider (F. 81-1 25 72), Dipl.-Chem. Jan Wieneke (F. 81-1 26 09)

Institut für Physikalische Chemie und Elektrochemie

Lehrstuhl für Molekülspektroskopie und Nanosysteme

(Gebäude 26.43, Ebene 02)

Univ.-Prof. Dr. Karl Kleinermanns, F. 81-1 21 00

Sekretariat: Stefanie Jauch, F. 81-1 21 10, Fax 81-1 21 79,

e-mail: Sekretariat-pc1@uni-duesseldorf.de

Abteilung für Lasermassenspektrometrie (Gebäude 26.33, Ebene 02)

Univ.-Prof. Dr. Rainer Weinkauff, F. 81-1 17 29, Fax 81-1 17 30

Arbeitsgruppe Flüssigphasen-Laserspektroskopie

Wiss. Ang. Prof. Dr. Hans Bettermann, F. 81-1 21 03

Arbeitsgruppe Hochauflösende UV-Laserspektroskopie

Wiss. Ang. Priv.-Doz. Dr. Michael Schmitt, F. 81-1 36 91

Arbeitsgruppe IR-UV Doppelresonanz-Spektroskopie

Hsch.-Doz.: Priv.-Doz. Dr. Markus Gerhards, F. 81-1 42 63

Wiss. Mitarb.: Dipl.-Chem. K. Bartl (F. 81-1 36 88), Dipl.-Chem. P. Bialach (F. 81-1 36 88), Dipl.-Chem. L. Biemann (DFG) (F. 81-1 32 19), Dipl.-Chem. R. Brause (DFG) (F. 81-1 38 12), Dipl.-Chem. M. Busker (DFG) (F. 81-1 32 19), G. Engler (F. 81-1 36 89), Dipl.-Chem. Ke Feng (F. 81-1 38 12), B. Fischer (F. 81-1 21 03), Dipl.-Chem. P. Fischer (F. 81-1 21 09), Dipl.-Chem. H. Fricke (DFG) (F. 81-1 36 88), Dipl.-Chem. A. Funk (F. 81-1 36 88), Dipl.-Chem. Th. Grethe (F. 81-1 21 09), Dr. Th. Häber (SFB) (F. 81-1 21 05), F. Kruska (F. 81-1 21 49), Dipl.-Chem. D. Löwenich (F. 81-1 21 05), Dipl.-Chem. M. Marmetschke (F. 81-1 21 02), Dipl.-Chem. M. Nispel (DFG) (F. 81-1 36 89), Dipl.-Chem. D. Ogermann (F. 81-1 32 19), Dipl.-Chem. A. Reichelt (F. 81-1 21 09), Dipl.-Chem. M. Schmidt (F. 81-1 21 49), Dipl.-Chem. K. Seefeld (DFG) (F. 81-1 36 89), Dipl.-Chem. S. Siegert (SFB) (F. 81-1 21 13), Dipl.-Chem. Th. Vu (F. 81-1 36 81), Dipl.-Chem. S. Wiedemann (DFG) (F. 81-1 21 13), Dipl.-Chem. Th. Wilke (F. 81-1 32 19), Dr. Sh. Zhang (F. 81-1 21 02)

Lehrstuhl für Molekulare Physikalische Chemie (Gebäude 26.32, Ebene 02)

Univ.-Prof. Dr. Claus Seidel, F. 81-1 58 81

Sekretariat: Frau B. Hofmann, F. 81-1 58 80, Frau V. Mendorf-Collisi, F. 81-1 48 96,

e-mail: sekretariatMPC@uni-duesseldorf.de

Arbeitsgruppe Nanoanalytik

Juniorprofessor Dr. Philipp Oesterheld, F. 81-1 43 87

Arbeitsgruppe Mikroelektrochemie

Priv.-Doz. Dr. Manuel Lohrengel, F. 81-1 41 48

Wiss. Mitarb.: Dr. T. Schönherr (F. 81-1 07 71), Dipl.-Chem. D. Dörr (F. 81-1 59 57), Dr. S. Felekyan (F. 81-1 59 57), A. Gaiduk (F. 81-1 59 58), Dipl.-Biol. H. Hornen (F. 81-1 48 62), Dipl.-Biol. R. Janissen (F. 81-1 14 152), Dr. S. Kalinin (F. 81-1 11 469), Kühnemuth (F. 81-1 48 64), Dipl.-Chem. St. Marawski (F. 81-1 14 69), L. Oberbarnscheidt, M.Sc. (F. 81-1 41 52), Dipl.-Chem. S. Overmann (F. 81-1 48 66), Dipl.-Chem. D. Pfiffi (F. 81-1 48 62), Dipl.-Phys. S. Rehwald (F. 81-1 59 58), Dipl.-Biol. A. Renner (F. 81-1 48 62), Dipl.-Chem. D. Rohrbeck (F. 81-1 49 44), Dr. P. Rothwell (F. 81-1 47 15), Dipl.-Chem. A. Valeri (F. 81-1 14 866), Dipl.-Chem. B. 6 (F. 81-1 41 50)

Institut für Theoretische Chemie und Computerchemie

(Gebäude 26.32, Ebene 03)

E-mail: institut@theochem.uni-duesseldorf.de

Univ.-Prof.: Christel M. Marian, F. 81-1 32 10

E-mail: cm@theochem.uni-duesseldorf.de

Sekretariat: Karin Schuck, F. 81-1 32 09, Fax 81-1 34 66

E-mail: karin@theochem.uni-duesseldorf.de

SFB 663 Sekretariat: Beate Hachel, F. 81-1 32 08, Fax 81-1 07 65

E-mail: sfb663@theochem.uni-duesseldorf.de

Prof. em. Dr. Hans-Herbert Schmidtke, F. 81-1 36 39

E-mail: schmidtke@theochem.uni-duesseldorf.de

Wiss. Ass. Priv.-Doz. Dr. Timo Fleig, F. 81-1 25 52

E-mail: timo@theochem.uni-duesseldorf.de

Wiss. Mitarb.: Dipl.-Chem. Markus Doerr (F. 81-1 14 80, E-mail: doerkinus@theochem.uni-duesseldorf.de), M.Sc. (SER) Mihajlo Etinski (SFB 663) (F. 81-1 43 89, E-mail: mihajlo@theochem.uni-duesseldorf.de), Dipl.-Chem. Natalie Gilka (VCI) (F. 81-1 28 49, E-mail: natalie@theochem.uni-duesseldorf.de), Dr. Martin Kleinschmidt (SFB 663) (F. 81-1 43 89, E-mail: mk@theochem.uni-duesseldorf.de), Dipl.-Chem. Stefan Knecht (SFB 663) (F. 81-1 14 39, E-mail: stefan@theochem.uni-duesseldorf.de), Dipl.-Chem. Stephan Raub (DFG) (F. 81-1 43 89, E-mail: raub@theochem.uni-duesseldorf.de), Dipl.-Chem. Susanne Salzmann (SFB 663) (F. 81-1 14 80, E-mail: susan@theochem.uni-duesseldorf.de), M.Sc. (DK) Lasse Kragh Sørensen (DFG) (F. 81-1 14 39, E-mail: lasse@theochem.uni-duesseldorf.de), Dipl.-Chem. Jörg Tatchen (F. 81-1 37 31, E-mail: joerg@theochem.uni-duesseldorf.de), Dr. Mario Barbatti (Gast) (F. 81-1 37 31, E-mail: mario@theochem.uni-duesseldorf.de)

Institut für Biochemie (Gebäude 26.42, Ebene 03)

Univ.-Prof. Dr. Hanns Weiss, F. 81-1 49 50

Univ.-Prof. Dr. Lutz Schmitt, F. 81-1 07 73

Sekretariat: Frau Mathilde Blum, F. 81-1 49 50, Fax 81-1 53 10

Akad. Oberrat: Dr. Ulrich Schulte, F. 81-1 20 20

Wiss. Mitarb.: Dipl.-Humanbiol. Robert Ernst (F. 81-1 07 74), Dipl.-Chem. Yasmin Golestani (F. 81-1 49 88), Dr. Nils Hanekop (F. 81-1 26 47), Dipl.-Biochem. Stefan Jenewein (F. 81-1 07 74), Dipl.-Biochem. Thorsten Jumpertz (F. 81-1 07 74), Dipl.-Wi.-Chem. Veronika Kemke (F. 81-1 20 20), Dipl.-Chem. Petra Küppers (F. 81-1 07 74), Dipl.-Chem. Christine Oswald (F. 81-1 07 74), Dr. Sander Smits (F. 81-1 26 47), Dipl.-Biol. Jan Stindt (F. 81-1 07 74)

Institut für Bioorganische Chemie

der HHU Düsseldorf im Forschungszentrum Jülich

Lieferanschrift: Stettericher Forst, Gebäude 15.8, 52426 Jülich

Univ.-Prof. Dr. Jörg Pietruszka, F. (0 24 61) 61 41 58, Fax (0 24 61) 61 61 96

E-Mail: j.pietruszka@fz-juelich.de

Sekretariat: Frau Birgit Henßen, F. (0 24 61) 61 37 85

Wiss. Mitarb.: Dipl.-Chem. Martina Bischof, F. (0 24 61) 61 16 96 (15.13.304), Dipl.-

Chem. Vesna Cmrecki, F. (0 24 61) 61 16 96 (15.13.304), Dipl.-Chem. Enrique

Fernandez Iglesias, F. (0 24 61) 61 16 96 (15.13.304), Dipl.-Chem. Thomas Fischer,

F. (0 24 61) 61 63 89 (L308), Dipl.-Chem. Tobias Hausmann, F. (0 24 61) 61 16 96

(15.13.304), Dipl.-Chem. Elena Kasparyan (0 24 61) 61 16 96 (15.13.304), Dipl.-Chem.

Diana Möller, F. (0 24 61) 61 16 96 (15.13.304), Dr. Jiri Palecek, F. (0 24 61) 61 16 97

(15.13.204), Dipl.-Chem. Anja C. M. Rieche, F. (0 24 61) 61 63 89 (L308), Dipl.-Chem.

Robert Simon, F. (0 24 61) 61 16 97 (14.13.204), Dipl.-Chem. Gemma Solduga

Ramirez, F. (0 24 61) 61 16 97 (15.13.204)

V. Wissenschaftliche Einrichtung Pharmazie

Geschäftsführender Leiter: Univ.-Prof. Dr. Peter Proksch

Stellvertreter: Univ.-Prof. Dr. Peter Kleinebudde

Institut für Pharmazeutische und Medizinische Chemie

(Gebäude 26.23, Ebene 02)

Univ.-Prof. Dr. Dr. h.c. Hans-Dieter Höltje, F. 81-1 36 61

Sekretariat: Doris Matthée, F. 81-1 38 35

Studierendenangelegenheiten: Anita Mittler, F. 81-1 49 65

Univ.-Prof. Dr. Matthias Kassack, F. 81-1 45 87

Univ.-Prof. Dr. Joachim Jose, F. 81-138 48

Univ.-Prof. N. N.

Prof. em. Dr. Hans Möhrle, F. 81-1 49 83

Akad. Oberrat: Dr. Günter Waldheim, F. 81-1 43 48

Wiss. Ang.: Dirk Betscheider (F. 81-1 38 27), Ricardo Bollig (F. 81-1 45 82), Dr. Barbara

Gioffreda (F. 81-1 38 45), Andreas Gratz (F. 81-1 38 24), Alexandra Hamacher (F. 81-1

38 25), Dr. Monika Höltje (F. 81-1 25 25), André Kaessler (F. 81-1 38 27), Frank Kleis (F.

81-1 36 62), Geun-Yung Ko (F. 81-1 36 62), Sabine Meis (F. 81-1 38 25), Klaudia

Petermann (F. 81-1 38 24), Stephanie Richter (F. 81-1 52 67), Jasmin Schrobang (F. 81-

1 38 54), Susanne Kögel, F. 81-1 38 25), Nadine Sonnenberg (F. 81-1 25 32), Holger

Steinmaß (F. 81-1 38 41), Matthias Volkmar (F. 81-1 36 62), Elisa Winterer (F. 81-1 38 27),

Dr. Barbara Zdrzil (BMBF)

Stipendiat: Felix Blasshofer (F. 81-1 38 27), Sophi Damayanti

Klinische Pharmazie und Pharmakotherapie (Gebäude 26.22, Ebene 02)

Univ.-Prof. Dr. Stephanie Läger, F. 81-1 07 40

Sekretariat: Anita Mittler (F. 81-1 36 64)

Wiss. Ang.: Anne-Kristina Frobel (F. 81-1 38 40), André Breddemann (F. 81-1 38 40),

Stefanie Albers (BMBF) (F. 81-1 38 40), Linda Hsien (Stipendiatin) (F. 81-1 25 31),

Stephanie Röhm (F. 81-1 25 31)

Institut für Pharmazeutische Biologie und Biotechnologie (Gebäude 26.23, Ebene 00)

Univ.-Prof. Dr. Peter Proksch, F. 81-1 41 63
Sekretariat: Mareike Thiel, F. 81-1 41 70
Univ.-Prof. Prof. Dr. Shu-Ming Li, F. 81-1 41 80
Prof. em. Dr. Günter Willuhn, F. 81-1 33 89
Akad. Oberrat: Prof. Dr. Claus M. Paßreiter F. 81-1 41 72
Wiss. Ass.: Dr. Jandirk Sendker, F. 81-1 41 73
Apothekerin Julia Kjer (F. 81-1 41 87), Apotheker Frank Riebe (F. 81-1 41 75),
Apotheker Arnulf Diesel (F. 81-1 41 74), Dipl.-Biol. Mirko Bayer (F. 81-1 41 64),
Apothekerin Nicola Steffan (F. 81-1 41 81), Apotheker Alexander Grundmann
(F. 81-1 41 81), Dipl.-Biol. Anika Kremer (F. 81-1 41 81), Dipl.-Biol. Ole Rigbers
(F. 81-1 41 82)

Institut für Pharmazeutische Technologie und Biopharmazie (Gebäude 26.22, Ebene 00)

Univ.-Prof. Dr. Peter Kleinebudde, F. 81-1 42 20
Sekretariat: N. N., F. 81-1 42 20, Fax 81-1 42 51
Univ.-Prof. Dr. J. Breikreutz, F. 81-1 06 78
Akad. Oberrat: Dr. Klaus Knop, F. 81-1 41 15
Wiss. Ass.: Juniorprofessorin Dr. Nora Urbanetz F. 81-1 43 85
Wiss. Ang.: Lutz Barnscheid (F. 81-1 06 78), Dejan Djuric (F. 81-1 41 16), Vera Garsuch
(F. 81-1 45 29), Julia Krause (F. 81-1 06 74)

VI. Wissenschaftliche Einrichtung Biologie

Geschäftsführender Leiter: Univ.-Prof. Dr. Christine Rose
2. Stellvertreter: Univ.-Prof. Dr. Klaus Lunau
1. Stellvertreter: Univ.-Prof. Dr. Hans Hegemann
Geschäftsstelle: Judith Haller, Gebäude 26.12, Ebene 00, Raum 66
E-Mail: we-biologie@uni-duesseldorf.de

Botanisches Institut und Botanischer Garten (Gebäude 26.13, Ebene 02)

Univ.-Professoren: N. N.
Sekretariat: Frau Martina Brühl-Büschgen, F. 81-1 47 27
Apl. Prof. Dr. Sieglinde Ott, F. 81-1 35 37
Wiss. Ang.: Dipl.-Biol. Diana Borchard (F. 8181 35 35), Dipl.-Biol. Marcus Brinkmann
(DFG), (F. 81-1 35 34), Dipl.-Biol. Andreas Engelen (DFG), (F. 81-1 35 35), Dipl.-Biol. Tina
A. Heydenreich, Dipl.-Biol. Joachim Meeßen (Entrepre.St.), Dr. Günter Schuster (F. 81-
1 34 79), Dr. Jean-Pierre de Vera (BMW), (F. 81-1 34 78)

Botanischer Garten (Gebäude 29.01)

Direktor: N. N.
Wiss. Ang.: Dr. Sabine Etges, F. 81-1 24 77
Technischer Leiter: P. Thielen, F. 81-1 24 02

Zentrales Sekretariat der Botanischen Lehrstühle: Frau Heidi Schwan (F. 81-1 23 40)

5

Institut für Biochemie der Pflanzen

(Gebäude 26.03, Ebene 01 und Gebäude 26.02, Ebene 01)

Univ.-Prof. Andreas P. M. Weber, F. 81-1 23 47

Sekretariat: N.N., F. 81-1 41 32

Univ.-Prof. Dr. Georg Groth, F. 81-1 28 22 (Gebäude 26.02, Ebene 01)

Akad. Oberrat: Priv.-Doz. Dr. Jürgen Schumann F. 81-1 37 32, Gebäude 26.12, Ebene 00, Raum 88

Apl. Prof. Dr. Susanne Bickel, F. 81-1 19 56, Gebäude 26.21, Ebene U1, Raum 38

Apl. Prof. Dr. Peter Jahns, F. 81-1 38 62, Gebäude 26.13, Ebene 02, Raum 40

Wiss. Ang.: Dipl.-Biol. Silke Allekotte (DFG) (F. 81-1 37 22), Dipl.-Biol. Christian Beran

(DFG), F. 81-1 23 46, Dr. Ljudmila Kalituhu (DFG) (F. 81-1 23 46), Dr. Nicola Linka, Dipl.-

Biol. Sylvia Niczyporuk (DFG) (F. 81-1 23 46), Dipl.-Biol. Manuela Nilkens (DFG) (F. 81-1

34 30), Dipl.-Biol. Rafael Scheiba (DFG), F. 81-1 52 32), Dipl.-Biol. Melanie Vollmer (DFG),

F. 81-1 52 32), Dr. Jan Voet van Vormzeele (F. 81-1 37 22)

Institut für ökologische Pflanzenphysiologie und Geobotanik

(Gebäude 26.13, Ebene 01)

Univ.-Prof. Dr. William Martin, F. 81-1 30 11

Sekretariat: Frau Marianne Limpert, F. 81-1 49 32, Fax 81-1 35 54

Wiss. Ass.: N. N., F. 81-1 39 83

Wiss. Ang. Dr. Tal Dagan, F. 81-1 25 26, Dr. Katrin Henze, F. 81-1 39 83, Dipl.-Biol. Nahal

Ahmadinejad, F. 81-1 43 06, Dipl.-Biol. Britta Delvos (Industrie), F. 81-1 34 32,

Dipl.-Biol. Oliver Deusch (DFG), F. 81-1 23 43, Dipl.-Biol. Christian Eßer, F. 81-1 23 39,

Dipl.-Biol. Nicole Grünheit, F. 81-1 43 06, Dipl.-Biol. Simone Pütz (DFG), F. 81-1 23 43,

Dipl.-Biol. Silke Rosnowsky (DFG), F. 81-1 34 32, Dipl.-Pharmazeutin Sara Tucci (DFG),

F. 81-1 23 39, Dr. Christian Winkler (DFG), F. 81-1 23 39, Dipl.-Biol. Verena Zimorski,

F. 81-1 43 06

Abt. Geobotanik (Gebäude 26.13, Ebene U1)

Univ.-Prof. Dr. Rainer Lösch, F. 81-1 48 78

Sekretariat: Frau Marianne Limpert

Wiss. Ang.: Dr. Joachim Busch, F. 81-1 45 11, Dr. Ulf Schmitz (BMBF), F. 81-1 45 11,

Dipl.-Biol. Stephan Bloßfeld, F. 81-1 49 38, Dipl.-Biol. Andreas Hussner, F. 81-1 36 83

Institut für Entwicklungs- und Molekularbiologie der Pflanzen

(Gebäude 26.03, Ebene 02, Gebäude 26.13, Ebene U1)

Univ.-Prof. Dr. P. Westhoff, F. 81-1 22 38

Sekretariat: Marianne Limpert, F. 81-1 26 21, Fax 81-1 48 71

Wiss. Ang.: Dr. Karin Ernst (BMBF), F. 81-1 23 41, Dr. Udo Gowik, F. 81-1 43 68, PD Dr.

Karin Meierhoff, F. 81-1 34 28, Dr. Elena Pestsova, F. 81-1 23 44, Dipl.-Biol. Nino

Baliashvili (BMBF), F. 81-1 43 68, Dipl.-Biol. Sabine Link (BMBF), F. 81-1 34 28),

Dipl.-Biol. Dagmar Lyska (DFG), F. 81-1 34 28, Dipl.-Biol. Katharina Prusko (DFG), F. 81-

1 23 41, Dipl.-Biol. Claudia Tietze (Industrie), F. 81-1 23 44, Dipl.-Biol. Christian Wiludda,

F. 81-1 23 41

Institut für Chemie und Dynamik der Geosphäre (ICG), ICG 3: Phytosphäre

Prof. Dr. Ulrich Schurr, F. 0 24 61 - 61 30 73, E-Mail: u.schurr@fz-juelich.de

Forschungszentrum Jülich GmbH

siehe Seite 101

Institut für Neurobiologie (Gebäude 26.02, Ebene 00)

Univ.-Prof. Dr. Christine Rose, F. 81-1 34 16

Sekretariat: Marion Philipps, F. 81-1 34 14, Fax 81-1 34 15

Wiss. Ang.: Dr. Wolfgang Karl Kafitz, F. 81-1 34 86, Dr. Peter Hochstrate, F. 81-1 13 80, Silke Meier, F. 81-1 05 81, Dr. Guide Krause, F. 81-1 05 82, Dr. Tony Kelly, F. 81-1 05 83, Julia Langer, F. 81-1 35 84), Jonathan Stephan, F. 81-1 05 82

Nichtwiss. Ang.: Claudia Roderigo, F. 81-1 30 91, Simone Durry, F. 81-1 42 52

Arbeitsgruppe Sinnesökologie (Gebäude 26.13, Ebene U1)

siehe auch: <http://www.uni-duesseldorf.de/MathNat/zoologie/zoodidak.html>

Univ.-Prof. Dr. Klaus Lunau, F. 81-1 30 59

Sekretariat: Monika Haardt, F. 81-1 19 72, Fax 81-1 19 71

Wiss. Ass.: Dr. Thomas Eltz, F. 81-1 34 13

Wiss. Ang.: Dr. Renate Delhey, F. 81-1 14 40, Dipl.-Biol. Olaf Diestelhorst, F. 81-1 30 58, Dipl.-Biol. Julia Budde, F. 81-1 34 10, Dipl.-Biol. Britta Heuschen, F. 81-1 34 10, Dipl.-Biol. Yvonne Zimmermann, F. 81-1 30 58, Dipl.-Biol. Sebastian Witjes, F. 81-1 19 44

Institut für Zoomorphologie, Zellbiologie und Parasitologie

(Gebäude 26.02/26.03, Ebene U1/00)

Univ.-Prof. Dr. Heinz Mehlhorn, F. 81-1 30 52, Fax 81-1 44 99

Sekretariat: Karin Aldenhoven, F. 81-1 13 31

Univ.-Prof. Dr. Hartmut Greven, F. 81-1 20 81

Apl. Prof. Dr. Jochen D'Haese, F. 81-1 34 05

Honoraryprofessor Dr. Michael Londershausen (F. 81-1 30 52), Apl. Prof. Dr. Achim Harder (F. 81-1 30 52), Apl. Prof. Dr. Hartmut Hentschel (F. 81-1 30 52), Akad. Oberat Dr. Rüdiger Riehl (F. 81-1 35 82), PD Dr. Günter Schmahl (F. 81-1 28 53), Dr. Jürgen Schmidt (F. 81-1 28 53), Dr. Sven Klimpel (F. 81-1 05 21), Dr. Ernst Kiehl (F. 81-1 52 17), PD Dr. Harry W. Palm (F. 81-1 28 53), Akad. Oberat Dr. Volker Walldorf (F. 81-1 35 66), Dipl.-Biol. Susanne Walter (F. 81-1 34 04), Dipl.-Biol. Sevil Yildirin (F. 81-1 34 04), Dipl.-Biol. Bianca Strassen (F. 81-1 30 52), Dr. Boris Müller (F. 81-1 28 53), BTA Marcel Brenner (F. 81-1 44 97), BTA Martin Fey (F. 81-1 34 07)

Abteilung für Molekulare Parasitologie (Gebäude 26.13, Ebene 00)

(keinem Institut zugehörig)

Univ.-Prof., Prof. h. c. Dr. F. Wunderlich, F. 81-1 34 01, Fax 81-1 47 34,
E-mail: frank.wunderlich@uni-duesseldorf.de

Sekretariat: Brigitte Ingwersen, F. 81-1 42 90

Wiss. Ass.: Dr. J. Krücken, F. 81-1 47 33

Wiss. Ang.: Dr. H.-P. Schmitt-Wrede, F. 81-1 47 33

Wiss. Mitarb.: Dr. W. P. M. Benten (DFG, F. 81-1 47 32), M. Epe (F. 81-1 47 32), R. Hosse (F. 81-1 47 32) Dipl.-Chem. A. Kolpakova (DFG, F. 81-1 47 32), Dipl.-Biol. L. Mehnert (F. 81-1 47 32), Dipl.-Biol. V. Wünsche (F. 81-1 47 33), Dipl.-Biol. Nadine Tillmann (F. 81-1 47 32)

Institut für Entwicklungs- und Molekularbiologie der Tiere

(Gebäude 26.13, Ebene 00)

Univ.-Prof. Dr. Ulrich Rüther, F. 81-1 13 91, E-Mail: ruether@uni-duesseldorf.de

Sekretariat: Tanja Schöttler, F. 81-1 48 60, Fax 81-1 51 13

Wiss. Ang.: Dr. Renate Dildrop (F. 81-1 49 01), dildrop@uni-duesseldorf.de, Dr. Julia Fischer (F. 81-1 49 04), julia-fischer@uni-duesseldorf.de

5

Wiss. Mitarbeiter: Oliver Lieven (F. 81-1 17 67), Jeanette Vierkotten (F. 81-122 36), Patrick Hill (F. 81-1 49 07), Christoph Gerhardt (F. 81-1 49 04)
Wiss. Ang.: Dr. Katrin Götz (F. 81-1 22 36), götzk@uni-duesseldorf.de

Institut für Zoophysiologie (Gebäude 26.12, Ebene 00)

Univ.-Prof. N. N., F. 81-149 90,
e-mail: grieshaber@uni-duesseldorf.de

Sekretariat: Judith Haller, F. 81-132 34, Fax 81-138 97,
E-Mail: hallerjt@uni-duesseldorf.de

Wiss. Ang.: Prof. Dr. Christopher Bridges (F. 81-149 91)

Wiss. Mitarb.: Ulrike Hergert (F. 81-135 79), Gereon Maurer (F. 81-142 41), Andre Müller (F. 81-151 16), Nadine van Os (F. 81-149 69), Ariane Pott (F. 81-1 42 42), Tatjana Przywara (F. 81-1 35 77)

Institut für Physikalische Biologie

Univ.-Prof. Dieter Willbold, F. 81-1 13 90,
e-mail: dieter.willbold@uni-duesseldorf.de

Stellvertreter: Univ.-Prof. Dr. Rolf Wagner, F. 81-149 28

Sekretariat: Frau Heidi Gruber, F. 81-148 76, Fax: 81-151 67

Prof. em. Dr. Detlev Riesner, F. 81-1 48 40, e-mail: riesner@biophys.uni-duesseldorf.de

Akadem. Oberrat: Prof. Dr. Gerhard Steger, F. 81-149 27

Wiss. Ang.: Dr. Oliver Bannach (F.81-148 26), Dr. Eva Birkmann (F. 81-123 42), Dipl.-Biol. Natalie Diermann (F. 81-1 47 03), Dr. Christian Dumpitak (F. 81-15314), Dipl.-Biol. Lisa Franzsson (F. 81-1 47 03), Dr. Aileen Funke (F. 81-1 53 96), Dipl.-Biol. Rene Geißen (F. 81-1 49 45), Dipl.-Biol. Franziska Henke (F. 81-1 23 42), Dipl.-Biol. Nina Hofmann (F. 81-1 49 45), Dr. Luitgart Nagel-Steger (F. 81-153 96), Dipl.-Biol. Thomas Neußer (F. 81-1 49 45), Dipl.-Biol. Giannantonio Panza (F. 81-1 23 41), Dipl.-Biol. Ümit Pul (F. 81-1 49 45), Dipl.-Biotech. Angieszka Salwierz (F. 81-1 23 42), Dipl.-Biol. Jan Stöhr (F. 81-1 23 41), Dipl.-Biol. Petra Stroeks (F. 81-1 47 03), Dipl.-Biol. Jan-Hendrik Teune (F. 81-1 49 27), Dipl.-Biol. Michael Wolff (F. 81-1 47 03), Tech. Ang. Bernd Esters (F. 81-149 23), Ilka Ostermann (F. 81-149 27), Elke Reinartz (F. 81-1 49 27), Reinhild Wurm (F. 81-149 45)

Abteilung NMR-Spektroskopie biologischer Makromoleküle (Forschungszentrum Jülich, Geb. 5.2)

Univ.-Prof. N. N., F. (0 24 61/61 21 00), Fax 0 24 61 - 61 20 23

Stellvertreter: Dr. Matthias Stoldt, F. (02461) 61-58 74

Sekretariat: Renate Janssen, F. 0 24 61 - 61 22 33, Fax: 0 24 61 - 20 23

Dipl.-Biol. Almine Aldag (F. 0 24 61/61-65 17), Dipl.-Biol. Dirk Bartnik (F. 0 24 61/61-21 17), Sabine Corman (F. 0 24 61/61-21 23), Olga Dietz (F. 0 24 61/61-21 23), Dr. Andreas Eckhoff (F. 0 24 61/61-21 17), Dipl.-Biol. Sophie Feuerstein (F. 0 24 61/61-14 69), Dipl.-Biol. Lisa Franzsson (F. 0 24 61/61-69 40), Dr. Aileen Funke (F. 0 24 61/61-14 91), Dipl.-Biol. Julian Glück (F. 0 24 61/61-21 17), Dr. Karen Hänel (F. 0 24 61/61-35 18), Dr. Rudolf Hartmann (F. 0 24 61/61-53 85), Dr. Silke Hoffmann (F. 0 24 61/61-23 23), Dipl.-Biol. + Dipl.-Ing. Yvonne Hoffmann (F. 0 24 61/61-14 91), Wiebke Ibing (F. 0 24 61/61-21 23), Techn.-Ang. Esther Jonas (F. 0 24 61/61-21 23), Dr. Bernd König (F. 0 24 61/61-53 85), Dr. Rutger Leliveld (F. 0 24 61/61-53 85), Dipl.-Phys. Susanne Mödder (F. 0 24 61/61-14 91), Dipl.-Biol. Jessica Mötter (F. 0 24 61/61-69 40), Dipl.-Biol. Jeannine Mohrlüder (F. 0 24 61/61-35 18), Dr. Victor H. Pacheco Torres (F. 0 24 61/61-14 55), Dr. Michal Schmitz (F. 0211/81-1 49 27), Dipl.-Biol. Sven Schünke (F. 0 24 61/61-21 17), Karthikeyan Tangavelou (F. 0 24 61/61-21 23), Dipl.-Phys. Pallavi Thiagarajan (F. 0 24 61/61-53 85), Dr. Katja Wiesehan (F. 02461/61-14 69), Dipl.-Phys. Marc Wittlich (F. 0 24 61/61-21 17)

**Institut für Biologische Informationsverarbeitung (IBI), IBI-2: Biologische
Strukturforchung (Prof. G. Büldt)**
F. 024 61 - 61 2030, E-Mail: g.bueldt@fz-juelich.de
Forschungszentrum Jülich GmbH
siehe Seite 100

Institut für Mikrobiologie

Lehrstuhl für Mikrobiologie (Gebäude 26.12, Ebene 01)
<http://www.biologie.uni-duesseldorf.de/Institute/Mikrobiologie>
Univ.-Prof. Dr. N. N.

Kommissarische Leitung: Univ.-Prof. Dr. Joachim F. Ernst,
F. 81-1 51 76, Fax 81-1 51 76, E-mail: joachim.ernst@uni-duesseldorf.de
Sekretariat: Frau Hannelore Gurk, F. 81-147 20, Fax: 81-153 70,
E-mail: hannelore.gurk@uni-duesseldorf.de

Univ.-Prof. em. Dr. Cornelis P. Hollenberg, F. 81-1 47 20, Fax 9 34 47 20,
E-mail: cornelis.hollenberg@uni-duesseldorf.de

Priv.-Doz. Dr. Massoud Ramezani Rad, F. 81-1 34 25/81-1 58 69,
E-mail: ramezani@uni-duesseldorf.de

Akad. ORat: Dr. Rainer Roggenkamp, F. 81-1 48 52,
E-mail: r.roggenkamp@uni-duesseldorf.de

Wiss. Ang.: Dipl.-Biol. Nicolas Bernsmeier, F. 81-1 47 73,
E-mail: nbernsmeier@gmx.de

Techn. Ang.: Dipl.-Biol. Ulrich Kleinhans, F. 81-1 48 34,
E-mail: ulrich.kleinhans@uni-duesseldorf.de

Abteilung für Molekulare Mykologie (Gebäude 26.12, Ebene 01)
<http://www.biologie.uni-duesseldorf.de/Institute/MolekulareMykologie>
Univ.-Prof. Dr. Joachim F. Ernst, F. 81-1 51 76, Fax 81-1 51 76,
E-mail: joachim.ernst@uni-duesseldorf.de

Wiss. Ass.: Dr. Klaus Lengeler, F. 81-1 27 79, E-mail: Klaus.Lengeler@uni-duesseldorf.de
Wiss. Ang.: Dipl.-Biol. Fabien Cottier, F. 81-1 48 33, E-mail: fabien.cottier@uni-duesseldorf.de, Lic. pharm. Pilar Dominguez Cantero, F. 81-1 48 33, E-mail: soile@usal.es, Dipl.-Biol. Jessica Hilbig, F. 81-1 51 77, E-mail: jessica.h@web.de, Dipl.-Biol. Dagmar Kurtz, F. 81-1 51 77, E-mail: dagmarkurz@web.de, Dipl.-Biol. Inga Schmidt, F. 81-1 48 33, E-mail: inga.schmidt@uni-duesseldorf.de, Dipl.-Biol. Catrin Stichertnoth, F. 81-1 48 33, E-mail: catrin_stichertnoth@web.de, Dr. Dennis Tilker, F. 81-1 48 34, E-mail: d.tilker@uni-duesseldorf.de, Dipl.-Biol. Eva Szafranski, F. 81-1 48 35, E-mail: m.szafranski@t-online.de, Dipl.-Biol. Sven Willger, F. 81-1 27 79, E-mail: willger@uni-duesseldorf.de

Lehrstuhl für Funktionelle Genomforschung der Mikroorganismen
(Gebäude 25.02, Ebene U1 + Ebene 25.12, Ebene U1)
http://www.biologie.uni-duesseldorf.de/Institute/Funktionelle_Genomforschung
Univ.-Prof. Dr. Johannes H. Hegemann, F. 81-1 37 33, Fax 81-1 37 24
E-mail: johannes.hegemann@uni-duesseldorf.de
Stellvertreterin: Priv.-Doz. Dr. Ursula N. Fleig, F. 81-1 15 81, Fax 81-1 35 67,
E-mail: fleigu@uni-duesseldorf.de

Sekretariat: Frau Stefanie Chmielewski, F. 81-1 37 36, Fax 81-1 06 37,
E-mail: Stefanie.Chmielewski@uni-duesseldorf.de
Wiss. Ang.: Dipl.-Biol. Eleni Georgoudis, F. 81-1 19 03, E-mail: Eleni.Georgoudis@uni-duesseldorf.de, Dipl.-Biol. Frauke Herbst, F. 81-1 45 80, E-mail: Frauke.Herbst@uni-duesseldorf.de, Dipl.-Biol. Visnja Jakopec, F. 81-1 06 61, E-mail: Visnja.Jakopec@uni-duesseldorf.de, Dr. Anne Kerres, F. 81-1 45 80, E-mail: anne.Kerres@uni-duesseldorf.de, Dr. Katja Mölleken, F. 81-1 19 03, E-mail: Katja.Moelleken@uni-duesseldorf.de, Dipl.-Biol. Gido Murra, F. 81-1 19 03, E-mail: gido.murra@uni-duesseldorf.de, Dipl.-Biol. Jennifer

5



Pöhlmann, F. 81-1 06 61, E-mail: Jennifer.Poehlmann@uni-duesseldorf.de, Dipl.-Biol.
Rafat Zrieq (F. 81-1 19 03, E-mail: rafat.zrieq@uni-duesseldorf.de)

Institut für Biotechnologie I (IBT1), Forschungszentrum Jülich GmbH
Univ.-Prof. em. Dr. Hermann Sahm
(s. Inhaltsverzeichnis: Der Universität angegliederte Institute)

Institut für Molekulare Enzymtechnologie

(Gebäude 15.8, Forschungszentrum Jülich GmbH, 52426 Jülich)
s. auch <http://www.iet.uni-duesseldorf.de/>

Univ.-Prof. Dr. Karl-Erich Jaeger, F. (024 61) 61 69 66, Fax (0 24 61) 61 24 90
E-mail: Karl-Erich.Jaeger@fz.juelich.de

Sekretariat: Sabine Jansen, F. (024 61) 613716, Fax (0 24 61) 61 24 90
E-mail: s.jansen@fz-juelich.de

Apl.-Prof. Dr. Werner Hummel, F. (024 61) 61 37 90,
e-mail: w.hummel@fz-juelich.de

Wiss. Mitarbeiter:

Dipl.-Biol. Solmaz Arvani (024 61) 61 41 73, E-mail: s.arvani@fz-juelich.de;
Dipl.-Biol. Jennifer Andexer (024 61) 61 37 44, E-mail: j.andexer@fz-juelich.de;
Dipl.-Biol. Kai-Malte Bartels (024 61) 61 33 48, E-mail: k.m.bartels@fz-juelich.de;
Dr. Marc Bertram (024 61) 61 57 97, E-mail: m.bertram@fz.juelich.de;
Dipl.-Biol. Eliane Bogo (024 61) 61 37 44, E-mail: e.bogo@fz-juelich.de;
Dr. Thomas Drepper (024 61) 61 41 73, E-mail: t.drepper@fz-juelich.de;
Dr. Thorsten Eggert, F. (024 61) 61 29 39, E-mail: t.eggert@fz-juelich.de;
Dipl.-Biol. Benjamin Franken (024 61) 61 29 42, E-mail: b.franken@fz-juelich.de;
TA Ilona Frindi-Wosch F. (0 24 61) 61 37 03, E-mail: i.frindi-wosch@fz-juelich.de;
Dipl.-Ing. Holger Gieren (024 61) 61 37 49, E-mail: h.gieren@fz-juelich.de;
Dipl.-Biol. Jan Guterl (024 61) 61 37 44, E-mail: j.guterl@fz-juelich.de;
Dipl.-Biol. Sascha Hausmann (024 61) 61 33 48, E-mail: s.hausmann@fz-juelich.de;
Dipl.-Biol. Achim Heck (024 61) 61 14 78, E-mail: a.heck@fz-juelich.de;
Dr. Silke Heckmann (024 61) 61 41 73, E-mail: si.heckmann@fz-juelich.de;
Dr. Hiroshi Kawabata (024 61) 61 37 16, E-mail: h.kawabata@fz.juelich.de;
Dipl.-Biol. Nadine Katzke (024 61) 61 29 42, E-mail: n.katzke@fz-juelich.de;
Dipl.-Biol. Mariya Kokova (024 61) 61 37 04, E-mail: m.kokova@fz-juelich.de;
Fiapl. Biol. Filip Kóvacic (024 61) 61 67 31, E-mail: f.kovacic@fz-juelich.de;
Dipl.-Biol. Ulrich Krauß (024 61) 61 37 44, E-mail: u.krauss@fz-juelich.de;
Dipl.-Biol. Anette Markert (024 61) 61 14 78, E-mail: a.markert@fz-juelich.de
Dipl.-Ing. Dagmar Müller (024 61) 61 37 04, E-mail: da.mueller@fz-juelich.de;
Dipl.-Biol. Marion Müller (024 61) 61 29 42, E-mail: mar.mueller@fz-juelich.de;
Dipl.-Biol. Christian Leggewie (024 61) 61 67 31, E-mail: c.leggewie@fz-juelich.de;
PD Dr. Martina Pohl (024 61) 61 37 14, E-mail: ma.pohl@fz-juelich.de;
TA Katharina Range (024 61) 61 37 04, E-mail: k.range@fz-juelich.de;
Dr. Frank Rosenau (024 61) 61 29 47, E-mail: f.rosenau@fz-juelich.de;
Dipl.-Biol. Thorsten Rosenbaum (024 61) 61 57 97, E-mail: t.rosenbaum@fz-juelich.de;
Dipl.-Biol. Sabrina Schell (024 61) 61 29 32, E-mail: s.schell@fz-juelich.de;
Dipl.-Biol. Alexander Schulz (024 61) 61 14 78, E-mail: a.schulz@fz-juelich.de;
TA Vera Svensson (024 61) 61 35 41, E-mail: v.svensson@fz-juelich.de;
Dr. Andrea Weckbecker (024 61) 61 29 42, E-mail: a.weckbecker@fz-juelich.de;
Dr. Susanne Wilhelm, F. (024 61) 61 29 47, E-mail: s.wilhem@fz-juelich.de;
Dipl.-Ing. Astrid Wirtz, (0 24 61) 61 29 39, E-mail: a.wirtz@fz-juelich.de

Institut für Genetik

www.genetik.uni-duesseldorf.de

Univ.-Prof.: N. N., F. 81-1 35 04, Fax 81-1 22 79

Sekretariat: Siegrid Daniel, F. 81-135 04, Fax: 81-1 22 79

E-mail: siegrid.daniel@uni-duesseldorf.de

Sekretariat: Brigitte Haumann, F. 81-1 42 95, Fax 81-1 56 23,

E-mail: brigitte.haumann@uni-duesseldorf.de

SFB 590 (DFG): Brigitte Haumann, F. 81-1 47 40, Fax 81-1 56 23,

E-mail: sfb.differenzierung@uni-duesseldorf.de

Univ.-Prof. Dr. Rüdiger Simon, F. 81-14045, Fax 81-1 22 79,

E-mail: ruediger.simon@uni-duesseldorf.de

Prof. Dr. Martin Beye, F. 81-1 20 75, Fax 81-1 22 79,

E-mail: martin.beye@uni-duesseldorf.de

Prof. em. Dr. Oswald Hess, F. 81-122 76, Fax 81-1 22 79,

E-mail: hess@uni-duesseldorf.de

Prof. i.R. Dr. Werner Kunz, F. 81-1 23 33, Fax 81-1 22 79,

E-mail: kunz@uni-duesseldorf.de

Akad. Oberrat: N. N., F. 81-13421, Fax 81-1 22 79

Wiss. Ass.: Dr. Martin Hasselmann, F. 81-1 48 08, Fax 81-1 22 79,

E-mail: martin.hasselmann@uni-duesseldorf.de

PD Dr. Olaf Bossinger, F. 81-106 82, Fax 81-1 22 79,

E-mail: olaf.bossinger@uni-duesseldorf.de

Wiss. Ang.: Dr. André Bachmann (DFG), F. 81-12406, Fax 81-1 22 79, E-mail:

bachmana@uni-duesseldorf.de, Dipl.-Biol. Andrea Bleckmann, F. 81-1 23 25, Fax 81-

1 22 79, E-mail: andrea.bleckmann@uni-duesseldorf.de, Dr. Marina Bureau, EU, F. 81-

1 23 25, Fax 81-1 22 79, E-mail: marina.bureau@uni-duesseldorf.de, ipl.-Biol. Tanja

Gempe, DFG, F. 81-1 20 77, Fax 81-1 22 79, E-mail: tanja.gempe@uni-duesseldorf.de,

Dr. Marcel Lafos, DFG, F. 81-1 24 05, Fax 81-1 22 79, E-mail: marcel.lafos@uni-dues-

seldorf.de, Dipl.-Biol. Ralf Müller, DFG, F. 81-1 58 18, Fax 81-1 22 79, E-mail: ralf.muel-

ler@uni-duesseldorf.de, Dr. Marianne Otte, F. 81-1 28 08, Fax 81-1 22 79, Dipl.-Biol.

Jennifer Pilipiuk, DFG, F. 81-1 50 71, Fax 81-1 22 79, Dipl.-Biol. Madlen Rast, F. 81-1 23

25, Fax 81-1 22 79, E-mail: madlen.rast@uni-duesseldorf.de, Dr. Melisande Richard, Fax

81-1 22 79, E-mail: melisande.richard@uni-duesseldorf.de, Dipl.-Biol. Nicole Schatlow-

ski, DFG, F. 81-1 24 05, Fax 81-1 22 79, E-mail: nicole.schatlowski@uni-duesseldorf.de,

Dr. Daniel Schubert, DFG, F. 81-1 24 05, Fax 81-1 22 79, E-mail: daniel.schubert@uni-

duesseldorf.de, Dr. Yvonne Stahl, F. 81-1 58 18, Fax 81-1 22 79, E-mail:

yvonne.stahl@uni-duesseldorf.de, Dipl.-Biol. Tobias Wiesenfahrt, DFG, F. 81-1 50 71,

Fax 81-1 22 79

5

VII. Wissenschaftliche Einrichtung

Institut für Experimentelle Psychologie

Geschäftsführende Leiter: Univ.-Prof. Dr. Axel Buchner

Stellvertreter: Univ.-Prof. Dr. Joseph P. Huston

Allgemeine Psychologie

Univ.-Prof. Dr. Martin Heil, F. 81-1 21 42

Wiss. Ass. bzw. wiss. Ang.: Dipl.-Psych. Jan-Henryk Dombrowski (F. 81-1 22 74), Dipl.-Psych. Kristina Küper (F. 81-1 45 66), Dr. Kathrin Lange (F. 81-1 21 41), Dipl.-Psych. Vera Mertens (F. 81-1 45 68, Dipl.-Psych. Guido Orgs (F. 81-1 45 66)

Allgemeine Psychologie und Arbeitspsychologie

Univ.-Prof. Dr. Axel Buchner, F. 81-1 22 71

Sekretariat: Janine Hoffmann, F. 81-122 71

Wiss. Ass. bzw. wiss. Ang.: Dr. Raoul Bell (F. 81-1 56 43), Dipl.-Psych. Sandra Dentale (F. 81-1 24 68), Dr. Robert Hauke (F. 81-1 30 57), PD Dr. Petra Jansen-Osmann (F. 81-1 56 29), Dipl.-Psych. Léonie F. Lange (F. 81-1 45 68), Dr. Susanne Mayr (F. 81-1 22 70), M.A. Andrea Schmelter (F. 81-1 21 34), Dipl.-Psych. Juliane Schmid (F. 81-1 57 81), Dipl.-Psych. Corinna Vorstius (F. 81-1 21 34), Dr. Gunnar Wiedenbauer (F. 81-1 45 68)

Biologische Psychologie und Sozialpsychologie

Univ.-Prof. Dr. Bettina M. Pause, F. 81-1 17 75

Sekretariat: Heike Spahn, F. 81-1 43 84

Wiss. Ass. bzw. wiss. Ang.: Dipl.-Psych. Dirk Adolph (F. 81-1 43 83), Dipl.-Psych. Katrin Mutz (F. 81-1 51 92), Dipl.-Psych. Roland Weierstall (F. 81-1 56 21)

Diagnostik und Differentielle Psychologie

Univ.-Prof. Dr. Jochen Musch, F. 81-1 15 24

Sekretariat: Sabine Hillebrandt, F. 81-1 20 62

Wiss. Ass. bzw. wiss. Ang.: Dipl.-Psych. Morten Moshagen (F. 81-1 34 94), Dipl.-Psych. Martin Ostapczuk (F. 81-1 05 24), Dipl.-Psych. Michael Wolf (F. 81-1 34 98), Dr. Zengmei Zhao (F. 81-1 20 64)

Experimentelle Biologische Psychologie

Univ.-Prof. Dr. Petra Stoerig, F. 81-1 22 65

Sekretariat: N. N., F. 81-1 22 65

Wiss. Ass. bzw. wiss. Ang.: Dipl.-Psych. Jan Breitzkreuz (F. 81-1 20 11), Dipl.-Psych. Eva Ludowig (F. 81-1 20 72), Dipl.-Psych. Thomas Mierdorf (F. 81-1 20 10), Dr. Michael Proulx (F. 81-1 20 67)

Klinische Psychologie

Univ.-Prof. Dr. Reinhard Pietrowsky, F. 81-1 21 40

Sekretariat: Silvia Spannagel, F. 81-1 15 63

Wiss. Ass. bzw. wiss. Ang.: Dipl.-Psych. Abo-Hatab (F. 81-1 05 64), Dipl.-Psych. Bettina Aumeier (F. 81-1 57 59), Dipl.-Psych. Hanne Bauer (F. 81-1 05 64), Dipl.-Psych. Ellen Bittner (F. 81-1 05 64), Dipl.-Psych. Sascha Burek (F. 81-1 22 75), Dipl.-Psych. Dorothea Dere (F. 81-1 35 29), Dipl.-Psych. Julia Ehlis (F. 81-1 05 64), Dipl.-Psych. Bettina Grede-Badra (F. 81-1 57 59), Dipl.-Psych. Nicole Kraus (F. 81-1 05 64), Dipl.-Psych. Alexandra Kupfer (F. 81-1 05 78), Dr. Olaf Lahl (F. 81-1 21 46), Dipl.-Psych. Sabine Matusch (F. 81-1 57 59), Dipl.-Psych. Frank Meyer (F. 81-1 22 75), Dipl.-Psych. Maria Nigro (F. 81-1 57 59), Dipl.-Psych. Gudrun Ramlow (F. 81-1 05 64), Dr. Ronald Schneider (F. 81-1 22 69), Dipl.-Psych. Christoph Usbeck (F. 81-1 34 82), Dipl.-Psych. Asu Yalcindag (F. 81-1 57 59)

Mathematische und kognitive Psychologie

Univ.-Prof. Ute J. Bayen, PhD., F. 81-1 21 44
Sekretariat: Frau Monika Gretzke, F. 81-1 21 44

Wiss. Ass. bzw. Wiss. Ang.: Dipl.-Psych. Julia Anna Knoll (F. 81-1 22 73), Dipl.-Psych.
Michael Syleounis (F. 81-1 21 43), Dr. Bianca Vaterrodt-Plüsenecke (F. 81-1 21 44)

Physiologische Psychologie

Univ.-Prof. Dr. Joseph P. Huston, F. 81-1 42 96
Sekretariat: Dr. rer. nat. Bianca Topic, F. 81-1 42 96

Wiss. Ass. bzw. wiss. Ang.: Dipl.-Psych. Tim Buddenberg (F. 81-1 34 93), Dr. rer. nat.
Ekrem Dere (F. 81-1 42 98), Dr. Maria Angelica de Souza Silva (F. 81-1 42 97), Dr. rer. nat.
Christian P. Müller (F. 81-1 34 91), Mag. rer. nat. Martin Pum (F. 81-1 34 93), Dipl.-Biol.
Sandra Schäble (F. 81-1 51 54), Dr. rer. nat. Bianca Topic (F. 81-1 42 96), Dipl.-Psych.
Armin Zlomuzica (F. 81-1 51 54)

Betriebseinheit der Fakultät

Zentrales Chemikalienlager – ZCL –

Leiter: Dr. Hans Ippendorf, F. 81-123 29
Sekretariat: Frau H. Hellingrath, F. 81-141 40

Lehrveranstaltungen Wintersemester 2007/2008

(Änderungen vorbehalten)

Biologie

Lehrveranstaltungen für das Studium der Biologie

1. Das Studium der Biologie
Fr 13:00 - 14:00, findet im Rahmen des Orientierungstutoriums
in Hörsaal 6C statt
Einzeltermin am 12.10.2007
Schumann
2. Orientierungstutorium Erstsemester Biologie
Blockveranstaltung: 08:00 - 18:00, 2611.HS 6C
Beginn: 10.10.2007, Ende: 12.10.2007
Schumann

Diplom und Bachelor Grundstudium

Bio1 Zell- und Molekularbiologie

3. Vorlesung Bio 1 Zell- und Molekularbiologie
4-stündig
Mo, Fr 11:15 - 13:00, 2611.HS 6C
Hegemann /
Wagner / N.N.
4. Übung Bio 1 Zell- u. Molekularbiologie
1-stündig
Mo - Fr 14:00 - 18:00 in 26.21.00 R. 25-30
Beginn: 03.12.2007 Ende: 08.02.2008
Hegemann /
Wagner

Bio2 Botanik

5. Vorlesung Bio 2 Botanik
4-stündig
Mo 09:00 - 11:00, 2611.HS 6C
Di 11:00 - 13:00, 2611.HS 6C
N.N.
6. Praktikum Bio 2 Botanik
4-stündig
Vorbesprechung am Di 16.10.07 13:00 - 15:00, 2611.HS 6C,
Mi, Do oder Fr 13:00 - 17:00 in 26.11.U1.12-14
N.N. / Schuster

Bio4 Biochemische und biophysikalische Grundlagen

7. Vorlesung Bio4 Biochemische und biophysikalische
Grundlagen der Biologie
3-stündig
Mi 10:00 - 12:00, 2611.HS 6C
Fr 09:00 - 10:00, 2611.HS 6C
Wagner /
Willbold

8. Übung Bio4 Biochemische und biophysikalische Grundlagen der Biologie
1-stündig
Fr 10:00 - 11:00, 2611.HS 6C
Dumpitak / Wagner / Willbold

Bio5 Neurobiologie und Zoophysiologie

9. Vorlesung Bio5 Teil Neurobiologie
Do 11:00 - 13:00, 2611.HS 6C
Beginn voraussichtlich 18.10.2007
Rose
10. Vorlesung Bio5 Teil Zoophysiologie
2-stündig
Di 09:00 - 11:00, 2611.HS 6C
Beginn 23.10.2007
Grieshaber
11. Vorbesprechung Praktikum Bio5 Neurobiologie
Di 13.11.2007 08:00 - 09:00, 2611.HS 6C,
Mi 14.11.2007 12:00 - 13:00, 2611.HS 6C,
Do 15.11.2007 08:00 - 09:00, 2611.HS 6C,
Rose / Kafitz / Hochstrate
12. Praktikum Bio5 Neurobiologie
Beginn: 19.11.2007 Ende: 07.12.2007
Blockveranstaltung, R. 26.11.00.12-16, 26.12.00.11/12
Teilnahme an Vorbesprechung verpflichtend
Rose / Kafitz / Hochstrate
13. Vorbesprechung Praktikum Bio5 Zoophysiologie
Do 25.10.2007 08:00 - 09:00, 2611.HS 6C
Mi 31.10.2007 08:00 - 09:00, 2611.HS 6C,
Do 08.11.2007 08:00 - 09:00 2611.HS 6C
Grieshaber
14. Praktikum Bio5 Zoophysiologie
Beginn 29.10.2007 Ende 16.11.2007
Blockveranstaltung, R. 26.11.00.12-16, 26.12.00.11/12
Bridges / Grieshaber

Bio6 Mikrobiologie

15. Vorlesung Bio 6 Mikrobiologie
3-stündig
Mi 09:15 - 10:00, 2611.HS 6C
Do 09:15 - 11:00, 2611.HS 6C
Ernst / Hegemann / Jäger
16. Praktikum Bio 6 Mikrobiologie
Organisation: Dr. Roggenkamp (26.12.01.R76)
Das Praktikum findet als Block ab Ende Februar 2008 nach dem Prüfungsblock statt.
Ernst / Fleig / Jäger / Ramezani-Rad

Physik

17. Vorlesung/Praktikum Experimentalphysik für Biologen
Informationen zu dieser Lehrveranstaltung finden Sie im Vorlesungsverzeichnis der Physik

A- /Bachelor/ Lehramtsmodule

Wahlbereich A Genetik, Molekularbiologie, Zell- und Entwicklungsbiologie

18. A-Modul 3105: Vorlesung Genetik und Molekularbiologie der Pflanzen
2-stündig
Mo - Do 08:00 - 09:00, 2611.HS 6F
Beginn 17.12.2007 Ende 08.02.2008 Westhoff
19. A-Modul 3105: Praktikum Genetik und Molekularbiologie der Pflanzen (Kurs I und Kurs II)
6-stündig
Blockveranstaltung 09:00 - 18:00
Beginn: 07.01.2008 Ende: 18.01.2008
Blockveranstaltung 09:00 - 18:00
Beginn: 21.01.2008 Ende: 31.01.2008 Westhoff
20. A-Modul 3108: Mikrobiologie I Block 1
Blockveranstaltung 09:00 - 18:00, 26.12.01.11
Beginn: 12.11.2007 Ende: 23.11.2007
Vorlesung Di-Fr 17-18 Uhr Hörsaal 6E (13.11.-23.11.07) Ernst / Ramezani-Rad
21. A-Modul 3108: Mikrobiologie I Block 2
Blockveranstaltung 09:00 - 18:00, 26.21.00.21
Beginn: 12.11.2007 Ende: 23.11.2007
Vorlesung Di-Fr 17-18 Uhr Hörsaal 6E (13.11.-23.11.07) Ernst / Ramezani-Rad
22. A-Modul 3109: Entwicklungsgenetik von Arabidopsis
Vorlesung und 14tägiges Praktikum in 26.21/00.21
Blockveranstaltung 9-19 Uhr Simon / Stahl
23. A-Modul 3111: Der Zellkern: Struktur, Funktion und seine Bedeutung als Ziel von Autoimmunantworten
1-stündig
Vorlesung: parallel zum Praktikum
Praktikum: als Block 14 Tage ganztägig, am Ende des WS
Ort: Institut für Umweltmedizinische Forschung (IUF) von Mikecz
24. A-Modul 3117: Entwicklungsgenetik von C. elegans, späte Entwicklung
2-stündig
Blockveranstaltung 09:00 - 10:30, 2621.01.32,
2 Wo ganzt. Vorl. im Seminarraum
Beginn: 28.01.2008 Ende: 08.02.2008
Blockveranstaltung 09:00 - 18:00,
2 Wo ganzt. + Praktikumsraum Genetik (G: 26.12, 02)
Beginn: 28.01.2008 Ende: 08.02.2008
Praktikum begleitend als Block, 14 Tage ganztägig, in der 2. Hälfte des Semesters Bossinger
25. A-Modul 3195: Grundlagen der Molekularen Mikrobiologie Kurs A
Blockveranstaltung 09:00 - 18:00,
Beginn: 10.12.2007 Ende: 21.12.2007
Vorlesung, 1-stündig, nach Vereinbarung Fleig

26. A-Modul 3195: Grundlagen der Molekularen Mikrobiologie Kurs B Fleig
Blockveranstaltung 09:00 - 18:00,
Beginn: 10.12.2007 Ende: 21.12.2007
27. A-Modul 3198: Vorlesung Molekulare Populationsgenetik Beye /
1-stündig Hasselmann
Mo 09:15 - 11:00, 2621.01.31?
Di 09:15 - 11:00
Mi 09:15 - 10:00
Do 09:15 - 10:00, 2621.01.31?
Fr 09:15 - 10:00
Praktikum als Block 14tägig gegen Ende des Wintersemesters
28. A-Modul 3199: Molekulare Genetik Simon / Stahl
Blockveranstaltung 13:00 - 14:00
Vorlesung und Praktikum im Institut für Genetik,
Geb.: 26.02 Ebene 02
29. Molekulare Parasitologie II: Grundlagen Immunologie Wunderlich /
2-wö. gztg. Block: 12.11.07 - 23.11.07 Bente
Vorbesprechung: siehe besonderen Aushang!

Wahlbereich B Physiologie, Biochemie, Biophysik, Bioinformatik

30. A-Modul 3203: Biochemische und physiologische Grieshaber /
Mechanismen der Anpassung bei Tieren Bridges
Blockveranstaltung
Beginn: 15.10.2007 Ende: 26.10.2007
Das Praktikum findet im Kursraum 26.12.00 Raum 11-21 statt.
Teilnahme an der Vorbesprechung ist verpflichtend.
Termin nach Ankündigung
31. A-Modul 3204: Methoden der Zellfraktionierung und Henze
Proteomanalyse
09:00 - 18:00, Blockveranstaltung
Beginn: 10.12.2007 Ende: 21.12.2007
Vorlesung: 1 SWS
Praktikum: 6 SWS
Das Praktikum findet im Kursraum 26.13/01, Raum 11 statt.
32. A-Modul 3207: Bioinformatik II: RNA- und Proteinstruktur- Steger / Teune
Vorhersage / Mainz
Blockveranstaltung, ZIM Geb. 25.41.00.63
Beginn: 14.01.2008 Ende: 01.02.2008
Teilnahmevoraussetzung: A-Modul 3299 - Programmierereinführung für
Bioinformatik II (oder entsprechende Kenntnisse)
33. A-Modul 3209: Molekulare Biophysik: NMR-Spektroskopie Willbold / Stoldt /
8-stündig König / Hartmann
Vorlesung: (2-stündig)
Praktikum: (6-stündig) Blockveranstaltung,
2 Wochen ganztägig, 2. Hälfte WS
Ort: FZ Jülich, IBI-2: NMR, Gebäude 05.2, Eingang E4, Raum 1020a (Keller)

34. A-Modul 3214: Pflanzliche Reaktionen auf Stress Janzik
 8-stündig
 Blockveranstaltung 09:00 - 17:00,
 Beginn: 21.01.2008 Ende: 01.02.2008
 Das Praktikum und die Vorlesung finden im Forschungszentrum Jülich statt!!
 Die begleitende Vorlesung (2SWS) findet an den Praktikumstagen jeweils um
 9.00 Uhr im Seminarraum des ICG-III, Forschungszentrum Jülich statt.
 Bitte melden Sie sich nach Platz-Zuteilung durch Herrn Schumann direkt per
 Mail bei i.janzik@fz-juelich.de
35. A-Modul 3216: Pflanzliche Stressphysiologie Jahns
 Di 12:00 - 14:00, 2621.01.31, Einzeltermin am 13.11.2007
 Fr 09:00 - 12:00, 2621.01.31, Einzeltermin am 23.11.2007
 Blockveranstaltung 09:00 - 17:00, 26.13.01.11 und 21
 Beginn: 26.11.2007 Ende: 07.12.2007
36. A-Modul 3218: Molekulare Biophysik: Röntgenstrukturanalyse Büldt / Granzin /
Labahn /
Weiergräber /
Batra-Safferling
 8-stündig
 Vorlesung: (2-SWS)
 Praktikum: (6-SWS) Blockveranstaltung,
 2 Wochen ganztägig, 2. Hälfte WS
 Ort: FZ Jülich, IBI-2: Biologische Strukturforschung,
 Gebäude 05.2, Eingang E4, Raum 1020a (Keller)
37. A-Modul 3222: Molekulare Biophysik: Spektroskopie Büldt / Fitter /
Kriegsmann
 8-stündig
 Vorlesung: (2-SWS)
 Praktikum: (6-SWS) Blockveranstaltung,
 2 Wochen ganztägig, 2. Hälfte WS
 Ort: FZ Jülich, IBI-2: Biologische Strukturforschung,
 Gebäude 05.2, Eingang E4, Raum 1020a (Keller)
38. A-Modul 3223: Molekulare Biophysik: Hydrodynamik und Willbold /
Steger /
Birkmann /
Dumpitak /
Nagel-Steger
 Spektroskopie
 8-stündig
 Blockveranstaltung 2 Wochen ganztägig
 Beginn: 12.11.2007 Ende: 23.11.2007
 Vorlesung: (2-stündig)
 Praktikum: (6-stündig)
 Ort: Seminar- und Praktikumsräume des Institut für Physikalische Biologie,
 Geb. 26.12.U1
39. A-Modul 3296: Grundlagen der molekularen Mikrobiologie und Jaeger / Pohl /
Wilhelm
 Enzymtechnologie
 8-stündig
 Beginn: 21.01.2008 Ende: 02.02.2008
 Das Modul findet im Institut für Molekulare Enzymtechnologie im Jülicher
 Forschungszentrum statt.
40. A-Modul 3297: Kommunikation im Tierreich Kafitz / Hochstrate /
Rose
 Beginn: 15.10.2007 Ende: 26.10.2007
 Blockveranstaltung.
 R. 26.12.00/11/12/21.
 Teilnahme an Vorbesprechung verpflichtend. Termin nach Ankündigung.

41. A-Modul 3298: Auge und Gehirn
Beginn: 07.01.2008 Ende: 18.01.2008
Blockveranstaltung, R. 26.12.00.14/16
Teilnahme an Vorbesprechung verpflichtend. Hochstrate /
Kafitz / Rose

42. A-Modul 3299: Programmierereinführung für Bioinformatik II Steger / Teune /
Blockveranstaltung, ZIM Geb. 25.41.00.63 Mainz
Beginn: 10.12.2007 Ende: 11.01.2008

Wahlbereich C Organismische Biologie, Ökologie

43. A-Modul 3311: Integrative Comparative Animal Ecophysiology Bridges
Part 1 Marine Ecology
Vorlesung 1-stündig
Do 08:00 - 09:00, Raum 26.11 Hörsaal 6E
Beginn: 18.10.2007 Ende: 07.02.2008

44. A-Modul 3313: Flora und Vegetation der tropischen Zonen und die Lösung
Prägung pflanzlicher Existenz durch Standortextreme. Praktikum:
Pflanzenleben an Feucht- und Trockenstandorten
6-stündig
Blockveranstaltung 08:00 - 18:00, Beginn: 18.02.2008 Ende: 29.02.2008
Zu diesem Praktikum gehört die Vorlesung "Vegetation der Erde"
Das Praktikum findet statt im Kursraum 26.11.00, Raum 12-16
Die Klausur findet statt am 7.3.08
LA: D2
Dezentrale Platzvergabe, nach ') Semesterzahl u. ") Reihenfolge der
Anmeldung

45. A-Modul 3313: Flora und Vegetation der tropischen Zonen und Lösung
die Prägung pflanzlicher Existenz durch Standortextreme.
Vorlesung: Vegetation der Erde
3-stündig
Di 16:30 - 19:00
Zu dieser Vorlesung gehört das Praktikum „Pflanzenleben an Feucht- und
Trockenstandorten“ (18.2.-29.2.08)
Die Vorlesung findet statt im Kursraum 26.13/U1, Raum 11.
Die Klausur findet statt am 7.3.08.

46. A-Modul 3317: Vegetations- und Floren-Geschichte. Lösung
Vorlesung: Vegetations- u. Florengeschichte
1-stündig
Mo 16:00 - 18:00, Beginn: 10.12.2007 Ende: 08.02.2008
Zu dieser Vorlesung gehört das Praktikum „Pollenanalyse“ (LA: D2)
Die Vorlesung findet statt im Kursraum 26.13/U1, Raum 11

47. A-Modul 3317: Vegetations- und Florengeschichte. Lösung
Praktikum: Pollenanalyse
6-stündig
Blockveranstaltung 08:00 - 18:00, Beginn: 10.12.2007 Ende: 21.12.2007
Zu diesem Praktikum (LA: D2) gehört die Vorlesung „Vegetations- u.
Florengeschichte“
Das Praktikum findet statt im Kursraum 26.13/U1, Raum 11 und in den
Laborräumen der Abt. Geobotanik.
Dezentrale Platzvergabe, nach ') Semesterzahl u. ") Reihenfolge d. Anmeldung

48. A-Modul 3318: Biologie der Knochenfische Riehl /
Mehlhorn
7-stündig
9:00 - 17:00 Uhr, Raum 26.13.00.11
Beginn 29.10.2007 Ende 09.11.2007
Zentrale Platzvergabe!
49. A-Modul 3320: Evolutionsökologie Eltz / Lunau
Blockveranstaltung 09:15 - 17:00
Beginn: 10.12.2007 Ende: 23.12.2007
Vorlesung und Seminar erfolgen praktikumsbegleitend.
Praktikum und Seminar finden ganztägig statt in Kursraum 26.13 U1 R. 11
50. A-Modul 3324: Parasitosen von Fischen Palm / Klimpel
Blockveranstaltung
Bitte besonderen Aushang beachten
51. A-Modul 3327: Biologie der Archegoniaten. Lösch
Praktikum: Biologie der Moose und Farne
6-stündig
Blockveranstaltung 08:00 - 18:00
Beginn: 12.11.2007 Ende: 23.11.2007
Zu diesem Praktikum gehört die Vorlesung "Areal- und Vegetationskunde"
Das Praktikum findet statt im Kursraum 26.13/U1, Raum 11
LA: B1, D2
Dezentrale Platzvergabe, nach ') Semesterzahl u. ") Reihenfolge d. Anmeldung
52. A-Modul 3327: Biologie der Archegoniaten. Lösch
Vorlesung: Areal- und Vegetationskunde
1-stündig
Mo 16:00 - 18:00
Beginn: 15.10.2007 Ende: 07.12.2007
Zu dieser Vorlesung gehört das Praktikum "Biologie der Moose und Farne"
(LA: B1, D2)
Die Vorlesung findet statt im Kursraum 26.13/U1, Raum 11.
53. A-Modul 3397: Ökophysiologie der Photosynthese Rascher /
Schurr
8-stündig
Blockveranstaltung 09:00 - 17:00
Beginn: 12.11.2007 Ende: 23.11.2007
Das Modul findet im ICG-III im Forschungszentrum Jülich statt.
Die begleitende Vorlesung ist an den Praktikumstagen jeweils um 9.00 Uhr im Seminarraum des ICG-III, Gebäude 06.2,
Bitte melden Sie sich nach Platz-Zuteilung durch Herrn Schumann direkt per Mail bei u.rascher@fz-juelich.de
54. Methodenkurs für Lehramtstudierende zur Vorbereitung einer Lösch
Abschlussarbeit in Geobotanik
8-stündig
Der Kurs findet nach Vereinbarung statt.

B- /Mastermodule

Wahlbereich A Genetik, Molekularbiologie, Zell- und Entwicklungsbiologie

55. B-Modul 4101: Molekulare Mikrobiologie Hegemann /
Blockveranstaltung 09:00 - 18:00 Bott
Beginn: 10.12.2007 Ende: 01.02.2008
Vorlesung, 2-stündig, nach Vereinbarung
Seminar, 1-stündig, nach Vereinbarung
10.12.2007 - 21.12.2007 Institut für Biotechnologie 1 im Forschungszentrum
Jülich
07.01.2008- 01.02.2008 Lehrstuhl für Funktionelle Genomforschung der
Mikroorganismen (Düsseldorf)
56. Molekulare Parasitologie I Wunderlich /
6-wö., gztg. Block: 10.12.07 - 1.2.08 Krücken /
Vorbesprechung: siehe besonderen Aushang! Schmitt-Wrede

Wahlbereich B Physiologie, Biochemie, Biophysik, Bioinformatik

57. B-Modul 4205: Evolution und Biochemie der Organellen Martin
Vorlesung 2-stündig
Mo 10:15 - 12:00, 2611.HS 6F
Das Praktikum zu dieser Vorlesung findet im Anschluss an das WS 07/08 statt
im Kursraum 26.13/01, Raum 11.
58. B-Modul 4208: Molekulare Biophysik II: Strukturbiologie und Böldt / Granzin /
Molekülspektroskopie Labahn /
24-stündig Weiergräber /
Vorlesung: (6-SWS) Batra-Safferling /
Praktikum: (18-SWS) Blockveranstaltung, Fitter / Stoldt /
6 Wochen ganztägig, 2. Hälfte WS König / Willbold /
Ort: FZ Jülich, IBI-2 Hartmann
Gebäude 05.2, Eingang E4, Raum 1020a (Keller)
59. B-Modul 4214: Biochemie der Pflanzen Groth
9:00 – 18:00 Blockveranstaltung
Beginn: 15.10.2007 Ende 23.11.2007
Vorlesung 2-stündig im Rahmen des Praktikums
Seminar 1-stündig, Blockveranstaltung nach Vereinbarung
Gebäude 26.13 Ebene 01 Raum 11
Plätze werden zentral online vergeben
60. B-Modul 4220: Molekulare und Chemische Drepper / Hummel /
Biotechnologie Jaeger / Pietruszka /
Beginn: 05.11.2007 Ende: 21.12.2007 Pohl / Rosenau
6 Wochen, ganztägig
Im Rahmen des Praktikums wird ein Literaturseminar
durchgeführt.
Ort: Wird rechtzeitig bekanntgegeben
Pflichtmodul für den Studiengang Biochemie Bachelor
evt. freibleibende Plätze können an Biologiestudenten vergeben werden

61. B-Modul 4298: Bioinformatik II: RNA- und Proteinstruktur-
Vorhersage inkl. Programmierereinführung
Blockveranstaltung, ZIM Geb. 25.41.O0.63
Beginn: 10.12.2007 Ende: 01.02.2008
Mainz / Steger /
Teune

Wahlbereich C Organismische Biologie, Ökologie

62. B-Modul 4305: Parasitologie
6-wöchige Blockveranstaltung
Bitte auf besonderen Aushang achten
Mehlhorn / Klimpel /
Walldorf / Harder /
Londershausen

Projektpraktika

63. Bioinformatik
Projektpraktikum für Fortgeschrittene, 6 Wochen ganztägig
nach Vereinbarung
Martin
64. Hochauflösende Strukturuntersuchungsmethoden in der
Biologie
Blockveranstaltung, 6 Wochen ganztägig nach Vereinbarung
Ort: FZ Jülich, IBI-2: Biologische Strukturforchung,
Gebäude 05.2, Eingang E1, 2.OG
Tel. (02461)612030
Büldt / Granzin /
Labahn /
Weiergräber /
Batra-Safferling
65. Molekulare Parasitologie III
6-wö. gztg. Block; nach Vereinbarung!
Wunderlich / Krücken /
Schmitt-Wrede
66. Molekulare Toxikologie
6-wö. gztg. Block; nach Vereinbarung!
Wunderlich /
Schmitt-Wrede
67. Projektpraktikum Molekulare und biochemische
Pflanzenphysiologie
nach Vereinbarung
Weber / Linka
68. Projektpraktikum: Eigenschaften von Gehirnzellen
6 Wochen ganztägig nach Vereinbarung
Rose
69. Projektpraktikum Blütenbiologie
18-stündig
6 Wochen ganztägig; nach Absprache; Anmeldung jederzeit
Lunau / Eltz
70. Projektpraktikum für Studierende nach der alten und der neuen
Diplomprüfungsordnung: Entwicklungsgenetik von *C. elegans*
6 Wochen ganztägig nach Vereinbarung
Bossinger
71. Projektpraktikum für Studierende nach der alten und der neuen
Diplomprüfungsordnung: Genetische und molekulare
Grundlagen der Evolutionsgenetik
6 Wochen ganztägig nach Vereinbarung
Beye
72. Projektpraktikum für Studierende nach der alten und der neuen
Diplomprüfungsordnung: Immunologie
Ort: Institut für Umweltmedizinische Forschung
Esser

73. Projektpraktikum für Studierende nach der alten und der neuen
Diplomprüfungsordnung: Immunologische bzw.
Immuntoxikologische Grundlagen
6 Wochen ganztägig nach Vereinbarung Vohr
74. Projektpraktikum für Studierende nach der alten und der neuen
Diplomprüfungsordnung: Molekulare Mechanismen der
Transkription, DNA Reparatur und Proteolyse im
Säugetierzellkern
6 Wochen ganztägig nach Vereinbarung
Ort: Institut für Umweltmedizinische Forschung (IUF) von Mikecz
75. Projektpraktikum für Studierende nach der alten und der neuen
Diplomprüfungsordnung: Molekulare und genetische
Grundlagen der Entwicklung bei Arabidopsis
6 Wochen ganztägig nach Vereinbarung Simon
76. Projektpraktikum für Studierende nach der alten und der neuen
Diplomprüfungsordnung: Molekulargenetischer Nachweis von
Protein-Protein-Wechselwirkungen
Köhler/Scheuring Köhrer
Block, 6 Wochen ganztägig nach Vereinbarung in der 2. Semesterhälfte
Ort: BMFZ, Geb. 23.12, 04
77. Projektpraktikum für Studierende nach der alten und der neuen
Diplomprüfungsordnung: Molekular- und zellbiol. Grundlagen
epithelialer Zellpolarität bei Drosophila
6 Wochen ganztägig nach Vereinbarung Bachmann /
Dozenten der
Genetik /
Richard
78. Projektpraktikum: Genetik und Molekularbiologie der Photosynthese Westhoff
6-stündig
6 Wochen ganztägig, nach besonderer Vereinbarung
79. Projektpraktikum: Methoden der Biophysik Willbold / Birkmann / Dumpitak /
6 Wochen ganztägig nach Vereinbarung Nagel-Steger / Stoldt
80. Projektpraktikum: Mikrobiologie IV Ernst / Hegemann /
18-stündig Bott / Fleig /
Anmeldung: jederzeit im Institut für Mikrobiologie. Ramezani-Rad /
Voraussetzung im Regelfall: B-Module 'Mikrobiologie II' Jäger
und 'Mikrobiologie III'
81. Projektpraktikum NMR-spektroskopische Strukturuntersuchung Stoldt /
biologischer Systeme Willbold
6 Wochen ganztägig nach Vereinbarung
Ort: Forschungszentrum Jülich, INB-2 (IBI-2), Geb. 05.2, Tel. 02461-615874
82. Projektpraktikum Ökophysiologie Schurr / Walter /
2-stündig Rascher /
6 Wochen Blockpraktikum Schneider
im Forschungszentrum Jülich (ICG-III)
83. Projektpraktikum Pflanzenphysiologie Janzik
2-stündig
6 Wochen Blockpraktikum im Forschungszentrum Jülich (ICG-III)

- | | | |
|-----|---|--|
| 84. | Projektpraktikum Pflanzliche Membranproteine
18-stündig | Groth |
| 85. | Zellkompartimentierung bei Protisten
Projektpraktikum für Fortgeschrittene, 6 Wochen ganztägig
nach Vereinbarung | Martin |
| 86. | Projektpraktikum Mikrobiologie und mikrobiologische
Biotechnologie
18-stündig
Termine für Projektpraktika sind jederzeit nach Absprache
möglich | Jaeger /
Drepper /
Hummel /
Rosenau /
Wilhelm |
| 87. | Projektpraktikum für Biologie-Studierende: Biologie der
Entzündungsregulation
nach Vereinbarung
nur in Verbindung mit der Vorlesung "Einführung in die
Immunbiologie" | Kolb-Bachofen /
Burkart / Fitzner
Habich /
Liebmann |
| 88. | Projektpraktikum für Fortgeschrittene
6 Wochen ganztägig
nach Vereinbarung | Wagner |

Seminare (grundlegend)

- | | | |
|-----|--|--------------|
| 89. | Bachelorseminar: Recherche und Präsentation
wissenschaftlicher Ergebnisse
Blockveranstaltung
Beginn: 07.01.2008 Ende: 18.01.2008
R. 26.02.00.72 | Rose / Lunau |
| 90. | Seminar Biologie des Menschen
1-stündig
Mo 16:00 - 18:00, 2621.01.31
Vorbesprechung und Themenvergabe am 15.10.07 um 16 Uhr in 26.21.01.31
Bitte tragen Sie sich schon vorher in eine Liste bei Dr. Schumann ein
(26.12.00 Raum 88) | Schumann |
| 91. | Molekularbiologie parasitischer Nematoden
2-stündig
2-wöch. Block; siehe besonderen Aushang!
Das Seminar ist Voraussetzung für Teilnahme an A-Modulen "Molekulare
Parasitologie" im SS 2008!
Interessenten bitte eintragen in die Listen im Sekretariat der Molekularen
Parasitologie (Geb. 26.13.00 Raum 66)! | Krücken |
| 92. | Seminar Nutzpflanzen und Inhaltsstoffe
2-stündig Ort und Zeit nach Vereinbarung
Anmeldung online über http://www.uni-
duesseldorf.de/MathNat/Biologie/Didaktik/de/lehre/form.html | Bickel |
| 93. | Seminar Sinnesökologie
2-stündig
Anmeldung erforderlich; Ort und Zeit siehe Anmeldung | Lunau / Eltz |

94. Seminar Molekulare Entwicklungs-genetik von Pflanzen Simon
2-stündig
Termine nach Vereinbarung

95. Molekulare Parasitologie Wunderlich
2-stündig
2-wö. Block; siehe besonderen Aushang!
Das Seminar ist Voraussetzung für Teilnahme an A-Modulen „Molekulare Parasitologie“ im SS 2008!
Interessenten bitte eintragen in die Listen im Sekretariat der Molekularen Parasitologie (Geb. 26.13.00 Raum 66)!

96. Seminar Genomics, Proteomics, Metabolomics .. Was steckt hinter -omics und was kann man damit anfangen? Weber / Linka
2-stündig

Seminare (forschungsorientiert)

97. Literaturseminare Molekulare Entwicklungsbiologie für Diplomanden und Doktoranden Rüther / Dildrop
1-stündig
Mi 09:30 - 11:00, Raum 26.13.00.23

98. Forschungsseminar Mikrobiologie
1-stündig
Mo 09:15 - 10:00, 2611.HS 6F

99. Forschungs- und Literaturseminar „Biologische Redoxprozesse“ Hummel
Di 9:00 – 10:30, FZ Juelich, IMET, Seminarraum

100. Forschungs- und Literaturseminar „Hefen und pathogene Bakterien“ Fleig / Hegemann
Di 09:15 - 11:00
Teilnahme nach Vereinbarung

101. Forschungs- und Literaturseminar "Pathogene Pilze" Ernst
2-stündig
Termin nach Vereinbarung
Beginn: 15.10.2007 Ende: 04.02.2008

102. Forschungs- und Literaturseminar „Gerichtete Evolution mit Proteinen“ Jaeger / Eggert
Mo 09:00 - 10:30, 14-täglich

103. Gruppenseminar nach Ankündigung Willbold
2-stündig

104. Intrazellulärer Proteintransport Köhler
2-stündig
Köhler, nach Vereinbarung

105. Literaturseminar Willbold
2-stündig

5

- | | | |
|------|--|--|
| 106. | Literaturseminar: Aktuelle Arbeiten zu
Proteinfaltungskrankheiten
Seminarraum des Institut für Physikalische Biologie | Birkmann /
Dumpitak /
Nagel-Steger |
| 107. | Literaturseminar für Examenskandidaten in Immunologie
1-stündig
Ort: Institut für Umweltmedizinische Forschung | Esser |
| 108. | Literaturseminar: Mac OS X
2-stündig nach Vereinbarung | Bossinger |
| 109. | Literaturseminar Mikrobiologie für Diplomanden/Diplomandinnen und
Doktoranden/Doktorandinnen
1-stündig
Mo 17:15 - 18:00, 2611.HS 6F | |
| 110. | Literaturseminar über aktuelle Arbeiten der Entwicklungs-genetik
von <i>C. elegans</i>
Ort nach Vereinbarung | Bossinger |
| 111. | Literaturseminar über Arbeiten der Evolutionsgenetik
2-stündig nach Vereinbarung | Beye |
| 112. | Literaturseminar über Arbeiten zur Entwicklungs-genetik der
Pflanzen
2-stündig nach Vereinbarung. | Simon |
| 113. | Literaturseminar zur Molekularen Mechanismen der
Transkription, DNA Reparatur und Proteolyse im
Säuretierzellkern
2-stündig
Fr 10 - 12 st, Institut für umweltmedizinische Forschung (IUF) | von Mikecz |
| 114. | Literatur- und Forschungsseminar „Angewandte Enzymtechnologie“
2-stündig
Mo 9:00 – 10:30, FZ Juelich, IMET, Seminarraum | Pohl |
| 115. | Literatur- und Forschungsseminar „molekulare Mikrobiologie
mit Pseudomonaden“
2-stündig
Fr. 9:00 – 10:30, FZ Juelich, IMET, Seminarraum | Rosenau /
Wilhelm |
| 116. | Literatur- und Forschungsseminar “Molekulare
Expressionstechnologie”
2-stündig
Di 09:00 - 10:00, FZ Juelich, IMET, Seminarraum | Rosenau /
Wilhelm /
Jaeger |
| 117. | Literatur- und Forschungsseminar “Phototrophe Bakterien”
2-stündig
Mi. 9.30 - 11.00 h
FZ Jülich, IMET, Seminarraum | Drepper /
Jaeger |
| 118. | Mitarbeiterseminar Arbeitsrichtung Biochemie und Bioinformatik
1-stündig
Do 10:30 - 11:30, 2621.01.32 | Martin |

- | | | |
|------|---|--|
| 119. | Seminar für Mitarbeiter der Arbeitsrichtung Biochemische Pflanzenphysiologie
2-stündig
Fr 9:00 – 11:00 Uhr in 26.02 Ebene 01 Raum 27 | Groth |
| 120. | Mitarbeiterseminar der Arbeitsrichtung Physiologie und Biochemie der Pflanzen
2-stündig | Jahns |
| 121. | Mitarbeiterseminar der Arbeitsrichtung Systembiologie und Biochemie des intrazellulären Membrantransports in Pflanzen
Fr 09:00 - 10:00 | Weber |
| 122. | Mitarbeiterseminar Physikalische Biologie
Seminarraum des Institut für Physikalische Biologie | Willbold |
| 123. | Mitarbeiterseminar Sinnesökologie
2-stündig, nach Vereinbarung | Lunau / Eltz |
| 124. | Seminar für Examenskandidaten in Immunologie
2-stündig
Ort: Institut für Umweltmedizinische Forschung | Esser / Förster |
| 125. | Seminar für Mitarbeiter der Arbeitsrichtung Biochemische Pflanzenphysiologie | Groth |
| 126. | Seminar für Mitarbeiter der Arbeitsrichtung Morphologie
2-stündig | Jahns / Ott / Schuster |
| 127. | Sonstige Lehrveranstaltung des Hauptstudiums: Molekulare Bioanalytik
2-stündig
Mo 16-18 Uhr, BMFZ, Geb. 23.12, 04 Seminarraum 24 | Köhler / Metzger |
| 128. | Abteilungsseminar: Vorstellung neuerer Studien und Konzepte in der Geobotanik
1-stündig
Di 11:00 - 12:00
Das Seminar findet im Besprechungsraum der Abt. Geobotanik statt. | Busch / Löscher |
| 129. | Institutsseminar Genetik (Montags) 13 st (6E)
Mo 13:00 - 14:00, 2611.HS 6E | Dozenten der Genetik |
| 130. | Seminar für Examenskandidaten | Mehlhorn / D'Haese / Walldorf / Klimpel / Palm |
| 131. | Mitarbeiterseminar Zoomorphologie, Zellbiologie und Parasitologie | Mehlhorn / D'Haese / Riehl / Walldorf / Klimpel / Palm |
| 132. | Molekulare Parasitologie - Mitarbeiterseminar
2-stündig
nur für Mitarbeiter der Abtlg. Molekulare Parasitologie;
Anleitung zu selbständiger wissenschaftlicher Arbeit in molekularer Parasitologie | Wunderlich |

- | | | |
|------|--|--------|
| 133. | Literaturseminar
2-stündig | Wagner |
| 134. | Forschungsseminar „Molekulare Enzymtechnologie“
Ort: Bibliothek IBT, mittwochs ab 11.30 Uhr | Jaeger |
| 135. | Literaturseminar zu aktuellen Themen der „Proteinsekretion bei Pro- und Eukaryoten“
Freitag 9-11 Uhr
Institut für Biotechnologie 1, Forschungszentrum Jülich | Freudl |

Fachdidaktik

- | | | |
|------|---|----------------|
| 136. | Halbtägige Exkursionen für Lehramtsstudierende der Biologie | Delhey / Lunau |
| 137. | Lehr- und Lernformen in der Biologiedidaktik der SI und SII
4-stündig
Mo 09:00 - 13:00
Die Veranstaltung findet statt in Geb. 26.13 U1 R. 31 | Delhey / Lunau |
| 138. | Nutzpflanzen und Inhaltsstoffe
2-stündig Ort und Zeit nach Vereinbarung
Anmeldung online über http://www.uni-duesseldorf.de/MathNat/Biologie/Didaktik/de/lehre/form.html | Bickel |
| 139. | Schulpraktikum für Lehramtsstudierende der Biologie der SI und SII an Schulen, einschließlich methodischer und didaktischer Reduktion
2-stündig
nach Vereinbarung, näheres unter:
www.uni-duesseldorf.de/MathNat/Zoologie/didaktik.htm) | Delhey / Lunau |
| 140. | Übungen zur Planung, Durchführung und Analyse des Biologieunterrichts der SI und der SII
4-stündig
Di 09:00 - 13:00
Die Veranstaltung findet statt in Geb. 26.13 U1 R. 31 | Delhey / Lunau |

Anleitung zu wissenschaftlicher Arbeit

- | | | |
|------|--|-----------|
| 141. | Anleitung zu selbständiger wissenschaftlicher Arbeit (ganztäglich) nach Vereinbarung FZ Juelich, IMET | Jaeger |
| 142. | Anleitung zu selbständiger wissenschaftlicher Arbeit | Lösch |
| 143. | Anleitung zu selbständiger wissenschaftlicher Arbeit | Martin |
| 144. | Anleitung zu selbständiger wissenschaftlicher Arbeit nach Vereinbarung | Weber |
| 145. | Anleitung zu selbständiger wissenschaftlicher Arbeit in Genetik: ganztäglich nach Vereinbarung
Veranstaltungsort: im Institut für Genetik | Beye |
| 146. | Anleitung zu selbständiger wissenschaftlicher Arbeit in Genetik: | Bossinger |

- | | |
|--|---|
| 147. Anleitung zu selbständiger wissenschaftlicher Arbeit in Genetik: | Simon |
| 148. Anleitung zu selbständiger wissenschaftlicher Arbeit in Immunologie
ganztägig nach Vereinbarung
Ort: Institut für Umweltmedizinische Forschung | Esser |
| 149. Anleitung zu selbständiger wissenschaftlicher Arbeit in Biophysik | Willbold |
| 150. Anleitung zu selbständiger wissenschaftlicher Arbeit in Biophysik/Bioinformatik | Steger |
| 151. Anleitung zu selbständiger wissenschaftlicher Arbeit in der funktionellen Architektur des Säugetierzellkerns
Ganztägig nach Vereinbarung
Ort: Institut für umweltmedizinische Forschung (IUF) | von Mikecz |
| 152. Anleitung zu selbständiger wissenschaftlicher Arbeit in NMR-Spektroskopie / Biophysik
Ort: Forschungszentrum Jülich, INB-2 (IBI-2), Geb. 05.2 | Stoldt |
| 153. Anleitung zu wissenschaftl. Arbeiten in Entwicklungs- und Molekularbiologie | Rüther |
| 154. Anleitung zu wissenschaftlichem Arbeiten in Biochemie der Tiere, Stoffwechsel- und Ökophysiologie | Bridges /
Grieshaber |
| 155. Anleitung zu wissenschaftlichen Arbeiten im Bereich intrazellulärer Proteintransport
nach Vereinbarung
Ort: BMFZ, Gebäude 23.12.04 | Köhler |
| 156. Anleitung zu wissenschaftlichen Arbeiten in Immunologie
ganztägig nach Vereinbarung
Ort: Bayer Healthcare AG, Toxikologie, Wuppertal | Vohr |
| 157. Anleitung zu wissenschaftlichen Arbeiten in Mikrobiologie
Institut für Mikrobiologie
Gebäude 26.12, Ebene 01
und Gebäude 25.02, Ebene U1 | Hegemann /
Ernst / Fleig /
Ramezani-Rad |
| 158. Anleitung zu wissenschaftlichen Arbeiten in Sinnesphysiologie und in Ökologie der Tiere sowie in Fachdidaktik der Biologie | Lunau |
| 159. Anleitung zu wissenschaftlichen Arbeiten in Zoomorphologie, Zellbiologie und Parasitologie | D'Haese /
Greven /
Mehlhorn |
| 160. Anleitung zu wissenschaftlichen Arbeiten in Molekularbiologie der Bakterien | Wagner |
| 161. Anleitung zu wissenschaftlichen Arbeiten in Biochemischer Pflanzenphysiologie
ganztägig nach Vereinbarung
Geb. 26.02 Ebene 01 | Groth |

- | | | |
|------|---|--------------|
| 162. | Anleitung zu selbständiger wissenschaftlicher Arbeit
ganztagig nach Vereinbarung im Institut für Biotechnologie 1,
Forschungszentrum Jülich | Bott, Freudi |
| 163. | Anleitung zu selbständiger wissenschaftlicher Arbeit
(ganztagig) nach Vereinbarung
FZ Juelich, IMET | Wilhelm |
| 164. | Anleitung zu selbständiger wissenschaftlicher Arbeit
(ganztagig) nach Vereinbarung
FZ Juelich, IMET | Hummel |
| 165. | Anleitung zu selbständiger wissenschaftlicher Arbeit
(ganztagig) nach Vereinbarung
FZ Juelich, IMET | Pohl |
| 166. | Anleitung zu selbständiger wissenschaftlicher Arbeit
(ganztagig)
nach Vereinbarung
Jülich | Rosenu |
| 167. | Anleitung zu selbständiger wissenschaftlicher Arbeit
(ganztagig)
nach Vereinbarung
Jülich | Drepper |

Sonstige Lehrveranstaltungen

- | | | |
|------|--|-----------------------------|
| 168. | Wasserhaushalt der Pflanzen
Vorlesung 2-stündig
Mi 16:00 - 18:00
Diese Vorlesung findet statt im Kursraum 26.13/U1, Raum 11 | Lösch |
| 169. | Vortragsreihe Biologie aktuell
2-stündig
Do 17:00 - 19:00, 2611.HS 6C | Etges / Fleig |
| 170. | Vortragsreihe Biologisches Kolloquium
1-stündig
Do 17:00 - 19:00, 2611.HS 6F | Kunz |
| 171. | Vortragsreihe Grenzfragen der Wissenschaft
1-stündig
Do 17:00 - 20:00, abwechselnd mit "Biologie aktuell" und dem
Biologischen Kolloquium zur gleichen Zeit | Kunz / Schiller /
Schurz |
| 172. | Biophysikalisches Kolloquium nach Ankündigung
2-stündig
Ort: FZ Jülich, IBI-2 | Büldt / Willbold |
| 173. | Botanisches Kolloquium
Mo 17:00 - 19:00, 2611.HS 6E | Westhoff |
| 174. | SFB 590 Kolloquien
Fr 13:00 - 15:00, 2611.HS 6E | Dozenten der
Genetik |

175. SFB 590 Symposium "Dynamic Chromatin"
09:00 - 18:00, Symposium 6.-8.9.07, Hörsaal 6B
Guests are welcome!
- Dozenten der
Genetik

Lehrveranstaltungen für das Studium der Biochemie

Allgemeine Biologie

176. Allgemeine Botanik und Zoologie für Biochemiker und Informatiker
2-stündig
Mi 09:00 - 11:00, 2611.HS 6E
- N.N. / Kunz
177. Vorlesung Bio 1 Zell- und Molekularbiologie
4-stündig
Mo, Fr 11:15 - 13:00, 2611.HS 6C
- Hegemann /
Wagner /

Mikrobiologie

178. Vorlesung Bio 6 Mikrobiologie
3-stündig
Mi 09:15 - 10:00, 2611.HS 6C
Do 09:15 - 11:00 26.11.HS 6C
- Ernst /
Hegemann /
Jäger
179. Praktikum Bio 6 Mikrobiologie
Organisation: Dr. Roggenkamp (26.12.01.R76)
Das Praktikum findet Februar/März nach dem Prüfungsblock statt.
- Ernst / Fleig /
Jäger /
Ramezani-Rad
180. Projektpraktikum Mikrobiologie und mikrobiologische Biotechnologie
18-stündig
Termine für Projektpraktika sind jederzeit nach Absprache möglich
- Jaeger /
Drepper /
Hummel /
Rosenau /
Wilhelm

Neurobiologie und Zoophysiologie

181. Vorlesung Bio5 Teil Neurobiologie
Do 11:00 - 13:00, 2611.HS 6C
Beginn voraussichtlich 18.10.07
- Rose
182. Vorlesung Bio5 Teil Zoophysiologie
2-stündig
Di 09:00 - 11:00, 2611.HS 6C, Beginn 23.10.07
- Grieshaber
183. Vorbesprechung Praktikum Bio5 Neurobiologie
Di 13.11.2007 08:00 - 09:00, 2611.HS 6C,
Mi 14.11.2007 12:00 - 13:00, 2611.HS 6C,
Do 15.11.2007 08:00 - 09:00, 2611.HS 6C,
- Rose / Kafitz /
Hochstrate
184. Praktikum Bio5 Neurobiologie
Beginn: 19.11.2007 Ende: 07.12.2007
Blockveranstaltung, R. 26.11.00.12-16, 26.12.00.11/12
Teilnahme an Vorbesprechung verpflichtend
- Rose / Kafitz /
Hochstrate

185. Vorbesprechung Praktikum Bio5 Zoophysiologie
Do 25.10.2007 08:00 - 09:00, 2611.HS 6C
Mi 31.10.2007 08:00 - 09:00, 2611.HS 6C,
Do 08.11.2007 08:00 - 09:00 2611.HS 6C
Grieshaber
186. Praktikum Bio5 Zoophysiologie
Beginn 29.10.2007 Ende 16.11.2007
Blockveranstaltung, R. 26.11.00.12-16, 26.12.00.11/12
Bridges /
Grieshaber

Bachelor- und Master-Module

187. B-Modul 4220: Molekulare und Chemische Biotechnologie
Beginn: 05.11.2007 Ende: 21.12.2007
6 Wochen, ganztägig
Im Rahmen des Praktikums wird ein Literaturseminar
durchgeführt.
Ort: Wird rechtzeitig bekanntgegeben
Pflichtmodul für den Studiengang Biochemie Bachelor
evt. freibleibende Plätze können an Biologiestudenten vergeben werden
Drepper /
Hummel /
Jaeger /
Pietruszka /
Pohl / Rosenau

Lehrveranstaltungen für das Studium der Informatik

Modul Grundlagen der Biologie I

188. Allgemeine Botanik und Zoologie für Biochemiker und Informatiker
2-stündig
Mi 09:00 - 11:00, 2611.HS 6E
N.N. /
Kunz
189. Vorlesung Bio 1 Zell- und Molekularbiologie
4-stündig
Mo, Fr 11:15 - 13:00, 2611.HS 6C
Hegemann /
Wagner

Modul Biologische Systeme I

190. Vorlesung Bio 6 Mikrobiologie
3-stündig
Mi 09:15 - 10:00, 2611.HS 6C
Do 09:15 - 11:00, 2611.HS 6C
Ernst /
Hegemann /
Jäger
191. Vorlesung Bio5 Teil Neurobiologie
Do 11:00 - 13:00, 2611.HS 6C
Beginn voraussichtlich 18.10.2007
Rose
192. Vorlesung Bio5 Teil Zoophysiologie
2-stündig
Di 09:00 - 11:00, 2611.HS 6C, Beginn 23.10.07
Grieshaber

Lehrveranstaltungen für das Studium der Mathematik

193. Vorlesung Bio 6 Mikrobiologie
3-stündig
Mi 09:15 - 10:00, 2611.HS 6C
Do 09:15 - 11:00, 2611.HS 6C
Ernst /
Hegemann /
Jäger

194. Allgemeine Botanik und Zoologie für Biochemiker und Informatiker
2-stündig
Mi 09:00 - 11:00, 2611.HS 6E N.N. / Kunz
195. Vorlesung Bio 1 Zell- und Molekularbiologie
4-stündig
Mo, Fr 11:15 - 13:00, 2611.HS 6C Hegemann / Wagner
196. Vorlesung Bio5 Teil Neurobiologie
Do 11:00 - 13:00, 2611.HS 6C
Beginn voraussichtlich 18.10.2007 Rose
197. Vorlesung Bio5 Teil Zoophysilogie
2-stündig
Di 09:00 - 11:00, 2611.HS 6C, Beginn 23.10.2007 Grieshaber

Lehrveranstaltungen für das Studium der Medizin

198. Biologie für Mediziner und Zahnmediziner
1-stündig
Mo 10:00 - 12:00, wahrscheinlich in 3A
Fr 10:00 - 12:00, wahrscheinlich in 3A
Beginn: 19.10.2007 Ende: 30.11.2007 Rose / Hegemann / Simon
199. Praktikum Biologie für Mediziner
Organisation: Dr. Rüdiger Riehl Rose / Hegemann / Simon
200. Wahlfach Vorklinik:
Demonstrationskurs Parasitologie
Bitte Ankündigung auf der Homepage des Studiendekanats
Medizin beachten Mehlhorn / Walldorf / Klimpel

Lehrveranstaltungen für das Studium der Psychologie

201. Grundbegriffe der Genetik für Psychologen
2-stündig
Fr 09:00 - 11:00, 2611.HS 6F Beye
202. Übungen zu Grundbegriffe der Genetik f. Psychologen
1-stündig
Fr 11:00 - 12:00, 2611.HS 6F Beye

Lehrveranstaltungen für das Studium der Zahnmedizin

203. Biologie für Mediziner und Zahnmediziner
1-stündig
Mo 10:00 - 12:00, wahrscheinlich in 3A
Fr 10:00 - 12:00, wahrscheinlich in 3A
Beginn: 19.10.2007 Ende: 30.11.2007 Rose / Hegemann / Simon

Allgemeine Veranstaltungen

204. Allgemeine Botanik und Zoologie für Biochemiker und Informatiker
2-stündig
Mi 09:00 - 11:00, 2611.HS 6E N.N. / Kunz
205. Vortragsreihe Biologie aktuell
2-stündig
Do 17:00 - 19:00, 2611.HS 6C Etges / Fleig
206. Vortragsreihe Biologisches Kolloquium
1-stündig
Do 17:00 - 19:00, 2611.HS 6F Kunz
207. Vortragsreihe Grenzfragen der Wissenschaft
1-stündig
Do 17:00 - 19:00
abwechselnd mit "Biologie aktuell" und dem Biologischen Kolloquium zur gleichen Zeit Kunz / Schiller / Schurz
208. Plant Biology Seminars
1-stündig
Mo 17:15 - 18:00 in 26.11 Hörsaal 6D Groth / Jahns / Simon / Weber / Westhoff

Chemie

A) Anorganische Chemie und Strukturchemie

1) Veranstaltungen vor der Diplomvorprüfung

Pflichtveranstaltungen

209. Anorganische und Allgemeine Chemie
4-stündig
Do, Fr 09:00 - 11:00, 2641.HS 6J Mewis
210. Praktikum Anorganische Chemie (Teil 2)
(für Studierende der Chemie)
10-stündig
Mo - Do nachmittags, Praktikumsräume Frank / Kläui / Ganter / Mewis / Poll / MitarbeiterInnen

2) Veranstaltungen nach der Diplomvorprüfung bzw. Zwischenprüfung

a) Pflichtveranstaltungen

211. Praktikum Anorganische Chemie (Fortgeschrittenen Praktikum für Studierende der Chemie) Blockveranstaltung nach Vereinbarung (28 Nachmittage) Praktikumsräume Frank / Kläui / Ganter / Mewis / Diemert / Peters / MitarbeiterInnen
212. Praktikum Anorganische Chemie (Fortgeschrittenen Praktikum für Studierende der Wirtschaftskemie) Blockveranstaltung nach Vereinbarung (28 Nachmittage) Praktikumsräume Frank / Kläui / Ganter / Mewis / Diemert / Reiß / Peters / MitarbeiterInnen
213. Chemisches Praktikum II (für Studierende des Lehramts S II Chemie) 4-stündig nach Vereinbarung Praktikumsräume Frank / Mewis / Poll / MitarbeiterInnen

b) Wahlpflicht- und Wahlveranstaltungen

Schwerpunktfächer im Vertiefungs- bzw. Spezialisierungsstudium

b1) Festkörper- und Strukturchemie

b2) Analytische Chemie

b3) Metallorganische Chemie und Katalyse an Übergangsmetallzentren (Weitere Veranstaltungen zu diesem Schwerpunkt bei b2) Organische Chemie und Makromolekulare Chemie)

214. Supramolekulare Chemie und nichtkovalente Bindung (zu b1) 2-stündig nach Vereinbarung Frank
215. Kristallstrukturbestimmung (zu b1) (für Studierende der Chemie, der Physik und des Lehramts Chemie) 2-stündig Mo 11:00 - 13:00, 2641.HS 6H Reiß
216. Koordinationschemie II (zu b3) 2-stündig Do 09:00 - 11:00, 2641.HS 6G Kläui
217. Metallorganische Komplexchemie (zu b3) 2-stündig Fr 09:00 - 11:00, 2641.HS 6H Pörschke
218. Einführung in die metallorganische Chemie (zu b3) 2-stündig nach Vereinbarung Ganter
219. Einführung in die massenspektrometrische Mess- und Interpretationstechnik (zu b2) 2-stündig nach Vereinbarung Keck

- | | | |
|------|---|--|
| 220. | Seminar über eigene Arbeiten und ausgewählte Themen der Koordinationschemie (für Mitarbeiter/innen)
1-stündig nach Vereinbarung
2643.01.12 | Kläui / Ganter /
Diemert / Keck /
Peters |
| 221. | Analyse von Molekülstrukturen durch kernresonanzspektroskopische Methoden
Teil I: Eindimensionale Verfahren (zu b2)
(für Studierende der Chemie)
1-stündig nach Vereinbarung | Kläui /
Peters /
MitarbeiterInnen |
| 222. | Aufnahme und Interpretation von NMR-Spektren - Praktische Übungen
2-stündig nach Vereinbarung | Kläui /
Peters |
| 223. | Übungen zur Strukturaufklärung mittels kombinierter NMR, IR, UV-vis- und MS-Methoden (zu b3)
4-stündig nach Vereinbarung | Kläui / Braun /
Keck / Peters |
| 224. | Experimentelle Übungen zur Kristallstrukturbestimmung (zu b1)
(für Studierende der Chemie, des Lehramts Chemie und der Physik)
6-stündig nach Vereinbarung | Frank / Poll /
Reiß |
| 225. | Spezielle pulverkristallographische Analytik - Praxiskurs mit Übungen (zu b1)
2-stündig nach Vereinbarung | Reiß |
| 226. | Übungen zu Recherchen in Strukturdatenbanken (zu b1)
2-stündig nach Vereinbarung | Frank / Mewis /
Poll / Reiß /
MitarbeiterInnen |
| 227. | Praktikum in Metallorganischer Chemie und Katalyse (zu b3)
10-stündig nach Vereinbarung | Kläui / Ganter /
MitarbeiterInnen |
| 228. | Massenspektrometrisches Praktikum (zu b2)
3-stündig nach Vereinbarung | Keck |
| 229. | Praktikum zu Kristallzuchtmethoden (zu b1)
2-stündig nach Vereinbarung | Frank / Mewis / Poll /
MitarbeiterInnen |
| 230. | Praktikum zur Thermischen Analyse (zu b1)
2-stündig nach Vereinbarung | Frank / Mewis / Poll /
MitarbeiterInnen |
| 231. | Praktikum zu Präparativen Methoden der Festkörperchemie (zu b1)
4-stündig nach Vereinbarung | Frank / Mewis /
Reiß /
MitarbeiterInnen |
| 232. | Praktikum in Supramolekularer Anorganischer und Metallorganischer Chemie (zu b1)
12-stündig nach Vereinbarung | Frank / Reiß /
MitarbeiterInnen |
| 233. | Praktikum in Spezieller Festkörperchemie (zu b1)
12-stündig nach Vereinbarung | Mewis /
MitarbeiterInnen |

234. Seminar über ausgewählte Themen der Strukturchemie (zu b1) Frank / Reiß
für Mitarbeiter/innen und interessierte Studierende
1-stündig nach Vereinbarung

3) Veranstaltungen für Bachelor- und Master-Studiengänge

a) Studiengang B.Sc. Chemie

Modul Einführung in die Allgemeine und Anorganische Chemie (C1)

235. Anorganische und Allgemeine Chemie Mewis
4-stündig
Do, Fr 09:00 - 11:00, 2641.HS 6J
236. Übungen zur Vorlesung Anorganische und Allgemeine Chemie Mewis
2-stündig nach Vereinbarung

Modul Praktika Allgemeine und Anorganische Chemie (C1-P)

237. Praktikum Einführung in die Laborpraxis Frank / Kläui / Ganter /
5-stündig Mewis / Keck /
Di - Do nachmittags, Praktikumsräume MitarbeiterInnen
238. Praktikum Grundlagen der Chemie der Elemente Frank / Kläui / Ganter /
7-stündig Mewis / Keck /
Di - Do nachmittags, Praktikumsräume MitarbeiterInnen

b) Studiengang B.Sc. Wirtschaftschemie

Modul Einführung in die Allgemeine und Anorganische Chemie (C1)

239. Anorganische und Allgemeine Chemie Mewis
4-stündig
Do, Fr 09:00 - 11:00, 2641.HS 6J
240. Übungen zur Vorlesung Anorganische und Allgemeine Chemie Mewis
2-stündig nach Vereinbarung
241. Praktikum Anorganische Chemie Frank / Kläui / Ganter /
11-stündig Mewis / Reiß /
Mo, Mi, Do nachmittags, Praktikumsräume MitarbeiterInnen

c) Studiengang B.Sc. Biochemie

242. Anorganische und Allgemeine Chemie Mewis
4-stündig
Do, Fr 09:00 - 11:00, 2641.HS 6J
243. Praktikum Anorganische und Allgemeine Chemie Frank / Kläui / Ganter /
14-stündig Mewis / Keck /
Mo - Do nachmittags, Praktikumsräume MitarbeiterInnen

d) Studiengang B.Sc. Physik und andere Naturwissenschaften

Modul Allgemeine Vertiefung

244. Anorganische und Allgemeine Chemie Mewis
4-stündig
Do, Fr 09:00 - 11:00, 2641.HS 6J
245. Experimentelle Übungen in Anorganischer und Allgemeiner Chemie (für Studierende der Physik und anderer Naturwissenschaften) Kläui / Diemert / MitarbeiterInnen
a) Seminar
b) Praktische Übungen, Ferienkurs
Blockveranstaltung, Praktikumsräume

4) Weitere Veranstaltungen

246. Anleitung zu selbständiger wissenschaftlicher Arbeit täglich (priv.) Frank / Kläui / Ganter / Mewis / Pörschke
247. Anorganisch-Chemisches Kolloquium Die Dozenten* der Anorganischen Chemie
2-stündig
Mo 17:00 - 19:00, 2641.HS 6H
nach besonderer Ankündigung
248. Chemisches Kolloquium Die DozentInnen der Chemie
2-stündig
Mi 17:00 - 19:00, 2641.HS 6G
nach besonderer Ankündigung

B) Organische Chemie und Makromolekulare Chemie

1) Veranstaltungen vor der Diplomvorprüfung bzw. Zwischenprüfung

249. Struktur und Reaktivität (OC- I) (für Studierende der Chemie und Wirtschaftschemie) Müller
2-stündig
Mi 11:00 - 13:00, 2641.HS 6G
250. Naturstoffe (OC-II) (für Studierende der Chemie und Wirtschaftschemie) Pietruszka
2-stündig
Do 11:00 - 13:00, HS 6G
251. Experimentelle Übungen zur Organischen Chemie (für Studierende der Chemie) Braun / Müller / Ritter / Staudt / Beutner / MitarbeiterInnen
siehe separaten Aushang
252. Experimentelle Übungen zur Organischen Chemie (Studierende der Wirtschaftschemie) Braun / Müller / Ritter / Staudt / Beutner / MitarbeiterInnen
siehe separaten Aushang

2) Veranstaltungen nach der Diplomvorprüfung bzw. Zwischenprüfung

a) Pflichtveranstaltungen

253. Makromolekulare Chemie I (für Studierende der Chemie und Wirtschaftschemie) (WP für Studierende der Biochemie im Modul Makromolekulare Chemie) Ritter
2-stündig
Do 11:00 - 13:00, 2641.HS 6H
254. Experimentelle Übungen zur Makromolekularen Chemie (für Studierende der Chemie) Tabatabai / MitarbeiterInnen
siehe separaten Aushang
255. Experimentelle Übungen zur Makromolekularen Chemie (für Studierende der Wirtschaftschemie) Tabatabai / Ritter / MitarbeiterInnen
siehe separaten Aushang
256. Experimentelle Übungen zur Organischen Chemie (für Studierende der Wirtschaftschemie) Braun / Müller / Ritter / Staudt / Tabatabai / MitarbeiterInnen
siehe separaten Aushang
257. Experimentelle Übungen zur Organischen Chemie (für Studierende des Lehramts) nach Vereinbarung Braun / Müller / Ritter / Staudt / Tabatabai / MitarbeiterInnen

b) Wahlpflicht- und Wahlveranstaltungen

Vertiefungs- und Spezialisierungsstudium

b1) Monomere und Polymere Organische Materialien/Bioorganische Chemie und Wirkstoffe

b2) Metallorganische Chemie und Katalyse an Übergangsmetallzentren (siehe auch b3) Anorganische Chemie und Strukturchemie

258. Spezielle Makromolekulare Chemie (laut DPO Chemie & DPO Wirtschaftschemie § 16, Abs. 1,4,6,3 begleitend zu den Exp. Übungen zur Makromolekularen Chemie) Fink / Ritter
2-stündig
Mo 11:00 - 13:00, 2633.00.33
Beginn: 24.10.2007 Ende: 08.02.2008
259. Spezielle Makromolekulare Chemie: Funktionsmaterialien (zu b1 und b2) Staudt
2-stündig
siehe separate Aushänge
Pflicht für Studierende mit OC-Vertiefung
260. Großtechnische Prozesse in der Organischen Chemie: Von der Kohle zum Arzneimittel (mit Exkursion) (zu b1) (für Studierende der Chemie [WP] und Wirtschaftschemie [W]) Ritter
2-stündig
Blockveranstaltung
siehe separate Aushänge

- | | | |
|------|---|---|
| 261. | NMR-Spektroskopie in der Organischen Chemie (zu b1)
2-stündig
Mo 09:00 - 11:00, 2643.00.34 | Schaper |
| 262. | Moderne Methoden der homogenen Katalyse in der organischen Synthese (zu b1)
2-stündig
Mo 11:00 - 13:00, 2643.00.34 | Müller |
| 263. | Stereoselektive Synthese (zu b1 und b2)
2-stündig
Di 09:00 - 11:00, 2643.00.34 | Braun |
| 264. | Multikomponenten- und Domino-Reaktionen (zu b1 und b2)
2-stündig
Di 11:00 - 13:00, 2643.00.34 | Müller |
| 265. | Einführung in die Chemie der Kolloide und Grenzflächen (zu b1)
1-stündig
Mi 09:00 - 11:00, 2633.00.33, siehe separaten Aushang | Schmidt |
| 266. | Organischen Synthese mit Übergangsmetallen (zu b1 und b2)
2-stündig
Mi 11:00 - 13:00, 2643.00.34 | Haenel |
| 267. | Schlüsselreaktionen der Organischen Synthese (für Studierende der Chemie und Wirtschaftschemie [WP])
2-stündig
Do 09:00 - 11:00, 2643.00.34 | Pietruszka |
| 268. | Chemie metallorganischer Verbindungen (zu b1 und b2)
2-stündig
Do 11:00 - 13:00, 2643.00.34 | Braun |
| 269. | Molekülstrukturanalytische Übungen (MSA) (zu b1 und b2)
2-stündig
nach Vereinbarung | Braun / Kläui / Müller |
| 270. | Funktionelle Materialien und Werkstoffe (zu b1)
1-stündig
siehe separaten Aushang | Iden |
| 271. | Wirkstoffe im Pflanzenschutz (WP für Studierende der Biochemie im Modul Natur- und Wirkstoffchemie) (zu b1)
1-stündig
siehe separaten Aushang | Wollweber / Jeschke |
| 272. | Literatur- und Computer-Recherchen (zu b1)
1-stündig
Di 08:00 - 09:00, 2643.00.34
siehe separaten Aushang | Braun / Mayer / Steigel |
| 273. | Experimentelle Übungen zur Speziellen Organischen Chemie der Materialien, Wirk- und Naturstoffe (zu b1) | Braun / Müller / Ritter / Staudt / Schaper / MitarbeiterInnen |

- | | | |
|------|---|--------------------------------------|
| 274. | Experimentelle Übungen zur Metallorganischen Chemie
(zu b1 und b2) | Braun /
Lachenicht |
| 275. | Experimentelle Übungen zur Katalyse (zu b1) | Müller / Mayer /
MitarbeiterInnen |

3) Veranstaltungen für Bachelor- und Masterstudiengänge

- | | | |
|------|---|--|
| 276. | Modul Organisch-Chemisches Synthesepraktikum (VOC-P)
(für Studierende des Studiengangs B.Sc. Chemie im 3.
Fachsemester) Organisch-Chemisches Synthesepraktikum
siehe separaten Aushang | Braun / Müller /
Ritter / Staudt /
Beutner /
MitarbeiterInnen |
| 277. | Modul Prinzipien der Makromolekularen Chemie (PMC)
(für Studierende des Studiengangs B.Sc. Chemie im 5.
Fachsemester)
siehe separaten Aushang | Ritter / Tabatabai /
MitarbeiterInnen |
| 278. | Modul Stereoselektive Synthese (SSSyn)
(für Studierende des Studiengangs M.Sc. Chemie
siehe separaten Aushang) | Braun /
MitarbeiterInnen |
| 279. | Modul Präparative Polymerchemie (PPC)
(für Studierende des Studiengangs M.Sc. Chemie)
siehe separaten Aushang | Ritter / Tabatabai /
MitarbeiterInnen |
| 280. | Modul Funktionsmaterialien (FMat)
(für Studierende des Studiengangs M.Sc. Chemie)
siehe separaten Aushang | Staudt /
MitarbeiterInnen |
| 281. | Modul Katalyse (KAT)
siehe separaten Aushang | Müller / Mayer /
MitarbeiterInnen |
| 282. | Experimentelle Übungen zur Organischen Chemie
(für Studierende des Studiengangs B.Sc. Biochemie im 3.
Fachsemester) (Veranstaltung des Pflichtmoduls "Organische
Chemie")
siehe separaten Aushang | Braun / Müller /
Ritter / Staudt /
Beutner /
MitarbeiterInnen |
| 283. | Modul Makromolekulare Chemie (B.Sc. Biochemie,
Wahlpflichtmodul)
nach Vereinbarung | Ritter / Staudt /
Tabatabai /
MitarbeiterInnen |
| 284. | Modul Bioorganische Wirkstoffe (B.Sc. Biochemie,
Wahlpflichtmodul)
nach Vereinbarung | Braun / Müller /
Beutner /
MitarbeiterInnen |
| 285. | Modul Polymerchemie und Funktionsmaterialien
(M.Sc. Biochemie, Wahlpflichtmodul)
nach Vereinbarung | Ritter / Staudt /
Tabatabai /
MitarbeiterInnen |
| 286. | Modul Bioorganische Chemie (M.Sc. Biochemie,
Wahlpflichtmodul)
nach Vereinbarung | Müller /
MitarbeiterInnen |

287. Modul Stereoselektive Synthese (M.Sc. Biochemie, Wahlpflichtmodul) nach Vereinbarung Braun / MitarbeiterInnen

4) Veranstaltungen für Studierende der Human- und Zahnmedizin

288. Vorkurs (Grundlagen der Chemie für Studienanfänger der Human- und Zahnmedizin)
Keine Anmeldung erforderlich! Staudt
289. Chemie für Studierende der Human- und Zahnmedizin Staudt
3-stündig
Di 09:00 - 11:00, HS 2A
Do 09:00 - 10:00, HS 2A
290. Polymere in medizinischen Anwendungen Staudt
(Wahlpflichtveranstaltung für Studierende der Human- und Zahnmedizin)
2-stündig
288 Vorlesungsverzeichnis
Blockveranstaltung (2 SWS) ganztägig im März 2008 (siehe Aushang)

5) Seminare, Kolloquien etc.

291. Seminar für Wissenschaftliche MitarbeiterInnen Braun
2-stündig
siehe separaten Aushang
292. Seminar für Wissenschaftliche MitarbeiterInnen Müller
2-stündig
siehe separaten Aushang
293. Seminar für Wissenschaftliche MitarbeiterInnen Ritter
2-stündig
siehe separaten Aushang
294. Seminar für Wissenschaftliche MitarbeiterInnen Staudt
2-stündig
siehe separaten Aushang
295. Seminar für Wissenschaftliche MitarbeiterInnen Schaper / Schmidt
2-stündig
siehe separaten Aushang
296. Anleitung zu wissenschaftlichen Arbeiten nach Vereinbarung (ganztägig) Birkofer / Braun / Martin / Müller / Ritter / Staudt / Wulff / Schaper / Schmidt
297. Organisch-Chemisches Kolloquium Dozenten d. Organischen u. Makromolekularen Chemie
6-stündig
Mo 15:00 - 17:00
Di 17:00 - 19:00
Do 17:00 - 19:00

- | | | |
|------|---|--|
| 298. | Makromolekulares Kolloquium
siehe separaten Aushang | Dozenten d.
Organischen u.
Makromolekularen
Chemie |
| 299. | Chemisches Kolloquium
2-stündig
Mi 17:00 - 19:00, 2641.HS 6G, 14-täglic | Die
DozentInnen
der Chemie |
| 300. | Kolloquium des SFB 663: "Molekulare Antwort
nach elektronischer Anregung"
Mi 17:00 - 19:00, 2641.HS 6G
14-täglic | Fleig / Gärtner / Gerhards /
Heberle / Holzwarth / Jahns /
Kleinermanns / Kühnemuth /
Lubitz / Marian / Martin /
Neese / Ritter / Schaper /
Schmitt / Seidel / Stahl /
Staud / Thiel / Weinkauff |

C) Physikalische Chemie und Elektrochemie

1) Veranstaltungen vor der Diplomvorprüfung bzw. Zwischenprüfung

- | | | |
|------|--|--|
| 301. | Physikalische Chemie I (Aufbau der Materie) und Übungen
(für Studierende der Chemie, Wirtschaftschemie, Biochemie
(Bachelor))
Diese Vorlesung wird ersetzt durch das Modul
„Grundlagen der Physikalischen Chemie“ (GPC) mit dem
Teilmodul PCI: „Vom Atom zur kondensierten Materie“,
die im Sommersemester 2008 angeboten wird.
Äquivalenzbescheinigungen werden durch Bestehen der Klausur
zur Vorlesung im SS 08 erworben. | Weinkauff /
Seidel /
Kleinermanns |
| 302. | Mathematische Methoden in der Chemie I (für Studierende der
Chemie und Wirtschaftschemie)
4-stündig
Mo, Di 09:00 - 11:00, HS 6G | Bettermann |
| 303. | Physikalisch-Chemisches Praktikum
Teil I: Aufbau der Materie
Teil II: Chemische Thermodynamik (für Studierende der
Chemie und Wirtschaftschemie)
9-stündig
Mo.-Fr. ganztägig
Dieses Praktikum wird ersetzt durch das Modul
„Praktikum zu den Grundlagen der Physikalischen Chemie“ (GPC-P),
das im Sommersemester 2008 angeboten wird.
Äquivalenzbescheinigungen werden durch Bestehen der Klausur
zur Vorlesung im SS 08 erworben.
Siehe besondere Ankündigung im SS08 in den Instituten I und II. | Kleinermanns /
Weinkauff /
Schmitt / Seidel /
Oesterheld /
Kühnemuth |

2) Veranstaltungen nach der Diplomvorprüfung bzw. Zwischenprüfung

a) Pflichtveranstaltungen

304. Physikalische Chemie III (Chemische Kinetik) und Übungen (für Studierende der Chemie) Kleinermanns / Schmitt
Di 09:00 - 11:00, HS 6J (2-stündige Vorlesung)
Mi 11:00 - 13:00, HS 6J (1-stündige Vorlesung, 1-stündige Übung)
Diese Vorlesung wird ersetzt durch das Modul „Statistische Thermodynamik und Grenzflächen“ (STGF).
Äquivalenzteilbescheinigungen werden durch Bestehen der Klausur zur Vorlesung im WS 07/08 erworben (STGF und Pflichtmodul des BM-Studienganges entsprechen PC III und PC IV des Diplomstudienganges).
305. Physikalisch-Chemisches Praktikum Teil III : Kinetik Teil IV : Kondensierte Phase und Grenzflächen (für Studierende der Chemie und Wirtschaftschemie) Kleinermanns / Schmitt / Weinkauff / Seidel / Lohrengel
6 Wochen Mo – Fr
2. Semesterhälfte nachmittags
(nach Ankündigung in den Instituten I und II)
Dieses Praktikum wird ersetzt durch das Modul „Praktikum statistische Thermodynamik und Grenzflächen“ (STGF-P)
Äquivalenzteilbescheinigungen werden durch Bestehen der Klausur zur Vorlesung STGF erworben

b) Wahlpflicht- und Wahlveranstaltungen

Schwerpunktfächer im Vertiefungs- bzw. Spezialisierungsstudium

b1) Physikalische Chemie

b2) Elektrochemie

b3) Spektroskopie und Moleküldynamik

b4) Materialwissenschaft

b5) Analytik

306. Anwendungen der Rastertunnel-, Kraft- und optischen Nahfeld-Mikroskopie (zu b1 und b4) Bettermann
2-stündig
Fr 09:00 - 11:00, 2643.02.24
307. Hochauflösende Spektroskopie I (zu b3) Schmitt
2-stündig
Mo 11:00 - 13:00, 2643.02.24
308. Elektrochemische Kinetik (zu b1, b2, b4) Staikov
2-stündig nach Vereinbarung
309. Physikalische Chemie der Grenzflächen für technische Prozesse (zu b1, b2, b4) von Rybinski
2-stündig nach Vereinbarung
310. Seminar für Mitarbeiter/innen (zu b1 und b3) Kleinermanns / Weinkauff
2-stündig
Do 09:00 - 11:00, 2643.02.24
siehe Aushang

- | | |
|--|--|
| 311. Seminar zu Drittmittel- und Industrieprojekten
2-stündig nach Vereinbarung | Lohrengel |
| 312. Grundlagen und aktuelle Anwendungen der
Fluoreszenzspektroskopie (zu b1 und b3)
Blockveranstaltung
26.32.02.25 Seminarraum Lehrstuhl II
siehe besondere Ankündigung | Seidel |
| 313. Seminar für Mitarbeiter/innen
26.32.02.25 Seminarraum Lehrstuhl II
siehe besondere Ankündigung | Seidel |
| 314. Seminar für Mitarbeiter/innen (zu b3, b4, b5)
26.32.02.25 Seminarraum Lehrstuhl II
siehe besondere Ankündigung | Oesterhelt |
| 315. Apparative Übungen zur Molekülspektroskopie (zu b1 und b3)
Mo. - Fr. (halbtägig) nach Vereinbarung
Lehrstuhl I | Kleinermanns /
Bettermann /
Weinkauff |
| 316. Apparative Übungen zur Mikroelektrochemie und
Physikalischen Chemie kondensierter Phasen (zu b1, b2, b4)
Mo. - Fr. (ganztäglich) nach Vereinbarung | Lohrengel |
| 317. Apparative Übungen zu Einzelmolekültechniken und
Fluoreszenzspektroskopie (zu b1, b3, b4, b5)
Mo. - Fr. (ganztäglich) nach Vereinbarung | Seidel /
Kühnemuth |
| 318. Apparative Übungen zur Nanoanalytik (zu b1, b3, b4, b5)
Mo. - Fr. (ganztäglich) nach Vereinbarung | Oesterhelt |
| 319. Apparative Übungen zur Physikalischen Chemie für Biologen
(WPF)
Anmeldung bei Priv.-Doz. Dr. M. Lohrengel
(Gebäude 26.32, Ebene 02, Raum 34) | Oesterhelt /
Lohrengel |
| 320. Apparative Übungen zur Physikalischen Chemie
(für Studierende der Physik (WPF))
Mo.-Fr. (ganztäglich), siehe besonderen Aushang | Kleinermanns / Seidel /
Weinkauff / Bettermann /
Lohrengel / Oesterhelt /
Schmitt |
| 321. Apparative Übungen zur Physikalischen Chemie (für
Studierende des Lehramtes S II) (Grundstudium oder
Hauptstudium StO §7, Tab. 1.3)
siehe besondere Ankündigung | Lohrengel /
Oesterhelt /
Schmitt |
| 322. Anleitung zu selbständiger wissenschaftlicher Arbeit
Mo - Fr
Lehrstuhl I und II | Kleinermanns / Seidel /
Weinkauff / Bettermann /
Lohrengel / Oesterhelt /
Schmitt |
| 323. Chemisches Kolloquium
2-stündig
Mi 17:00 - 19:00, 2641.HS 6G, 14-täglich | Die
DozentInnen
der Chemie |

324. Kolloquium des SFB 663: "Molekulare Antwort nach elektronischer Anregung"
Mi 17:00 - 19:00, 2641.HS 6G, 14-täglich
- Fleig / Gärtner / Gerhards / Heberle / Holzwarth / Jahns / Kleinermanns / Kühnemuth / Lubitz / Marian / Martin / Neese / Ritter / Schaper / Schmitt / Seidel / Stahl / Staudt / Thiel / Weinkauff

3) Veranstaltungen für Bachelor- und Masterstudiengänge

325. Modul (MMC1) Mathematische Methoden in der Chemie I (für Studierende der Chemie (B.Sc.) und Biochemie (B. Sc.))
4-stündig
Mo, Di 09:00 - 11:00, 2641.HS 6G
- Bettermann
326. Wahlpflichtmodul Biophysikalische Chemie "Biomolekulare Wechselwirkungen und molekulare Kräfte"
(für Studierende der Biochemie (B. Sc.))
26.32.02.25 Seminarraum Lehrstuhl II
nach Vereinbarung
- Oesterhelt / Seidel / Schmitt
327. Pflichtmodul "Methoden in der Biophysikalischen Chemie" mit den Teilen Fluoreszenzspektroskopie, Röntgenkristallographie, Schwingungsspektroskopie, NMR-Spektroskopie, EPR-Spektroskopie.(für Studierende der Biochemie (M. Sc.))
Als Blockveranstaltung zu Beginn des WS
(Näheres siehe besondere Ankündigung)
- Seidel / Kühnemuth / Büldt / Willbold / Lubitz
328. Wahlpflichtmodul "Nanotechnologie und Nano-Biophysikalische Methoden" (für Studierende der Physik, Chemie, Biochemie und Biologie (M. Sc.))
nach Vereinbarung
- Kleinermanns / Oesterhelt / Seidel / Bettermann
329. Modul "Statistische Thermodynamik und Grenzflächen" (STGF) (für Studierende der Chemie (B.Sc.) und Biochemie (M.Sc.))
3-stündig
Di 09:00 - 11:00, 2641.HS 6J
Mi 11:00 - 12:00, 2641.HS 6J
- Kleinermanns
330. Übungen zum Modul "Statistische Thermodynamik und Grenzflächen" (STGF) (für Studierende der Chemie (B.Sc.) und Biochemie (B.Sc.))
1-stündig
Mi 12:00 - 13:00, 2641.HS 6J
- Schmitt
331. Praktikum zum Modul "Statistische Thermodynamik und Grenzflächen" (STGF-P) (für Studierende der Chemie (B.Sc.))
6 Wochen Mo – Fr
2. Semesterhälfte nachmittags
(nach Ankündigung in den Instituten I und II)
- Kleinermanns / Schmitt / Weinkauff / Seidel / Lorengel

D) Theoretische Chemie und Computerchemie

Modul Einführung in die Quanten- und Computerchemie (QCCC) (Pflichtmodul Chemie B.Sc. und Chemie Diplom, Wahlpflichtmodul Informatik B.Sc., Physik B.Sc.)

332. Vorlesung: Einführung in die Quanten- und Computerchemie
3-stündig
Mo 11:00 - 13:00, 2641.HS 6G
Di 11:00 - 12:00, 2641.HS 6G
Marian /
MitarbeiterInnen
333. Seminar: Einführung in die Quanten- und Computerchemie
1-stündig
Di 12:00 - 13:00, 2641.HS 6G
Marian /
MitarbeiterInnen
334. Computerpraktikum: Einführung in die Quanten- und
Computerchemie
4-stündig
Mo, Do 09:00 - 11:00, ZIM 00.41 und 00.43
Marian /
MitarbeiterInnen

Modul Molekülmodellierung (MoMo) (Wahlpflichtmodul Chemie M.Sc. (Forschungsschwerpunkt III), Qualifizierungsmodul Chemie B.Sc., Informatik B.Sc./M.Sc., Wirtschaftschemie Diplom, Biochemie M.Sc.)

335. Vorlesung: Molekülmodellierung
tägl. 9:00 – 11:00 Uhr, Seminarraum TC
Beginn: 18.02.2008 Ende: 07.03.2008
Marian /
MitarbeiterInnen
336. Computerpraktikum Molekülmodellierung
tägl. 11:00 – 13:00 Uhr, 14:00-16:00 Uhr
Beginn: 18.02.2008 Ende: 07.03.2008
Marian /
MitarbeiterInnen
337. Seminar: Molekülmodellierung
nach Vereinbarung, Seminarraum TC
Beginn: 18.02.2008 Ende: 07.03.2008
Marian /
MitarbeiterInnen

Schwerpunktfach Theoretische Chemie im Vertiefungs- bzw. Spezialisierungsstudium

338. Relativistische Quantenchemie
siehe Aushang
Fleig
339. Seminar: Ausgewählte Kapitel zur Quantenchemie
2-stündig
Do 15:00 - 17:00, 2642.03.11
Marian / Fleig
340. Forschungspraktikum für das Vertiefungs- und
Spezialisierungsstudium Theoretische Chemie
(für Studierende der Chemie und der Physik)
nach Vereinbarung (12stündig)
Marian / Fleig /
MitarbeiterInnen

341. Anleitung zu selbständiger wissenschaftlicher Arbeit (für Diplomandinnen, Diplomanden, Doktorandinnen und Doktoranden)
täglich (ganztägig) Marian / Fleig
342. Introductory Graduate Course of the SFB 663: "Molecular Response to Electronic Excitation"
4-stündig
Mi 13:00 - 17:00, 2642.03.11, 14-täglich
siehe besonderen Aushang
Fleig / Gärtner / Gerhards / Heberle / Holzwarth / Jahns / Kleinermanns / Kühnemuth / Lubitz / Marian / Martin / Neese / Ritter / Schaper / Schmitt / Seidel / Stahl / Staudt / Thiel / Weinkauff
343. Kolloquium des SFB 663: "Molekulare Antwort nach elektronischer Anregung"
Mi 17:00 - 19:00, 2641.HS 6G, 14-täglich
Fleig / Gärtner / Gerhards / Heberle / Holzwarth / Jahns / Kleinermanns / Kühnemuth / Lubitz / Marian / Martin / Neese / Ritter / Schaper / Schmitt / Seidel / Stahl / Staudt / Thiel / Weinkauff
344. Seminar des SFB 663: "Molekulare Antwort nach elektronischer Anregung"
in englischer Sprache, nach separater Ankündigung, 2x pro Semester
345. Chemisches Kolloquium
2-stündig
Mi 17:00 - 19:00, 2641.HS 6G, 14-täglich
Die DozentInnen der Chemie

E) Biochemie

Veranstaltungen im Bachelorstudiengang Chemie und in den Diplomstudiengängen Chemie und Wirtschaftschemie

346. Grundlagen der Biochemie (für Studierende der Chemie und Wirtschaftschemie [WP])
2-stündig
Blockveranstaltung: 09:00 - 15:00, 2641.HS 6G
Beginn: 11.02.2008 Ende: 15.02.2008
Schmitt / Schulte / Weiss
347. Experimentelle Übungen in Biochemie (für Studierende der Chemie und Wirtschaftschemie [WP])
ganztägig als Blockveranstaltung in der Zeit vom 18.2.-20.03.2008
(Teilnehmerzahl begrenzt; Anmeldung online bis 10.12.2007)
Schmitt / Schulte / Weiss

Veranstaltungen im Bachelorstudiengang Biochemie

348. Modul Biochemie II (für Studierende der Biochemie)
Vorlesung: Di - Fr 9:00 - 12:00 Uhr
Praktikum: Mo - Fr 13:00 - 17:00 Uhr
Beginn: 24.09.2007 Ende: 19.10.2007
Schmitt / Schulte / Weiss
349. Modul Liganden und Kräfte
15 Kreditpunkte
Präsenzzeit. 7.1. -29.2.08
Oesterhelt / Schmitt / Seidel

Veranstaltungen im Masterstudiengang Biochemie und im Vertiefungs- und Spezialisierungsstudium Biochemie/Technische Biochemie

- | | | |
|------|---|---|
| 350. | Modul Vertiefte Proteinbiochemie
15 Kreditpunkte
Präsenzzeit: 7.1.-15.02.08 | Gärtner / Schmitt /
Schulte / Weiss |
| 351. | Forschungspraktikum (für Studierende der Biochemie, Biologie und Chemie (WP))
20-stündig
Anmeldung bei Dr. Schulte, 26.42.03 R 29 | Gärtner /
Schmitt /
Schulte / Weiss |
| 352. | Anleitung zum wissenschaftlichen Arbeiten (für Diplomanden und Doktoranden und Studierende in Bachelor- und Masterstudiengängen)
nach Vereinbarung | Gärtner /
Schmitt /
Schulte / Weiss |
| 353. | Chemisches Kolloquium
2-stündig
Mi 17:00 - 19:00, 2641.HS 6G, 14-täglich | Die
DozentInnen
der Chemie |

F) Bioorganische Chemie

Veranstaltungen vor der Diplomvorprüfung

- | | | |
|------|---|------------|
| 354. | Naturstoffe (für Studierende der Chemie und Wirtschaftschemie [P])
2-stündig
Do 11:00 - 13:00, 2641.HS 6G | Pietruszka |
|------|---|------------|

Veranstaltungen nach der Diplomvorprüfung

- | | | |
|------|---|------------|
| 355. | Schlüsselreaktionen der Organischen Synthese (für Studierende der Chemie und Wirtschaftschemie [WP])
2-stündig
Do 09:00 - 11:00, 2643.00.34 | Pietruszka |
| 356. | Projektpraktikum Bioorganische Chemie im Vertiefungs- bzw. Spezialisierungsstudium
(nach Absprache) | Pietruszka |
| 357. | Seminar: Methoden der Organischen Chemie
2-stündig
(Mi 10 – 11:30 Uhr, siehe besonderen Aushang) | Pietruszka |

Veranstaltungen im Bachelorstudiengang Biochemie

- | | | |
|------|---|------------------------|
| 358. | Modul Molekulare und Chemische Biotechnologie
15 Kreditpunkte
Präsenzzeit: 06.11.07-21.12.07 | Jaeger /
Pietruszka |
| 359. | Bioorganisches Seminar zum Bachelormodul 'Molekulare und Chemische Biotechnologie'
2-stündig
Mo 09:00 - 11:00, 1. Termin: 24.9.07 | Pietruszka |

Veranstaltungen im Masterstudiengang Biochemie

- | | | |
|------|---|--|
| 360. | Forschungsmodul
15 Kreditpunkte
(jederzeit nach Absprache) | Pietruszka |
| 361. | Mikrobielle Biotechnologie
1-stündig
Mi 11:30 - 12:30, siehe besonderen Aushang | Hummel /
Jäger /
Pietruszka |
| 362. | Gemeinsames Kolloquium des ZMB
(jederzeit nach Absprache) | Jäger / Pietruszka /
Sahm / Wandrey |

Informatik

Modul: "Grundlagen der Praktischen Informatik" (nur für Bachelor-Studiengang)

- | | | |
|------|--|--------|
| 363. | Informatik I: Grundlagen der Softwareentwicklung und Programmierung
4-stündig
Di, Fr 09:00 - 11:00, 2511.HS 5C
Aufnahmekapazität für Studium Universal: 15 Teilnehmer / 2 E CP's
Einführung in die Informatik für Studienanfänger/innen zur 1.
Vorlesung am 16.10.07 durch Herrn Conrad | Aurich |
| 364. | Übungen zu Grundlagen der Softwareentwicklung und Programmierung
2-stündig
Mi 09:00 - 11:00, Hörsaal 2531.HS 5L | Aurich |
| 365. | Praktische Übungen zu Grundlagen der Softwareentwicklung und Programmierung
2-stündig
Mi, Do 14:00 - 18:00, 25.41.U1.22; 25.41.00.41; 25.41.00.63 | Aurich |

Modul: "Grundlagen der Theoretischen Informatik" (nur für Bachelor-Studiengang)

- | | | |
|------|--|---------|
| 366. | Informatik III: Grundlagen der Algorithmen und Datenstrukturen
4-stündig
Di, Fr 09:00 - 11:00, 2521.HS 5E
Aufnahmekapazität für Studium Universal: 15 Teilnehmer / 2 E CP's | Lercher |
|------|--|---------|

367. Übungen zu Grundlagen der Algorithmen und Datenstrukturen 2-stündig nach Vereinbarung Lercher

Modul: "Softwaretechnik und Programmiersprachen II"
(zugelassen für Bachelor u. Master-Studiengang)

368. Softwaretechnik II 2-stündig Leuschel
Do 14:00 - 16:00, 2522.HS 5G
Fr 11:00 - 13:00, 2522.HS 5G
Beginn: 15.10.2007 Ende: 07.12.2007
369. Übungen zu Softwaretechnik II 2-stündig nach Vereinbarung Leuschel
Beginn: 15.10.2007 Ende: 07.12.2007
370. Praktische Übungen zu Softwaretechnik II 1-stündig nach Vereinbarung Leuschel
Beginn: 15.10.2007 Ende: 07.12.2007
371. Programmiersprachen II 2-stündig Leuschel
Do 14:00 - 16:00, 2522.HS 5G
Fr 11:00 - 13:00, 2522.HS 5G
Beginn: 10.12.2007 Ende: 08.02.2008
372. Übungen zu Programmiersprachen II 2-stündig nach Vereinbarung Leuschel
Beginn: 10.12.2007 Ende: 08.02.2008
373. Praktische Übungen zu Programmiersprachen II 1-stündig nach Vereinbarung Leuschel
Beginn: 10.12.2007 Ende: 08.02.2008

Modul: "Verteilte Systeme"
(zugelassen für Master-Studiengang)

374. Verteilte Systeme I 2-stündig Schöttner
Mi 09:00 - 11:00, 2521.HS 5F
375. Übungen zu Verteilte Systeme I 2-stündig nach Vereinbarung Schöttner

Modul: "Systemprogrammierung"
(zugelassen für Master-Studiengang)

376. Systemprogrammierung II 2-stündig Schöttner
Do 09:00 - 11:00, 2512.01.51
377. Übungen zu Systemprogrammierung II 2-stündig nach Vereinbarung Schöttner

Modul: "Wissenschaftliches Rechnen und parallele Programmierung" (im Bereich Praktische und Technische Informatik) (zugelassen für Bachelor u. Master-Studiengang)

378. Hochleistungsrechnen
2-stündig
Mo 14:00 - 16:00, Raum 25.41.00.45
Olbrich /
Manten
379. C/C++-Kurs mit Übungen zur parallelen Programmierung
4-stündig
Mi 13:00 - 17:00, 25.41.00.43
Olbrich /
Manten

Modul: "Datenbanksysteme" (im Bereich "Praktische Informatik") (zugelassen für Bachelor-Studiengang)

380. Datenbanksysteme
4-stündig
Mo 09:00 - 11:00, 2521.HS 5E
Fr 14:00 - 16:00, 2521.HS 5E
Conrad
381. Übungen zu Datenbanksysteme
2-stündig nach Vereinbarung
Conrad
382. Praktische Übungen zu Datenbanksysteme
2-stündig
nach Vereinbarung (mehrere Gruppen)
Conrad

Modul: "Spezielle Grundlagen und Anwendungen der Datenbanksysteme" (nur für Master-Studiengang im Bereich "Praktische Informatik")

383. Knowledge Discovery in Databases
2-stündig
Mo 14:00 - 16:00, 2522.HS 5H
Conrad
384. Übungen/Seminar zu Knowledge Discovery in Databases
2-stündig nach Vereinbarung
Conrad

Module zur Theoretischen Informatik (zugelassen für Bachelor u. Master-Studiengang)

385. Primzahltests und das Faktorisierungsproblem
2-stündig
Di 09:00 - 11:00, 2522.HS 5G
Rothe
386. Übungen zu Primzahltests und das Faktorisierungsproblem
2-stündig
Di 14:00 - 16:00, 2512.02.33
Rothe
387. Kryptologie II
2-stündig
Do 09:00 - 11:00, 2522.HS 5G
Rothe

- | | | |
|------|--|-------|
| 388. | Übungen zu Kryptologie II
2-stündig
Mi 14:00 - 16:00, 2512.02.33 | Rothe |
| 389. | Spezielle Graphklassen
2-stündig
Di 11:00 - 13:00, 2522.HS 5H | Wanke |
| 390. | Übungen zu Spezielle Graphklassen
2-stündig
Mo, Do 14:00 - 16:00, 2513.U1.30 | Wanke |
| 391. | Graphalgorithmen
2-stündig
Do 11:00 - 13:00, 2522.HS 5D | Wanke |
| 392. | Übungen zu Graphalgorithmen
2-stündig
Mo 11:00 - 13:00, 2513.U1.33
Di 14:00 - 16:00, 2513.U1.33 | Wanke |

Projektarbeit

(Die Projektarbeit erstreckt sich über zwei Semester und ist i.d.R. im gewählten Schwerpunktfach zu absolvieren. Bei erfolgreichem Bestehen werden insgesamt 20 ECTS-Kreditpunkte erworben.)

- | | | |
|------|---|-----------|
| 393. | Algorithmen und Datenstrukturen
6-stündig nach Vereinbarung | Wanke |
| 394. | Betriebssysteme
6-stündig nach Vereinbarung | Schöttner |
| 395. | Bild- und Signalverarbeitung
6-stündig nach Vereinbarung | Aurich |
| 396. | Bioinformatik
6-stündig nach Vereinbarung | Lercher |
| 397. | Datenbanken und Informationssysteme
6-stündig nach Vereinbarung | Conrad |
| 398. | Komplexitätstheorie und Kryptologie
6-stündig nach Vereinbarung | Rothe |
| 399. | Rechnernetze und Kommunikationssysteme
6-stündig nach Vereinbarung | Mauve |
| 400. | Softwaretechnik und Programmiersprachen
6-stündig nach Vereinbarung | Leuschel |
| 401. | Wissenschaftliches Rechnen und Visualisieren
6-stündig nach Vereinbarung | Olbrich |

Oberseminare

- | | |
|--|-----------|
| 402. Algorithmen und ihre Anwendungen
2-stündig nach Vereinbarung | Wanke |
| 403. Betriebssysteme
2-stündig nach Vereinbarung | Schöttner |
| 404. Bild- und Signalverarbeitung
2-stündig nach Vereinbarung | Aurich |
| 405. Bioinformatik
2-stündig nach Vereinbarung | Lercher |
| 406. Datenbanken und Informationssysteme
2-stündig nach Vereinbarung | Conrad |
| 407. Komplexitätstheorie und Kryptologie
2-stündig nach Vereinbarung | Rothe |
| 408. Rechnernetze und Kommunikationssysteme
2-stündig nach Vereinbarung | Mauve |
| 409. Softwaretechnik und Programmiersprachen
2-stündig nach Vereinbarung | Leuschel |
| 410. Wissenschaftliches Rechnen und Visualisieren
2-stündig nach Vereinbarung | Olbrich |

Sonstiges

- | | |
|--|----------------------------|
| 411. Anleitung zu wissenschaftlichem Arbeiten
nach Vereinbarung | Dozenten der
Informatik |
|--|----------------------------|

Mathematik

Vorkurs

- | | |
|--|---|
| 412. Mathematische Grundkenntnisse
Blockveranstaltung: 14:00 - 16:00, 2521.HS 5D
Beginn: 24.09.2007 Ende: 05.10.2007 | Die Dozenten des
Mathematischen
Instituts |
|--|---|

Veranstaltungen für Studierende anderer Fächer

Biologie

413. Mathematik für Biologen Braun
3-stündig
Mi 11:00 - 13:00, 2521.HS 5F
Do 12:00 - 13:00, 2521.HS 5F
414. Übungen zu Mathematik für Biologen Braun / N.N.
1-stündig
Do 11:00 - 12:00, 2521.HS 5F
Beginn: 25.10.2007

Pharmazie

415. Mathematik für Pharmazeuten Schröer
2-stündig
Mi 09:00 - 11:00, 2521.HS 5E
416. Ergänzungen zu Mathematik für Pharmazeuten Schröer / N.N.
1-stündig
Mi 08:00 - 09:00, 2521.HS 5E
Beginn: 24.10.2007

Wirtschaftswissenschaften

417. Mathematik für Wirtschaftswissenschaftler Singhof
2-stündig
Do 09:00 - 11:00, 2521.HS 5F
418. Übungen zu Mathematik für Wirtschaftswissenschaftler Singhof / N.N.
1-stündig
Mi 14:00 - 15:00, 2521.HS 5F, Gruppe 1
Do 16:00 - 17:00, 2521.HS 5F, Gruppe 2

Vorlesungen und Übungen

419. Lineare Algebra I Köhler
4-stündig
Mo, Mi 11:00 - 13:00, 2521.HS 5D
420. Übungen zu Lineare Algebra I Köhler / N.N.
2-stündig
Do 14:00 - 16:00, 2513.U1.33
Do 14:00 - 16:00, 2513.U1.22
Do 14:00 - 16:00, 2513.U1.24
Do 14:00 - 16:00, 2522.U1.52
Do 16:00 - 18:00, 2513.U1.24
Do 16:00 - 18:00, 2513.U1.22
Do 16:00 - 18:00, 2522.U1.52
421. Tutorium zu Lineare Algebra I Köhler
2-stündig
Mo 14:00 - 16:00, 2521.HS 5D

422. Analysis I
4-stündig
Di, Fr 11:00 - 13:00, 2521.HS 5D
Meise
423. Übungen zu Analysis I
2-stündig
Mi 14:00 - 16:00, 2513.U1.24
Mi 14:00 - 16:00, 2513.U1.33
Mi 14:00 - 16:00, 2522.U1.34
Mi 14:00 - 16:00, 2522.U1.55
Mi 16:00 - 18:00, 2513.U1.30
Mi 16:00 - 18:00, 2513.U1.24
Mi 16:00 - 18:00, 2513.U1.33
Mi 16:00 - 18:00, 2522.U1.34
Meise /
Heinrich / N.N.
424. Tutorium zu Analysis I
2-stündig
Fr 14:00 - 16:00, 2521.HS 5D
Meise
425. Lineare Algebra II
2-stündig
Mo 11:00 - 13:00, 2531.HS 5L
Reich
426. Übungen zu Lineare Algebra II
2-stündig
Do 14:00 - 16:00, 2522.00.72
Reich / N.N.
427. Analysis III
4-stündig
Di, Fr 11:00 - 13:00, 2521.HS 5E
Grunewald
428. Übungen zu Analysis III
2-stündig
Mi 14:00 - 16:00, 2513.U1.22
Mi 16:00 - 18:00, 2513.U1.22
Grunewald / N.N.
429. Tutorium zu Analysis III
2-stündig nach Vereinbarung
Grunewald
430. Numerik I
3-stündig
Mi 11:00 - 13:00, 2522.HS 5H
Do 11:00 - 12:00, 2522.HS 5H
Hochbruck
431. Übungen zu Numerik I
2-stündig
Di 14:00 - 16:00, 2522.02.81
Di 16:00 - 18:00, 2522.02.81
Mi 14:00 - 16:00, 2522.00.72
Hochbruck / N.N.
432. Programmierübungen zu Numerik I
2-stündig
Mo 14:00 - 16:00, 2522.U1.32
Mo 16:00 - 18:00, 2522.U1.32
Di 14:00 - 16:00, 2522.U1.32
Hochbruck / N.N.

- | | | |
|------|---|--------------------|
| 433. | Modellbildung in der Stochastik
4-stündig
Mo 11:00 - 13:00, 2521.HS 5E
Mi 14:00 - 16:00, 2521.HS 5E | Möhle |
| 434. | Übungen zu Modellbildung in der Stochastik
2-stündig
Mi 09:00 - 11:00, 2513.U1.22
Do 09:00 - 11:00, 2522.01.81
Do 16:00 - 18:00, 2522.01.81 | Möhle / N.N. |
| 435. | Topologie I
4-stündig
Di, Fr 09:00 - 11:00, 2513.U1.33 | Singhof |
| 436. | Übungen zur Topologie I
2-stündig
Mi 14:00 - 16:00, 2522.00.81 | Singhof / N.N. |
| 437. | Darstellungstheorie I
4-stündig
Mo, Mi 09:00 - 11:00, 2522.HS 5H | Kerner |
| 438. | Übungen zu Darstellungstheorie I
2-stündig
Do 14:00 - 16:00, 2522.U1.72 | Kerner / N.N. |
| 439. | Galoistheorie und lokale Körper
4-stündig
Mo 14:00 - 16:00, 2522.HS 5G
Do 11:00 - 13:00, 2522.HS 5G | Klüners |
| 440. | Übungen zu Galoistheorie und lokale Körper
2-stündig, nach Vereinbarung | Klüners / N.N. |
| 441. | Einführung in die Differentialgeometrie
4-stündig
Di, Fr 11:00 - 13:00, 2522.00.81 | Steffen |
| 442. | Übungen zu Einführung in die Differentialgeometrie
2-stündig
Mi 16:00 - 18:00, 2522.00.81 | Steffen / N.N. |
| 443. | Wahrscheinlichkeitstheorie
4-stündig
Mo 11:00 - 13:00, 2521.HS 5F
Mi 11:00 - 13:00, 2521.HS 5E | Janssen |
| 444. | Übungen Wahrscheinlichkeitstheorie
2-stündig
Di 14:00 - 16:00, 2522.01.81 | Janssen /
Pauly |
| 445. | Numerik gewöhnlicher Differentialgleichungen
4-stündig
Mo 14:00 - 16:00, 2522.02.81
Fr 11:00 - 13:00, 2522.02.81 | Witsch |

- | | |
|---|----------------------|
| 446. Übungen zu Numerik gewöhnlicher Differentialgleichungen
2-stündig nach Vereinbarung | Witsch / N.N. |
| 447. Optimierung I
4-stündig
Di, Do 09:00 - 11:00, 2522.02.81 | Jarre |
| 448. Übungen zu Optimierung I
2-stündig nach Vereinbarung | Jarre / Hauk |
| 449. Spezialvorlesung Numerik
2-stündig
Mi 14:00 - 16:00, 2522.02.81 | Hochbruck |
| 450. Spezialvorlesung Numerik
2-stündig nach Vereinbarung | Witsch |
| 451. Übungen zu Spezialvorlesung zur Numerik
1-stündig nach Vereinbarung | Witsch / N.N. |
| 452. Mathematische Wirtschaftstheorie I
2-stündig nach Vereinbarung | Schüffler |
| 453. Algebraische Geometrie III
4-stündig
Mo, Do 09:00 - 11:00, 2513.U1.33 | Schröer |
| 454. Übungen zu Algebraische Geometrie III
2-stündig
Mi 14:00 - 16:00, 2513.U1.30 | Schröer /
Liedtke |
| 455. Spezialvorlesung Stochastische Populationsgenetik
2-stündig
Di 11:00 - 13:00, 2522.01.81 | Möhle |
| 456. Übungen zur Spezialvorlesung Stochastische
Populationsgenetik
1-stündig, nach Vereinbarung | Möhle / Freund |
| 457. Zeitreihenanalyse (Doktorandenvorlesung)
2-stündig
Mi 09:00 - 11:00, 2522.01.81 | Janssen |

Proseminare

- | | |
|--------------------------------------|---------|
| 458. Proseminar Algebra
2-stündig | Kerner |
| 459. Primzahlen
2-stündig | Klüners |

Seminare

- | | |
|--|----------------------|
| 460. Algebraische Flächen
2-stündig
Mo 14:00 - 16:00, 2513.U1.33 | Schröer /
Liedtke |
|--|----------------------|

- | | |
|---|---------------------------------|
| 461. Algebra und Geometrie
2-stündig nach Vereinbarung | Grunewald |
| 462. Analysis
2-stündig nach Vereinbarung | Steffen |
| 463. Darstellungstheorie
2-stündig
Do 14:00 - 16:00, 2522.00.74 | Kerner |
| 464. Differentialgeometrie
2-stündig
Fr 14:00 - 16:00, 2513.U1.24 | Köhler |
| 465. Forschungsseminar Algebraische Geometrie
Do 16:00 - 18:00, in Essen | Schröer /
Dozenten aus Essen |
| 466. Funktionanalysis
2-stündig
Di 14:00 - 16:00, 2522.00.72 | Meise |
| 467. Numerik
2-stündig nach Vereinbarung | Hochbruck /
Witsch |
| 468. Projektseminar Numerik
2-stündig nach Vereinbarung | Witsch |

Oberseminare (Nur für Examenskandidaten)

- | | |
|---|---|
| 469. Algebra
Mo 16:00 - 20:00, 14-tägig | Kerner / Dozenten aus
Dortmund, Essen und Hagen |
| 470. Algebraische Geometrie
Do 16:00 - 18:00, in Essen | Schröer /
Dozenten aus Essen |
| 471. Funktionalanalysis
Mo 14:00 - 16:00, 2522.03.73 | Meise / Vogt
(Wuppertal) |
| 472. Galois- und Zahlentheorie
2-stündig nach Vereinbarung | Klüners |
| 473. Homotopietheorie
Do 14:00 - 18:00, 2522.03.73 | Reich/Singhof /
Dozenten aus Bochum,
Bonn und Wuppertal |
| 474. Numerik
Do 15:00 - 17:00, 2522.02.81 | Hochbruck / Witsch /
Frommer (Wuppertal) |
| 475. Statistik
Mi 16:00 - 18:00, 2522.01.81 | Janssen /
Janßen / Möhle |

Sonstiges

- | | |
|--|-------------|
| 476. Erläuterungen zu Studienschwerpunkten | Doz.,die im |
|--|-------------|

- Di 13:00 - 14:00, 2521.HS 5E, Einzeltermin am 05.02.2008 Winter einen
 Beginnende Studienschwerpunkte: Schwerpunkt
 Topologie, Optimierung, Numerik von Differentialgleichungen beginnen
477. Mathematisches Kolloquium (Vorträge nach gesonderter Die Dozenten des
 Bekannntgabe) Mathematischen
 Fr 17:00 - 18:00, 2522.HS 5H Instituts
478. Statistisches Kolloquium (Vorträge nach gesonderter Degen / Giani /
 Bekannntgabe) Godehardt / Janssen /
 Mo 14:00 - 16:00, 2522.01.81 Janßen / Klinger /
 Möhle / Ranft
479. Anleitung zu wissenschaftlichem Arbeiten Dozenten des
 Mathematischen Instituts

Pharmazie

a) Pharmazeutische Chemie

480. Allgemeine und anorganische Chemie für Pharmazeuten inkl. N.N.
 qualitative Analytik anorganischer Arznei-, Hilfs- und
 Schadstoffe
 4-stündig
 Mo 09:00 - 11:00, 2611.HS 6D, Beginn: 22.10.2007
 Di 11:00 - 13:00, 2611.HS 6E
481. Allgemeine und analytische Chemie der anorganischen Arznei-, N.N./
 Hilfs- und Schadstoffe Assistenten
 s. Aushang
482. Seminar z. Praktikum "Allgemeine und analytische Chemie ..." N.N./Gioffreda /
 Do 11:00 - 13:00, 2611.HS 6E Assistenten
483. Toxikologie der anorganischen Hilfs- und Schadstoffe Ippendorf
 1-stündig
 Fr 09:00 - 10:00, 2611.HS 6B
484. Organische Chemie für Pharmazeuten Gioffreda
 4-stündig
 Mo 11:00 - 13:00, 2611.HS 6B
 Beginn: 22.10.2007 Ende: 07.01.2008
 Mi 10:00 - 12:00, 2611.HS 6D
 Beginn: 17.10.2007 Ende: 31.10.2007
 Mi 11:00 - 12:00, 2611.HS 6D
 Beginn: 07.11.2007 Ende: 09.01.2008

- | | |
|--|-------------------------|
| 485. Toxikologie der organischen Hilfs- und Schadstoffe
1-stündig
Mo 10:00 - 11:00, 2611.HS 6B, Beginn: 22.10.2007 | Ippendorf |
| 486. Chemie und Analytik der organischen Arznei-, Hilfs- und
Schadstoffe
s. Aushang | Kassack/
Assistenten |
| 487. Seminar z. Praktikum "Chemie und Analytik der organischen
Arznei-, ..."
4-stündig
Mi 10:00 - 11:00, 2611.HS 6D, Beginn: 07.11.2007 | Kassack/
Assistenten |
| 488. Qualitative Analytik der organischen Arznei-, Hilfs- und
Schadstoffe
1-stündig
Mo 08:00 - 10:00, 2611.HS 6B, 1. Semesterhälfte
Beginn: 22.10.2007 | Kassack |
| 489. Seminar: Chemische Nomenklatur
2-stündig
Do 10:00 - 11:00, 2611.HS 6D, Beginn: 25.10.2007
Fr 10:00 - 11:00, 2611.HS 6D | Waldheim |
| 490. Quantitative Analytik von Arznei-, Hilfs- und Schadstoffen
1-stündig
Mi 10:00 - 12:00, 2611.HS 6B
Beginn: 17.10.2007 Ende: 28.11.2007 | N.N. |
| 491. Quantitative Analytik von Arznei-, Hilfs- und Schadstoffen unter
Einbeziehung von Arzneibuchmethoden
s. Aushang | N.N./
Assistenten |
| 492. Seminar z. Praktikum "Quantitative Analytik von Arznei-, ..."
2-stündig
Mi 08:00 - 10:00, 2611.HS 6B
Fr 09:00 - 11:00, 2521.HS 5E
Beginn: 17.10.2007 Ende: 23.11.2007 | N.N./
Assistenten |
| 493. Seminar: Stereochemie
2-stündig
Mo 10:00 - 12:00, 2511.HS 5A | N.N. |
| 494. Einführung in die Instrumentelle Analytik
3-stündig
Di 08:00 - 10:00, 2611.HS 6D
Do 11:00 - 13:00, 2611.HS 6F
Fr 10:00 - 11:00, 2611.HS 6A | Jose |
| 495. Instrumentelle Analytik
s. Aushang | Jose/
Assistenten |
| 496. Einführung zum Praktikum "Instrumentelle Analytik"
2-stündig
Fr 11:00 - 13:00, 2611.HS 6D | Jose /
Assistenten |

- | | | |
|------|--|-------------------------|
| 497. | Biochemie und Klinische Chemie
2-stündig
Fr 08:00 - 10:00, 2611.HS 6A | Kassack |
| 498. | Biochemische Untersuchungsmethoden inkl. der klinischen Chemie
s. Aushang | Kassack/
Assistenten |
| 499. | Einf. z. Praktikum "Biochem. Untersuchungsmethoden ..."
4-stündig
Mo 11:00 - 13:00, 2611.HS 6A
Beginn: 22.10.2007 Ende: 17.12.2007
Do 11:00 - 13:00, 2611.HS 6B
Beginn: 25.10.2007 Ende: 20.12.2007 | Kassack/
Assistenten |
| 500. | Pharmazeutische Chemie (Arzneistoff-Analytik)
2-stündig
Di 11:00 - 13:00, 2611.HS 6A | Kassack |
| 501. | Arzneistoff-Analytik unter besonderer Berücksichtigung der Arzneibücher
s. Aushang | Jose/
Assistenten |
| 502. | Einführung z. Praktikum "Arzneistoff-Analytik unter besonderer ..."
2-stündig
Mo 09:00 - 11:00, 2611.HS 6E | Jose/
Assistenten |
| 503. | Medizinische Chemie B
3-stündig
Mo 10:00 - 13:00, 2611.HS 6A
Beginn: 07.01.2008 Ende: 28.01.2008
Di 12:00 - 13:00, 2611.HS 6D
Beginn: 08.01.2008 Ende: 29.01.2008
Di 10:00 - 11:00, 2611.HS 6D, s. Aushang
Mi 10:00 - 12:00, 2611.HS 6A, s. Aushang
Do 10:00 - 11:00, 2611.HS 6A, s. Aushang | Höltje |
| 504. | Arzneimittelanalytik, Drug Monitoring, tox. u. umweltrelevante Untersuchungen
s. Aushang | Höltje/
Assistenten |
| 505. | Einführung z. Praktikum "Arzneimittelanalytik, Drug Monitoring, tox. und umweltrelevante ..."
2-stündig
s. Aushang | Höltje /
Assistenten |
| 506. | Seminar zur Arzneimittelanalytik für Fortgeschrittene (Theorie und Praxis)
2-stündig
Di 08:00 - 10:00, 2611.HS 6B | Waldheim |
| 507. | Wirkstoffdesign
s. Aushang | Schleifer |

- | | | |
|------|--|------------------------------------|
| 508. | Lehrveranstaltungen zum Wahlpflichtpraktikum und -seminar
s. Aushang | Doz. der
Pharmazie |
| 509. | Molekulare Wirkungsmechanismen von Arzneistoffen
1-stündig nach Vereinbarung | Höltje |
| 510. | Neue Entwicklungen und Methoden in der Bioanalytik für
wissenschaftliche Mitarbeiter und fortgeschrittene Studenten
1-stündig nach Vereinbarung | Jose |
| 511. | Bioanalytik in der Wirkstoffentwicklung für Fortgeschrittene
2-stündig
Do 09:00 - 11:00, 26.32.U1.21 | Jose |
| 512. | Analyse von Konzentrations-Effekt-Beziehungen in der
Medizinischen Chemie f. Fortgeschrittene
nach Vereinbarung | Kassack |
| 513. | Anleitung zu selbständigem wissenschaftlichen Arbeiten | Höltje / Jose /
Kassack |
| 514. | Einführung in das Molecular Modeling mit Übungen
s. Aushang | Höltje / Schrobang /
Sonnenberg |
| 515. | Pharmazeutisches Kolloquium nach besonderer Ankündigung | Doz. der
Pharmazie |
| 516. | Ringvorlesung
1-stündig
Do 13:00 - 14:00, 2611.HS 6A | Doz. der
Pharmazie |
| 517. | Geschichte der Naturwissenschaften unter besonderer
Berücksichtigung der Pharmazie
1-stündig
Fr 10:00 - 11:00, voraussichtlich 2C | Leimkugel |
| 518. | Pharmazeutische und Medizinische Terminologie für
Studierende der Pharmazie
1-stündig
Fr 11:00 - 12:00, voraussichtlich HS 2C | Leimkugel |
| 519. | Grundlagen der Ernährungslehre
1-stündig
Mi 08:00 - 10:00, 2611.HS 6B,
Beginn: 28.11.2007 | Lehwald |
| 520. | Spezielle Rechtsgebiete f. Apotheker
1-stündig
Do 11:00 - 13:00, 2611.HS 6D, s. Aushang; 7 Wochen | Derix |
| 521. | Vorbesprechungen
Mo 09:00 - 12:00, 2611.HS 6A, Einzeltermin am 15.10.2007
Mo 09:00 - 12:00, 2611.HS 6B, Einzeltermin am 15.10.2007
Mo 09:00 - 12:00, 2611.HS 6D, Einzeltermin am 15.10.2007 | |

b) Pharmazeutische Biologie

522. Morphologie, Anatomie und Histologie der Pflanzen
2-stündig
Mo 11:00 - 13:00, 2611.HS 6D
Beginn: 22.10.2007
Paßreiter
523. Grundlagen der Biologie für Pharmazeuten
3-stündig
Di 11:00 - 12:00, 2611.HS 6D
Do 11:00 - 13:00, 2611.HS 6A
Beginn: 23.10.2007
Li
524. Grundzüge der Biotechnologie und Molekularbiologie für Pharmazeuten
2-stündig
Do 09:00 - 11:00, 2611.HS 6B
Beginn: 25.10.2007
Sendker
525. Spezielle Pharmazeutische Biologie
2-stündig
Mo 08:00 - 10:00, 2611.HS 6A, Beginn: 22.10.2007
Proksch
526. Immunologie, Impfstoffe, Sera
1-stündig
Fr 10:00 - 11:00, 2641.HS 6G Beginn: 26.10.2007
Proksch
527. Einführung zum Praktikum Zytologische und Histologische Grundlagen der Biologie I
1-stündig (1.+ 2. Semester), 4 Termine, Beginn: 25.10.07
Do 08:00 - 09:00, 2611.HS 6A
Li
528. Zytologische und Histologische Grundlagen der Biologie I
13:30 - 18:00, Blockveranstaltung Kurs A (1. Semester)
19.11.-23.11.07
13:30 - 18:00, Blockveranstaltung Kurs B (1.+2. Semester)
14.01.08-21.01.08 (Fr. nicht!)
Li
529. Einführung in das Praktikum Pharmazeutische Biologie I
Termine siehe Aushang!
Li
530. Pharmazeutische Biologie I
13:30 - 18:00, Blockveranstaltung,
Kurs A (1.Semester) 26.11.-07.12.07
13:30 - 18:00, Blockveranstaltung
Kurs B (1.+2. Semester) 22.01.-06.02.08 (Fr. nicht!)
Li
531. Einführung in das Praktikum Pharmazeutische Biologie II
Mi 10:00 - 12:00, 2611.HS 6B,
Beginn: 05.12.2007
Paßreiter /
Proksch
532. Pharmazeutische Biologie II
Paßreiter / Proksch
533. Biogene Arzneimittel -Phytopharmaka- I
Do 14:00 - 16:00, 2611.HS 6A
Beginn: 25.10.2007
Li / Paßreiter /
Proksch

- | | | |
|------|---|---------------------------|
| 534. | Einführung in das Praktikum Pharmazeutische Biologie III
Mi 08:00 - 10:00
Teilnahme ist für die Absolventen des Praktikums
Pharmazeutische Biologie III Pflicht! | Sendker
/Proksch |
| 535. | Pharmazeutische Biologie III | Sendker /
Proksch |
| 536. | Seminar für Mitarbeiter der Arbeitsrichtung bioaktive Naturstoffe
2-stündig | Proksch |
| 537. | Seminar für Mitarbeiter der Arbeitsrichtung Molekularbiologie
und Biochemie der Pilze | Li |
| 538. | Seminar für Mitarbeiter der Arbeitsrichtung pflanzliche
Naturstoffe | Paßreiter |
| 539. | Pharmazeutisches Kolloquium | |
| 540. | Erstsemesterbegrüßung | Dozenten der
Pharmazie |

c) Pharmazeutische Technologie

- | | | |
|------|---|-------------------------------------|
| 541. | Grundlagen der Arzneiformenlehre
2-stündig
Mi 08:15 - 10:00; 2611.HS 6D | Knop |
| 542. | Praktikum Arzneiformenlehre
Mo, Di, Do, Fr 13:00 - 18:00, nach Vereinbarung
Geb. 26.21, Ebene 00, Raum 22 | Kleinebudde / Knop /
Assistenten |
| 543. | Seminar zum Praktikum Arzneiformenlehre
1-stündig, nach Vereinbarung
2611.HS 6D | Kleinebudde / Knop /
Assistenten |
| 544. | Pharmazeutische Technologie
3-stündig
Di 08:00 - 10:00, 2611.HS 6A
Mi 08:00 - 09:00, 2611.HS 6A | Kleinebudde |
| 545. | Biopharmazie / Pharmakokinetik
1-stündig
Mi 09:00 - 10:00, 2611.HS 6A | Breitkreutz |
| 546. | Medizinprodukte
1-stündig
Di 10:00 - 11:00, 2611.HS 6A | Urbanetz |
| 547. | Physikalische Chemie für Pharmazeuten
2-stündig
Fr 11:00 - 13:00, 2641.HS 6G | Breitkreutz |

548.	Seminar Biopharmazie / Pharmakokinetik 2-stündig, nach Vereinbarung	Breitkreutz / Assistenten
549.	Seminar Qualitätssicherung bei Herstellung und Prüfung von Arzneimitteln 1-stündig, nach Vereinbarung	Kleinebudde / Urbanetz / Assistenten
550.	Praktikum Pharmazeutische Technologie 13:00 – 18:00, täglich Geb. 26.22, Ebene U1	Kleinebudde / Breitkreutz / Urbanetz / Assistenten
551.	Seminar zum Praktikum Pharmazeutische Technologie 2-stündig, nach Vereinbarung	Kleinebudde / Breitkreutz / Urbanetz / Assistenten
552.	Einführung in das Praktikum Pharmazeutische Technologie 1-stündig, nach Vereinbarung 2611.HS 6D	Kleinebudde / Urbanetz
553.	Seminar Arzneimittelinformationssysteme 1-stündig, nach Vereinbarung	Knop
554.	Wahlpflichtpraktikum / -seminar nach Vereinbarung	Kleinebudde / Breitkreutz / Urbanetz / Knop
555.	Seminar: Spezielle Themen der Pharmazeutischen Technologie nach Vereinbarung	Kleinebudde
556.	Seminar: Spezielle Themen der Biopharmazie / Pharmakokinetik nach Vereinbarung	Breitkreutz
557.	Seminar: Technologisch-biopharmazeutische Neuerungen in den Arzneibüchern nach Vereinbarung	Knop
558.	Angewandte Statistik / Versuchsplanung für Fortgeschrittene 1-stündig nach Vereinbarung	Kleinebudde
559.	Anleitung zu wissenschaftlichen Arbeiten	Kleinebudde / Breitkreutz / Urbanetz
560.	Exkursionen zur Besichtigung pharmazeutischer Betriebe halbjährlich, nach Vereinbarung	Kleinebudde / Breitkreutz / Urbanetz
561.	Galenisches Seminar nach besonderer Ankündigung	Kleinebudde / Breitkreutz / Urbanetz
562.	Pharmazeutisches Kolloquium nach besonderer Ankündigung	Dozenten der Pharmazie

d) Klinische Pharmazie und Pharmakotherapie

- | | | |
|------|--|----------------------|
| 563. | Krankheitslehre
2-stündig
Di, Fr 10:00 - 11:00 | Läer |
| 564. | Pharmakotherapie
2-stündig
Di, Fr 11:00 - 12:00, und s. Aushang | Läer/
Assistenten |
| 565. | Pharmakoepidemiologie
1-stündig
Fr 12:00 - 13:00 | Läer |
| 566. | Klinische Pharmazie
6-stündig
Mo 14:00 - 16:30, Gruppe 1, Geb. 2622.U1.62/64
Di 14:00 - 16:30, Gruppe 1, Geb. 2622.U1.62/64; s. Aushang | Läer/
Assistenten |
| 567. | Klinisch-Pharmazeutische Visite am Krankenbett
3-stündig
Do 10:00 - 13:00, nach Vereinbarung | Läer / Schmidt |
| 568. | Pharmakoökonomie
1-stündig, s. Aushang | Läer |
| 569. | Klinische Pharmazie für wissenschaftliche Mitarbeiter und
Doktoranden
Do 08:30 - 09:30, siehe Aushang | Läer |
| 570. | Pharmakostatistische Methoden in der Arzneimittelentwicklung
nach Vereinbarung | Läer |
| 571. | Kolloquium über aktuelle Probleme der Arzneimittelforschung
Di 17:00 - 18:30, siehe Aushang | Läer |

5

Physik

A. Bachelor Physik

Vorkurs

- | | | |
|------|--|------|
| 572. | Physik für Studienanfänger in Physik und anderen
naturwissenschaftlichen Fächern
3-stündig
Blockveranstaltung: 09:00 - 12:00, 2531.HS 5J
Beginn: 24.09.2007 Ende: 05.10.2007 | Bruß |
|------|--|------|

601



Modul Physik 0

573. Mathematische Methoden der Physik
3-stündig
Di 09:00 - 11:00, 2531.HS 5K
Fr 09:00 - 10:00, 2531.HS 5K
Spatschek
574. Ergänzungen zu "Mathematische Methoden der Physik"
1-stündig
Fr 10:00 - 11:00, 2531.HS 5K
Spatschek
575. Übungen zu Mathematische Methoden der Physik
3-stündig
Gruppe 1: Do 09:00 - 11:00, 2531.HS 5K,
Do 11:00 - 12:00, 2522.00.23
Gruppe 2: Do 09:00 - 12:00, 2533.00.61
Spatschek /
Karle / N.N.

Modul Physik 1

576. Experimentelle Mechanik
3-stündig
Mo 09:00 - 11:00, 2531.HS 5L
Do 11:00 - 12:00, 2531.HS 5L
Schiller
577. Tutorium zur experimentellen Mechanik
1-stündig
Do 12:00 - 13:00, 2531.HS 5L, wird mehrfach angeboten
Schiller
578. Übungen zur experimentellen Mechanik
1-stündig
Di 14:00 - 15:00, wird mehrfach angeboten
Roth

Modul Physik 2

579. Elektrodynamik
3-stündig
Mo 09:00 - 11:00, 2531.HS 5J
Mi 09:00 - 10:00, 2531.HS 5J
Löwen
580. Ergänzungen zur Elektrodynamik
1-stündig
Mi 10:00 - 11:00, 2531.HS 5J
Löwen
581. Übungen zur Elektrodynamik
2-stündig
Do 09:00 - 11:00, Gruppe 1
Fr 14:00 - 16:00, 2531.HS 5J, Gruppe 2
Fr 14:00 - 16:00, Gruppe 3
Vorbesprechung für alle Gruppen:
18.10.2007 um 9:00 Uhr in HS 5J
Löwen

Modul Physik 3

582. Optik
3-stündig
Di 14:00 - 16:00, 2531.HS 5L
Do 14:00 - 15:00, 2531.HS 5L
Willi

583. Übungen zur Optik
1-stündig
Do 15:00 - 16:00, 2531.HS 5L
Hemmers / Willi

584. Tutorium zur Optik
1-stündig
Di 16:00 - 17:00, Gruppe 1
Fr 16:00 - 17:00, Gruppe 2
Vorbesprechung: 16.10.2007 um 14:00 Uhr in HS 5L
Jung / Toncian / Willi

Modul Physik 5

585. Statistische Mechanik
3-stündig
Di 09:00 - 11:00, 2531.HS 5M
Fr 09:00 - 10:00, 2531.HS 5M
Egger

586. Ergänzung zu "Statistische Mechanik"
1-stündig
Fr 10:00 - 11:00, 2531.HS 5M
Egger

587. Übungen zu "Statistische Mechanik"
2-stündig
Do 11:00 - 13:00, wird mehrfach angeboten
Beginn: 25.10.2007 Ende: 07.02.2008
Egger

Modul Physik 6

588. Experimentelle Festkörperphysik
3-stündig
Di 11:00 - 13:00, 2531.HS 5J
Fr 11:00 - 12:00, 2531.HS 5J
Heinzel

589. Übungen zur experimentellen Festkörperphysik
1-stündig
Mi 16:00 - 17:00
Heinzel

Modul Praktikum 1

590. Physikalisches Praktikum I für Physiker, Informatiker und
Mathematiker
4-stündig
Beginn nach der Vorlesungszeit
Schumacher

Modul Praktikum 2

591. Praktikum zur Physik für Fortgeschrittene
5-stündig
Anmeldung im Grundpraktikum
Die Dozenten
der Physik

592. Seminar für die Teilnehmer an den experimentellen Übungen
zur Physik für Fortgeschrittene
2-stündig
Mi 16:00 - 18:00, 2531.HS 5J
Vorbesprechung: Mi. 17.10.07, 16 Uhr in HS 5J
Die Dozenten
der Physik /
Görlitz

Modul Allgemeine Vertiefung

593. Angewandte Physik III: Vakuum- und Hochdruckphysik
2-stündig
Mo 11:00 - 13:00, 2531.HS 5J Kisker
594. Übungen zur Vorlesung Angewandte Physik III
1-stündig
Di 08:00 - 09:00, 2531.HS 5M, Vorbesprechung nach der
zweiten Vorlesung (Mo. 22.10.07 um 13 Uhr) Kisker
595. Seminar zur Vorlesung Angewandte Physik1: Elektronik
1-stündig
Mi 12:00 - 13:00, 2543.00.33, Vorbesprechung nach der
zweiten Vorlesung (Mo. 22.10.07 um 13 Uhr) Kisker
596. Elektronik-Praktikum
3-stündig
Do 10:00 - 13:00, 2542.00.30, Anmeldung bis 15.10.07 bei
alexander.nevsky@uni-duesseldorf.de Schiller /
Nevsky
597. Tutorium Grundlagen der Elektronik
1-stündig
Do 09:00 - 10:00, 2542.00.30 Schiller /
Nevsky
598. Einführung in die Medizinische Physik 2
2-stündig
Mo 09:00 - 11:00, 2531.HS 5M Heinzel
599. Übungen zur Einführung in die Medizinische Physik 2
1-stündig
Mo 11:00 - 12:00, 2531.HS 5M Heinzel

Modul Spezielle Vertiefung

600. Diagnostik kurzlebiger heißer Plasmen
2-stündig
Do 09:00 - 11:00, 2542.02.31 Pretzler
601. Bose-Einstein-Kondensation
2-stündig
siehe besondere Ankündigung
Vorbesprechung am Mi 17.10., 9:00 Uhr in 25.42.U1.24 Görnitz
602. Übungen zur Vorlesung Bose-Einstein-Kondensation
1-stündig
siehe besondere Ankündigung Görnitz
603. Grundlagen für die Bachelorarbeit in der Angewandten Physik
3-stündig
Vorbesprechung Mi. 17.10.07 um 9:30 Uhr im Seminarraum der
Angewandten Physik 25.43.00.33 Getzlaff /
Kisker
604. Seminar über laufende Arbeiten aus dem Institut für
Experimentalphysik Schiller /
Görlitz / Wicht
2-stündig
2542.U1.24, siehe besonderen Aushang

- | | | |
|------|---|------------------------------------|
| 605. | Seminar über laufende Arbeiten aus dem Institut für Laser- und Plasmaphysik (in Englisch)
2-stündig
Mi 09:00 - 11:00, 2542.02.31, siehe bes. Ankündigung | Hemmers /
Pretzler / Willi |
| 606. | Seminar über laufende Arbeiten aus dem Institut für Experimentelle Physik der kondensierten Materie: Lehrstuhl für Physik der Weichen Materie
2-stündig
Fr 11:00 - 13:00, 2523.02.62
Vorbesprechung am 19.10.07 um 11:15 Uhr in 2523.02.62 | Egelhaaf |
| 607. | Seminar über laufende Arbeiten aus der Abteilung Materialwissenschaft
2-stündig | Schierbaum |
| 608. | Seminar über Examensarbeiten aus dem Institut für Theoretische Physik, Lehrstuhl I, Arbeitsgruppe Spatschek
2-stündig
2522.00.23, nach besonderer Ankündigung | Spatschek |
| 609. | Seminar über Examensarbeiten aus dem Institut für Theoretische Physik, Lehrstuhl I, Arbeitsgruppe Pukhov
2-stündig
2522.00.23, nach besonderer Ankündigung | Pukhov |
| 610. | Seminar über laufende Arbeiten aus dem Institut für Theoretische Physik, Lehrstuhl II, Arbeitsgruppe Löwen
2-stündig
2532.02.51, nach besonderer Ankündigung | Löwen |
| 611. | Seminar über laufende Arbeiten aus dem Institut für Theoretische Physik, Lehrstuhl II, Arbeitsgruppe Likos
2-stündig
2532.02.51, nach besonderer Ankündigung | Likos |
| 612. | Seminar über laufende Arbeiten aus dem Institut für Theoretische Physik, Lehrstuhl III
2-stündig
2532.03.51, nach besonderer Ankündigung | Bruß |
| 613. | Seminar über laufende Arbeiten aus dem Institut für Theoretische Physik, Lehrstuhl IV
2-stündig | Egger /
Thorwart |
| 614. | Seminar über laufende Arbeiten aus dem Institut für Angewandte Physik
2-stündig
Mi 09:00 - 11:00, 2543.00.33 | Kisker /
Getzlaff /
Gebhardt |
| 615. | Einführung in die Erzeugung und Manipulation ultrakalter Teilchen
2-stündig
Termin nach Vereinbarung.
Vorbesprechung am 16.10.07 um 15:30 in Raum 25.42.U1.24 | Schiller |

- | | | |
|------------------------------|--|-------------------------|
| 616. | Angeleitetes Lernprojekt: Experimentelle Physik der weichen Materie
4-stündig
Vorbesprechung: Dienstag, 16.10.07, um 11:15 Uhr im Seminarraum 2523.02.62 | Egelhaaf |
| 617. | Angeleitetes Lernprojekt: Laser-Plasma-Diagnostik
2-stündig
Vorbesprechung: Donnerstag, 25.10.2007, 11 Uhr c.t. Seminarraum Laser-Plasmaphysik (25.42.02.31) | Pretzler |
| 618. | Übungen zur Vorlesung Einführung in die Erzeugung und Manipulation ultrakalter Teilchen
1-stündig
siehe besondere Ankündigung | Schiller |
| Modul Bachelor-Arbeit | | |
| 619. | Bachelorarbeit
9 Wochen, ganztägig | Die Dozenten der Physik |

B. Bachelor Medizinische Physik

- | | | |
|------|---|--------------------------|
| 620. | Physik für Studienanfänger in Physik und anderen naturwissenschaftlichen Fächern
3-stündig
09:00 - 12:00, 2531.HS 5J
Blockveranstaltung: Beginn: 24.09.2007 Ende: 05.10.2007 | Bruß |
| 621. | Mathematische Methoden der Physik
3-stündig
Di 09:00 - 11:00, 2531.HS 5K
Fr 09:00 - 10:00, 2531.HS 5K | Spatschek |
| 622. | Ergänzungen zu "Mathematische Methoden der Physik"
1-stündig
Fr 10:00 - 11:00, 2531.HS 5K | Spatschek |
| 623. | Übungen zu Mathematische Methoden der Physik
3-stündig
Gruppe 1: Do 09:00 - 11:00, 2531.HS 5K,
Do 11:00 - 12:00, 2522.00.23
Gruppe 2: Do 09:00 - 12:00, 2533.00.61 | Spatschek / Karle / N.N. |
| 624. | Experimentelle Mechanik
3-stündig
Mo 09:00 - 11:00, 2531.HS 5L
Do 11:00 - 12:00, 2531.HS 5L | Schiller |
| 625. | Tutorium zur experimentellen Mechanik
1-stündig
Do 12:00 - 13:00, 2531.HS 5L, wird mehrfach angeboten,
Vorbesprechung: am 18.10.2007 um 12:00 Uhr in HS 5L | Schiller |

- | | | |
|------|---|---------------------------|
| 626. | Übungen zur experimentellen Mechanik
1-stündig
Di 14:00 - 15:00, wird mehrfach angeboten | Roth |
| 627. | Optik
3-stündig
Di 14:00 - 16:00, 2531.HS 5L
Do 14:00 - 15:00, 2531.HS 5L | Willi |
| 628. | Tutorium zur Optik
1-stündig
Di 16:00 - 17:00, Gruppe 1
Fr 16:00 - 17:00, Gruppe 2
Vorbesprechung: 16.10.2007 um 14:00 Uhr in HS 5L | Jung / Toncian
/ Willi |
| 629. | Übungen zur Optik
1-stündig
Do 15:00 - 16:00, 2531.HS 5L | Hemmers /
Willi |
| 630. | Physikalisches Praktikum I für Physiker, Informatiker und
Mathematiker
4-stündig
Beginn nach der Vorlesungszeit | Schumacher |

C. Master Physik

Grundmodule

Computational Physics

- | | | |
|------|--|-----------------------|
| 631. | Einführung in die Theorie und Computersimulation einfacher
und kolloidaler Flüssigkeiten
2-stündig
Di 09:00 - 11:00, 2533.00.61 | Nägele |
| 632. | Theory and computer simulation of simple and colloidal liquids
2-stündig
Vorbesprechung am Di. 16.10.2007 um 9 Uhr in 25.33.00.61 | Nägele |
| 633. | Einführung in die numerische Simulation physikalischer
Systeme
2-stündig
Mi 11:00 - 13:00, 2522.00.23 | Spatschek /
Laedke |
| 634. | Übungen zur Einführung in die numerische Simulation
physikalischer Systeme
2-stündig
2522.00.25, nach Vereinbarung | Spatschek /
Laedke |
| 635. | Monte Carlo Simulationen in physikalischen Anwendungen
2-stündig
Blockveranstaltung (ganztäglich) am Semesterende,
siehe besonderen Aushang | Reiter |

636. Numerische Simulationen: Übungen im Rahmen des Praktikums zur Physik für Fortgeschrittene
2523.01.61, wird mehrfach angeboten, nach Anmeldung
- Bruß / Egger /
Likos / Löwen /
Pukhov /
Spatschek

Festkörper- und Nanophysik

637. Seminar in Physik der kondensierten Materie und Angewandter Physik
2-stündig
2523.00.62, siehe besonderen Aushang
- Kisker /
Hammer /
Schierbaum /
Getzlaff
638. Seminar Nanoelektronik
2-stündig
Di 14:00 - 16:00, 2523.00.62
- Heinzel
639. Seminar über laufende Arbeiten aus dem Institut für Experimentelle Physik der kondensierten Materie: Lehrstuhl für Festkörperphysik
2-stündig
Mo 14:00 - 16:00, 2523.00.62
- Heinzel

Halbleiterphysik

640. Seminar Nanoelektronik
2-stündig
Di 14:00 - 16:00, 2523.00.62
- Heinzel
641. Seminar über laufende Arbeiten aus dem Institut für Experimentelle Physik der kondensierten Materie: Lehrstuhl für Festkörperphysik
2-stündig
Mo 14:00 - 16:00, 2523.00.62
- Heinzel

Lasermedizin

642. Laserphysik
3-stündig
Mo 11:00 - 13:00, 2542.U1.24
Do 11:00 - 12:00, 2542.U1.24
- Wicht
643. Theoretische Übungen zur Laserphysik
1-stündig
Do 12:00 - 13:00, 2542.U1.24,
Vorbesprechung: Mo, 15.10.2007, 11:00 Uhr, 2542.U1.24
- Wicht
644. Lasermedizin für Physikerinnen und Physiker
2-stündig
Mi 16:00 - 18:00, 2201.HS 2C
- Hering / Mürtz
645. Praktikum "Lasermedizin für Physikerinnen und Physiker"
3-stündig
08:00 - 18:00, Blockveranstaltung + Sa und So
(halbtägig als Blockveranstaltung nach Voranmeldung)
Voraussetzung: Vorlesung „Lasermedizin für Physikerinnen und Physiker“
- Hering / Mürtz

646. Seminar für Teilnehmer der Vorlesung "Lasermmedizin für Physikerinnen und Physiker"
2-stündig
10:00 - 12:00, Blockveranstaltung + Sa und So
Gebäude 22.03, Ebene 04, Raum 71

Hering / Mürtz

Laserphysik

647. Laserphysik
3-stündig
Mo 11:00 - 13:00, 2542.U1.24
Do 11:00 - 12:00, 2542.U1.24

Wicht

648. Theoretische Übungen zur Laserphysik
1-stündig
Do 12:00 - 13:00, 2542.U1.24
Vorbesprechung: Mo, 15.10.2007, 11:00 Uhr, 2542.U1.24

Wicht

649. Praktische Übungen zur Laserphysik
3-stündig
Vorbesprechung: Mo, 15.10.2007, 11:00 Uhr, 2542.U1.24

Wicht /
Nevsky

Quantenoptik und Quanteninformation

650. Experimentelle Quantenoptik
3-stündig
Do 08:00 - 11:00, 2531.HS 5M

Görlitz

651. Übungen zur Experimentellen Quantenoptik
1-stündig
Vorbesprechung am Do. 18.10.2007 um 8:00 Uhr in HS 5M

Görlitz

652. Exercises in experimental quantum optics
1-stündig
Vorbesprechung am Do. 18.10.2007 um 8:00 Uhr in HS 5M

Görlitz

653. Seminar in experimenteller Quantenoptik
2-stündig
Di 16:00 - 18:00, 25.42.U1.24, nach Vereinbarung,
Vorbesprechung am 16.10.07 um 16:15 Uhr in Raum 25.42.U1.24

Schiller /
Wicht / Nevsky

Physikalische Informationstechnik

654. Einführung in die Theorie und Computersimulation einfacher und kolloidaler Flüssigkeiten
2-stündig
Di 09:00 - 11:00, 2533.00.61

Nägele

655. Theory and computer simulation of simple and colloidal liquids
2-stündig
Vorbesprechung am Di. 16.10.2007 um 9 Uhr in 25.33.00.61

Nägele

656. Einführung in die numerische Simulation physikalischer Systeme
2-stündig
Mi 11:00 - 13:00, 2522.00.23

Spatschek /
Laedke

657. Übungen zur Einführung in die numerische Simulation physikalischer Systeme
2-stündig
2522.00.25, nach Vereinbarung Spatschek / Laedke
658. Seminar Nanoelektronik
2-stündig
Di 14:00 - 16:00, 2523.00.62 Heinzel
659. Seminar über laufende Arbeiten aus dem Institut für Experimentelle Physik der kondensierten Materie: Lehrstuhl für Festkörperphysik
2-stündig
Mo 14:00 - 16:00, 2523.00.62 Heinzel

Plasmaphysik

660. Einführung in die Plasmaphysik
3-stündig
Mi 08:30 - 11:00, 2531.HS 5M
Fr 08:30 - 11:00, 2531.HS 5J
Blockveranstaltung: 17.10.2007 – 07.12.2007
Unterrichtssprache (Englisch und/oder Deutsch)
wird in der ersten Stunde (17.10.) festgelegt. Pretzler
661. Seminar zur Vorlesung Einführung in die Plasmaphysik
2-stündig
Mo 16:00 - 18:00, 2531.HS 5J
Vorbesprechung: Mo. 22.10.2007, 16:00 Uhr Samm / Born
662. Einführung in die Theoretische Plasmaphysik
3-stündig
Mi 09:00 - 12:00, Fr 09:00 - 11:00, Raum 2522.00.28
Blockveranstaltung: 12.12.2007 – 08.02.2008 Pukhov
663. Übungen zur Theoretischen Plasmaphysik
2-stündig
Vorbesprechung am 12.12.2007 um 9:00 Uhr in 2522.00.28 Pukhov / an der Brügge / Baeva
664. Introduction to theoretical plasma physics
3-stündig
Vorbesprechung am 12.12.2007 um 9:00 Uhr in 2522.00.28 Pukhov
665. Exercises: Introduction to theoretical plasma physics
2-stündig
Vorbesprechung am 12.12.2007 um 9:00 Uhr in 2522.00.28 Pukhov / an der Brügge / Baeva

Weiche Materie

666. Einführung in die experimentelle Physik der weichen Materie
3-stündig
Di 08:00 - 11:00, 2523.02.62
Vorbesprechung am 16.10.07 um 8:15 Uhr in 2523.02.62 Egelhaaf

- | | | |
|------|--|----------|
| 667. | Seminar für die Teilnehmer an der Einführung in die experimentelle Physik der weichen Materie
1-stündig
Vorbesprechung am 16.10.07 um 8:15 Uhr in 2523.02.62 | Egelhaaf |
| 668. | Introduction to experimental soft matter physics
3-stündig
Vorbesprechung am 16.10.07 um 8:15 Uhr in 2523.02.62 | Egelhaaf |
| 669. | Seminar for the participants of the "Introduction to experimental soft matter physics"
1-stündig
Vorbesprechung am 16.10.07 um 8:15 Uhr in 2523.02.62 | Egelhaaf |

Ergänzungsmodule

Fortgeschrittene Festkörperphysik

- | | | |
|------|---|--|
| 670. | Oberflächenphysik II
2-stündig
Mi 14:00 - 16:00, 2531.HS 5J | Getzlaff |
| 671. | Spezielle Kapitel der Oberflächenwissenschaft
2-stündig
siehe besondere Ankündigung | Giesen |
| 672. | Materialwissenschaft
2-stündig
Mi 11:00 - 13:00, 2531.HS 5M | Schierbaum |
| 673. | Grundlagen der chemischen Sensorik
2-stündig
Do 14:00 - 16:00, 2523.02.62, siehe besonderen Aushang | Schierbaum |
| 674. | Seminar Nanoelektronik
2-stündig
Di 14:00 - 16:00, 2523.00.62 | Heinzel |
| 675. | Seminar über spezielle Probleme der Festkörperphysik
2-stündig
2532.03.51, nach besonderer Ankündigung | Egger |
| 676. | Seminar in Physik der kondensierten Materie und Angewandter Physik
2-stündig
2523.00.62, siehe besonderen Aushang | Kisker /
Hammer /
Schierbaum /
Getzlaff |
| 677. | Seminar in Angewandter Physik und experimenteller Physik
2-stündig
Do 14:00 - 16:00, 2543.00.33 | Kisker /
Getzlaff /
Schierbaum |
| 678. | Seminar zur Vorlesung Materialwissenschaft
1-stündig
2523.02.62, siehe besonderen Aushang | Schierbaum |

679. Seminar des Sonderforschungsbereichs Transregio 12:
"Symmetrien und Universalität in mesoskopischen
Systemen" gemeinsam mit den Universitäten Köln, Duisburg-
Essen, Bochum
2-stündig
nach besonderer Ankündigung Egger
680. Seminar über laufende Arbeiten aus dem Institut für
Experimentelle Physik der kondensierten Materie: Lehrstuhl für
Festkörperphysik
2-stündig
Mo 14:00 - 16:00, 2523.00.62 Heinzel
- Fortgeschrittene Quantenoptik**
681. Bose-Einstein-Kondensation
2-stündig
siehe besondere Ankündigung
Vorbesprechung am Mi 17.10., 9:00 Uhr in 25.42.U1.24 Görlitz
682. Übungen zur Vorlesung Bose-Einstein-Kondensation
1-stündig
siehe besondere Ankündigung Görlitz
683. Seminar über spezielle Probleme in der
Quanteninformationstheorie
2-stündig
2532.03.51, nach besonderer Ankündigung Bruß
- Fortgeschrittene Plasmaphysik**
684. Diagnostik kurzlebiger heißer Plasmen
2-stündig
Do 09:00 - 11:00, 2542.02.31 Pretzler
685. Praktikum zur Diagnostik heißer, kurzlebiger Plasmen
2-stündig
siehe besondere Ankündigung Pretzler
686. Nichtlineare Plasmaphysik (Vorlesungsreihe)
2522.00.28 Naulin / Scott / Tokar
nähere Informationen unter:
Naulin: www.tp1.uni-duesseldorf.de/~naulin
Scott: www.rzg.mpg.de/~bds/UDU/
Tokar: www.tokar.ch/vorlesungen
687. Seminar über Methoden in der Nichtlinearen Dynamik
2-stündig
Mo 13:00 - 15:00, 2522.00.23 Spatschek
688. Seminar über Laser-Plasmaphysik
2-stündig
2542.02.31, siehe besonderen Aushang Willi / Pretzler / Hemmers

669. Seminar über spezielle Probleme der relativistischen Laser-Plasmaphysik
2-stündig
2522.00.28, nach besonderer Ankündigung Pukhov
670. Seminar des Sonderforschungsbereichs 591 "Universelles Verhalten gleichgewichtsferner Plasmen"
2-stündig
2522.00.28, nach besonderer Ankündigung Spatschek
671. Gasentladungen I
2-stündig Born
672. Seminar des Sonderforschungsbereichs Transregio 18: "Relativistische Laser-Plasma-Dynamik"
2-stündig
Mo 16:00 - 18:00, 2533.00.61, nachbesonderer Ankündigung Spatschek / Willi / Pretzler / Pukhov / Hemmers

Medizinische Physik und Umweltphysik

673. Physiologische Optik
2-stündig
Mi 08:00 - 10:00, siehe besondere Ankündigung Roth

Physikalische Informationstechnik

674. Seminar Nanoelektronik
2-stündig
Di 14:00 - 16:00, 2523.00.62 Heinzel
675. Seminar über spezielle Probleme in der Quanteninformationstheorie
2-stündig
2532.03.51, nach besonderer Ankündigung Bruß
676. Seminar über laufende Arbeiten aus dem Institut für Experimentelle Physik der kondensierten Materie: Lehrstuhl für Festkörperphysik
2-stündig
Mo 14:00 - 16:00, 2523.00.62 Heinzel

Weiche Materie und Statistische Physik

677. Einführung in die Theorie und Computersimulation einfacher und kolloidaler Flüssigkeiten
2-stündig
Di 09:00 - 11:00, 2533.00.61 Nägele
678. Einführung in die Physik weicher kolloidaler Materie: Theorie und Experiment
4-stündig
2532.02.51, siehe besonderen Aushang Dhont / Lang
679. Seminar über spezielle Probleme in der Theorie der Kolloide
2-stündig
Mi 14:00 - 16:00, 2532.02.51 Löwen

680. Seminar über spezielle Probleme in der Theorie der Polymere
2-stündig
Fr 16:00 - 18:00, 2532.02.51 Likos
681. Seminar des Sonderforschungsbereichs Transregio 6: "Physik
kolloider Dispersionen in äußeren Feldern"
3-stündig Likos / Löwen /
Mo 14:00 - 17:00, 2532.02.51, nach besonderer Ankündigung Egelhaaf

Spezialisierungsmodul

682. Methodische Einführung zur Masterarbeit
halbtägig, wird mehrfach angeboten Die Dozenten
der Physik

Master-Arbeit

683. Masterarbeit Die Dozenten
6 Monate, ganztägig der Physik

D. Diplom Physik

a) Experimentalphysik

Vorlesungen und Übungen

684. Diagnostik kurzlebiger heißer Plasmen Pretzler
2-stündig
Do 09:00 - 11:00, 2542.02.31
685. Einführung in die Physik weicher kolloidaler Materie: Theorie
und Experiment Dhont / Lang
4-stündig
2532.02.51, siehe besonderen Aushang
686. Einführung in die experimentelle Physik der weichen Materie Egelhaaf
3-stündig
Di 08:00 - 11:00, 2523.02.62
Vorbesprechung am 16.10.07 um 8:15 Uhr in 2523.02.62
687. Spezielle Kapitel der Oberflächenwissenschaft Giesen
2-stündig
siehe besondere Ankündigung
688. Experimentelle Quantenoptik Görlitz
3-stündig
Do 08:00 - 11:00, 2531.HS 5M
689. Übungen zur Experimentelle Quantenoptik Görlitz
1-stündig
Vorbesprechung am Do. 18.10.2007 um 8:00 Uhr in HS 5M
690. Bose-Einstein-Kondensation Görlitz
2-stündig
siehe besondere Ankündigung
Vorbesprechung am Mi 17.10., 9:00 Uhr in 25.42.U1.24

- | | | |
|------|---|----------------------|
| 691. | Übungen zur Vorlesung Bose-Einstein-Kondensation
1-stündig
siehe besondere Ankündigung | Görlitz |
| 692. | Monto Carlo Simulationen in physikalischen Anwendungen
2-stündig
Blockveranstaltung (ganztägig) am Semesterende, siehe besonderen Aushang | Reiter |
| 693. | Materialwissenschaft
2-stündig
Mi 11:00 - 13:00, 2531.HS 5M | Schierbaum |
| 694. | Grundlagen der chemischen Sensorik
2-stündig
Do 14:00 - 16:00, 2523.02.62, siehe besonderen Aushang | Schierbaum |
| 695. | Laserphysik
3-stündig
Mo 11:00 - 13:00, 2542.U1.24
Do 11:00 - 12:00, 2542.U1.24 | Wicht |
| 696. | Theoretische Übungen zur Laserphysik
1-stündig
Do 12:00 - 13:00, 2542.U1.24
Vorbesprechung: Mo, 15.10.2007, 11:00 Uhr, 2542.U1.24 | Wicht |
| 697. | Praktische Übungen zur Laserphysik
3-stündig
Vorbesprechung: Mo, 15.10.2007, 11:00 Uhr, 2542.U1.24 | Wicht / Nevsky |
| 698. | Tutorium Grundlagen der Elektronik
1-stündig
Do 09:00 - 10:00, 2542.00.30 | Schiller /
Nevsky |
| 699. | Einführung in die Medizinische Physik 2
2-stündig
Mo 09:00 - 11:00, 2531.HS 5M | Heinzel |
| 700. | Einführung in die Plasmaphysik
3-stündig
Mi 08:30 - 11:00, 2531.HS 5M
Fr 08:30 - 11:00, 2531.HS 5J
Blockveranstaltung: 17.10.2007 – 07.12.2007
Unterrichtssprache (Englisch und/oder Deutsch):
Wird in der ersten Stunde (17.10.) festgelegt. | Pretzler |
| 701. | Experimentelle Festkörperphysik
3-stündig
Di 11:00 - 13:00, 2531.HS 5J
Fr 11:00 - 12:00, 2531.HS 5J | Heinzel |
| 702. | Übungen zur Einführung in die Medizinische Physik 2
1-stündig
Mo 11:00 - 12:00, 2531.HS 5M | Heinzel |

703. Übungen zur experimentellen Festkörperphysik
1-stündig
Mi 16:00 - 17:00

Heinzel

Seminare

704. Seminar für die Teilnehmer an den experimentellen Übungen zur Physik für Fortgeschrittene
2-stündig
Mi 16:00 - 18:00, 2531.HS 5J
Vorbesprechung: Mi. 17.10.07, 16 Uhr, in HS 5J
- Die Dozenten
der Physik /
Görlitz
705. Seminar zur Vorlesung Einführung in die Plasmaphysik
2-stündig
Mo 16:00 - 18:00, 2531.HS 5J
Vorbesprechung: Mo. 22.10.2007, 16:00 Uhr
- Samm / Born
706. Seminar für die Teilnehmer an der Einführung in die experimentelle Physik der weichen Materie
1-stündig
Vorbesprechung am 16.10.07 um 8:15 Uhr in 2523.02.62
- Egelhaaf
707. Seminar in experimenteller Quantenoptik
2-stündig
Di 16:00 - 18:00, 2542.U1.24, nach Vereinbarung,
Vorbesprechung am 16.10.07 um 16:15 Uhr in Raum
25.42.U1.24
- Schiller / Wicht /
Nevsky
708. Seminar über Laser-Plasmaphysik
2-stündig
2542.02.31, siehe besonderen Aushang
- Willi / Pretzler /
Hemmers
709. Seminar Nanoelektronik
2-stündig
Di 14:00 - 16:00, 2523.00.62
- Heinzel
710. Seminar zur Vorlesung Materialwissenschaft
1-stündig
2523.02.62, siehe besonderen Aushang
- Schierbaum
711. Seminar in Physik der kondensierten Materie und Angewandter Physik
2-stündig
2523.00.62, siehe besonderen Aushang
- Kisker /
Hammer /
Schierbaum /
Getzlaff
712. Seminar über laufende Arbeiten aus dem Institut für Experimentalphysik
2-stündig
2542.U1.24, siehe besonderen Aushang
- Schiller /
Görlitz / Wicht
713. Seminar über laufende Arbeiten aus dem Institut für Laser- und Plasmaphysik (in Englisch)
2-stündig
Mi 09:00 - 11:00, 2542.02.31, siehe bes. Ankündigung
- Hemmers /
Pretzler / Willi

- | | | |
|------|---|-----------------------|
| 714. | Seminar über laufende Arbeiten aus dem Institut für Experimentelle Physik der kondensierten Materie: Lehrstuhl für Festkörperphysik
2-stündig
Mo 14:00 - 16:00, 2523.00.62 | Heinzel |
| 715. | Seminar über laufende Arbeiten aus dem Institut für Experimentelle Physik der kondensierten Materie: Lehrstuhl für Physik der Weichen Materie
2-stündig
Fr 11:00 - 13:00, 2523.02.62
Vorbesprechung am 19.10.07 um 11:15 Uhr in 2523.02.62 | Egelhaaf |
| 716. | Seminar über laufende Arbeiten aus der Abteilung Materialwissenschaft
2-stündig | Schierbaum |
| 717. | Selbstorganisation
2-stündig
Vorbesprechung am Dienstag, 16.10.07, um 14:15 Uhr im Seminarraum 2523.00.62 | Egelhaaf /
Heinzel |

Praktika und Examensarbeiten

- | | | |
|------|---|---|
| 718. | Experimentelle Übungen zur Physik für Fortgeschrittene für Studierende mit Studienziel Diplom
Anmeldung im Grundpraktikum | Die Dozenten der Experimentellen Physik |
| 719. | Elektronik-Praktikum
3-stündig
Do 10:00 - 13:00, 2542.00.30, Anmeldung bis 15.10.07 bei alexander.nevsky@uni-duesseldorf.de | Schiller / Nevsky |
| 720. | Anleitung zu wissenschaftlichem Arbeiten
ganztägig, wird mehrfach angeboten | Die Dozenten der Experimentellen Physik |

b) Theoretische Physik

Vorlesungen und Übungen

- | | | |
|------|---|--------------------------------------|
| 721. | Einführung in die Theoretische Plasmaphysik
3-stündig
Mi 09:00 - 12:00, 2522.00.28
Fr 09:00 - 11:00, 2522.00.28
Beginn: 12.12.2007 Ende: 08.02.2008 | Pukhov |
| 722. | Übungen zur Theoretischen Plasmaphysik
2-stündig
Vorbesprechung am 12.12.2007 um 9:00 Uhr in 2522.00.28 | Pukhov /
an der Brücke /
Baeva |
| 723. | Einführung in die Theorie und Computersimulation einfacher und kolloidaler Flüssigkeiten
2-stündig
Di 09:00 - 11:00, 2533.00.61 | Nägele |

724. Einführung in die numerische Simulation physikalischer Systeme
2-stündig
Mi 11:00 - 13:00, 2522.00.23
Spatschek / Laedke
725. Übungen zur Einführung in die numerische Simulation physikalischer Systeme
2-stündig
2522.00.25, nach Vereinbarung
Spatschek / Laedke
726. Nichtlineare Plasmaphysik (Vorlesungsreihe)
2522.00.28
nähere Informationen unter:
Naulin: www.tp1.uni-duesseldorf.de/~naulin
Scott: www.rzg.mpg.de/~bds/UDU/
Tokar: www.tokar.ch/vorlesungen
Naulin / Scott / Tokar

Seminare

727. Seminar über Methoden in der Nichtlinearen Dynamik
2-stündig
Mo 13:00 - 15:00, 2522.00.23
Spatschek
728. Seminar über spezielle Probleme der relativistischen Laser-Plasmaphysik
2-stündig
2522.00.28, nach besonderer Ankündigung
Pukhov
729. Seminar über spezielle Probleme in der Theorie der Kolloide
2-stündig
Mi 14:00 - 16:00, 2532.02.51
Löwen
730. Seminar über spezielle Probleme in der Theorie der Polymere
2-stündig
Fr 16:00 - 18:00, 2532.02.51
Likos
731. Seminar über spezielle Probleme in der Quanteninformationstheorie
2-stündig
2532.03.51, nach besonderer Ankündigung
Bruß
732. Seminar über spezielle Probleme der Festkörperphysik
2-stündig
2532.03.51, nach besonderer Ankündigung
Egger
733. Seminar über Examensarbeiten aus den Institut für Theoretische Physik, Lehrstuhl I, Arbeitsgruppe Spatschek
2-stündig
2522.00.23, nach besonderer Ankündigung
Spatschek
734. Seminar über Examensarbeiten aus den Institut für Theoretische Physik, Lehrstuhl I, Arbeitsgruppe Pukhov
2-stündig
2522.00.23, nach besonderer Ankündigung
Pukhov

- | | | |
|------|--|---------------------|
| 735. | Seminar über laufende Arbeiten aus dem Institut für Theoretische Physik, Lehrstuhl II, Arbeitsgruppe Löwen
2-stündig
2532.02.51, nach besonderer Ankündigung | Löwen |
| 736. | Seminar über laufende Arbeiten aus dem Institut für Theoretische Physik, Lehrstuhl II, Arbeitsgruppe Likos
2-stündig
2532.02.51, nach besonderer Ankündigung | Likos |
| 737. | Seminar über laufende Arbeiten aus dem Institut für Theoretische Physik, Lehrstuhl III
2-stündig
2532.03.51, nach besonderer Ankündigung | Bruß |
| 738. | Seminar über laufende Arbeiten aus dem Institut für Theoretische Physik, Lehrstuhl IV
2-stündig | Egger /
Thorwart |

Praktika und Examensarbeiten

- | | | |
|------|--|--|
| 739. | Numerische Simulationen: Übungen im Rahmen des Praktikums zur Physik für Fortgeschrittene
2523.01.61, wird mehrfach angeboten, nach Anmeldung | Bruß / Egger /
Likos / Löwen /
Pukhov /
Spatschek |
| 740. | Anleitung zu wissenschaftlichem Arbeiten Institut für Theoretische Physik
ganztäglich, wird mehrfach angeboten, nach Vereinbarung | Bruß / Egger /
Likos / Löwen /
Pukhov /
Spatschek |

c) Angewandte Physik

Vorlesungen und Übungen

- | | | |
|------|--|----------------------|
| 741. | Angewandte Physik III: Vakuum- und Hochdruckphysik
2-stündig
Mo 11:00 - 13:00, 2531.HS 5J | Kisker |
| 742. | Übungen zur Vorlesung Angewandte Physik III
1-stündig
Di 08:00 - 09:00, 2531.HS 5M, Vorbesprechung nach der zweiten Vorlesung (Mo. 22.10.07 um 13 Uhr) | Kisker |
| 743. | Oberflächenphysik II
2-stündig
Mi 14:00 - 16:00, 2531.HS 5J | Getzlaff |
| 744. | Einführung in die aktuellen Forschungsthemen am Institut für Angewandte Physik
2-stündig
2543.00.33, siehe besondere Ankündigung | Kisker /
Getzlaff |

Seminare

745. Seminar für die Teilnehmer an den experimentellen Übungen zur Physik für Fortgeschrittene
2-stündig
Mi 16:00 - 18:00, 2531.HS 5J
Vorbesprechung: Mi. 17.10.07, 16 Uhr in HS 5J
Die Dozenten der Physik / Görlitz
746. Seminar zu den Vorlesungen des Instituts für Angewandte Physik
1-stündig
Mi 11:00 - 12:00, 2543.00.33
Kisker / Getzlaff
747. Seminar zur Vorlesung Angewandte Physik1: Elektronik
1-stündig
Mi 12:00 - 13:00, 2543.00.33, Vorbesprechung nach der zweiten Vorlesung (Mo. 22.10.07 um 13 Uhr)
Kisker
748. Journal Club
1-stündig
siehe besondere Ankündigung
Kisker
749. Seminar über laufende Arbeiten aus dem Institut für Angewandte Physik
2-stündig
Mi 09:00 - 11:00, 2543.00.33
Kisker / Getzlaff / Gebhardt
750. Seminar in Angewandter Physik und experimenteller Physik
2-stündig
Do 14:00 - 16:00, 2543.00.33
Kisker / Getzlaff / Schierbaum
751. Seminar zur Festkörper- und Oberflächenphysik mit auswärtigen Gästen; gemeinsam mit dem Institut für Experimentelle Physik der Kondensierten Materie
2-stündig
2523.02.62, nach besonderer Ankündigung
Kisker / Getzlaff / Hammer

Praktika und Examensarbeiten

752. Experimentelle Übungen zur Physik für Fortgeschrittene (für Studierende mit Studienziel Diplom im II. Studienabschnitt)
Die Dozenten der Angewandten Physik
753. Anleitung zu wissenschaftlichem Arbeiten
ganztäglich
Die Dozenten der Angewandten Physik

E. Physik für andere Studiengänge

Vorkurs

754. Physik für Studienanfänger in Physik und anderen naturwissenschaftlichen Fächern
3-stündig
Blockveranstaltung: 09:00 - 12:00, 2531.HS 5J
Beginn: 24.09.2007 Ende: 05.10.2007
Bruß

Vorlesungen und Seminare

- | | | |
|------|--|--------------------|
| 755. | Experimentelle Mechanik
3-stündig
Mo 09:00 - 11:00, 2531.HS 5L
Do 11:00 - 12:00, 2531.HS 5L | Schiller |
| 756. | Tutorium zur experimentellen Mechanik
1-stündig
Do 12:00 - 13:00, 2531.HS 5L, wird mehrfach angeboten,
Vorbesprechung: am 18.10.2007 um 12:00 Uhr in HS 5L | Schiller |
| 757. | Übungen zur experimentellen Mechanik
1-stündig
Di 14:00 - 15:00, wird mehrfach angeboten | Roth |
| 758. | Experimentalphysik (für Studierende der Chemie, Biochemie,
Wirtschaftschemie und Biologie im 1. und 2. Semester)
4-stündig
Di 11:00 - 13:00
Fr 11:00 - 13:00, 2531.HS 5L | Getzlaff |
| 759. | Tutorium zur Vorlesung Experimentalphysik (für Studierende
der Chemie, Biochemie, Wirtschaftschemie und Biologie im 1.
und 2. Semester)
1-stündig
Mo 17:00 - 18:00, 2531.HS 5M, Gruppe 1
Fr 13:00 - 14:00, 2641.HS 6H, Gruppe 2
Fr 16:00 - 17:00, 2531.HS 5M, Gruppe 3 | Getzlaff |
| 760. | Elektrodynamik
3-stündig
Mo 09:00 - 11:00, 2531.HS 5J
Mi 09:00 - 10:00, 2531.HS 5J | Löwen |
| 761. | Ergänzungen zur Elektrodynamik
1-stündig
Mi 10:00 - 11:00, 2531.HS 5J | Löwen |
| 762. | Übungen zur Elektrodynamik
2-stündig
Do 09:00 - 11:00, Gruppe 1
Fr 14:00 - 16:00, 2531.HS 5J, Gruppe 2
Fr 14:00 - 16:00, Gruppe 3
Vorbesprechung für alle Gruppen:
18.10.2007 um 9:00 Uhr in HS 5J | Löwen |
| 763. | Optik
3-stündig
Di 14:00 - 16:00, 2531.HS 5L
Do 14:00 - 15:00, 2531.HS 5L | Willi |
| 764. | Übungen zur Optik
1-stündig
Do 15:00 - 16:00, 2531.HS 5L | Hemmers /
Willi |

- | | | |
|------------------------------------|---|---------------------------|
| 765. | Tutorium zur Optik
1-stündig
Di 16:00 - 17:00, Gruppe 1
Fr 16:00 - 17:00, Gruppe 2
Vorbesprechung: 16.10.2007 um 14:00 Uhr in HS 5L | Jung / Toncian /
Willi |
| 766. | Wahlfach-Vorklinik: Physikalische Grundlagen bildgebender
Verfahren in der Medizin
2-stündig
jährlich, in der vorlesungsfreien Zeit | Schumacher |
| 767. | Ausgewählte Kapitel aus der Physik für Psychologen
1-stündig
Di 14:00 - 15:00, 2531.HS 5J | Wenz |
| 768. | Physik für Pharmazeuten
3-stündig
Di 09:00 - 11:00, 2531.HS 5J
Do 09:00 - 10:00, 2531.HS 5J | Thorwart |
| Physikalische Grundpraktika | | |
| 769. | Physikalisches Praktikum I für Physiker, Informatiker und
Mathematiker
4-stündig
Beginn nach der Vorlesungszeit | Schumacher |
| 770. | Physikalisches Praktikum für Chemiker
4-stündig
Mo 14:00 - 18:00, 2533.U1.Kursräume Phys. Grundpraktika | Schumacher |
| 771. | Physikalisches Praktikum für Biochemiker
4-stündig
Di 14:00 - 18:00, 2533.U1.Kursräume Phys. Grundpraktika | Schumacher |
| 772. | Physikalisches Praktikum für Biologen
4-stündig
Di 14:00 - 18:00
Mi 14:00 - 18:00, Parallelkurse | Schumacher |
| 773. | Praktische Lehrveranstaltung für Pharmazeuten
4-stündig
Fr 14:00 - 18:00, 2533.U1.Kursräume Phys. Grundpraktika
14-tägig | Schumacher |
| 774. | Praktische Lehrveranstaltung in Physikalischer Chemie für
Pharmazeuten
4-stündig
Fr 14:00 - 18:00, 14-tägig | Schumacher |
| 775. | Demonstrationsversuche in den Physikalischen Praktika des
Grundstudiums
Mo - Fr 13:00 - 18:00, 2531.HS 5K | Schumacher |

F. Sonstiges

776. Exkursion zur Vorlesung Physik I
ganztägig, Ort und Zeit nach Vereinbarung
Vorbesprechung in der Vorlesung Schiller
777. Physiologische Optik
2-stündig
Mi 08:00 - 10:00, siehe besondere Ankündigung Roth
778. Patentrecht, Markenrecht und Innovationsmanagement - Teil 1
2-stündig
Mo 16:00 - 18:00, 2543.00.33, 14-tägig
siehe besondere Ankündigung Borkowski
779. Seminar des Sonderforschungsbereichs 591 "Universelles
Verhalten gleichgewichtsferner Plasmen"
2-stündig
2522.00.28, nach besonderer Ankündigung Spatschek
780. Seminar des Sonderforschungsbereichs Transregio 6: "Physik
kolloider Dispersionen in äußeren Feldern"
3-stündig
Mo 14:00 - 17:00, 2532.02.51
nach besonderer Ankündigung Likos / Löwen /
Egelhaaf
781. Seminar des Sonderforschungsbereichs Transregio 12:
"Symmetrien und Universalität in mesoskopischen
Systemen" gemeinsam mit den Universitäten Köln,
Duisburg-Essen, Bochum
2-stündig
nach besonderer Ankündigung Egger
782. Seminar des Sonderforschungsbereichs Transregio 18:
"Relativistische Laser-Plasma-Dynamik"
2-stündig
Mo 16:00 - 18:00, 2533.00.61
nach besonderer Ankündigung Spatschek /
Willi / Pretzler /
Pukhov /
Hemmers
783. Seminar mit Themen aus dem Graduiertenkolleg "Dynamik
heißer Plasmen"
2-stündig
Fr 14:00 - 16:00, 2542.02.31 Pretzler / Pukhov /
Reiter / Samm /
Spatschek / Tokar /
Willi
784. Physikalisches Kolloquium
2-stündig
Do 17:00 - 19:00, 2531.HS 5J, nach bes. Ankündigung Die Dozenten
der Physik

Psychologie

Veranstaltungen für Studierende des Bachelorstudiengangs

785. Allgemeine Psychologie II Heil
Vorlesung, 4-stündig
Mo 14:00 - 16:00, 2301.HS 3D
Do 11:00 - 13:00, 2301.HS 3C
786. Biologische Psychologie - WS Stoerig
Vorlesung, 2-stündig
Do 14:00 - 16:00, 2301.HS 3B
787. Differentielle Psychologie I Musch
Vorlesung, 2-stündig
Fr 14:00 - 16:00, 2301.HS 3C, Beginn: 15.10.2007 Ende: 29.11.2007
Fr 14:00 - 16:00, 2301.HS 3A, Einzeltermin am 30.11.2007
Fr 14:00 - 16:00, 2301.HS 3C, Beginn: 01.12.2007 Ende: 08.02.2008
788. Physiologie des Verhaltens I Huston
Vorlesung, 2-stündig
Di 09:00 - 11:00, 2301.HS 3B
789. Physiologie des Verhaltens II Huston
Vorlesung, 2-stündig
Mi 09:00 - 11:00, 2301.HS 3C
790. Quantitative Methoden I Bayen
Vorlesung, 3-stündig
Mi 11:00 - 13:00, 2301.HS 3C
Mi 14:00 - 15:00, 2301.HS 3D
Mi 10:00 - 13:00, Klausuren HS 3H, Einzeltermin am 10.10.2007

Veranstaltungen für Studierende des Diplomstudiengangs (1. Studienabschnitt)

791. Allgemeine Psychologie I: Lernen, Gedächtnis, Motivation & Emotion Heil
Vorlesung, 4-stündig
Mo 14:00 - 16:00, HS 3D
Do 11:00 - 13:00, HS 3C
792. Allgemeine Psychologie I: Lernen Heil /
Seminar, 2-stündig Lange
Mo 16:00 - 18:00, 2303.U1.65
793. Allgemeine Psychologie I: Gedächtnis, Motivation & Emotion Heil / Lange
Seminar, 2-stündig
Di 14:00 - 16:00, 2303.U1.61
794. Biologische Psychologie - WS Stoerig
Vorlesung, 2-stündig
Do 14:00 - 16:00, 2301.HS 3B

- | | | |
|------|---|---|
| 795. | Biologische Psychologie: Biopsychologie der Emotionen
Seminar, 2-stündig
Mo 16:00 - 18:00, 2301.HS 3B | Pause |
| 796. | Entwicklungspsychologie
Vorlesung, 2-stündig
Do 16:00 - 18:00, 2301.HS 3C | Buchner /
Jansen-Osmann |
| 797. | Entwicklungspsychologie
Seminar, 2-stündig
Di 09:00 - 11:00, 2302.U1.61 | Pause / Mutz |
| 798. | Sozialpsychologie: Soziale Neurowissenschaften
Seminar, 2-stündig
Mi 09:00 - 11:00, 2301.HS 3B | Pause |
| 799. | Experimentelles Praktikum I
Praktikum, 4-stündig
Mo 09:00 - 11:00, 2302.U1.21, Kurs 1
Do 09:00 - 11:00, 2302.U1.21, Kurs 1
Mo 09:00 - 11:00, 2302.U1.22, Kurs 2
Do 09:00 - 11:00, 2302.U1.22, Kurs 2
Mo 09:00 - 11:00, 2302.U1.23, Kurs 3
Do 09:00 - 11:00, 2302.U1.23, Kurs 3
Mo 09:00 - 11:00, 2302.U1.24, Kurs 4
Do 09:00 - 11:00, 2302.U1.24, Kurs 4
Mo 09:00 - 11:00, 2302.U1.61, Kurs 5
Do 09:00 - 11:00, 2302.U1.61, Kurs 5 | Buchner

N.N.
N.N.
N.N.
N.N.
N.N.
N.N.
N.N.
Mayr
Mayr
Schmid
Schmid |
| 800. | Experimentelles Praktikum III
Praktikum, 4-stündig
Di 14:00 - 18:00, 2301.HS 3B | Huston / Müller |
| 801. | Physiologie des Verhaltens I
Vorlesung, 2-stündig
Di 09:00 - 11:00, 2301.HS 3B | Huston |
| 802. | Physiologie des Verhaltens II
Vorlesung, 2-stündig
Mi 09:00 - 11:00, 2301.HS 3C | Huston |
| 803. | Quantitative Methoden I
Vorlesung, 3-stündig
Mi 11:00 - 13:00, 2301.HS 3C
Mi 14:00 - 15:00, 2301.HS 3D
Mi 10:00 - 13:00, Klausuren HS 3H, Einzeltermin am 10.10.2007 | Bayen |
| 804. | Methodenlehre: Aufbaukurs zu Quantitative Methoden
Vorlesung, 2-stündig
Di 10:00 - 12:00, 2301.HS 3A, nur für 3. Semester sinnvoll | Bayen / Knoll |
| 805. | Allgemeine Methoden I
Vorlesung, 2-stündig
Mo 11:00 - 13:00, 2301.HS 3C | Bayen /
Vaterrodt-
Pluennecke |

- | | | |
|------|--|----------|
| 806. | Methodenlehre: Testtheorie
Vorlesung, 2-stündig
Do 11:00 - 13:00, 2301.HS 3B, nur für 3. Semester sinnvoll | Musch |
| 807. | Differentielle Psychologie I
Vorlesung, 2-stündig
Fr 14:00 - 16:00, 2301.HS 3C, Beginn: 15.10.2007 Ende: 29.11.2007
Fr 14:00 - 16:00, 2301.HS 3A, Einzeltermin am 30.11.2007
Fr 14:00 - 16:00, 2301.HS 3C, Beginn: 01.12.2007 Ende: 08.02.2008 | Musch |
| 808. | Grundbegriffe der Genetik für Psychologen
Vorlesung, 2-stündig
Fr 09:00 - 11:00, 2611.HS 6F | Beye |
| 809. | Übungen zu Grundbegriffe der Genetik f. Psychologen
Übung, 1-stündig
Fr 11:00 - 12:00, 2611.HS 6F | Beye |
| 810. | Ausgewählte Kapitel aus der Physik für Psychologen
Übung, 1-stündig
Di 14:00 - 15:00, 2531.HS 5J | Wenz |
| 811. | Experimentalphysik (für Studierende der Chemie, Biochemie,
Wirtschaftschemie und Biologie im 1. und 2. Semester)
Vorlesung, 4-stündig
Di 11:00 - 13:00
Fr 11:00 - 13:00, 2531.HS 5L | Getzlaff |

Veranstaltungen für Studierende des Diplomstudiengangs (2. Studienabschnitt)

- | | | |
|------|---|--------------------------------------|
| 812. | Arbeitspsychologie und Ergonomie (Teil 1)
Vorlesung, 2-stündig
Mo 09:00 - 11:00, 2301.HS 3C | Buchner |
| 813. | Arbeitspsychologie und Ergonomie
Praktische Übung, 4-stündig
Di 13:00 - 16:00, 2303.00.61 | Buchner /
Jansen-Osmann,
Hauke |
| 814. | Kognitive Psychologie (Teil 1)
Seminar, 2-stündig
Mo 11:00 - 13:00, 2303.U1.61 | Buchner |
| 815. | Kognitive Psychologie (Teil 1)
Seminar, 2-stündig
Mi 11:00 - 13:00, 2303.U1.65 | Heil |
| 816. | Kognitive Psychologie (Teil 2)
Seminar, 2-stündig
Do 14:00 - 16:00, 2303.00.61 | Buchner |
| 817. | Klinische Psychologie (Teil1)
Vorlesung, 2-stündig
Mi 14:00 - 16:00, 2301.HS 3C | Pietrowsky |

- | | | |
|------|--|---|
| 818. | Klinische Psychologie
Seminar, 2-stündig
Mi 09:00 - 11:00, 2303.U1.61 | Pietrowsky |
| 819. | Klinische Psychologie
Praktische Übung, 2-stündig
Di 09:00 - 13:00, 2303.U1.61
Di 09:00 - 13:00, 2303.U1.65
Di 09:00 - 13:00, 2303.U1.62
Di 09:00 - 13:00, 2303.U1.23 | Pietrowsky /
Lahl,
Pietrowsky,
Schneider |
| 820. | Klinische Psychologie: Klinisch-Psychologische Interventionen
Vorlesung, 2-stündig
Mo 14:00 - 16:00, 2301.HS 3C | Pietrowsky |
| 821. | Klinische Psychologie
Fallseminar
Do 10:00 - 11:00, 2303.U1.62
Ort und Zeit nach Vereinbarung | Pietrowsky |
| 822. | Mathematische Psychologie
Seminar, 2-stündig
Do 09:00 - 11:00, 2303.U1.65 | Bayen |
| 823. | Mathematische Psychologie
Vorlesung, 1-stündig
Mi 10:00 - 11:00, 2303.U1.65 | Bayen |
| 824. | Planung und Auswertung von Klinischer Studien: EEG-Studien
Seminar, 2-stündig
Do 14:00 - 16:00, 2301.HS 3D | Bayen /
Czernochowski |
| 825. | Planung und Auswertung von Klinischer Studien:
Evaluationsstudien
Vorlesung, 1-stündig
Mi 09:00 - 10:00, 2303.U1.65 | Bayen |
| 826. | Diagnostik (Teil 1)
Praktische Übung, 2-stündig
Do 11:00 - 13:00, 2303.U1.65 | Musch / N.N. |
| 827. | Diagnostik
Vorlesung, 2-stündig
Mo 16:00 - 18:00, 2301.HS 3C | Musch |
| 828. | Diagnostik
Seminar, 2-stündig
Do 14:00 - 16:00, 2303.U1.61 | Musch / N. N. |
| 829. | Experimentelle Analyse tierischen Verhaltens
Seminar, 2-stündig
Mi 14:00 - 16:00, 2302.00.64 | Huston |
| 830. | Physiologische Psychologie: Animalteil
Praktische Übung, 4-stündig
Fr 09:00 - 13:00, 2302.00.64, Anmeldefrist: 08.10.-19.10.07 | Huston |

831. Experimentelle Analyse tierischen Verhaltens Huston / N.N.
Praktische Übung, 4-stündig
Mi 09:00 - 13:00, 2302.00.64, Anmeldefrist: 08.10.-19.10.07
832. Methoden der Physiologischen Psychologie (Animalteil) Huston /
Huston, Müller
Praktische Übung, 4-stündig
Do 09:00 - 13:00, 2302.00.64
833. Physiologische Psychologie: Einführung in die Physiologische Huston / Souza
Psychologie (Teil 1): Lernen und Gedächtnis Silva
Seminar, 2-stündig
Di 14:00 - 16:00, 2303.U1.65
834. Methoden der Physiologischen Psychologie: Humanteil Stoerig /
Breitkreuz,
Praktische Übung, 4-stündig Knoll, Ludwig,
Mo 10:00 - 14:00, 2302.U1.81, + Labore Stoerig, N.N.
Beginn: 15.10.2007 Ende: 08.02.2008
835. Methoden der Physiologischen Psychologie: Stoerig /
Ludowig
Magnetresonanztomographie
Praktische Übung, 2-stündig
Blockveranstaltung: 11:00 - 17:00
Beginn: 11.02.2008 Ende: 14.02.2008
Vorbesprechung Mittwoch 17.10.2007 von 11-13 Uhr
836. Physiologische Psychologie: Sinnessysteme und Wahrnehmung Stoerig
Seminar, 2-stündig
Di 16:00 - 18:00, 2302.U1.81
837. Angewandte Physiologische Psychologie: Neuropsychologie Stoerig
Vorlesung, 1-stündig
Fr 10:00 - 11:00, 2302.U1.81
838. Angewandte Physiologische Psychologie: Neuropsychologie Stoerig / Knoll
des Alterns
Praktische Übung, 3-stündig
Fr 11:00 - 14:00, 2302.U1.81
839. Physiologische Psychologie: Geruch und Verhalten Pause
Vorlesung, 2-stündig
Mi 16:00 - 18:00, 2303.U1.61
840. Physiologische Psychologie: Psychophysiologie der Pause /
Adolph, Pause
Geruchswahrnehmung
Praktische Übung, 4-stündig
Di 14:00 - 18:00, 2301.HS 3C
Di 14:00 - 18:00
841. Forschungskolloquium Buchner
Kolloquium, 2-stündig
Do 16:00 - 18:00, 2303.00.61
842. Forschungskolloquium Heil
Kolloquium, 1-stündig
Do 16:00 - 18:00, 2303.U1.61, 14-täglich

- | | | |
|------|--|------------|
| 843. | Forschungskolloquium
Kolloquium, 2-stündig
Fr 14:00 - 16:00, 2303.U1.65 | Huston |
| 844. | Forschungskolloquium
Kolloquium, 2-stündig
Do 11:00 - 13:00, 2302.U1.23 | Pause |
| 845. | Forschungskolloquium
Kolloquium, 2-stündig
Do 16:00 - 18:00, 2302.00.63
Gebäude 23.02/ Ebene 01/Raum 44 | Musch |
| 846. | Forschungskolloquium
Kolloquium, 2-stündig
Do 15:00 - 17:00, 2303.U1.65 | Pietrowsky |
| 847. | Forschungskolloquium
Kolloquium, 2-stündig
Fr 15:00 - 17:00, 2302.U1.81 | Stoerig |
| 848. | Forschungskolloquium
Kolloquium, 2-stündig
Do 11:00 - 13:00, 2303.U1.61 | Bayen |

Sonstiges

- | | | |
|------|--|--|
| 849. | Psychologisches Kolloquium
Kolloquium, 1-stündig
Mo 18:00 - 20:00, 2303.U1.61, 14-täglich | Bayen / Buchner / Heil /
Huston / Musch / Pause
/ Pietrowsky / Stoerig |
| 850. | Angst-Depression-Schizophrenie
Seminar, 3-stündig
Do 14:00 - 17:00, 2302.00.64, 14-täglich | Huston / Steckler |
| 851. | Relevanz physiologischer Parameter beim Autofahren
Praktische Übung | Schrauf |
| 852. | Interne Veranstaltung
Sonst. Veranstaltung, 4-stündig | Huston |

Wirtschaftswissenschaftliche Fakultät

Dekan:

Univ.-Prof. Dr. Guido Förster

Prodekan:

Univ.-Prof. Dr. Christoph J. Börner

Dekanat:

Universitätsstraße 1, 40225 Düsseldorf (Gebäude 23.32, Ebene 01, Raum 64)
Verw.-Ang. Gabriele Esch, F. 81-136 20
Geschäftszeit: Mo.-Fr. 7.30-15.00 Uhr und nach Vereinbarung

Telefon: 81-136 20/138 20
Telefax: 81-153 53
e-mail: wiwifak@uni-duesseldorf.de

Prüfungsausschuss

e-mail: wiwi.pruef@uni-duesseldorf.de

Dr. phil. Silvia Menke, Wiss. Ang., F. 81-153 60, Fax 81-11474
Spechstunden: Mo., Di. 11.00–12.00, Do. 14.00–15.00 Uhr und nach Vereinbarung
e-mail: menke@uni-duesseldorf.de
Gebäude 23.32, Ebene 01, Raum 61

Verw.-Ang. Petra Schönfeld, F. 81-1 05 45
e-mail: petra.schoenfeld@uni-duesseldorf.de
Geschäftszeit: Mo.-Fr. 9.00–13.00 Uhr, Gebäude 23.31, Ebene 01, Raum 23

Fakultätsrat:

Dekan Univ.-Prof. Dr. Guido Förster
Prodekan Univ.-Prof. Dr. Christoph J. Börner

Gruppe der Hochschullehrerinnen und Hochschullehrer:

Univ.-Prof. Dr. Horst Degen, Univ.-Prof. Dr. Guido Förster,
Univ.-Prof. Dr. Klaus-Peter Franz, Univ.-Prof. Dr. Bernd Günter,
Univ.-Prof. Dr. Winfried Hamel, Univ.-Prof. Dr. Raimund Schirmeister,
Univ.-Prof. Dr. Heinz-Dieter Smeets, Univ.-Prof. Dr. Gerd Rainer Wagner

Gruppe der akademischen Mitarbeiterinnen und Mitarbeiter:

Dr. Torsten Mindermann, Dipl.-Vw. Martin Sauermann

Gruppe der Studierenden:

Christian Claus, Rebecca Salzenberg, Katharina Winkler

Gruppe der weiteren Mitarbeiterinnen und Mitarbeiter:

Verw.-Ang. Elge Brandt, Verw.-Ang. Gabriele Esch

6

Orientierungsplan

Gebäude 23.31 und 23.32

Wirtschaftswissenschaftliche Fakultät

- Ebene 01 Wirtschaftswissenschaftliche Fakultät
Wirtschaftswissenschaftliches Dekanat
Prüfungsausschuss
Lehrstühle für Betriebswirtschaftslehre,
insb. Marketing
insb. Produktionswirtschaft und Umweltökonomie
insb. Unternehmensprüfung und Controlling
Lehrstuhl für Volkswirtschaftslehre
Fachgebiet Volkswirtschaftslehre
Fachgebiet Statistik und Ökonometrie
- Ebene 00 Lehrstühle für Betriebswirtschaftslehre,
insb. Finanzdienstleistungen
insb. Finanzierung und Investition
insb. Unternehmensführung, Organisation und Personal
- Ebene U1 Hausmeister (F. 81-1403)
Poststelle

Wirtschaftswissenschaftliche Fakultät,
Lehrstuhl für Betriebswirtschaftslehre,
insb. Betriebswirtschaftliche Steuerlehre

Studienberatung:

PD Dr. rer. pol. Peter Lorscheid, F. 81-153 07, Gebäude 23.31, Ebene 01, Raum 66,
Sprechstunde: n. V.

Dr. phil. Silvia Menke, F. 81-15360, Gebäude 23.32, Ebene 01, Raum 61

Dipl.-Vw. Michael Sket, F. 81-15296, Gebäude 23.31, Ebene 01, Raum 67

Dipl.-Kff. Petra Paeßens, F. 81-15175, Gebäude 23.31, Ebene 00, Raum 64,
Sprechstunde: n. V.

Dipl.-Kff. Katrin Siebold, F. 81-15391, Gebäude 23.31, Ebene 00, Raum 70,
Sprechstunde: n. V.

Dr. Ludger Rolfes, F. 81-14219, Gebäude 23.32, Ebene 01, Raum 26,
Sprechstunde: n. V.

Studienberatung durch die Fachschaftsvertreterinnen und -vertreter der Studierendenschaft:

Fachschaftsraum, Gebäude 23.31, Ebene 01, Raum 61, F. 81-14089, Termin: n. V.

Prüfungsausschuss für die Diplomvorprüfung und die Diplomprüfung im Studiengang Betriebswirtschaftslehre:

Vorsitzender: Univ.-Prof. Dr. Horst Degen

Stellvertreter: Univ.-Prof. Dr. Gerd Rainer Wagner

Weitere Mitglieder:

Univ.-Prof. Dr. Winfried Hamel

Univ.-Prof. Dr. Heinz-Dieter Smeets

Dipl.-Kfm. Andreas Wiesner

N. N.

Geschäftsführung: Dr. phil. Silvia Menke, F. 81-15360,
Gebäude 23.32, Ebene 01, Raum 61

Lehrkörper

a) Emeritierter Universitätsprofessor

Thieme, H. Jörg
Dr. rer. pol. (Volkswirtschaftslehre), F. 81-1 53 30

b) Universitätsprofessoren

Börner, Christoph J.
Dr. rer. pol. (Betriebswirtschaftslehre, insb. Finanzdienstleistungen) 6.3.2002

Degen, Horst
Dr. rer. oec. (Statistik und Ökonometrie), 28.1.1991

Förster, Guido
Dr. rer. pol. (Betriebswirtschaftslehre, insb. Betriebswirtschaftliche Steuerlehre),
1.10.2000

Franz, Klaus-Peter
Dr. rer. pol. (Betriebswirtschaftslehre, insb. Unternehmensprüfung und
Controlling), 1.4.1985

Günter, Bernd
Dr. rer. oec. (Betriebswirtschaftslehre, insb. Marketing), 9.3.1989

Hamel, Winfried
Dr. rer. pol. (Betriebswirtschaftslehre, insb. Unternehmensführung, Organisation
und Personal), 10.8.1982

Smeets, Heinz-Dieter,
Dr. rer. pol. (Lehrstuhl für Volkswirtschaftslehre), 1.10.1991

Schirmeister, Raimund
Dr. rer. pol. (Betriebswirtschaftslehre, insb. Finanzierung und Investition), 1.4.1990

Wagner, Gerd Rainer
Dr. rer. pol. (Betriebswirtschaftslehre, insb. Produktionswirtschaft und Umwelt-
ökonomie), 30.5.1985

c) Honorarprofessor

Klein, Klaus-Günter
Dr. rer. pol. (BWL, insb. Unternehmensprüfung und -besteuerung)

d) Hochschulassistentinnen und -assistenten, Wissenschaftliche Mitarbeiterinnen und Mitarbeiter

Clausen, Carolin
Dipl.-Kff. (Betriebswirtschaftslehre, insb. Marketing)

Dauner, Jörg Ch.
Dipl.-Kfm. (Betriebswirtschaftslehre, insb. Marketing)

Felchner, Jan. M.
Dipl.-Vw. (Betriebswirtschaftslehre, insb. Betriebswirtschaftliche Steuerlehre)

Feldmeier, Christina
Dipl.-Kff. (Betriebswirtschaftslehre, insb. Unternehmensprüfung und Controlling)

Fürtjes, Christian
Dipl.-Vw. (Volkswirtschaftslehre)

Goebel, Daniel
Dipl.-Kfm. (Betriebswirtschaftslehre, insb. Finanzdienstleistungen)

Hahn, Rüdiger
Dipl.-Kfm. (Betriebswirtschaftslehre, insb. Produktionswirtschaft und
Umweltökonomie)

- Herzberg, Angélique
Dipl.-Kff. (Volkswirtschaftslehre)
- Hilgers-Sekowsky, Julia
Dipl.-Kff. (Betriebswirtschaftslehre, insb. Marketing)
- Grünschloß, Carolina
Dipl.-Kff. (Betriebswirtschaftslehre, insb. Produktionswirtschaft und Umweltökonomie)
- Klinker, Philipp
Dipl.-Kfm. (Betriebswirtschaftslehre, insb. Betriebswirtschaftliche Steuerlehre)
- Krüsmann, Kerstin
Dipl.-Kff. (Betriebswirtschaftslehre, insb. Finanzierung und Investition)
- Lorscheid, Peter
PD Dr. rer. pol. (Statistik und Ökonometrie)
- Menke, Silvia
Dr. phil. (Prüfungsausschuss)
- Michler, Albrecht
PD Dr. rer. oec. (Volkswirtschaftslehre)
- Mindermann, Torsten
PD, Dr. rer. pol. (Betriebswirtschaftslehre, insb. Unternehmensprüfung und Controlling)
- Paeßens, Petra
Dipl.-Kff. (Betriebswirtschaftslehre, insb. Finanzierung und Investition)
- Reimsbach, Daniel, Dipl.-Kfm. (Betriebswirtschaftslehre, insb. Finanzierung und Investition)
- Richter, Nicole
Dr. (Betriebswirtschaftslehre, insb. Unternehmensführung, Organisation und Personal)
- Rolfes, Ludger
Dr. (Betriebswirtschaftslehre, insb. Marketing)
- Ruwwe, Tanja
Dipl.-Kff. (Betriebswirtschaftslehre, insb. Finanzdienstleistungen)
- Sauermann, Martin,
Dipl.-VW, M.A.. (Betriebswirtschaftslehre, insb. Finanzierungsdienstleistungen)
- Schmidtman, Dirk
Dr. (Betriebswirtschaftslehre, insb. Betriebswirtschaftliche Steuerlehre)
- Siebold, Katrin
Dipl.-Kff. (Betriebswirtschaftslehre, insb. Finanzierung und Investition)
- Wendland, Jan
Dipl.-Kfm. (Betriebswirtschaftslehre, insb. Betriebswirtschaftliche Steuerlehre)
- Wiesner, Andreas
Dipl.-Kfm. (Volkswirtschaftslehre)
- Winkler, Carsten
Dipl.-Kfm. (Betriebswirtschaftslehre, insb. Unternehmensprüfung und Controlling)
- Wrede, Svenja
Dipl.-Kff. (Betriebswirtschaftslehre, insb. Produktionswirtschaft und Umweltökonomie)

e) Lehrbeauftragte

Dicken, André Jacques, Dr. rer. pol. (BWL, insb. Unternehmensprüfung und Controlling)

Neu, Norbert, Dr. rer. pol. (BWL, insb. Betriebswirtschaftliche Steuerlehre)

Wurm, Felix J., Dr. iur. (BWL, insb. Betriebswirtschaftliche Steuerlehre)

f) Lehrbeauftragte für Wirtschaftssprachen

Dean-Clasen, Judy (Englisch)

Leske, Catherine (Französisch)

O'Riordan, Linda (Englisch)

Sanchez, Maria (Spanisch)

de la Valgoma, Aurora (Spanisch)

Lehrstühle und Fachgebiete

Lehrstuhl für Betriebswirtschaftslehre, insbesondere Betriebswirtschaftliche Steuerlehre (Gebäude 23.31, Ebene U1)

Univ.-Prof. Dr. Guido Förster, StB, F. 81-10603
guido.foerster@uni-duesseldorf.de
Sekretariat: Verw.-Ang. Andrea Lamontagne, F. 81-10603, Fax 81-10624,
steuern@uni-duesseldorf.de
Wiss. Ang.: Dr. Dirk Schmidtman, F. 81-14798,
schmidtman@uni-duesseldorf.de
Dipl.-Kfm. Jan Wendland, F. 81-10612, Jan.Wendland@uni-duesseldorf.de
Dipl.-Vw. Jan M. Felchner, F. 81-10634, Jan.Felchner@uni-duesseldorf.de
Dipl.-Kfm. Philipp Klinker, F. 81-1 57 53, philipp.klinker@uni-duesseldorf.de

Lehrstuhl für Betriebswirtschaftslehre, insbesondere Finanzdienstleistungen (Gebäude 23.31/32, Ebene 00)

Univ.-Prof. Dr. Christoph J. Börner, F. 81-15258, Fax 81-15316,
Finanzdienstleistungen@uni-duesseldorf.de
Sekretariat: Verw.-Ang. Elge Brandt, F. 81-15258
Wiss. Ang. Dipl.-Kff. Tanja Ruwwe, F. 81-1 53 17, tanja.ruwwe@FIDL.uni-duessel-
dorf.de, Dipl.-Vw. M.A. Martin Sauermann, F. 81-1 53 11,
martin.sauermann@FIDL.uni-duesseldorf.de
Dipl.-Kfm. Daniel Goebel, F. 81-1 53 11, daniel.goebel@FIDL.uni-duesseldorf.de

Lehrstuhl für Betriebswirtschaftslehre, insbesondere Finanzierung und Investition (Gebäude 23.31, Ebene 00)

Univ.-Prof. Dr. Raimund Schirmeister, F. 81-14655, schirmei@uni-duesseldorf.de
Sekretariat: Verw.-Ang. Marina Seibert, F. 81-14655, Fax 81-15157
Wiss. Ang.: Dipl.-Kff. Petra Paeßens, F. 81-15175, paessens@uni-duesseldorf.de,
Dipl.-Kff. Katrin Siebold, F. 81-15391, katrin.siebold@uni-duesseldorf.de
Dipl.-Kfm. Daniel Reimsbach, F. 81-1 51 46, daniel.reimsbach@uni-duesseldorf.de
Dipl.-Kff. Kerstin Krüsmann, F. 81-1 51 57, kerstin.kruesmann@uni-duesseldorf.de

Lehrstuhl für Betriebswirtschaftslehre, insbesondere Marketing (Gebäude 23.31/32, Ebene 01)

Univ.-Prof. Dr. Bernd Günter, F. 81-15216, marketing@uni-duesseldorf.de
Sekretariat: Verw.-Ang. Brigitte Bodewig, F. 81-152 16, Fax 81-15226
Wiss. Ang.:
Dipl.-Kff. Carolin Clausen, F. 81-1 13 49, carolin.clausen@uni-duesseldorf.de
Dipl.-Kfm. Jörg Ch. Dauner, F. 81-1 52 23, joerg.dauner@uni-duesseldorf.de
Dr. Ludger Rolfes, F. 81-15219, ludger.rolfes@uni-duesseldorf.de
Dipl.-Kff. Julia Hilgers-Sekowsky, F. 81-11302, julia.hilgers@uni-duesseldorf.de

Lehrstuhl für Betriebswirtschaftslehre, insbesondere Produktionswirtschaft und Umweltökonomie (Gebäude 23.31/32, Ebene 01)

Univ.-Prof. Dr. Gerd Rainer Wagner, F. 81-14120, Fax: 81-14579,
gerd-rainer.wagner@uni-duesseldorf.de
Sekretariat: Verw.-Ang. Renate Scharnowski, F. 81-1 41 20
Wiss. Ang.: Dipl.-Kff. Carolina Grünschloß, F. 81-1 14 93, gruenschloß@
uni-duesseldorf.de, Dipl.-Kfm. Rüdiger Hahn, F. 81-14196, ruediger.hahn@
uni-duesseldorf.de, Dipl.-Kff. Svenja Wrede, F. 81-1 22 83, svenja.wrede@uni-
duesseldorf.de

6

Lehrstuhl für Betriebswirtschaftslehre, insbesondere Unternehmensführung, Organisation und Personal (Gebäude 23.32, Ebene 00)

Univ.-Prof. Dr. Winfried Hamel, F. 81-13995, hamel@uni-duesseldorf.de
Sekretariat: Verw.-Ang. Gudrun Brauwers, F. 81-13995, Fax: 81-15164
Wiss. Ang.: Dr. Nicole Richter, F. 81-15198, nicole.richter@uni-duesseldorf.de
N. N.

Lehrstuhl für Betriebswirtschaftslehre, insbesondere Unternehmensprüfung und Controlling (Gebäude 23.32, Ebene 01)

Univ.-Prof. Dr. Klaus-Peter Franz, F. 81-11839, Fax: 81-11883,
franzp@uni-duesseldorf.de
Sekretariat: Verw.-Ang. Angelika Graf, F. 81-11839, grafa@uni-duesseldorf.de
Wiss. Ang.: PD, Dr. rer. pol. Torsten Mindermann, F. 81-12541,
minderma@uni-duesseldorf.de
Dipl.-Kfm. Carsten Winkler, F. 81-11881,
carsten.winkler@uni-duesseldorf.de
Dipl.-Kff. Christina Feldmeier, F. 81-1 1882,
christina.feldmeier@uni-duesseldorf.de

Lehrstuhl für Volkswirtschaftslehre (Gebäude 23.31, Ebene 01)

Univ.-Prof. Dr. Heinz-Dieter Smeets, F. 81-1 52 86, smeetsd@uni-duesseldorf.de
Sekretariat: Verw.-Ang. Birgit Knoke, F. 81-1 52 86, knokeb@uni-duesseldorf.de
Wiss. Ang.: Dipl.-Kff. Angélique Herzberg, F. 81-1 52 96, angelique.herzberg@uni-duesseldorf.de
Wiss. Ang.: Dipl.-Kfm. Andreas Wiesner, F. 81-1 53 37,
andreas.wiesner@uni-duesseldorf.de
Wiss. Ang.: Dipl.-Vw. Christian Fürtjes, F. 81-1 56 84,
christian.fuertjes@uni-duesseldorf.de

Hochschuldozent: PD Dr. rer. oec. Albrecht Michler

Fachgebiet für Volkswirtschaftslehre (Gebäude 23.31, Ebene 01)

N. N.
Sekretariat: Dagmar Neumann, Verw.-Ang., F. 81-15330, Fax 81-12196
dagmar.neumann@uni-duesseldorf.de

Fachgebiet Statistik und Ökonometrie (Gebäude 23.31, Ebene 01)

Univ.-Prof. Dr. Horst Degen, F. 81-15313, wiwistat@uni-duesseldorf.de
Sekretariat: Verw.-Ang. Elke Ochs, F. 81-1 5313, Fax 81-153 12
Hochschuldozent: PD Dr. rer. pol. Peter Lorscheid, F. 81-15307,
lorschei@uni-duesseldorf.de

Heinrich Heine

HEINRICH HEINE
UNIVERSITÄT
DÜSSELDORF

**Errata zum
Personen- und Vorlesungsverzeichnis
Wintersemester 2007/2008**



Randstad Technology – Pole Position für Ihre Karriere!



Starten Sie jetzt von der Pole Position. Mit dem richtigen Manager an Ihrer Seite haben Sie als Ingenieur, Techniker und IT-Spezialist beste Erfolgsaussichten bei Top-Unternehmen in Wirtschaft und Industrie.

Randstad ebnet Ihnen den Weg zu anspruchsvollen Aufgaben, erstklassigen Ein- und Aufstiegschancen und attraktiven Projekten. Setzen Sie mit dem Marktführer für flexible Personalkonzepte im Bereich IT und Engineering zum Überholen an: Sprechen Sie mit uns über Ihre Karriere bei Randstad Technology.

Ihre Bewerbung richten Sie bitte per E-Mail an technology@de.randstad.com. Die Niederlassung in Ihrer Nähe sowie interessante Stellenangebote finden Sie unter www.randstad.de.

good
to know
you



 **randstad**
flexible work solutions

Korrekturhinweis

Sehr geehrte Leserinnen und Leser,

durch einen bedauerlichen Fehler sind für die Wirtschaftswissenschaftliche Fakultät die Lehrveranstaltungen des Sommersemesters 2007 auf den Seiten 639 – 649 abgedruckt worden.

Diese Korrekturbeilage enthält die Lehrveranstaltungen für das Wintersemester 2007/2008.

Herausgeber: Der Rektor der Heinrich-Heine-Universität Düsseldorf

Redaktion: Universitätsverwaltung – Abteilung 1.1 – F. (0211) 81-151 40/1 24 34

Anzeigenverwaltung: PRESSE-INFORMATION-AGENTUR Volker Reischert, Birkenstraße 30, 40233 Düsseldorf, Tel. 02 11/68 33 13, Telefax 02 11/68 33 82, E-Mail: info@pia-werbung.de, www.pia-werbung.de

Redaktionschluss: 7. Mai 2007

Druck: WAZ-Druck

Verkauf und Vertrieb des Personen- und Vorlesungsverzeichnisses erfolgen durch den Düsseldorfer Fachbuchhandel.

Auflage: 3700





Ihre Energie gestaltet Zukunft

Bei E.ON gestalten wir die Zukunft der Energiemärkte. Eine anspruchsvolle Herausforderung für unsere engagierten Mitarbeiterinnen und Mitarbeiter, die ihr Geschäft verstehen und E.ON in mehr als 30 Ländern zum größten privaten Energiedienstleister der Welt machen. Dank vielfältiger Einstiegs- und Entwicklungsmöglichkeiten können Sie als Nachwuchskraft einen eigenen Beitrag dazu leisten – sei es in unseren Traineeprogrammen oder über einen Direkteinstieg. Als Wirtschaftswissenschaftler zum Beispiel, helfen Sie, dass sich die Energielösungen von morgen auch heute schon rentieren.

Beantworten Sie also mit uns die großen Energiefragen der Zukunft. Auf dem Weg dorthin bieten sich vielseitige Möglichkeiten. Ob Sie ein kaufmännisches Talent oder technisch versiert sind: Bei E.ON gestalten Sie mit Ihrer Energie die Zukunft. Weitere Informationen finden Sie unter: www.eon-karriere.com.

www.eon.com

e.on
Neue Energie



Lehrveranstaltungen Wintersemester 2007/2008

(Änderungen vorbehalten)

Bachelor 1. und 3. Semester / Diplom Grundstudium

1. Einführung und Stundenplanbesprechung Fachschaft

A. Betriebswirtschaftslehre

2. Grundlagen der Betriebswirtschaftslehre (Modul BB01) N.N.
4-stündig
Di 14:00 - 15:30, 23.01.HS 3D, Plenum
Mo 14:30 - 16:00, 25.11.HS 5A, Gruppe 1
Do 13:30 - 15:00, 25.11.HS 5A, Gruppe 2
3. Absatz und Beschaffung (Modul BB01) Günter /
Clausen /
Dauner
4-stündig
Di 11:15 - 12:45, 13.55.HS 13A, Plenum
Mo 09:15 - 10:45, 23.21.HS 3F, Gruppe 1
Mo 16:15 - 17:45, 23.21.HS 3F, Gruppe 2
Di 09:15 - 10:45, 25.22.HS 5H, Gruppe 3
4. Finanzierung, Finanz- und Jahresabschlussanalyse (Modul BB03) Börner /
Ruwwe /
Saueremann
4-stündig
Mo 11:15 - 12:45, Plenum
Di 11:15 - 12:45, 2522.U1.52, Gruppe 1
Di 11:15 - 12:45, 2522.U1.55, Gruppe 2
Di 14:45 - 16:15, 2522.U1.34, Gruppe 3
Di 14:45 - 16:15, Gruppe 4
5. Wertorientierte Steuerung, Konzernbilanzierung (Modul BB03) Franz /
Mindermann /
Feldmeier /
Winkler
2-stündig
Mi 09:00 - 13:00, Plenum
bzw. im Wechsel
Mi 09:00 - 13:00, 25.22.U1.55, Gruppe 1
Mi 09:00 - 13:00, 25.13.U1.33, Gruppe 2
Mo 14:00 - 18:00, Gruppe 3
6. Basics of Business Administration Tibber
2-stündig
Mo 14:00 - 15:30; 25.22.U1.34

B. Volkswirtschaftslehre

7. Grundlagen der VWL I: Märkte und Preise (Modul BV01) Smeets /
Herzberg
4-stündig
Mo 11:00 - 13:00
Mi 09:00 - 11:00, 23.01.HS 3A
Di 09:00 - 11:00, 25.11.HS 5A, Gruppe 1, Übung
Fr 09:00 - 11:00, 25.11.HS 5B, Gruppe 2, Übung

8. Vordiplom-Kolloquium
2-stündig
Di 16:00 – 17:30, 25.11.HS 5B
Fürtjes /
Wiesner

9. Grundlagen der VWL für Diplom-Wirtschaftskemiker und
Nicht-Betriebswirte
2-stündig
Mo 11:00 - 13:00, 25.22.HS 5H
N.N.

C. Statistik

10. Statistische Methoden I: Beschreibende Statistik und
Grundlagen der Wahrscheinlichkeitsrechnung (Modul BS01)
4-stündig
Mo 12:30 - 14:00, 25.11.HS 5B
Mi 11:00 - 11:45, 25.11.HS 5B
Mi 12:00 - 12:45, 25.11.HS 5B, Gruppe 1
Do 11:00 - 11:45, 25.11.HS 5B, Gruppe 2
Do 12:00 - 12:45, 25.11.HS 5B, Gruppe 3
Lorscheid

11. Prüfungsvorbereitung (Modul BS01)
Do 13:30 - 14:15, 25.22.U1.55, Zusatzkurs
Lorscheid

12. Examensvorbereitung Vordiplom (Grundstudium Diplom)
Zusatzübung
Do 11:15 - 12:45, Mikrorechnerraum 23.32.01.65
Degen

D. Recht für Wirtschaftswissenschaftler

13. Einführung in das Bürgerliche Recht
4-stündig
Wiederholungsveranstaltung (Diplom)
N.N.

14. Arbeitsgemeinschaft zum Bürgerlichen Recht
2-stündig
Wiederholungsveranstaltung (Diplom)
N.N.

E. Informatik

15. Einführung in die Informationsverarbeitung: Technologische
Basis (Modul BQ01)
2-stündig
Fr 11:00 - 12:30, 25.11.HS 5B,
auch als Vorlesung Diplom
Michler

16. Einführung in die Informationsverarbeitung: Praktische
Anwendungen (Modul BQ01)
2-stündig
Fr 14:00 - 15:30, 25.11.HS 5B,
auch als Vorlesung für Diplom
Michler

F. Wirtschaftssprachen

- | | | |
|-----|--------------------------------|--------------------------------------|
| 17. | Wirtschaftssprache Englisch | Dean-Clasen /
O'Riordan |
| 18. | Wirtschaftssprache Französisch | Leske |
| 19. | Wirtschaftssprache Spanisch | de la Válgoma /
Sanchez-Fernandez |

G. Wahlpflichtmodule

1. Unternehmensorganisation (Modul BW01)

2. Segmente und Institutionen der Finanzdienstleistungswirtschaft (Modul BW02)

- | | | |
|-----|---|--------------------|
| 20. | Segmente und Institutionen der
Finanzdienstleistungswirtschaft (BW02)
2-stündig
Mi 11:15 - 12:45 | Börner /
Goebel |
|-----|---|--------------------|

3. Investition- und Finanzmanagement (Modul BW03)

4. Umweltmanagement (Modul BW04)

- | | | |
|-----|--|-----------------------|
| 21. | Umweltmanagement I: Grundlagen der Umweltökonomie
2-stündig
Di 11:00 - 13:00, 22.01.Hs 2B | Grünschloß |
| 22. | Umweltmanagement IV: Umwelt- und gesellschaftsorientierte
Unternehmensrechnung und -reporting
2-stündig
Mi 13:00 - 15:00, 22.01.Hs 2B | Wrede |
| 23. | Proseminar Umweltmanagement
2-stündig
nach Vereinbarung | Grünschloß /
Wrede |

5. Unternehmensprüfung und Controlling (Modul BW05)

6. Betriebswirtschaftliches Steuerlehre (Modul BW06)

7. Marketing (Modul BW07)

- | | | |
|-----|--|-----------------|
| 24. | Grundlagen des strategischen Marketingmanagements
2-stündig
Mo 11:15 - 12:45 | Günter / Rolfes |
|-----|--|-----------------|

8. Markt und Staat (Modul BW08)

- | | | |
|-----|--|------|
| 25. | Öffentliche Finanzen (Modul BW08)
2-stündig
Di 09:00 - 11:00, 2521.HS 5D | N.N. |
|-----|--|------|

9. Statistische Datengewinnung (Modul BW09)

26. Statistische Datengewinnung (Modul BW09) Degen
Mo 10:45 - 12:15, 2511.HS 5B
Mi 11:00 - 11:45, 2511.HS 5A, Gruppe 1
Mi 12:00 - 12:45, 2511.HS 5A, Gruppe 2

Diplom Hauptstudium

A. Allgemeine Betriebswirtschaftslehre

27. Planung, Information und Entscheidung Börner
2-stündig
Mi 09:30 - 11:00, 2511.HS 5B
28. Externes Rechnungswesen Mindermann
2-stündig
Mi 14:00 - 16:00, 2511.HS 5B
29. Unternehmensstrategie und -entwicklung Günter
2-stündig
Do 11:15 - 12:45, 2511.HS 5A
30. Seminar zur ABWL Clausen
2-stündig
nach Vereinbarung
31. Seminar zur ABWL N.N.
2-stündig
nach Vereinbarung

B. Volkswirtschaftslehre

32. Geld und Kredit N.N.
2-stündig
Mo 14:00 - 16:00, 2511.HS 5B
33. Markt und Wettbewerb Smeets
2-stündig
Mi 11:00 - 13:00
34. Internationale Wirtschaftsbeziehungen Smeets
2-stündig
Di 11:00 - 13:00, 2511.HS 5B
35. Öffentliche Finanzen N.N.
2-stündig
Di 09:00 - 11:00, 2521.HS 5D
36. Seminar für Wirtschaftskemiker Smeets /
2-stündig Fürtjes
Di 09:00 - 11:00, 2522.U1.52

- | | | |
|-----|--|----------------------|
| 37. | Seminar zur VWL
2-stündig
Di 14:00 - 16:00, 2511.HS 5A | N.N. |
| 38. | Diplomandenkolloquium
2-stündig
Fr 11:00 - 14:00, 2522.HS 5H | Fürtjes /
Wiesner |
| 39. | Doktorandenseminar
Do 16:00 - 18:00 | Smeets |

C. Spezielle Betriebswirtschaftslehren

1. Unternehmensführung

- | | | |
|-----|--|-------|
| 40. | Unternehmensführung III: Personalmanagement
2-stündig | N.N. |
| 41. | Seminar zur Unternehmensführung: aktuelle Probleme
Di 11:00 - 12:30, 2513.U1.33 | Hamel |
| 42. | Hauptseminar zur Unternehmensführung:
Unternehmensplanspiel CISMET
Di 15:00 - 16:30 am 30.10., 20.11. und 11.12.2007
Blockseminar: Mi - Fr 9.01. – 11.01.2008 | Hamel |

2. Marketing

- | | | |
|-----|---|-----------------|
| 43. | Marketing I: Grundlagen des Marketing
2-stündig
Mo 11:15 - 12:45 | Günter / Rolfes |
| 44. | Marketing IV: Innovationsmarketing
2-stündig
Do 14:15 - 15:45, 2332.01.68, an ausgewählten Donnerstagen | Günter / Rolfes |
| 45. | Seminar zum Marketing
2-stündig
Mo 16:15 - 17:45, 2332.01.68 | Michael |
| 46. | Seminar zum Marketing
2-stündig
Di 16:15 - 17:45, 2332.01.68 | Dauner |
| 47. | Doktorandenseminar
2-stündig
nach Vereinbarung | Günter / Rolfes |
| 48. | Übung zum Kultur-Marketing
nach Vereinbarung | Günter |
| 49. | Übung zu aktuellen Fragen des Marketing
1-stündig
nach Vereinbarung | Günter |

3. Umweltmanagement

50. Umweltmanagement I: Grundlagen der Umweltökonomie
2-stündig
Di 11:00 - 13:00, 22.01.HS 2B Grünschoß
51. Umweltmanagement IV: Umwelt- und gesellschaftsorientierte
Unternehmensrechnung und -reporting
2-stündig
Mi 13:00 - 15:00, 22.01.HS 2B Wrede
52. Proseminar Umweltmanagement
2-stündig
nach Vereinbarung Grünschoß /
Wrede
53. Examenkolloquium Umweltmanagement
2-stündig
Blockveranstaltung
nach Vereinbarung Grünschoß /
Wrede
54. Montréal-Fallstudienseminar
4-stündig
Mi 15:00 - 20:00 Hahn
55. Wissenschaftliches Kolloquium für Doktoranden und
ausgewählte Studierende
2-stündig
nach Vereinbarung Wagner

4. Finanzierung und Investition

56. Investitionstheorie
2-stündig
Do 09:00 - 10:30, 2522.HS 5H Schirmeister
57. Proseminar Aktien- und Immobilienmärkte
2-stündig
Do 11:00 - 13:00, 2332.01.68 Schirmeister /
Reimsbach
58. Gruppenarbeit zum Proseminar
2-stündig
Mo 13:00 - 15:00, 2513.U1.24 Reimsbach
59. Fallstudienseminar "Großfallstudie WCI"
Blockveranstaltung
8. – 12. Oktober 2007 Schirmeister /
Paeßens / Siebold /
Krüsmann
60. Anleitung zum wissenschaftlichen Arbeiten
2-stündig
Mi 10:00 - 12:00 und nach Vereinbarung Schirmeister / Paeßens /
Siebold / Reimsbach /
Krüsmann
61. Seminar für Mitarbeiter und Doktoranden
Di 15:00 - 17:00, 14-täglich Schirmeister

5. Unternehmensprüfung und Controlling

62. Controlling II Franz
2-stündig
Do 14:00 - 16:00, 2301. HS 3A
63. Betriebswirtschaftliches Prüfungswesen Franz
2-stündig
Do 12:00 - 13:30
64. Internationale Rechnungslegung Mindermann
2-stündig
Mo 10:00 - 11:30, 2522.U1.34
65. Seminar Controlling Franz
2-stündig
Do 09:00 - 10:30, 2522.U1.52
66. Seminar Unternehmensprüfung und Controlling Klein
2-stündig
Fr 08:30 - 10:30, 2522.HS 5H
67. Management und Controlling bei Dienstleistungen Guldin
2-stündig
Fr 15:00 - 18:15, 2522.U1.34, 14-täglich
68. Planspiel Uniplan Winkler
Blockveranstaltung
nach Vereinbarung
69. Kolloquium für Doktoranden Franz
nach Vereinbarung

6. Betriebswirtschaftliche Steuerlehre

70. Ertragsteuern Förster
2-stündig
Do 11:00 - 13:00, 2522.U1.55
71. Unternehmensbesteuerung II: Besteuerung von Förster
Konzernunternehmen
2-stündig
Do 09:00 - 11:00, 2522.U1.55
72. Unternehmensbesteuerung III: Internationale Förster
Unternehmensbesteuerung
2-stündig
Mi 09:00 - 11:00, 2522.U1.34
73. Ausgewählte Probleme der Neu
Besteuerung mittelständischer Unternehmen
2-stündig
Di 16:00 - 18:00, 2321.HS 3F

- | | | |
|----------------------------------|---|--|
| 74. | Ausgewählte Probleme der internationalen Unternehmensbesteuerung
2-stündig
Mo 08:30 - 10:00, 2522.U1.34 | Wurm |
| 75. | Übung zu Ertragsteuern
2-stündig
Mo 08:30 - 10:00, 2522.U1.52 | Wendland |
| 76. | Seminar zur Betriebswirtschaftlichen Steuerlehre
2-stündig
Blockseminar | Förster |
| 77. | Examensfallübung
2-stündig
Mo 16:00 - 18:00, 2522.U1.34 | Schmidtman |
| 7. Finanzdienstleistungen | | |
| 78. | Finanzdienstleistungen I
Mo 14:45 - 16:15, 23.32.01.68 | Börner |
| 79. | Finanzdienstleistungen II
2-stündig
Di 11:15 - 12:45, 2522.HS 5G | Börner |
| 80. | Seminar Finanzdienstleistungen
2-stündig
Blockveranstaltung im Nov. / Dez. | Börner / Goebel /
Ruwwe / Sauermann |
| 81. | Proseminare A und B
2-stündig
Mi 11:15 - 12:45, 25.22.U1.52
s. Bachelor-Modul BW02 | Börner /
Goebel |
| 82. | Forschungsseminar für Doktoranden und Mitarbeiter
nach Vereinbarung | Börner |
| 83. | Einführung in das wissenschaftliche Arbeiten
2-stündig
nach Vereinbarung | Ruwwe /
Sauermann /
N.N. |

D. Weitere Wahlpflichtfächer

1. Internationale Finanzmärkte

- | | | |
|-----|--|------|
| 84. | Finanzmärkte I: Internationale Finanzmärkte
2-stündig
Mi 09:00 - 11:00, 2522.U1.55 | N.N. |
| 85. | Fallstudienseminar zu Internationale Finanzmärkte
2-stündig
Di 16:30 - 18:00, 2522.U1.34 | N.N. |

- | | | |
|-----|---|---|
| 86. | Internationale Unternehmensfinanzierung
Blockveranstaltung nach Vereinbarung | Schirmeister /
Siebold / Paeßens /
Krüsmann |
| 87. | Gruppenarbeit zu Internationale Unternehmensfinanzierung
nach Vereinbarung | Siebold /
Paeßens /
Krüsmann |

2. Statistik und Ökonometrie

- | | | |
|-----|--|-----------|
| 88. | Einführung in die Ökonometrie
2-stündig
Do 13:00 - 14:30, Mikrorechnerraum | Degen |
| 89. | Übung Einführung in die Ökonometrie
1-stündig
Mo 15:00 - 15:45, Mikrorechnerraum | Lorscheid |

E. Für Hörerinnen und Hörer aller Fachsemester

- | | | |
|-----|--|--------------|
| 90. | Einführung in die Informationsverarbeitung: Technologische
Basis (Modul BQ01)
2-stündig
Fr 11:00 - 12:30, 2511.HS 5A, auch als Vorlesung Diplom | Michler |
| 91. | Einführung in die Informationsverarbeitung: Praktische
Anwendungen (Modul BQ01)
2-stündig
Fr 14:00 - 15:30, 2511.HS 5A, auch als Vorlesung für Diplom | Michler |
| 92. | Erstellung wissenschaftlicher Arbeiten mit Standard-
Textverarbeitungsprogrammen
Blockveranstaltung + Sa und So, siehe Aushang | Menke / N.N. |

F. Wirtschaftssprachen

- | | | |
|-----|--------------------------------|--------------------------------------|
| 93. | Wirtschaftssprache Englisch | Dean-Clasen /
O'Riordan |
| 94. | Wirtschaftssprache Französisch | Leske |
| 95. | Wirtschaftssprache Spanisch | de la Válgoma /
Sanchez-Fernandez |

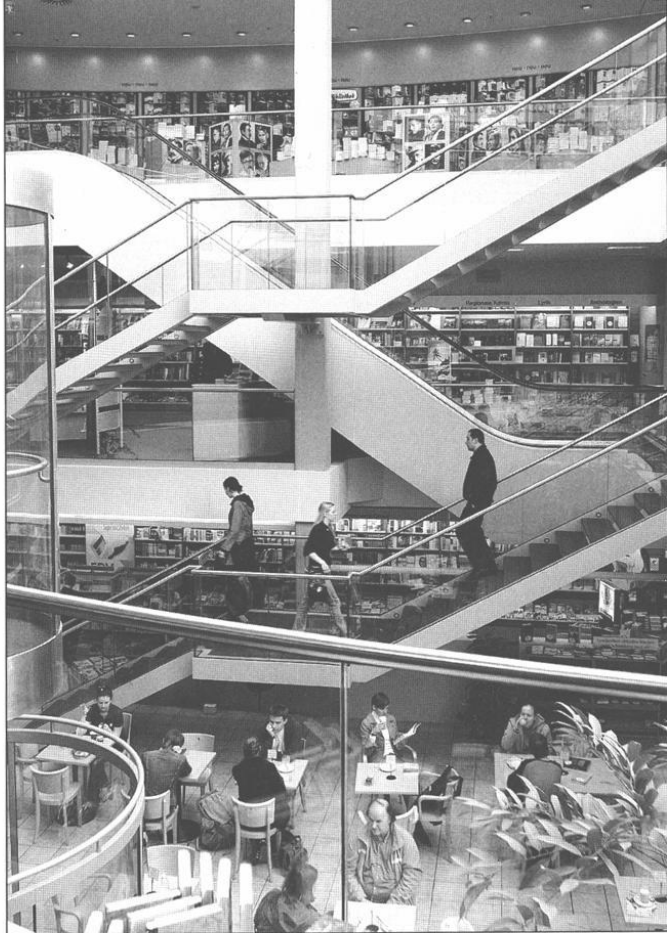

*Blick ins Haupt-
geschäft: 400.000
Bücher und Medien
im Sofort-Zugriff*



BUCHHAUS ANTIQUARIAT STERN-VERLAG

Friedrichstr. 24-26 40001 Düsseldorf  ebenerdig Talstr.
9.30-20, Sa -18 (Advent -20) ☎ 3881-0 www.buchsv.de e-mail@buchsv.de



Universitäts- und
Landesbibliothek Düsseldorf

Alphabetisches Namensregister

Hinweis: Die Seiten, auf denen die Lehrveranstaltungen der Fakultäten abgedruckt sind, konnten aus technischen Gründen für das Namensregister nicht erfasst werden.

A

- Abbasi-Boroudjeni 192
 Abdurrahman Sagir 196
 Abel 51, 154, 213
 Abholz 143-145, 149, 190-191
 Abo-Hatab 546
 Abu-Omar 213
 Ackermann, Birgit 203
 Ackermann, Rolf 145, 149, 201
 Adam, Hermann 342
 Adam, R. 202
 Adams 27-28, 144, 168, 191, 193
 Adebisin 137, 144
 Adolph 546
 Afanasjew 85
 Ahmadi 210
 Ahmadian 190
 Ahmadinejad 540
 Akerboom 40, 206
 Aktas 209
 Aktug 195
 Alba 529
 Albers 194, 538
 Alberti 145, 149, 209
 Albertz 37
 Albracht 367
 Albrecht, Catrin 213
 Albrecht, H. 154
 Albrecht, Philipp 197
 Albrecht, Ute 196
 Alcic 520, 530
 Aldag 542
 Aldenhoven 541
 Alefeld 350
 Alexander 198
 Alfermann 96, 510
 Alkenings 48
 Alldinger 198
 Allekotte 540
 Alswede 200
 Altenhain 113, 115, 125, 127
 Althaus 154
 Althof 97, 350
 Altiner 191
 Altmann, Andreas 85
 Altmann, Marvin 27
 Altrogge 154
 Amajjahe 520, 536
 Amelung 154
 Amin 532
 Amm 35
 Amunts 100, 168
 An der Brügge 533
 Anapolski 201
 Andersch 58
 Anderson 198
 Andexer 544
 Andorfer 97
 Andrian-Werburg 154
 Angerstein 149, 200
 Anlasik 205
 Anliker 190
 Ansari 199
 Ansgar 201
 Antal 202
 Antje 203
 Antke 197
 Anton 17, 338, 366
 Antonik 520
 Anupam 533
 Appel 520, 529
 Appelhoff 350
 Aptroot 333, 340, 367-368
 Araba 206-207
 Arbter 180
 Arend 190
 Arends 21
 Arendt 143, 154, 196
 Aretz 343
 Argirakos 116
 Arjunan 189
 Arndt 148, 210
 Arning 168
 Arnold, Anja 82, 209
 Arnold, Eckhart 346, 357
 Arnold, Gottfried 146
 Arnold, Gunther 146
 Arns 26
 Artz 97
 Arvani 544
 Asbeck 47-48
 Asgharzadeh 197
 Assadi-Moghaddam 195
 Assheuer 180
 Assies 122
 Assmann 202
 Atatrah 520, 535
 Auf der Horst 25, 206
 Aul 154
 Aumeier 546
 Aurich 504, 510
 Aurich 531
 Auwermann 41
 Ax 199
 Axel 546
 Axer 100
 Aydin 198
 Bachmann, André 545
 Bachmann, Nina 201
 Bachmann, Thorsten 350
 Bachner 180
 Bachofner 197
 Bachtenkirch 26, 28, 30
 Bäcker (StD) 97
 Bäcker, Alexandra 127
 Bader 193
 Badziong 350
 Baehring 195
 Baethge 46
 Baeva 533
 Baginski 168
 Bahio 195
 Bajohr 342
 Bajorat 520, 535
 Balan 201
 Baldus 193
 Baliashvili 540
 Balleisen 195
 Ballstaedt 334
 Baltzer 168
 Balz 200
 Balzer 138
 Balzer, Kai-Michael 199
 Balzer, St. 203
 Bannach 197, 542
 Bänusch 204
 Bantel 168
 Baranowski 201
 Baranski 45
 Barbara 197
 Bardey 199
 Bardts 520, 536
 Barnikol 100
 Barnscheid 539
 Bartels 544
 Bartenbach 116
 Barthel 168, 204-205
 Barthel-Zimmer 168
 Barthelmes 180
 Barthen 520, 535
 Barthuber 180, 206
 Barth 520, 536
 Bartnik 542
 Bartram 187
 Barz, Heiner 97, 101, 329, 336-337, 340, 358-359
 Barz, Jürgen 145, 149, 194
 Bas 200
 Basalyk 195
 Basler 155
 Bast 343, 357
 Bastian 97
 Bau 350
 Bauer, A. 100
 Bauer, Andreas 168, 196
 Bauer, Brigitte 367
 Bauer, Hanne 546
 Bauer, Inge 205
 Bauer, Marcus 194
 Bauerschmitz 201
 Baues 51
 Baugut 180
 Baum 346, 359
 Baumann (Psychos.) 210
 Baumann, A. 192
 Baumner 532
 Baumgarten 509
 Baumgartner 97
 Baur 97
 Baumrann 26, 330, 340, 361
 Bausch 508, 534
 Bay 100
 Bayen 510, 547
 Bayer, Nadine 539
 Bayer, Rainer 149, 207
 Bayraktar 210
 Bechlers 36
 Beck, Andreas 520, 531
 Beck, Christopher 205
 Beck, L. 146, 201
 Becker, Monika 350
 Becker (StD) 97
 Becker, Annette 37
 Becker, Dorothea 38
 Becker, Jürgen 142-143, 149, 209
 Becker, K. 155
 Becker, M. 45
 Becker, Melanie 346, 350, 361
 Becker, Nicole 191
 Becker, Stefan 196
 Beckmann, F. 333-334, 336, 346, 371
 Beckmann, Udo 518, 534
 Beeh 97, 339, 365
 Beer 180, 192, 195
 Behnenburg 532
 Behn 519
 Behrendt, Patrick 195
 Behrendt, Dominik 195
 Behrens 116
 Beiderlinden 205
 Beier 194
 Beil 13, 34
 Bell 546
 Beltz 203
 Bender 98, 145, 149, 201
 Benders 41
 Benito-Rabenort 38
 Benker 197
 Benning 338
 Benten 516, 541
 Beran 540
 Berg, Günter 187
 Berg, Heinz-Peter 43
 Bergbreiter 195

B

- Berger 200
 Berges 155
 Bergmann 530
 Bergmann-Fischer 200
 Bergs 97, 346
 Bergstein 210
 Bernard 180, 210
 Bernd 160
 Bernhardt 195
 Berns 192
 Bernshausen 213
 Bernsmeier 543
 Bernstein 369
 Berr 200
 Berthod 350
 Bertram 544
 Besel 38
 Besoglu 201
 Bessenrodt 509
 Bessenrodt-Weberpals
 514
 Besser 155
 Best 208
 Bester 186, 198
 Bethge 155
 Betscheider 520, 538
 Bettermann 97, 99, 514,
 520, 536
 Betz 31, 67
 Beuker 339
 Beurskens 122, 126
 Beutner 520, 535
 Bewig 192
 Beye 510, 545
 Beyen 144, 213
 Beyer 98, 201
 Bezdushna 520, 536
 Bialach 536
 Bickel (StD) 97
 Bickel, H. 96
 Bickel, S. 96, 514, 540
 Bidmon 189
 Bielfeld 155
 Bieling 204
 Biemann 520
 Bienemann 203
 Bier 143, 155, 200, 535
 Bierbach 97, 343, 371
 Biercher 26
 Bierhals 213
 Biermann-Ruben 197
 Bierwirth 210
 Bietz 520, 536
 Bilda 116, 143
 Billion 54
 Bilzer 144, 155, 193
 Binder 203, 346, 361
 Bircks 146
 Birkenfeld 190
 Birkmann 542
 Birkofer 535
 Birley 339, 361
 Birnbacher 97, 143, 325,
 329, 340, 357
 Birrack 125
 Bischof 520, 538
 Bismar 79
 Bisping 155
 Bittner 546
 Bizhang 204
 Blaak 533
 Blaeser 210
 Blasshofer 538
 Blauhut 204
 Bleckmann 26, 29, 97,
 340, 361, 545
 Blenk 205
 Blicke 190
 Blondin 198
 Bloßfeld 540
 Bluhm 514
 Blum 537
 Blumberg 192
 Blume 97, 168, 196
 Blümmler 101
 Bobrovnikov 359-360
 Bock 143, 146
 Bodden-Heidrich, Ruth
 168
 Bode 144, 152, 168, 196
 Bodewig 637
 Boeck-Heuwinkel 34
 Boege 26, 51, 98, 138,
 143-145, 149, 206
 Boehm 205
 Boehning 350
 Boeken 168, 199
 Boeminghaus 155
 Bogo 544
 Bojar 149, 208
 Bokelmann 155
 Boldt 338
 Bollig 520, 538
 Bollmann 39
 Bolten 138, 205
 Bommermann 44
 Bonacker 196
 Bongers 97
 Bonzel 193
 Boochs 45
 Borchard, F. 155
 Borchard, U. 155
 Borgermanns 504
 Borgers 191
 Borgs 127
 Borkhardt 98, 149, 203
 Borm 155
 Born 514
 Borowski 155, 199
 Borrenkott 350
 Borsch 196
 Borsch-Galetke 143, 145-
 146, 194
 Borsó 25, 28, 97, 325,
 340, 370
 Bosbach 38
 Bosse 197
 Bossinger 516, 545
 Bothur 205
 Bott 100, 510
 Boudnik 31
 Bouschen 98
 Bowi 210
 Bozkurt 116
 Böcker 155
 Böcking 149, 193
 Bödigheimer 51
 Böhme 42
 Böhrner 41
 Böhneke-Cappel 40
 Böing 38
 Bölke 168, 197
 Bölkers 350
 Börgers 125
 Börner 29, 101, 631, 634,
 637
 Börner-Klein 333, 340,
 367
 Börsig 67
 Böttcher 67
 Böttger 146, 204
 Bracht, G. 43, 45, 191
 Braisch 210
 Braltmeier 531
 Brall-Tuchel 97, 336, 343,
 367
 Brandenburg 127
 Brandes 28, 97, 332, 336,
 340, 363
 Brandolisio 194
 Brandt, Elge 631, 637
 Brandt, Susanne 27, 331,
 346, 362
 Brandt, T. 191
 Branschofsky 204
 Brasseur 26, 53, 326
 Brauer, Britta 199
 Brauer, Nina 202
 Brauer, Sabine 350
 Braun, M. 97, 503-504,
 507, 535
 Braun, Mareike 201
 Braun, Rüdiger 529
 Braun, Sebastian 205
 Braunstein 193
 Brause 196, 520, 536
 Brautmeier 351
 Brauwers 101, 638
 Brazda 197
 Breddemann 520, 538
 Brehm 195
 Breitenstein 520, 535
 Breitkreuz 539, 546
 Bremer 344, 357
 Brenneisen 155, 190
 Brenner 168, 541
 Brenner-Wilczek 351
 Bressel 532
 Bretschneider 205
 Brett 205
 Breuer 202
 Brick 97
 Bridges 507, 515, 542
 Brinckmann 351
 Bringer-Meyer 100
 Bringmann 351
 Brink 351
 Brinkmann, J. 198
 Brinkmann, Marcus 539
 Brinkmann, Monika 213
 Brinkmann, Norbert 46,
 359
 Brinkmeyer 210
 Brinschwitz 210
 Briviba 168
 Brocke 339
 Brockhaus 195
 Brohm 97, 344, 370
 Brookmann 196
 Brosig 197
 Bruch 362-363
 Bruch-Gerharz 152, 169,
 202
 Bruchhausen 35
 Brückers 47-48
 Bruckhaus 351
 Brückmann 520, 534
 Brüggem 199
 Brujins-Pötschke 206
 Brunenberg-Piel 44
 Brunkau 97
 Brunn 30
 Brunner 155
 Brunnert 195
 Bruns 195
 Bruß 510, 533
 Brüster 50, 146
 Buchkremer 127
 Buchmann 169, 204
 Buchner 497, 507, 510,
 546
 Buchwald 97, 344, 358
 Budach 149, 197
 Budde 541
 Buddenberg 547
 Budna 202
 Buenemann 202
 Buhl 40, 206
 Bühler 97, 329, 340, 357
 Buhren 197
 Bujny 97
 Büldt 100, 510
 Bull 155
 Bülle 203
 Bulut 532
 Bünemann 68, 96, 192,
 515
 Bunke 126
 Bünting-Tempea 212
 Burhardt 202
 Burdich 97
 Bureau 545
 Burek 546
 Burk 169, 188
 Burkart 169, 212
 Burmeister (OSTR i.K.) 97
 Burmeister, Tanja 25
 Busch, Joachim 28, 540
 Busche, Jan 113, 115,
 125, 127
 Busche, Peter 205
 Büscher 116
 Buscher 47
 Busker 520, 536
 Busse, Dietrich 26, 49,
 97, 340, 365
 Busse, Wilhelm 27-28,
 96-97, 333, 340, 368
 Büssow 26
 Buszello 191
 Bütefisch 169
 Büther 196
 Butz 197
 Buyken 366

C

- Calles 213
 Calvo-Sanchez 199
 Cantero 543
 Cappel 40, 47-48
 Caravaggi 351
 Cardinaux 533
 Carl 169
 Carstensen 155
 Catanese 52

- Cavka 210
 Celary 38
 Cepi-Kaufmann 97, 99,
 339, 366
 Cepok 197
 Cerchez 520, 532-533
 Cetindere 192
 Chaker 200
 Chantelau 155, 195
 Charrak 503
 Chen 203, 213
 Chepkova 189
 Chille 210
 Chmielewski 543
 Chnina 206
 Choi 520, 536
 Chovolou 192
 Christensen 206
 Christoph 42, 186, 207
 Cinar 521, 536
 Claas 97
 Clahsen 188
 Clajus 43-44
 Clames 47
 Claus 515, 631
 Clausen 634
 Cleveland 155, 189
 Closset 211
 Cmrecki 538
 Cohen 211
 Cohnen 144, 169, 198
 Comparot 144
 Conrad 504, 507, 510
 Conradt 210
 Conty 205
 Coombs 369
 Cordes 196, 211
 Corman 542
 Cortese 207
 Cottier 543
 Coye 45
 Cramer 193
 Cras 43
 Crass 45
 Creff 28, 334, 349, 371
 Crombach 156
 Cupisti 145, 169, 198
 Cüppers 169
 Czibere 195
 Czaperek 33
- D**
- D'Haese 96, 515
 Daems 26, 326
 Dafotakis 100
 Dagan 540
 Dahlhaus 351
 Dahlmans 144
 Dahmen 97
 Daldrup 149, 194
 Dall 156
 Dalli 530
 Dalyanoglu 199
 Damayanti 538
 Damm 41
 Dammers 100
 Danebrock 193
 Daniel 545
 Däubener 144, 156, 192
- Dausch 351
 Daumann 516
 Daumer 191
 Dauner 634, 637
 Daunicht 515
 Davies 351
 De Barros 350
 De Bruin 138, 144
 De Cruppé 191
 De la Valgoma 636
 De Manzini Himmrich 49,
 334, 371
 De Martino 516, 534
 De Peralta 204
 De Petris 119
 De Souza Silva 547
 De Vera 539
 Dean-Clasen 636
 Dechering 210
 Decker 508, 532
 Decking 51, 137-138,
 142, 144, 156, 189
 Deeken 192
 Degen, Horst 27, 50, 631,
 633-634, 638
 Degen, J. 51
 Degen, W. 169
 Dehling 47-48
 Dehmel 197
 Dehnen 156
 Deike 201
 Deinzer 144, 152, 169,
 191
 Delbrück 180
 Delhey 521, 541
 Dell Anna 534
 Delorme 31
 Delvos 540
 Demirel 197
 Demming-Pälmer 40
 Deneke 180
 Deniz 529
 Denstorff 96
 Dentale 546
 Depprich 200
 Dere 41, 521, 546-547
 Derix 521
 Derrfuss 100
 Dersch-Freese 351
 Deubner 195
 Deusch 540
 Dhayat 198
 Dhont 511
 Di Ciriaco-Sussdorff 351
 Dick 198
 Dicken 195, 636
 Dickhaus 212
 Dieckmann 97, 343, 373
 Diedenhofen 137-138,
 142
 Diederich 351
 Diedrichs 204
 Diedrichsen 365
 Diehl 126
 Diel 51, 169, 191
 Diemer 156
 Diemert 29, 519, 534
 Dienst 195
 Dierkes 516
 Diermann 542
 Dierselhuus 97
 Diesel 205, 521, 539
- Diestelhorst 541
 Dieterich 346, 360
 Dietlein 29, 113, 125
 Dietmeier, F. 81-1 58 28
 Dietz, Olga 542
 Dietz, Simone 97, 326,
 329, 336, 340, 357
 Dihné 197
 Dildrop 541
 Dilloo 152, 169, 203
 Ding 100, 189
 Dingle 532
 Dinslage 210
 Dirksen 169
 Distelmaier 202
 Dittmer 197
 Dittrich 196
 Djawaheri-Eisenach 201
 Djuric 521, 539
 Dmoch 169
 Dobbe 200
 Dobberstein 194
 Doepner 120
 Doerr 521, 537
 Doerwald 192
 Dohle 331, 346, 359
 Dolgner 210
 Doll 197
 Dombrowski 546
 Domjans 26, 40
 Donkels 209
 Donner, Markus 196
 Donner, Birgit 153, 169,
 203
 Dopheide 31, 186
 Dorgeloh 345, 369
 Dost, A. 180, 192
 Dost, T. 191
 Dostert 369
 Dotzenrath 156
 Döing 202
 Döring 530
 Dörner 54
 Dörr 537
 Draganov 190, 205
 Dräger 202
 Dramba 532
 Dransfeld 169
 Drechsler 194
 Dregger-Cappel 47-48
 Dreher 195, 351
 Dreiner 38
 Dreis 26, 29, 43, 46
 Drepper 544
 Drescher 142-143, 149,
 204-205
 Dresen 360-361
 Dreyer 205
 Drissen 97
 Droese 137
 Drommler 30
 Drost 156
 Drüeke 97
 Druyen 97
 Drzymalla 192
 Du 197
 Dufrenne 138
 Dul 196
 Dumpitak 27, 542
 Dünchheim 117
 Dunkel 85
 Duran 199
- Duraphe 190
 Durry 541
 Durwen 191
 Düsberg 344, 357
 Düwiel 338, 363
 Dzialocha 192
 Dziurzyk 47-48
- E**
- Ebel 169
 Ebener 198
 Eberle 190
 Ebert 156
 Eckel 156, 212, 534
 Eckhoff 542
 Eckmiller 169, 189
 Edelhäuser 191
 Eder 210
 Egelhaaf 506, 511, 533
 Eggeling 100
 Egger, Diane 28
 Egger, Reinhold 97, 511,
 534
 Eggert 518
 Ehler, Holger 325
 Ehler, Kerstin 200
 Ehlis 546
 Ehltling 196
 Eich 188, 198
 Eichberger 521
 Eichhorn 156
 Eichner 351
 Eick 351
 Eickhoff 100, 198
 Eigelshoven 202
 Eiker 201
 Eilers 117
 Eisele 532
 Eisenach 205
 Eisenberger 143, 169,
 198
 Eisenriegler 515
 El Tabeli 191
 El-Khatib 201
 El-Menouar 346
 Elben 197
 Elias-Hamp 210
 Elies 180
 Elkeles 169
 Ellerbrock 204
 Elmenhorst 100
 Elsing 115
 Elsner 205
 Elting-Camus 330-331,
 346, 361
 Eltschig 35
 Eltz 518, 541
 Elzner 507
 Ermaetig 193
 Enczmann 208
 Enderlein 202
 Enders 351
 Enge 34-35
 Engel 53
 Engelbrecht, Volkher 156
 Engelbrecht, Jörg 343
 Engelen 539
 Engelhardt, A. 195
 Engelhardt, Eva 188

- Engelhardt, J.P. 156
Engell 514
Engelskirchen 198
Engers 153, 169, 193
Engler 536
Epe 541
Erckenbrecht 156
Erdelyi 504, 521, 531
Erhardt, Andreas 169, 196
Erkelenz 37
Erkens 117
Ernst, Joachim F. 98, 511, 543
Ernst, Karin 540
Ernst, Robert 537
Ernsting 521, 532
Erny 344, 357
Erwin 26
Esch, Gabriele 631
Esch, Michael G. 351
Eschenbruch 200
Eßer 540
Esser 51
Esser, C. 213
Esser, Charlotte 156, 515
Esser, G. 148
Esser, Ulrike 40
Essmann 207
Esters 542
Estrada 197
Etges 27-28, 507
Etinski 537
Etrinan 201
Evans 180
Evers, Christine 194
Evers, Paul 41
Evers, Stefan 533
Ewelt 201
Ewen 143, 156
Esser 156
Ewert 346, 371
Ezamriuan 521, 536
- F**
- Faber 156
Faber-Hilgers 56
Fährndrich 120
Fahr 33
Fahron 27, 40, 144-145, 180, 206
Falagàn-Garmon 113
Falck 40, 180, 206
Falkenberg 192
Falkenstein 97
Fangerau 206
Farokhzad 196
Faßbender, Julia 521, 534
Faßbender, Stefan 521, 534
Fasshauer 156
Fatemi 125
Fedorchenko 190
Fehlemann 362
Fehr 97
Fehsel 210
Feindt 156, 199
Feinendegen 146
Felchner 634, 637
- Felder 188, 208
Feldkamp 170
Feldmann 205
Feldmeier 634, 638
Feldmeyer 100
Feldt 196
Felekyan 521, 537
Felsberg 193
Felsner 213
Felten 196
Feng 521
Fenk 195
Fernandez 521
Ferrari 210
Ferrera 210
Feres 346, 362
Feuerborn 50, 113, 115, 125
Feuersenger 191
Feuerstein 542
Fey 196, 541
Feyen 28, 203
Fidan 521, 535
Fiddes 365
Fiedel 521, 536
Fiedler 122, 156
Fiegen 192
Filke 196
Filocha 46
Filz 193
Finger 342, 362
Finis 505, 519, 529
Fink 100
Finkbeiner 34
Finner 212
Finze 518, 535
Fischer, B. 536
Fischer, Gerd 508, 530
Fischer, Hans Georg 156
Fischer, J. 192, 208-209
Fischer, Jens 51, 149
Fischer, Julia 541
Fischer, P. 521, 536
Fischer, Rüdiger 532
Fischer, Thomas 538
Fischer, Ute 207
Fischer-Betz 195
Fitter 100, 516
Fitzner 207
Flak 191, 214
Flegel 100
Fleig, Timo 518, 537
Fleig, Ursula 516, 543
Fleisch 201
Fleischmann 96
Fleissner 195
Flock 97
Floeth 201
Floh 338
Floren 197
Flögel 189
Flörke 212
Foede 196
Fontaine 521, 531
Foremny 26, 535
Forstinger 531
Foster 205
Fournell 157, 205
Fox 195
Förster, Guido 27-28, 631, 634, 637
Förster, Irmgard 149, 213
- Förster, Malte 51
Förster, Sabine 360
Frädriich 192
Frahm 189
Frank 97, 500, 503
Franke 144, 170, 211
Franken, Benjamin 544
Franken, Christian 38
Franken, F. H. 157
Franken, Uwe 516
Frankenreiter 370-371
Fransson 542
Franz, Adam 521, 535
Franz, Klaus-Peter 27, 101, 631, 634, 638
Franz, Matthias 72, 104, 143, 145, 149, 190-191, 209
Franzen 199
Franzsson 542
Freifrau von Boeselager 344
Freiherr von dem Bussche 122
Frenzel 157, 209
Frericks 213
Freudenstein 194
Freudl 100, 515
Freund 122, 146, 521, 530
Freundl 157
Freye 157
Freyenhagen 205
Fricke 521, 536
Frickel 521, 536
Friedburg 157
Friederichs 30
Friedl 50, 67, 325, 333, 340, 368
Friedrich, Anne-Maria 373
Friedrich, Leonard 338, 358
Friedrich, Marcus 533
Friedrich, Wolfgang 210
Friedrichs 205
Frieling 157
Fries-Dieckmann 333, 346, 369
Friese 212
Frindi-Wosch 544
Frister 50, 68, 125, 127, 143
Fritsch 170, 207
Fritsche 38, 51, 180, 213
Fritz, Benjamin 198
Fritz, Sabine 57
Fritzemeier 146
Frobel 522, 538
Froese 68
Frohn 117
Frohn-Schrauf 529
Frommann 210
Fröhlich 197
Frühfuß 191
Frunzke 26
Fuchs, Angela 191
Fuchs, E. 157
Fuchs, Rüdiger 117
Fujita 349, 372
Füllner 351
Funk, Andreas 522, 536
Funk, Beate 194
- Funke 205, 542
Fürst 149, 198
Fürth 37
Fürties 634, 638
Fußhöller 170, 196
- G**
- Gabbert 143-145, 149, 186, 193
Gabriel, Andrea 205
Gabriel, Friedhelm 191, 194
Gabriel, Peter 194
Gaebel 145, 149, 210-211
Gallé 37
Gallitz 213
Gamerschlag 351
Gams 145, 149, 198-199
Gandjour 191
Ganter 511, 534
Ganzer 145-146
Garcia-Mata 351
Garcia-Pardillos 195
Gardemann 191
Garritzmann 97
Garß 194
Garsuch 539
Gärtner, K.-H. 191
Gärtner, Wolfgang 516
Gaspers 197
Gattermann, G. 342
Gattermann, Norbert 153, 157, 195
Gätz 26
Gauder 204
Gebauer 194
Gebhardt 518, 532
Gedraht 43
Gehlen 41
Gehne 331
Gehrmann 100, 157, 196
Geiger 117
Geinitz 157
Geiselsbrechtlinger 349, 369
Geißer 542
Geißler 196, 340, 370
Geisler 97
Gelbrich 522, 536
Geldsetzer 339, 357
Gelsius-Dietrich 522, 530
Gellieus 515
Gempe 545
Gencer 210
Gennen 122
Georgi 351
Georgoudis 543
Geraedts 145, 149, 191
Gerber 202
Gerdemann 125, 203
Gerges 144
Gerhardt, Andrea 170, 206-207
Gerhardt, Christoph 542
Gerharz 157
Gerich 191
Gerken 34
Gerland 351, 370

- Gerling 346, 370
 Germain 117
 Germing 144, 170, 195
 Gernand 330-331, 346, 361
 Gerß 342
 Gerstenhauer 508
 Gerteis 157
 Gesang 343, 357
 Gesing 126
 Geßner-Özkay 210
 Gessner 210
 Getzlaff 97, 506-507, 511, 532
 Geyer, Siegfried 170
 Geyer, Stefan 153, 189
 Ghadimi 198
 Giani 142, 145, 150, 190-191, 212
 Giebel 208
 Gieren 544
 Giers 170, 206
 Giese 196
 Giesecke 196
 Gieseler 115
 Giesen 516
 Gilka 522, 537
 Gilka-Bötzow 360
 Gillhausen 192
 Gilmer 101
 Gioffreda 538
 Giraki 204
 Girgensohn 42
 Giro 197
 Glaap 338, 369
 Glätzer 96, 515
 Glaubitt 157
 Glebe 509
 Gleichmann, E. 148
 Gleichmann, H. 157
 Globisch 190
 Gloger-Tippelt 28-29, 97, 330, 337, 340, 359
 Glonke 192
 Glowacki 533
 Glowatz 346, 362
 Glöckler 522
 Glück 542
 Gobrecht 35
 Gockel 68
 Godehardt 157, 199
 Goebel 117, 634, 637
 Goecke 145, 191, 194
 Goekenjan 157
 Goergens 213
 Gohla 143-144, 190
 Goldammer 346, 370
 Goldschmidt 192
 Golestani 537
 Golla 205
 Golmina 334, 350, 373
 Gombert 203
 Gomille 97, 326, 333, 336-337, 340, 369
 Gonciarek 364
 Gonschior 210
 Gonsior 522, 536
 Gordely 100
 Goretzki 157
 Gottmann 150, 189
 Gough 351
 Gouveia da Silva 199
 Gowik 540
 Göbel 148
 Göddertz 30
 Gödecke 51, 84, 143, 150, 189
 Görg 196
 Görgens 205
 Göring 97, 334, 340, 373
 Görnitz 97, 500, 511, 532
 Görtz 157, 210
 Gössmann 338, 367
 Götting 346, 360
 Göttisch 189
 Götz von Olenhusen 340, 362
 Götz, Günther 126
 Götz, Harald 40
 Götz, Katrin 542
 Grabensee 143, 150
 Grabitz 157, 199
 Grabow 157
 Grabowski 210, 364
 Graebener 210
 Graef 195
 Graf Finckenstein 362
 Graf, Dafna 351
 Graf, Dirk 196
 Graf, Julius 41, 638
 Graf, M. 170
 Grafenberger 180, 191
 Gramm 117
 Gramp 197
 Gramsch-Zabel 179, 199
 Grande 99
 Grandt 197
 Granetzny 170
 Granzin 100, 516
 Graß 170
 Grass-Kapanke 210
 Grassmann 199
 Grätz 29-30, 47-48
 Gratz 522, 538
 Grede-Badra 546
 Gref 351
 Gregorovius 205
 Greiling 44
 Greiner, H. 170
 Greiner, L. 157
 Greis-Maibach 211
 Gressmann 208
 Grethe 205, 522, 536
 Grether-Beck 170, 213
 Gretzke 547
 Greulich 97
 Greve 157, 200, 522, 529
 Greven, H. 96, 502
 Greven, M. 352
 Grewe 170
 Gries 146
 Gries 211
 Grieshaber 96
 Grieshaber, Katja 201
 Grieshaber, Manfred 508
 Griesinger 497, 503
 Grigoleit 26, 29, 40
 Grigowski 194
 Grimm 505
 Grimm, Marc-O. 170
 Grimm, Paul 518
 Grimm, Ulla 366
 Grimm, Volker 529
 Grinstein 208
 Gripp 170
 Groß 197
 Groiss 145
 Grommes 97
 Groß 170
 Groß 188
 Groß-Selbeck 158
 Große-Sender 352
 Gross-Weege 170
 Grosse-Brockhoff 31
 Grote, Bernhard 170
 Grote, H.J. 170
 Grottemeyer 199
 Groth 98, 497, 511, 540
 Grothues 352
 Gröters 533
 Grubenbecher 193
 Grün 34
 Gründel 113
 Grundmann 205, 539
 Grune 170
 Grüner 210
 Grünewald 148
 Grunewald 28, 51-52, 97, 511, 529
 Grünheit 540
 Grünig 195
 Grunow-Lutter 191
 Grünschoß 635
 Grüntzig 158
 Grupner 207
 Gruschka 333, 346, 368
 Grußendorf 158
 Grüter 101
 Gubitz 33
 Gucanin 352
 Guellil 325
 Guinaldo 352
 Gummersbach 180, 191
 Gundlach 170
 Günter 28, 101, 634, 637, 631
 Günther, Klaus 101
 Günther, P. 180
 Günther, Ulrike 137, 186
 Gurke 369
 Gürler 199, 522, 536
 Gurrath 518
 Gurski 522, 531
 Guterl 544
 Gutmann 29, 48
 Guyenes 206
 Haaz 37
 Häber 522, 536
 Habersang 195
 Habertzettl 213
 Habich 212
 Hachel 537
 Hachenberg 28, 49, 346, 366
 Hackländer 171
 Haddad 46
 Hadding 67, 146
 Hadnagy 144, 213
 Hadzik 202
 Haedel 515
 Haenisch 199
 Haerter 158
 Haerten 158
 Hafner 40, 179, 192
 Hag 349
 Hagedorn 158
 Hägele 509
 Hagemann 352
 Hageneyer 346, 362
 Hager 180, 191
 Haghiri 85
 Hahn, Rüdiger 634, 637
 Hahn, Th. 522, 535
 Hahn, Tobias 200
 Haider 158, 188
 Haimerl 125
 Hakimi 199
 Halenius 193
 Halfmann 210
 Halfer 40
 Hallich 329, 346, 357
 Halling 206
 Halmer 207
 Halverscheid 205
 Hamacher 522, 538
 Hamdi 28
 Hamel 26, 101, 631, 633-634, 638
 Hammel 127
 Hammelstein 516
 Hammen 203
 Hammer 25-27, 52, 506-507, 519, 532
 Hammerich 122
 Hampf 171, 201
 Handschel 200
 Hanekop 537
 Hänel 192, 542
 Hanenberg 150, 203
 Hanes 533
 Hänggi 201
 Hanke 35, 205
 Hannappel 39
 Hanneken 202
 Hannemann 347, 368
 Hannerth 535
 Hänsch 96
 Hansen, F. 158
 Hansen, V. 343, 366
 Hansmann 115
 Hanstein 171
 Hardach 338
 Harder 515, 541
 Hardt 194, 210
 Harms, H. 192
 Harms, M. 192
 Harmsen 202
 Hartmann, Florian 201

H

- Haag, H. 192
 Haag, Renate 192
 Haardt 541
 Haarmann-Stemmang 213
 Haas, A. 98
 Haas, Helmut 28, 98, 150, 189
 Haas, Inge 145, 171, 200
 Haas, J. 158, 212
 Haas, O. 352
 Haas, Rainer 143-144, 150, 195
 Haas, Wolfgang 171
 Haase 158

Hartmann, Frank 210
 Hartmann, Karl A. 158
 Hartmann, Maflon 195
 Hartmann, Matt. 171
 Hartmann, Peter H. 330, 340, 361
 Hartmann, R. 47-48
 Hartmann, Rudolf 542
 Hartmann, Ulrich 26, 187
 Hartung, Eberhard 40, 205
 Hartung, H.P. 98, 138, 143-144, 150, 188, 196
 Hartwig 212
 Harzheim 509, 530
 Hasan 195
 Hasberg 196
 Haselow 196
 Hasenöhrl 516
 Häser 188
 Hassan 202
 Hassel 210
 Hasselberg 214
 Hasselmann 545
 Hassels 192
 Hatina 202
 Hauck 39, 522, 535
 Hauke 546
 Haumann 347, 545
 Haupt, Barbara 97, 333, 336, 343, 367
 Haupt, M. 171
 Hauptmann 100
 Hausamen 158
 Häußler 339
 Hausmann 522, 538, 544
 Häussinger 26-27, 98, 138, 144, 150, 195-196
 Hausweiler 25
 Hautzel 191, 197
 Havran 205
 Hazmi 199
 He 191
 Hebbing 26, 31, 67
 Heberle 516
 Hebler 196
 Heck 544
 Hecke 210
 Heckendorf 497, 506
 Hecker 97, 339, 363
 Hecking 46, 114
 Heckmann 544
 Hedayation 192
 Heering 158
 Heffer 158, 197
 Hegemann 27, 98, 502-503, 511, 539, 543
 Hegendörfer 191
 Heger 196
 Hegger 210
 Hehl 509
 Hehlgans 171
 Heide, E. 357-358
 Heide, Gerhard 509
 Heidebroek-Hofferberth 365
 Heidemeyer 97
 Heidenreich 158
 Heidrich 99
 Heikaus 193
 Heil 507, 511, 546
 Heim 100
 Heimbrand 210
 Heimrath 47-48
 Hein, A. 180, 191
 Hein, Ina 326, 347, 372
 Heinemann 158
 Heinen, Andre 197
 Heinen, Edgar 158
 Heinen, Wolfram 198
 Heinert 171
 Heines 27
 Heining 158
 Heinish 117
 Heinlein 515
 Heinrich, Christian 146, 195
 Heinrich, Kathrin 207
 Heinrich, Tobias 522, 529
 Heins 514
 Heintges 171
 Heintzen 158
 Heinz, A.J. 100
 Heinz, H.P. 144, 150, 192
 Heinz, Margret 59
 Heinz, R. 339
 Heinze 352
 Heinzel 97, 197, 511, 532
 Heinzel-Pleines 196
 Heise, Frau 56
 Heise, Joachim 171
 Heitkamp 127
 Heitwerth 352
 Heizmann 97
 Heke 199
 Heldmann 339
 Heldt 202
 Hell 43, 45
 Hellebrand 200
 Heller, Constanze 194
 Heller, Ricarda 196
 Heller, Tim 53
 Hellerung, J. 41
 Hellerung, U. 41
 Helling-Giese 196
 Hellingrath 547
 Hellmessen 192
 Helmer 196
 Helnich 154
 Hemmer 150, 196
 Hemmers, Dirk 519, 532
 Hemmers, Frau 201
 Hemming 180
 Hemming, A. 191
 Hemming, B. 191
 Hemp 86
 Hendrich 13
 Hendrix 352
 Hengel 98, 144, 150, 192-193
 Hengels 158
 Henger 208
 Hengge 145, 150, 202
 Henke, Franziska 542
 Henke, Hans-Reinhard 118
 Henke, Jürgen 171
 Henkle-Dührsen 516
 Henneke 33
 Hennesdorf 153, 171
 Henning 210
 Heinrich 30, 153, 171, 192
 Hennrichs 339
 Henseler 30
 Henßen 538
 Hentschel 515, 541
 Henze 516
 Herberg 158
 Herbertz 40-41
 Herbst, Christian 68
 Herbst, Frauke 543
 Herckelrath 200
 Herda 208
 Herder 212
 Herdmann 171, 179
 Herforth 146
 Hergert 542
 Hering 97, 150, 207
 Hermanns 205
 Hermes 522, 533
 Herms 158
 Hermsen 181, 206
 Herrero 350
 Herrero Soto 370
 Herring 186
 Herten 204
 Herting 522
 Hertwig 118
 Herweg 522
 Herwig '97, 340, 365-366
 Herzberg 635, 638
 Herzog 352
 Herzog 100, 158
 Heske 97
 Hess, Alexandra 201
 Hess, O. 545
 Hesse-Dornscheidt 45
 Hestermann 358-359
 Hesters 192
 Hetzel 171
 Heuck 150, 206
 Heuner 371
 Heusch 171, 179, 203
 Heuschen 541
 Heuser 204
 Heydenreich 539
 Heydthausen 47-48
 Heying 203
 Heyll 158
 Heynen 352
 Heywinkel 171
 Hidding 532
 Hie You 369
 Hiestand 338, 362
 Hilbig 543
 Hildebrandt 118, 194
 Hildegard 532
 Hildesheim 34, 352
 Hilgarth 214
 Hilger 97, 344, 363
 Hilgers-Sekowsky 635, 637
 Hill 542
 Hillcoat-Kayser 97
 Hille 201
 Hillebrand 196
 Hillebrandt 546
 Hilscher 159
 Hilweg 171
 Hindersin 200
 Hinke-Dörnemann 329, 347, 357
 Hinz 347, 362
 Hirchenhain 201
 Hirdes 97
 Hirsch 207
 Hirschberger 97, 347, 365
 Hitzges 26
 Hochbruck 51, 97, 500, 505, 511, 529
 Hochmuth 514
 Hochstein-Peschen 97
 Hochstrate 522, 542
 Hodzic-Avdagic 202
 Hoebink 52, 97, 332, 343, 363
 Hofer 188
 Hoff 205
 Hoffjan 191
 Hoffmann, Axel 190
 Hoffmann, B. 202
 Hoffmann, Daniel 343, 367
 Hoffmann, E. 159
 Hoffmann, Janine 546
 Hoffmann, L. 203
 Hoffmann, Norbert 199
 Hoffmann, Silke 542
 Hoffmann, Thomas 171, 200
 Hoffmann, Till 206-207
 Hoffmann, Yvonne 542
 Hofmeister 159
 Hofmann, B. 536
 Hofmann, Nina 542
 Hofmann, Norbert 148
 Hofmann, Uwe 30, 47
 Hofstätter 197
 Hohendahl 370
 Hohfeld 138, 142-145, 150, 192
 Hohn 522
 Holbeck 192
 Holdgrün 334, 372
 Holland 159
 Hollenbeck 159
 Hollenberg 508, 543
 Hollender 352
 Holter 191
 Hollmann-Faul 366
 Holstein 198
 Holstein-Volp 118
 Holtei, Ch. 368
 Holtei, R. 333, 347, 368
 Holtermann 127
 Holthusen 172
 Holtorf 122
 Holzborn 118
 Holzhauer 35
 Holzwarth 515
 Homey 150, 202
 Hopf, A. 81, 146
 Hopf, H.B. 172
 Hoppe 159
 Horlemann 180, 191
 Horn, Christian 27, 347, 352, 364
 Horn, Eric 332
 Horn, Rainer 347
 Horn-Bosbach 192
 Horneff 172
 Hornen 537
 Horster 143, 148
 Hort 146, 193
 Hosch 159
 Hosse 141
 Hotze 93

- Hovermann 195
 Höck 159
 Höcker 96
 Höffer 346
 Höffken 154
 Höffler 159
 Höft 210
 Höhn, Bernd 86
 Höhn, Th. 171, 202
 Höltje, Hans-Dieter 511, 538
 Höltje, Monika 522, 538
 Höltmann 191
 Höner 98
 Hönig 522, 529
 Hönscheid 205
 Hörnke 196
 Höver 196
 Hsien 538
 Hu 35
 Huang 100
 Huber, Carolin 358
 Huber, Rita 172
 Huber, W. 523, 534
 Hubert 359
 Hübinger 212
 Hubner 203
 Hübsch 200
 Huck 203
 Hucke 159
 Huckenbeck 172, 179, 194
 Hüfken 347, 361
 Hufnagel 121
 Hugger, Alfons 137-138, 142-143, 159, 179, 204
 Hugger, Stefan 523, 533
 Hui 213
 Huiras 325
 Hülsen-Esch 340
 Hummel, Hartmut 326
 Hummel, Hartwig 340, 360
 Hummel, Silvio 41
 Hummel, Werner 515, 544
 Hundsdörfer 535
 Huning 339
 Hünten 54
 Hurow 212
 Huß 204
 Hüschchen 200
 Hussner 540
 Huston 98, 507, 511, 546-547
 Hüttemann 201
 Huven 507
 Hwang 205
 Hylton 195
- I**
- Ibing 542
 Ibrahim 52
 Icks 212
 Idel 146
 Iden 514
 Iglesias 538
 Ihl 159
 Iken 126
- Iking-Konert 195
 Ilg 145, 201
 Illes 197
 Imhof 172
 In den Schmitten 191
 Inci 205
 Indefrey 352
 Inderdoonen 44
 Ingianni 159
 Inoue 159
 Intveen 122
 Ippendorf 40, 547
 Iskender 198
 Istas 191
 Itani 159
 Ivens 159, 196
- J**
- Jablonowski 172
 Jacaßelino 210
 Jacoby 189
 Jaeger 511, 544
 Jaeschock 172
 Jäger, M. 201
 Jäger, Tobias 210
 Jahn 191, 347, 365
 Jahnke 101
 Jahns, H.M. 68
 Jahns, Peter 515, 540
 Janda 159, 204
 Jander 98, 153, 159, 196
 Jangouk 197
 Jänicke 207
 Jänner 210
 Jansco-Papoutsis 191
 Jansen (StR) 97
 Janßen, Antja 97
 Janßen, G. 203
 Jansen, Gerd 146, 194
 Janßen, Hendrik 198
 Janßen, K. 509, 530
 Jansen, Sabine 544
 Jansen-Osmann 501, 517, 546
 Jansing 172
 Janssen, Arnold 97, 505, 511
 Janssen, B. 211
 Janssen, H.K. 533
 Janssen, Hildegard 35
 Janssen, Katja 207
 Janssen, Renate 542
 Jantea 172
 Janzik 101, 518
 Jarre 97, 511, 529-530
 Jauch 536
 Jawich 199
 Jayavel 191
 Jeanclos 190
 Jebson 191
 Jedig 192
 Jelich 26
 Jelinek 201
 Jenewein 537
 Jenkins 523, 533
 Jennissen 181
 Jens 198
 Jensen 196
 Jente 210
- Jeske 347
 Jetzek-Zader 205
 Jinschek 46, 114
 Jobst 191
 Jodda-Flintrop 347, 358
 Joks 46, 372
 Joksimovic 210
 Jonas 199, 542
 Jonek 530
 Jordan, Angela 35
 Jordan, Brigitta 125-126
 Jordan, Ekkehard 509
 Jose 511, 538
 Joselin 207
 Josten 118
 Jousen 98, 150, 159, 200, 214
 Jörgens 197, 523, 535
 Jörgenshaus 181, 191
 Jucquois-Delpierre 29, 347, 373
 Jumpertz 537
 Jung, Diana 200
 Jung, G. 172
 Jung, Jette-Sophia 201
 Jung, Matthias 101
 Jung, Ralph 532
 Jung, Tobias 213
 Jungblut 148
 Jungbluth 199
 Junge 192, 195
 Junger 172
 Jungerberg 186
 Junghans 172
 Jurek 191
 Just 205
 Jüttemann-Lembke 210
 Jux 213
- K**
- K.-Schiebel 357
 Kaal 97
 Kablitz 523
 Kaessler 523, 538
 Kaever 204
 Kaffanke 100
 Kafitz 523, 541
 Kahl 51, 144, 150, 192
 Kahlbau 97
 Kahle 506
 Kahle, F. 192
 Kahle, T. 192
 Kahle, W. 192
 Kahlen 197
 Kaiser, Andreas 536
 Kaiser, G. 67, 97, 338
 Kaiser, Gerhard 352
 Kaisers 205
 Kalisch 334
 Kalituhu 540
 Kalkowski 191
 Kalluri 197
 Kallweit 97, 206
 Kalthoff 67
 Kalveram 508
 Kaminsky 344, 357
 Kamp 523, 535
 Kampermann 533
 Kamps 347
- Kamrani 190
 Kann 97, 329, 340, 357
 Kantartzis 159
 Kante 196
 Kara 52
 Kahrenfort 202
 Karger 209
 Karmakar 533
 Kaschner 159
 Kasparyan 523, 538
 Kassack 511, 538
 Kassel 41
 Kastka 181
 Katarzynski 536
 Katayama 100
 Katharina 203
 Katoh 159
 Kätsch-Erhardt 209
 Katzer 192
 Katzke 544
 Kauffeldt 97
 Kaumann 159
 Kawabata 544
 Kaya 126
 Kayser-Hölscher 97
 Kazemi 197
 Kazmierczak 189
 Ke Feng 536
 Keck, E. 160
 Keck, H. 534
 Kedo 100
 Keil, Caroline 529
 Keil, Eric 207
 Keitel 196
 Kellerent 122
 Keller 50, 97, 341, 366
 Kellermann 190
 Kelly 523, 541
 Kelm 51, 84
 Kemena 35
 Kemke 537
 Kemper 325
 Kemperdick 160
 Kempf 212
 Kerep 523, 536
 Kermer 97, 500, 505, 511, 529
 Kerres 210, 543
 Keßler 199
 Kessenich 57
 Ketteler 138, 202
 Keuchen 97
 Keuneke 331, 345, 359
 Keuntje 210
 Keuthen 68
 Khakzad 195
 Khanduja 205
 Khayal 199
 Kiani 121
 Kiechle 352, 363
 Kiefer 160, 210
 Kiehl 541
 Kienast 338, 361
 Kienbaum 205
 Kierysch 206
 Kieß 523, 531
 Kieseier 160, 172, 196
 Kieselbach 17
 Kigger 197
 Kiguradze 28, 352
 Kilbury 332, 336, 341, 364

Kilgus 210
 Kilo 205
 Kim, J.-L. 200
 Kim, Sae-Joon 210
 Kim, Thomas 200
 Kimmerle 172
 Kimmig 200
 Kindgen-Milles 172, 205
 Kindler 160
 Kinne 160
 Kiometzis 372, 530-531
 Kircheis 196
 Kirchhoff 533
 Kirf 352
 Kirlangic 100
 Kirmanoglu 195
 Kisker 97, 511, 532
 Kiszka 45
 Kiwit 160
 Kjer 539
 Klaerner 195
 Kläger 352
 Klarmann 30, 125
 Kläui 500, 503-504, 511, 534
 Klee 198
 Kliehmet 188
 Klein, E. 160
 Klein, Hans-Michael 160
 Klein, K.-G. 634
 Klein, Michael 40, 199
 Klein, Petra 137, 186
 Klein, Sonja 352, 366
 Klein, Thomas 38
 Kleinebudde 497, 507, 511, 538-539
 Kleinermanns 26, 503-504, 512, 536
 Kleinhans 543
 Kleinmann 533
 Kleinschmidt 523, 537
 Kleis 523, 538
 Kleist 101
 Klement 190
 Klenke 115
 Klenzmer 200
 Kleophas 172
 Kleszczewski 339
 Kley, Hans Kuno 160
 Kley, Konstantin 197
 Klimke 208
 Klimpel 541
 Klingenhöfer 201
 Klinger 530
 Klink 193, 523, 536
 Klinker 635, 637
 Klinkhammer 118
 Klopmeier 125
 Klosterhalfen 160
 Klotz 98, 153, 172
 Klumb 208
 Klünens 512, 529
 Klius 194
 Kluxen 160, 172
 Klyuch 189
 Knapp 200
 Knecht 523, 537
 Knieling 531
 Kniemeyer 160
 Knieriem 160
 Knoche 30

Knoefel 26, 143, 145, 150, 198
 Knoke 638
 Knoll 547
 Knop, K. 539
 Knöll 206
 Knust 98, 102
 Knuth 154
 Ko 523, 538
 Kobbe 172, 195
 Kobblitz 330, 337, 347, 358
 Kobuß 210
 Koch, A. 172, 195
 Koch, D. 160
 Koch, Heribert 160, 172
 Koch, Kai 29
 Koch, M. 196
 Koch, Nicola 36
 Koch, Sabine 207
 Kock 523
 Kock, Gritt 535
 Kock, Sebastian 535
 Kocks 189
 Koerbel-Landwehr 187
 Kohl 523
 Kohnen 173
 Kohns 144
 Kojda 153, 160, 192
 Kokova 544
 Kolb 160, 212
 Kolb-Bachofen 98, 144, 160, 179, 207
 Kolbe 188, 198
 Koldovsky 161
 Kolpakova 541
 Kolvenbach 161
 Kondakci 195
 Konhäuser 125
 Konecny 533
 Konradt 30
 Koopmann 523
 Koopmans 536
 Kopczyński 47-48
 Koppe 523, 535
 Kopperschläger 138, 144
 Koppitz 206
 Korbmacher 161, 187, 199
 Korpusik 202
 Korsten 41
 Kortenhaus 205
 Korth 98, 173, 193
 Korthals 195
 Kortlaender 367
 Kortländer 342-343, 371
 Kortmann 173
 Kortüm 202
 Koschinsky 148
 Kistorz 210
 Kotrotzios 210
 Kotthaus 204
 Kotzka 212
 Kouteva 30, 97, 341, 369
 Kovacevic 203
 Kóvacic 544
 Kowalik, Z. 191
 Kowallik, Klaus-V. 509
 Kowalski 357, 365
 Koy 202
 Kozlowski 173
 Köbberling 160

Kögel 523, 538
 Kögler 160, 208-209
 Köhler, E. 160
 Köhler, Kai 27, 97, 512, 529
 Köhler, Manfred 160
 Köhnen 509, 530
 Köhrer 160
 Kölbl 214
 Kölgen 26
 Köller 161
 Köllgen 27
 König, Bernd 517, 542
 König, Gregor S. 121
 König, Lilith 347, 359
 König, Uwe 99
 Königshausen 144, 161
 Königstein 530
 Körber 523, 535
 Körner 27, 326, 332, 341, 364
 Körschgen 209
 Köster 161, 205
 Köstering 195
 Kötter 153, 188
 Kötter, Rolf 173
 Kötter, Volker 173
 Krachkovsky 100
 Kram 205
 Kramann 173
 Kramer 196
 Krämer 347
 Krämer (Me.) 201
 Krämer, Felicitas 357
 Krämer, Paul-Günter 37
 Krämer, U. 213
 Krämer, Ursula 173
 Kramm 173
 Kranz 508, 532
 Kraski 205
 Krasniqi 199
 Krauß 544, 546
 Krausbauer 192
 Krausch 198
 Krause, G. 509
 Krause, Guido 523, 541
 Krause, H. 197
 Krause, Julia 523, 539
 Krause, Sabine 208
 Krause-Burmester 347
 Krauspe 138, 144-145, 150, 201, 214
 Krauth 508
 Krebs 198
 Krech 161
 Krefl 192
 Krefling 534
 Kreienberg 187
 Kreis 195
 Kreische 43-44
 Kremer, Anika 539
 Kremer, Frau 212
 Kremer, K. 67, 146, 198
 Kremer, Sascha 122, 126
 Kresse 213
 Kretschmar 197
 Kreuzpaintner 173
 Krian 161
 Krickl 47
 Krieg 198
 Krieter 206-207
 Krogmann 173

Krohmer 210
 Kroll 358
 Krolo 205
 Kropol 352
 Kron 352
 Kronenwett 173
 Kropp 341, 360
 Kropp-Olbertz 214
 Kröger 161
 Kröll 361
 Kröncke 161, 190
 Kröpil 198
 Kruck 205
 Krücken 517, 541
 Krüger-Raschkowski 34
 Krumeich 97, 326, 331, 341, 362
 Krumnack 523
 Krüper 113, 126
 Kruppa 126
 Kruse, F. 197
 Kruse, J.A. 342
 Kruse, Johannes, 173, 210, 366
 Kruse, Roland 153, 173, 202
 Kruska 536
 Krüsmann 637
 Krüssel 173, 201
 Krutmann 27, 98, 144, 150, 213
 Kubiak 126
 Kubitz 173, 196
 Kübler 150, 200
 Kudielka 523
 Kudyakov 532
 Kuzenel 204
 Küff 194
 Kühl 161
 Kuhlbusch 210
 Kuhlwind 46, 364
 Kuhn, Brigitte 367
 Kuhn, Annegret 153, 173, 202
 Kuhn, Arnd 101
 Kuhn, B. 46
 Kuhn, F.P. 161
 Kuhn, H. 161
 Kühn-Velten 161
 Kühne 535
 Kühnel 524, 535
 Kühnemuth 524, 537
 Kühnen 121
 Kujovic 188
 Kukalla 192
 Kukova 202
 Kula 509
 Kumari 353
 Kummer 202
 Kündgen 195
 Kunert 199
 Kühne-Rosenkranz 210
 Kuntz 161
 Kunz, Peter 97, 518, 534
 Kunz, Werner 509, 545
 Kunze, C. 192
 Kunze, Ch. 191

- Kunzel 41
 Kunzke 210
 Küper 546
 Kupfer 546
 Kupke 148
 Kupper 192
 Kùppers, H. 161
 Kùppers, Jochem 339
 Kùppers, Petra 537
 Kùppers, Volkmar 173
 Kurczyk 332, 347, 365
 Kurschat 173
 Kurt 199
 Kurth 201
 Kurtin 192
 Kurtz 543
 Kurwinkel 353
 Kùry 173, 197
 Kurzawa 205
 Kurzova 363
 Kusiek 85
 Kutkuhn 161
 Kvitkina 191
- L**
- Labahn 100, 517
 Labisch 25, 26, 67, 104,
 151, 187, 206, 341
 Lachenicht 524, 535
 Lachenmayer 198
 Lackmann 173
 Laedke 524
 Laer 143
 Læer 512, 538
 Lafos 545
 Lahl 347, 359, 546
 Laitenberger 202
 Lakomek 161
 Lambrecht 101
 Lamers 524, 536
 Lammering 173
 Lamontagne 637
 Lamprecht, A. 212
 Lamprecht, J. 161
 Land 69
 Landen 161
 Landgraf 203
 Landwehr 41, 97, 345,
 362
 Lang, Hermann 161, 179,
 204
 Lang, Peter 517
 Lang, Wolfgang 353
 Lange, Hella-Sabrina 353
 Lange, Kathrin 546
 Lange, Leonie 546
 Lange-Asschenfeldt 211
 Langen 56, 100, 161
 Langenbach 203
 Langer, Annika 336
 Langer, Elena 201
 Langer, Julia 541
 Langner 524, 535
 Lankisch 203, 212
 Lannert 47
 Lanzmann 198
 Larenz 508, 533
 Larisch 173
 Laryea 202
- Latz, H. 192
 Latz, L. 192
 Laudage 27, 50, 97, 331,
 336, 341, 362
 Laufer 195
 Lauff 353
 Lauffs 195
 Laurati 524, 533
 Laures 51
 Laws 203
 Le Floc'h 350, 370
 Leach 181, 353
 Lechner 26, 52, 329, 347,
 357
 Lechtenfeld 13
 Lee 197
 Leers 97
 Leggewie 544
 Lehmann, C. 197
 Lehmann, Erlo 146
 Lehmann, Götz 533
 Lehmann, P. 162
 Lehmann, Sylke 210
 Lehne 118
 Lehnen 344
 Lehnert 206
 Lehwald 198
 Leibeling 196
 Leiber 353
 Leimkugel 517
 Leinen 28, 97, 336-337,
 341, 371
 Leiß 205
 Leitner 125
 Leiveld 542
 Lemburg 162
 Lemoine 162, 207
 Lenard 143, 147
 Leng 162
 Lengeler 519, 543
 Lentrodt 147, 200
 Lentzen 196
 Lercher 512, 530
 Lesch 203
 Leschke 162
 Leske 347, 636
 Lesse 127, 347, 360
 Lessmann 196
 Lethen 368
 Leube 194
 Leuchtenberger 193
 Leuering 118
 Leuschel 504, 512, 531
 Leussink 197
 Leutner 46, 114
 Leven 56
 Lewe 199, 210
 Lewerenz 202
 Lex 203
 Ley 205
 Li 512, 539
 Li-Iven 191
 Liakakis 197
 Libertus 353
 Liebetrau 40
 Liebmann 207
 Liedtke, Christian 519,
 529
 Liedtke, Frank 49, 336,
 343, 365
 Liedtke, Stefanie 197
 Liedtke, Wolfgang 97
- Lienert 174
 Liersch 162, 201
 Liesen 97
 Liesenberg 193
 Lieven 542
 Likos 512, 533
 Lilienthal 96
 Liljo 44, 529
 Limpert 540
 Linde 144
 Lindel 210
 Linden 162
 Lindenberg 197
 Lindenberger 174
 Lindenblatt 207
 Lindenmair 107
 Linder 26, 97, 501, 519
 Linderer 198
 Lindner (StD) 97
 Lindner, Monika 534
 Lindner, Rolf 28, 30
 Lindner, Sven 138, 524
 Lindner-Kämpgen 25, 33
 Lindner-Pfahl 56
 Lindt 353
 Linge 202
 Lingohr 198
 Linhart 174, 199
 Link 353, 540
 Linka 540
 Linke 357
 Linnemann-Flori 202
 Lins 148
 Lipfert 153, 162
 Lippe 41
 Lippert 97
 Lippold 508
 Lisken 342
 List 210
 Litmathe 174, 199
 Litschev 353
 Liacer 200
 Lo Verso 533
 Lobnig 195
 Lobscheid 181, 191
 Lochert 504, 524, 531
 Loeffler 205
 Loer 162
 Loesch 81
 Lohmann, Frau 192
 Lohmann, Sabine 137-
 138
 Lohmeier 202
 Lohnstein 41, 200
 Lohre 45
 Lohregel 99, 517
 Lohrmann 524
 Lombeck 148
 Lommatsch 126
 Loncar 206-207
 Londershausen 514, 541
 Lonnemann 348, 370
 Lonski 46, 364
 Loock 41
 Loogen 147
 Loos 210
 Looschelders 26, 28,
 113, 126
 Loose 162
 Looz-Corswarem 342,
 353
 Lopez 524, 530
- Lorenz (StD) 97
 Lorenz, A. 101
 Lorenz, Ch. 205
 Lorenz, Nico 205
 Lorscheid 633, 635, 638
 Lorz 28, 113, 125-126
 Loschen 524, 534
 Loskill 47
 Lotsch 342
 Louven 339
 Löbner 27, 332, 343, 364
 Löchel 529
 Löffelbein 363
 Löffelsend 524, 529
 Lögters 199
 Löhr 80-81
 Lösch 96, 507, 512, 540
 Löser 34
 Löße 162
 Löwen 50, 97, 512
 Löwenich 524, 536
 Lubitz 514
 Lübke 100, 162, 174
 Lück 196
 Luckhaus 211
 Lücking 162
 Lüderitz 97
 Lüdicke 119
 Ludowig 546
 Ludwig, Amei 193
 Ludwig, Simone 210
 Ludwig, Stephan 151
 Lühr 353
 Lühring 101
 Lürkemann 211
 Lunau 96, 502, 512, 541
 Lüschen 339
 Lüschenbrink 196
 Lütchke 211
 Lützen 174
 Luther 162
 Lütjens 532-533
 Lüttich 190
 Lux, Anja 200
 Lux, Jörg 201
 Lux, Philipp 198
 Lux, Silke 100
 Luzak 26
 Lyska 540
- M**
- Ma 546
 Maar 174
 Maaßen 197
 Machatschek 195
 Macher 198
 Mackenstein 192
 MacKenzie 174, 192
 Mae 101, 341, 372
 Maennel 122
 Maerker 353
 Maghraoui 205
 Mahotka 174, 193
 Mai, Carola 204
 Mai, Jürgen K. 151, 188
 Mai, Manfred 344
 Mainz 524, 530
 Mainzer 205
 Maistrenko 100

- Majora 213
 Makhloufi 196
 Males 197
 Malevani 211
 Mallach 196
 Malmede 26, 29, 330,
 348, 373
 Manda 197
 Mann 113-114, 209
 Mannhold 151, 207
 Manns 211
 Manowski 37
 Mansmann 195
 Mansour 200
 Manten 524, 531
 Manzini Himmrich 350
 Marcard 196
 Marenya 35
 Maresch 213
 Marian 27, 102, 497, 512,
 537
 Marktanner 199
 Marmann 45
 Marmetschke 524, 536
 Marpe 34
 Marquard 202
 Marquez 210
 Marschall 331, 344, 360
 Martin, H.D. 97, 508, 535
 Martin, Michael 206
 Martin, Stephan 162
 Martin, William 28, 98,
 512
 Martini 205
 Marx 26, 28, 40
 Marzi 181, 191
 Maßberg 524, 529
 Masseling 97
 Massing 200
 Mastiaux 348, 361
 Matalia 43-44
 Matejovski 353
 Matheisen 26, 28, 53
 Matsubara 101
 Mattes-György 197
 Matthaei 198
 Matthée 538
 Matthes 26, 333, 348,
 371
 Matthiessen 162
 Mattonet 187
 Matusch 100, 546
 Matuschek 197
 Matussek 97, 341, 367
 Matzies 192
 Matzigkeit 353
 Mätzold 524
 Mau, Gudrun 113, 125,
 127
 Mau, Jochen 145, 151,
 191
 Mauve 512, 530-531
 Mavridu 34
 Maxhera 199
 May, Reinhard 329, 343,
 357
 May, Sabine 529
 Mayatepek 137-138, 144,
 151, 202, 214
 Maydt 535
 Mayer, B. 503-504, 535
 Mayer, Felix 194
 Mayer-Schuchard 353
 Mayweg 200
 Meckenstock 174
 Mecking 348
 Medve-Koenigs 213
 Meersmann 97
 Meeßen 539
 Megahen 162
 Mehlhorn 50, 96, 98, 512,
 541
 Mehnert 541
 Mehnert-Spahn 524, 531
 Meier, Silke 541
 Meier, Stefan 205
 Meier, Thorsten 524, 535
 Meier-Beck 116, 127
 Meierhoff 517, 540
 Meiners 509, 532
 Meinschäfer 31
 Meis, Sabine 524, 538
 Meis, Ursula 143
 Meise 26, 97, 507, 512,
 529
 Meisel 203
 Meißner 174
 Meissner 202
 Meller 202
 Meeloefski 97
 Mendorf-Collisi 99
 Mendzigall 30, 33, 40
 Menge 197
 Menke 211, 631, 633,
 635
 Menkhaus 38-39
 Menzel, Hans Joachim
 162
 Menzel, Helmut 179, 192
 Menzel, Marion 101
 Menzigall 41
 Mergler 192
 Merholz 27
 Merliches 162
 Merker 97, 196
 Merkle 96
 Merkul 524, 535
 Mersmann 205
 Merten, Dieter 47
 Merten, Heike 40, 127
 Merten, Sonja 26
 Mertens 546
 Messina 517
 Messing 524, 536
 Messing-Jünger 174
 Messler 192
 Messmer 47-48
 Methner 98, 174, 197
 Metzger 51, 98
 Metzmacher 126
 Meurers 126
 Meuser 192
 Mewis 97, 512, 535
 Meyer zu Hörste 197
 Meyer zum Gottesberge
 162
 Meyer, Carina 207
 Meyer, Carsten 353
 Meyer, Frank 546
 Meyer, Jörg 353
 Meyer, Katrin 199
 Meyer, Mareike 525, 534
 Meyer, Tim 533
 Meyer, Ulrich 151, 200
 Meyer-Kirchath 174, 192
 Meyer-Lindemann 119
 Micek 199
 Michael, Lothar 29, 68,
 113, 115, 126
 Michael, Mark 205
 Michaelis 86
 Michaelis, G. 510
 Michaelis, Sebastian 204
 Michalek 210
 Michel, G. 338, 358
 Michel, Günter 174
 Michels 211
 Michler 635, 638
 Mick 533
 Miebach 330, 345, 361
 Mielke 206
 Mierdorf 546
 Miersch 199
 Miese 198
 Miethke 34
 Mihm 119
 Mikat 26, 31
 Mikat-Drozdzynski 201
 Mikysek 125
 Miller, B. 162
 Miller, St.M. 174
 Miller-Kipp 97, 330, 337,
 339, 358
 Mindermann 631, 635,
 638
 Minnema 97
 Minuzzi 100
 Miravales-Gonzales 205
 Mirmihmadsadeh
 202
 Mittelbach 162
 Mittler 538
 Mixa 525, 536
 Mlinaric 41
 Mobascher 211
 Modlich 208
 Modner 34
 Moedder 144
 Mohammadi 195
 Mohlberg 100
 Mohrlüder 542
 Mohrmann 201
 Moisel 38
 Molenaar 525
 Molitor 40, 338, 362
 Molojavji 196
 Molsberger 191
 Moltzahn 174, 201
 Momtschilow 127
 Monser, K. 47-48
 Monser, R. 47-48
 Montag 192
 Moormann 188
 Moors 213
 Mootz 508, 534
 Morchner 25
 Moreno 191
 Morgenbrod 353
 Morgenroth 353
 Morgenstern, C. 104, 162
 Morgenstern, J. 148
 Morlok 27, 113, 115, 126-
 127
 Morosan 100
 Mortsiefer 191
 Moser, Benjamin 205
 Moser, Jörg G. 148
 Moshagen 546
 Moskopp 353
 Mosler 203
 Mosny 163
 Motherby 174
 Mödder 151, 198, 214,
 542
 Möhle 512, 530
 Möhrle 508, 538
 Mölleken 543
 Möller, Diana 538
 Möller, Nicola 206
 Möller, Tina 125, 127
 Mönikes 211
 Möslein-Wagner 153, 163
 Mötter 542
 Mrsevic 525, 536
 Mücke 214
 Muhr 348, 364
 Müllenheim 174
 Mühlm (St'Dr.) 97
 Müller, (Psych. Klinik) 111
 Müller, A. 197
 Müller, Andre 542
 Müller, B. 47
 Müller, Boris 541
 Müller, C. 197
 Müller, C. 547
 Müller, Christian 353, 507
 Müller, Christian 517,
 525, 535
 Müller, Claudia 101
 Müller, Dagmar 119
 Müller, H.W. 197
 Müller, H.W. 27, 98, 144,
 151
 Müller, Hans Martin 119
 Müller, Hans Wilhelm 151,
 197
 Müller, Katrin 195
 Müller, Klaus 339, 362
 Müller, Kristina 174
 Müller, L. 174
 Müller, Marc-Florian 525,
 531
 Müller, Mirko 201
 Müller, Ralf 545
 Müller, Ronny 525
 Müller, Thomas 512, 534-
 535
 Müller, U. 181
 Müller, Ulrich 353
 Müller, W. 174, 191
 Müller, W. 348, 359
 Müller-Marbach 196
 Müller-Mattheis 145, 201
 Müller-Schiffmann 193
 Müller-Stöver 196
 Münch 348
 Münchmeyer 205
 Munchner 154
 Munsch 42
 Münster-Schroer 354
 Münstermann 353
 Murat 16
 Mürtz 153, 175, 207
 Musch 507, 512, 546
 Muschelknautz 525, 535
 Müschen, Markus 98,
 151, 192, 208
 Müschen, U. 192

Müseler, 192
Musso, Francesca 211
Musso, Francesco 211
Muth 191, 194
Mutz 501, 546
Myeshkov 363
Myrers 193

N

Nadig 344
Nagel (Ph) 354
Nagel, Heinz 212
Nagel, K. 101
Nagel-Steger 542
Nägele 512
Naguib 189
Nambiar 202
Namdar 198
Napp 27
Naujoks 200
Naulin 517
Navarro 334, 370
Navarro Pastor 348
Nawarotzky 210
Nawatny 198
Neeb 100
Neef 125, 208
Nejad-Asgari 197
Nellen 365
Nellißen 365
Nemitz 525, 532
Nessler 179, 197
Nestle-Krämling 201
Netz 175
Neu 636
Neuber 45
Neubert 203
Neuen-Jacob 153, 175,
193
Neuhaus, Eva 348
Neuhaus, O. 197
Neuhaus-Koch 26, 332,
348, 366
Neuhausen 45
Neukirchen 195, 205
Neumann, Dagmar 638
Neumann, E. 210
Neumann, F. 195
Neumann, Heide 68
Neumann, Norbert J. 202
Neußler 542
Neustadt 364
Neveling 97, 163
Neves 208
Nevsky 525
Ney 34
Nguyen 195
Nickel, Frank 205
Nickel, Horst 338, 359
Nickel, J. 197
Nicklaus 326, 333, 345,
371
Nicole 213
Nicolin 338, 357
Niczyporuk 540
Niederacher 201
Niederau 163
Niedermeyer 163
Niehaus 325

Niehr 344
Niehues 175, 203
Niemann 207
Niemeyer 61
Nienkemper 205
Nieroba 350, 369
Nies 338, 371
Niewöhner 354
Nigetiet 57
Nigro 546
Nikolaou 525
Nikolaus 197
Nilges 40, 43-44, 198
Nilkens 540
Nink 192
Nischik 192
Nispel 525, 536
Nitsch 34
Nitz 163
Nitzberg 354
Noack, Thorsten 206
Noack, Ulrich 113, 126-
127
Noak 197
Nocken 332, 348, 363
Noetges 145, 205
Nohrden 194
Noll 354
Nollmann 38
Nolte-de La Riva 534
Nolting 197
Nonn 97, 326, 341, 363
Northoff 344, 357
Notbohm 194
Notholt 41
Nottebrock 34
Novosel 203
Novotny 52, 138, 144,
151, 188
Nowak 213
Nöckel 529
Nöcker 359
Nölke 195
Nürnberg 29, 51, 98, 137-
138, 144-145, 151,
186, 190
Nürnbergger 175

O

O'Riordan 636
Obaje 201
Obermiller 205
Ochs 638
Odenthal 42
Oels 196
Oermann 189
Oesterheit 518, 537
Oette 196
Özdemir 41
Offenberg 532
Ogermann 525, 536
Ohlogge 194
Ohmann 163, 188, 198
Ohmenhäuser 213
Ohrtmann 122
Okhapkin 532
Okpany 203
Okyere 191
Olbrich 512, 531

Olivier 203
Olk 202
Olliges-Wieczorek 43
Olthoff 205
Olzen 67, 126-127
Ommerborn 204
Ongun 189
Opitz 348, 359
Oppel 163
Orb 211
Oros-Peusquens 100
Ortmann 354
Ortsack 354
Osada 362
Ostapczuk 546
Ostendorf 195
Osterholz 519, 532
Ostermann 497, 542
Ostermeyer 163
Osterrieth 121
Ostrowski 197
Oswald 537
Ott, G. 211
Ott, S. 30, 539
Otte 545
Otto, A. 532
Otto, Frauke 197
Overduin 533
Ozimek 125

P

Pabst-Weinschenk 333,
336, 348, 367
Pack 186, 193
Padval 206
Paeßens 633, 635, 637
Pak 40
Palecek 538
Pallack 97
Pallme König 25-26, 33,
55, 116, 187
Palm, C. 100
Palm, Harry 515, 541
Palomero-Gallagher 100
Pank 37
Pannen 151, 205
Panza 542
Papala 125
Papathanasion 198
Papathemelis 201
Pape 175, 179, 197
Papenhoff 204
Papodopoulos 35
Paquet 99
Parookkaran 525, 535
Partke 212
Pascha-Guerrero 354
Paßlick-Deetjen 163
Paßbreiter 501, 539
Passavand 368
Passia, Dieter 163, 179
Passia, Frau 188
Pater 195
Pätzold 97
Pau 147
Paul 203
Paulsen 525
Paulus 36
Pauly 525, 530

Pause 507, 512, 546
Pawlowski 212
Pechtel 195
Peerenboom 175
Peiper 175, 198
Pelz 195
Pelzer 163
Penke 344
Pentzek 191
Pereira 194
Perings 175
Perreau 192
Perrits 201
Pestotnik 359
Pestsova 540
Peter, Bärbel 188
Peter, St. 163
Peter, Stephan 123
Petermann 525, 538
Peters 97
Peters (OSTR) 97
Peters, Anja 199
Peters, Ayshe 48
Peters, Hans-Peter 354
Peters, Leo 342
Peters, Susanne 344
Peters, Th. 163
Peters, U. 163
Peters, Wilfried 534
Peterschulte 198
Petersen 354
Petri 43
Petry, Dagmar 533
Petry, Walter 508, 530
Pettenkofer 517
Petzold 175, 343, 359
Petzsche 517
Pexa 190
Pfeffer 81, 98, 137-138,
143-144, 151, 192
Pfeiffer 195
Pfeiffer, Heinz-Walter 56
Pfeiffer, Thomas 175
Pfitzer 148
Pfliegung 210
Pflughaupt 45
Philipps 541
Pickler 175, 205
Piech 201
Piekorz 26, 190
Pielarski 189
Pieler 192
Pieper, Peter 194
Pieper, Wolfgang 39
Pieperhoff 100
Pierkorz 52
Pietrowsky 497, 512, 546
Pietruszka 503-504, 512,
538
Pietrzyk 100
Pietschmann 35
Pilipiuk 545
Pingel 211
Piontkowski 517
Pipahl 532
Pippiers 202
Piroth 163
Pistelok 532
Plagge 525, 531
Plassmann 43, 45
Platz 372
Platzen 197

- Plettenberg 200
 Ploner 197
 Plöger 119
 Plum 163, 186
 Poestges 47-48
 Pohl 517, 544
 Pohle 119
 Pohlmann 207
 Polen 100
 Polidori-Nelles 175
 Poll 175, 519, 535
 Pollmann 45
 Pollok 197
 Pomian 348, 363
 Pomjanski 193
 Popovych 100
 Popp 209
 Poppek 213
 Porath 205
 Porbadnik 41
 Poremba 151, 193
 Posse 348, 358, 517
 Pott, Ariane 542
 Pott, F. 163
 Pott, Felix 125
 Pott, H.G. 97, 336, 341, 366
 Potthoff 531
 Pourhassan 211
 Poznansky 100
 Pöhlmann 544
 Pölitz 194
 Pöppel 197
 Pöppelbuss 138
 Pöpping 205
 Pörschke 515
 Prajwal 190
 Pratej 517
 Prazeus 126
 Preckel 175
 Preis 153, 175
 Preißler 354
 Pretzler 51, 97, 506, 507, 512, 532
 Preuß 28-29, 115, 126
 Prick 196
 Primassin 203
 Printz 145
 Prinz 116, 123
 Prinz von Arenberg 31
 Prior 175
 Prisack 208
 Proksch 51, 68, 507, 513, 538-539
 Proulx 546
 Prusko 540
 Pühlhofer 190
 Pukhov 51, 506-507, 513, 533
 Pul 542
 Puls 163
 Pulver 163
 Pum 547
 Püngel 196
 Punzel 175, 208
 Purrmann 175
 Purschke 163
 Puschner 210
 Püttmann 99
 Pütz 540
 Pypetz 369
- Q**
- Quadbeck 211
 Quante 144, 194
 Quast 354, 369
 Quetsch 331, 348, 360
 Quynh-Hoa 192
- R**
- Raab 50, 151, 186, 204
 Raabe 205
 Rackow 38
 Rademacher 55, 175, 211
 Radke 209
 Radnikow 100
 Raff 163
 Raffel 144, 198
 Ramacher 211
 Ramezani Rad 517, 543
 Ramlow 546
 Rammos 163, 195
 Ramp 164, 193
 Ranft 164, 213
 Rang 36
 Range 544
 Rapp 201, 362
 Rasche 164
 Rascher 101, 188
 Raschke 195
 Raßmann 192
 Rast 545
 Rathmann 191, 212
 Ratschek 97, 510, 530
 Rau 164
 Raub 525, 537
 Raubuch 56
 Rauch, B. 192
 Rauch, Lucie 202
 Raupach 59, 189
 Rauthe 354
 Raven 354
 Rebhan 510, 533
 Rechmann 164
 Reck 197
 Reckert 194
 Reckort 205
 Reddig 348, 361
 Reeschke 35
 Reh 354
 Rehbein 199, 333-334, 345, 371
 Rehders 198
 Rehfus 97
 Rehkämper 151, 189
 Reich, Holger 513, 529
 Reich, Hendrik 533
 Reichel 97, 332, 341, 365
 Reichelt 200, 525, 536
 Reichmann, Gabriele 153, 175, 192
 Reichmann, Ira 199
 Reif 205
 Reifenberger, G. 50, 98, 144-145, 151, 193
 Reifenberger, Julia 175, 202
 Reiher 176
 Reihls 201
 Reimann 209, 213
- Reimer 192
 Reimold 176
 Reimsbach 52, 635, 637
 Rein 145, 201
 Reinartz, Elke 542
 Reinartz, Michael 189
 Reinauer 147
 Reinecke 144-145, 176, 193
 Reinehr 176, 196
 Reineke 191
 Reinherth 202
 Reiß 26, 52, 497, 503, 525, 535
 Reissner 211
 Reister 176
 Reiter 51, 513
 Reitz 525
 Rellecke 195
 Renkes-Hegendörfer 181, 191
 Rennwanz 531
 Renter 198
 Rettig 50, 97, 341, 371
 Retzer 191
 Reuband 330, 336, 341, 361
 Reuschenbach 206
 Reuter 348, 368
 Reyer 181
 Reymer 44
 Ribbert 197
 Ribnere 529
 Richard 545
 Richter (Min.-Dir.) 143
 Richter, Andreas 195
 Richter, B. 176, 191
 Richter, Gerd 525, 538
 Richter, Joachim 176, 191, 196
 Richter, Jutta 195
 Richter, K.H. 154
 Richter, Lisa 196
 Richter, Nicole 635, 638
 Richter-Polynice 181, 191
 Richthof 364
 Rickes 344
 Riebe 539
 Rieche 525, 538
 Riechert 354
 Riedel 125, 515
 Rieder 144-145, 194
 Riediger 198
 Riehl 96-97, 144, 519, 541
 Rieker 202
 Riemann 348, 360
 Riemenschneider 193
 Riemer 192
 Riesbeck 211
 Riesner 67, 98, 508, 542
 Rigbers 539
 Rijn 202
 Riks 43
 Ringelstein 199
 Rinker 208
 Rinnert 206
 Riße-Weisenfeld 364
 Ritschel 39
 Ritter, Bettina 47
 Ritter, Helmut 497, 513, 535
- Ritz-Timme 143, 145, 151, 194
 Ritzmann 145
 Robenek 195
 Rocholl 210, 334, 350, 373
 Rockel 213
 Rodeck 164
 Roderigo 541
 Rodríguez Arrese-Igor 354
 Roeb 101
 Roehl 354
 Roels 195
 Roerig 193
 Roes 199
 Roggenkamp 519, 543
 Rohleder 526
 Rohrbacher 326, 333, 336, 341, 367
 Roin 201
 Rolles 633, 635, 637
 Rollenwagen 100
 Roller 202
 Romanzetti 100
 Rombeck-Jaschinski 344
 Rometsch 67, 187
 Romio 189
 Rommel 201
 Roncero 370
 Rood 207
 Roos 51
 Rose 98, 212, 497, 513, 539, 541
 Rosellen 44-45
 Rosenau 519, 544
 Rosenbach 348
 Rosenbauer 212
 Rosenbaum, Thorsten 544
 Rosenbaum, Katja 200
 Rosenbaum, Th. 176
 Rosenbruch 164, 176
 Rosenkranz 192
 Rosin 164
 Roskothen 343
 Roßner 113, 127
 Rosnowsky 540
 Ross 148
 Rota Kops 100
 Roth, Bernhard 104, 151, 197, 526
 Rothamel 204
 Rothe, Helga 176
 Rothe, Jörg 497, 507, 530-531
 Rothhammer 197
 Rothhoff 144-145, 195
 Rottko 201
 Rox 208
 Royer-Pokora 98, 144, 151, 194
 Röder 208
 Röger, Herr 197
 Röher 147, 198
 Röhlen 198
 Röhm 525, 538
 Röhrborn, Ansgar 176
 Röhrborn, G. 147
 Röhrdanz 176
 Rölling 525, 536
 Römer 359

- Rösch 338
 Röse 101
 Rösen 164, 212
 Rössel 123
 Röttger 164
 Rüdiger 201
 Rudolph 45
 Rudolf 164
 Rudoy 197
 Ruf 195
 Ruggiero 34
 Ruider 519
 Rulcovius 211
 Rumpf 27, 58, 332, 348, 364
 Runde 164
 Runte 371
 Ruppe 199
 Rüsck 198
 Rusinek 343
 Rütering-Stommel 42
 Rütter 98, 502-504, 513, 541
 Rutschmann 526
 Rüttermann 204
 Rütz 26, 29, 113, 127
 Ruwiedel 213
 Ruwwe 30, 635, 637
 Rybicki 526, 531
 Ryschka 44
 Ryseck 200
- S**
- Sabel 138, 153, 176, 201
 Sack 164
 Sadowski 127
 Safai-Haeri 199
 Safaian 195
 Sagban 199
 Sager 188
 Sagert 195
 Sahn 513
 Sailer 192
 Saito 354
 Salber 100
 Saleh 176, 198
 Salwierz 542
 Salz 354
 Salzenberg 631
 Salzmann 526, 537
 Samm 51, 513
 Sanchez 636
 Sander 191, 195
 Sandmann 145, 151, 199
 Sandomirski 533
 Santarius 508
 Santourlidis 208
 Sarah 529
 Sarge 39
 Sarikaya 201
 Sato 202
 Sauer, Frau 189
 Sauer, Manfred 354
 Saueremann 631, 635, 637
 Savage 181, 191
 Sawitza 196
 Saxena 197
 Schaal 98, 164, 193
 Schaar 195
- Schäble 547
 Schabsky 125
 Schad-Seifert 341, 372
 Schade, Hans 181
 Schade, Nicole 213
 Schädel-Höpfner 199
 Schadewaldt, H. 147, 206
 Schadewaldt, P. 164, 202
 Schaeben 204
 Schäfer, Achim T. 194
 Schäfer, André 526, 535
 Schäfer, C. 534
 Schäfer, Claudia 213
 Schäfer, E.L. 164
 Schäfer, K.-L. 176, 193
 Schäfer, R. 209
 Schafroth 49, 97, 336, 341, 370-371
 Schahab 195
 Schaller 119
 Schalong 363
 Schamoni 179
 Schannwell 153, 176, 195
 Schanz 201
 Schaper, Jörg 198
 Schaper, Klaus 516, 535
 Scharf, Andrea 213
 Scharf, H.W. 334, 337, 345, 365
 Scharf, R.E. 81, 98, 145, 151, 206-207
 Scharffetter-Kochanek 176
 Scharfstädt 201
 Scharnowski 637
 Scharr 101
 Schatlowksi 545
 Schattenberg 198
 Schätzer 44
 Schedel 526
 Scheerer 211
 Scheiba 540
 Scheibner 148
 Scheins 100
 Schell 354, 544
 Schellenberg 354
 Schellhammer 198
 Scherbaum 151, 195-196, 212
 Scherer 164, 176, 192
 Scherfeld 197
 Scheu 192
 Scheuermann 526, 531
 Scheunemann 198
 Scheuring 98
 Scheuten 210
 Scheven 519, 529
 Schewe 190
 Schiegl 199
 Schierbaum 506-507, 513, 533
 Schiff 191
 Schiffmann 193
 Schikowski 213
 Schilcher 176
 Schild 164
 Schildgen 195
 Schillberg 125
 Schiller, Georg 28, 333-334, 346, 368
 Schiller, Stephan 497, 513, 532
- Schillings 36
 Schindler 191
 Schinner 195
 Schins 51, 176, 213
 Schipke 164
 Schipper 190, 200
 Schira 197
 Schirbach 199
 Schirmeister 25, 27, 29, 101, 631, 634, 637
 Schirmer, M. 164
 Schirmer, W. 510
 Schiwy 197
 Schlack 51
 Schlaghecke 164
 Schlehofer 27, 113, 127
 Schleicher 189
 Schlemper 211
 Schlesinger 100
 Schleuter 125
 Schlickeiser 102
 Schlieper 164
 Schliess 98, 153, 176
 Schlipkötter 50, 147
 Schloot 176, 212
 Schlömer 96-97
 Schlue 205, 510
 Schlump 202
 Schlüter 526, 530
 Schmah 517
 Schmalbruch 176
 Schmallowsky 526, 530
 Schmauck 192
 Schmelter 546
 Schmelzle 198
 Schmid, D. 533
 Schmid, Juliane 546
 Schmid-Lamarque 181, 191
 Schmidt, Annette 526, 536
 Schmidt, B. 209
 Schmidt, Christian K. 348, 360
 Schmidt, D. 144, 197
 Schmidt, E. 147
 Schmidt, Frau 214
 Schmidt, Helmut 164
 Schmidt, Herr 97
 Schmidt, Jan 195
 Schmidt, Klaus G. 143-144, 152, 203
 Schmidt, M. 536
 Schmidt, Matthias 516
 Schmidt, Rosemarie 198
 Schmidt, Sonja 210
 Schmidt, T. 543
 Schmidt, Thomas 526, 529
 Schmidt-Kötters 123
 Schmidt-Kraepelin 211
 Schmidtmann 635, 637
 Schmiedel 63
 Schmiegelt 211
 Schmitt 98
 Schmitt, G. 147
 Schmitt, Lutz 504, 513, 537
 Schmitt, M. 517
 Schmitt, Markus 196
 Schmitt, Roland 194
 Schmitt, S. 186
- Schmitt, Simone 37
 Schmitt, W. 200
 Schmitt-Wrede 541
 Schmitz 196
 Schmitz, Andrea 205
 Schmitz, Bettina 205
 Schmitz, Dagmar 529
 Schmitz, Daniel 526, 536
 Schmitz, F. 197
 Schmitz, Franz-Josef 165
 Schmitz, Frau 497
 Schmitz, Ingo 176, 207
 Schmitz, Julia 372
 Schmitz, Michael 542
 Schmitz, Norbert 177
 Schmitz, Rüdiger 148
 Schmitz, Sarah 526, 536
 Schmitz, Sylvia 44
 Schmitz, Werner 165
 Schmitz, Wilhelm 35, 41
 Schmitz, Winfried F. 119
 Schmitz-Dräger 165
 Schmolke 47-48
 Schmuck 177
 Schnabel 177
 Schneider, B. 195
 Schneider, B. 211
 Schneider, Christine 209
 Schneider, Dirk 526, 536
 Schneider, Dominik 153, 177
 Schneider, G. 204
 Schneider, Heike 101
 Schneider, Helmut 97
 Schneider, Kurt 137, 144
 Schneider, Leonid 190
 Schneider, Matthias 125
 Schneider, Matthias 27, 137-138, 152
 Schneider, Michael 142, 165, 195
 Schneider, Michael 145, 200, 206
 Schneider, R. 46, 531
 Schneider, Ronald 526, 546
 Schneider, W. 147
 Schneiders 28
 Schnell 181, 191
 Schnell 165
 Schnickmann 195
 Schnitzler 98, 152, 196, 210
 Schnürch 165
 Schnurr 165
 Schoberth 100
 Schoder 38
 Schoebel 177
 Schoenauer 348
 Schofer 213
 Scholtes 189
 Scholtholt 165
 Scholtyssik 207
 Scholz, H. 354
 Scholz, Martin 165, 199
 Schonlau 206
 Schooldermann 196
 Schoon 199
 Schoppe 165, 193
 Schormann, Gerhard 343

- Schormann, Thorsten 177, 188
 Schott, Helmut 47-48
 Schott, Matthias 153, 177, 195
 Schottenfeld-Naor 212
 Schöler 200
 Schön, Frau 212
 Schön, Manfred 362
 Schön, Niklas 177
 Schönberg 208
 Schönberger 203
 Schönborn 97, 343, 366
 Schöne 119
 Schönfeld 631
 Schönhaber 526, 535
 Schönherr 40, 537
 Schönherr, Alexandra 201
 Schönherr, Thomas 26, 519
 Schöttler 69, 541
 Schöttner 513, 531
 Schöwe 46, 357
 Schrader, L. 338, 370
 Schrader-Wuppermann 192
 Schrader, J. 25, 27-28, 51, 67, 81, 98, 144, 152, 189
 Schramm, Martin 193
 Schramm, Ruth 196
 Schramm, Stefanie 526
 Schrauf 517
 Schraven 192
 Schravendijk 61
 Schreckenbach 200
 Schreckenberg 342
 Schreiber 47-48
 Schrey 154
 Schrills 190
 Schrobang 526, 538
 Schroeder 195
 Schrotten 145, 152, 202
 Schröder, Elisabeth 40, 208
 Schröder, Eugen 38, 101
 Schröder, Joachim 362
 Schröder, K.E. 165
 Schröder, Nicole 336, 349, 368
 Schröder, Peter 177, 213
 Schröder 52, 513, 529
 Schrör 98, 145, 152, 192
 Schröter 177
 Schrupf 197
 Schu 201
 Schübel 147, 204
 Schubert, Dominique 198, 545
 Schubert, Walfried 354
 Schuck 537
 Schüller 518
 Schuhmann 195
 Schuier 177, 210-211
 Schulitz 147
 Schüller 195
 Schulte am Esch 177, 198
 Schulte, D. 196
 Schulte, H.-D. 148
 Schulte, K.-M. 177
 Schulte, Knut 119
 Schulte, Sandra 202
 Schulte, Ulrich 26, 28, 500, 504, 537
 Schulte-Beerbühl 354
 Schulte-Brinkmann 165
 Schulte-Herbrüggen 67, 338, 370
 Schultes-Rathert 209
 Schultheiß 69
 Schulz 98, 165, 202
 Schulze 195
 Schulze, G.E.W. 510
 Schulze, J. 342
 Schulze-Osthoff 51, 98, 152
 Schulze-Röbbecke 177, 192
 Schumacher, A. 181, 191
 Schumacher, Brigitte 200
 Schumacher, Christoph 355
 Schumacher, Juha 27
 Schumacher, Markus 26
 Schumacher, O.M. 144, 154
 Schumacher, Ralf 205
 Schumacher, Sabine 97
 Schumann 26, 52, 497, 501-503
 Schünke 542
 Schürer 177
 Schurr 101, 513
 Schurz 97, 329, 341, 357
 Schützen 119, 205
 Schuster, A. 145, 165, 203
 Schuster, F. 203
 Schuster, G. 539
 Schütt 201
 Schütte, Frank 34
 Schütter 165
 Schütz 123
 Schütze (LRSD) 97
 Schütze, Mark 123
 Schwantes 192
 Schwark 41, 211
 Schwarte 177
 Schwartzes 205
 Schwartzkopff 165
 Schwarz, Frank 177, 204
 Schwarz, Inge 214
 Schwarz, Irina 532
 Schwarz, M. 214
 Schwarz, Oliver 119
 Schwarz, Susanne 39, 186
 Schwarz-Schütte 31, 67
 Schwarze 165, 194, 349, 370
 Schwarzer 28, 97, 101, 330, 337, 341, 357-358
 Schwarzkopf 40, 47
 Schwarzmaier 165, 207
 Schwede 51
 Schweiger 207
 Schweitzer 500, 529
 Schweizer, Helga 26, 30, 40
 Schweizer, Rudolf 40, 364
 Schweizer, Stefan 345
 Schwemin 192
 Schwenen 165
 Schwenzer 165
 Schweres 367
 Schwinger 40, 188
 Schwippert-Houtermans 212
 Schwuger 510
 Sci 204
 Scott 518
 Seefeld 526, 536
 Seeger 355
 Seelos 191
 Seemke 142, 191
 Seibert 116, 637
 Seidel, Claus 99, 513, 536
 Seidel, Therese 97, 339, 369
 Seidler 332, 349, 367
 Seifen 211
 Seiler 201
 Seißler 177
 Seitz 98, 145, 191
 Seiwert 196
 Selbach 189
 Sell 188
 Sellerio 355
 Sellmann 205
 Semmler 339, 362
 Semsch 97, 344, 371
 Sendker 539
 Senses 191
 Seredov 533
 Sergeeva 177, 189
 Settevendemie 195
 Shah 100
 Shadakova 206
 Shimada 326, 341, 372
 Shimizu 349
 Shirin-Mühlhofer 192
 Shirin-Sokhan 191
 Shymansets, 190
 Sibylle 137-138
 Siebers 333, 350, 367
 Siebert 43
 Siebler 98, 165, 196
 Siebold 633, 635, 637
 Siegert 536
 Siegesmund 26, 28
 Siegler 191
 Siegmann 145, 194
 Siegmund 194, 529
 Siegrist, Johannes 142, 144, 145, 152, 190, 192
 Siegrist, Karin 344
 Siekiera 195-196
 Sielk 191
 Siemes 529-530
 Siemon 205
 Siepe, Hans T. 97, 325-326, 336-337, 341, 371
 Siepe, Karin 355
 Siepermann 203
 Siepmann 165
 Sies, C. 181
 Sies, Helmut 98, 152, 189
 Sievert 119
 Sigloch 535
 Sijben 192
 Silchenko 100
 Simon, Annamaria 189
 Simon, Dietmar 166
 Simon, Eva 202
 Simon, Julia 188
 Simon, K. 166
 Simon, Robert 538
 Simon, Rüdiger 513, 545
 Simon-Schäfer 97
 Simons, Angelika 497
 Simons, Petra 529
 Simons, Vera 37, 186
 Singh 195, 204, 207, 355
 Singhof 51, 97, 505, 513, 529
 Sinha-Röder 192
 Siopi 41
 Sitt 345, 355
 Sket 633
 Skrandies 334, 345, 373
 Slotty 201
 Smets 26, 49, 101, 503, 631, 633-634, 638
 Smits 537
 Smitz 69
 Soberger 192
 Soboll 27-28, 137-138, 142, 144-145, 166, 190
 Sofianos 195
 Sohn, Dennis 207
 Sohn, Wolfgang 181, 192
 Sokolova 211
 Sokolovska 200
 Solbach 138, 144, 166
 Solduga Ramirez 526
 Solibakke 355
 Sol 102
 Sommerfeld 196
 Sommerhoff 186
 Sommerkorn 189
 Somville 166
 Sonnenberg 526, 538
 Sonnenfroh 531
 Sørensen 526
 Sorg 177, 208-209
 Sowa 29, 47-48
 Spahn 546
 Spandick 54
 Spannagel 546
 Spatschek 26, 51, 67, 97, 513, 533
 Specker 177
 Spelsberg 200
 Spermann 527, 531
 Söfing 119, 355
 Spiegelberg 211
 Spiegl 47-48
 Spiekerkötter 177, 202
 Spier 127, 349, 360
 Spies 43-44
 Spiliopoulos 199
 Spiller 166
 Spraul 166
 Sprenger 166
 Sprick 166, 179
 Springorum 121
 Sprock 180
 Sproll 200
 Sribar 208
 Srivastava 197
 Stabarin 355
 Stadler 55
 Stadtfeld 345, 358

- Stahl, Wilhelm Josef 144, 152, 189
 Stahl, Yvonne 545
 Staib 67, 147, 518
 Staiger 153, 177
 Staikov 99, 518
 Stainer-Battaglia 211
 Stammem 200
 Stamminger 349, 360
 Stan 189
 Ständer 527, 536
 Stannigel 202
 Stanske 195
 Stark 510
 Starke 40, 166
 Staudt 144
 Staudt, Claudia 513, 533, 536
 Steckler 518
 Stednitz 45
 Stefan 196
 Steffan 539
 Steffen 97, 505, 513, 529
 Steffens 527, 536
 Stege 153, 202
 Steger 519, 542
 Stegmann 166
 Steigel 527, 535
 Steiger 145, 152, 201
 Stein, Markus 332, 341, 365
 Stein, A. 97
 Stein, Dieter 49, 97, 101, 326, 333, 341, 368
 Stein, Eva 208
 Steinbach 166
 Steinberg 509
 Steinbrenner 190
 Steiner, A. 195
 Steiner, G. 181, 192
 Steingrüber 147, 190
 Steinhagen 192, 203
 Steinhaus-Wittig 198
 Steinig 199
 Steinke 166
 Steinmaß 527, 538
 Steinmüller 518
 Stephan, Babette 204
 Stephan, Jonathan 541
 Stephan, M. 205
 Stephan, Volker 177
 Steuber 97, 329, 337, 345, 358
 Stevens 37, 187
 Stichtenoth 47, 543
 Stickler 331, 345, 361
 Stieleke 46, 365, 370
 Stiller 537
 Stini 527, 531
 Stock 329, 341, 365
 Stockhorst 153, 166
 Stockschläder 154, 178, 206-207
 Stocklein 198
 Stoerig 28, 507, 513, 546
 Stoff-Stoff-Khalili 201
 Stoffels 100
 Stojanka 181
 Stoldt 206-207, 519, 542
 Stoll 189
 Stolz 355, 369
 Stolze 97
- Storck 97
 Stork 28, 349, 370
 Stöckel 39
 Stöcker 100
 Stötzel 338, 365
 Strack 200
 Stranz 355, 369
 Straßburg 147, 204
 Straßburger 212
 Strassen 541
 Strasser 166
 Stratkötter 210
 Stratmann, C. 192
 Stratmann, D. 192
 Strauer 152, 195
 Strauß 53, 181, 211
 Strauss 181
 Strecken 349
 Strehlow 99, 510
 Striefel 211
 Striedter 355
 Stritzel 196
 Stroeks 542
 Strohmeier, G. 67, 147
 Strohmeier, Th. 166
 Strohn 119
 Strotmann 510
 Strünc 331, 345
 Strupp 195
 Stubbe 509
 Stüber 35
 Stüeken 211
 Stühmeier 178
 Stummer 178, 201
 Stumpf 199
 Stursberg 205
 Stutte 213
 Stüttgen, Johanna 26, 33
 Stüttgen, Thomas 182
 Stüttgen, Ulrich 26, 138, 142-144, 152, 204
 Stützel 67
 Stüve 197
 Suchy 509, 533
 Sucker 206-207
 Südhoff 203
 Sugiri 213
 Sunderdiek 154, 178
 Sundmacher 145, 147-148
 Supprian 178, 192, 211
 Surovcak 36
 Susanto 212
 Suscheck 178
 Süßmuth 338, 362
 Svensson 544
 Syassen 515
 Sydlík 213
 Sydeounis 527, 547
 Szabó 178
 Szafranski 543
 Szentivanyi 373
 Szymanski 46-48
 Szyzko 30
- T**
- Tabaglio 350, 371
 Tabatabai 527, 535
 Tacer 26, 29, 53
 Tagsold 334, 349, 372
 Takhsha 197
 Tamminga 207
 Tardiskulli 211
 Tarkowski 33
 Tarnow 147
 Tass 100
 Tatchen 527, 537
 Täube 355
 Teich 13
 Teloo 214
 Temme 194
 Temperton 101
 Tenenbaum 202
 Tepe 97, 332, 343, 357, 367
 Ter Veld 212
 Terhorst 192
 Teschke 166
 Tetzlaff 45
 Teune 542
 Teuscher 204
 Thaler 196
 Thämer 148, 189
 Thamm 35
 Theil 519
 Theis 188
 Thelen 199, 207
 Theunissen 43
 Thewissen 189
 Thiagarajan 542
 Thiel, Andreas 539
 Thiel, Markus 125
 Thiele 101
 Thielen (OSTR Dr.) 96
 Thielen, P. 539
 Thiemann 166
 Thieme 67, 101, 634
 Thies 100
 Thole 33
 Thomas 192, 532
 Thormeyer 37, 186
 Thorpe 101
 Thorwart 518, 534
 Thömmes 518
 Thöne 199
 Tibussek 202
 Tiegel 30, 334, 341, 373
 Tiemann 189
 Tietje 527, 530
 Tietz 196
 Tietze 540
 Tilker 543
 Tillmann 541
 Tilstra 192
 Ting 193
 Tokar 51, 369, 518
 Tokyürek 41
 tom Dieck 206-207
 Tomaschewski 531
 Tomaschoff 166
 Tomasino 100
 Toncian 532
 Topic 547
 Topp 198
 Torres 542
 Torsten 204, 355
- Tosuncuk 199
 Totzke 207
 Toutzaris 197, 206
 Tönnemann 355
 Traber 349, 367
 Trampe-Kieslich 193
 Tran-Tien 205
 Tranow 349, 361
 Trapp 208
 Traude 34
 Treffeisen 97
 Treiber 188
 Trellenkamp 527, 536
 Treschan 205
 Tress 104, 152, 209-210
 Treude-Haendeler 97
 Treue 368
 Trinkaus 373
 Trkulja 329, 349, 365
 Trobisch 166
 Trommer 195
 Trompeter 208
 Träger 203
 Trube-Becker 148
 Trude-Haendeler 97
 Trumpa 355
 Trunk · 120
 Trux 355
 Tsutsunashvili 26-27, 326
 Tucci 540
 Tuczek 53
 Turan 195
 Turnsek 355
 Turowski 145, 198
 Tustas 198
 Tutschek 178
 Twehues 214
- U**
- Uehlecke 206
 Uellenberg 333, 346, 368
 Uerscheln (STD) 97
 Uerscheln, Gabriele 97, 355
 Ugowski 33
 Uhlenbusch 509
 Uhrberg 178, 208
 Ukic 211
 Ulbrich 192
 Ulrich 166
 Ulrichs 97
 Umanski 195
 Unfried 51, 178, 213
 Unkelbach 182, 192
 Ünlü 527, 530
 Unsöld 166
 Unterberg 51
 Unterweg 333, 336, 349, 369-370
 Unzeitig 205
 Urban 167, 205
 Urbanetz 518
 Usbeck 546
 Utpadel 211

V

Vahedipour 100
 Valder 47
 Van Berlo 213
 Van der Sanden 127
 Van Dusschoten 101
 Van Os 542
 Van Valin 332, 342, 364
 Van Vormzeele 540
 Vandael 189
 Vandemeulebroecke 200
 VanTeeffelen 533
 Varney 167
 Vasilyev 532
 Vaterrodt-Plüsenhecke 547
 Vay 198
 Vchivkov 199
 Vehlhaber 28, 40, 47
 Vellener 203
 Venizeleas 188, 198
 Verde 188
 Verheyen 503
 Vervoorts 207
 Vester 167
 Vetter 527, 531
 Viehöver 355
 Vierkotten 542
 Viethen 189
 Vink 533
 Virginia 202
 Voegele 144
 Vogel, M. 202
 Vogel, S. 192
 Vogelaar 197
 Vogelberg 167
 Vogt 178
 Vohr 516
 Voiculescu 178, 196
 Voigt 530
 Voigtländer 191
 Volker 120
 Volkmann, Armin 527
 Volkmann, Klaus 358
 Volkmar 26, 365, 527, 538
 Volkmer 201
 Vollmer 97, 197, 509, 540
 Volmer 196
 Vom Dahl 156
 Vompras 527, 530
 Von Alemann 29, 50, 127, 325-326, 331, 336, 340, 360
 Von Beust 211
 Von Boeselager 362
 Von Bormann 155
 Von dem Bussche 116
 Von der Crone 189
 Von Dobbeler 325
 Von Falck 121
 Von Ferber 170
 Von Geldern 197
 Von Giesen 170
 Von Halem 31
 Von Harnack 146
 Von Herbay 171
 Von Hirsch 210-211
 Von Hirschfeld 352
 Von Hülsen-Esch 364
 Von Knop, J. 514
 Von Mikecz 174, 213, 517

Von Olenhusen 97
 Von Rybinski 517
 Von Schreitter, M. 192
 Von Schreitter, W. 181, 192
 Von Wangenheim 516
 Von Weihe 198
 Von Wilmsdorff 211
 Von Wolmar 201
 Vorlauffer 510
 Vorraun 38
 Vorstius 546
 Voß 188
 Vosberg 148
 Voss 213
 Vosse 44
 Vossen 120
 Vosteën 147
 Votsis 349, 357
 Vowe 342, 359
 Vögele 28, 97, 144, 206, 345
 Vögeli 154, 167
 Völlings 38
 Vrettos 201
 Vu 527, 536

W

Wachtendonk 97
 Wagenmann 178, 200
 Wagner, Bianca 367
 Wagner, Claus 355
 Wagner, G. 180, 190
 Wagner, Gerd Rainer 101, 631, 633-634, 637
 Wagner, Martha 44
 Wagner, R. 502-503, 542
 Wagner, Veronique 126
 Wagner, W. 167
 Warendorf 190
 Waldheim 519, 538
 Waldmann 97
 Walge 530
 Walldorf 520, 541
 Wallenfang 192
 Wallius 527
 Walochnik 44
 Walter, Achim 101
 Walter, E. 206
 Walter, Susanne 541
 Walther, Andreas 212
 Walther, Lars 39
 Walther, Susanne 113
 Walz 189
 Wanke 500, 513, 531
 Warmke 358
 Warskulat 154, 178, 196
 Waßmuth 167
 Wätjen 51, 178, 192
 Weber, A.-A. 51, 143
 Weber, Andreas P.M. 513, 540
 Weber, B. 192
 Weber, C. 97, 338, 362
 Weber, Friedrich 167
 Weber, H. 510
 Weber, Thomas 144
 Weber, Zork 195
 Wechsler 147

Wege 190
 Weggen 193
 Wegmann 123
 Wehle 339
 Wehle 357
 Wehling 152, 167
 Wehmeier 167
 Weichelt 192
 Weidner 100
 Weiergräber 100
 Weierstall 546
 Weigelt 26, 138
 Weihrauch 167
 Weik 190
 Weimann-Stahlschmidt 201
 Wein 509
 Weinbrenner 211
 Weingart 206
 Weinhold 208
 Weinkauff 503, 513, 536
 Weinspach 203
 Weintz 355
 Weiß, André 35
 Weis, Christiane 199
 Weiß, Jürgen 212, 342
 Weiß, Ralph 336
 Weiß-Blankenhorn 100
 Weis-Müller 178, 199
 Weise, Frank 167
 Weise, H. 167, 205
 Weise, W. 147
 Weiskircher 60, 65
 Weismüller 345, 357
 Weiss, H. 504
 Weiss, Martin 205
 Weiss, Ralph 359
 Weiss, Stephan 534
 Weissenberg 213
 Weitz 529-530
 Weitzel 527, 534
 Welbers 50, 101, 349, 365-366
 Welke 201
 Weller 188, 197
 Weller 365
 Wendel 152
 Wendland 635, 637
 Wengeler 97, 332-333, 343, 365-366
 Wenk 188
 Wenning 196
 Wensink 533
 Wenz 527
 Wenzel 126, 200
 Wenzel-Meyburg 202
 Wenzens 510
 Werdehausen 205
 Werner, Andreas 178
 Werner, Ch. 167
 Werner, Martin 207
 Werners 178
 Wernet 98, 167, 208
 Werning 27, 349
 Wertbruch 195
 Werth 196
 Wess 201
 Wessalowski 178, 203
 Wessel, Horst A. 344, 363
 Wessels 211, 213
 Wessing 68, 120
 West-Leuer 104

Westerdorff 85
 Westerhausen 167
 Westermann-Angerhausen 342
 Westhof, Bettina 178, 201
 Westhof, Eva-Maria 125-126
 Westhoff, Peter 27, 29, 96, 497, 514, 540
 Wettke 182, 191
 Weyers 190
 Wicht 507, 518, 532
 Widmer 213
 Wiemann 211
 Wiczorek 202
 Wiedemann 527, 536
 Wiedenbauer 546
 Wiefels 212
 Wiefelspütz 120
 Wiegand 167, 197
 Wiegelmann 167
 Wieler 167
 Wieneke 527, 536
 Wiener, Andreas 364
 Wiener, Jürgen 336, 345
 Wiese 96, 101
 Wiesehan 542
 Wiesemann 97, 332, 344, 363
 Wiesen 97
 Wiesenfahrt 545
 Wiesner 633, 635, 638
 Wilcke 355
 Wild 199
 Wilden 13
 Wildhagen 533-534
 Wildmeister 167
 Wildt 101
 Wilhelm 527
 Wilke 205, 527, 536
 Willi 198
 Willberg 189, 198
 Willbold 98, 514, 542
 Wille, Ch. 192
 Wille, Günther 31
 Wille, Nils 127
 Wendland 635, 637
 Willems, Marie-Luise 47
 Willems, Ursula 188
 Willenberg 195
 Willers 47-48
 Williger 543
 Willhardt 31
 Willi 27, 51, 97, 102, 514, 532
 William 193
 Wilms 527
 Willnow 148
 Willuhn 509, 539
 Willy 527, 535
 Wilm 145, 191
 Wilms 205
 Wilms 100
 Wilmsmann 123
 Willudda 540
 Wimmershoff 192
 Windfuhr 339
 Windolf 143, 145, 152, 199
 Windolph 366
 Windorf 349, 364
 Wingen 533



- Winkelmann 168
 Winkhaus 26
 Winkler, Carsten 635, 638
 Winkler, Christian 540
 Winkler, Katharina 631
 Winneke 168
 Wins 42
 Winter, Joachim 168
 Winter, Svenja 41
 Winterer 152, 182, 210-211, 527, 538
 Winterhalter 200
 Winterstein 13
 Winz 100
 Wirrwarr 197
 Wirsing 67
 Wirsing-Freiherr von König 67, 168
 Wirth, K. 148
 Wirth, Ute 46, 114
 Wirthle 205
 Wirtz 544
 Wisbauer, M. 203
 Wisbauer, Robert 97, 510, 530
 Wissmann 123
 Wist 509
 Witjes 541
 Witsch 505, 514, 529
 Witte, Bernd 97, 326, 342, 366
 Witte, Jürgen 178
 Witte, M. 192
 Wittgrefe 198
 Wittig 207
 Wittkamp 197
 Wittlich 542
 Witzel 178
 Wochnik 182, 192
 Wodsak 337, 349, 371
 Woelk 355
 Wolf, Axel 45
 Wolf, E. 40
 Wolf, G. 509
 Wolf, Michael 546
 Wolff 542
 Wolff, D. 201
 Wolff, M.R. 154
 Wolff, Wilfried 101
 Wolfsdorf 205
 Wollny 191
 Wolter 97
 Wolter, E. 193
 Wolter, Ingrid-Charlotte 333, 349, 369
 Wolter, Marietta 193
 Wolters 356
 Won 196
 Worth 168
 Wortmann 186
 Wöller 178
 Wölier 179, 210
 Wrage 200
 Wratil 332, 349
 Wrede 637
 Wrenger-Küfen 190
 Wulfert 195
 Wulff 509
 Wunderli 339, 371
 Wunderlich, Dieter 339
 Wunderlich, F. 51, 514, 541
 Wunderlich, St. 98
 Wünsche 541
 Wurm, Felix 120, 636
 Wurm, Melanie 203
 Wurm, Reinhild 542
 Würthner 192
 Wußmann 56
 Wüstemeyer 356
 Wuttke 34
 Wysocki 533
- Y**
 Yalcindag 546
 Yao 113, 126, 368
 Yildirin 541
 Yokus 195
 Younes 199
 Yousef 195
- Z**
 Zachariae 510
 Zad-Hagh 194
 Zahner 179
 Zamboglou 179
 Zander-Ullrich 209
 Zanger 188, 530
 Zäske 211
 Zaun 370
 Zdrazil 538
 Zehetner 55-56
 Zemlicka 211
 Zerbin 58
 Zetzsche 126
 Zeus 195
 Zhang 528, 532, 536
 Zhao 546
 Zhou 197, 528, 536
 Ziaja 213
 Zickler 197
 Ziegert 192
 Ziegler 212
 Ziegler, D. 168
 Zielasek 145, 179, 210-211
 Zieren 120
 Zilkens 120, 123, 201
 Zilles 98, 100, 102, 152, 188-189
 Zimdahl 516
 Zimmer 179, 204
 Zimmerbeutel 196
 Zimmerling 209
 Zimmermann, Yvonne 541
 Zimmermann, A. 56
 Zimmermann, Albert 193
 Zimmermann, André 200
 Zimmermann, Christian 120
 Zimmermann, Horst 36
 Zimmermann, Norbert 120
 Zimmermann, Norbert 179
 Zimmermann, Silke 507
 Zimmermann, Valerie 113
 Zimorski 540
 Zindler 147
 Zipfel 331, 345, 359
 Zipper 193
 Zirnbauer 102
 Zlomuzica 547
 Zohren 195
 Zotz 179, 206-207
 Zöllner 342
 Zrieq 544
 Zschernack 37, 186
 Zschirnt 34
 Zumfelde 120
 Zvyagintsev 100
 Zwach 123
 Zweck 356
 Zwiefel 201

www.buchsv.de

3,2 Mio. Bücher, Hörbücher, CD-ROMs und DVDs
Tag-zu-Tag-Lieferservice portofrei



Blick ins Haupt-
geschäft: 400.000
Bücher und Medien
im Sofort-Zugriff



BUCHHAUS ANTIQUARIAT STERN-VERLAG

Friedrichstr. 24-26 40001 Düsseldorf ☐ ebenerdig Talstr.
9.30-20, Sa -18 (Advent -20) ☎ 3881-0 www.buchsv.de e-mail@buchsv.de

Universitätsbuchhandlung auf der Mensabrücke

☎ 346161 unibuch@buchsv.de



Universitäts- und
Landesbibliothek Düsseldorf

Gute Bücher

zu *BAföG-Preisen!*

40–90% sparen!

bei allen Restauflagen!

10.000 Titel

für Studium und
Freizeit!

www.jokers.de

Jokers Buchladen

Mittelstraße 17

Mo. – Sa. 10.00–20.00 Uhr

Jokers
restseller