

# Universität Düsseldorf



**Personen- und Vorlesungsverzeichnis**

**Wintersemester 1988/89**



## Zeittafel

Wintersemester 1988/89

Sommersemester 1989

<b>Semesterbeginn:</b>	1. Oktober 1988	1. April 1989
<b>Semesterschluß:</b>	31. März 1989	30. September 1989
<b>Beginn der Vorlesungen:</b>	10. Oktober 1988	10. April 1989
<b>Letzter Vorlesungstag:</b>	10. Februar 1989	7. Juli 1989
<b>Die Vorlesungen fallen aus:</b>	1. November 1988 (Allerheiligen)	1. Mai 1989 (Maifeiertag)
	16. November 1988 (Buß- und Betttag)	4. Mai 1989 (Christi Himmelfahrt)
	24. Dezember 1988 bis 8. Januar 1989 (Weihnachtsferien)	15. Mai 1989 (Pfingstmontag)
		25. Mai 1989 (Fronleichnam)
		17. Juni 1989 (Tag der deutschen Einheit)
		(Sport-Dies)
		Termin wird noch bekanntgegeben

### Bewerbungsfrist:

Entwicklungs- u. Sozialpsychologie  
(Nebenfach)

— **Ausschlußfrist** — bis 15. Juli 1988

für die Fächer Medizin,  
Zahnmedizin, Pharmazie  
und Psychologie  
(nur für höhere Semester)

— **Ausschlußfrist** — bis 15. September 1988

bis 15. März 1989

### Immatrikulationsfrist:

nur für zulassungsfreie Fächer 1. Juli bis 7. Oktober 1988

1. Februar bis 7. April 1989

Die Einschreibunterlagen sind  
in der vom Studentensekretariat  
jeweils mitgeteilten Frist  
zurückzusenden

### Rückmeldefrist:

für die Fächer Medizin,  
Zahnmedizin, Pharmazie  
und Psychologie

— **Ausschlußfrist** — 1. Juli bis 31. August 1988

1. Februar bis 15. März 1989

für die übrigen Fächer: 1. Juli bis 31. August 1988

1. Februar bis 7. April 1989

**Exmatrikulation:** 1. Juli bis 7. Oktober 1988

1. Februar bis 7. April 1989

**Bewerbungsfrist für  
ausländische Studienbewerber:**  
in den Fächern mit Zulassungs-  
beschränkungen

**Studienplatzta**

**UB Düsseldorf**

89

April 1989

+4992 049 01

Weitere Angaben erhalten Sie telefonisch über das Stadtwahlamt oder durch schriftliche Anfrage



# Universität Düsseldorf

## Personen- und Vorlesungsverzeichnis Wintersemester 1988/89

Postanschrift: Universitätsstraße 1, 4000 Düsseldorf 1  
Fernsprechsammelnummer (02 11) 31 11, bei Durchwahl 3 11...  
Fernschreiber 8 587 348 uni d  
Telefax (02 11) 34 22 29



## Die Universität ist Mitglied folgender Organisationen und Vereinigungen:

Landesrektorenkonferenz NRW

Westdeutsche Rektorenkonferenz (WRK), Ahrstraße 39, 5300 Bonn-Bad Godesberg

Ständige Konferenz der Rektoren und Vizekanzler der Europäischen Universitäten,  
Université de Genève, CH-1211 Genève 4

Association Internationale des Universités, 1, rue Miollis, F-75 Paris 15 e

Deutsche Forschungsgemeinschaft, Kennedyallee 40, 5300 Bonn-Bad Godesberg

Deutscher Akademischer Austauschdienst, Kennedyallee 50, Bonn-Bad Godesberg

Deutsch-Französische Rektorenkonferenz

Hochschulverband

Medizinischer Fakultätentag der Bundesrepublik Deutschland einschließlich West-Berlin

Mathematisch-Naturwissenschaftlicher Fakultätentag

Philosophischer Fakultätentag

Freundeskreis Düsseldorf-Haifa, Postfach 1120, 4000 Düsseldorf 1

Va 12

## Partnerschaft

Die Universität Düsseldorf hat am 11. Mai 1973 einen Partnerschaftsvertrag mit der Universität Nantes (Frankreich) geschlossen.

Die Philosophische Fakultät der Universität Düsseldorf hat am 2. Juni 1981 eine Vereinbarung über Zusammenarbeit mit der Philosophischen Fakultät der Universität Neapel (Italien) abgeschlossen.

Die Universität Düsseldorf hat am 25. April 1985 einen Partnerschaftsvertrag mit der Universität Neapel (Italien) geschlossen.

Die Universität Düsseldorf hat am 1. Juli 1987 einen Partnerschaftsvertrag mit der Universität Peking (China) geschlossen.

Die Universität Düsseldorf hat im Dezember 1987 das Projekt einer Zusammenarbeit mit der Universität Alicante (Spanien) vereinbart.

---

**Herausgeber:** Der Rektor der Universität Düsseldorf

**Redaktion:** Universitätsverwaltung — Abteilung 1.1 — F. (02 11) 3 11-24 34/51 40

**Anzeigenverwaltung:** waz-druck, Duisburg

**Redaktionsschluß:** 18. April 1988

**Druck:** waz-druck, Duisburg

Medaille der Universität Düsseldorf (Titelseite) — Entwurf und Ausführung: Dr. Marianne Kiesselbach, 1973.

**Verkauf und Vertrieb** des Personen- und Vorlesungsverzeichnisses erfolgen durch den Düsseldorfer Fachbuchhandel.

---

# Inhaltsverzeichnis

Mitgliedschaften und Partnerschaft der Universität .....	2
Öffnungszeiten der Universitätseinrichtungen .....	4
Chronik der Universität .....	5
Zur baulichen Gesamtplanung der Universität .....	7
Organe der Universität	
Rektorat .....	9
Senat .....	9
Konvent .....	10
Senatskommissionen .....	11
Ehrensensatoren, Ehrenbürger .....	16
Verwaltung .....	17
1. Universitätsverwaltung .....	17
2. Verwaltung der Medizinischen Einrichtungen .....	19
Personalräte .....	20
Gemeinsame Einrichtungen der Universität	
Universitätsbibliothek .....	22
Rechenzentrum .....	25
Sonstige Einrichtungen und Vereinigungen .....	26
Dozentenvereinigung .....	27
Wissenschaftliche Mitarbeiter .....	27
Studentenschaft .....	29
Studentengemeinden .....	30
Studentenwerk .....	31
Gesellschaft von Freunden und Förderern e. V. .....	34
Freundeskreis Botanischer Garten der Universität Düsseldorf e. V. ....	35
Verzeichnis der Studienfächer und Studienabschlüsse .....	36
Informationen über das Studium an der Universität Düsseldorf .....	41
Einschreibungsordnung .....	50
Staatliches Prüfungsamt —Düsseldorf— .....	58
Der Universität angegliederte Institute .....	61
Übersicht über die Zahl der Studierenden an der Universität .....	63
Vorlesungen für Hörer aller Fakultäten .....	64
Philosophische Fakultät .....	69
Studienberater .....	71
Prüfungsausschuß .....	79
Lehrkörper .....	80
Institute und Seminare .....	94
Lehrveranstaltungen .....	104
Mathematisch-Naturwissenschaftliche Fakultät .....	159
Studienberater .....	162
Prüfungsausschüsse .....	164
Lehrkörper .....	166
Institute .....	181
Lehrveranstaltungen .....	194
Medizinische Fakultät .....	237
Studienberater .....	241
Prüfungsausschüsse .....	241
Lehrkörper .....	243
Institute und Kliniken .....	273
Lehranstalten und Schulen an den Medizinischen Einrichtungen .....	290
Studienpläne für das vorklinische und klinische Studium .....	291
Lehrveranstaltungen .....	296
Namensverzeichnis .....	338

# Öffnungszeiten

## **Studentensekretariat**

Gebäude 16.11 (Verwaltungsgebäude)  
F. 3 11-2234/2233/2243/2260/3266/4533/3480  
montags bis freitags 9 bis 12 Uhr

## **Akademisches Auslandsamt**

Gebäude 16.11 (Verwaltungsgebäude), F. 3 11-2238  
montags bis freitags 9 bis 12 Uhr

## **Akademisches Prüfungsamt**

Gebäude 16.11 (Verwaltungsgebäude)  
montags bis freitags 9 bis 12 Uhr (Diplomprüfungen)  
F. 3 11-3055, 2425, 4357  
dienstags und donnerstags 9 bis 12 Uhr und  
mittwochs 13 bis 15 Uhr (Promotionen)  
F. 3 11-3050, 4952

## **Zentrale Studienberatung**

Gebäude 16.11 (Verwaltungsgebäude), F. 3 11-4380  
Sprechstunde s. Seite 43

## **Universitätskasse**

Gebäude 16.11 (Verwaltungsgebäude)  
F. 3 11-2229/2230/2231/2232  
Kto. 4051 710 bei der Westdeutschen Landesbank Rhein. Girozentrale Düsseldorf,  
BLZ 30050000  
montags bis freitags 8 bis 9.30 Uhr

## **Studentenwerk Düsseldorf (s. auch Seite 31)**

**Allgemeine Verwaltung**, Geb. 21.12, F. 3 11-3298  
montags bis donnerstags 9 bis 12 Uhr und 13 bis 14 Uhr, freitags 9 bis 12 Uhr

**Kasse**, Geb. 21.12, F. 3 11-3315  
montags bis freitags 9 bis 12.30 Uhr

**Wohnheimverwaltung/Zimmervermittlung**, Geb. 21.12, F. 3 11-3289 und 3 11-3286  
montags bis freitags 9.15 bis 13.00 Uhr

**Ausbildungsförderung**, Geb. 23.11, F. 3 11-3381  
montags und donnerstags 9 bis 13 Uhr

## **Allgemeiner Studentenausschuß (AStA)**

Gebäude 21.12 (Studentenhaus), F. 3 11-3281  
montags bis freitags 10.15 bis 14 Uhr

## **Universitätsbibliothek**

Gebäude 24.41  
Informationszentrum, Lehrbuchsammlung, Lesegeschosse:  
Mo. – Fr. 9 – 20, Sa. 9 – 13  
Magazinausleihe, Rückgabe, Gebühren, Anmeldung:  
Mo. – Fr. 9 – 18 (in der vorlesungsfreien Zeit: 17 – 18 nur Rückgabe), Sa. 9 – 13

## **Dekanat der Philosophischen Fakultät**

Gebäude 23.21, Ebene 00, Raum 63 und 66, F. 3 11-2936, 2937 und 4955  
dienstags und donnerstags 10 bis 12 Uhr

## **Dekanat der Mathematisch-Naturwissenschaftlichen Fakultät**

Gebäude 25.12, Ebene 00, Raum 30, F. 3 11-2235 und 2193  
montags bis freitags 10 bis 12 Uhr

## **Dekanat der Medizinischen Fakultät**

Gebäude 23.11, Ebene 02, Raum 65, F. 3 11-2242  
montags bis freitags 10 bis 12 Uhr

## **Staatliches Prüfungsamt**

Gebäude 23.31, Ebene 01, F. 3 11-4101 bis 4107  
Sprechstunden s. Seite 58

# Private Krankenversicherung für Studenten

Nur wer krankenversichert ist, darf studieren. Von der Pflicht, einer der gesetzlichen Krankenkassen einschließlich Ersatzkassen anzugehören, können sich privat versicherte Studenten befreien lassen.

## **Der Weg zur Befreiung:**

Vor der Erst-Einschreibung treten Sie einer privaten Krankenversicherung bei. Von ihr bekommen Sie die Versicherungsbescheinigungen und den Befreiungsantrag. Diese Vordrucke geben Sie dann der Ortskrankenkasse (AOK) Ihres Wohn- oder Studienorts.

Wenn Sie bereits – allein oder mit Ihren Eltern – privat versichert sind, können Sie selbstverständlich ebenfalls den Befreiungsantrag stellen.

## **Die Fristen:**

Beantragen Sie die Befreiung möglichst schon in den Semesterferien, am besten aber vor Ihrer Immatrikulation. Dann können Sie dabei die Versicherungsbescheinigung gleich vorlegen.

Wenn Sie einer gesetzlichen Krankenkasse oder Ersatzkasse beigetreten sind, können Sie noch in den ersten drei Monaten eines jeden Semesters in eine Privatversicherung übertreten.

Die Befreiung wirkt bis zum Ende Ihres Studiums.

## **Einige Vorteile:**

Die Privatversicherung hilft Ihnen bei den Formalitäten. Als BAföG-Empfänger erhalten Sie auch zu Ihrer privaten Krankenversicherung einen Beitragszuschuß von monatlich 38 Mark.

Auch von allen leitenden Krankenhausärzten Ihrer Wahl können Sie sich als Privatpatient ambulant behandeln lassen.

Sie können in ganz Europa privat zum Arzt und ins Krankenhaus gehen und bekommen die Kosten tariflich erstattet.



**Die privaten  
Krankenversicherungen**



Es ist uns eine Lust, unsere süße Last:  
Eiskrem, Torten und tiefgekühlte Lebensmittel zu unserem Kunden zu bringen. Auf kleinen Lastern.  
Obwohl wir noch ein recht junges Unternehmen sind, gehören wir mit mehr als 3000 Mitarbeitern und einem Jahresumsatz von über 600 Mio. DM zu den Marktführern im Bereich des Tiefkühl-Heimvertriebs. Zum Ausbau unserer Marktposition wollen wir uns noch verstärken.

**Warum starten Sie Ihre Karriere nicht bei uns?  
Unser Betriebsklima ist alles andere als eisig.**

## WIRTSCHAFTS-/SOZIALWISSENSCHAFTLER(INNEN)

bereiten wir durch ein 18monatiges, attraktives Trainee-Programm on-the-job mit intensiver Schulung auf Führungsaufgaben vor allem im Vertrieb und vertriebsnahen Bereich vor.

Sie sind für eine solche Position interessant, wenn Sie Ihr Studium mit entsprechenden Fächerschwerpunkten mit gutem Erfolg abgeschlossen haben (oder es in Kürze abschließen werden) und bereit sind, Ihre theoretischen Kenntnisse mit Engagement und Zielstrebigkeit umzusetzen.  
Räumliche Mobilität setzen wir voraus.  
Haben Sie jetzt auch Lust auf Laster?

**Dann senden Sie Ihre Bewerbung bitte an:**  
**MILCHHOF-EISKREM GMBH & CO KG - eismann**  
Seibelstraße 36 · 4020 METTMANN · z.Hd. Frau Windus

**eismann** BRINGT  
LIEBE DURCH DEN WAGEN.



# Chronik der Universität

- 1806 Joachim Murat, von seinem Schwager Napoleon als Großherzog von Berg eingesetzt, will in Düsseldorf eine bergische Universität gründen. Bestrebungen, schon im 17. Jahrhundert in Düsseldorf eine Universität zu gründen, blieben erfolglos. Doch wurde das „Gymnasium Illustre“, 1545 von Herzog Wilhelm dem Reichen gegründet, von den Jesuiten für Studia inferiora und Studia superiora eingerichtet. Höhere Studien – Dauer 2 bis 4 Jahre – waren in Philosophie, Jurisprudenz und Theologie möglich.
- Im 18. Jahrhundert hatten sich in Düsseldorf drei hochschulähnliche Institutionen entwickelt:
- Die **Fakultätenschule**, die nach Aufhebung des Jesuitenordens aus dem alten Gymnasium entstand.
- Die **Rechtsakademie**, zuerst 1715 erwähnt, bildete Juristen aus. Alle bergischen Untertanen, die juristische Positionen erstrebten, mußten nach einer Vorschritt aus dem Jahre 1779 zwei Jahre die Rechtsakademie besuchen.
- Das **Collegium anatomico-chirurgicum**, zu dem 1747 mehrere medizinische Lehrstätten mit festem Lehrplan zusammengeführt wurden.
17. 12. 1811 Napoleon erläßt ein Dekret, in Düsseldorf für das Herzogtum Berg eine Universität mit fünf Fakultäten zu errichten. Der Rußlandfeldzug Napoleons mit seinen Folgen verhindert die Gründung.
1. 7. 1907 Die „**Düsseldorfer Akademie für praktische Medizin**“ wird nach langen und hartnäckigen Bemühungen aus Düsseldorf mit einem Allerhöchsten Erlaß vom 4. 6. 1907 errichtet.
- Aufgaben der Akademie: Ausbildung von Medizinalpraktikanten, Ausbildung in Spezialfächern, Fortbildungskurse, Förderung der praktischen Medizin nach der wissenschaftlichen Seite. Die Akademie besaß keine Rektoratsverfassung und konnte keine Studenten ausbilden.
27. 7. 1907 Feierliche Eröffnung der neubauten Allgemeinen Städtischen Krankenanstalten und der „Akademie für praktische Medizin“.
7. 5. 1919 Die Akademie nimmt mit vorläufiger Genehmigung und hauptsächlich für Kriegsteilnehmer den klinischen Unterricht auf.
24. 2. und 25. 4. 1923 Preußen und Düsseldorf unterzeichnen einen Vertrag, nach dem die „Akademie für praktische Medizin“ in „**Medizinische Akademie in Düsseldorf**“ umbenannt wird. Die Akademie erhält Rektoratsverfassung und das Recht auf klinische Ausbildung von Studenten.
8. 6. 1923 Offizielle Eröffnung der Akademie.
- WS 1931/32 Das Studium der Zahnmedizin wird aufgenommen.
1. 11. 1935 Die „Medizinische Akademie in Düsseldorf“ erhält das Promotionsrecht.
19. 11. 1945 Wiederaufnahme des akademischen Unterrichts.
- 1955 Gründung der „Gesellschaft von Freunden und Förderern der Medizinischen Akademie in Düsseldorf“.

- 1961 Prof. Anton Kiesselbach führt im Wintersemester 1961/62 erstmalig einen Präparier-Kurs mit beschränkter Teilnehmerzahl durch und schafft damit die Grundlage für den Aufbau des vorklinischen Unterrichts.
3. 7. 1962 Land NRW und Düsseldorf schließen einen Vertrag: NRW übernimmt mit Wirkung vom 1. 1. 1962 die Verantwortung und Fürsorge für die Medizinische Akademie, während die Allgemeinen Städtischen Krankenanstalten weiterhin im Besitz der Stadt Düsseldorf verbleiben.
16. 11. 1965 Die Landesregierung NRW beschließt die Umwandlung der Medizinischen Akademie in „**Universität Düsseldorf**“.
- WS 1965/66 Studienanfänger der Medizin werden erstmals aufgenommen. Bisher war ein Studium der Medizin und Zahnmedizin nur vom 3. Semester an möglich.
1. 1. 1966 Die Universität Düsseldorf konstituiert sich mit einer Medizinischen und einer kombinierten Naturwissenschaftlich-Philosophischen Fakultät.
14. 2. 1966 Festakt zur Begründung der Universität.
1. 1. 1969 Die kombinierte Naturwissenschaftlich-Philosophische Fakultät bildet zwei selbständige Fakultäten: Mathematisch-Naturwissenschaftliche und Philosophische Fakultät.
1. 1. 1973 Die bisherigen Städtischen Krankenanstalten — Universitätskliniken gehen von der Stadt Düsseldorf in die Trägerschaft des Landes Nordrhein-Westfalen (Universität) über.
19. 3. 1973 Preisverleihung im Bau- und Ideenwettbewerb für den Zentralbereich der Universität mit Bibliothek, Hörsaalzentrum Institutgruppe VIII (Geisteswissenschaften).
- Anfang 1973 Die Mehrzahl der geistes- und naturwissenschaftlichen Institute ziehen in die neuerbauten Institutgruppen auf dem Campus um.
11. 5. 1973 Abschluß eines Partnerschaftsvertrages mit der Universität Nantes (Frankreich).
- WS 1975/76 Bezug der Institutsbauten der Mathematisch-Naturwissenschaftlichen Fakultät mit 3800 Studienplätzen.
- WS 1976/77 Das neu eingerichtete Fach Pharmazie nimmt den Lehrbetrieb auf.
- WS 1979/80 Inbetriebnahme des Neubaus der Universitätsbibliothek.  
Die Universität zählt erstmals mehr als 10 000 Studierende.
- WS 1980/81 Eröffnung des Instituts für Sportwissenschaft und der Universitäts-Sportanlagen.
2. 6. 1981 Die Philosophische Fakultät der Universität Düsseldorf schließt eine Vereinbarung über Zusammenarbeit mit der Philosophischen Fakultät der Universität Neapel (Italien) ab.
26. 12. 1982 Inkrafttreten der am 3. 11. 1982 vom Konvent beschlossenen und am 22. 11. 1982 vom Minister für Wissenschaft und Forschung NW genehmigten Grundordnung.
8. 5. 1984 Mit Beendigung der Wahl der Dekane der Fakultäten wird die Grundordnung wirksam.
- SS 1985 Eröffnung der MNR-Klinik.
25. 4. 1985 Abschluß eines Partnerschaftsvertrages mit der Universität Neapel (Italien).
1. 7. 1987 Abschluß eines Partnerschaftsvertrages mit der Universität Peking.
- WS 1987/88 Die Universität Düsseldorf bietet als erste europäische Universität den Studiengang Literaturübersetzen an.
- Dez. 1987 Vereinbarung des Projektes einer Zusammenarbeit mit der Universität Alicante (Spanien).

## Zur baulichen Gesamtplanung der Universität

Düsseldorf liegt am Rande des Ballungsraumes Ruhrgebiet in der Kette der nordrhein-westfälischen Universitätsstädte. Im direkten Einzugsgebiet Düsseldorfs hat die Universität eine zentrale Lage.

Die A 46 ermöglicht einen direkten Anschluß an die Autobahn Köln-Ruhrgebiet und Köln-Krefeld, Düsseldorf-Mönchengladbach bzw. Wuppertal.

Innerhalb des Stadtgebietes Düsseldorf liegt das etwa 130 ha große Gebiet der Universität am Südrand der Innenstadt. Die Entfernung zum Stadtzentrum wie auch zum Hauptbahnhof beträgt etwa 3,5 km.

Das Erschließungssystem sieht eine Trennung von Fußgänger- und Fahrverkehr vor. Beiderseits der Fußgängerebene sind die baulichen Bereiche nach verschiedenen stark frequentierten Zonen — Hörsaal- und Seminarzone, Instituts- und Forschungszone sowie Zone für Sondereinrichtungen — errichtet.

Die Fußgängerebene durchzieht, um ein Geschoß angehoben, bandartig die gesamte Universität von Norden nach Süden. Sie ist im Zentralbereich in West-Ost-Richtung abgewinkelt und bildet das städtebauliche „Rückgrat“ der Anlage. Mit der Fußgängerebene identisch ist der unterirdische Verlauf eines Energiekanals, von dem aus die Gebäude mit den erforderlichen Medien versorgt werden.

Die Andienung durch den öffentlichen Nahverkehr erfolgt z. Z. über die vorhandenen Linien 701, 703, 704, 778 und 827. Es ist geplant, zunächst die Linie 704 über die künftige U-Bahntrasse bis auf die Höhe des Zentralbereichs in das Universitätsgelände zu verlängern.

Inzwischen ist die Universität fast fertiggestellt, und es sind über 15 000 Studenten eingeschrieben.

Die Universität enthält die folgenden Einrichtungen:

1. Im Norden die Fächer der Vorklinischen und Klinischen Institute mit dem Zentralen Tierlabor und die Geisteswissenschaftlichen Institute. Hier sind auch die Mensa I mit einer Wohnheimgruppe für 400 Studenten und der Fachbereich Wirtschaft der Fachhochschule Düsseldorf untergebracht.
2. Im Süden die Naturwissenschaftlichen Institute und das Rechenzentrum.
3. Bindeglied zwischen Nord und Süd ist der Zentralbereich mit der neuen zentralen Universitätsbibliothek und einer Tiefgarage für 700 Pkws.

Es ist geplant, später dort die Mensa II mit Studentenhaus und Studentenwerk, das Hörsaalzentrum und gemeinsame Einrichtungen zu errichten. Bis zur Verwirklichung dieser Einrichtungen wurde dieser Bereich landschaftsgestalterisch in den Landschaftsraum der Universität eingebunden.

Hier befindet sich auch das Gebäude für die Fachbereiche Sozialarbeit und Sozialpädagogik der Fachhochschule Düsseldorf.

4. In den östlichen Landschaftsraum eingebettet liegt das Institut für Sportwissenschaft mit seinen vielfältigen Außensportanlagen.

Der Botanische Garten bildet zusammen mit den übrigen Grünanlagen den Rahmen, mit dem sich die Universität in den Landschaftsraum des Niederrheins und der Stadt Düsseldorf einfügt.

Um künftigen Entwicklungen den notwendigen Spielraum zu ermöglichen, werden im Osten und Süden entsprechende Erweiterungsflächen vorbehalten.

Der Schwerpunkt der Bautätigkeit hat sich in den Bereich der Medizinischen Einrichtungen verlagert.

Dort hat die Versorgungszentrale mit Hauptküche, Personalkantine, Zentrallager und Zentralsterilisation den Betrieb aufgenommen. Ferner wurde die Medizinische-Neurologische-Radiologische Klinik (MNR-Klinik) mit ca. 400 Betten fertiggestellt.

Zur Zeit ist ein neues Hörsaalgebäude (2 Hörsäle mit je 200 bzw. 400 Plätzen) in Bau. Dieses wird südlich an die MNR-Klinik angebunden und speziell auf die Erfordernisse medizinischer Vorlesungen hin ausgerichtet.

**Das Leben genießen.  
Mit dem Rückhalt einer  
starken Gruppe.**

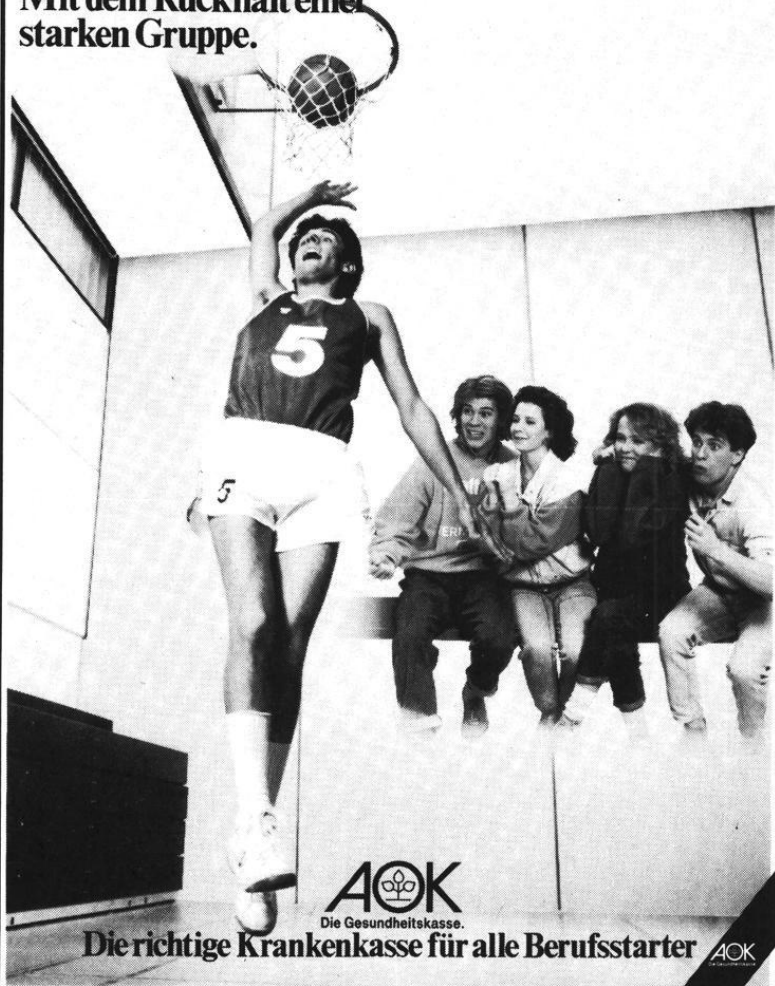

**AOK**  
Die Gesundheitskasse.

**Die richtige Krankenkasse für alle Berufsstarter**

**AOK**

# Organe der Universität

## Rektor

Univ.-Prof. Dr. phil. Gert Kaiser, Gebäude 16.11, Ebene 01, Raum 53  
Vorzimmer: Reg.-Ang. Christa Rothwell, F. 3 11-24 28 und 24 29

## Rektorat

### Rektor

Univ.-Prof. Dr. phil. Gert Kaiser, Gebäude 16.11, Ebene 01, Raum 53  
Vorzimmer: Reg.-Ang. Christa Rothwell, F. 3 11-24 28 und 24 29

### Kanzler

Dr. jur. Carl Friedrich Curtius, Gebäude 16.11, Ebene 01, Raum 28  
Vorzimmer: Reg.-Ang. Marianne Werkhausen, F. 3 11-24 30 und 24 31

### Prorektor für Planung und Finanzen

Univ.-Prof. Dr. med. Hans-Werner Schlipkötter, Gebäude 16.11, Ebene 01, Raum 47  
F. 3 11-24 26

### Prorektor für Forschung und wissenschaftlichen Nachwuchs

Univ.-Prof. Dr. rer. nat. Jürgen Uhlenbusch, Gebäude 16.11, Ebene 01, Raum 43  
F. 3 11-37 72

### Prorektor für Lehre, Studium und Studienreform

Univ.-Prof. Dr. phil. Wolfgang Rettig, Gebäude 16.11, Ebene 01, Raum 41,  
F. 3 11-37 73

Vorzimmer der Prorektoren: Reg.-Ang. Marlo Bloemertz, Gebäude 16.11, Ebene 01,  
Raum 45, F. 3 11-24 26 und 37 72

## Senat

### Vorsitzender:

Der Rektor

Die übrigen Mitglieder des Rektorats (beratend)

Die Dekane der Fakultäten (beratend)

Der Vorsitzende des Allgemeinen Studentenausschusses (beratend)

### Vertreter der Professoren:

Univ.-Prof. Dr. Luciano Alberti  
Univ.-Prof. Dr. Gunther Arnold  
Univ.-Prof. Dr. Michael Berger  
Univ.-Prof. Dr. Wolfgang J. Bock  
Univ.-Prof. Dr. Wilhelm Gössmann  
Univ.-Prof. Dr. Manfred Grieshaber  
Univ.-Prof. Dr. Wolfram Högbe  
Univ.-Prof. Dr. Hansgeorg Molitor  
Univ.-Prof. Dr. Helmut Ratschek  
Univ.-Prof. Dr. Detlev Riesner  
Univ.-Prof. Dr. Wolfgang Staib  
Univ.-Prof. Dr. Günter Wulff

### Vertreter der wissenschaftlichen Mitarbeiter:

Akad. Oberrätin Dr. Hildegard Hammer  
Akad. Oberrat Dr. Dirk Prüstel  
Wiss. Ang. Dr. Annemarie Treiber  
Wiss. Ang. Dr. Friedrich-K. Unterweg

**Vertreter der Studenten:**

Jost-Hermann Hasselhorn  
Karsten Kunert  
Jobst H. Kühn-Velten  
Wiebke Otten

**Vertreter der nichtwissenschaftlichen Mitarbeiter:**

Günter Plugge  
Alfred Syska

**Konvent:**

**Vorsitzender:**

Univ.-Prof. Dr. Klaus Steffen

**Vertreter:**

RR Sanda Grätz (Gruppe der wissenschaftlichen Mitarbeiter)  
Uwe Krause (Gruppe der Studenten)  
Susanne Gutsche (Gruppe der nichtwissenschaftlichen Mitarbeiter)

**Vertreter der Professoren:**

Univ.-Prof. Dr. Lutwin Beck, Univ.-Prof. Dr. Hans Boldt,  
Univ.-Prof. Dr. Gernot Decker, Univ.-Prof. Dr. Wolfgang Distler,  
Univ.-Prof. Dr. Wilhelm Gössmann, Univ.-Prof. Dr. Jobst Hackmann,  
Univ.-Prof. Dr. Reinhard Häußler, Univ.-Prof. Dr. Rudolf Heinz,  
Univ.-Prof. Dr. Oswald Hess, Univ.-Prof. Dr. Wolfram Hogrebe,  
Univ.-Prof. Dr. Dr. Elmar Keck, Univ.-Prof. Dr. Benno Lösse,  
Univ.-Prof. Dr. Bernd Manuwald, Univ.-Prof. Dr. Hans-Dieter Martin,  
Univ.-Prof. Dr. Horst Nickel, Univ.-Prof. Dr. Ilona Opelt,  
Univ.-Prof. Dr. Dr. Peter Pfitzer, Univ.-Prof. Dr. Gunter Röhrborn,  
Univ.-Prof. Dr. Hans Reinauer, Univ.-Prof. Dr. Karl Schick,  
Univ.-Prof. Dr. Wolfgang Schirmer, Univ.-Prof. Dr. Wolfgang Schneider,  
Univ.-Prof. Dr. Karsten Schrör, Univ.-Prof. Dr. Jürgen Schrader,  
Univ.-Prof. Dr. Hagen Dietrich Schulte, Univ.-Prof. Dr. Klaus-Dieter Spindler,  
Univ.-Prof. Dr. Klaus Steffen, Univ.-Prof. Dr. Hans-Joachim Steingrüber,  
Univ.-Prof. Dr. Volker Thämer, Univ.-Prof. Dr. Horst Weber,  
Univ.-Prof. Dr. Hanns Weiss, Univ.-Prof. Dr. Robert Wisbauer,  
Univ.-Prof. Dr. Eugene Wist, Univ.-Prof. Dr. Rüdiger Wittig,  
Univ.-Prof. Dr. Dieter Wolff, Univ.-Prof. Dr. Siegfried Zepf

**Vertreter der wissenschaftlichen Mitarbeiter:**

Dr. Brigitte Baginski, Dr. Mechthild Bierbach, Dr. Helmut Brückner,  
Dr. Johannes Buchmann, Dr. Ernst Chantelau, Dr. Gabriel Falkenberg,  
Dr. Barbara von Gemmingen, Dr. Stefan Glück, RR Sanda Grätz,  
Dr. Regina Haberland, Dr. Hein Hoebink, Dr. Helmut Kempkens,  
Dr. Nikolaus Kühn-Velten, Dr. Frank Liedtke, Michael Mälzig, Thomas Roth,  
Dr. Jürgen Schumann, Dr. Hartmut Wunderlich

**Vertreter der Studenten:**

Katrin Brosche, Andreas Brückner, Kerstin Griese, Jost-Hermann Hasselhorn,  
Doris Jacob, Werner Klüfer, Uwe Krause, Michael Krüger, Jobst Kühn-Velten,  
Herbert Leherr, Tanja Lutz, Bettina Möckel, Katrin Montanus, Susanne Moschiri,  
Wiebke Otten, Norbert Sommer, Dirk Watermann,  
Barbara Weichler

**Vertreter der nichtwissenschaftlichen Mitarbeiter:**

Sabine Borstel, Beate Derks, Ilse Fallmann, Harald Götz, Arno Greiner,  
Susanne Gutsche, Erwin Hassa, Martin Koerbel, Hubert Meyer, Kurt Michaelis,  
Gerd Morsbach, Christine Niebuhr, Hans-Jürgen Pauluhn, Ralf-Rainer Pense,  
Günter Plugge, Dieter Rubner, Manfred Schürmann, Roman Urbanek

## **Kommissionen**

### **Ständige Kommission für Lehre, Studium und Studienreform**

Vorsitzender: Prorektor Univ.-Prof. Dr. Rettig

Vertreter der Professoren:

Univ.-Prof. Dr. von Ferber  
Univ.-Prof. Dr. Glebe  
Univ.-Prof. Dr. Rick  
Univ.-Prof. Dr. Roloff  
Univ.-Prof. Dr. Santarius  
Univ.-Prof. Dr. Wolff

Vertreter der wissenschaftlichen Mitarbeiter:

Wiss. Ang. Dr. Degen  
Wiss. Ass. Priv.-Doz. Dr. Kühn-Velten

Vertreter der Studenten:

stud. phil. Judith Ferber  
stud. phil. Karsten Kunert  
stud. rer. nat. Dirk Röttger

Vertreter der nichtwissenschaftlichen Mitarbeiter:

Reg. Insp.'in Tebarts

### **Ständige Kommission für Forschung und wissenschaftlichen Nachwuchs**

Vorsitzender: Prorektor Univ.-Prof. Dr. Uhlenbusch

Vertreter der Professoren:

Univ.-Prof. Dr. Bonte  
Univ.-Prof. Dr. Eckmiller  
Univ.-Prof. Dr. Keller  
Univ.-Prof. Dr. Nickel  
Univ.-Prof. Dr. Otto  
Univ.-Prof. Dr. Schrader

Vertreter der wissenschaftlichen Mitarbeiter:

Wiss. Ang. Dr. Baginski  
Akad. Oberrat Dr. Schönherr  
Hsch. Ass. Dr. Wiese

Vertreter der Studenten:

stud. med. Thomas Schäfer  
stud. rer. nat. Wennekas

Vertreter der nichtwissenschaftlichen Mitarbeiter:

Tech. Ang. Liebetau

### **Ständige Kommission für Planung und Finanzen**

Vorsitzender: Prorektor Univ.-Prof. Dr. Schlipkötter

Vertreter der Professoren:

Univ.-Prof. Dr. Busse  
Univ.-Prof. Dr. Geldsetzer  
Univ.-Prof. Dr. Pfitzer  
Univ.-Prof. Dr. Staib  
Univ.-Prof. Dr. Willuhn  
Univ.-Prof. Dr. Wulff

Vertreter der wissenschaftlichen Mitarbeiter:

Hsch. Ass. Dr. Falkenberg  
Akad. Oberrat Dr. Wischgoll

Vertreter der Studenten:

stud. rer. nat. Müller  
stud. med. Schäfer

Vertreter der nichtwissenschaftlichen Mitarbeiter:

Reg.-Oberinsp. Pippier

### **Vergabekommission für die Graduiertenförderung**

Vorsitzender: Prorektor Univ.-Prof. Dr. Uhlenbusch

Vertreter der Professoren:

Univ.-Prof. Dr. Friedrich  
Univ.-Prof. Dr. Sies

Vertreter der wissenschaftlichen Mitarbeiter:

Akad. Oberrat Dr. Fey

Vertreter der Studenten:

stud. phil. Huber

### **Bibliothekskommission**

Vorsitzender: Prorektor Univ.-Prof. Dr. Rettig

Vertreter der Professoren:

Univ.-Prof. Dr. Alberti  
Univ.-Prof. Dr. Klinger  
Univ.-Prof. Dr. Mootz  
Univ.-Prof. Dr. Müller  
Univ.-Prof. Dr. Schadewaldt

Vertreter der wissenschaftlichen Mitarbeiter:

Wiss. Ang. Dr. Neuhaus-Koch  
Akad. Oberrat Dr. Wunderlich

Vertreter der Studenten:

stud. phil. Andrea Sättler

Vertreter der nichtwissenschaftlichen Mitarbeiter:

Bibl.-Oberinspektorin Joks



### **Kommission für das Rechenzentrum**

Vorsitzender: Prorektor Univ.-Prof. Dr. Uhlenbusch

Vertreter der Professoren:

Univ.-Prof. Dr. Hägele  
Univ.-Prof. Dr. Morgenstern  
Univ.-Prof. Dr. Schoppe  
Univ.-Prof. Dr. Schwarzer  
Univ.-Prof. Dr. Wunderlich

Vertreter der wissenschaftlichen Mitarbeiter:

Akad. Rat Dr. von Vacano  
Akad. Oberrat Dr. Wenk

Vertreter der Studenten:

stud. rer. nat. Sommer

Vertreter der nichtwissenschaftlichen Mitarbeiter:

Reg.-Ang. Kopczynski

### **Rektoratsbeauftragter für Auslandsbeziehungen:**

Univ.-Prof. Dr. Nies

### **Rektoratsbeauftragter für den Hochschulsport:**

Univ.-Prof. Dr. Beuker

### **Förderungsausschuß nach dem Bundesausbildungsförderungsgesetz (BAföG)**

Hauptamtliches Mitglied des Lehrkörpers:  
Univ.-Prof. Dr. Legenhausen

Vertreter der Auszubildenden:  
stud. phil. Bruno Gabel

Vertreter des Amtes für Ausbildungsförderung:  
Reg.-Amtmann Ulrich Henneke,  
(geschäftsführendes Mitglied)



# *Schrobsdorff'sche Buchhandlung*

Königsallee 22 · 4000 Düsseldorf · Telefon 8 42 11



# Universität Düsseldorf

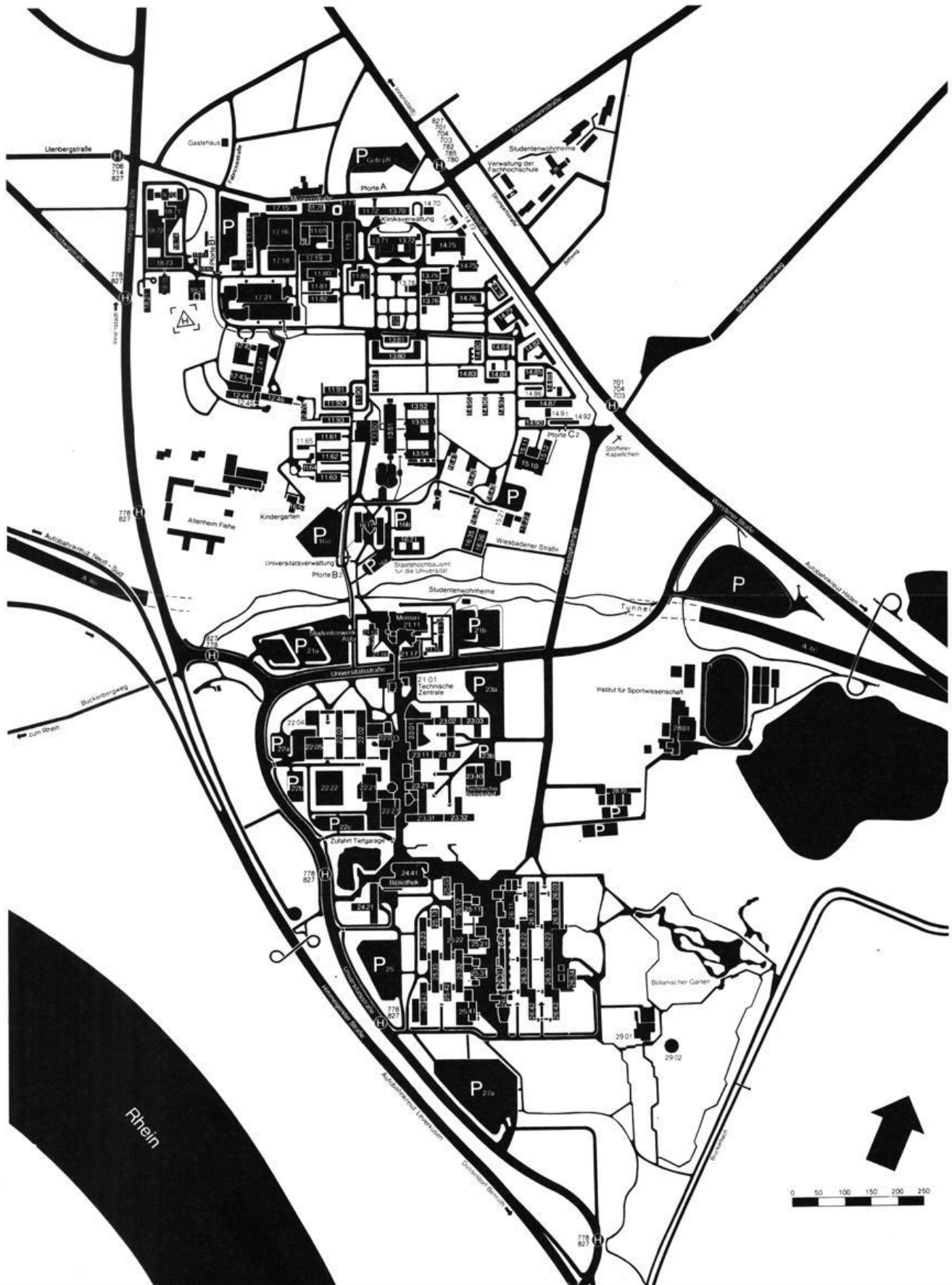

# Legende zu umseitiger Orientierungshilfe

Die vierstellige Kennzahl gibt den Standort einer Einrichtung an. Steht eine zweite Kennzahl in Klammern davor, gibt diese den Zugang zu der jeweiligen Einrichtung an.

## Stand: April 87

	Gebäude
<b>Zentrale Einrichtungen</b>	
Rektorat	16.11
Universitätsverwaltung	16.11
Studentensekretariat	16.11
Akademisches Auslandsamt	16.11
Akademisches Prüfungsamt	16.11
Zentrale Studienberatung	16.11
Pressestelle	16.11
Verwaltung der	
Medizinischen Einrichtungen	13.70
Rechenzentrum	25.41
Universitätsbibliothek	24.41
Fachbibliothek: Medizin	22.21
Fachbibliothek: Erziehungswissenschaft, Psychologie	(23.01) 23.03
Fachbibliothek: Klassische Philologie, Philosophie, Anglistik, Germanistik	23.21
Fachbibliothek: Romanistik, Geschichte, Wirtschaft, Soziologie	23.31
Fachbibliothek: Geowissenschaften, Mathematik, Physik	25.22
Fachbibliothek: Biologie, Chemie, Pharmazie	26.21
Medizinische Abteilung	17.13
Technische Direktion/Betriebshof	23.40
Versorgungszentrum/Personalkantine der medizinischen Einrichtungen	17.21
Gästehaus Fabriciusstraße 8	
Studentenwerk	21.12
Mensa/Restaurant	21.11
Abt. für Ausbildungsförderung	(23.01) 23.11
ASTA	21.12
Staatshochbauamt für die Universität Düsseldorf	16.21
Arbeitsamt: Berufsberatung und Jobvermittlung	16.11
Staatliches Prüfungsamt	23.31

## Philosophische Fakultät

Dekanat	23.21
Philosophisches Institut	23.21
Erziehungswissenschaftl. Institut	(23.01) 23.02, 23.03
Institut für Entwicklungs- u. Sozialpsychologie	(23.01) 23.02, 23.03
Sozialwissenschaftliches Institut	(23.01) 23.02, 23.03
Historisches Seminar	23.31
Politikwissenschaft	23.31
Seminar für Kunstgeschichte	23.31
Seminar für Allg. Sprachwissenschaft	23.21
Seminar für klassische Philologie	23.21
Seminar für Graezistik	23.21
Germanistisches Seminar	23.21
Anglistisches Institut	23.21, 23.31, 23.32
Romanisches Seminar	23.21
Seminar Modernes Japan	(23.31) 23.32
Institut für Sportwissenschaft	28.01

## Mathematisch-Naturwissenschaftliche Fakultät

Dekanat	25.12
Mathematisches Institut	(25.12) 25.13, 25.22
Institut f. Statistik u. Dokumentation	(25.12) 25.12
Physikalisches Institut	(25.32) 25.22, 25.23, 25.32, 25.33, 25.42
Seminar für Didaktik der Physik	(25.12) 25.22
Institut für Theoretische Physik	25.32
Institut für Angewandte Physik	(25.32) 25.33
Institut für Anorganische Chemie und Strukturchemie	(26.41) 26.42, 26.43
Institut für Organische Chemie	(26.41) 26.33, 26.43
Institut für Physikalische Chemie	(26.41) 26.32, 23.43

## Gebäude

Institut für Theoretische Chemie	(26.41) 26.32
Institut für Biochemie	(26.41) 26.42
Chemie und ihre Didaktik	26.41
Institut für Pharmazeutische Chemie	(26.11) 26.23
Institut für Pharmazeutische Biologie	(26.11) 26.23
Institut für Pharmaz. Technologie	(26.11) 26.22
Botanisches Institut	(26.11) 26.03, 26.13
Botanischer Garten	
— Betriebsgebäude —	29.01
Institut für Zoologie	(26.11) 26.02, 26.03, 26.12, 26.13
Institut für Genetik	(26.11) 26.02, 26.03, 26.12
Institut für Physikalische Biologie	(26.11) 26.12
Institut für Mikrobiologie	(26.11) 26.12
Biologie und ihre Didaktik	26.11
Psychologisches Institut	(23.01) 23.02, 23.03, 23.12
Geographisches Institut	(25.12) 25.02, 25.12
Geographie und ihre Didaktik	25.12

## Medizinische Fakultät

Dekanat	(23.01) 23.11
Zentrum für Anatomie und Hirnforschung	
Anatomisches Institut	(22.01) 22.03
Abteilung für Neuroanatomie	(22.01) 22.03
Abteilung für Morphologische Endokrinologie u. Histochemie	(22.01) 22.03
Abteilung für Histologie und Embryologie	(22.01) 22.03
Abteilung für Topographische Anatomie und Biomechanik	(22.01) 22.03
C. u. O. Vogt-Institut für Hirnforschung	(22.01) 22.03
Zentrum für Physiologie und Klinische Physiologie	
Physiologisches Institut	(22.01) 22.03
Abteilung für Herz- und Kreislaufphysiologie	(22.01) 22.03
Abteilung für Neuro- und Sinnesphysiologie	(22.01) 22.03
Abteilung f. Klinische Physiologie	(22.01) 22.03
Zentrum für Physiologische Chemie und Klinische Biochemie	
Institut f. Physiologische Chemie	(22.01) 22.03
Abteilung für Physiologische Chemie I	(22.01) 22.03
Abteilung für Physiologische Chemie II	(22.01) 22.03
Abteilung für Onkologische Chemie	(23.01) 23.12
Zentrum für Medizinische Psychologie und Soziologie sowie Medizinische Statistik und Biomathematik	
Institut für Medizinische Psychologie	(23.01) 23.02
Institut für Medizinische Soziologie	(23.01) 23.02
Institut für Medizinische Statistik und Biomathematik	(23.01) 23.02
Zentrum für Pharmakologie und Toxikologie	
Institut für Pharmakologie	22.21
Institut für Toxikologie	22.21
Zentrum für Pathologie und Biophysik	
Pathologisches Institut	
Abteilung für Pathologie	14.79
Abteilung für Neuropathologie	14.79
Abteilung für Cytopathologie	14.81
Institut für Biophysik und Elektronenmikroskopie	14.80
Zentrum für Ökologische Medizin	
Institut für Hygiene	
Gurlittstr. 53/Auf'm Hennekamp 50	
Institut für Rechtsmedizin	14.84
Institut für Arbeitsmedizin	(23.01) 23.11, 23.12
Institut für Humangenetik und Anthropologie	(23.01) 23.11, 23.12
Zentrum für Innere Medizin und Neurologie	
Medizinische Klinik und Poliklinik	
Abteilung für Hämatologie, Onkologie und Klinische Chemie	(13.50) 13.51
Abteilung für Kardiologie, Pneumologie und Angiologie	(13.50) 13.54
Abteilung für Endokrinologie und Rheumatologie	(13.50) 13.53
Abteilung für Gastroenterologie	(13.50) 13.54
Abteilung für Ernährung und Stoffwechsel	(13.50) 13.51

## Gebäude

Abteilung für Nephrologie	(13.50) 13.51
Neurologische Klinik	(13.50) 13.52
Zentrum für Operative Medizin	
Chirurgische Klinik und Poliklinik	
Abteilung für Allgemeine- und Unfallchirurgie	(12.41) 12.46
Abteilung für Gefäßchirurgie und Nierentransplantation	(12.41) 12.46
Abteilung für Kinderchirurgie	(12.41) 12.46
Abteilung für Thorax- und Kardiovaskuläre Chirurgie	12.41
Institut f. Experimentelle Chirurgie	(23.01) 23.12
Zentrum für Kinderheilkunde	
Kinderklinik	
Abteilung für Allgemeine Pädiatrie, Neurologie und Pneumologie	11.85
Abteilung für Allgemeine Pädiatrie, Neonatologie und Gastroenterologie	11.85
Abteilung für Allgemeine Pädiatrie, Stoffwechselerkrankungen, Ernährung und Nephrologie	14.76
Abteilung für Kinderkardiologie	14.76
Abteilung für päd. Hämatologie und Onkologie	11.61
Zentrum für Zahn-, Mund- und Kieferheilkunde	
Westdeutsche Kieferklinik	
Abteilung für Kiefer- und Plastische Gesichtschirurgie	18.73
Abteilung für zahnärztliche Chirurgie und Aufnahme	18.73
Abteilung für Parodontologie	18.73
Abteilung für Zahnerhaltung und Präventive Zahnheilkunde	18.73
Abteilung für Zahnärztliche Prothetik	18.21
Abteilung für Kieferorthopädie	18.21
Abteilung für Vorklinische Zahnmedizin und Defektprothetik	(23.01) 23.02
Zentrum für Radiologie	
Nuklearmedizinische Klinik	(13.50) 13.51
Institut f. diagnostische Radiologie	(13.50) 13.53
Klinik für onkologische Radiologie und Strahlentherapie	(13.50) 13.54
Zentrum für Anästhesiologie	
Institut für Anästhesiologie	
Abteilung Klinische Anästhesiologie	(12.41) 12.42
Abteilung für Experimentelle Anästhesiologie	(23.01) 23.02
Zentrum für Operative Medizin II	
Augenklinik	13.75
Hals-, Nasen- und Ohrenklinik	13.76
Neurochirurgische Klinik	13.71
Zentrum für Operative Medizin III	
Frauenklinik	14.75
Orthopädische Klinik	11.90
Urologische Klinik	13.72
Hautklinik	11.80
Institut für Geschichte der Medizin	(23.01) 23.12
Institut für Klinische Chemie und Laboratoriumsdiagnostik	(13.50) 13.51
Institut für Blutgerinnungswesen und Transfusionsmedizin	12.43
Klinisches Institut für Psychotherapie und Psychosomatik	14.90
Institut für Medizinische Mikrobiologie und Virologie	22.21
Medizinisch-Neurologisch-Radiologische Klinik (MNR-Klinik)	13.50 bis 13.54
Tierversuchsanlage	22.22
Lehranstalt	
für techn. Assistenten i. d. Medizin	15.12
für Krankengymnastik	15.10
für Massage	15.10
für Orthoptistinnen	13.75
für Diätassistentinnen	17.21
Krankenpflegeschule	15.11
Kinderkrankenpflegeschule	15.21
Schule für Krankenpflegehilfe	15.11

## Sonstige Einrichtungen

Fachhochschule Düsseldorf	
Rektorat/Verwaltung	23.31
Fachbereich Wirtschaft	23.31
Fachbereich Sozialpädagogik	24.21
Fachbereich Sozialarbeit	24.21
Stadtbücherei	17.12





# **IHRE ZUKUNFT**

## **Berufsberatung für Abiturienten und Hochschüler**

– Universitätsstr. 1, 4000 Düsseldorf 1, Gebäude 16.11 (Verwaltungsgebäude), Ebene 04, Raum 22 und 24, Telefon 311-41 62

**Sprechzeiten (ohne Anmeldung)**

**während des Semesters**

montags, dienstags und donnerstags von 9–12 und von 14–16 Uhr.

**in den Semesterferien**

montags und donnerstags von 9–12 und von 14–16 Uhr.

– Georg-Glock-Straße 3, 4000 Düsseldorf 30, Tel. 82 26-291/-205. Beratungen erfolgen hier nur nach vorheriger Anmeldung.

### **Berufsinformationszentrum**

Karl-Arnold-Platz 2, 4000 Düsseldorf-Golzheim, Tel. 82 26-414

#### **Öffnungszeiten:**

Montag, Mittwoch, Donnerstag 8.30–16.30 Uhr,  
Dienstag 8.30–18.00 Uhr, Freitag 8.30–13.00 Uhr.

## **Arbeitsvermittlung für Studierende**

Universitätsstr. 1, 4000 Düsseldorf 1, Gebäude 16.11, Zimmer 04.21, Herr Wolfram Kramer, Tel. 311-32 71.

#### **Öffnungszeiten:**

montags bis donnerstags 8.00–15.00 Uhr, freitags 8.00–13.00 Uhr.

Fritz-Roeber-Straße 2, 4000 Düsseldorf 1, Zimmer 237 und 238.

Frau Karin Döhring

Tel. 82 26-513

Herr Lothar Kügler

Tel. 82 26-417

#### **Öffnungszeiten:**

montags bis freitags 8.00 - 12.30 Uhr.



# **Arbeitsamt Düsseldorf**



# Ehrensensoren, Ehrenbürger

## Ehrensensoren

Prof. Dr. Pierre René Delorme, recteur de l'Académie d'Orléans-Tours,  
21, Rue Saint-Etienne, F 45043 Orléans Cedex, Frankreich

Dr. jur. Wolfgang Glatzel, Ehrenpräsident der Gesellschaft von Freunden und  
Förderern der Universität Düsseldorf e. V., Berliner Allee 34—36,  
4000 Düsseldorf

Rudolf Groth, Bankier i. R., vormalig geschäftsführender Gesellschafter des  
Bankhauses C. G. Trinkaus & Burkhart, Hofrat-Beisele-Straße 24,  
8132 Tutzing

Eberhard Iglar, Anton-Fahne-Weg 6, 4000 Düsseldorf

Prof. Dr. Dr. h. c. Paul Mikat, Kultusminister a. D., Erich-Hoepner-  
Straße 21, 4000 Düsseldorf

Peter Müller, Direktor des Beamtenheimstättenwerkes, Oberbürgermeister a. D.  
der Landeshauptstadt Düsseldorf, Wirmerstraße 12, 4000 Düsseldorf

## Ehrenbürger

Frau Dr. Marthe Vogt, 5 Marion Close,  
Cambridge, England

---

## Wer den Kosten-Durchblick hat, hat PostGiro.

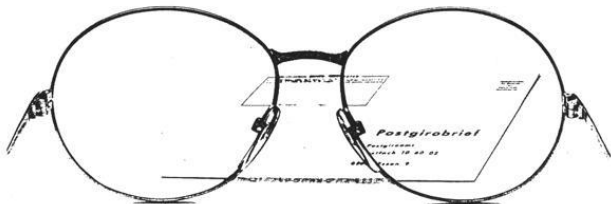

PostGiro – das ist in der Tat das Konto für Clevere. Erstens ist es sehr preiswert. In der anerkannt niedrigen Kontoführungsgebühr ist eine ganze Reihe von Leistungen eingeschlossen: Die Tagesauszüge zum Beispiel, die zu Ihnen ins Haus kommen. Ihre Aufträge per Postgirobrief an das Postgiroamt. Oder das Einrichten, Ausführen, Ändern und Löschen von Daueraufträgen. Abgegolten sind auch alle Barauszahlungen am Postschalter und an den ec-Geldautomaten der Post.

Zweitens ist PostGiro sehr schnell: Überweisungen von Postgirokonto zu Postgirokonto dauern nur ein bis zwei Tage. Drittens ist PostGiro sehr bequem: Sie erledigen alle Zahlungsgeschäfte von zu Hause aus – und ein Briefkasten ist ganz sicher in Ihrer Nähe. Wenn Sie also kritisch prüfen und auf ein vorbildliches Kosten-Nutzen-Verhältnis aus sind, dann ist das clevere Konto für Sie genau das Richtige. Informieren Sie sich bei der Post.

---

**PostGiro. Das clevere Konto.**

 Post

# Verwaltung

## Kanzler:

Dr. jur. Carl Friedrich Curtius  
Universitätsstraße 1, Gebäude 16.11, Ebene 01, Raum 28  
Vorzimmer: Reg.-Ang. Marianne Werkhausen, F. 3 11-24 30 und 24 31

## 1. Universitätsverwaltung

Die Universitätsverwaltung befindet sich, soweit nichts anderes angegeben, im Gebäude 16.11 (Verwaltungsgebäude), Universitätsstraße 1 siehe auch vorstehenden Lageplan.

### Vertreter des Kanzlers:

Ltd. Regierungsdirektor Carl-Friedrich Neuhaus  
Geschäftszimmer: Reg.-Ang. Karin Allrath, F. 3 11-24 32

### Pressestelle:

Pressereferent Dr. phil. Hans Marwald, F. 3 11-24 39  
Mitarbeiter: Rolf Willhardt, F. 3 11-32 53  
Sekretariat: Reg.-Ang. Hannelore Schulz-Janke, F. 3 11-20 22  
Fernschreiber Nr. 8 587 348 uni d

### Dezernat 1 - Akademische und studentische Angelegenheiten

Oberregierungsrat Dr. jur. Till Amm, F. 3 11-24 40  
Mitarbeiter: Regierungsrat Berthold Cyperek, F. 3 11-31 00

#### Abteilung 1.1 - Akademische Angelegenheiten

Leiter: Reg.-Amtmann Ulrich Henneke, F. 3 11-24 34

#### Abteilung 1.2 - Studentensekretariat

Leiter: Reg.-Amtsrat Heinz Wonsak, F. 3 11-22 43

#### Abteilung 1.3 - Akademisches Auslandsamt

Leiter: Prof. Dr. Nies

Stellvertreter: N. N. (insbesondere zuständig für Stipendienauswahl),  
Reg.-Ang. Dr. Torsten Enge (insbesondere zuständig für die wissenschaftlich-  
kulturellen Programme und für Partnerschaften)

Geschäftsführer: Reg.-Ang. Dieter Haas, F. 3 11-22 38

#### Abteilung 1.4 - Akademisches Prüfungsamt

Leiterin: Reg.-Oberinspektorin Ilona Schmitt, F. 3 11-43 58

#### Abteilung 1.5 - Zentrale Studienberatung

Anmeldung: Reg.-Ang. Renate Krüger, F. 3 11-43 80

Leiter: Reg.-Ang. Dr. phil. Torsten Enge, F. 3 11-49 51

Reg.-Ang. Dr. rer. nat. Gerd Grün, F. 3 11-44 91

Reg.-Ang. Rainer Mannheim, Dipl.-Psych., F. 3 11-37 68

Reg.-Ang. Gesine Schümer, Dipl.-Psych., F. 3 11-49 34

### Dezernat 2 - Planung, Statistik, Datenverarbeitung

Reg.-Ang. Wolfgang Ortman, Dipl.-Volkswirt, F. 3 11-32 13

#### Abteilung 2.1 - Struktur- und Entwicklungsplanung

Leiter: Reg.-Ang. Dietmar Grübl, Betriebswirt (grad.), F. 3 11-32 15

#### Abteilung 2.2 - Datenverarbeitung

Leiter: Oberregierungsrat Wilfried Schmidt, Dipl.-Math., F. 3 11-32 14

### **Dezernat 3 - Personal**

Oberregierungsrat Ralf-Rainer Pense, F. 3 11-24 20

#### **Abteilung 3.1 - Personalangelegenheiten des wiss. Personals, Beamtenangelegenheiten, Beamtenrecht**

Leiter: Reg.-Amtsrat Wilhelm Schmitz, F. 3 11-24 18

#### **Abteilung 3.2 - Personalangelegenheiten der Angestellten und Arbeiter**

Leiter: Reg.-Amtmann Jürgen Ney, F. 3 11-47 02

#### **Abteilung 3.3 - Beamten- und tarifrechtliche Sondergebiete**

Leiter: Reg.-Amtmann Wolfgang Schröder, F. 3 11-24 21

### **Dezernat 4 - Bauangelegenheiten und Liegenschaften, Hausverwaltung, Innerer Dienstbetrieb der Universitätsverwaltung**

Ltd. Regierungsdirektor Carl-Friedrich Neuhaus, F. 3 11-24 32

#### **Abteilung 4.1 - Bauangelegenheiten und Liegenschaften**

Leiter: Reg.-Amtmann Heinz Mackes, Dipl.-Ing., F. 3 11-24 44

#### **Abteilung 4.2 - Hausverwaltung, Gebäude 23.02, Raum 44-49**

Leiter: Reg.-Amtsrat Horst Vorwald, F. 3 11-20 93

### **Dezernat 5 - Haushaltsangelegenheiten, Zentrale Beschaffung, Universitätskasse, Kassenaufsicht**

Oberverwaltungsdirektor Heinz Pütz, F. 3 11-24 38

#### **Abteilung 5.1 - Haushalts- und Rechnungswesen**

Leiter: Reg.-Oberamtsrat Gerd Wamper, F. 3 11-22 45

#### **Abteilung 5.2 - Zentrale Beschaffung**

Leiter: Reg.-Amtsrat Jens-Peter Natersky, F. 3 11-24 42

#### **Abteilung 5.3 - Universitätskasse**

Leiter: Reg.-Amtsrat Willi Schulte, F. 3 11-22 32

### **Dezernat 6 - Betriebstechnik, Gebäude 23.40 (Technischer Betriebshof)**

Technischer Direktor Klaus Dircks, Dipl.-Ing. F. 3 11-25 55

#### **Abteilung 6.1 - Verwaltung**

Leiter: N. N.

#### **Abteilung 6.2 - Betriebssicherheit**

Leiter: Reg.-Ang. Dieter Mücke, Dipl.-Ing.,  
gleichzeitig: Leitende Sicherheitsfachkraft, F. 3 11-34 56

#### **Abteilung 6.3 - Elektrotechnik**

Leiter: z. Z. Technischer Direktor Klaus Dircks, Dipl.-Ing., F. 3 11-25 55

#### **Abteilung 6.4 - Maschinentechnik**

Leiter: Reg.-Ang. Arno Müller, Ing. (grad.), F. 3 11-26 34

### **Dezernat 7 - Rechtsangelegenheiten**

Regierungsdirektor Joachim Winters, F. 3 11-24 01

Mitarbeiter: Regierungsrat z. A. Hartmut Pietsch, F. 3 11-42 48

## **Gästehaus der Universität Düsseldorf (Fabriciusstraße 8)**

Verwaltung des Gästehauses: Abt. 1.1 der Universitätsverwaltung

(Reg.-Inspektorin Beutel, F. 3 11-51 40; Hausverwaltung: F. 3 11-22 01)

Aufnahmeanträge sind ausschließlich an die Abt. 1.1 zu richten (F. 3 11-51 40/2434)

## **AVZ Audiovisuelles Medienzentrum**

Verwaltung: Abt. 5.2 (Reg.-Amtsrat Natersky, F. 3 11-24 42)

Sekretariat: Annemarie Grünschläger, F. 3 11-49 17

Studio: Gerold Schmolke, Walter Heimrath, F. 3 11-33 92



## 2. Verwaltung der Medizinischen Einrichtungen

Moorenstraße 5, 4000 Düsseldorf 1, Gebäude 13.70, sowie nichts anderes angegeben

### Vertreter des Kanzlers

für den Bereich der Medizinischen Einrichtungen:  
Ltd. Regierungsdirektor Klaus Glasow, Dipl.-Volkswirt  
Vorzimmer: Reg.-Ang. Erika Kuhn, F. 3 11-71 00/71 01

**Dezernat 01** - Allgemeine und Personalverwaltung  
Verwaltungsdirektor Kurt Lehnert, F. 3 11-71 26  
Hilfsdezernent: Reg.-Rat Wolfgang Schiemann, F. 3 11-71 28

**Abteilung 01.1** - Allgemeine Verwaltungsangelegenheiten  
Leiter: Verwaltungsdirektor Kurt Lehnert, F. 3 11-71 26

**Abteilung 01.2** - Stellenplanangelegenheiten, Beamten- und tarifrechtliche Sondergebiete, Personalangelegenheiten der Arbeiter  
Leiter: Reg.-Amtmann Gerrit Graap, F. 3 11-71 55

**Abteilung 01.3** - Personalangelegenheiten des wissenschaftlichen Personals und der Beamten  
Leiter: Reg.-Amtsrat Peter Casper, F. 3 11-71 56

**Abteilung 01.4** - Personalangelegenheiten der Angestellten und des Krankenpflegepersonals  
Leiter: Reg.-Amtsrat Joachim Kühn, F. 3 11-71 49

### Dezernat 02 - Finanzen

Reg.-Ang. Manfred Schröder, Dipl.-Volkswirt, F. 3 11-86 00/01

**Abteilung 02.1** - Finanzabteilung  
Leiter: Reg.-Oberamtsrat Thore, F. 3 11-71 65

**Abteilung 02.2** - Krankenkosten, Gebäude 11.72  
Leiter: Reg.-Oberamtsrat Adelhard Schneider, F. 3 11-71 71

**Abteilung 02.3** - Planung, Organisation, Statistik  
Leiterin: Reg.-Ang. Fuchs, Dipl.-Kfm., F. 3 11-84 05

**Abteilung 02.4** - Betriebssteuerung und Information  
Leiter: N. N., F. 3 11-71 81

### Dezernat 03 - Wirtschaft und Betriebe, Gebäude 11.71 N. N., F. 3 11-72 00

**Abteilung 03.1** - Wirtschaftsbetriebe, Gebäude 11.71  
Leiter: N. N., F. 3 11-72 00

**Abteilung 03.2** - Materialwirtschaft  
Leiter: Reg.-Amtsrat Brücker, F. 3 11-72 43

**Abteilung 03.3** - Gartenbau, Gebäude 16.31  
Leiter: Gartenamtsrat Arnold Lorenz, F. 3 11-72 02

**Abteilung 03.4** - Apotheke, Gebäude 17.11  
Leiter: Pharmaz. Direktor Dr. Otto Günther, Apotheker, F. 3 11-72 84

### Dezernat 04 - Technik, Gebäude 17.18

Reg.-Ang. Dr.-Ing. Theodor Menkhaus, F. 3 11-72 56

**Abteilung 04.1** - Technische Verwaltung, Betriebszentrale  
Leiter: Reg.-Ang. Dr.-Ing. Theodor Menkhaus, F. 3 11-72 56

**Abteilung 04.2** - Elektrotechnik  
Leiter: Reg.-Ang. Norbert Sudkamp, Dipl.-Ing., F. 3 11-72 67

**Abteilung 04.3** - Maschinen, Klima- und Sanitärtechnik  
Leiter: Reg.-Ang. Eduard Steiner, Dipl.-Ing., F. 3 11-72 58

**Abteilung 04.4** - Energieversorgung  
Leiter: N. N.

**Abteilung 04.5 - Sicherheitswesen**

Leiter: Reg.-Ang. Burkhard Brücher, Dipl.-Ing., F. 3 11-72 36

**Abteilung 04.6 - Medizin- und Strahlentechnik**

Leiter: Reg.-Ang. Dr. Peter Stöckel, Dipl.-Ing., F. 3 11-72 29

**Krankenpflegedienst der Medizinischen Einrichtungen**

Zentrale Pflegedienstleitung

Leiterin: Irmgard Blunk, F. 3 11-71 07, Vertr.: Annemarie Will, F. 3 11-71 10

Sprechstunden: montags, dienstags, donnerstags, freitags von 9—12 Uhr

**Personalrat der wissenschaftlichen Mitarbeiter der Universität  
Düsseldorf**

Universitätsstraße 1, 4000 Düsseldorf, Gebäude 16.11, Ebene 03, Raum 30—34,  
F. (02 11) 3 11-49 63, 31 10

Sekretariat: Ursula Mieder, Reg.-Ang., F. 3 11-49 63

**Sprechstunden:** nach Vereinbarung

Vorsitzender: Bernd Cappel, 1. stellv. Vors.: Dr. Hans-Jörg Fenner, 2. stellv. Vors.:

Dr. Andreas Sollmann

Mitglieder: Wilhelm Brodbeck, Sanda Grätz, Bernd Schwarzkopf, Peter Wastl,  
Dr. Benno Wischgoll

**Personalrat der nichtwissenschaftlichen Mitarbeiter der  
Universität Düsseldorf**

Universitätsstraße 1, 4000 Düsseldorf, Gebäude 16.11 (Verwaltungsgebäude),  
Ebene 02, Raum 30-33

Sekretariat: Christa Scholl, Reg.-Ang., F. 3 11-24 11 — Vorsitzender 24 24 —

**Sprechstunde**

Nach Vereinbarung

Vorsitzender:	Kurt Michaelis
1. Stellvertreter:	Manfred Moers
2. Stellvertreter:	Rudolf Schweizer
Mitglieder:	Werner Herbertz, Jürgen Liebetau, Hubert Meyer, Gerd Morsbach, Alfred Syska, Klaus Steinhauer, Ernst Staudt, Ludger Zentner

**Personalrat der wissenschaftlichen Mitarbeiter der  
Medizinischen Einrichtungen der Universität Düsseldorf**

Moorenstraße 5, 4000 Düsseldorf (Gebäude 11.86)

Sekretariat: Frau Salmen, F. 3 11-70 80/2693

**Bürozeit:** 9.00-13.00 Uhr

Sprechstunden nach Vereinbarung

Vorsitzender:	Elmar Wolf
1. Stellvertreterin:	Dr. Regina Haberland
2. Stellvertreter:	Rolf Buhl
Mitglieder:	Dr. Martin Grußendorf, Dr. Erhard Hartung, Dr. Axel Heyll, Dr. Peter Kozlowski, Dr. Norbert Schmitz, Dr. Andreas Schwartz

## **Personalrat der nichtwissenschaftlichen Mitarbeiter der Medizinischen Einrichtungen der Universität Düsseldorf**

Moorenstraße 5, 4000 Düsseldorf (Büropavillon/Wirtschaftshof),  
F. 3 11-71 95/72 93/85 10/85 11/73 11/61 40

**Sprechstunden:** montags bis mittwochs und freitags von 8 bis 15 Uhr

Vorsitzender: Martin Koerbel  
1. Stellvertreter: Siegmund Waldhelm  
2. Stellvertreter: Günter Plugge  
Mitglieder: Elisabeth Amore, Zeynep Dere, Antje Hahne, Ingrid Horn,  
Lorenz Hoffmann, Gisela Koch, Klaus Krämer, Norbert Kubald,  
Birgit Rau, Dieter Josef Rubner, Franz Ruzic, Ulrich Schmidt,  
Susanne Schneider-Steffens, Petra Seifert, Eva Sommer,  
Günter Windfuhr

## **Jugend- und Auszubildendenvertretung**

Bereich Universität: Sprecher: Bernd Smigielski, Tel. 41 80

Bereich Medizinische  
Einrichtungen:

Vorsitzende: Gisela Mayer  
1. Stellvertreter: Michael Pohl  
2. Stellvertreterin: Anna Sehner  
Mitglieder: Andrea Dubovan, Bettina Kuhn,  
Marion Schlicht, Peter Weiss  
Sprechstunden: jeden Dienstag von 12—13 Uhr  
in Geb. 11.75, 1. Etg.

## **Schwerbehindertenvertretungen**

Bereich Universität: Gerd Morsbach  
Gebäude 26.23, F. 3 11-35 57

Bereich Medizinische Einrichtungen: Manfred Döge  
Gebäude: 11.86, F. 3 11-84 77

**Sprechstunden:** montags, dienstags, donnerstags und freitags von 8 bis 13 Uhr

## **Staatshochbauamt für die Universität Düsseldorf**

Universitätsstraße 1, Gebäude 16.21, 4000 Düsseldorf 1, F. 3 11-1

Amtsvorstand: Regierungsbaudirektor Dipl.-Ing. Heribert Schulz, F. 3 11-22 21

Vertreter: Regierungsbaudirektor Dipl.-Ing. Helmuth Wagner, F. 3 11-22 00

## **Rechnungsamt beim Regierungspräsidenten Düsseldorf**

Moorenstraße 5, Gebäude 14.96 (Pavillon 5), 4000 Düsseldorf 1

Edgar Wöflfl, Reg.-Oberamtsrat, F. 3 11-22 36

Otto Bauer, Reg.-Amtsrat, F. 3 11-42 92

N. N.

Alfred Krombach, Reg.-Amtsinspektor, F. 3 11-42 94

Heidrun Rähse, Reg.-Amtfrau, F. 3 11-32 58

Birgit Schulz-Kersting, Reg.-Amtfrau, F. 3 11-42 95

Peter Juntermanns, Reg.-Amtsrat, F. 3 11-71 02

Andreas Binder, Reg.-Amtmann, F. 3 11-22 37

Werner Nießen, Reg.-Amtmann, F. 3 11-83 02

Gerald Schneider, Reg.-Oberinspektor, F. 3 11-75 66

Wilfried Sommer, Reg.-Amtmann, F. 3 11-43 08

# Gemeinsame Einrichtungen der Universität

## Universitätsbibliothek

Universitätsstraße 1, Gebäude 24.41, 4000 Düsseldorf 1

### Öffnungszeiten:

Informationszentrum, Lehrbuchsammlung, Lesegeschosse:

Mo.—Fr. 9—20, Sa. 9—13

Magazinausleihe, Rückgabe, Gebühren, Anmeldung:

Mo.—Fr. 9—18 (in der vorlesungsfreien Zeit 17—18 nur Rückgabe), Sa. 9—13

### Direktor:

Ltd. Bibl.-Direktor Prof. Dr. Günter Gattermann

Vorzimmer: N. N., F. 3 11-20 30

Ebene ZG, Räume 61 und 62

### Stellvertreter des Direktors:

Bibl.-Direktorin Ingeborg Schwalbe, F. 3 11-35 25

Ebene ZG, Raum 63

### Dezernenten:

Bibliotheksverwaltung: Barbara Maruhn, Ebene ZG, Raum 89, F. 3 11-32 46

Erwerbung: Jürgen Schüler, Ebene 00, Raum 56, F. 3 11-29 05

Buchbearbeitung: Ingeborg Schwalbe, Ebene ZG, Raum 63, F. 3 11-35 25

Benutzung: Dr. Hanns-Michael Crass, Ebene ZG, Raum 84, F. 3 11-32 44

### Fachreferenten:

Dr. Frauke Bartelt: Neuere Germanistik, Thomas-Mann-Sammlung, Ebene 01, Raum 73, F. 3 11-32 02

Dr. Gerd Bracht: Chemie, Gebäude 26.21, Ebene 01, Raum 22.1, F. 3 11-22 15

Dr. Hanns-Michael Crass: Geschichte, Ebene ZG, Raum 84, F. 3 11-32 44

Dr. Heinz Finger: Altertumswissenschaften, Orientalistik, Drucke des 15. und 16. Jahrhunderts, Ebene ZG, Raum 85, F. 3 11-46 97

Dr. Egbert Haase: Ethnologie, Geowissenschaften, Sportwissenschaft, Gebäude 25.21, Ebene 01, Raum 75, F. 3 11-20 34

Barbara Hell: Psychologie, Soziologie, Ebene ZG, Raum 83, F. 3 11-35 26

Gerhard Karpp: Handschriften, Theologie, Ebene 01, Raum 21.1, F. 3 11-35 23

Dr. h. c. Werner Lichtner: Medizin, Gebäude 17.13, F. 3 11-22 51/2

Barbara Maruhn: Rechtswissenschaft, Ebene ZG, Raum 89, F. 3 11-32 46

Dr. Herbert Naumann: Ingenieurwissenschaften, Mathematik, Musikwissenschaft, Naturwissenschaften, Gebäude 25.21, Ebene 01, Raum 71, F. 3 11-20 33

Dr. Annemarie Nilges: Romanistik, Slawistik, Sprachwissenschaft, Ebene 01, Raum 42, F. 3 11-35 24

Brigitte Roos: Biologie, Pharmazie, Gebäude 26.21, Ebene 01, Raum 21, F. 3 11-34 39

Dr. Gerhard Rudolph: Ältere Germanistik, Kunstwissenschaft, Literaturwissenschaft, Theaterwissenschaft, Volkskunde, Ebene ZG, Raum 80, F. 3 11-35 27

Dr. Günter Schaper: Erziehungswissenschaft, Philosophie, Ebene 03, Raum 42, F. 3 11-35 95

Jürgen Schüler: Allgemeines, Bibliographie, Wirtschaftswissenschaft, Ebene 00, Raum 56, F. 3 11-29 05

Dr. Arno Schulte-Geers: Datenverarbeitung, Physik, Ebene ZG, Raum 79, F. 3 11-47 85

Ingeborg Schwalbe: Anglistik, Buch- und Bibliothekswesen, Ebene ZG, Raum 63, F. 3 11-35 25

### Benutzungsdienststellen:

**Informationszentrum:** Marianne Hesse-Dornscheidt, Hartmut Lauffs, Manfred Neuber, Ebene 00, Halle, F. 3 11-29 00

**Informationsvermittlungsstelle:** Dr. Gerd Bracht, Auskunft: F. 3 11-29 00

**Ausleihe:** Heinrich Dörries, Ebene 00, Halle, F. 3 11-25 59/30 61

**Fernleihe:** Marita Becker, Ebene 00, Raum 22, F. 3 11-30 63

**Lehrbuchsammlung:** Ebene 00, Halle

**Lesegeschosse:** 01, Ulrike Brunenberg-Piel, Norbert Neuhausen, F. 3 11-47 08

02, Helga Drako, Jolanta Kiszka F. 3 11-47 12

03, Hermann Groth, Klaudia Rudolph, F. 3 11-47 13

### Alphabetische Übersicht der Wissenschaftsfächer mit den zuständigen Fachreferenten:

Allgemeines			Kunstwiss.	02	Rudolph
Lexika	01	Schüler	Literaturwiss.	01	Rudolph
Nachschlagewerke			Mathematik	03	Naumann
Anglistik	01	Schwalbe	Musikwiss.	02	Naumann
Altertumswiss.			Naturwiss.	03	Naumann
Biologie	02	Finger	Orientalistik	01	Finger
Buch- u. Bibliotheksw.	03	Roos	Parlamentaria	02	Crass
Chemie	01	Schwalbe	Pharmazie	03	Roos
Datenverarb.	03	Bracht	Philosophie	03	Schaper
Erziehungswiss.			Physik	03	Schulte-Geers
Ethnologie	03	Schaper	Psychologie	03	Hell
Geowiss.	03	Haase	Rechtswiss.	02	Maruhn
Germanistik	01	Bartelt	Romanistik	01	Nilges
Geschichte	02	Rudolph	Slawistik	01	Nilges
Informationszentrum	00	Schüler	Soziologie	02	Hell
Ingenieurwiss.	03	Naumann	Sportwiss.	03	Haase
			Sprachwiss.	01	Nilges
			Theaterwiss.	02	Rudolph
			Theologie	03	Karpp
			Volkskunde	03	Rudolph
			Wirtschaftswiss.	02	Schüler

### Thomas-Mann-Sammlung „Dr. Hans-Otto Mayer“:

Ebene 01, Raum 72, F. 3 11-32 02. Es gelten besondere Öffnungszeiten.

**Handschriften-Lesesaal:** Ebene 01, Raum 21, F. 3 11-35 23. Es gelten besondere Öffnungszeiten.

## **Bibliotheksverwaltung, Bibliothekstechnik, Buchbearbeitung**

Personalangelegenheiten: Barbara Maruhn, Ebene ZG, Raum 89, F. 3 11-32 46

Allgem. Verwaltung, Bauangelegenheiten, Bibliothekstechnik:

Heinz Nellen, Ebene ZG, Raum 87, F. 3 11-20 32

ADV-Einsatz:

Dr. Arno Schulte-Geers, Ebene ZG, Raum 79, F. 3 11-47 85

Koordinierung der Fachbibliotheken:

i. V. Dr. Hanns-Michael Crass, Ebene ZG, Raum 84, F. 3 11-32 44

Erwerbung: Jürgen Schüler, Ebene 00, Raum 56, F. 3 11-29 05

Zeitschriften: Gisela Grünhagen, Ebene 00, Raum 59, F. 3 11-20 35

Hochschulschriften: Christiane Greiling, Ebene 00, Raum 53, F. 3 11-33 94

Einband: Helga Vosse, Ebene U 1, Raum 53, F. 3 11-20 28

Titelaufnahme: Gisela Stedtnitz, Ebene ZG, Raum 77, F. 3 11-20 29

Sacherschließung: Karin Rosellen, Ebene 00, Raum 51, F. 3 11-35 94

Ausstellungen: Barbara Hell, Ebene ZG, Raum 83, F. 3 11-35 26

## **Medizinische Abteilung**

Klinikgelände, Gebäude 17.13:

Öffnungszeiten: Mo., Di., Fr. 9—17

Mi., Do. 9—20

Sa. 9—12

Leiter: Dr. h. c. Werner Lichtner, F. 3 11-22 51/52

Vertreter: Friedhelm Broodthaers, F. 3 11-22 63

Auskunft, Ausleihe, Katalog: F. 3 11-22 59

Einband: F. 3 11-22 56

Zeitschriften: F. 3 11-22 58

## **Fachbibliotheken:**

Öffnungszeiten s. Kurzinformation

Anglistik: Rolf Berninghaus, Gebäude 23.21, Ebene 03, F. 3 11-29 67

Biologie/Chemie/Pharmazie: Renate Krath, Ursula Sabel, Gebäude 26.21, Ebene 01, F. 3 11-28 82

Erziehungswissenschaft/Psychologie: Ruth Schreiner, Gebäude 23.03, Ebene 02, F. 3 11-20 36

Geowissenschaften/Mathematik/Physik: Beate Brauer, Sabine Hill, Gebäude 25.21, Ebene 01, F. 3 11-21 59/35 41

Germanistik/Sprachwissenschaft: Lucia Paul-Sieksmeyer, Gebäude 23.31, Ebene 03, F. 3 11-29 52

Geschichte, Sozialwissenschaften: Elke Kuckel, Gebäude 23.31 und 23.32, Ebene 03, F. 3 11-29 33

Klassische Philologie: Mariana Trosdorff, Gebäude 23.21, Ebene 03, F. 3 11-29 93

Philosophie: Ursina Haddad, Gebäude 23.21, Ebene 03, F. 3 11-29 16

Romanistik: Ruth Joks, Gebäude 23.31, Ebene 03, F. 3 11-29 80

Theoretische Medizin: Irmgard Weber, Gebäude 22.21, Ebene U1, F. 3 11-27 51

# Rechenzentrum der Universität Düsseldorf 1

Universitätsstraße 1, Gebäude 25.41, 4000 Düsseldorf

## Direktor:

Ltd. Reg.-Direktor Prof. Dr. Jan Knop, F. 3 11-39 00

Geschäftszimmer: Ursula Bach, Renate Schneider, F. 3 11-39 00

Ebene 02, Raum 02 37

**Vertreter des Direktors:** Dipl.-Math. K. Szymanski, F. 3 11-39 10

## Benutzungsstellen:

Benutzerbüro: Ebene 01, Raum 23, F. 3 11-39 28

Benutzerberatung: Ebene 01, Raum 30, F. 3 11-38 18

Bibliothek: Ebene 01, Raum 23.2

Terminalräume: Ebene U1, Ebene 00: Terminals zur DVA Siemens 7.580-S

Benutzerflur in Ebene 00: Terminals zur DVA Siemens 7.760

Terminalstation bei den med. Einrichtungen: Geb. 11.70, Moorenstr.

Benutzerlochkartenarchiv: Ebene 00, Raum 53

Ablochsraum für Benutzer: Ebene 00

## Abteilung 1: Betrieb

Leiter: Dipl.-Ing. Wilhelm Haverkamp, F. 3 11-39 11

Maschinensalleiter: Horst Schneider, F. 3 11-34 44, Günter Haug, F. 3 11-34 44

Konsole der DVA Siemens 7.760: F. 3 11-34 44

Konsole der DVA Siemens 7.580-S: F. 3 11-34 44

Störungsannahme DFÜ: Günter Kater, F. 3 11-49 99

Datenerfassung: Frau Schwabe, F. 3 11-39 24

Meßdatenverarbeitung: Dipl.-Ing. (FH) Gerd Kopczynski, F. 3 11-39 02

## Abteilung 2: Betriebssysteme und Datenübertragungssysteme

Leiter: Dipl.-Math. Klaus Szymanski, F. 3 11-39 10

Betriebssysteme: Dipl.-Math. Klaus Szymanski, F. 3 11-39 10

Dipl.-Math. Detlef Lannert, F. 3 11-39 05, Norbert Krickl, F. 3 11-39 08

Datenübertragungssystem, Rechnerkopplung: Dipl.-Math. Elisabeth Dregger-Cappel,

F. 3 11-39 16, Dipl.-Math. Wolfgang R. Müller, F. 3 11-39 05, Dipl.-Math. Bernd Cappel,

F. 3 11-39 18

## Abteilung 3: Anwenderbetreuung I (Mathematik, Naturwissenschaften)

Leiter: Dipl.-Math. Rudolf Valder, F. 3 11-39 26

Numerik: Dipl.-Math. Rudolf Valder, F. 3 11-39 26, ORR Dipl.-Math. Helmut Schott,

F. 3 11-39 22

Statistik: ORR Dr. Reinhart Willers, F. 3 11-39 27, Heinz Lippert, F. 3 11-39 25, Marie-

Luise Willems

Graphik: Ralf Hartmann

Technische und spezielle Programmsysteme: ORR Dipl.-Math. Helmut Schott,

F. 3 11-39 22

Textverarbeitung: Marie-Luise Willems, F. 3 11-39 25

PC-Betreuung: Dipl.-Ing. Adeline Feder, F. 3 11-38 07

Projektbetreuung Medizin: RR Dipl.-Ing. Sanda Grätz, F. 3 11-38 07

**Abteilung 4: Anwenderbetreuung II (Verwaltungen, Philosophische Fakultät)**

Leiter: Regierungsdirektor Dr. Horst Stichtenoth, F. 3 11-39 09

Verwaltungs-ADV: RD Dr. Stichtenoth, F. 3 11-39 09, Dipl.-Math. Katharina Messmer, F. 3 11-39 01, Dipl. Inf. (FH) Hannelore Loskill, F. 3 11-39 13, Karin Monser, F. 3 11-46 86, Manfred Hoppe, F. 3 11-46 86

Bibliotheks-ADV, Dok.- u. Informationssysteme: Dipl. Oec. Friedhelm Sowa, Margit Backhaus M. A., F. 3 11-39 13

**Abteilung 5: Anwenderbetreuung III (Medizin)**

Leiter: Regierungsdirektor Dipl.-Inf. Manfred Heydthausen, F. 3 11-38 10

Angewandte medizinische Informatik: RD Dipl.-Inf. Manfred Heydthausen, F. 3 11-38 10, RR Dipl.-Math. Robert Monser, F. 3 11-39 07, Dipl.-Math. Bernd Schwarzkopf, F. 3 11-39 21, Dipl.-Inf. Karin Vehlhaber-Pawlenka, F. 3 11-39 21, Dipl.-Biol. Susanne Schuckert, F. 3 11-39 03

## Sonstige Einrichtungen und Vereinigungen

**Institut für Begabtenförderung der Konrad-Adenauer-Stiftung e. V.**

Vertrauensdozent: Univ.-Prof. Dr. Fritz Nies

**Cusanus-Werk**

Vertrauensdozent: Univ.-Prof. Dr. Norbert Henrichs

**Deutsche Forschungsgemeinschaft**

Vertrauensdozent: Univ.-Prof. Dr. Ludwig Schrader

**Studienstiftung des Deutschen Volkes**

Vertrauensdozenten: Univ.-Prof. Dr. Hans-Georg Hartwig, Univ.-Prof. Dr. Wolfram Högbe, Univ.-Prof. Dr. Reinhold Meise, Univ.-Prof. Dr. Hans Reinauer, Dr. Ferdinand Schlingensiepen

**Friedrich-Ebert-Stiftung**

Vertrauensdozenten: Univ.-Prof. Dr. Michael Pohst, Univ.-Prof. Dr. Hans Boldt

**Friedrich-Naumann-Stiftung**

Vertrauensdozent: Univ.-Prof. Dr. Christoph Weber

**Philosophischer Fakultätentag**

Ständiger Vertreter: Univ.-Prof. Dr. Georg Stötzel

**Mathematisch-Naturwissenschaftlicher Fakultätentag**

Ständiger Vertreter: Univ.-Prof. Dr. Günter Wulff

**Medizinischer Fakultätentag der Bundesrepublik Deutschland einschließlich West-Berlin**

Ständiger Vertreter: Univ.-Prof. Dr. Hans Reinauer

**Hochschulverband**

Vertreter der Ordinarien: Univ.-Prof. Dr. Herbert Theodor Brüster

**Evangelisches Studienwerk e. V.**

Vertrauensdozent: Univ.-Prof. Dr. Hans-Werner Schlipköter



## **Dozentenvereinigung an der Universität Düsseldorf e. V.**

### **Vorsitzender:**

Univ.-Prof. Dr. V. Thämer, Physiol. Institut

### **Stellv. Vorsitzender:**

Priv.-Doz. Dr. Gerd Heusch, Physiol. Institut

**Schriftführer:** Univ.-Prof. Dr. A. Scheid, Inst. für Mikrobiologie und Virologie

### **Vertreter im Hochschulverband:**

N. N.

## **Wissenschaftliche Mitarbeiter**

Universitätsstraße 1, Gebäude 16.11 (Verwaltungsgebäude), Ebene 02, Raum 21  
F. 3 11-25 51

### **Sprecher der Wissenschaftlichen Mitarbeiter:**

Akad. Oberrätin Dr. Hildegard Hammer, Institut für Angewandte Physik

Akad. Oberrat Dr. Paris Schmidt, Anatomisches Institut

Wiss. Ang. Dr. Annemarie Treiber, Tierversuchsanlage

### **Vertretung der Landesassistentenkonferenz NRW:**

Akad. Oberrätin Dr. Hildegard Hammer, Institut für Angewandte Physik

### **Vertreter in den Fakultätsräten:**

Dr. H. Brands, J. Lechner, Dr. L. Matthes, Dr. N. Posse, W. Reh, Dr. M. Schiller,  
W. Schwendtker, Dr. E. Werner, Dr. M. Wissemann

Dr. J. Degen, J. Eggert, Dr. W. Heinrichs, S. Krieger, M. Müller, Dr. U. Schäfer, A. Thysen,  
Dr. H. Wenk, Dr. B. Wischgoll

Dr. T. Budde, Dr. T. Daldrup, Dr. S. Glück, Dr. B. Griefahn, Dr. R. Haberland, Dr. E. Hartung,  
Dr. H. Idel, Dr. N. Kühn-Velten, Dr. R. von Kries, Dr. J. Peters, Dr. P. Schmidt, Dr. A. Treiber

# FV AKTUELL

Fachvermittlung  
für besonders  
qualifizierte Fach-  
und Führungskräfte

## Wir stellen die richtigen Verbindungen her ...

zwischen Arbeitgebern und Arbeitnehmern, exklusiv für den Arbeitsmarkt, für besonders qualifizierte Fach- und Führungskräfte, für Absolventen von Hoch- und Fachhochschulen, für berufserfahrene Bewerber mit abgeschlossenem Studium oder gleichwertiger Qualifikation, für

### **Technisch-wissenschaftliche Berufe**

Herr Krieg

### **Technisch-naturwissenschaftliche Berufe**

Frau Bräuer-Mohry

### **Geistes- und Sozialwissenschaftler**

Herr Schouren

### **Kaufmännische, Verwaltungs- und sozial- pädagogische Berufe**

Herr Anders

Angebote und ausführlichen Prospekt erhalten Sie über uns.

### **Fachvermittlungsdienst für besonders qualifizierte Fach- und Führungskräfte**

Postanschrift: Fritz-Roeber-Straße 2, 4000 Düsseldorf 1,  
Telefon 0211/822 61

Sitz der Dienststelle: Immermannstraße 65D – Immermannhof –  
4000 Düsseldorf 1



**Bundesanstalt für Arbeit**



## Studentenschaft

Universitätsstraße 1, 4000 Düsseldorf, Gebäude 21.12 (Studentenhaus)  
Geschäftszeit: Montag bis Freitag 10—15 Uhr

### Studentenparlament (SP)

Das SP ist nach WissHG das oberste beschließende Organ der Studentenschaft. Es wird einmal im Jahr von allen Studenten gewählt.

Präsidium:

Präsident: Jochen Langwasser  
stellv. Präsident: Barbara Weichler

### Allgemeiner Studentenausschuß (ASTA)

Der ASTA (Allgemeiner Studentenausschuß) wird vom Studentenparlament (SP) auf ein Jahr gewählt und ist das höchste ausführende Organ der Verfaßten Studentenschaft. Er vertritt die Gesamtheit der Studenten im Rahmen der gesetzlichen und satzungsmäßigen Befugnisse und ist auch für die Unterstützung jedes einzelnen Studenten zuständig. Er wirkt mit bei der Studentenförderung, sorgt für soziale Selbsthilfe, nimmt die hochschulpolitischen Interessen der Studenten wahr und soll zur Förderung der politischen Bildung beitragen. Er unterhält internationale Studentenbeziehungen, organisiert kulturelle Veranstaltungen und sorgt für ein Sportprogramm.

ASTA-Sprechstunden:	Mo. bis Fr. 12—14 Uhr
ASTA-Vorsitzender:	Karsten Kunert, F. 3 11-31 72
1. stellvertr. Vorsitzende:	Wiebke Otten, F. 3 11-31-72
2. stellvertr. Vorsitzender:	Matthias Richter, F. 3 11-31 72
Sekretariat:	Christel Rosenkranz, F. 3 11-32 81, Mo.—Fr. 10.30—14 Uhr
Pressereferat:	Michael Stawinski, Jens O. Hoffmann, Elke Grimm, Hinrich Bornebusch, F. 3 11-32 90
Kulturreferat:	Thomas Schmidt, F. 3 11-46 77, Ernst Hüter, Kalle Somnitz, Klaus Reinecke, Ute Green, Anne Wotschke, Heinz Hacker, Joachim Wienbeck, Werner Kunze, Klaus Schubert
Sportreferat:	siehe Seite 47
Fachschaftsreferat:	Heide Kampf, Thomas Schouten, Roland Schweers, F. 3 11-32 84
Reisebüro:	Hans Georg Huber, F. 3 11-32 80
Frauenreferat:	Karin Reichow, F. 3 11-32 82
Sozialreferat:	Silvia Gries, Silke Milkowitz, Christoph Pogge, Jörg Wacker, F. 3 11-32 83
Buchladen:	Silvia Hirt, Frank Sparing, Mischa Esch, Sabine Boldt, Frank Troschitz, F. 3 11-40 10
Beauftragter für behinderte Studenten:	siehe Seite 21

Ausländerreferat: N. N.  
Finanzreferat: Peter Müller  
Druckerei: Tupper Allmann, Heinz Hacker, F. 3 11-32 72

## **Studentengemeinden**

### **Katholische Hochschulgemeinde:**

Hochschulpfarrer Dr. Heiner Koch, Brinckmannstr. 15, 4000 Düsseldorf 1, F. 33 38 75,  
Sprechstunden: Mo. 19.15—20.15 Uhr, Do. 9.00—10.00 Uhr u. n. V.

Assistent Hans-Jürgen Hall, Dipl.-Päd., Brinckmannstr. 15, 4000 Düsseldorf 1,  
F. 33 43 41, Sprechstunden: Di. 11.00—12.00, Mi. 17.00—18.30 Uhr u. n. V.

Sekretariat im Zentrum der KHG, Carl-Sonnenschein-Haus, Brinckmannstr. 15,  
F. 33 43 41, geöffnet Mo. 15.00—17.00 Uhr, Di.—Do. 9.00—12.00 und 15.00—17.00 Uhr,  
Fr. 9.00—12.00 Uhr

Gottesdienste in der Kapelle des KHG-Zentrums, Brinckmannstr. 15, sonntags und mitt-  
wochs 19.15 Uhr. Am ersten Sonntag in der Vorlesungszeit Semestereröffnungsgottes-  
dienst, anschließend Semestereröffnungs- und Informationsabend.

Weitere Termine und Veranstaltungshinweise sind dem Programmheft der KHG zu ent-  
nehmen.

### **Evangelische Studentengemeinde**

Studentenpfarrer: Bernd J. P. Kähler

Sprechstunden des ev. Std.-Pfarrers, Mi. 15—17 Uhr und Fr. 10—12 Uhr im Ev. Studen-  
tenzentrum, Witzelstr. 76, F. 34 62 68.

Sekretariat geöffnet Mo.—Fr. 10—12 Uhr

Der Termin der Semestergottesdienste und alle weiteren Veranstaltungen sind dem Pro-  
grammheft der ESG zu entnehmen.



## Arbeitsbereiche

Die Hauptverwaltung des Studentenwerks befindet sich im Gebäude 21.12, Universitätsstraße 1

Geschäftszeit: montags bis donnerstags von 9—12 Uhr und 13—14 Uhr  
freitags von 9—12 Uhr

## Geschäftsführer

Dipl.-Kfm. Manfred Losen, Ebene 02, Raum 07, F. 3 11-32 98

## Sekretariat

Christa Münch, Ebene 02, Raum 08, F. 3 11-32 98

## Personal- und Rechnungswesen

Leiter: Heinz Wahl, Ebene 02, Raum 09, F. 3 11-32 70

## Kasse/Unfallversicherung

Ingeborg Gerhardt, Ebene 02, Raum 03, F. 3 11-33 15

Kassenstunden montags bis freitags von 9.00—12.30 Uhr

## Unfallversicherung:

Aufgrund des Sozialbeitrages besteht für alle immatrikulierten Studenten der Universität neben der gesetzlichen Unfallversicherung für Schüler und Studenten auch für Unfälle im privaten Bereich eine Kollektiv-Gruppen-Unfallversicherung für die Risiken Tod und Invalidität mit einer Versicherungssumme von DM 80 000,00 für Invalidität und DM 8000,00 im Todesfall.

Unfallanzeigen sind beim Studentenwerk zu erstatten.

## Bauwesen/Wohnheime

Leiter: Peter Folgmann, Ebene 01, Raum 09, F. 3 11-32 87

## Studentische Wohnungsvermittlung

## Wohnheime/Privatzimmer/sozial geförderte Zimmer

Sprechstunden: montags bis freitags von 9.15—12 Uhr, Ebene 01, Räume 07 und 08, F. 3 11-32 89 und 3 11-32 86

## Wohnheime:

D	—Universitätsstraße 1	mit	421 Einzelappartements
D	—Gurlittstraße 14—18	mit	210 Einzelappartements
D	—Strümpellstraße 6	mit	122 Einzelzimmern
D	—Strümpellstraße/Bittweg	mit	190 Einzelzimmern
KR	—Vennfelder Straße	mit	246 Einzelzimmern
MG	—Hubertusstraße	mit	246 Einzelzimmern
MG	—Hubertusstraße	mit	3 Einzelappartements
MG	—Hubertusstraße	mit	3 Ehepaarappartements
D	—Gurlittstraße 8—10	Vermittlung von	92 Zweiraumappartements
D	—Brinckmannstraße		
	13—13b, 17—17b mit		448 Einzelappartements
			20 Doppelappartements
D	—Bittweg 107—111	mit	30 Einzelappartements
D	—Bittweg 107—111	mit	6 Doppelappartements
D	—Bittweg 107—111	mit	6 Zweiraumwohnungen
D	—Bittweg 107—111	mit	18 Dreizimmerwohnungen

Aufnahmeanträge für die Wohnheime sind beim Studentenwerk Düsseldorf, Abteilung Wohnheimverwaltung, anzufordern bzw. in den Wohnheimen erhältlich und bei der Wohnheimverwaltung Düsseldorf einzureichen.

## Wirtschaftsbetriebe

Leiter: Sieghart Edelmann, Gebäude 21.11, Raum 24, F. 3 11-33 25

Folgende Mensen und Essenausgabestellen stehen zur Verfügung:

## Auf dem Campus:

Zentralmensa	Gebäude 21.11
Restaurant	Gebäude 21.11
Essenausgabe-Süd	Gebäude 25.22

ferner

Eiskellerstraße  
Georg-Glock-Straße  
Krefeld, Frankenring  
Krefeld, Reinartzstraße

Mensa Staatliche Kunstakademie  
Mensa Fachhochschule Düsseldorf  
Mensa Fachhochschule Niederrhein  
Mensa Fachhochschule Niederrhein

Essenausgabe während des Semesters: montags—freitags von 11.30—14.15 Uhr

Essenausgabe während der Semesterferien: montags—freitags von 12—14 Uhr  
Der Essenmarkenverkauf erfolgt in den Mensen.

Cafeterien befinden sich in folgenden Gebäuden:

Mensa-Café	Gebäude 21.11	8.00—15.00 Uhr
Cafeteria IG I	Gebäude 23.01	8.00—15.30 Uhr
Cafeteria IG II	Gebäude 22.02	8.00—15.00 Uhr
Cafeteria Fb-Süd	Gebäude 25.31	8.00—15.30 Uhr
Cafeteria Fb-Sozial	Gebäude 24.21	9.30—13.00 Uhr

### **Ausbildungsförderung (BAföG)**

Leiter: Ludwig Klein, Gebäude 23.11, Ebene 01, F. 3 11-33 80, Sammelnummer 3 11-33 81

Außenstelle Krefeld, Frankenring 20, F. 0 21 51-77 79 09

Außenstelle Mönchengladbach, Rheydter Straße 328, F. 0 21 61-1 29 20

Sprechstunden und Beratung: montags und donnerstags von 9—13 Uhr

Die Antragsformulare werden beim Studentenwerk Düsseldorf ausgegeben. Sie sollen nach dem Ausfüllen möglichst persönlich während der Beratungsstunden im Studentenwerk abgegeben werden, Zusendung durch die Post nur in Ausnahmefällen. Erstantragsteller müssen in jedem Fall persönlich vorsprechen, damit bei Rückfragen eine Beratung durchgeführt werden kann. Das gleiche gilt für Hochschulwechsler.

Anträge auf Weiterförderung für die folgenden zwölf Monate sollen jeweils zwei Monate vor Auslaufen des letzten Bewilligungszeitraumes gestellt werden, da sonst die Anschlusszahlung gefährdet ist.

### **Deutsch-Französischer Sozialausweis**

Der Ausweis berechtigt, die Leistungen der französischen Studentenwerke in Anspruch zu nehmen — z. B. während einer Reise in den Semesterferien, der Studentenausweis allein genügt hier nicht.

Nähere Auskünfte und Ausstellung des Ausweises:

Kasse des Studentenwerkes, Gebäude 21.12, Ebene 02, Raum 03, F. 3 11-33 15 (täglich von 9.00—12.30)

# Gesellschaft von Freunden und Förderern der Universität Düsseldorf e. V.

Konto Nr. 10 170 009 bei der Sparkasse Düsseldorf  
Konto Nr. 1 780 204 Commerzbank AG, Düsseldorf  
Konto Nr. 1 965 375 Deutsche Bank AG, Düsseldorf  
Konto Nr. 12 14-012 Bankhaus Trinkaus u. Burkhardt, Düsseldorf

**Ehrenpräsident:** Dr. jur. Wolfgang Glatzel, Ehrensensator der Universität Düsseldorf

**Ehrenmitglieder:** em. Prof. Dr. rer. nat. Leonhard Birkofer  
Dr. med. Erna Eckstein-Schlossmann  
em. Univ.-Prof. Dr. med. Karl Kremer  
em. Prof. Dr. med. Dr. h. c. Hubert Meessen

## Vorstand:

**Präsident:** Rolf Schwarz-Schütte, Präsident der Industrie- und Handelskammer zu Düsseldorf

**Stellvertreter:** Univ.-Prof. Dr. phil. Gert Kaiser, Rektor der Universität Düsseldorf

**Stellvertreter:** Eberhard Igler, Ehrensensator der Universität Düsseldorf

**Schatzmeister:** Götz Knappertsbusch, Vorstandsmitglied der Commerzbank AG, Düsseldorf

**Schriftführer:** Dr. jur. Hans Jürgen Amelung, Vorstandsmitglied der Industriekreditbank AG — Deutsche Industriebank, Düsseldorf

**Weitere Mitglieder:** Bernd Hebbing, stv. Vorsitzender des Vorstands der Karstadt AG, Düsseldorf  
Univ.-Prof. Dr. rer. nat. Heinz-Helmut Perkampus, Direktor des Instituts für Physikalische Chemie  
Univ.-Prof. Dr. Hubertus Schulte Herbrüggen, Direktor des Anglistischen Instituts  
Univ.-Prof. Dr. med. Wolfgang Staib, Direktor des Instituts für Physiologische Chemie  
Univ.-Prof. Dr. med. Georg Strohmeyer, Direktor der Medizinischen Klinik und Poliklinik

**Geschäftsführer:** Kurt Frese, Verwaltungsdirektor a. D.

**Geschäftsstelle:** Berliner Allee 34—36, 4000 Düsseldorf 1, F. 323454



## Freundeskreis Botanischer Garten der Universität Düsseldorf e.V.

Konto-Nr. 300 192 77 bei der Stadtparkasse Düsseldorf

### Vorsitzender:

Prof. Dr. med. Dr. med. dent. Dr. h. c. Carl-Heinz Fischer, Altrector der Universität Düsseldorf, ehem. Direktor der Westdeutschen Kieferklinik

### Stellvertreter:

Univ.-Prof. Dr. rer. nat. Hans Martin Jahns, Direktor des Botanischen Gartens und Botanischen Instituts

Univ.-Prof. Dr. rer. nat. Günter Willuhn, Direktor des Instituts für Pharmazeutische Biologie

### Schatzmeister:

Dipl.-Pädagoge Wolfgang Froese, Stadt.-Verw. R. im VHS-Dienst

### Schriftführer:

Dipl.-Ing. Gerd Eggers

### Beirat:

N. N.

### Anschrift:

Universitätsstr. 1, 4000 Düsseldorf 1, F. 02 11/3 11-24 02/24 77

## **TENNIS- U. SQUASH-CENTER »AM SEESTERN«**

**Emanuel-Leutze-Straße 22 · 4000 Düsseldorf 11 · NIEDERKASSEL**

**6 SQUASH-COURTS ★ SAUNA inklusive**

**Studentenpreis: JE COURT/30 Min. DM 7,—**

**WERKTAGS von 8-17 UHR + 21-23 UHR**

**SAMSTAG + SONNTAG 8-23 UHR**

**TENNIS-HALLE ab DM 20,— Sommer-Saison ab DM 17,—**

**TENNIS-FREIPLÄTZE ab DM 12,— (Allwetterplätze)**

**BUCHUNGEN tägl. 8-22 Uhr. Tel. 592959**

# Verzeichnis der Studienfächer und Studienabschlüsse an der Universität Düsseldorf

Hinweis für Lehramtsstudenten: Jede Erste Staatsprüfung für ein Lehramt setzt ein Studium in Erziehungswissenschaft und in zwei kombinierbaren Fächern voraus. Näheres ist aus den Informationsblättern des Staatlichen Prüfungsamtes Düsseldorf zu ersehen. (siehe auch das Info der ZVS)

## Philosophische Fakultät

### Allgemeine Hinweise

1. Promotion zum Dr. phil. ist nur nach einem ersten Studienabschluß gemäß § 94 Abs. 2 WissHG möglich.
2. Die Abschlüsse Dr. phil. und M. A. umfassen ein Hauptfach und zwei Nebenfächer (Kombination der Prüfungsfächer: s. Prüfungsordnungen)
3. Die Lehramtsprüfung Sekundarstufe I gemäß § 50 Abs. 2 LPO I ist nur möglich nach einer bereits abgeschlossenen Ersten Staatsprüfung für Lehramter der Sekundarstufe II (und soweit der Fächerkatalog der LPO I dies zuläßt).

	Fachrichtung	Studienabschluß	Mindest-/ Regelstudien- dauer Semester	Bemerkungen
I.	<b>Philosophie</b>			
1.1	Haupt- oder Nebenfach:	Dr. phil.; M.A.	8	
1.2	Fach für das Lehramt Sekundarstufe II	Erste Staatsprüfung	8	
1.3	Informationswissenschaft	M.A. (Nebenfach)	5	
II.	<b>Erziehungswissenschaft</b>			
2.1	Haupt- oder Nebenfach	Dr. phil.; M.A.	8	
2.2	Prüfungsfach Diplomvorprüfung und Diplomprüfung	Dipl.-Päd.	8	
2.4	Erziehungswissenschaft für das Lehramt Sekundarstufe II	Erste Staatsprüfung	8	
2.5	Fach Pädagogik für das Lehramt Sekundarstufe II	Erste Staatsprüfung	8	
III.	<b>Psychologie</b>			
3.1	Haupt- oder Nebenfach	Dr. phil.	8	
3.2	Entwicklungspsychologie/ Sozialpsychologie/ Pädagogische Psychologie	M.A. (Nebenfach)	5	
3.3	Prüfungsfach der Diplom- vorprüfung oder der Diplomprüfung in Erzie- hungswissenschaft		4/8	
IV.	<b>Sozialwissenschaft</b>			
4.1	Soziologie			
4.11	Haupt- oder Nebenfach	Dr. phil.; M.A.	8	
4.12	Prüfungsfach der Diplomvorprüfung oder der Diplomprüfung in Erziehungswissenschaft		4/8	
4.2	Politikwissenschaft	M.A. (Nebenfach)	5	

	Fachrichtung	Studienabschluß	Mindest-/ Regelstudien- dauer Semester	Bemerkungen
V.	<b>Geschichte</b>			
5.1	Haupt- o. Nebenfach	Dr. phil.	8	
5.11	Alte Geschichte			
5.12	Mittelalterl. und Neuere Geschichte			
5.13	Osteurop. Geschichte			
5.14	Wirtschaftsgeschichte			
5.2	Haupt- o. Nebenfach	M.A.	8	
5.21	Alte Geschichte			
5.22	Mittelalterl. Geschichte			
5.23	Neuere Geschichte			
5.24	Osteurop. Geschichte			
5.25	Wirtschaftsgeschichte			
5.3	Fach für das Lehramt			
5.3.1	Sekundarstufe II	Erste Staatsprüfung	8	
5.3.2	Sekundarstufe III/I gemäß § 42 LPO I	Erste Staatsprüfung	8	
5.3.3	Sekundarstufe I gemäß § 50 Abs. 2 LPO I	Erste Staatsprüfung		
VI.	<b>Kunstgeschichte</b> zu den Studienmöglichkeiten Rücksprache im Seminar für Kunstgeschichte			
VII.	<b>Allgemeine Sprachwissenschaft</b>			
7.1	Haupt- oder Nebenfach	Dr. phil.; M.A.	8	
VIII.	<b>Klassische Philologie</b>			
8.1	Haupt- oder Nebenfach	Dr. phil.; M.A.	8	
8.11	Lateinische Philologie			
8.12	Griechische Philologie			
8.2	Fach Latein für das Lehramt			
	Sekundarstufe II	Erste Staatsprüfung	8	
8.3	Fach Griechisch für das Lehramt			
	Sekundarstufe II	Erste Staatsprüfung	8	
IX.	<b>Germanistik</b>			
9.1	Haupt- oder Nebenfach	Dr. phil.; M.A.	8	
9.11	Germanistische Sprachwissenschaft			
9.12	Ältere Deutsche Philologie			
9.13	Neuere Deutsche Philologie			
9.2	Fach Deutsch für das Lehramt			
9.21	Sekundarstufe II	Erste Staatsprüfung	8	
9.22	Sekundarstufe III/I gemäß § 42 LPO I	Erste Staatsprüfung	8	
9.23	Sekundarstufe I gemäß § 50 Abs. 2 LPO I	Erste Staatsprüfung		
9.3	Prüfungsfach der Diplomvorprüfung und Diplomprüfung	Diplomübersetzer/in (Nebenfach)	8	
X.	<b>Anglistik</b>			
10.1	Haupt- oder Nebenfach	Dr. phil.; M.A.	8	
10.11	Ältere Anglistik			
10.12	Neuere Anglistik und Amerikanistik			
10.2	Prüfungsfach der Diplomvorprüfung und Diplomprüfung	Diplomübersetzer/in	8	
	Haupt- oder Nebenfach			

	Fachrichtung	Studienabschluss	Mindest-/ Regelstudien- dauer Semester	Bemerkungen
10.3	Fach Englisch für das Lehramt			
10.31	Sekundarstufe II	Erste Staatsprüfung	8	
10.32	Sekundarstufe II/I gemäß § 42 LPO I	Erste Staatsprüfung	8	
10.33	Sekundarstufe I gemäß § 50 Abs. 2 LPO I	Erste Staatsprüfung		
XI.	<b>Romanistik</b>			
11.1	Haupt- oder Nebenfach	Dr. phil.; M.A.	8	
11.11	Romanistische Sprachwissenschaft			
11.12	Romanistische Literaturwissenschaft			
11.2	Fach Französisch für das Lehramt			
11.21	Sekundarstufe II	Erste Staatsprüfung	8	
11.22	Sekundarstufe II/I gemäß § 42 LPO I	Erste Staatsprüfung	8	
11.23	Sekundarstufe I gemäß § 50 Abs. 2 LPO I	Erste Staatsprüfung		
11.3	Fach Italienisch für das Lehramt			
	Sekundarstufe II	Erste Staatsprüfung	8	
11.4	Fach Spanisch für das Lehramt			
	Sekundarstufe II	Erste Staatsprüfung	8	
11.5	Prüfungsfach der Diplomvorprüfung und Diplomprüfung Haupt- oder Nebenfach	Diplomübersetzer/in	8	
XII.	<b>Modernes Japan</b>	M.A. (Nebenfach)	8	
XIII.	<b>Sportwissenschaft</b>			
13.1	Haupt- oder Nebenfach	Dr. phil.	8	
13.2	Fach Sport für das Lehramt			
13.21	Sekundarstufe II	Erste Staatsprüfung	8	
13.22	Sekundarstufe II/I gemäß § 42 LPO I	Erste Staatsprüfung	8	
13.23	Sekundarstufe I gemäß § 50 Abs. 2 LPO I	Erste Staatsprüfung		

## Mathematisch-Naturwissenschaftliche Fakultät

in allen Studiengängen der Fächer Biologie, Chemie, Geographie, Mathematik, Physik  
und Psychologie ist Studienbeginn nur im WS möglich

	Fachrichtung	Studienabschluss	Mindest-/ Regelstudien- dauer Semester	Bemerkungen
I.	<b>Mathematik</b>			
1.1	als Hauptfach	Dipl.-Mathematiker**) Dr. rer. nat*)	8	
1.2	zusammen mit wenigstens einem weiteren Fach für das Lehramt Sekundarstufe II	Erste Staatsprüfung	8	
II.	<b>Physik</b>			
2.1	als Hauptfach	Dipl.-Physiker Dr. rer. nat*)	8	
2.2	zusammen mit wenigstens einem weiteren Fach, für das Lehramt Sekundarstufe II	Erste Staatsprüfung	8	
III.	<b>Chemie</b>			
3.1	als Hauptfach	Dipl.-Chemiker Dr. rer. nat.*)	8	

\*) Promotion ist möglich nach bestandener Diplomprüfung oder Erster Staatsprüfung für das Lehramt der Sekundarstufe II

\*\*) Seit dem Wintersemester 1987/88 wird für diesen Studiengang das Fach Informatik als Wahlpflichtfach (obligatorisches Nebenfach) an der Universität Düsseldorf angeboten. Außer den an der Universität Düsseldorf möglichen Wahlpflichtfächern können im Rahmen der Kooperation mit der Fernuniversität Hagen auch Elektrotechnik, Informatik und Wirtschaftswissenschaften als Wahlpflichtfächer im Fernstudium gewählt werden. Besondere Anmeldetermine hierfür beachten! (Information im Mathematischen Institut).

	Fachrichtung	Studienabschluß	Mindest-/ Regelstudien- dauer Semester	Bemerkungen
3.2	zusammen mit wenigstens einem weiteren Fach, für das Lehramt Sekundarstufe II	Erste Staatsprüfung	8	
IV. 4.1	<b>Pharmazie</b> als Hauptfach	Pharmaz. Prüfung Dr. rer. nat.)*	7	z. Z. besteht ein bundesweites zen- trales Vergabe- verfahren für Studienplätze
V. 5.1	<b>Biologie</b> als Hauptfach	Dipl.-Biologe          Dr. rer. nat.	8	z. Z. besteht ein bundesweites zentrales Vergabeverfahren für Studienplätze. Als Hauptfächer für die Diplomprüfung können z. Z. gewählt werden: Botanik, Zoologie, Genetik, Mikrobiologie Biologische Chemie Biophysik Promotion mit dem Hauptfach Physiologie ist möglich nach bestandener Diplomprüfung in Biologie. Promotion mit dem Hauptfach Physiologische Chemie ist möglich nach bestandener Diplomprüfung in Biologie oder Chemie oder Pharmazeutischer Staatsprüfung
5.2	zusammen mit wenigstens einem weiteren Fach, für das Lehramt Sekundarstufe II	Erste Staatsprüfung	8	
VI. 6.1	<b>Psychologie</b> als Hauptfach	Dipl.-Psychologe	8	z. Z. besteht ein bundesweites zentrales Vergabe- verfahren für Studienplätze. Obligatorische Nebenfächer: Siehe Promotions- ordnung der Math.- Naturwiss. Fakultät (Verzeichnis der Prüfungsfächer für die mündliche Prüfung zur Erlangung des „Dr. rer. nat.“)
6.2	zusammen mit zwei obligatorischen Nebenfächern	Dr. rer. nat.    Promotion ist möglich nach bestandener Diplomprüfung in Psychologie		
6.3	<b>Psychologie</b> als Nebenfach			

\*) Promotion ist möglich nach bestandener Diplomprüfung oder Erster Staatsprüfung für das Lehramt der Sekundarstufe II oder nach Be-  
stehen des Zweiten Prüfungsabschnittes der Pharmazeutischen Prüfung.

Fachrichtung	Studienabschluß	Mindest-/ Regelstudien- dauer Semester	Bemerkungen
VII.	<b>Geographie</b>		
7.1	Geographie (Schwerpunkt „Physische Geographie“), Hauptfach	Dr. rer. nat.	8
7.2	Geographie (Schwerpunkt „Kulturgeographie/Länderkunde“) *)	Dr. phil., M. A.	8
7.21	Hauptfach		+ mindestens 1 Nebenfach aus der Phil. Fak. + Hauptfach aus der Phil. Fak.
7.22	Nebenfach		
7.3	Fach Geographie für das Lehramt		
7.31	Sekundarstufe II	Erste Staatsprüfung	8
7.32	Sekundarstufe II/I gemäß § 42 LPO I	Erste Staatsprüfung	8
7.33	Sekundarstufe I gemäß § 50 Abs. 2 LPO I	Erste Staatsprüfung *)	
VIII.	Geologie als Nebenfach**)	Diplom, M. A.	Für M.A. nur auf begründeten Antrag an den Dekan der Phil. Fak.

- 1) siehe „Allgemeine Hinweise“ unter Philosophischer Fakultät.  
2) Soweit in den Prüfungsordnungen der Hauptfächer vorgesehen.

## Medizinische Fakultät

Fachrichtung	Studienabschluß	Mindest-/ dauer des- Studiums (Semester)	Bemerkungen	
I.	<b>Medizin</b>	Ärztliche Prüfung Dr. med.*)	12	z. Z. besteht ein bundesweites zentrales Vergabeverfahren für Studienplätze
II.	<b>Zahnmedizin</b>	Zahnärztliche Prüfung Dr. med. dent.*)	10	z. Z. besteht ein bundesweites zentrales Vergabeverfahren für Studienplätze

\*) Promotion möglich nach bestandener Ärztlicher/Zahnärztlicher Prüfung

# Informationen über das Studium an der Universität Düsseldorf

## An wen wendet sich der Student?

Anschriften und Sprechzeiten sind — soweit nichts anderes angegeben — aus der Aufstellung auf Seite 4 ersichtlich.

## Ärztliche Vorprüfung und Prüfung

Landesprüfungsamt für Medizin und Pharmazie, Horionplatz 1 (Landeshaus), 4000 Düsseldorf, F. 8 37 03

## Anerkennung von ausländischen Reifezeugnissen

Akademisches Auslandsamt

## Anrechnung von Studienzeiten

Studienberater der Fakultäten, Studentensekretariat

## Anschriftenänderung

Studentensekretariat, ggf. Studentenwerk Abteilung für Ausbildungsförderung, Einwohnermeldeamt

## Arbeitsvermittlung

Nebenstelle des Arbeitsamtes Düsseldorf, Universitätsstraße 1, Gebäude 16.11 (Verwaltungsgeb.), F. 3 11-32 71, s. Seite 43.

## Ausbildungsförderung (BAföG)

Studentenwerk — Abteilung für Ausbildungsförderung, s. Seite 33, 45

## Auslandsstudium und Auslandsstipendien

Akademisches Auslandsamt

## Ausländische Studierende

Akademisches Auslandsamt

## Behinderte Studenten

Beauftragter für behinderte Studenten: N. N.

## Berufsberatung

Arbeitsamt Düsseldorf, s. Seite 43

## Beurlaubungen

Studiensekretariat

## Collegium musicum

s. Seite 43

## Darlehen

AStA (Darlehen aus dem Studentischen Hilfsfonds)  
Studentenwerk — Abteilung für Ausbildungsförderung (zinslose Bürgschaftsdarlehen)

## Deutsch-Französischer Sozialausweis

Studentenwerk, s. Seite 33

## Deutschunterricht für Ausländer

Akademisches Auslandsamt, s. Seite 48 und 63

## Diplomprüfungen

Akademisches Prüfungsamt (für die Prüfungsbereiche Diplom-Vorprüfung-/Diplomprüfung in den Fächern Biologie, Chemie, Mathematik, Physik, Psychologie und Erziehungswissenschaft).

## Drogenberatung

Drogenberatung, Düsseldorf e. V., Heinrich-Heine-Allee 7, F. 16 54-8, Mo. und Di. 13—20 Uhr, Mi. und Do. 13—22 Uhr, Fr. 13—24 Uhr, Sa. und So. 20—24 Uhr

## Druckkostenzuschüsse zu Dissertationen

Universitätsverwaltung — Abt. 5.1

## Einschreibung

Studentensekretariat, siehe „Einschreibungsordnung“, s. Seite 50

**Exmatrikulation**

Studentensekretariat

**Fachrichtungswechsel**

Fakultäten, Studentensekretariat, Studienberater der Fakultäten

**Förderung ausländischer Studierender**

Akademisches Auslandsamt und Studentenwerk — Abteilung für Ausbildungsförderung

**Graduiertenförderung**

Universitätsverwaltung — Abt. 1.1, s. Seite 46

**Hochschulpolitische Fragen**

ASTA, hochschulpolitische Gruppen

**Immatrikulation**

Studentensekretariat

**Krankenversicherung**

Studentensekretariat

**Magisterprüfung**

Studienberater der Phil. Fakultät und der Fachschaften, Dekanat der Phil. Fakultät, s. Seite 69, 71—78

**Promotion**

Akademisches Prüfungsamt (für Promotionen in der Medizinischen Fakultät)  
Dekanat der Mathematisch-Naturwissenschaftlichen Fakultät (für Promotionen in der Mathematisch-Naturwissenschaftlichen Fakultät)  
Dekanat der Philosophischen Fakultät (für Promotionen in der Philosophischen Fakultät)

**Psychotherapeutische Beratung und Behandlung**

Psychotherapeutische Beratungsstelle, s. Seite 44

**Reisen**

Studentenreisendienst, Universitätsstraße 1, Gebäude 21.12  
(Studentenhaus), F. 3 11-32 80, Mo.—Fr. 10—16 Uhr

**Rückmeldung**

Studentensekretariat

**Seelsorge**

Ev. und Kath. Hochschulgemeinde, s. Seite 30

**Sport**

Hochschulsport, Universitäts-Sportclub, s. Seite 46 und 47

**Staatsexamen für Lehramtskandidaten**

Staatliches Prüfungsamt, s. Seite 58

**Stipendien (sonstige)**

s. Seite 26 u. S. 46 (Graduiertenförderung)

**Studentenausweis**

Studentensekretariat

**Studentenausweis, Internationaler**

Studentenreisendienst, Universitätsstraße 1, Gebäude 21.12  
(Studentenhaus), F. 3 11-32 80, Mo.—Fr. 10—16 Uhr

**Studienberatung**

Zentrale Studienberatung (Universitätsverwaltung — Abt. 1.5) Studienberater der Fakultäten und der Fachschaften, s. Seite 44; 71—78; 162—164; 241

**Studienbescheinigungen**

Studentensekretariat

**Studienbuch**

Studentensekretariat



### **Studienordnung und Studienpläne**

Studienberater der Fakultäten, ständige Aushänge bei Instituten und Seminaren, Abgabe von Studien- und Prüfungsordnungen in der Zentralen Studienberatung (Universitätsverwaltung — Abt. 1.5)

### **Vorlesungsverzeichnis**

Düsseldorfer Fachbuchhandel

### **Wohnheimplätze/Zimmervermittlung**

Studentenwerk, Kommunale Wohnungsvermittlung und sonstige Verbände, s. Seite 43

### **Zahnärztliche Vorprüfung und Prüfung**

Vorsitzender des jeweiligen Prüfungsausschusses, s. Seite 230

### **Zwischenprüfungen für Lehramtskandidaten**

Vorsitzende der Diplomprüfungsausschüsse der Math.-Nat. Fakultät, s. Seite 156

## **Collegium musicum instrumentale et vocale**

Angehörige und Freunde der Universität Düsseldorf haben sich im Collegium musicum zur musikalischen Bildung und zur Pflege der Musik zusammengeschlossen. Mit zahlreichen Konzerten inner- und außerhalb der Universität Düsseldorf tritt das Collegium musicum an die Öffentlichkeit. Geleitet wird das Collegium musicum von dem Professor an der Staatlichen Hochschule für Musik Rheinland — Robert Schumann-Institut —, Heinz Bernhard Orlinski.

Die Proben des Collegium musicum finden statt im Gebäude 23.21, Ebene 00, Raum 91, und zwar

**Chorprobe:** dienstags, 19.30 Uhr.

**Orchesterprobe:** donnerstags, 20 Uhr.

Als Ergänzung der praktischen Probearbeit wird eine Vorlesung gehalten, in der interessierte und begabte Studenten musiktheoretische Studien betreiben können.

Auskunft und Anmeldung:

Prof. Heinz Bernhard Orlinski, Badeniastraße 18, 4044 Kaarst, F. 300/66 62 67.

## **Arbeitsamt Düsseldorf**

### **Berufsberatung für Abiturienten und Hochschüler**

Universitätsstraße 1, 4000 Düsseldorf 1, Gebäude 16.11 (Verwaltungsgebäude), Ebene 04, Raum 22 und 24, F. 3 11-41 62

Sprechzeiten (ohne Anmeldung) und Beratung nach Vereinbarung während des Semesters:

montags, dienstags und donnerstags von 9—12 und 14—16 Uhr

in den Semesterferien:

montags und donnerstags von 9—12 und 14—16 Uhr

Beratungen nach vorheriger Anmeldung:

Georg-Glock-Str. 3, 4000 Düsseldorf 30, F. 8226-205

### **Arbeitsvermittlung für Studierende**

Universitätsstraße 1, 4000 Düsseldorf 1, Gebäude 16.11

Verwaltungsgeb., Ebene 04, Raum 21, F. 3 11-32 71

Öffnungszeiten:

montags bis donnerstags 8—15, freitags 8—13 Uhr

Fritz-Roeber-Straße 2, 4000 Düsseldorf 1, Zimmer 238  
Herr Lothar Kügler (F. 82 26-4 17)  
Öffnungszeiten  
montags bis freitags 8—12.30 Uhr

## Zentrale Studienberatung

Allgemeine Beratung zu Studienmöglichkeiten, Hochschulzugang und Studienbedingungen sowie bei Fach- oder Studiengangwechsel.

**Psychologische Beratung** in allen Fragen des Studiums, z. B. bei Studienwahl, Studienfachwechsel, Studienabbruch, Prüfungsängsten sowie bei persönlichen Schwierigkeiten und Krisensituationen (Telefonische Anmeldung empfohlen).

### Öffnungszeiten:

Offene Beratung (ohne Anmeldung): dienstags und donnerstags 9—12 Uhr und 14—16 Uhr (sonst nach telefonischer Voranmeldung).  
Info-Raum täglich 8—16 Uhr.

Öffnungszeiten des Sekretariats: Mo.—Fr. 9 bis 12 Uhr.

(Auskünfte, Abgabe von Studienordnungen, Anmeldung für Beratungstermine)  
F. (02 01) 3 11-43 80, Gebäude 16.11, Ebene 04, Universitätsstr. 1, 4000 Düsseldorf 1.

## Psychotherapeutische Beratungsstelle für Studierende der Universität Düsseldorf

### Beratungsbereiche:

Persönliche Konflikte, Kontaktschwierigkeiten, Prüfungsängste, seelisch bedingte Beeinträchtigungen und ähnliche Probleme

Öffnungszeiten: 8 bis 16 Uhr (Termine nach telefonischer Vereinbarung)

Ort: Moorenstr. 5, 4000 Düsseldorf 1, Klinikgebäude, Geb. 14.91, Tel. 3 11-83 38  
(Sekretariat)  
(siehe auch Seite 282)

## Zimmernachweis

Zimmernachweis erfolgt durch:

1. Studentenwerk Düsseldorf, F. 3 11-32 89 und 32 86, Mo. bis Fr. 9.15 bis 12 Uhr
2. Internationales Studentenwohnheim des Vereins „Regenbogen e. V.“, Kopernikusstr. 78, F. 34 81 81.
3. Ev. Studentenwohnheim, Witzelstr. 76, F. 34 70 25
4. Ev. Studentenwohnheim, Graf-Recke-Straße 209, F. 68 41 40.
5. Kommunale Wohnungsvermittlung (Wohnungsamt der Stadt Düsseldorf), Konrad-Adenauer-Platz 12, F. 8 99-44 44, Mo., Mi. und Fr. 8—12.30 Uhr, Mo. 14—16 Uhr.
6. Aachener Wohnungsbaugesellschaft (Ehepaar-Wohnheim), Gurlittstraße 8—10, 4000 Düsseldorf 1.

## Förderung nach dem Bundesausbildungsförderungsgesetz

Grundlage der Ausbildungsförderung ist das Bundesausbildungsförderungsgesetz (BAföG) in der Neufassung vom 16. Juni 1986. Von großer praktischer Bedeutung ist daneben die Verwaltungsvorschrift (VwVBAföG).

Das Studentenwerk Düsseldorf — Abt. für Ausbildungsförderung — Geb. 23.11, Universitätsstraße 1, 4000 Düsseldorf, ist im Auftrag der Universität Düsseldorf in allen Förderungsangelegenheiten einschließlich der Auskunftserteilung und Beratung zuständig.

Studierende, denen die für ihren Lebensunterhalt und ihre Ausbildung notwendigen Mittel fehlen, haben einen Rechtsanspruch auf individuelle Förderung für eine Ausbildung, die ihrer Neigung, Eignung und Leistung entspricht. Grundsätzlich wird eine erste Ausbildung bis zu dem Abschluß gefördert, mit dem man einen Beruf ergreifen und ausüben kann. Eine weitere Ausbildung wird nur unter ganz bestimmten Voraussetzungen gefördert.

Der Förderungsantrag ist bei der Abteilung für Ausbildungsförderung im Gebäude 23.11 zu stellen. Für jeden Antrag müssen die vorgeschriebenen Formblätter verwendet werden, die beim Studentenwerk erhältlich sind. Das Studentenwerk hält auch ein Merkblatt zum Ausfüllen der BAföG-Formulare bereit. Antragsformulare sollten vollständig ausgefüllt mit den erforderlichen Unterlagen möglichst persönlich während der Beratungsstunden (Mo. und Do. 9—13 Uhr) im Studentenwerk abgegeben werden. Bei unvollständigen Anträgen verzögert sich die abschließende Bearbeitung, was sich nachteilig für den Studierenden auswirken kann.

Die Förderung setzt mit dem 1. des Monats ein, in dem die Vorlesungen beginnen. Wird der Antrag später gestellt, wird die Förderung erst vom Beginn des Antragsmonats an geleistet.

Nach dem 4. Semester muß der Studierende eine Bescheinigung der Ausbildungsstätte vorlegen, in der bestätigt wird, daß er alle Leistungsnachweise erbracht hat, die üblicherweise (maßgebend sind die Studien- und Prüfungsordnungen) zum Ende des 4. Semesters zu erbringen sind. Das Formblatt 5, welches diese Bescheinigung enthält, ist vor Beginn des Semesters zum 31. März bzw. 30. September beim Förderungsamt einzureichen, anderenfalls die Förderung nicht fortgeführt werden kann.

Der Bewilligungszeitraum ist in der Regel auf ein Jahr befristet. Es ist wichtig, weitere Förderungsanträge jeweils 2 Monate vor Ablauf dieses Zeitraumes zu stellen, um eine rechtzeitige Weiterförderung zu sichern. Die Förderung läuft — auch in der vorlesungsfreien Zeit — bis zum Abschluß der Ausbildung, jedoch grundsätzlich nicht über die festgelegte Förderungshöchstdauer hinaus. Diese ist von Fach zu Fach verschieden und in der Förderungshöchstdauerverordnung, zuletzt neugefaßt am 12. Juni 1985, geregelt. Unter bestimmten Voraussetzungen kann auf Antrag eine Verlängerung der Förderungshöchstdauer für eine angemessene Zeit erfolgen.

Bei der Berechnung der Förderungsleistung werden im allgemeinen Einkommen und Vermögen des Studierenden, seines Ehegatten und seiner Eltern (in dieser Reihenfolge) berücksichtigt.

Der Antragsteller hat alle Angaben vollständig und wahrheitsgemäß zu machen. Wichtige Veränderungen, die sich auf den Leistungsanspruch auswirken können, sind unverzüglich schriftlich mitzuteilen. Dazu gehören z. B. Fachwechsel, Fächerkombinationswechsel, Examen, Studienabbruch, Wegfall eines Geschwisterteils aus förderungsfähiger Ausbildung oder Einkommensveränderungen. Einkünfte des Antragstellers sind vollständig anzugeben, Freibeträge u. ä. werden vom BAföG-Amt berechnet. Wer falsche oder unvollständige Angaben macht bzw. eine Änderungsanzeige nicht oder nicht rechtzeitig erstattet, muß u. U. mit einer Geldbuße von bis zu DM 5000,— rechnen. Wer BAföG-Förderung zu Unrecht erhält, muß diese zurückzahlen.

**Hinweis:** Die hier abgedruckten Informationen über Ausbildungsförderung sind nur allgemeiner Art und können eine individuelle und umfassende Beratung durch das Studentenwerk — Abt. für Ausbildungsförderung — in keinem Fall ersetzen.

## Graduiertenförderung

Anträge auf Gewährung eines Graduiertenstipendiums können jeweils für die Zeit ab

1. Januar (Bewerbungsfrist bis 1. November des Vorjahres),
1. April (Bewerbungsfrist bis 1. Februar),
1. Juli (Bewerbungsfrist bis 1. Mai),
1. Oktober (Bewerbungsfrist für die Verlängerungsanträge bis 1. Juni;  
Bewerbungsfrist für Erstanträge bis 1. August)

eines jeden Jahres gestellt werden. Für Anträge auf Verlängerung des Graduiertenstipendiums und Anträge auf Gewährung von Zuschlägen zu Sach- und Reisekosten gelten dieselben Bewerbungsfristen.

(Beschluß der Zentralen Graduiertenförderungskommission der Universität Düsseldorf vom 25. September 1984.)

Anträge auf Gewährung von Zuschlägen zu Sach- und Reisekosten müssen gestellt und bewilligt sein, bevor die Reise angetreten wird bzw. Sachkosten entstehen.

Die Förderungsanträge sind an die Universitätsverwaltung — Abt. 1.1 — zu richten (Sprechzeit montags bis freitags 9—12 Uhr, F. 3 11-51 40).

## Hochschulsport

Freiwilliger Breiten- und Wettkampfsport für alle Universitätsangehörigen.

Das Rektorat hat für den Bereich „Hochschulsport“ den geschäftsführenden Leiter des Instituts für Sportwissenschaft als Beauftragten bestellt. Der Hochschulsportreferent plant und organisiert unter Mitwirkung des Rektorsbeauftragten die breiten- und wettkampfsportlichen Aktivitäten der Universität Düsseldorf.

Das Sportprogramm des Sportreferates enthält Angebote des Breiten- wie auch des Wettkampfsportes, wobei der Vorrang dem Breitensport als Gelegenheit zur sportlichen Betätigung für alle eingeräumt wird. Die Veranstaltungen des Sportreferates sind grundsätzlich kostenfrei — mit wenigen Ausnahmen (Reiten, Segeln, Squash, Tennis).

Alle Hochschulangehörigen können, sofern sie regelmäßig an den Veranstaltungen teilnehmen, die Universität Düsseldorf in Einzel- oder Mannschaftswettbewerben bei den Deutschen Hochschulmeisterschaften vertreten. Außerdem führen viele Sportgruppen Fahrten zu Turnieren durch oder veranstalten eigene Wettkämpfe.

Zur Zeit gibt es 105 Sportgruppen in 53 Sportarten: Aikido, Badminton, Ballett, Ballspiele, Basketball, Beatgymnastik, Behindertensport, Bewegungsschulung, Bogenschießen, Chan Shaolim, Damenselbstverteidigung, Drachenfliegen, Entspannungstraining, Fallschirmspringen, Fechten, Fitneßtraining, Fußball, Golf, Handball, Hockey, Jazztanz, Judo, Kanu, Karate, Kegeln, Klettern, Krafttraining, Lauf- und Konditionstraining, Leichtathletik, Orientalischer Tanz, Orientierungslauf, Rehabilitationsgymnastik, Reiten, Rock'n Roll, Rudern, Salsa-Dance, Sauna, Schach, Schießen, Schwimmen, Segeln, Segelsurfen, Skilaufen, Squash, Steptanz, Taekwon-Do, Tanzen, Tauchen, Tennis, Tischtennis, Turnen, Volleyball, Wasserball, Yoga, Zirkeltraining.

Nähere Auskünfte über das Sportprogramm kann man erhalten im

ASTa-Sportreferat, Universitätsstr. 1, 4000 Düsseldorf, Gebäude 21.12 (ASTa-Gebäude), neben der Mensa, F. 3 11-35 31 und -32 85

Sprechzeiten der Sportreferenten und der Fachreferenten: Mo. bis Fr. 13.00—14.00 Uhr (Aushang am Sportreferat beachten).

Sportreferent: Detlef Henz

Stellvertreter: Thomas Schäfer

Fachreferenten: Tatjana Bialas, Cathérine Hillmann, Hans-Georg Huber, Stephan Irsfeld, Wolfgang Paßlack, Stefan Wirtz

Das Sportprogramm kann man dem Sport-Info, das zu Beginn des Semesters erscheint und dem Schwarzen Brett im ASTa entnehmen.

## Universitäts-Sportclub Düsseldorf e. V.

Universitätsstraße 1, 4000 Düsseldorf, F. 3 11-24 38

Vorstand: Univ.-Prof. Dr. H. Schadewaldt, Th. P. Miese  
Oberverwaltungsdirektor H. Pütz

Aufgaben: Förderung der Leibesübungen an der Universität Düsseldorf. Herstellung enger Verbindungen zwischen den Angehörigen der Universität und der sporttreibenden Bevölkerung von Düsseldorf. Die Förderung des Breiten-, Leistungs- und Spitzensports.

Zur Zeit bestehen folgende Sportabteilungen:

Fechten	Tennis
Gymnastik	Volleyball
Judo	

Auskünfte über Trainingszeiten und Trainingsorte können beim Sportwart des USCD, Siegfried Albrecht  
Bachstr. 122, 5657 Haan 1

erfragt werden.

Auskünfte allgemeiner Art und Anmeldeöglichkeiten erteilt mittwochs zwischen 8 und 9 Uhr die Geschäftsstelle, Frau Noack, Universitätsstraße 1, 4000 Düsseldorf, Gebäude 16.11 (Verwaltungsgebäude), F. 3 11-24 38.

## Allgemeine Hinweise

Den an der Universität Düsseldorf immatrikulierten Studenten ist das Belegen von Vorlesungen, Übungen usw. an den Wissenschaftlichen Hochschulen des Landes Nordrhein-Westfalen und an der Staatlichen Kunstakademie Düsseldorf gestattet. Gebühren werden nicht erhoben. Auf Antrag wird im Studentensekretariat der Universität Düsseldorf der erforderliche Hörer-Schein ausgestellt.

Ordentliche Studierende einer anderen Hochschule im Lande NRW, die die Hochschulzugangsberechtigung besitzen, können auf fristgerechten Antrag als Zweithörer zugelassen werden; jedoch nur mit Zustimmung des jeweiligen Fachdozenten. Über die Zulassung entscheidet der Rektor.

Generelle Beschränkungen des Besuches von Lehrveranstaltungen, z. B. für den Besuch der Klinischen Vorlesungen in der Medizinischen Fakultät, müssen berücksichtigt werden.

### **Ausländische Studierende**

Die Voraussetzung für die Zulassung als ordentlicher Studierender erfüllt, wer ein Zeugnis erworben hat, das in seinem Heimatland zum Hochschulstudium berechtigt und einem deutschen Reifezeugnis im wesentlichen gleichwertig ist (Bewertungsgruppe I), oder ein deutsches Reifezeugnis bzw. ein ihm rechtlich gleichgestelltes Reifezeugnis besitzt.

Bewerber, die ein Zeugnis besitzen, das in ihrem Heimatland zum Hochschulstudium berechtigt, das aber dem deutschen Reifezeugnis nicht gleichgestellt ist, jedoch einen erfolgreichen Studienbeginn möglich erscheinen läßt (Bewertungsgruppe II), können zum Studium nach Bestehen einer „Prüfung zur Feststellung der Hochschulreife ausländischer Studierender“ zugelassen werden. An der Universität Düsseldorf kann diese Prüfung nicht abgelegt werden.

Bewerber, die ein Zeugnis besitzen, das in ihrem Heimatland zum Hochschulstudium berechtigt, das aber mit einem deutschen Reifezeugnis so wenig vergleichbar ist, daß ein erfolgreiches Studium nicht erwartet werden kann (Bewertungsgruppe III), müssen ein Studienkolleg absolvieren. An der Universität Düsseldorf wird kein Studienkolleg abgehalten.

Alle Vorlesungen und Übungen werden in deutscher Sprache gehalten. Es wird empfohlen, sich schon im Heimatland gute deutsche Sprachkenntnisse anzueignen. Bei der Immatrikulation muß sich der Bewerber an der Universität Düsseldorf einer Deutschprüfung unterziehen, wenn er nicht ausreichende Deutschkenntnisse in sonstiger Weise nachweist.

Läßt der Bewerber in dieser Prüfung erkennen, daß seine Deutschkenntnisse nicht ausreichen, so muß der Bewerber am Deutschunterricht teilnehmen und sich dann erneut einer Prüfung unterziehen. Er wird erst nach Bestehen der Prüfung zu den Fachveranstaltungen zugelassen.

## **Zur Beachtung**

(für Studierende aller Fakultäten)

**Die Bewerbungs- und Rückmeldefristen in den Fächern mit Zulassungsbeschränkungen sind Ausschußfristen, d. h., sie können nicht verlängert werden.**

## **Semestertermine**

Es wird auf die **Zeittafel** auf der Innenseite des Umschlagdeckels verwiesen.

## **Gebühren**

Aufgrund des Hochschulgebührengesetzes vom 26. Januar 1982 wird von ordentlichen Studierenden und von Zweithörern (die bei anderen Hochschulen immatrikuliert sind) keine Studiengebühr erhoben.

Gast- und Promotionshörer entrichten bei der Anmeldung eine Gebühr von 75,— DM pro Semester.

**Für verspätet beantragte Einschreibungen sowie für verspätete Gebühreuzahlen oder sonstige Fristversäumnis muß eine Verwaltungsgebühr erhoben werden.**

## I. Philosophische Fakultät

Es wird allen Studierenden geraten, vor ihrer Immatrikulation mit den zuständigen Studienberatern Verbindung aufzunehmen.

### Bewerbungsfristen:

Bewerber in nicht zulassungsbeschränkten Fächern und Bewerber in höheren Semestern

werden gebeten, die Einschreibungsunterlagen unmittelbar bei der Universität Düsseldorf — Studentensekretariat —, Universitätsstr. 1, 4000 Düsseldorf 1, anzufordern.

Im übrigen wird auf die **Zeittafel** auf der Innenseite des Umschlagdeckels verwiesen.

## II. Mathematisch-Naturwissenschaftliche Fakultät

### Bewerbungsfristen:

Bewerber in nicht zulassungsbeschränkten Fächern und Bewerber in höheren Semestern

können Bewerbungsunterlagen unmittelbar bei der Universität Düsseldorf — Studentensekretariat —, Universitätsstraße 1, 4000 Düsseldorf 1, anfordern.

Bewerber für das Nebenfach Psychologie/Erziehungs- und Sozialpsychologie

müssen sich bis zu der auf der Innenseite des Umschlagdeckels angegebenen Ausschlußfrist bei der Universität beworben haben.

Im übrigen wird auf die **Zeittafel** auf der Innenseite des Umschlagdeckels verwiesen.

## III. Medizinische Fakultät

### Bewerbungsfristen:

Bewerber der Medizin und Zahnmedizin in höheren Semestern

können Bewerbungsunterlagen unmittelbar bei der Universität Düsseldorf — Studentensekretariat —, Universitätsstraße 1, 4000 Düsseldorf 1, anfordern.

Im übrigen wird auf die **Zeittafel** auf der Innenseite des Umschlagdeckels verwiesen.

### **Bewerbungsfristen für den III. klinischen Studienabschnitt:**

Die Zuteilungsanträge für das im Frühjahr beginnende Praktische Jahr müssen bis zum 30. 11. des Vorjahres und für das im Herbst beginnende Praktische Jahr bis zum 31. 5. des laufenden Jahres beim Vorsitzenden der Zuteilungskommission eingegangen sein. Die Anträge werden im Medizinischen Dekanat (Geb. 23.11, Zi. 262) abgegeben.

## **Wichtiger Hinweis**

Wird ein Kursplatz von einem Studierenden der Naturwissenschaften, der Medizin oder Zahnmedizin nach verbindlicher Vormerkung, d. h. nach Eintragung in den Belegbogen, ohne begründete Entschuldigung nicht in Anspruch genommen, so hat dieser Studierende keinen Anspruch auf eine nochmalige Zulassung zu dem betreffenden Kurs. Entschuldigungen müssen spätestens am 2. Praktikumstag beim Fachvertreter vorliegen.

In Zweifelsfällen, insbesondere wenn eine Entschuldigung vom Fachvertreter als „nicht begründet“ angesehen wird, entscheidet die Zulassungskommission.

## **Einschreibungsordnung der Universität Düsseldorf**

**vom 4. 6. 1985 i. d. F. der Änderungssatzung vom 19. 1. 1987**

Aufgrund des § 2 Abs. 4 und des § 64 Abs. 1 des Gesetzes über die wissenschaftlichen Hochschulen des Landes Nordrhein-Westfalen (WissHG) vom 20. November 1979 (GV. NW. S. 926), zuletzt geändert durch das Gesetz vom 17. Dezember 1985 (GV. NW. S. 765), hat die Universität Düsseldorf folgende Einschreibungsordnung als Satzung erlassen:

### **§ 1 Allgemeines**

- (1) Die Studienbewerber werden auf Antrag durch Einschreibung in die Universität aufgenommen (Immatrikulation). Durch die Einschreibung wird der Studienbewerber für die Dauer der Einschreibung Mitglied der Universität mit den daraus folgenden, in der Grundordnung der Universität sowie in der Satzung der Studentenschaft näher beschriebenen Rechten und Pflichten.
- (2) Ein Studienbewerber ist für einen Studiengang einzuschreiben, wenn er die Voraussetzungen für die Einschreibung nachweist und kein Zugangshindernis vorliegt.
- (3) Die Einschreibung erfolgt für einen Studiengang oder für mehrere Studiengänge, für den oder für die der Studienbewerber die Voraussetzungen nach Absatz 2 erfüllt; als Studiengang gelten auch Studien zum Zwecke der Promotion, Studien zum Zwecke der Ablegung der Zusatzprüfung für die Sekundarstufe und ein von der Universität angebotenes weiterbildendes Studium gemäß § 89 Abs. 2 WissHG, das einem Studiengang gleichwertig ist und mit einer Hochschulprüfung abgeschlossen wird. Ein Studienbewerber kann gleichzeitig für mehrere Studiengänge, für die eine Zulassungsbeschränkung mit Auswahlverfahren besteht, durch das Studienbewerber vom Erststudium ausgeschlossen werden, nur eingeschrieben werden, wenn dies wegen einer für den berufsqualifizierenden Abschluß vorgeschriebenen Studiengangskombination erforderlich ist.
- (4) Mit der Einschreibung wird der Studienbewerber Mitglied in dem Fachbereich, der den von ihm gewählten Studiengang anbietet. Ist der vom Studienbewerber gewählte Studiengang oder sind die gewählten Studiengänge mehreren Fachbereichen zugeordnet, so hat der Studienbewerber bei der Einschreibung den Fachbereich zu wählen, in dem er Mitglied sein will.



(5) Die Einschreibung kann unbeschadet der Verpflichtung zur Rückmeldung befristet werden,

- a) wenn der gewählte Studiengang an der Universität nur teilweise angeboten wird,
- b) wenn der gewählte Studiengang Zulassungsbeschränkungen unterliegt, für einen Teil dieses Studiengangs eine höhere Ausbildungskapazität als für einen späteren Teil besteht und gewährleistet ist, daß der Student sein Studium an anderen Hochschulen fortsetzen kann,
- c) wenn die Zulassung aus anderen Gründen auf einen Teil des Studienganges beschränkt ist oder
- d) wenn der Bewerber gemäß § 3 Abs. 5 für ein zeitlich begrenztes Studium zugelassen worden ist.

(6) Die Universität kann von den Studienbewerbern die personenbezogenen Daten erheben, die zur rechtmäßigen Erfüllung der in ihrer Zuständigkeit liegenden Aufgaben erforderlich sind.

## **§ 2 Voraussetzungen der Einschreibung**

(1) Die Qualifikation für ein Studium wird durch ein Zeugnis der Hochschulreife (allgemeine oder fachgebundene Hochschulreife) oder eine als gleichwertig anerkannte Vorbildung nachgewiesen. Die allgemeine Hochschulreife berechtigt uneingeschränkt zum Studium, die fachgebundene Hochschulreife nur zum Studium der im Zeugnis ausgewiesenen Studiengänge. Die Einschreibung für ein Promotionsstudium (§ 1 Abs. 3 Satz 1) kann nur erfolgen, wenn der Studienbewerber die Voraussetzungen des § 94 Abs. 2 WissHG erfüllt und die Bescheinigung eines Hochschullehrers der Universität Düsseldorf vorlegt, aus der sich ergibt, daß der Studienbewerber von diesem als Doktorand betreut wird.

(2) Der Nachweis einer besonderen Vorbildung, einer besonderen studiengangbezogenen Eignung oder einer praktischen Tätigkeit wird gefordert, soweit Prüfungsordnungen dies vorsehen.

(3) Für Studiengänge, bei denen Zulassungszahlen festgesetzt sind, setzt die Einschreibung den Nachweis über die Zuweisung eines Studienplatzes voraus. Dieser Nachweis ist entbehrlich, wenn der Studienbewerber die Einschreibung unter Einstufung in ein höheres Fachsemester beantragt, für das Zulassungszahlen nicht festgesetzt sind, sofern er die Anerkennung von entsprechenden Studienzeiten nachweist.

(4) § 65 Abs. 4 WissHG bleibt unberührt.

(5) Studienbewerber ohne den Nachweis der Qualifikation nach Absatz 1 können unter den Voraussetzungen des § 66 WissHG (Einstufungsprüfung) eingeschrieben werden.

## **§ 3 Ausländische und staatenlose Studienbewerber**

(1) Studienbewerber, die nicht Deutsche im Sinne des Artikels 116 des Grundgesetzes sind, können, soweit keine Zugangshindernisse gemäß § 5 vorliegen, eingeschrieben werden, wenn sie die für den gewählten Studiengang erforderliche Qualifikation nachweisen, die gemäß § 2 Abs. 2 erforderlichen Nachweise erbringen, ausreichende Kenntnisse der deutschen Sprache besitzen und zum Fachstudium zugelassen worden sind. Ausländische Studienbewerber aus nicht deutschsprachigen Ländern haben vor Aufnahme des Fachstudiums den Nachweis über ausreichende Kenntnisse der deutschen Sprache zu erbringen.

(2) Ausländische Studienbewerber, die den Nachweis über ausreichende Kenntnisse der deutschen Sprache nicht erbracht haben und einen Hochschulsprachkurs besuchen wollen, um eine Sprachprüfung abzulegen, wird befristet bis zum Bestehen oder endgültigen Nichtbestehen der Sprachprüfung die Rechtsstellung eines Studenten verliehen, wenn sie zum Besuch des Hochschulsprachkurses zugelassen worden sind.

(3) Mit dem Bestehen der Prüfung nach Absatz 2 wird kein Anspruch auf Einschreibung zum Fachstudium erworben.

(4) Das Nähere über die Zulassung nach den Absätzen 1 und 2, insbesondere über Zuständigkeiten, Formen, Fristen und Auswahl, regelt eine besondere Ordnung, die die Universität als Satzung erläßt.

(5) Die in Absatz 4 genannte Satzung regelt ferner die Zulassung von ausländischen und staatenlosen Studienbewerbern, die ein zeitlich begrenztes Studium ohne Abschlußprüfung durchführen wollen; die Zulassung kann abweichend von § 5 Abs. 1 Satz 1 Buchstabe a) geregelt werden.

#### § 4 Verfahren

(1) In nicht zulassungsbeschränkten Studiengängen kann die Universität eine Bewerbungsfrist festsetzen. In zulassungsbeschränkten Studiengängen muß der Zulassungsantrag innerhalb der festgesetzten Frist bei der zuständigen Stelle eingegangen sein; Bewerber, die diese Frist versäumen oder den Antrag nicht formgerecht stellen, sind vom Vergabeverfahren ausgeschlossen. Die in Satz 1 und 2 genannten Fristen werden im Vorlesungsverzeichnis und durch Aushang bekanntgegeben.

(2) Die Einschreibung für einen Studiengang erfolgt auf Antrag des Studienbewerbers. Der Antrag ist formgerecht innerhalb der von der Universität festgesetzten Frist zu stellen. Sofern die Studienordnung bestimmt, daß das Studium nur im Jahresrhythmus aufgenommen werden kann, ist der Antrag nur zulässig, wenn für das betreffende Semester ein Lehrangebot besteht.

(3) Mit dem Antrag auf Einschreibung sind vorzulegen:

1. der ausgefüllte Erhebungsbogen. Mit dem Antrag auf Einschreibung werden folgende personenbezogenen Daten des Studienbewerbers gemäß § 1 Abs. 6 erhoben:  
Name, Vorname, Geburtsdatum, Geburtsort, Geschlecht, Staatsangehörigkeit, ständiger Wohnsitz, Semesteranschrift, die von dem Studienbewerber gewählten Studiengänge mit den zugehörigen Fächern und Fachsemestern, die Zugehörigkeit zur Fachschaft und zum Fachbereich, die Art der Hochschulzugangsberechtigung, das Beschäftigungsverhältnis innerhalb der Universität und das Datum der Einschreibung;
2. die für den Nachweis der Qualifikation erforderlichen Zeugnisse sowie im Falle des § 2 Abs. 2 die für den Nachweis einer besonderen Vorbildung, besonderen studiengangbezogenen Eignung oder praktischen Tätigkeit erforderlichen Zeugnisse oder Belege in beglaubigter Kopie oder Abschrift. Ausländische Zeugnisse sind im Original nebst einer Fotokopie oder Abschrift vorzulegen. Fotokopien oder Abschriften ausländischer Zeugnisse bedürfen der Beglaubigung durch die deutsche diplomatische oder konsularische Vertretung im Herkunftsland oder durch die diplomatische Vertretung des Herkunftslandes in der Bundesrepublik Deutschland. Fremdsprachigen Zeugnissen oder Bescheinigungen ist grundsätzlich eine deutschsprachige Übersetzung beizugeben, deren Richtigkeit durch die zuständige deutsche diplomatische oder konsularische Vertretung im Herkunftsland oder von einem vereidigten Dolmetscher oder Übersetzer in der Bundesrepublik Deutschland beglaubigt ist. Auf Verlangen hat der Studienbewerber die Echtheit von Zeugnissen mit einer Legalisation durch die zuständige deutsche Stelle nachzuweisen;
3. in zulassungsbeschränkten Studiengängen der Bescheid über die Zuteilung eines Studienplatzes (Zulassungsbescheid) oder der Nachweis gemäß § 2 Abs. 3 Satz 2;
4. der Nachweis über das bisherige Studium unter Beifügung einer Bescheinigung über die Exmatrikulation und des Studienbuchs mit Abgangsvermerk, wenn der Bewerber im Geltungsbereich des Grundgesetzes studiert hat;
5. ggf. Nachweise über die Anrechnung von Studienzeiten durch die zuständigen Prüfungsausschüsse oder Prüfungssämer;
6. der Nachweis über die Zahlung der zu entrichtenden Gebühren oder Beiträge;

7. eine Erklärung darüber, ob und ggf. welche Prüfungen oder Leistungsnachweise, die in Studien- und/oder Prüfungsordnungen vorgesehen sind, vom Bewerber nicht bestanden wurden;
8. ggf. eine Erklärung gemäß § 1 Abs. 4, welchem Fachbereich der Studienbewerber angehören will;
9. der Nachweis über das Bestehen einer Krankenversicherung gemäß den gesetzlichen Vorschriften über die studentische Krankenversicherung.

(4) Versäumt der Bewerber die festgesetzten Fristen, so kann auf Antrag die Einschreibung, Rückmeldung oder Beurlaubung auch später erfolgen, wenn ein wichtiger Grund nachgewiesen wird. Gleichzeitig ist die nach dem Hochschulgebührengesetz in der jeweils gültigen Fassung fällige Gebühr zu entrichten.

(5) Ausländische und staatenlose Studienbewerber aus nicht deutschsprachigen Ländern müssen den Nachweis über ausreichende Kenntnisse der deutschen Sprache gemäß der Sprachprüfungsordnung der Universität erbringen.

(6) Sofern der Fachbereich die Teilnehmerzahl an einem weiterbildenden Studium wegen der Art oder des Zwecks des Studiums beschränkt hat, weil die Zahl der Bewerber die Aufnahmefähigkeit übersteigt, erfolgt die Zulassung in der Reihenfolge des Eingangs der Bewerbungen, bis die festgelegte Teilnehmerzahl erreicht ist. Bei mehreren zeitgleich eingegangenen Bewerbungen entscheidet das Los.

### § 5 Versagung der Einschreibung

(1) Die Einschreibung ist außer im Falle der fehlenden Qualifikation oder fehlender Nachweise gemäß § 4 Abs. 3 Ziffer 2 zu versagen,

- a) wenn der Studienbewerber in einem zulassungsbeschränkten Studiengang nicht zugelassen worden ist,
- b) wenn der Studienbewerber in dem gewählten Studiengang an einer Hochschule im Geltungsbereich des Grundgesetzes eine nach der Prüfungsordnung erforderliche Prüfung endgültig nicht bestanden oder einen nach der Prüfungsordnung erforderlichen Leistungsnachweis endgültig nicht erbracht hat; dies gilt entsprechend für verwandte oder vergleichbare Studiengänge, soweit dies in Prüfungsordnungen bestimmt ist,
- c) wenn und solange der Studienbewerber vom Studium an einer Hochschule im Geltungsbereich des Grundgesetzes gemäß § 69 Abs. 4 WissHG oder aufgrund entsprechender Vorschriften anderer Länder, die im Vollzug des § 28 des Hochschulrahmengesetzes ergangen sind, ausgeschlossen ist; das gilt nicht, wenn diese Maßnahme an einer anderen Hochschule verhängt wurde und für den Bereich der Universität Düsseldorf die Gefahr einer solchen Beeinträchtigung nicht oder nicht mehr besteht; in diesem Falle ist die Entscheidung über die Einschreibung allen anderen Hochschulen im Geltungsbereich des Grundgesetzes mitzuteilen.

(2) Nach Fortfall der Zugangshindernisse nach Abs. 1 Buchstabe c ist der Studienbewerber wieder einzuschreiben, auch soweit Zulassungsbeschränkungen bestehen.

(3) Die Einschreibung kann versagt werden, wenn der Studienbewerber

- a) durch Krankheit die Gesundheit anderer Hochschulmitglieder gefährden oder den ordnungsgemäßen Studienbetrieb erheblich beeinträchtigen würde; vor der Entscheidung soll dem Bewerber Gelegenheit gegeben werden, nachzuweisen, daß der Versagungsgrund nicht besteht,
- b) entmündigt ist oder unter vorläufiger Vormundschaft steht,
- c) die für die Einschreibung vorgeschriebenen Formen und Fristen nicht beachtet hat,
- d) den Nachweis über die Zahlung der zu entrichtenden Gebühren und Beiträge nicht erbringt; Ausnahmen sind hinsichtlich des Studentenschaftsbeitrages in sozialen Härtefällen zulässig,
- e) bereits an einer anderen Hochschule eingeschrieben ist.

## § 6 Mitwirkungspflichten

Der Student ist verpflichtet, der Universität unverzüglich mitzuteilen

- a) die Änderungen des Namens, des Familienstandes und der Semester- oder Heimateanschrift,
- b) bestandene oder nicht bestandene Prüfungen, deren Ergebnis für die Fortsetzung des Fachstudiums erheblich ist,
- c) den Verlust von Studienbuch oder Studentenausweis.

## § 7 Exmatrikulation

(1) Auf seinen Antrag ist der Student zum Ende des Semesters zu exmatrikulieren.

(2) Weiterhin ist er zu exmatrikulieren, wenn

- a) die Einschreibung durch Zwang, arglistige Täuschung oder Bestechung herbeigeführt wurde,
- b) er in dem Studiengang eine nach der Prüfungsordnung erforderliche Prüfung endgültig nicht bestanden oder einen nach der Prüfungsordnung erforderlichen Leistungsnachweis endgültig nicht erbracht hat,
- c) der Bescheid über die Zuweisung eines Studienplatzes während des Vergabeverfahrens von der für die Zuweisung zuständigen Stelle zurückgenommen worden ist.

(3) Nach der Aushändigung des Zeugnisses über die bestandene Abschlußprüfung ist der Student zum Ende des laufenden Semesters zu exmatrikulieren, es sei denn, daß er noch für einen anderen Studiengang eingeschrieben ist.

(4) Ein Student kann exmatrikuliert werden, wenn

- a) nach Einschreibung Tatsachen bekannt werden und noch fortbestehen oder eintreten, die zur Versagung der Einschreibung hätten führen müssen oder die zur Versagung der Einschreibung führen können,
- b) der Student das Studium nicht aufnimmt oder sich nicht rückmeldet, ohne beurlaubt worden zu sein,
- c) der Student die zu entrichtenden Gebühren und Beiträge trotz Mahnung und Fristsetzung mit Androhung der Maßnahme nicht entrichtet; Ausnahmen sind hinsichtlich des Studentenschaftsbeitrags in sozialen Härtefällen möglich.

(5) Ein Student kann auch exmatrikuliert werden, wenn er durch Anwendung von Gewalt, durch Aufforderung zur Gewalt oder Bedrohung mit Gewalt

- a) den bestimmungsgemäßen Betrieb einer Universitätseinrichtung, die Tätigkeit eines Universitätsorgans oder die Durchführung einer Universitätsveranstaltung behindert oder
- b) ein Mitglied der Universität von der Ausübung seiner Rechte und Pflichten gemäß § 12 Abs. 1 WissHG abhält oder abzuhalten versucht.

Gleiches gilt, wenn ein Student an den in Satz 1 genannten Handlungen teilnimmt oder wiederholt Anordnungen zuwiderhandelt, die gegen ihn von der Universität wegen Verletzung seiner Pflichten gemäß § 12 Abs. 1 WissHG oder aufgrund des Hausrechts getroffen worden sind.

(6) Mit der Entscheidung über die Exmatrikulation gemäß Absatz 5 ist eine Frist bis zur Dauer von 2 Jahren festzusetzen, innerhalb derer eine erneute Einschreibung an der Universität ausgeschlossen ist.

(7) Über die Exmatrikulation gemäß Absatz 5 entscheidet ein Ordnungsausschuß. Der Ordnungsausschuß besteht aus dem Vorsitzenden, einem Mitglied des Rektorats und einem Vertreter der Gruppe der Studenten. Der Vorsitzende und sein Stellvertreter, die die Befähigung zum Richteramt besitzen und nicht Mitglieder der Universität sein müssen, werden vom Rektorat im Benehmen mit dem Senat bestellt. Der Vertreter der Gruppe der Studenten und sein Stellvertreter werden von der Gruppe der Studenten im Senat gewählt. Die Amtszeit des Vorsitzenden beträgt 4 Jahre, die der anderen Mitglieder 2 Jahre; entsprechendes gilt für die Stellvertreter.

(8) Das Verfahren vor dem Ordnungsausschuß wird auf Antrag des Rektorats eingeleitet. Der Antrag muß innerhalb von 2 Wochen nach der Pflichtverletzung schriftlich beim Ordnungsausschuß gestellt werden. Das Verfahren ist unverzüglich durchzuführen. Der Ordnungsausschuß ist beschlußfähig, wenn der Vorsitzende und ein weiteres Mitglied anwesend sind. Die Vorschriften über das förmliche Verwaltungsverfahren der §§ 63 bis 71 des Verwaltungsverfahrensgesetzes für das Land Nordrhein-Westfalen sind anzuwenden. Der Ordnungsausschuß ist Behörde im Sinne des Verwaltungsverfahrensgesetzes. Die Entscheidung des Ordnungsausschusses ist schriftlich zu begründen, mit einer Rechtsmittelbelehrung zu versehen und dem Betroffenen zuzustellen. Im Falle der Exmatrikulation ist die Entscheidung allen anderen Hochschulen im Geltungsbereich des WissHG mitzuteilen. Gegen die Entscheidung des Ordnungsausschusses kann unmittelbar Klage beim Verwaltungsgericht erhoben werden.

(9) Dem Antrag auf Exmatrikulation nach Absatz 1 sind beizufügen:

1. das ausgefüllte Exmatrikulationsformular,
2. das Studienbuch,
3. der Entlastungsvermerk der Universitätsbibliothek,
- 3a. bei Studierenden der Fächer Mathematik, Physik, Geographie, Chemie, Pharmazie und Psychologie den Entlastungsvermerk für das jeweilige Fach,
4. Nachweise über die Einzahlung zu entrichtender Gebühren oder Beiträge.

(10) Die Wirkung der Exmatrikulation bestimmt sich nach Maßgabe der Bestimmungen des Verwaltungsverfahrensgesetzes über die Rücknahme und den Widerruf von Verwaltungsakten. Über die Exmatrikulation erhält der Student auf Antrag einen Nachweis. Mit der Exmatrikulation erlischt die Mitgliedschaft an der Universität. Wird die Exmatrikulation ausgesprochen, weil der Student sich nicht zurückgemeldet hat, tritt die Wirkung der Exmatrikulation mit dem letzten Tage des Semesters ein, zu dem er sich eingeschrieben bzw. letztmalig zurückgemeldet hat.

### **§ 8 Rückmeldung**

(1) Will der eingeschriebene Student sein Studium nach Ablauf des Studienhalbjahres (Semester) an der Universität in demselben Studiengang fortsetzen, so muß er sich innerhalb der von der Universität gesetzten Frist zurückmelden.

(2) Bei der Rückmeldung sind folgende Unterlagen vorzulegen:

1. das ausgefüllte Rückmeldeformular unter Angabe der Matrikelnummer, des Namens, Vornamens und des Beschäftigungsverhältnisses in der Universität,
2. der Nachweis über die Zahlung zu entrichtender Gebühren oder Beiträge,
3. der Nachweis über das Bestehen einer Krankenversicherung.

(3) Liegen die Voraussetzungen der Absätze 1 und 2 vor, so wird die Rückmeldung von der Universität vermerkt.

(4) § 1 Abs. 4 gilt entsprechend, sofern der Student seine Mitgliedschaftsrechte künftig in einem anderen Fachbereich ausüben will.

### **§ 9 Beurlaubung**

(1) Ein Student kann auf Antrag beurlaubt werden, wenn ein wichtiger Grund nachgewiesen wird.

Wichtige Gründe sind insbesondere:

- a) Ableistung des Grundwehrdienstes oder des Zivildienstes,
- b) Krankheit (bei Vorlage einer ärztlichen Bescheinigung, aus der sich ergibt, daß ein ordnungsgemäßes Studium nicht möglich ist),
- c) Vorbereitung und Durchführung eines Abschlußexamens oder der Promotion,
- d) Abwesenheit vom Hochschulort im Interesse der Universität oder wegen Mitarbeit an einem Forschungsvorhaben,
- e) Auslandsstudium.

(2) Die Beurlaubung erfolgt in der Regel für die Dauer eines Semesters. Eine Beurlaubung über ein Semester hinaus ist nur bei besonders nachzuweisenden Gründen zulässig; in diesem Fall hat der Student für jedes Semester der Beurlaubung innerhalb der Rückmeldefrist die Nachweise gemäß § 8 Abs. 2 Nr. 2 und 3 zu führen. Während der Beurlaubung für mehr als 6 Monate ruhen die Mitgliedschaftsrechte und -pflichten (§ 12 Abs. 2 Satz 6 WissHG).

(3) Dem Antrag auf Beurlaubung sind beizufügen:

1. das ausgefüllte Beurlaubungsformular,
2. der Nachweis über die Zahlung der zu entrichtenden Gebühren und Beiträge,
3. der Nachweis über das Bestehen einer Krankenversicherung gemäß den gesetzlichen Vorschriften über die studentische Krankenversicherung,
4. schriftliche Begründung des Antrags unter Beifügung der Nachweise für das Bestehen eines wichtigen Grundes.

(4) Eine Beurlaubung für das erste Fachsemester ist nicht zulässig.

### § 10 Studiengangwechsel

Der Wechsel eines Studiengangs ist bei der Universität zu beantragen; er bedarf ihrer Zustimmung. Für den Wechsel eines Studiengangs gelten die Bestimmungen über die erstmalige Einschreibung entsprechend.

### § 11 Zweithörer

(1) Eingeschriebene Studenten anderer Hochschulen können auf Antrag als Zweithörer mit der Berechtigung zum Besuch von Lehrveranstaltungen und zur Ablegung studienbegleitender Prüfungen zugelassen werden. Die Zulassung von Zweithörern kann von der Universität versagt werden, wenn und soweit Einschränkungen des Besuchs von Lehrveranstaltungen gemäß § 81 Abs. 2 bis 4 WissHG bestehen. Vor einer Entscheidung nach Satz 2 ist der betreffende Fachbereich zu hören.

(2) Eingeschriebene Studenten anderer Hochschulen können bei Vorliegen der Voraussetzungen des § 1 Abs. 2 und Abs. 3 Satz 2 als Zweithörer für das Studium eines weiteren Studienganges zugelassen werden.

(3) Zweithörer werden nicht eingeschrieben, sie werden durch die Zulassung und für die Dauer der Zulassung Angehörige der Universität, ohne Mitglieder zu sein. Auf Zweithörer finden die Vorschriften für die Einschreibung, ihre Versagung, die Rückmeldung und die Exmatrikulation sinngemäß Anwendung. Der Antrag auf Zulassung ist innerhalb der von der Universität bekanntgegebenen Fristen zu stellen. Mit dem Antrag auf Zulassung als Zweithörer ist eine Immatrikulationsbescheinigung der Stammhochschule vorzulegen. Dem Zweithörer wird eine Bescheinigung über seine Zulassung für bestimmte Lehrveranstaltungen oder einen Studiengang ausgestellt.

### § 12 Gasthörer

(1) Bewerber, die einzelne Lehrveranstaltungen an der Universität besuchen wollen, können auf Antrag nach Anhörung der betroffenen Fakultät als Gasthörer im Rahmen der vorhandenen Studienmöglichkeiten zugelassen werden. Der Nachweis der Qualifikation nach § 2 ist nicht erforderlich. Im Falle des § 5 Abs. 1 Buchstabe c) ist eine Zulassung für die Dauer der Exmatrikulation ausgeschlossen.

(2) Für die Zulassung als Gasthörer ist die Gasthörergebühr nach dem Hochschulgebührengesetz in der jeweils geltenden Fassung zu zahlen.

(3) Für Gasthörer gilt § 11 Abs. 3 entsprechend.

(4) Gasthörer sind nicht berechtigt, Prüfungen abzulegen. Sie können lediglich eine Bescheinigung über die Teilnahme an Lehrveranstaltungen erhalten.

(5) Gasthörer im Sinne dieser Vorschrift sind auch Teilnehmer an Weiterbildungsveranstaltungen der Universität, sofern sie nicht unter den in § 1 Abs. 2 genannten Voraussetzungen als Studenten eingeschrieben werden. Soweit der zuständige Fachbereich wegen der Art oder des Zwecks der Weiterbildungsveranstaltung eine Begrenzung der Teilnehmerzahl festgelegt hat, werden Bewerbungen in der Reihenfolge ihres Eingangs nur insoweit berücksichtigt, als dies der festgelegten Teilnehmerzahl entspricht. Bei mehreren zeitgleich eingegangenen Anträgen entscheidet das Los.

### **§ 13 Schlußvorschriften**

Diese Einschreibungsordnung tritt am 1. Juli 1985 in Kraft. Gleichzeitig tritt die Einschreibungsordnung der Universität Düsseldorf vom 28. November 1972 in der Fassung vom 28. Juli 1979 außer Kraft.

Ausgefertigt aufgrund der Beschlüsse des Senats der Universität Düsseldorf vom 15. Februar 1983, vom 30. April 1985 und vom 11. November 1986 sowie der Genehmigungen des Ministers für Wissenschaft und Forschung des Landes Nordrhein-Westfalen vom 23. 5. 1985 — IIA4 — 8220/071 und vom 17. 12. 1986 — IIA4 — 8220/024.

# Staatliches Prüfungsamt für erste Staatsprüfungen für Lehrämter an Schulen — Essen — Außenstelle Düsseldorf

(Zuständig für die **schulstufenbezogenen** Ersten Staatsprüfungen für Lehrämter an Schulen an der Universität Düsseldorf, der Kunstakademie Düsseldorf)

Das Prüfungsamt führt auslaufend die schulformbezogenen Ersten Staatsprüfungen der Studenten der o. g. Hochschulen sowie Erweiterungsprüfungen zu schulformbezogenen Ersten Staatsprüfungen durch. Erweiterungsprüfungen können vor dem Staatlichen Prüfungsamt nur in den Fächern abgelegt werden, die im Rahmen eines Studienganges für ein stufenbezogenes Lehramt, das der jeweiligen Schulform entspricht, an einer der oben genannten Hochschulen angeboten werden.

Sitz des Prüfungsamtes: Universitätsstr. 1, Geb. 23.31, Ebene 01, 4000 Düsseldorf

Leiter des Prüfungsamtes: LRSD Gusovius, Tel. 311-4770

Stellvertreter: N. N.

Weitere Stellvertreter: RSD Dr. Keil

Geschäftsführer: RSD Dr. Keil, Tel. 311-4103

Sachbearbeiterinnen:

Reg.-Ang. Brinkmann (SI), Tel. 4769

Reg.-Ang. Held (SI), Tel. 4101

Reg.-Ang. Ouirimi (SII), Tel. 4102

Reg.-Ang. Schröder (Primarstufe), Tel. 4106

Öffnungszeiten: Mo., Di., Do., Fr. 11–12 Uhr, Mi. 14–15 Uhr

Sprechstunden:

LRSD Gusovius: Do. 10–12 Uhr und nach Vereinbarung

RSD Dr. Keil: Mo. 10–12 und nach Vereinbarung

**Biologie (SII/I, SII):** Prof. Dr. Greven, Univ.-Prof. Dr. Grieshaber, Univ.-Prof. Dr. Heide, Univ.-Prof. Dr. Hess, Univ.-Prof. Dr. Kowallik, Univ.-Prof. Dr. Krause, Univ.-Prof. Dr. Kunz, Univ.-Prof. Dr. Peters, Univ.-Prof. Dr. Santarius, Univ.-Prof. Dr. Spindler, Univ.-Prof. Dr. Schlue, Univ.-Prof. Dr. Schwochau, Univ.-Prof. Dr. Strotmann, Univ.-Prof. Dr. Tudzynski, Univ.-Prof. Dr. Wittig.

**Biologie (SII, SII/I, SI):** Univ.-Prof. Dr. v. Ciriacy-Wantrup, LRSD Kreul, Univ.-Prof. Dr. Riesner

**Biologie (SI, SII):** StR<sup>1</sup> Dr. Fleischmann, Priv.-Doz. Dr. Giersch, Prof. Dr. Hollenberg, StD<sup>2</sup> Dr. Ketting, StD Merkle

**Biologie (SII):** Prof. Dr. Bünemann, Priv.-Doz. Dr. Glätzer, Priv.-Doz. Dr. D'Haese

**Biologie (SI gem. § 42 und 50 LPO):** St Prof. Dr. Strotkoetter

**Biologie (SI):** Kr<sup>3</sup>Koch, Hl. Sell

**Chemie (SII, SII/I):** Univ.-Prof. Dr. Baumgarten, Univ.-Prof. Dr. Braun, Univ.-Prof. Dr. Haegele, Univ.-Prof. Dr. Kuchen, Univ.-Prof. Dr. Martin, Univ.-Prof. Dr. Mootz

**Chemie (SI, SII):** Priv.-Doz. Dr. Bluhm, StD Heidemeyer, StD Meloefski, Univ.-Prof. Dr. Schultze, OStR Dr. Wolter, Univ.-Prof. Dr. Wulff

**Chemie (SI):** Rl. Peppmeier, Univ.-Prof. Dr. Vollmer

**Chemie (SII, SII/I, SI):** Univ.-Prof. Dr. Schmidtke, Univ.-Prof. Dr. Weiss

**Deutsch (SII, SII/I, SI):** Univ.-Prof. Dr. Anton, OStD Dr. Behle, Univ.-Prof. Dr. Kaiser, Univ.-Prof. Dr. Stötzel, Univ.-Prof. Dr. Windfuhr

**Deutsch (SII, SII/I):** Univ.-Prof. Dr. Gössmann, Univ.-Prof. Dr. Hörisch, Prof. Dr. Neuland, StD<sup>2</sup> Dr. Schmitz-Keil

**Deutsch (SI, SII):** Univ.-Prof. Dr. Beeh, MR<sup>4</sup> Böse, StD Herold, OStD Hoffmann, StD Horster, Univ.-Prof. Dr. Keller, StD Dr. Lindemann, StD Mainz, StD Mallmann, Univ.-Prof. Dr. Pott, StD Dr. Schottky, StD Dr. Stein, OStD Vossen, StD Waldmann



- Deutsch (SII):** StD Bertenburg, StD Straßburger
- Deutsch (SI):** HI Becker, Rkr Berretz, Rkr Kimmeskamp, Rektor Petong, Fl'Dr. Tischer
- Deutsch (P, SI):** SAD Heinzl, Rektor Schulze
- Deutsch (P):** Fl'Engel, Kr. Dr. Flegner, Fl Grunwald, Fl'Strien
- Englisch (SII, SII/I, SI):** Univ.-Prof. Dr. Berger, Univ.-Prof. Dr. Glaap, Univ.-Prof. Dr. Legenhausen, Univ.-Prof. Dr. Schulte-Herbrüggen, Univ.-Prof. Dr. Wolff
- Englisch (SII, SII/I):** Priv.-Doz. AOR Dr. Beyer, Univ.-Prof. Dr. Busse, Priv.-Doz. AOR Dr. Claas, Prof. Dr. Friedl
- Englisch (SI, SII):** StD Broch, OSTD' Frischkorn, RD' Jacob-Seifert, StD Dr. Schuch, StD' Venzky, StD Zimmermann
- Englisch (SII):** StD Gräber
- Englisch (SI):** Kr Hinüber, Fl' Westhoff
- Erz. Wiss. (SII, SII/I, SI):** Univ.-Prof. Dr. Friedrich (Päd.), Univ.-Prof. Dr. Geldsetzer (Phil.), Univ.-Prof. Dr. Heinz (Phil.), Univ.-Prof. Dr. Hogrebe (Phil.), Univ.-Prof. Dr. Margies (Päd.), Univ.-Prof. Dr. Michel (Päd.), Univ.-Prof. Dr. Münch (Soz.), Univ.-Prof. Dr. Nickel (Psy.), Univ.-Prof. Dr. Nicolin (Päd.), Univ.-Prof. Dr. Wehle (Päd.)
- Erz. Wiss. (SII, SII/I):** Univ.-Prof. Dr. Flohr (Pol.), Prof. Dr. Hardörfer (Päd.), Univ.-Prof. Dr. Heldmann (Päd.), Univ.-Prof. Dr. Huning (Phil.), Univ.-Prof. Dr. Manz (Psy.)
- Erz. Wiss. (SI, SII):** StD Becker, Univ.-Prof. Dr. Boldt (Pol.), StD Brendler, StD Kuchler, Prof. Dr. Lüth (Päd.), LRSD' Rauch, StD Dr. Rehfus, OSTD Dr. Schreckenberger, Univ.-Prof. Dr. Schwarzer (Päd.), OSTr Weißeno
- Erz. Wiss. (SII):** OSTr Artz, OSTr Dr. Blume, OSTr Brick, Priv.-Doz. Dr. Merkert (Päd.), OSTD Dr. Simon-Mathes
- Erz. Wiss. (SII/I):** StD Flock, StD Seifert
- Erz. Wiss. (SI):** Rektor Alberts, Rektor Albrecht, AOR Dr. Fenner (Psy.), Konrektor Hinüber, Rektor Menn, Rektor Nelsen, Konrektor Simons, Rr Stubenrauch
- Erz. Wiss. (P, SI):** SAD Heinzl
- Erz. Wiss. (P):** Fl'Gerlach, Rektor Grunwald, Rektor Kaulen, Rektor Otto, Fl' Reibnitz, Rektor Süme, Fl'Strien
- Französisch (SII, SII/I, SI):** Univ.-Prof. Dr. Höfler, Univ.-Prof. Dr. Nies, Univ.-Prof. Dr. Rettig, StD Rösler, Univ.-Prof. Dr. Schrader, Univ.-Prof. Dr. Strosetzki, Univ.-Prof. Dr. Wunderli
- Französisch (SI, SII):** StD Dr. Heinrichs, Univ.-Prof. Dr. Kleszczewski, StD Scherz, StD Dr. Wirtz, StD Wolff
- Französisch (SII, SII/I):** Univ.-Prof. Dr. Roloff
- Geographie (SII, SII/I):** StD' Faust-Ern, Univ.-Prof. Dr. Gerstenhauer, Univ.-Prof. Dr. Glebe, Univ.-Prof. Dr. Steinberg, Univ.-Prof. Dr. Vorlauffer, Univ.-Prof. Dr. Wenzens
- Geographie (SII):** Univ.-Prof. Dr. Wein
- Geographie (SI, SII):** RD' Jacob-Seifert, LRSD Jacobs, StD Kelterbach, StD Lison
- Geographie (SI):** Kr Schmidt
- Geschichte (SII, SII/SI, SI):** Univ.-Prof. Dr. Hecker, Univ.-Prof. Dr. Hiestand, Univ.-Prof. Dr. Hüttenberger, Univ.-Prof. Dr. Kienast, Univ.-Prof. Dr. Lönne, Univ.-Prof. Dr. Mommson, Univ.-Prof. Dr. Müller, Univ.-Prof. Dr. Semmler, Prof. Dr. Schormann, Univ.-Prof. Dr. Weber
- Geschichte (SII, SII/I):** Priv.-Doz. Dr. Graf Finkenstein, Univ.-Prof. Dr. Molitor, Univ.-Prof. Dr. Süsmuth
- Geschichte (SI, SII):** Univ.-Prof. Dr. Hardach, StD Dr. Lipski, LRSD Meyer, OSTD Dr. Montanus, OSTD Dr. Oehm, LRSD Roche, StD Dr. Stephan-Kühn
- Geschichte (SII):** OSTr Priv.-Doz. Dr. Wittmütz
- Geschichte (SI):** Kr'Beck
- Griechisch (SII, SII/I):** Univ.-Prof. Dr. Häußler, Univ.-Prof. Dr. Opelt, StD Pesch
- Griechisch (SI, SII):** RSD Dr. Keil, Univ.-Prof. Dr. Manuwald, LRSD Dr. Vomhof

- Italienisch (SII, SII/I):** Univ.-Prof. Dr. Höfler, Univ.-Prof. Dr. Nies, Univ.-Prof. Dr. Rettig, Univ.-Prof. Dr. Roloff, Univ.-Prof. Dr. Schrader, Univ.-Prof. Dr. Strosetzki, Univ.-Prof. Dr. Wunderli
- Italienisch (SI, SII):** Univ.-Prof. Dr. Kleszczewski
- Latein (SII, SII/I):** Univ.-Prof. Dr. Häußler, Univ.-Prof. Dr. Opelt, StD Pesch
- Latein (SI, SII):** RSD Dr. Keil, Univ.-Prof. Dr. Manuwald, LRSD Vomhof
- Latein (SII):** OStR Dr. Siebenborn
- Latein (SI):** St. Prof. Dr. Heimbecher
- Mathematik (SII, SII/I):** Univ.-Prof. Dr. Bergmann, Univ.-Prof. Dr. Döring, Univ.-Prof. Dr. Harzheim, Univ.-Prof. Dr. Janßen, Univ.-Prof. Dr. Klinger, Univ.-Prof. Dr. Meise, Univ.-Prof. Dr. Petry, Univ.-Prof. Dr. Pohst, Univ.-Prof. Dr. Ratschek, Univ.-Prof. Dr. Steffen
- Mathematik (SI, SII, SII/I):** OStR Dr. Mertens
- Mathematik (SI, SII):** St. Prof. Dr. Baumgartner, StD Dr. Boczek, OStD Dr. Dormanns, Univ.-Prof. Dr. Fischer, Univ.-Prof. Dr. Kerner, StD Körber, OStR Neveling, Univ.-Prof. Dr. Singhof, Univ.-Prof. Dr. Wisbauer, Univ.-Prof. Dr. Witsch
- Mathematik (SI, SII Fachdidaktik):** Univ.-Prof. Dr. Schick
- Mathematik (SI gem. § 42 und 50 LPO):** Univ.-Prof. Dr. Köhnen
- Mathematik (P):** Gl Kalthoff, Rektor Krampe, Kr Paustian, Kr Veltrup, Gl' Viseneber
- Pädagogik (SII):** StD Brendler, Univ.-Prof. Dr. Friedrich, Prof. Dr. Hardörfer, Univ.-Prof. Dr. Heldmann, StD Kuchler, Prof. Dr. Lüth, Univ.-Prof. Dr. Margies, Priv.-Doz. Dr. Merkert, Univ.-Prof. Dr. Michel, Univ.-Prof. Dr. Nicolin, LRSD' Rauch, OStD Dr. Schreckenber, Univ.-Prof. Dr. Schwarzer, Univ.-Prof. Dr. Wehle
- Philosophie (SII):** StD Becker, Priv.-Doz. Dr. Brands, Univ.-Prof. Dr. Geldsetzer, Univ.-Prof. Dr. Heinz, Univ.-Prof. Dr. Henrichs, Univ.-Prof. Dr. Hogrebe, Univ.-Prof. Dr. Huning, OStR Dr. Platz, StD Dr. Rehfus, Univ.-Prof. Dr. Schwemmer
- Physik (SII, SII/I, SI):** Univ.-Prof. Dr. Bausch, Univ.-Prof. Dr. Kleinhanß
- Physik (SII, SII/I):** Univ.-Prof. Dr. Behnburg, Univ.-Prof. Dr. Bessenrodt, Univ.-Prof. Dr. Meiners, Univ.-Prof. Dr. Otto, Univ.-Prof. Dr. Rebhahn, Univ.-Prof. Dr. Suchy, Univ.-Prof. Dr. Spatschek, Univ.-Prof. Dr. Stark, Univ.-Prof. Dr. Uhlenbusch
- Physik (SI, SII):** Univ.-Prof. Dr. Decker, Univ.-Prof. Dr. Janssen, StD Kursawe, StD Dr. Neuheuser, OStR Dr. Rohrweck, Univ.-Prof. Dr. Schmid
- Physik (SII):** Prof. Dr. Müller, Prof. Dr. Thielemann
- Physik (SI gem. § 42 und 50 LPO):** StProf. Luysburg
- Spanisch (SII, SII/I):** Univ.-Prof. Dr. Höfler, Univ.-Prof. Dr. Nies, Univ.-Prof. Dr. Rettig, Univ.-Prof. Dr. Roloff, Univ.-Prof. Dr. Schrader, Univ.-Prof. Dr. Strosetzki, Univ.-Prof. Dr. Wunderli
- Spanisch (SII, SI):** Univ.-Prof. Dr. Kleszczewski
- Spanisch (SII):** OStR Westerhoff-Neuhaus
- Sport (SII, SI):** Univ.-Prof. Dr. Arnold, Univ.-Prof. Dr. Beuker, StD Hertel, StD Meusel, Univ.-Prof. Dr. Rösch
- Sport (SII, SI, SII/I):** StProf. Dr. Dombrowski, StD Roszinski, Priv.-Doz. Dr. Yaldai
- Sport (SII):** StD Mayk, StR Tilly
- Sport (SI):** Kr Bienefeld, St Prof. Haamann, St. Prof. Lisson
- Sport (P):** Gl. Dietrich, FI Kronenberg
- Sport (nur fachpraktische Prüfungen SI, SII):** AR Dr. Ader, Dipl. Sportl. Brodbeck, Dipl. Sportl. Derks, Dipl. Sportl. Golmina, StProf. Lisson, Dipl. Sportl. Wastl, Priv.-Doz. Dr. Yaldai
- Sport (nur fachpraktische Prüfungen SII):** Dipl. Sportl. Gelhard, RS-Konrektor Marx  
Die Mitgliedschaft für SI/SII beinhaltet die Mitwirkung an Prüfungen gem. § 42 und § 50 LPO.
- Abkürzungen: FI = Fachleiter, Gl = Grundschullehrer, HI = Hauptschullehrer, Kr = Konrektor, LRSD = leitender Regierungsschuldirektor, OStD = Oberstudiendirektor, OStR = Oberstudienrat, Rkr = Realschulkonrektor, RI = Realschullehrer, SAD = Schulamtsdirektor, StD = Studiendirektor, StR = Studienrat

# Institute an der Universität

## Diabetes-Forschungsinstitut an der Universität

Auf'm Hennekamp 65, 4000 Düsseldorf 1, F. 33821

Geschäftsführender Direktor: Univ.-Prof. Dr. Friedrich Arnold Gries

### 1. **Klinische Abteilung** — Lehrstuhl für Innere Medizin (Diabetologie)

Direktor: Univ.-Prof. Dr. Friedrich Arnold Gries

Sekretariat: Frau Voss, F. 338-2201

Oberärzte: Dr. Berger, Prof. Dr. Vogelberg, Priv.-Doz. Dr. Koschinsky

Wiss. Mitarb.: Dipl.-Biol. Bünting-Tempea, Prof. Dr. H. Gleichmann, Prof. Dr. Dr. Herberg, Dr. Hübinger, Dr. Kleophas, Prof. Dr. Kolb, H. Mayer, Dr. Meurers, Dr. Partke, Dr. Pawlowski, Dr. Schäfer, Dr. Schleppinghoff, Dr. Schwippert-Houtermanns, Dr. Toeller, Dr. Tschöpe, Dr. Wiefels, Dr. Ziegler

### 2. **Biochemische Abteilung** — Lehrstuhl für Klinische Biochemie (Diabetologie)

Direktor: Univ.-Prof. Dr. Hans Reinauer

Sekretariat: Frau Pikarinen, F. 3382-241, 2-40

Wiss. Mitarb.: Dr. Bubbenzer, Dr. Dahlmann, Priv.-Doz. Dr. Eckel, Dr. Hampel, Dr. Herbertz, Priv.-Doz. Dr. Junger, Priv.-Doz. Dr. Dr. med. habil. Klein, Dr. Kopp, Dr. Kühn, Priv.-Doz. Dr. Rösen, Dr. Wasner

### 3. **Biometrische Abteilung**

Leiter: N. N.

Sekretariat: Frau Quernhorst, F. 3382-259

Wiss. Mitarb.: Dipl.-Volksw. Dannehl, Dr. Dopstadt

## Institut für Ernährungsberatung und Diätetik

(Deutsche Gesellschaft für Ernährung)

Moorenstraße 5, 4000 Düsseldorf 1, F. 348216, 311-7872

Leiter: Univ.-Prof. Dr. Friedrich Arnold Gries

Stellvertreter: Prof. Dr. Horst Zimmermann

Pädagogische Leiterin: Marie-Luise Kohnhorst

Stellvertreterin: Renate Frenz

## **Medizinisches Institut für Umwelthygiene**

Auf'm Hennekamp 50, 4000 Düsseldorf 1, F. 3389-0

Direktor: Univ.-Prof. Dr. Hans-Werner Schlipköter

Sekretariat: Brigitte Heiden

Abteilungsleiter: Dr. Josef Abel, Prof. Dr. Heidrun Behrendt, Dr. Arthur Brockhaus, Prof. Dr. Walter Dehnen, Dr. Reinhard Dolgner, Prof. Dr. Karl-Heinz Friedrichs, Prof. Dr. Ernst Gleichmann, Prof. Dr. Werner Hilscher, Prof. Dr. Friedrich Pott, Prof. Dr. Norbert Seemayer, Prof. Dr. Herbert Wiegand, Priv.-Doz. Dr. Gerhard Winneke

Wiss. Ass.: Dr. Lieselotte Altmann, Dr. Katharina Beyen, Dr. Ulrich Ewers, Dr. Hannelore Finke, Dipl.-Epid. Käte Franke, Dr. Elisabeth Goettert, Dipl.-Biol. Wolfgang Hadnagy, Dr. Doris Höhr, D. phil. Mohammed Islam, Dr. Joachim Kastka, Dr. Mohammad Kouros, Ursula Krämer, Dipl.-Biol. Hellmuth Lilienthal, Dr. Horst Lohmann, Dr. Christel Mayrhofer-Kobo, Dr. Nikola Manojlovic, Dr. Marianne Meyer-Hammer, Dipl.-Biol. Beate Molik, Dr. Rolf Mosbach, Dr. Jürgen Oberbarnscheidt, Dr. Peter Olberding, Dipl.-Ing. Reimer Paulsen, Dr. Jürgen Pilaski, Dr. Franz-Josef Reiffer, Dipl.-Biol. Rita Rippe, Dipl.-Ing. Uwe Ritterstaedt, Dipl.-Biol. Markus Roller, Dipl.-Chem. Anna-Margarete Roscovanu, Dr. Martin Rosenbruch, Dipl.-Biol. Nada de Ruiter, Dr. Harald Schmidt, Dr. Marlies Stark, Dipl.-Biol. Dorothea Sugiri, Dr. René Tomingas, Dr. Bernd Ursin, Dr. Petronella van Vliet, Dr. Hans-Werner Vohr

## **Eichendorff-Institut an der Universität Düsseldorf**

**Literaturwissenschaftliches Institut der Stiftung Haus Oberschlesien**

Bahnhofstraße 71, 4030 Ratingen 6-Hösel, Tel.: (02102) 67341

Leiter: Univ.-Prof. Dr. Hans-Georg Pott

Sekretariat: Margret Diehl

Wiss. Mitarbeiter: Olaf Haas, Dr. Jürgen Matoni, Gabriele Büchler-Hauschild, Johannes Kersten

## **Institute in Zusammenarbeit mit der Universität**

### **Institut für Medizin, Kernforschungsanlage Jülich GmbH**

Postfach 1913, 5170 Jülich, F. (02461) 616443

Direktor: Univ.-Prof. Dr. Ludwig E. Feinendegen

Sekretariat: Frau Flegel, Frau Jansen

Wiss. Mitarbeiter: Dipl.-Phys. Becker, Dr. Booz, Dipl.-Phys. Gripp, Dr. Herzog, Dr. Peterson, Dr. Elena Rota-Kops, Hr. Schaden, Dr. Schneeweiß, Prof. von Wangenheim

## **Institut für Biotechnologie, Kernforschungsanlage Jülich GmbH**

Postfach 1913, 5170 Jülich, F. (02461) 613294

Direktor: Univ.-Prof. Dr. Hermann Sahn

Sekretariat: Annelie Förstel

Univ.-Prof. Dr. Reinhard Krämer

Wiss. Mitarbeiter: Dr. Bringer-Meyer, Dr. Ebbighausen, Dr. Eggeling, Dr. Eikmanns, Prof. Kern, Dr. Neuß, Dr. Schimz, Dr. Schoberth, Dr. Sprenger

## **Institut für Plasmaphysik, Kernforschungsanlage Jülich GmbH**

Postfach 1913, 5170 Jülich, F. (02461) 613084

Institutsbereich III

Direktor: Univ.-Prof. Dr. Gerd H. Wolf

Sekretariat: Frau Ingrid Bremer

Wiss. Ang.: Dr. H. Conrads, Dr. K. H. Dippel, Dr. G. Waidmann, Dipl.-Ing. T. Behringer, Dr. H. Belitz, Dipl.-Phys. H. Euringer, Dr. K. H. Finken, Dr. G. Fuchs, Dipl.-Phys. A. Kalleck, Dr. H. Kever, Dr. A. Nicolai, Dr. D. Reiter, Dr. R. Uhlemann

## **Sonderforschungsbereiche an der Universität Düsseldorf**

Sonderforschungsbereich 200 — Pathologische Mechanismen der Hirnfunktion —

Sprecher: Prof. Dr. Freund

Sonderforschungsbereich 242 — Koronare Herzkrankheiten / Prävention und Therapie akuter Komplikationen —

Sprecher: Prof. Dr. Hort

Sonderforschungsbereich 113 — Diabetologie —

Sprecher: Prof. Dr. Gries

## **Deutsches Krankenhausinstitut**

Tersteegenstraße 9, 4000 Düsseldorf 30, F. 45488-0

Institutsleitung: Prof. Dr. Siegfried Eichhorn, Architekt Richard-Joachim Sahl, Hon. FAIA

Sekretariat: Agnes Machozek, Gisela Hackmann

## **Übersicht über die Zahl der Studierenden im Sommersemester 1988**

Stand: Mai 1988

	männlich	weiblich	gesamt
Philosophische Fakultät	2376	3608	5984
Mathematisch-Naturwissenschaftl. Fakultät	2418	1854	4272
Medizinische Fakultät	2886	2061	4947
Ordentliche Studierende insgesamt	7680	7523	15203
davon Besucher des Studienkollegs	—	—	—
davon Besucher Deutschkurs	47	66	113
Zweithörer	100	98	198
Promotionshörer	45	23	68
Gasthörer	56	63	119
Studierende gesamt	7881	7707	15588
davon Ausländer	601	550	1151

# Lehrveranstaltungen für Hörer aller Fakultäten

## Ringvorlesung

Das Buch in Mittelalter und  
Renaissance  
Mi. 17 h c.t.  
Gebäude 23.21, Hörsaal 3 F

Busse/Gattermann/  
Hecker/Hiestand/  
Kaiser/Milde/Opelt/  
Roddewig/Schadewaldt/  
Schulte-Herbrüggen/Semmler/  
Strosetzki/Wunderli

## Vorlesungen

Die Nutzung bibliographischer Hilfsmittel  
für die wissenschaftliche Arbeit in Studium  
und Forschung. Mit praktischen Übungen  
Di. 14–15 (1stündig)  
Gebäude 24.42, Vortragsraum

Gattermann

Struktur und Organisation des Bibliothekswesens  
in Deutschland (Bibliothekstypen,  
Verbundnetze, überregionale Institutionen)  
Mit Kolloquium  
Di. 15–16 (1stündig)  
Gebäude 24.42, Vortragsraum

Gattermann

Grundrechte in Theorie und Praxis  
Mo. 16–18 (2stündig)  
Geb. 23.32, Ebene 04, Raum 76

Boldt/Lisken

Archäologische Vorlesung:  
Wanddekorationen in der griechisch-römischen Antike  
Mo. 16–18 (2stündig)  
Geb. 23.21, Ebene 01, HS 3 F

Büsing

## Wirtschaftswissenschaften

### Vorlesungen

Einführung in die Betriebswirtschaftslehre IV:  
Unternehmungsführung  
Di. 16–18 (2stündig)  
Gebäude 23.31, Ebene 05, Raum 22

Bracht

Außenwirtschaft  
Di. 14–16 (2stündig)  
Gebäude 23.31, Ebene 05, Raum 22

Schaal

### Übungen

Die Europäische Gemeinschaft (EG) und der Rat für gegen-  
seitige Wirtschaftshilfe (RGW/COMECON) – vergleichende  
Darstellung in audio-visuellen Medien – Konvergenz und  
Divergenz der Wirtschaftsordnungen  
Mo. 14–16 (2stündig)  
Gebäude 23.31, Ebene 05, Raum 22

Kitsche

Grundkurs Wirtschaftswissenschaften (Einführung in die Betriebs- und Volkswirtschaftslehre) Mi. 14–16 (2stündig) Gebäude 23.31, Ebene 05, Raum 22	Landmesser
Wirtschaftsrechnen Mo. 9–11 (2stündig) Gebäude 23.31, Ebene 05, Raum 22	Landmesser
Einführung in die beschreibende Statistik Do. 14–16 (2stündig) Gebäude 23.31, Ebene 05, Raum 22	Weiß
<b>Vorlesung und Übung</b>	
Einführung in die Videoproduktion Fr. 11–13 und 14–16 (4stündig)	Manz
<b>Sprachkurse</b>	
Französisch für Anfänger (Intensivkurs) Di. 9.30–11 Fr. 9.30–11 (4stündig)	Söffing
Spanisch für Anfänger (Intensivkurs) Mo. 9–11 Fr. 9–11 (4stündig)	Vázquez
Italienisch für Anfänger (Intensivkurs) Di. 9–11 Do. 11–13 (4stündig)	Sellerio
Portugiesisch für Anfänger I Di. 9–11 (2stündig)	Pereira-Müller
Portugiesisch II Di. 11–13 (2stündig)	Pereira-Müller
<b>Englisch</b>	
Medical English Mi. 11–13 (2stündig) Sprachlabor	Nieroba
<b>Latein und Griechisch</b>	
<b>Vorbereitungskurse für Graecum und Latinum</b>	
Griechisch I Di./Do. 16.30–18 (4stündig)	Opitz
Griechisch III Mo./Do. 16–17.30 (4stündig)	Brinckmann
Latein I Mo. 18–20 / Mi. 16–20	N. N.
Latein I Mo./Do. 16–18 (4stündig)	Exner
Latein II Mo./Do. 16–17.30 (4stündig)	Uebach
Latein III (Abschluß: Latinum) Mi./Fr. 16–18 (4stündig)	Greven
Latein III (Abschluß: Kleines Latinum) Mo./Do. 18–20 (4stündig)	Bölles

## **Slawische Sprachen**

Russisch für Anfänger (Fortsetzung SS 1988) Do. 16–18 Geb. 23.31, U1, Raum 66	Daugsch
Russisch für Fortgeschrittene Mo. 16–18 Geb. 23.31, Ebene 05, Raum 22	Daugsch

## **Niederländisch**

Einführung in die niederländische Sprache I Fr. 14–16 (2stündig)	Zellmann
Einführung in die niederländische Sprache II Mo. 14–16 (2stündig)	Zellmann
Niederländisch für Fortgeschrittene: De zaak Multatuli Mo. 11–13 (2stündig)	Zellmann

## **Sprachkurse**

Strategien des Leseverstehens fachwissenschaftlicher Texte Mi. 18–19 (1stündig)	Liedtke
Training des Hörverstehens fachwissenschaftlicher Sprache Mi. 19–20 (1stündig)	N. N.
Erstellung schriftlicher wissenschaftlicher Arbeiten Do. 18–19 (1stündig)	Liedtke
Aufbaukurs für Postgraduierte (Grammatik und Stilistik wissenschaftlicher Sprache) Mo. 18–20 (2stündig)	Krefting

## **Übungen**

Diskussion und freie Rede – angewandte Rhetorik für Studenten im Fachstudium 21. 1.–22. 1. 89 (Wochenendveranstaltung) Anmeldung bis 16. 1. 89	N. N.
Einführung in Terminologie und Studienorganisation der philosophischen Fakultät für ausländische Studenten Blockveranstaltung in den Semesterferien (1wöchig)	Krefting
Einführung in Terminologie und Studienorganisation der math-naturwissenschaftlichen und medizinischen Fakultät für ausländische Studenten Blockveranstaltung in den Semesterferien (1wöchig)	Krefting

## **Lehrveranstaltungen des Rechenzentrums**

Einführung in die Programmiersprache PASCAL (4stündig)	Szymanski
Einführung in die Programmiersprache FORTRAN 77 (4stündig)	Valder

(Zeit und weitere Veranstaltungen siehe Aushang)



# Wissenschaftliche Weiterbildung

## Vorläufiges Programm

Nur für Teilnehmer mit abgeschlossenem Hochschulstudium, insbesondere für die angegebenen Berufsgruppen. Weitere Zulassungsmöglichkeiten für einzelne Kurse sind zu erfragen bei dem Vorsitzenden der Kommission für Wissenschaftliche Weiterbildung, Univ.-Prof. Dr. Georg Stötzel, Germanistisches Seminar der Universität Düsseldorf, Tel. 3 11-29 44.

Die Veranstaltungen finden in der Universität Düsseldorf (Gebäude 23.21) oder im Weiterbildungszentrum am Hauptbahnhof, Bertha-von-Suttner-Platz statt.

- 1. Horaz, Oden**  
Prof. Dr. Bernd Manuwald  
Zielgruppe: Lehrer der Alten Sprachen, donnerstags, 16.00—18.15 Uhr  
Anmeldung und Anfragen schriftlich an: Prof. Dr. Bernd Manuwald, Seminar für Klassische Philologie der Universität Düsseldorf
- 2. Management-Zertifikat Deutsch als Fremdsprache**  
Dr. Jürgen Bolten  
montags bis freitags 8.00—17.00 Uhr (Kompaktseminar 19. 9. 88—30. 9. 88)  
Universität
- 3. Management-Zertifikat Deutsch als Fremdsprache (Oberstufe)**  
Dr. Jürgen Bolten  
Zielgruppe: ausländische Führungs- und Nachwuchskräfte  
montags, 18.30—21.45 Uhr, und 2 Wochenendseminare (Termine waren bei Redaktionsschluß noch nicht festgelegt), Weiterbildungszentrum am Hauptbahnhof, Raum 2.22
- 4. Großes Sprachzertifikat Deutsch als Fremdsprache (Mittelstufe)**  
Dr. Jürgen Bolten und andere  
Zielgruppe: ausländische Interessenten aus Handel und Industrie  
montags und mittwochs, 18.00—21.30 Uhr, Universität
- 5. Kleines Sprachzertifikat Deutsch als Fremdsprache (Grundstufe III)**  
Dr. Jürgen Bolten und andere  
Zielgruppe: ausländische Interessenten aus Handel und Industrie  
dienstags und donnerstags, 18.30—21.15, Universität
- 6. Grundkurs Wirtschaftsdeutsch (Anfänger)**  
Zielgruppe: ausländische Interessenten aus Handel und Industrie  
dienstags und donnerstags, 18.00—21.15 Uhr, Universität
- 7. Deutsch für Studenten an der Universität (Grundstufe I)**  
Zielgruppe: ausländische Studenten und Postgraduierte  
montags bis donnerstags, 9.00—16.00 Uhr, Universität
- 8. Deutsch für Studenten an der Universität (Grundstufe II)**  
Zielgruppe: ausländische Studenten und Postgraduierte  
montags bis donnerstags, 9.00—16.00 Uhr, Universität
- 9. Sprachleistungstests im Bereich DaF**  
Dr. Jürgen Bolten  
Zielgruppe: Lehrer aller Schultypen, Teilnehmer an der Zusatzqualifikation DaF  
donnerstags, 14—16 Uhr, Universität

10. **Interkulturelle Kommunikation**  
Ulrich Franzen  
Zielgruppe: Lehrer aller Schultypen, Teilnehmer an der Zusatzqualifikation DaF  
mittwochs, 14–16 Uhr (Universität)
11. **Landeskunde im Unterricht DaF**  
Steffen Höhne, M. A.  
Zielgruppe: Lehrer aller Schultypen, Teilnehmer an der Zusatzqualifikation DaF  
montags, 14–16 Uhr (Universität)
12. **Fachsprachenvermittlung**  
Brigitte Krefting  
Zielgruppe: Lehrer aller Schultypen, Teilnehmer an der Zusatzqualifikation DaF  
mittwochs, 16–18 Uhr (Universität)
13. **Sprachkontakt**  
Dr. Frank Liedtke  
Zielgruppe: Lehrer aller Schultypen, Teilnehmer an der Zusatzqualifikation DaF  
donnerstags, 16–18 Uhr (Universität)
14. **Exilliteratur**  
Margot Ulrich, M. A.  
Zielgruppe: Lehrer aller Schultypen, Teilnehmer an der Zusatzqualifikation DaF  
dienstags, 14–16 Uhr (Universität)
15. **Zweitsprachenerwerbstheorien**  
N. N.  
Zielgruppe: Lehrer aller Schultypen, Teilnehmer an der Zusatzqualifikation DaF  
montags, 16–18 Uhr (Universität)
16. **Verhandlungs- und Vortragstechnik für  
ausländische Interessenten aus Handel und Industrie**  
Dr. Jürgen Bolten  
16. 9. 88–18. 9. 88, Universität
17. **Theaterpädagogisches Seminar für Lehrer**  
Barbara Meyer-Abich / Iris Droste  
Zielgruppe: Lehrer aller Schultypen  
Zeit nach Vereinbarung; Anmeldung und Anfragen an:  
Abteilung für Didaktik der deutschen Sprache und Literatur  
der Universität Düsseldorf, Tel. 3 11-4937
18. **Lehrverfahren in der Weiterbildung — Situatives Lehrtraining für Dozenten**  
Lüth/Steuber  
Blockveranstaltungen; Vorberechnung Do 27. 10. 1988, 18.00 Uhr,  
Gebäude 23.02, Ebene 02, Raum 81

#### **Anmeldung**

Die Anträge auf Zulassung zu den Weiterbildungsveranstaltungen sind unter Angabe des/der Dozenten und des Kursthemas nach Einholen der Stellungnahme des Vorsitzenden der Kommission für Wissenschaftliche Weiterbildung, Herrn Univ.-Prof. Dr. Georg Stötzel, Germanistisches Seminar, Universitätsstr. 1 (Gebäude 23.21), 4000 Düsseldorf, während der Einschreibungsfrist 1. 8. – 1. 10. 1988, im Studentensekretariat, Gebäude 16.11, einzureichen. Bei beschränkter Teilnehmerzahl erfolgt die Berücksichtigung in der Reihenfolge des Eingangs der Anmeldung beim Vorsitzenden.

#### **Hinweis**

Die Veranstaltungen des weiterbildenden Studiums sind gebührenpflichtig. Die Höhe der Teilnahmegebühren möge beim Studentensekretariat erfragt werden (Tel. 02 11/3 11-2243).

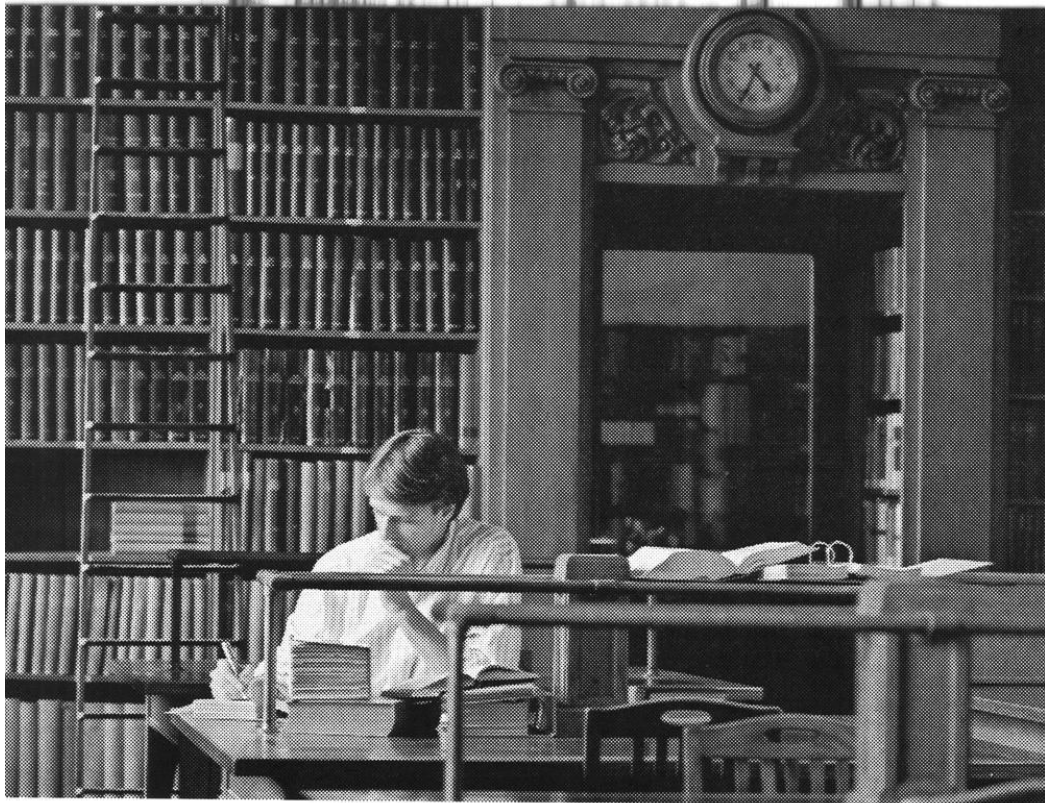

# EIN RUHIGER KOPF BRAUCHT EIN AKTIVES KONTO

Ein normaler Studentenalltag ist meistens vollgepackt mit Vorlesungen und Seminaren. Und auch in der Zeit dazwischen sitzen Sie oft noch lange über Ihren Büchern. Doch damit nicht genug.

Möglicherweise müssen Sie einen Teil der Kosten Ihres Studiums selbst dazuverdienen.

Schön, wenn das Geld auf Ihr eigenes Konto kommt.

Was aber, wenn Sie tagsüber nicht dazu kommen, Geld abzuheben? Auf einmal stehen Sie zu später Stunde vielleicht ohne Bargeld da.

Wie gut, daß es dann die Geldautomaten der Sparkassen gibt. Mit der ec-Karte kommt man dort sofort an Bargeld – zu jeder Zeit, an jedem Ort. Auch abends und an Feiertagen.

So betrachtet würde es sich für Sie bestimmt lohnen, wenn Sie dann eine ec-Karte hätten.

Sprechen Sie deshalb mit Ihrem Geldberater über Ihre ec-Karte und eurocheques.

wenn's um Geld geht – Sparkasse



# Mit Sicherheit in eine gute Zukunft.

Die ALLDATA SERVICE GMBH gehört zu den führenden deutschen DV-Unternehmensberatungen.

Wir konzentrieren uns auf die Beratung von

**Banken, Versicherungen  
Unternehmen der Energiewirtschaft  
Fertigungsbetrieben**

und die Entwicklung von Standardsoftware für diese Branchen.

Für die qualifizierten Beratungsaufgaben der Zukunft suchen wir lernfähige, leistungsbereite

**Diplom-Mathematiker  
Diplom-Kaufleute  
Diplom-Volkswirte  
Diplom-Informatiker**

Nach einer Ausbildungsphase werden Sie unsere Kunden in den Bereichen

**kommerzielle Anwendungen  
Datenbankanwendungen/  
Informationssysteme**

betreuen.

Insbesondere dann, wenn Sie über DV-Vorkenntnisse oder branchenspezifische Erfahrungen verfügen, sollten Sie mit uns über Ihre berufliche Zukunft sprechen.

ALLDATA SERVICE GMBH, Prinzregentenplatz 11, 8000 München 80,  
Tel.: 089/4 1807 (0)-104

ALLDATA SERVICE GMBH, Brehmstraße 110, 4000 Düsseldorf, Tel.: 02 11/62 12-2630

# Philosophische Fakultät

## Dekan:

Univ.-Prof. Dr. Wilhelm Busse

## Prodekan:

Univ.-Prof. Dr. Gerhard Michel

## Dekanatsbüro:

Universitätsstraße 1, 4000 Düsseldorf (Gebäude 23.21, Ebene 00, Raum 63),  
F. 311-2936/2937

Susanne Gutsche, Reg.-Ang., F. 311-2936

Gerda Dietz, Reg.-Ang., F. 311-4955

Susanne Potthoff, Reg.-Ang., F. 311-4955

Prüfungs- und Studienangelegenheiten sowie Studienberatung dienstags und donnerstags von 10–12 Uhr, Raum 66, F. 311-4955

## Fakultätsrat:

Dekan Univ.-Prof. Dr. W. Busse

Prodekan Univ.-Prof. Dr. G. Michel

## Gruppe der Professoren:

Univ.-Prof. Dr. H. Boldt, Dr. O. Dombrowski, Univ.-Prof. Dr. Lutz Geldsetzer, Univ.-Prof. Dr. W. Gössmann, Univ.-Prof. Dr. R. Häußler, Univ.-Prof. Dr. H. Hecker, Univ.-Prof. Dr. R. Heinz, Univ.-Prof. Dr. W. Heldmann, Univ.-Prof. Dr. R. Hiestand, Univ.-Prof. Dr. M. Höfler, Univ.-Prof. Dr. W. Högbe, Univ.-Prof. Dr. P. Hüttenberger, Univ.-Prof. Dr. R. Keller, Univ.-Prof. Dr. L. Legenhausen, Univ.-Prof. Dr. K. E. Lönne, Univ.-Prof. Dr. W. Manz, Univ.-Prof. Dr. R. Münch, Univ.-Prof. Dr. Friedhelm Nicolin, Univ.-Prof. Dr. H.-G. Pott, Univ.-Prof. Dr. V. Roloff, Univ.-Prof. Dr. Ch. Schwarzer, Univ.-Prof. Dr. Ch. Weber, Univ.-Prof. Dr. D. Wolff, Univ.-Prof. Dr. D. Wunderlich

## Gruppe der wissenschaftlichen Mitarbeiter:

Prof. Dr. H. Brands, Dr. J. Lechner, Dr. L. Matthes, Dr. N. Posse, W. Reh, Dr. M. Schiller, W. Schwentker, Dr. E. Werner, Dr. M. Wissemann

## Gruppe der Studenten:

H. Birk, G. Brüggemann, J. Ferber, M. Haas, J.-H. Hasselhorn, S. Jambon, Th. Schouten, U. Stellmacher, M. Zenkeler

## Gruppe der nichtwissenschaftlichen Mitarbeiter:

M.-L. Büntig, Ch. Holtei, K. Rhau

# Orientierungsplan

## Gebäude 23.21

- Ebene U 1 Hausmeister (F. 311-2910), Poststelle  
Seminarräume, Stud. Garderobe
- Ebene 00 Hörsäle, 3 E, 3 F und 3 H,  
Hörsaal 3 G – Mitschauanlage –  
Sprach- und Phonetiklabor  
Sprachlabors  
Dekanat der Phil. Fakultät  
Kommunikationszentrum  
Collegium musicum
- Ebene 01 Romanisches Seminar III und IV  
Anglistisches Institut I und III  
Germanistisches Seminar I, IV, V  
Seminarräume
- Ebene 02 Germanistisches Seminar II, III  
Romanisches Seminar I und II  
Anglistisches Institut II  
Fachhochschule Düsseldorf  
Rektorat/Verwaltung

- Ebene 03 Fachbibliotheken Klass. Philologie  
Philosophie, Anglistik, Germanistik
- Ebene 04 Philosophisches Institut  
Seminar für Allg. Sprach-  
wissenschaft, Seminar für  
Klassische Philologie  
Seminarräume

## Gebäude 23.31 und 23.32

- Ebene U 1 Hausmeister (F. 311-4503), Poststelle  
Notarzttraum/Garderobe  
Fachhochschule (Wirtschaft)
- Ebene 00 Fachhochschule (Wirtschaft)
- Ebene 01 Fachhochschule (Wirtschaft)  
Wiss. Prüfungsamt
- Ebene 02 Seminarräume
- Ebene 03 Fachbibliotheken: Romanistik  
Geschichte, Soziologie, Wirtschaft
- Ebene 04 Historisches Seminar II  
Anglistisches Institut IV, V, VI  
Sozialwissenschaftliches Institut  
(Soziologie)  
Seminarraum  
Seminar für Modernes Japan
- Ebene 05 Historisches Seminar III, V, VII und VIII  
Osteuropäische Geschichte  
Sozialwissenschaftliches Institut  
(Politikwissenschaft) Kunstgeschichte
- Ebene 06 Historisches Seminar I, IV, VI

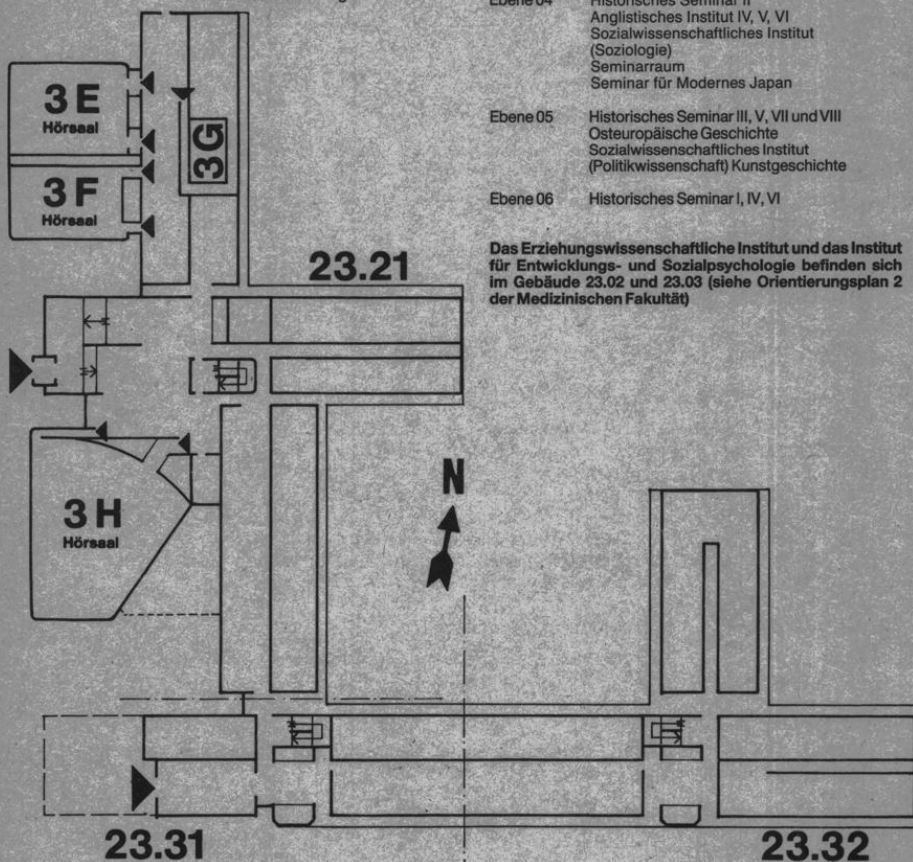

Das Erziehungswissenschaftliche Institut und das Institut für Entwicklungs- und Sozialpsychologie befinden sich im Gebäude 23.02 und 23.03 (siehe Orientierungsplan 2 der Medizinischen Fakultät)

## Studienberater

Staatliches Prüfungsamt Düsseldorf, F. 311-4102 bis 4107, Gebäude 23.21, Ebene 01 (vgl. S. 58) (Lehramtsprüfungen).

Dekanat der Philosophischen Fakultät, F. 311-4955, Gebäude 23.21, Ebene 00, Raum 66 (vgl. S. 69) (Magisterprüfung und Promotion; nur allgemeine Fragen, keine Fachberatung).

## Philosophie

Philosophisches Institut, Gebäude 23.21, Ebene 04

Univ.-Prof. Dr. Lutz Geldsetzer, F. 311-2914,  
Fr. 14–15 und nach Vereinbarung, Raum 82

Univ.-Prof. Dr. Rudolf Heinz, F. 311-2334, Do. 13–14, Raum 66

Univ.-Prof. Dr. Wolfram Högge, F. 311-2920, Di. 14–15, Raum 83

Univ.-Prof. Dr. Alois Huning, F. 311-2922, Mi. 10.30–11 und nach Vereinbarung,  
Raum 72

Univ.-Prof. Dr. Oswald Schwemmer, F. 311-2912, Mi. 15–16, Raum 75

Prof. Dr. Hartmut Brands, F. 311-3263, Mo. 13–14, Raum 81

HschAss. Dr. Rainer A. Bast, F. 311-2918, Di. 11–13, Raum 71

Wiss. Ang. Dr. Gérard Dubrulle, F. 311-2921, Mo. 14–15, Raum 70

Wiss. Ang. Dr. Ulrike Hinke-Dörnemann, F. 311-2897, Mi. 12–13, Raum 74

Wiss. Ang. Dr. Jochen Lechner, F. 311-4240, Do. 11–12, Raum 85

Wiss. Ang. Dr. jur. Reinhard May, Ph. D. (London), F. 311-2919, Mo. 13–14 oder nach  
Vereinbarung, Raum 69

## Informationswissenschaft

Philosophisches Institut, Gebäude 23.21, Ebene 04

Univ.-Prof. Dr. Norbert Henrichs, F. 311-2913, Mo. 11–13, Raum 63

Wiss. Ang. Monique Jucquois-Delpierre, F. 311-4318, Di. 11–12, Raum 68

## Erziehungswissenschaft

Erziehungswissenschaftliches Institut, Gebäude 23.03, Ebene 01 und Ebene 02 und  
Gebäude 23.02, Ebene 02, Studienberatungstermine während der Vorlesungszeit;  
telefonische Studienberatung und Studienberatung außerhalb der angegebenen  
Zeiten nicht möglich.

Erziehungswissenschaftliches Studium für Lehramtsstudenten (Sekundarstufe II  
und Zusatzstudium Sekundarstufe I):

Ursula Laube, F. 311-2037

Mi. 13–14; Gebäude 23.03, Ebene 01, Raum 84

Pädagogikunterricht in der Sekundarstufe II/Didaktik der Erziehungswissenschaft:

Akad. Rat Dr. Hartmut Steuber; F. 311-2853

Di. 13–13.30; Gebäude 23.02, Ebene 02, Raum 85

Studiengang Diplom in Erziehungswissenschaft, besonders organisatorische Fra-  
gen der Vordiplom- und Diplomprüfung:

Wiss. Ang. Dr. Joachim Koblitz, F. 311-2133, Mi. 15–16;

Gebäude 23.02, Ebene 02, Raum 82

Alle erziehungswissenschaftlichen Studiengänge:

Wiss. Ang. Dr. Norbert Posse, Dipl.-Psych., F. 311-2023, Do. 11–12;

Gebäude 23.02, Ebene 02, Raum 86 (Fragen, die der Erörterung der besonderen  
persönlichen Umstände bedürfen).

#### Examensfragen:

Univ.-Prof. Dr. Leonhard Friedrich, F. 3 11-3104

Di. 10–11, Gebäude 23.02, Ebene 02, Raum 63

Univ.-Prof. Dr. Werner Heldmann, F. 3 11-4961

Do. 10.45–11.15 u. n. Vereinbarung, Gebäude 23.03, Ebene 01, Raum 90

Prof. Dr. Johann-Christoph Lüth, F. 3 11-2135

Mo. 15–16, Gebäude 23.02, Ebene 02, Raum 72

Univ.-Prof. Dr. Dieter Margies, F. 3 11-2137

Mi. 14–15, Gebäude 23.03, Ebene 01, Raum 86

Univ.-Prof. Dr. Gerhard Michel, F. 3 11-2646

Do. 14–15, Gebäude 23.02, Ebene 02, Raum 71

Univ.-Prof. Dr. Friedhelm Nicolin, F. 3 11-4964

siehe Aushang, Gebäude 23.03, Ebene 02, Raum 28 (beurlaubt)

Univ.-Prof. Dr. Christine Schwarzer, F. 3 11-2039

siehe Aushang, Gebäude 23.03, Ebene 01, Raum 87

Univ.-Prof. Dr. Gerhard Wehle, F. 3 11-2038 (2859)

Do. 16–17, Gebäude 23.03, Ebene 01, Raum 81

### Entwicklungs- und Sozialpsychologie

Institut für Entwicklungs- und Sozialpsychologie, Gebäude 23.03, Ebene 01 und Gebäude 23.02, Ebene 02.

Für allgemeine Fragen von Studium und Prüfung stehen Informationsunterlagen in den Sekretariaten (Geb. 23.03, Ebene 01, Raum 25 und Geb. 23.02, Ebene 02, Raum 29) zur Verfügung; außerdem wird gebeten, besondere Termine für Gruppenberatungen zu beachten. Eine telefonische Studienberatung ist nicht möglich.

Einzelberatungen während der Vorlesungszeit zur Erörterung besonderer persönlicher Fragen sowie zur Absprache von Prüfungsgebieten außerhalb der allgemeinen Empfehlungen:

Studiengang Magister im Nebenfach Psychologie:

Akad. Oberrat Dr. H.-J. Fenner, Sprechstunde: siehe Aushang,

Gebäude 23.03, Ebene 01, Raum 26

Studiengang Diplomprüfung Erziehungswissenschaft im Fach Psychologie,

Promotion im Fach Psychologie,

Wiss. Ang. Dr. M. Petzold, Sprechstunde: Di. 14–15 Uhr,

Gebäude 23.03, Ebene 01, Raum 23

Psychologie als Teil des Erziehungswissenschaftlichen Studiums für das Lehramt Sekundarstufe I und II:

Wiss. Ang. Monika Thiemann-Winkelmeyer, Sprechstunde: siehe Aushang,

Gebäude 23.02, Ebene 02, Raum 25

#### Examensfragen:

Univ.-Prof. Dr. W. Manz, Sprechstunde: siehe Aushang,

Gebäude 23.02, Ebene 02, Raum 31

Univ.-Prof. Dr. H. Nickel, Sprechstunde: siehe Aushang,

Gebäude 23.03, Ebene 01, Raum 27 (Voranmeldung im Sekretariat, Gebäude 23.03,

Ebene 01, Raum 25, auch telefonisch 3 11-2130)

Akad. Oberrat Dr. H.-J. Fenner (nur Teilprüfung Lehramt Sekundarstufe I),

Sprechstunde: siehe Aushang,

Gebäude 23.03, Ebene 01, Raum 26



## **Sozialwissenschaft**

**Soziologie**, Gebäude 23.31, Ebene 04

Wiss. Ang. Agnes Elting, F. 3 11-2488

Beratungsthema: Allgemeine Studienberatung

Wiss. Ang. Dr. Karl-Heinz Saurwein, F. 3 11-4370

Beratungsthema: Allgemeine Studienberatung

Akad. Rat Dr. Bernhard Miebach, F. 3 11-2851

Beratungsthema: Allgemeine Studienberatung

Univ.-Prof. Dr. Leonhard Lowinski, F. 3 11-3123

Beratungsthema: Magister und Promotion

Univ.-Prof. Dr. Richard Münch, F. 3 11-2148

Beratungsthema: Magister und Promotion

**Politikwissenschaft**, Gebäude 23.32, Ebene 05

Wiss. Ang. Uwe Pöhls, F. 3 11-4980, Do. 18—19

Beratungsthema: Allgemeine Studienberatung

Wiss. Ang. Dr. Werner Reh, F. 3 11-4569, Mi. 11—12

Beratungsthema: Allgemeine Studienberatung

Univ.-Prof. Dr. Hans Boldt, F. 3 11-2399, Di. 11—12

Beratungsthema: Magister und Promotion

Univ.-Prof. Dr. Heiner Flohr, F. 3 11-4555, Mi. 18—19

Beratungsthema: Magister und Promotion

## **Geschichte**

Historisches Seminar, Gebäude 23.31, Ebene 04, 05 und 06 und Gebäude 23.32, Ebene 05

Für schriftliche Anfragen: Akad. Oberrat Dr. Manfred Wüstemeyer, Abteilung für Neuere Geschichte, F. 3 11-2929

Jeweils zu den angegebenen Sprechstunden und nach Vereinbarung stehen folgende Berater zur allgemeinen Studienberatung in der Vorlesungszeit zur Verfügung. Aktuelle Änderungen der Sprechzeiten sind aus Anschlägen ersichtlich.

Prof. Dr. Dietmar Kienast, F. 3 11-2994, Di. 10—12, Ebene 05, Raum 37

Beratungsthema: Alte Geschichte

Akad. Dir. Dr. Otfried von Vacano, F. 3 11-2996, Do. 14—17, Ebene 05, Raum 29

Beratungsthema: Alte Geschichte

Priv.-Doz. Dr. Raban v. Haehling, F. 3 11-2995, Mi. 10—12, Ebene 05, Raum 32

Beratungsthema: Alte Geschichte

Wiss. Ang. Dr. Ruprecht Ziegler, F. 3 11-2997, Do. ab 14, Ebene 05, Raum 34

Beratungsthema: Alte Geschichte

Univ.-Prof. Dr. Rudolf Hiestand, F. 3 11-2938, Mi. 11—12.30, Ebene 06, Raum 68

Beratungsthema: Mittelalterliche Geschichte

Univ.-Prof. Dr. Josef Semmler, F. 3 11-2931, Do. 11—12.30, Ebene 06, Raum 72

Beratungsthema: Mittelalterliche Geschichte

Priv.-Doz. Dr. Albrecht Graf Finckenstein, F. 3 11-2940, Mi. 14—16, Ebene 06, Raum 74

Beratungsthema: Mittelalterliche Geschichte

- Univ.-Prof. Dr. Wolfgang J. Mommsen, F. 311-2926, Mi. 14–15 und nach Vereinbarung, Ebene 04, Raum 67  
Beratungsthema: Neuere Geschichte
- Univ.-Prof. Dr. Klaus Müller, F. 311-2927, Do. 14–15, Ebene 06, Raum 73  
Beratungsthema: Neuere Geschichte
- Univ.-Prof. Dr. Karl Egon Lönne, F. 311-2930, Mo. 12–13, Ebene 04, Raum 66  
Beratungsthema: Neuere Geschichte
- Univ.-Prof. Dr. Christoph Weber, F. 311-2942, Do. 11–12, Ebene 06, Raum 71  
Beratungsthema: Neuere Geschichte
- Akad. Oberrat Dr. Manfred Wüstemeyer, F. 311-2929, Do. 9–11, Ebene 04, Raum 70  
Beratungsthema: Neuere Geschichte
- Wiss. Ang. Dr. Gerd Krumeich, F. 311-4085, Do. 16–17, Ebene 04, Raum 63  
Beratungsthema: Neuere Geschichte
- Prof. Dr. Gerhard Schormann, F. 311-2941, Mo. 10–11, Ebene 06, Raum 77  
Beratungsthema: Neuere Geschichte
- Wiss. Ang. Wolfgang Schwentker, F. 311-4084, Mo. 16–17, Ebene 04, Raum 65  
Beratungsthema: Neuere Geschichte
- Univ.-Prof. Dr. Peter Hüttenberger, F. 311-3020, Mi. 14–16, Ebene 06, Raum 65  
Beratungsthema: Neueste Geschichte, Landesgeschichte
- Univ.-Prof. Dr. Hansgeorg Molitor, F. 311-4550, Mi. 15–16, Ebene 05, Raum 31  
Beratungsthema: Neuere Landesgeschichte, Neuere Geschichte
- Wiss. Ass. Dr. Jörg Engelbrecht, F. 311-4520, Mi. 11–12, Ebene 05, Raum 71  
Beratungsthema: Neuere Landesgeschichte, Neuere Geschichte
- Wiss. Ang. Priv.-Doz. Dr. Hein Hoebink, F. 311-2073, Di. 14–16, Ebene 06, Raum 61  
Beratungsthema: Neueste Geschichte
- Akad. Oberrat Dr. Falk Wiesemann, F. 311-4559, Di. 16–18, Ebene 05, Raum 65  
Beratungsthema: Neueste Geschichte
- Univ.-Prof. Dr. Hans Hecker, F. 311-2928, Mo. ab 14 und nach Vereinbarung, Ebene 05, Raum 62  
Beratungsthema: Osteuropäische Geschichte
- Univ.-Prof. Dr. Karl Hardach, F. 311-4014, nach Vereinbarung, Ebene 05, Raum 21  
Beratungsthema: Wirtschaftsgeschichte
- Wiss. Ang. Dr. Ulrich Nocken, F. 311-4020, nach Vereinbarung, Ebene 05, Raum 25  
Beratungsthema: Wirtschaftsgeschichte
- Wiss. Hilfskraft Dr. Hans-Joachim Landmesser,  
F. 311-4022, nach Vereinbarung, Ebene 05, Raum 27  
Beratungsthema: Wirtschaftswissenschaft
- Univ.-Prof. Dr. Hans Süsmuth, F. 311-3919, Mi. 11–12, Ebene 05, Raum 78  
Beratungsthema: Neueste Geschichte, Didaktik der Geschichte

### **Kunstgeschichte**

- Univ.-Prof. Dr. Joachim Poeschke, F. 311-2080, nach Vereinbarung, Gebäude 23.31, Ebene 05, Räume 66, 68

## Allgemeine Sprachwissenschaft

- Seminar für Allgemeine Sprachwissenschaft, Gebäude 23.21, Ebene 04  
Univ.-Prof. Dr. Dieter Wunderlich, F. 311-2554, Mi. 14–16, Raum 450  
Univ.-Prof. Dr. James Kilbury, F. 311-2557, Di. 14–15, Raum 452  
Wiss. Ang. Dr. Sebastian Löbner, F. 311-2925, Di. 14–16, Raum 452  
Hsch. Ass. Dr. Priv.-Doz. Richard Wiese, F. 311-2925, Do. 14–16, Raum 446  
Wiss. Ang. Priv.-Doz. Dr. Harald Clahsen, F. 311-3443, Di. 16–18, Raum 448

## Klassische Philologie

- Seminar für Klassische Philologie, Gebäude 23.21, Ebene 04  
Univ.-Prof. Dr. Ilona Opelt, F. 311-2990,  
nach Vereinbarung  
Univ.-Prof. Dr. Bernd Manuwald, F. 311-2549,  
Do. 10–11 und nach Vereinbarung, Raum 444  
Univ.-Prof. Dr. Reinhard Häußler, F. 311-4138, Mi. 16–18, Raum 427  
Stud.-Prof. Dr. Wolfgang Heimbecher, F. 311-2991, Di. 11–12.30, Raum 423  
Beratungsthema: u. a. bes. lateinische und griechische Sprach- resp. Ergänzungskurse  
Akad. Rat z. A. Dr. Michael Weißenberger, F. 311-3176, Di. 16–17, Raum 441

## Germanistik

- Germanistisches Seminar, Gebäude 23.21, Ebene 01 und 02  
Univ.-Prof. Dr. Manfred Windfuhr, F. 311-2950, Mo. 12–13, Ebene 02, Raum 44  
Beratungsthema: Neuere Germanistik  
Akad. Oberrat Dr. Winfried Hartkopf, F. 311-3004, Do. 13–14, Ebene 02, Raum 51  
Beratungsthema: Neuere Germanistik  
Akad. Oberrätin Dr. Gertrude Cepl-Kaufmann, F. 311-3004, Mi. 13–14, Ebene 02, Raum 51  
Beratungsthema: Neuere Germanistik  
Wiss. Ang. Dr. Ariane Neuhaus-Koch, F. 311-4828, Fr. 13–14, Ebene 02, Raum 46  
Beratungsthema: Neuere Germanistik  
Univ.-Prof. Dr. Herbert Anton, F. 311-2947, Mi. 16–18, Ebene 01, Raum 53  
Beratungsthema: Neuere Germanistik  
Univ.-Prof. Dr. Hans Georg Pott, F. 311-2948, Mo. 16–17, Ebene 01, Raum 55  
Beratungsthema: Neuere Germanistik  
Univ.-Prof. Dr. Jochen Hörisch, F. 311-2949, Di. 11–13, Ebene 01, Raum 55  
Beratungsthema: Neuere Germanistik  
Wiss. Ang. Priv.-Doz. Dr. Peter Tepe, F. 311-4282, Di. 15–16, Ebene 01, Raum 44  
Beratungsthema: Neuere Germanistik und Philosophie  
Prof. Dr. Alexandre Marius de Sterio, F. 311-2948, Fr. 13–14, (14tägig) und nach Vereinbarung, Ebene 01, Raum 49  
Beratungsthema: Neuere Germanistik  
Univ.-Prof. Dr. Gert Kaiser, F. 311-2953, s. Aushang Schwarzes Brett, Ebene 02, Raum 45  
Beratungsthema: Ältere Germanistik  
Priv.-Doz. Akad. Oberrätin Dr. Barbara Haupt, F. 311-2955, Do. 16–17, Ebene 02, Raum 49  
Beratungsthema: Ältere Germanistik  
Priv.-Doz. Dr. Otto Langer, F. 311-2953, Do. 11–12, Ebene 02, Raum 45  
Beratungsthema: Ältere Germanistik

HschAss. Dr. Helmut Brall, F. 311-4856, Mi. 14–15, Ebene 02, Raum 41  
Beratungsthema: Ältere Germanistik

HschAss. Dr. Urban Küsters, F. 311-2954, Di. 15–16, Ebene 02, Raum 43  
Beratungsthema: Ältere Germanistik

Wiss. Ang. Angelika Lehmann, Di. 16–17, Gebäude 23.31, Ebene U1, Raum 68  
Beratungsthema: Ältere Germanistik

Wiss. Ang. Dirk Matejovski, F. 311-2954, Mi. 16–17, Ebene 02, Raum 43  
Beratungsthema: Ältere Germanistik

Univ.-Prof. Dr. Georg Stötzel, F. 311-2943, nach tel. Vereinbarung, F. 311-2944,  
Ebene 01, Raum 43  
Beratungsthema: Deutsche Philologie und Linguistik

Univ.-Prof. Dr. Rudi Keller, F. 311-2945, beurlaubt, Ebene 01, Raum 50  
Beratungsthema: Deutsche Philologie und Linguistik

Univ.-Prof. Dr. Volker Beeh, F. 311-2989, (beurlaubt), Ebene 01, Raum 52  
Beratungsthema: Deutsche Philologie und Linguistik

HschAss. Dr. Gabriel Falkenberg, F. 311-4280, Do. 11–12, Ebene 01, Raum 46  
Beratungsthema: Deutsche Philologie und Linguistik

Studienrat i. H. Dr. Frank Liedtke, F. 311-2989, Di. 14–16, Ebene 01, Raum 52

Akad. Oberrat Dr. Hans-Werner Scharf, F. 311-4281, Fr. 11–12, Ebene 01, Raum 48  
Beratungsthema: Deutsche Philologie und Linguistik

Wiss. Ang. Peter Hachenberg, F. 311-2946, nach tel. Vereinbarung, Ebene 01,  
Raum 54  
Beratungsthema: Deutsch als Fremdsprache

Wiss. Ang. Dr. Jürgen Bolten, Geb. 23.31, Ebene U 1.30, F. 311-5218  
Beratungsthema: Deutsch als Fremdsprache

Univ.-Prof. Dr. Wilhelm Gössmann, F. 311-4937, Do. 13–15, Ebene 01, Raum 123  
Beratungsthema: Didaktik der deutschen Sprache und Literatur

Akad. Oberrat Dr. Klaus-Hinrich Roth, F. 311-4940, siehe Anschlag, Ebene 01, Raum 129  
Beratungsthema: Didaktik der deutschen Sprache und Literatur

Prof. Dr. Dr. Eva Neuland, F. 311-4940, siehe Anschlag, Ebene 01, Raum 129  
Beratungsthema: Didaktik der deutschen Sprache und Literatur

## Anglistik

Anglistisches Institut, Gebäude 23.21, Ebene 01 und 02 und Gebäude 23.31 und  
23.32, Ebene 04

Univ.-Prof. Dr. Dieter A. Berger, F. 311-2964, Mi. 15–16, Ebene 04, Raum 21

Univ.-Prof. Dr. Wilhelm Busse, F. 311-2961, Ebene 01, Raum 69, Fr. 11–12

Univ.-Prof. Dr. Herwig Friedl, F. 311-2956, Ebene 02, Raum 71, Di. 11–12

Univ.-Prof. Dr. Albert-Reiner Glaap, F. 311-4588, Mi. 9–11, Ebene 04, Raum 78

Univ.-Prof. Dr. Hubertus Schulte Herbrüggen, F. 311-2963, Do. 11–12, Ebene 01,  
Raum 66

Univ.-Prof. Dr. Dieter Wolff, F. 311-4672, Mo. 14–15, Ebene 04, Raum 30

Univ.-Prof. Dr. Lienhard Legenhausen, F. 311-3066, Di. 11–12, Ebene 01, Raum 68

Studienprofessor Dr. Hans-Lothar Meyer, F. 311-2839, Di. 15–16, Ebene 02, Raum 67

Akad. Oberrat Dr. Rurik von Antropoff, F. 311-2915, nach Vereinbarung,  
Ebene 04, Raum 71

Priv.-Doz. Dr. Manfred Beyer, F. 311-3152, Fr. 13–14, Ebene 02, Raum 70

Priv.-Doz. Dr. Dietmar Claas, F. 311-2959, Do. 13–14, Ebene 02, Raum 66

Akad. Oberrat Dr. Josef Haslag, F. 311-2958, Do. 13–14, Ebene 02, Raum 65

Akad. Oberrat Dr. Aribert Schroeder, F. 311-4518, nach Vereinbarung,  
Ebene 04, Raum 24

Oberstudienrätin Dr. Ulrike Kaiser, F. 311-4563, nach Vereinbarung  
Ebene 01, Raum 70  
HschAss. Dr. Uwe Baumann, F. 311-2965, Di. 11–12, Ebene 01, Raum 63  
Lektor D. W. Bowskill, B. A., F. 311-2823, Mi. 13–14, Ebene 01, R. 181  
Lektorin Anne Francis Bulmer, B. A., F. 311-3275, Ebene 04, Raum 75,  
nach Vereinbarung  
Wiss. Ang. Dr. Monika Schiller, F. 311-4019, Do. 12–13, Ebene 02, Raum 68  
Wiss. Ang. Dr. Hans Peter Heinrich, F. 311-2965, Di. 11–12, Ebene 01, Raum 63  
Wiss. Ang. Dr. Karl Friedrich Knapp, F. 311-4563, Mi. 14–15, Ebene 01, Raum 70  
Wiss. Ang. Rainer Holtei, M. A., F. 311-4563, Di. 11–12  
Wiss. Ang. Dr. Klaus Peter Müller, F. 311-3469, Mi. 12.30–13.00, Ebene 04, Raum 75  
Wiss. Hilfskraft Dr. Ulrike Scholtz, F. 311-4598, Mi. 16–17, Ebene 02, Raum 63  
Wiss. Ang. Christa Buschendorf, F. 311-2957, Di. 13–14, Ebene 02, Raum 61  
Wiss. Ang. Friedrich-Karl Unterweg, F. 311-4558, Mi. 11–12, Ebene 01, Raum 65

### **Romanistik**

Romanisches Seminar, Gebäude 23.21, Ebene 01 und 02  
Beratungsthema: Französisch SII  
Akad. Oberrat Klaus-Dieter Drissen, F. 311-2979, Fr. 13–14, Ebene 02, Raum 284  
Studienrätin i. Hochschuldienst Dr. Notburga Bäcker, F. 311-4033, Di. 13–14,  
Ebene 02, Raum 283  
Beratungsthema: Studiengang Magister  
Akad. Oberrätin Dr. Barbara von Gemmingen-Obstfelder, F. 311-2982, Mo. 13–14,  
Ebene 02, Raum 294  
Beratungsthema: Studiengang Magister und Studiengang Literaturübersetzen  
Akad. Oberrat Dr. Jürgen Rehbein, F. 311-2977, Do. 13.30–14.30, Ebene 01,  
Raum 196  
Wiss. Ang. Friedhelm Beckmann, F. 311-2971 und 4375, Do. 11–12, Ebene 01,  
Raum 188  
Beratungsthema: Spanisch  
Wiss. Ang. Dr. Bienvenido de la Fuente, F. 311-2985, Do. 16–17, Ebene 02, Raum 291  
Beratungsthema: Italienisch  
Lektorin Dott. Chiara de Manzini-Himmrich, F. 311-3923, Mi. 11–12, Ebene 01, Raum  
187  
Beratungsthema: Auslandsstudium  
Akad. Rätin Dr. Mechtild Bierbach, F. 311-2127, Do. 14–15, Ebene 02, Raum 295  
Lektorin Michèle Creff, F. 311-4371, Fr. 11–12, Ebene 02, Raum 287  
Beratungsthema: Studiengang Literaturübersetzen  
Akad. Oberrat Dr. Jürgen Rehbein, F. 311-2977, Do. 13.30–15, Ebene 01, Raum 196

### **Japanstudien**

Seminar für Modernes Japan, Gebäude 23.32, Ebene 04,  
Beratung: siehe Aushang

### **Sportwissenschaft**

Institut für Sportwissenschaft, Gebäude 28.01, Ebene 01  
Univ.-Prof. Dr. med. Friedhelm Beuker, F. 311-4884, Mo. 11–12, Ebene 00  
(Sportmedizin)  
Univ.-Prof. Dr. Heinz-Egon Rösch, F. 311-2031, Do. 12–13, Ebene 01, Raum 12  
Dr. Oda Dombrowski, Direktorin eines IfL, F. 311-5211, Di. 11–12, Ebene 01, Raum 21  
Stud.-Prof. Inge Haamann, F. 311-4890, Fr. 11–12, Ebene 01, Raum 11

Stud.-Prof. Fritz Herkenrath, F. 3 11-52 12, n. V., Ebene 01, Raum 21  
Stud.-Prof. Rudolf Lisson, F. 3 11-4888, Mi. 11–12, Ebene 01, Raum 19  
Akad. Oberrat Dr. Armin Ader, F. 3 11-4891, Mo. 13–14 und nach Vereinbarung,  
Ebene 01, Raum 14  
Dipl.-Sportl. Wilhelm Brodbeck, F. 3 11-4892, n. V., Ebene 01, Raum 16  
Dipl.-Sportl. Ulrich Gelhard, F. 3 11-4894, n. V., Ebene 01, Raum 15  
Dipl.-Sportl. Ali Golmina, F. 3 11-4893, n. V., Ebene 01, Raum 18  
Sportlehrer Christoph Rocholl, F. 3 11-4894, Do. 14–15, Ebene 01, Raum 15  
(beurlaubt)  
Dipl.-Sportl. Theodor Stemper, F. 3 11-4887, Mo. 11–12, Ebene 00, Raum 52  
(Sportmedizin)  
Priv.-Doz. Dipl.-Sportl. Dr. Sarkhadun Yaldai, F. 3 11-4935, Mo. 10–11, Ebene 01,  
Raum 17  
Dipl.-Sportl. Ute Derks, F. 3 11-4892, n. V., Ebene 01, Raum 16  
Dipl.-Sportl. Peter Wastl, F. 3 11-4893, Mi. 13–14, Ebene 01, Raum 18

## **Studienberatung durch die Fachschaftsvertreter der Studentenschaft**

Zeiten nach Vereinbarung, Anschläge beachten

### **Anglistik:**

Fachschaftsraum  
Gebäude 23.21, Ebene 01, Raum 89

### **Erziehungswissenschaft:**

Fachschaftsraum  
Gebäude 23.03, Ebene 01, Raum 50, F. 3 11-3084,  
Beratung Mo.–Fr. 13–14 Uhr (am besten vorher telefonisch absprechen),  
in den Ferien siehe Anschlag am Schwarzen Brett (Geb. 23.03.01)  
u./o. an der Fachschaftstür

### **Germanistik:**

Fachschaftsraum Germanistik/Geschichte  
Gebäude 23.21, Ebene 01, Raum 82

### **Geschichte:**

Fachschaftsraum Geschichte,  
Gebäude 23.31, Raum 472, F. 3 11-4572, Beratung Mo.–Do. 13–14 Uhr, in den Ferien  
siehe Anschlag an den Schwarzen Brettern

### **Philosophie:**

Fachschaftsraum  
Gebäude 23.21, Ebene 01, Raum 21

### **Romanistik:**

Fachschaftsraum, Beratung Mi. 13–14  
Gebäude 23.21, Ebene 02, Raum 81

### **Sozialwissenschaft:**

Gebäude 23.31, Ebene 04, Raum 22

## **Prüfungsausschuß**

### **Ausschuß für die Diplomprüfung in Erziehungswissenschaft**

Vorsitzende:

Univ.-Prof. Dr. Christine Schwarzer

Stellvertreter:

Univ.-Prof. Dr. Leonhard Friedrich

Weitere Mitglieder:

Univ.-Prof. Dr. Gerhard Michel

Univ.-Prof. Dr. Gerhard Wehle

Dr. Joachim Koblitz (wissenschaftlicher Mitarbeiter)

stud. phil. Klaudia Steinert

stud. phil. Dirk Berten

### **Ausschuß für die Diplomprüfung in Literaturübersetzen**

**Vorsitzender:**

Univ.-Prof. Dr. Albert-Reiner Glaap

**Stellvertreter:**

Univ.-Prof. Dr. Fritz Nies

**Weitere Mitglieder:**

Univ.-Prof. Dr. Manfred Höfler

Univ.-Prof. Dr. Wilhelm Gössmann

Univ.-Prof. Dr. Rudi Keller

Univ.-Prof. Dr. Dieter Wolff

Akad. Oberr. Dr. Jürgen Rehbein

stud. phil. Birgit Büge

stud. phil. Heike Kleinherne

stud. phil. Monika Zenkterer

stud. phil. Freia Rosenkranz

### **Praktikumsbüro der Philosophischen Fakultät**

Praktikumsbeauftragter der Fakultät:

Univ.-Prof. Dr. Gerhard Michel, F. 311-2646

Leiter: Akad. Oberr. Dr. Manfred Franz, F. 311-2497

Sekretariat: Ingeburg Schöttler, F. 311-2802

Gebäude 23.03, Ebene 01, Raum 42

Geschäftszeit: dienstags, mittwochs, donnerstags 9–12 Uhr,  
außerdem donnerstags 14–15 Uhr

## Lehrkörper

### a) Emeritierte Professoren / Universitätsprofessoren:

- Benning, Helmut, Schumannstraße 56, 4020 Mettmann  
Dr. phil. (Anglistik)
- Chassée, Wilhelm, Lützowstraße 34, 4040 Neuss 1, F. (021 01) 825 47  
(Musik und ihre Didaktik)
- Cüppers, Walter, Ittenbachstraße 36, 4040 Neuss, F. (021 01) 465099  
(Kunst- und Werkerziehung), 12.2.82
- Klusen, Ernst, Im Grünen Winkel 18, 4060 Viersen, F. (021 62) 12804  
Dr. phil. (Musik und ihre Didaktik)
- Lowinski, Leonhard, Rosenstraße 7, 4044 Kaarst, F. (021 01) 658 14  
Dr. rer. pol., Dipl.-Volkswirt (Soziologie und Sozialpädagogik)
- Römer, Franz, Luise-Hensel-Straße 80, 5100 Aachen, F. (02 41) 65358  
Dr. phil. (Allgemeine Didaktik und Schulpädagogik)

### b) Universitätsprofessoren:

- Anton, Herbert, Bahnstraße 45, 4020 Mettmann, F. (021 04) 222 77  
Dr. phil. (Neuere Germanistik), 11. 11. 70 (Lehrstuhlinhaber)
- Beeh, Volker, Friedrich-von-der-Schulenberg-Straße 62, 4040 Neuss, F. (021 01) 4760 68  
Dr. phil. (Germanistische Sprachwissenschaft), 3. 8. 82 (beurlaubt)
- Berger, Dieter A., Noldeweg 8, 4010 Hilden  
Dr. phil. (Neuere Anglistik), 16. 7. 81 (Lehrstuhlinhaber)
- Beuker, Friedhelm, Poßbergweg 69, 4000 Düsseldorf 12, F. 2897 44  
Dr. med. (Sportmedizin), 19. 10. 84
- Boldt, Hans, Joseph-Brodmann-Straße 10, 4000 Düsseldorf 31, F. (02 11) 4020 15  
Dr. jur. (Politikwissenschaft), 1. 4. 83 (Lehrstuhlinhaber)
- Busse, Wilhelm, Harzstraße 68, 5628 Heiligenhaus  
Dr. phil. (Anglistik), 26. 7. 83 (Lehrstuhlinhaber)
- Flohr, Heiner, Lessingstraße 16, 4044 Kaarst 1, F. (021 01) 60 1237  
Dr. rer. pol., Dipl.-Kaufmann (Politikwissenschaft), 14. 6. 71 (Lehrstuhlinhaber)
- Friedl, Herwig, Herchenbachstraße 9, 4000 Düsseldorf 30, F. (02 11) 6333 03  
Dr. phil. (Anglistik), 13. 7. 87 (Lehrstuhlinhaber)
- Friedrich, Leonhard, Espenstraße 109, 4040 Neuss 21, F. (021 07) 609 83  
Dr. phil. (Allgemeine Pädagogik), 5. 4. 76 (Lehrstuhlinhaber)
- Geldsetzer, Lutz, Mönchenwerther Straße 4, 4000 Düsseldorf 11, F. 5755 56  
Dr. phil. (Philosophie), 23. 10. 69
- Glaap, Albert-Reiner, Lerchenweg 16, 4030 Ratingen 1, F. (021 02) 239 70  
Dr. phil. (Englische Sprache und ihre Didaktik), 17. 8. 73 (Lehrstuhlinhaber) (beurlaubt)
- Gössmann, Wilhelm, Graf-Recke-Straße 160, 4000 Düsseldorf 1, F. 6331 04  
Dr. phil. (Didaktik der deutschen Sprache und Literatur), 1. 4. 68  
(Lehrstuhlinhaber)
- Häußler, Reinhard, Preußenstraße 14, 4030 Ratingen 6, F. (630) 687 07  
Dr. phil. (Klassische Philologie), 18. 6. 76 (beurlaubt)
- Hardach, Karl, Historisches Seminar, Universitätsstraße 1,  
4000 Düsseldorf 1, F. 3 11-40 14 (Lehrstuhlinhaber)  
Dr. rer. pol., Dipl.-Volkswirt (Wirtschaftsgeschichte), 1. 1. 77



- Hecker, Hans, Zum Hedelsberg 35, 5000 Köln 50 (Weiß), F. (02236) 66608  
Dr. phil. (Osteuropäische Geschichte), 1. 4. 82
- Heinz, Rudolf, Augustastraße 123, 5600 Wuppertal 1,  
Dr. phil. (Philosophie), 18. 6. 76
- Heldmann, Werner, Niederkasseler Straße 85, 4000 Düsseldorf 11  
Dr. phil. (Allgemeine Pädagogik)
- Henrichs, Norbert, Im Luftfeld 80, 4000 Düsseldorf 31, F. 40 4655  
Dr. phil. (Philosophie und Informationswissenschaften), 24. 1. 74
- Hiestand, Rudolf, Rheinallee 120, 4000 Düsseldorf 11, F. 573367  
Dr. phil. (Mittelalterliche Geschichte), 12. 4. 76 (Lehrstuhlinhaber) (beurlaubt)
- Höfler, Manfred, Egilweg 17, 4000 Düsseldorf 1  
Dr. phil. (Romanistik), 1. 10. 69 (Lehrstuhlinhaber)
- Hörisch, Jochen, Willbecker Straße 80, 4006 Erkrath, F. (02104) 45562  
Dr. phil. (Neuere Germanistik), 16. 2. 82
- Hogrebe, Wolfram, Grabenstraße 6, 4005 Meerbusch 1, F. (02105) 76713  
Dr. phil. (Philosophie), 16. 12. 1980
- Hüttenberger, Peter, Bendhütter Straße 237, 4050 Mönchengladbach-Neuwerk,  
F. (02161) 665750 (Lehrstuhlinhaber)  
Dr. phil. (Neueste Geschichte mit besonderer Berücksichtigung  
der Geschichte des Landes Nordrhein-Westfalen), 1. 2. 76
- Huning, Alois, Weißdornweg 12, 5603 Wülfrath, F. (02058) 3254  
Dr. phil. (Philosophie), 7. 11. 73
- Kaiser, Gert, Lilienweg 15, 4020 Mettmann-Metzkausen, F. (02104) 53505  
Dr. phil. (Ältere Germanistik), 17. 3. 77 (Lehrstuhlinhaber)
- Keller, Rudi, Walder Straße 12, 5657 Haan, F. (02129) 52281  
Dr. phil. (Germanistische Sprachwissenschaft), 17. 10. 78 (beurlaubt)
- Kienast, Dietmar, Hedwigstraße 5, 4044 Kaarst 2, F. (02101) 519007  
Dr. phil. (Alte Geschichte), 2. 10. 65 (Lehrstuhlinhaber)
- Kilbury, James, Auf'm Rott 50, 4000 Düsseldorf 13  
Ph. D. (Computerlinguistik)
- Kleszczewski, Reinhard, Badeniastraße 12, 4044 Kaarst 1, F. (02101) 67994  
Dr. phil. (Romanistik), 21. 7. 82
- Legenhausen, Lienhard, Nocken 11, 5600 Wuppertal 11, F. (0202) 780149  
Dr. phil. (Anglistik), 10. 11. 75
- Lönne, Karl-Egon, Oberstraße 37, 4048 Grevenbroich 2, F. (02181) 73771  
Dr. phil. (Neuere Geschichte), 21. 7. 82 (beurlaubt)
- Manuwald, Bernd, Haus-Endt-Straße 126, 4000 Düsseldorf 13, F. 7 182855  
Dr. phil. (Klassische Philologie), 1. 4. 84 (Lehrstuhlinhaber)
- Manz, Wolfgang, Margeritenweg 6, 4047 Dormagen 11, F. (02182) 7240  
Dr. rer. pol., Dipl.-Psychologe (Psychologie), 28. 9. 73 (Lehrstuhlinhaber)
- Margies, Dieter, Tucherweg 23, 4010 Hilden, F. (02103) 64664  
Dr. phil. (Erziehungswissenschaft), 26. 1. 82
- Michel, Gerhard, Rheinstraße 1, 4053 Jüchen 7, F. (02181) 43077  
Dr. phil. (Allgemeine Didaktik und Schulpädagogik), 3. 5. 76  
(Lehrstuhlinhaber)
- Molitor, Hansgeorg, Oberstraße 39, 4050 Mönchengladbach, F. (02161) 630323  
Dr. phil. (Mittlere und Neuere Geschichte sowie Rheinische Landesgeschichte –  
Didaktik der Geschichte), 9. 3. 76 (Lehrstuhlinhaber)
- Mommsen, Wolfgang, J., Leuchtenberger Kirchweg 43, 4000 Düsseldorf 31, F. 40 1196  
Dr. phil., D. litt. (h. c.) (Neuere Geschichte), 25. 6. 68, (Lehrstuhlinhaber)

- Müller, Klaus, Drosselweg 10, 4052 Korschenbroich 2, F. (021 61) 6725 18  
Dr. phil. (Neuere Geschichte), 10. 11. 71, (Lehrstuhlinhaber)
- Müller, Klaus, Paradiesstraße 19, 4600 Dortmund 41, F. (0231) 40532  
Dr. phil. (Modernes Japan) 29. 6. 87 (Lehrstuhlinhaber)
- Münch, Richard, Bergstraße 28, 5064 Rösrath 1, F. (02205) 84986  
Dr. phil. (Sozialwissenschaft), 25. 5. 77, (Lehrstuhlinhaber)
- Nickel, Horst, Berliner Straße 25, 5309 Meckenheim, F. (02225) 4997  
Dr. phil., Dipl.-Psychologe (Psychologie – Entwicklungs- u. Erziehungspsychologie),  
7. 9. 69 (Lehrstuhlinhaber) (beurlaubt)
- Nicolin, Friedhelm, Forststraße 11, 5300 Bonn-Röttgen, F. (0228) 25 11 07  
Dr. phil. (Allgemeine Pädagogik), 18. 12. 62, (Lehrstuhlinhaber) (beurlaubt)
- Nies, Fritz, Mörikestraße 28, 4044 Kaarst  
Dr. phil. (Romanistik), 1. 10. 70, (Lehrstuhlinhaber)
- Opelt, Ilona, Gartenstr. 38, 4000 Düsseldorf 30, F. 492377  
Dr. phil. (Klassische Philologie), 28. 6. 68, (Lehrstuhlinhaber)
- Poeschke, Joachim, Malkastenstraße 15, 4000 Düsseldorf 1  
Dr. phil. (Kunstgeschichte), 29. 6. 78 (Lehrstuhlinhaber)
- Pott, Hans-Georg, Elsterweg 5, 4019 Monheim, F. (021 73) 55439  
Dr. phil. (Neuere Germanistik), 4. 7. 83
- Rettig, Wolfgang, Ricarda-Huch-Weg 14, 4040 Neuss 21, F. (02107) 2772  
Dr. phil. (Romanistik), 1. 10. 81
- Rösch, Heinz-Egon, Fürstenwall 153, 4000 Düsseldorf  
Dr. phil. (Sportwissenschaft), 1. 12. 79, (Lehrstuhlinhaber)
- Roloff, Volker, Otto-Hahn-Str. 33, 4000 Düsseldorf 13  
Dr. phil. (Romanistik), 24. 9. 85
- Schrader, Ludwig, Gleiwitzer Straße 20, 4044 Kaarst 2  
Dr. phil. (Romanistik), 24. 7. 68, (Lehrstuhlinhaber)
- Schulte Herbrüggen, Hubertus, Dürerstraße 30, 4040 Neuss  
Dr. phil. (Anglistik), 1. 8. 70 (Lehrstuhlinhaber)
- Schwarzer, Christine, Angelastraße 17, 5160 Düren, F. (02421) 832 19  
Dr. phil. (Erziehungswissenschaft), 11. 3. 83 (Lehrstuhlinhaberin)
- Schwemmer, Oswald, Am Wäldchen 14, 3550 Marburg-Bauerbach, F. (06421) 121 23  
Dr. phil. (Philosophie) 23. 7. 75 (Lehrstuhlinhaber)
- Semmler, Josef, Eberescheweg 21, 6700 Ludwigshafen, F. (0621) 55 71 65  
Dr. phil. (Mittelalterliche Geschichte), 15. 6. 72
- Stötzel, Georg, Merianweg 2, 4010 Hilden  
Dr. phil. (Deutsche Philologie und Linguistik), 15. 9. 68 (Lehrstuhlinhaber)
- Strosetzki, Christoph, Hubertusweg 90, 4040 Neuss  
Dr. phil. (Romanistik) 22. 1. 85
- Süssmuth, Hans, Droste-Hülshoff-Straße 1, 4040 Neuss, F. (02101) 424 15  
Dr. phil. (Neueste Geschichte und Didaktik der Geschichte), 15. 10. 69  
(Lehrstuhlinhaber)
- Weber, Christoph, Florastraße 52, 4000 Düsseldorf 1, F. 333107  
Dr. phil. (Neuere Geschichte), 21. 7. 82
- Wehle, Gerhard, Bislicher Straße 7, 4230 Wesel-Flüren, F. (0281) 700 74  
Dr. phil. (Erziehungswissenschaft), 1. 10. 61 (Lehrstuhlinhaber)
- Windfuhr, Manfred, Uerdinger Straße 23, 4000 Düsseldorf 30  
Dr. phil. (Neuere Germanistik), 30. 3. 67 (Lehrstuhlinhaber)
- Wolff, Dieter, Am Hausberg 12, 4300 Essen 18, F. (02054) 21 21  
Dr. phil. (Englische Sprache und ihre Didaktik), 1. 8. 75 (Lehrstuhlinhaber)
- Wunderli, Peter, Feuerbachstr. 38, 4000 Düsseldorf 1  
Dr. phil. (Romanistik), 1. 4. 70 (Lehrstuhlinhaber)
- Wunderlich, Dieter, Chamissostraße 8, 4000 Düsseldorf 1  
Dr. phil. (Allgemeine Sprachwissenschaft), 21. 5. 73 (Lehrstuhlinhaber)

**Mit der Vertretung eines Lehrstuhls beauftragt:**

Langer, Otto, Forellenweg 15c, 4800 Bielefeld 1  
Priv.-Doz. Dr. phil. (Ältere Germanistik)

**c) Honorarprofessoren:**

- Althöfer, Heinz, Restaurierungszentrum der Landeshauptstadt Düsseldorf  
Schenkung Henkel, Ehrenhof 3a, 4000 Düsseldorf, F. 899 2466/2436  
Dr. phil., Ltd. Direktor des Restaurierungszentrums (Restaurierungskunde), 18. 6. 85
- Gattermann, Günter, Corellistraße 47, 4000 Düsseldorf 13, F. 705424  
Dr. phil., Ltd. Bibliotheksdirektor (Bibliothekswissenschaft)
- Göres, Jörn, Burgmüllerstraße 55, 4000 Düsseldorf 1, F. 664534  
Dr. phil., Direktor des Goethe-Museums (Neuere Germanistik)
- Kruse, Joseph A., Feldstraße 39, 4000 Düsseldorf 30  
Dr. phil. Direktor des Heinrich-Heine-Instituts Düsseldorf  
(Didaktik der deutschen Sprache und Literatur)
- Roddewig, Marcella, Metzkauser Straße 21, 4000 Düsseldorf 12  
Dr. phil.
- Schreckenberg, Wilhelm, Holbeinweg 3, 4000 Düsseldorf 31, F. (0203) 7461 87  
Dr. phil. Oberstudiendirektor, Leiter des Staatlichen Bezirksseminars für das  
Lehramt am Gymnasium in Düsseldorf (I) (Erziehungswissenschaft)

**d) Studienprofessoren und Direktorin eines Instituts für Leibesübungen:**

- Dombrowski, Oda, Heinestraße 1a, 5102 Würselen, F. (02405) 72230  
Dr. phil. (Sportwissenschaft), Direktorin eines Instituts für Leibesübungen
- Haamann, Inge, Kampwebersheide 44, 4044 Kaarst, F. (021 01) 603006  
(Sportwissenschaft)
- Heimbecher, Wolfgang, Lechstraße 7, 4040 Neuss 21 (Norf), F. (02107) 21 14  
Dr. phil. (Klassische Philologie)
- Herkenrath, Fritz, Hasbach 32, 5100 Aachen, F. (02408) 7271  
(Sportwissenschaft)
- Lisson, Rudolf, Norfer Weg 83, 4040 Neuss (Uedesheim), F. (02101) 39371  
(Sportwissenschaft)
- Meyer, Hans-Lothar, Am Thielchesbusch, 5350 Kirchheim, F. (02255) 1298  
Dr. phil. (Anglistik)

**e) Außerplanmäßige Professoren:**

- Brands, Hartmut, Dilborner Straße 122, 4055 Niederkrüchten, F. (02163) 82783  
Dr. phil. (Philosophie), 3. 3. 86
- Coulmas, Florian, Lindenstraße 240, 4000 Düsseldorf, F. 682226  
Dr. phil. (Allgemeine Sprachwissenschaft), 4. 8. 87
- Hardörfer, Ludwig, Charles-de-Gaulle-Straße 20, 5140 Erkelenz, F. (02431) 725 11  
Dr. phil., Leitender Regierungsschuldirektor, 30. 8. 76  
(Erziehungswissenschaft)
- Lüth, Johann Christoph, Händelstraße 22, 4010 Hilden, F. (02103) 43321  
Dr. phil. (Erziehungswissenschaft), 29. 4. 80
- Neuland, Eva, Essener Straße 6a, 4330 Mülheim a. d. Ruhr  
Dr. phil. (Deutsche Sprache und ihre Didaktik), 24. 6. 80
- Schormann, Gerhard, Georgstraße 36, 5300 Bonn, F. (0228) 655481  
Dr. phil. (Mittlere und Neuere Geschichte), 10. 2. 81

#### **f) Privatdozenten:**

- Beyer, Manfred, Lübistrather Straße 42–46, 4040 Neuss 26  
Dr. phil., Akad. Oberrat (Anglistik), 7.2.84
- Claas, Dietmar, Rheinfährstraße 7, 4040 Neuss, F. (300) 37628  
Dr. phil., Akad. Oberrat (Englische Philologie mit besonderer Betonung der amerikanischen Literaturwissenschaft), 8.6.82
- Clahsen, Harald, Jakob-Krebs-Straße 126, 4156 Willich 2, F. (021 56) 2566  
Dr. phil., Wiss. Ang. (Allgemeine Sprachwissenschaft) 1. 12. 87
- Düsberg, Klaus-Jürgen, Nikolaus-Ehlen-Straße 4, 4330 Mülheim/Ruhr,  
F. (0208) 7502 11, Dr. phil., (Philosophie) 27.5.86
- Eder, Klaus, Max-Scheler-Straße 5, 8000 München 60, F. (089) 83493 19  
Dr. phil. (Sozialwissenschaften), 3.7.84
- Graf Finckenstein, Albrecht, Weimarer Weg 2, 4000 Düsseldorf 12  
Dr. phil., Wiss. Ang. (Mittelalterliche Geschichte), 16.2.82
- Haehling, Raban von, Kohlrauschweg 25, 4000 Düsseldorf 13, F. 7637 18  
Dr. phil., Wiss. Ang. (Alte Geschichte), 27. 1. 87
- Haupt, Barbara, Wilbergstraße 18, 4010 Hilden, F. (021 03) 66724  
Dr. phil., Akad. Oberr. (Ältere Germanistik), 2. 2. 88
- Hoebink, Hein, Brücke 2, 4040 Neuss  
Dr. phil., Wiss. Ang. (Neueste Geschichte), 1. 12. 87
- Kirchmeyer, Helmut, Breite Straße 70, 4040 Neuss, F. (021 01) 273878  
Prof. Dr. phil., Rektor der Robert-Schumann-Hochschule Düsseldorf (Musikwissenschaft mit besonderer Berücksichtigung musikwissenschaftlicher Medienkunde), 6.7.82
- Merkert, Paul Rainald, Lessingstraße 66, 5012 Bedburg/Erft, F. (02272) 7328  
Dr. phil., Akad. Oberrat (Erziehungswissenschaft mit Schwerpunkt Medienforschung), 18.10.83
- Pinkal, Manfred, Moorenstraße 52, 4000 Düsseldorf 1, F. 3443 15  
Dr. phil. (Allgemeine Sprachwissenschaft), 3.7.84
- Tepe, Peter, Christophstraße 60, 4000 Düsseldorf 1, F. 3486 17  
Dr. phil. (Philosophie), 21.1.86
- Wiese, Richard, Steinstraße 1, 4040 Neuss 1, F. (021 01) 35659  
Dr. phil., HschAss. (Allgemeine Sprachwissenschaft) 30. 6. 87
- Yaldai, Sarkhadun, Heine-Ring 2, 5000 Köln 71, F. (0221) 5903007  
Dr. phil. (Sportwissenschaft), 16.4.85

#### **g) Hochschulassistenten:**

- Bast, Rainer A., Aurikelweg 19, 5024 Pulheim, F. (02238) 81571  
Dr. phil. (Philosophie)
- Baumann, Uwe, Lochnerweg 3, 4010 Hilden, F. (021 03) 87907  
Dr. phil. (Anglistik)
- Brall, Helmut, Max-Born-Straße 14, 4000 Düsseldorf 13,  
F. 752083, Dr. phil. (Ältere Germanistik)
- Falkenberg, Gabriel, Konkordiastraße 65, 4000 Düsseldorf  
Dr. phil. (Deutsche Philologie und Linguistik)
- Küsters, Urban, Merscheider Straße 15, 4000 Düsseldorf 13, F. 787339  
Dr. phil. (Ältere Germanistik)
- Wissemann, Michael, Nibelungenstraße 22, 4000 Düsseldorf 11, F. 51482  
Dr. phil. (Klassische Philologie)

#### **h) Akademische Direktoren, Oberräte, Räte:**

- Ader, Armin, Gäuselnd 2a, 4600 Dortmund 50, F. (0231) 754228  
Oberrat Dr. phil. (Sportwissenschaft)
- von Antropoff, Rurik, Hölderlinweg 14, 4044 Kaarst 1, F. (02101) 602422  
Dr. phil., Oberrat (Englische Sprache und ihre Didaktik)
- Bierbach, Mechthild, Dunantstraße 41, 4040 Neuss, F. (02101) 120680  
Dr. phil., Oberrätin (Romanistik)
- Braselmann, Petra, Adolf-Kolping-Straße 22, 5650 Solingen  
Dr. phil. (Romanistik)
- Cepl-Kaufmann, Gertrude, Oberbuschweg 23, 5000 Köln 50, F. (02236) 62461  
Dr. phil., Oberrätin (Neuere Germanistik)
- Drissen, Klaus-Dieter, Preußenstraße 101, 4040 Neuss, F. (02101) 82521  
Oberrat (Romanistik)
- Fenner, Hans-Jörg, Sonnenschein 21, 5650 Solingen 19, F. (0212) 313930  
Dr. phil., Dipl.-Psych., Oberrat (Psychologie—Entwicklungs- und Erziehungspsychologie)
- Franz, Manfred, Richard-Wagner-Straße 24, 5000 Köln 1, F. (0221) 217679  
Dr. rer. nat. Oberrat (Allg. Didaktik und Theorie der Schule)
- Gemmingen-Obstfelder, Barbara von, Am Heidberg 14, 4000 Düsseldorf 12,  
F. 202387, Dr. phil., Oberrätin (Romanistik)
- Giloy-Hirtz, Petra, Lamontstraße 24, 8000 München 80  
Dr. phil. (Ältere Germanistik) (beurlaubt)
- Hartkopf, Winfried, Lichtstraße 31, 4000 Düsseldorf 1, F. 674322  
Dr. phil., Oberrat (Neuere Germanistik)
- Haslag, Josef, Johansenaue 142, 4150 Krefeld, F. (02151) 544285  
Dr. phil., Oberrat (Anglistik)
- Kegler, Dietrich, Josef-Schwarz-Straße 48, 4047 Dormagen 11, F. (02182) 9791  
Dr. phil., Oberrat (Allgemeine Pädagogik)
- Miebach, Bernhard, F. 311-2851,  
Dr. phil. (Sozialwissenschaft)
- Rehbein, Jürgen, Königsberger Straße 28c, 4018 Langenfeld, F. (02173) 71856  
Dr. phil., Oberrat (Romanistik)
- Roth, Klaus-Hinrich, Strandweg 12, 4040 Neuss, F. (02101) 37557  
Dr. phil., Oberrat (Didaktik der deutschen Sprache)
- Scharf, Hans-Werner, Fritz-Straßmann-Str. 24, 4000 Düsseldorf 3,  
Dr. phil., M. A. Oberrat (Deutsche Philologie und Linguistik)
- Schroeder, Aribert, Am Kuckesberg 24, 5657 Haan, F. (02129) 51448  
Dr. phil., M. A., Oberrat (Englische Sprache und ihre Didaktik)
- Steuber, Hartmut, Lewitstraße 32, 4000 Düsseldorf 11, F. 573617  
Dr. phil. (Erziehungswissenschaft)
- Vacano, Otfried von, Landstraße 5, 4052 Korschenbroich 4-Liedberg, F. (02166) 87814,  
Akad. Dir., Dr. phil. (Alte Geschichte)
- Weißberger, Michael, Winkelsfelderstraße 25, 4000 Düsseldorf 30, F. 488327,  
Dr. phil., Akad. Rat z. A. (Klassische Philologie)
- Wiesemann, Falk, Zietenstraße 65, 4000 Düsseldorf 30, F. 486175  
Dr. phil., Oberrat (Neueste Geschichte)
- Wüstemeyer, Manfred, Heideweg 18, 4224 Hünxe-Drevenack, F. (02858) 6777  
Dr. phil., Oberrat (Neuere Geschichte)

#### **i) Studienräte im Hochschuldienst:**

- Bäcker, Notburga, Reichswaldallee 63, 4000 Düsseldorf 30, F. 656057  
Dr. phil., Oberstudienrätin (Romanistik) (Abordnung auf Zeit)
- Liedtke, Frank, Friedenstraße 18, 4000 Düsseldorf 1, F. 398 15 11  
Dr. phil., Studienrat (Germanistik)
- Kaiser, Ulrike, An St. Swibert 52, 4000 Düsseldorf 31  
Dr. phil., Oberstudienrätin (Anglistik) (Abordnung auf Zeit)
- Springer, Marlene, Goldsternstraße 27, 4370 Hamm  
Dr. phil. Studienrätin (Anglistik) (Abordnung auf Zeit)

#### **j) Wissenschaftliche Mitarbeiter mit Lehraufgaben:**

- Ando, Junko, Dechenweg 70, 4000 Düsseldorf 13  
M. A., Wiss. Ang. (Modernes Japan)
- Beckmann, Friedhelm, In der Brück 17, 4030 Ratingen 1, F. (021 02) 27438  
Wiss. Ang. (Romanistik)
- Bolten, Jürgen, Göppinger Straße 27, 4000 Düsseldorf, F. 7 182382  
Dr. phil. Wiss. Ang. (Deutsch als Fremdsprache)
- Bräutigam, Heike, Neustätter Weg 26, 4000 Düsseldorf, F. 772277  
Wiss. Ang. (Romanistik)
- Buschendorf, Christa, Am Unteren Faulen Pelz 4, 6900 Heidelberg, F. (06221) 20571  
Dr. phil., Wiss. Ang. (Anglistik)
- Dreher, Bernd, Grafenberger Allee 155, 4000 Düsseldorf 1, F. 6651 16  
M. A., Wiss. Ang. (Neuere Geschichte)
- Dubrulle, Gérard, Schäferstraße 2, 4000 Düsseldorf 30, F. 498 1687  
Dr. phil., Wiss. Ang. (Philosophie und Philosophie-Dokumentation)
- Elting, Agnes, Kollegstraße 2, 4630 Bochum-Querenburg, F. (0234) 7061 26  
Dipl. rer. soc., Wiss. Ang. (Soziologie)
- Engelbrecht, Jörg, Amsterdamer Straße 26a, 4000 Düsseldorf 30, F. 4360533  
Dr. phil., Wiss. Ass. (Neuere Landesgeschichte)
- de la Fuente, Bienvenido, Neuenhausstraße 26, 4006 Erkrath-Unterfeldhaus, F. 2535 79  
Dr. phil., Wiss. Ang. (Romanistik)
- Gephart, Werner, Hohenzollernstraße 4, 5216 Niederkassel, F. (02208) 72720  
Wiss. Ang. (Soziologie)
- Hachenberg, Peter, Marschallstraße 39, 4000 Düsseldorf 30, F. 48 7733  
Wiss. Ang. (Deutsche Philologie und Linguistik)
- Hack, Annette, M. A., Einbeckerstraße 36, 4000 Düsseldorf 13  
Wiss. Ang. (Modernes Japan)
- Heinrich, Hans Peter, Tußmannstraße 3, 4000 Düsseldorf 30, F. 48 81 95  
Dr. Wiss. Ang. (Anglistik)
- Hinke-Dörnemann, Ulrike, Am Wehrhahn 74, 4000 Düsseldorf 1, F. 356475  
Dr. phil., Wiss. Ang. (Philosophie)
- Höhne, Steffen, Regenbergastraße 13, 4000 Düsseldorf, F. 29 71 67  
Wiss. Ang. (Deutsch als Fremdsprache)
- Holtei, Rainer, Papiermühlenweg 4b, 4030 Ratingen 1  
M. A., Wiss. Ang. (Anglistik)
- Jucquois-Delpierre, Monique, Universitätsstraße 1, 4000 Düsseldorf 1, F. 3 11-43 18  
Wiss. Ang. (Informationswissenschaft)
- Kallweit, Hilmar, Heltofer Mark 126, 4000 Düsseldorf 31  
Dr. phil. (Ältere Germanistik)
- Knapp, Karl Friedrich, II. Rote-Haag-Weg 24, 5100 Aachen, F. (0241) 64629  
Dr. phil. (Anglistik)

- Koblitz, Joachim, Hindenburgstraße 12a, 4047 Dormagen 11, F. (02106) 91152  
Dr. phil., Dipl.-Pädagoge, Wiss. Ang. (Erziehungswissenschaft: Bildungsforschung und pädagogische Beratung)
- Krefting, Brigitte, Am Bollenberg 10, 4040 Neuss 1, F. (02101) 30666  
(Deutsche Philologie und Linguistik)
- Krumeich, Gerd, Im Grund 58, 4000 Düsseldorf 30, F. 45 1421  
Dr. phil., Wiss. Ang. (Neuere Geschichte)
- Lechner, Jochen, Herzogstraße 35, 4000 Düsseldorf  
Dr. Wiss. Ang. (Philosophie)
- Lehmann, Angelika, Talstraße 61, 4000 Düsseldorf 1, F. 379852  
Wiss. Ang. (Ältere Germanistik)
- Lindau, Brigitte, Laaken 71e, 5600 Wuppertal  
Wiss. Ang. (Romanistik)
- Lindemann, Margarete, Herzogstraße 87, 4000 Düsseldorf  
Dr. phil., Wiss. Ang. (Romanistik)
- Löbner, Sebastian, Haus am Deich 1, 4005 Meerbusch 1, F. (02105) 8500  
Dr. phil., Wiss. Ang. (Allgemeine Sprachwissenschaft)
- Lüschow, Frank, Kaiserswerther Straße 34, 4150 Krefeld 12, F. (02151) 520126  
Dipl.-Päd. (Erziehungswissenschaft: Schulpädagogik)
- Mädling, Klaus, Rauhe Egge 60, 5810 Witten 3, F. (02324) 31854  
Dr. phil., Dr. jur., Wiss. Ang. (Geschichte und Didaktik der Geschichte)
- Matejovski, Dirk, Am Paßfeld 13, 4100 Duisburg 18  
Wiss. Ang. (Ältere Germanistik)
- Matthes, Lothar, Ernst-Lemmer-Straße 52, 4000 Düsseldorf 13, F. 707650  
Dr. phil., Wiss. Ang. (Romanistik)
- May, Reinhard, Universitätsstraße 1, 4000 Düsseldorf 1, F. 311-2919  
Dr. jur., Ph. D., (London), Assessor iuris, Wiss. Ang. (Philosophie)
- Meier, Sylvia, von Goldammerstraße 12, 4048 Grevenbroich  
Wiss. Ang. (Romanistik)
- Müller, Klaus Peter, Offerstraße 21, 5620 Velbert 1, F. (02051) 54158  
Dr. phil., Wiss. Ang. (Englische Sprache und ihre Didaktik)
- Neuhaus-Koch, Ariane, Kaarsterstraße 133 F, 4040 Neuss 1, F. (02101) 593844  
Dr. phil., Wiss. Ang. (Neuere Germanistik)
- Nocken, Ulrich, F. 311-4020  
Ph. D., M. A., Wiss. Ang. (Wirtschaftsgeschichte)
- Petzold, Matthias, Lukasstraße 4, 5000 Köln 30, F. (0221) 513423  
Dr. phil., Dipl.-Psych., Wiss. Ang. (Psychologie-, Entwicklungs- und Erziehungspsychologie)
- Pöhls, Uwe, Dechant-Hess-Straße 41, 4040 Neuss, F. (02101) 35631  
Wiss. Ang. (Politikwissenschaft)
- Posse, Norbert, Altenbach 17, 5653 Leichlingen 2, F. (02174) 38194  
Dr. phil., Dipl.-Psych., Wiss. Ang. (Erziehungswissenschaft: Bildungsforschung und pädagogische Beratung)
- Reh, Werner, Sedentaler Straße 36, 4006 Erkrath-Hochdahl  
Wiss. Ang. (Politikwissenschaft)
- Saurwein, Karl-Heinz, Bremer Straße 101, F. (0202) 763693, 5600 Wuppertal 1  
Dr. Dipl.-Volkswirt, Wiss. Ang. (Sozialwissenschaft)
- Schiller, Monika, Tiefenbruchstraße 79, 4018 Langenfeld, F. (0212) 66885  
Dr. phil., Wiss. Ang. (Anglistik)
- Schoenauer, Ursula, 4005 Meerbusch 3, Bösinghovener Straße 118, F. (02159) 7490  
M. A. (Didaktik der Geschichte)
- Schwentker, Wolfgang, Langenfeldstraße 39, 4330 Mülheim a. d. Ruhr, F. (0208) 482354  
Wiss. Ang. (Neuere Geschichte)

- Springer, Sylvia, Zietenstraße 36, 4000 Düsseldorf 30 (F. (0211) 466459  
Wiss. Ang. (Erziehungswissenschaft: Systematische Pädagogik)
- Stauch, Hildegard, Flensburger Straße 7, 4330 Mülheim/Ruhr, F. (0208) 422071  
Dr. phil., Wiss. Ang. (Neuere Germanistik)
- Suntinger, Birgit, Niederdonkerstraße 63, 4005 Meerbusch 1, F. (02105) 8953  
Wiss. Ang. (Erziehungswissenschaft: Pädagogische Anthropologie und Erwachsenenbildung)
- Sziborsky, Lucia, Südstraße 38, 4040 Neuss 21, F. (02107) 1382  
Dr. paed., Wiss. Ang. (Erziehungswissenschaft: Philosophie der Erziehung)
- Thiemann-Winkelmeyer, Monika, Beethovenstraße 10, 4000 Düsseldorf  
Dipl.-Psych., Wiss. Ang. (Entwicklungs- und Sozialpsychologie)
- Unterweg, Friedrich-Karl, Buchenweg 24, 4006 Erkrath, F. (02104) 40979  
Wiss. Ang. (Anglistik)
- Vetter, Jürgen, Hüttenstraße 15, 4000 Düsseldorf 15, F. 376185  
Dr. rer. nat., Dipl.-Psych., Wiss. Ang. (Psychologie — Entwicklungs- und Erziehungspsychologie)
- Walder, Fernande, Kerschensteinerweg 11, 4010 Hilden, F. (02103) 87447  
Wiss. Ang. (Erziehungswissenschaft: Pädagogische Anthropologie und Erwachsenenbildung)
- Wendell, Elizabeth, Benrather Schloßallee 97, 4000 Düsseldorf 13, F. 713142  
Dr. phil., Wiss. Ang. (Anglistik)
- Werner, Edeltraud, Schorlemerstraße 27, 4000 Düsseldorf 11  
Dr. phil., Wiss. Ass. (Romanistik)
- Wodsak, Monika, Fontanestraße 8, 4044 Kaarst 1, F. (02101) 64513  
Dr. phil., Wiss. Ang. (Romanistik)
- Ziegler, Ruprecht, Martinshütte 101, 4052 Korschenbroich 2, F. (02161) 671286  
Dr. phil., Wiss. Ang. (Alte Geschichte)

#### **k) Lehrkräfte für besondere Aufgaben (Lektoren und Diplomsporthlehrer):**

##### **Lektoren:**

- Berrut, Pierre, Barmer Straße 1, 4000 Düsseldorf 11, F. 554667  
(Romanistik)
- Boursicaud, Hélène, Witzelstraße 18, 4000 Düsseldorf  
(Romanistik)
- Bowskill, D. W.,  
B. A., (Anglistik)
- Bulmer, Anne Frances, Thywissenstraße 17, 4040 Neuss, F. (02101) 45340  
B. A. (Englische Sprache und ihre Didaktik)
- Creff, Michèle, Lise-Meitner-Straße 38, 4000 Düsseldorf 1  
(Romanistik)
- Hooton, Richard Gary, Wildenbruchstraße 44, 4000 Düsseldorf 11  
Dr. phil., M. A. (Anglistik)
- de Manzini-Himmrich, Kolpingstraße 11, 4005 Meerbusch, F. (02105) 77657  
Dott. (Romanistik)
- Nieroba, Louise, Dahlienstraße 13, 4040 Neuss 1, F. (300) 467730 B. A.  
(Anglistik)

##### **Diplomsporthlehrer:**

- Brodbeck, Wilhelm  
(Sportwissenschaft)
- Derks, Ute  
(Sportwissenschaft)
- Gelhard, Ulrich, Karlsbader Straße 5, 5603 Wülfrath, F. (0258) 6995  
(Sportwissenschaft)
- Golmina, Ali  
(Sportwissenschaft)
- Klinge, Antje  
Sportlehrerin (Sportwissenschaft)



- Moog, Leonore,  
(Sportwissenschaft)  
Rocholl, Christoph, Plüschowstraße 10, 4000 Düsseldorf 30, F. 436679  
Sportlehrer (Sportwissenschaft)  
Stemper, Theodor  
(Sportwissenschaft)  
Wastl, Peter, Josefshaus 2B, 4040 Neuss 21, F. (02107) 60818  
(Sportwissenschaft)

**I) Lehrbeauftragte:**

- Adam, Hermann, Guntherstraße 30, 5000 Köln 90, F. (02203) 63818  
Dr. rer. pol. (Politikwissenschaft)  
Albrecht, Hans-Peter, Konkordiastraße 54, 4000 Düsseldorf, F. 307239  
M. A. (Deutsche Philologie und Linguistik)  
Andree, Rolf, Rosenstraße 38, 4000 Düsseldorf 30, F. 4980036  
Dr. phil., Oberkustos des Kunstmuseums Düsseldorf, F. 8992468  
(Museumskunde)  
Arens, Brigitte, Heinestraße 6, 4040 Neuss 1, F. (02101) 45356  
Dr. paed., Studienleiterin an der Volkshochschule Düsseldorf  
(Erziehungswissenschaft: Erwachsenenbildung)  
Bastian, Hagen, Geschwister-Scholl-Straße 21, 4019 Monheim-Baumberg  
Dr. phil. (Ältere Germanistik)  
Becker, Dietrich, Schorlemerstraße 3a, 4000 Düsseldorf 11  
Dr. phil., Ministerialdirigent a. D. (Ältere Germanistik)  
Beihoff, Michael  
Dr. rer. pol., Dipl.-Kfm. (Wirtschaftswissenschaft)  
Bölles, Helmut, Adlerstraße 6, 4044 Kaarst 1, F. (02101) 69523  
Oberstudienrat (Lateinkurse)  
Bollmann, Stefan, Glehner Weg 1, 4000 Düsseldorf 11  
(Neuere Germanistik)  
Bracht, Josef, Schlehdornweg 28, 5657 Haan 1, F. (02129) 6529  
Dr. rer. pol., Professor (i. R.) der FH Düsseldorf, FB Wirtschaft  
(Betriebswirtschaftslehre)  
Brandt, Rüdiger, Binsfelder Straße 19, 5160 Düren  
Dr. phil. (Ältere Germanistik)  
Brinckmann, Wolfgang, Cranachstraße 83, 4040 Neuss  
Dr. phil., Studiendirektor (Klassische Philologie)  
Büsing, Hermann, Hörsterholz 7, 4630 Bochum 5  
Prof. Dr. phil., Institut für Archäologie der Universität Bochum  
(Klassische Archäologie)  
Caumanns, Ute, Stresemannstraße 37, 4000 Düsseldorf 1, F. 362577  
(Osteuropäische Geschichte, Polnisch)  
Copceag, Dimitrie, Bismarckstraße 91, 4000 Düsseldorf, F. (0211) 365196  
Prof. Dr. (Romanistik)  
Cornelissen, Joachim, Columbusstraße 22, 4000 Düsseldorf 11, F. 588637  
(Neuere Geschichte)  
Dammeyer, Manfred, Mühlenstraße 94, 4200 Oberhausen, F. (0208) 860805  
Dr. paed., Sozialwirt, MdL (Politische Wissenschaft)  
Daugsch, Walter, Venloer Straße 91, 4040 Neuss 1, F. (02101) 57361  
M. A. (Osteuropäische Geschichte, Russisch)  
Dickermann, Ernst Wilhelm, Christianstraße 13a, 4330 Mülheim/Ruhr, F. (0208) 432410  
(Alte Geschichte)  
Diederich, Henner, Sauerbruchstraße 18, 4630 Bochum 1, F. (0234) 704576  
(Musik und ihre Didaktik)  
Epp, Verena, Friedrich-Lau-Straße, 4000 Düsseldorf  
(Mittelalterliche Geschichte)  
Epping, Cornelia, Düsselstraße 29, 4000 Düsseldorf 1  
(Deutsche Philologie und Linguistik)

- Exner, Sabine, Am Kreuzfeld 11, 4040 Neuss 1  
(Lateinkurse)
- Falkenberg, Hans-Geert, Isidor-Caro-Straße 62, 5000 Köln 60  
Dr. phil. (Germanistische Sprachwissenschaft)
- Fischer, Christiane, Paul-Klee-Weg 17, 4000 Düsseldorf 30, F. 40 7774  
Dr. phil., Wiss. Hilfskraft (Anglistik)
- Fischer, Guntram, Diezelweg 39A, 4000 Düsseldorf 30, F. 41 1604  
Prof. Dr. jur. (Rechtsgeschichte)
- Franzen, Ulrich, Kruchenstraße 23, 4050 Mönchengladbach 2, F. (02166) 82067  
(Deutsche Philologie und Linguistik)
- Füllner, Karin, Urdenbacher Dorfstraße 30, 4000 Düsseldorf 13  
Dr. phil. (Neuere Germanistik)
- Fujikawa-Quante, Fumiko, Teutonenstraße 7, 4000 Düsseldorf 11, F. 53362  
Dr. (Japanstudien)
- Fujiwara, Michio, Anton-Holtz-Straße 44, 4005 Meerbusch-Büderich, F. (02105) 70937  
(Japanstudien)
- Geß, Wolfgang, Eifelstraße 14, 5628 Heiligenhaus, F. (02056) 2986  
Prof. Dr. rer. pol. (Sozialwissenschaft)
- Greub, Wolfgang, Virchowstraße 7, 4000 Düsseldorf 1  
Oberstudienrat (Klassische Philologie)
- Greven, Manfred, Danziger Straße 15, 4044 Kaarst 1, F. (02101) 61912  
Studiendirektor (Lateinkurse)
- Haake, Uwe-Karsten, Lindenallee 79, 4060 Viersen 11, F. (02162) 52683  
Dipl. Päd. (Erziehungswissenschaft)
- Halbekann, Josef, Peter-Rosegger-Straße 15d, 4006 Erkrath, F. (02104) 252755  
M. A. (Neuere Germanistik)
- Hansen, Volkmar, Haydnstraße 2g, 4040 Neuss  
Dr. phil. (Neuere Germanistik)
- Hauschild, Jan-Christoph, Florastraße 2, 4000 Düsseldorf  
Dr. phil. (Didaktik der deutschen Sprache und Literatur)
- Hauszmann, János, Max-Born-Straße 12, 4000 Düsseldorf 13,  
F. (0211) 751099, M. A. (Osteuropäische Geschichte)
- Heckmanns, Friedrich W., Heidendoren 38a, 4330 Mülheim 13  
Dr., stellvertretender Direktor des Kunstmuseums Düsseldorf,  
F. (0208) 480646, (priv.), F. 899-2472 (dienstl.)  
Wechselbeziehungen Kunstwissenschaft/Literaturwissenschaft)
- Henneke-Sellerio, Antonella, Camphausenstraße 4, 4000 Düsseldorf, F. 444151  
Dott. (Romanistik)
- Heuser-Keßler, Marie-Luise, Karolingerstraße 91, 4000 Düsseldorf  
(Philosophie)
- Hildebrandt, Jürgen, Erftwerkstraße 3a, 4048 Grevenbroich 1  
Dr. rer. nat. (Entwicklungs- und Sozialpsychologie)
- Hinke-Ruhnau, Jutta, Alberstraße 64, 4000 Düsseldorf  
Dr. phil. (Informationswissenschaft)
- Höfer, Rainer, Barbarastraße 8, 5030 Hürth  
Dr. phil., Wissenschaftl. Mitarbeiter am Institut für Sprachwissenschaft der  
Universität Köln (Klassische Philologie)
- Hoffmann, Erwin, Im Winkel 16, 5101 Roetgen  
Oberstudiendirektor (Ältere Germanistik)
- Hoffmann, Paul-Walter, Hauptstaatsarchiv Düsseldorf, Mauerstraße, 4000 Düsseldorf  
Dr. phil. (Mittelalterliche Geschichte)

- Holzappel, Heinz, Zitadellstraße 14, 4000 Düsseldorf 1  
(Neuere Germanistik)
- Hoven, Arno J., Binterimstraße 26, 4000 Düsseldorf  
(Philosophie)
- Jarczyk, Johannes-Georg, Kantstraße 1, 4020 Mettmann 2  
Studiendirektor (Griechisch für Philosophen)
- Kasten, Brigitte, Schloßstraße 17a, 4052 Korschenbroich 4  
Dr. phil. (Mittelalterliche Geschichte)
- Kitsche, Adalbert, Gutenbergstraße 16, 4005 Meerbusch 2  
Dr. rer. pol. (Wirtschaftswissenschaft)
- Kleine, Helene, Kaiserswerther Straße 43, 4000 Düsseldorf 30, F. 4934 16  
M. A. (Soziologie)
- Köhler, Wolfram, Hohegrabenweg 90, 4005 Meerbusch 1  
Dr. phil. (Politikwissenschaft)  
Direktor des Landesfunkhauses Niedersachsen des NDR a. D.
- Landmesser, Hans-Joachim, Am Kauerbusch 10, 5657 Haan  
Dr. rer. pol., Dipl.-Volkswirt, Wiss. Hilfskraft (Wirtschaftsgeschichte)
- Liedke, Wolfgang, Reyerhütterstraße 130, 4050 Mönchengladbach  
Dr. phil. (Informationswissenschaft)
- Linken, Hans-Ulrich, Kaiserstraße 102, 4150 Krefeld  
Dr. phil. (Neuere Germanistik)
- Lisken, Hans F., Jürgensplatz 5, 4000 Düsseldorf 1  
Dr. jur., Polizeipräsident (Rechtswissenschaft)
- Magirus-Gärtner, Jutta, Moselstraße 12, 4044 Kaarst 1, F. (02101) 604837  
(Klassische Philologie)
- Matoni, Jürgen, Kampstraße 20, 4100 Duisburg 11  
Dr. phil. (Neuere Germanistik)
- Mehlhausen, Joachim, Graf-Recke-Straße 209A, 4000 Düsseldorf 1, F. 682845  
Prof. Dr. theol. (Evangelische Kirchengeschichte)
- Mindé, Bernward, Volkshochschule Düsseldorf, Fürstenwall, 4000 Düsseldorf,  
F. 8995338 (Romanistik)
- Opitz, Matthias, Ardennenstraße 51b, 5100 Aachen-Schmidhof, F. (02408) 80908  
Dr. phil. (Alte Geschichte, Griechischkurse)
- Orlinski, Heinz Bernhard, Badeniastraße 18, 4044 Kaarst, F. (02101) 66267  
Prof. (Allgemeine Musik- und Harmonielehre)
- Otto, Enrico, Julius-Leber-Straße 12, 4400 Münster, F. (0251) 796517  
Dr. phil., Lektor an der Westfälischen Wilhelms-Universität Münster  
(Didaktik der deutschen Sprache und Literatur)
- Pausch, Rolf, Heisterbachstraße 19, 5000 Köln 41  
Dr. phil. (Psychologie, Sozial- und Unterrichtspsychologie)
- Pereira-Müller, Margarida, Dianastraße 23, 4000 Düsseldorf, F. 3981543  
(Romanistik)
- Platzek, Werner, Glücksburger Straße 6, 4630 Bochum, Dipl.-Sportl.  
Professor an der Fachhochschule Düsseldorf, Fachbereich Sozialpädagogik  
(Sportwissenschaft)
- Pöstges, Regina, Wetschewell 52, 4050 Mönchengladbach 3, F. (02166) 53444  
(Alte Geschichte)

- Pothmann-Brebeck, Gerhild, Christophstraße 11, 4000 Düsseldorf 1, F. (02 11) 33 17 11  
Dipl.-Psych. (Entwicklungs- und Sozialpsychologie)
- Raatz, Ulrich, Schwarzbachstraße 23, 4000 Düsseldorf, F. (02 11) 289288  
Prof. Dr. rer. nat. (Erziehungswissenschaft)
- Radtke, Günter, Mozartstraße 29, 4005 Meerbusch 1, F. (02105) 8448  
Dr. phil., Dipl.-Kaufmann (Sozialwissenschaft)
- Rehfus, Wulff, Wupperstraße 8, 4018 Langenfeld-Richrath, F. (021 73) 71650  
StD. Dr. phil. (Philosophie) (Didaktik)
- Rennen-Allhoff, Renate, Psychiatrische Klinik, Bergische Landstraße 3,  
4000 Düsseldorf, F. 280 1456  
Dr. phil. (Entwicklungs- und Sozialpsychologie)
- Riethmüller, Marianne, van-Douven-Straße 8, 4000 Düsseldorf  
(Mittelalterliche Geschichte)
- Roddewig, Marcella, Metzkauser Straße 21, 4000 Düsseldorf 12  
Dr. phil. (Romanistik)
- Rodríguez Arrese-Igor, Aurora, Wupperstraße 4, 4000 Düsseldorf 1, F. 395343  
(Romanistik)
- Röhrs, Dieter-Georg, Bergstraße 14, 4000 Düsseldorf 22, F. 20 1350  
Ministerialrat im Kultusministerium NRW (Erziehungs- und Schulrecht)
- Rombeck-Jaschinski, Ursula, Sonnenaue 63, 4150 Krefeld  
Dr. phil. (Neueste Geschichte)
- Ruck, Yvonne, Büttgenweg 12, 4000 Düsseldorf 11  
(Didaktik der deutschen Sprache und Literatur)
- Rusinek, Bernd A., Fritz-Strassmannstraße 17, 4000 Düsseldorf, F. 75 1906, M. A.  
(Neueste Geschichte)
- Salmen, Monika, Grunerstraße 80, 4000 Düsseldorf 1, F. 6334 14  
Dr. phil. (Didaktik der deutschen Sprache und Literatur)
- Schaal, Peter, Ransberg 12, 4060 Viersen, F. (021 62) 53808  
Dr. rer. pol., Dipl.-Kfm., Prof. an der Fachhochschule Düsseldorf,  
FB Wirtschaft (Wirtschaftswissenschaft)
- Schipke, Amalia, Wildenbruchstraße 10, 4000 Düsseldorf 11, F. 579994  
Diplom-Übersetzerin (Neugriechisch)
- Schmidt, Vera, Wildgrube 8, 4630 Bochum  
Dr. phil. (Neueste Geschichte)
- Schmitz-Berning, Cornelia, Sauerbruchstraße 15, 4040 Neuss  
Dr. phil. (Deutsche Philologie und Linguistik)
- Scholtz, Ulrike, Himmelgeister Straße 149, 4000 Düsseldorf, F. 333897  
Dr. phil., Wiss. Hilfskraft (Anglistik)
- Scholz, Heinz, Graf-Recke-Straße 42, 4000 Düsseldorf 1, F. 660925  
Prof. Dr. phil., Dozent an der Musikhochschule Köln und am  
Robert-Schumann-Institut Düsseldorf (Phonetik-Sprechkunde)
- Schreiber-Neumann, Wolfgang, Schanzenstraße 74, 4000 Düsseldorf, F. (02 11) 579492  
Dipl. Päd. (Erziehungswissenschaft)
- Schütze, Monika, Salierstraße 25, 4000 Düsseldorf, F. (02 11) 579823  
Dr. phil., Dipl.-Psych., M. A. (Entwicklungs- und Sozialpsychologie)
- Schulze, Jörg, Bredowallee 26, 5300 Bonn 1, F. (0228) 255873  
Dr. Ing., Amt des Landeskonservators Rheinland, Bachstraße 9, 5300 Bonn,  
F. (0228) 63 16 78 (Denkmalpflege)
- Schwartz-Wacke, Dorothea, Hermann-Lickfeld-Straße 8, 4330 Mülheim/Ruhr,  
F. (0208) 552 13  
Dipl. Päd. (Erziehungswissenschaft: Schulpädagogik)
- Söffing, Marianne, A, Freistein 115, 4020 Mettmann, F. (021 04) 821 76  
(Romanistik)

- Sparfel, Jacques, Institut Français, Palais Wittgenstein, Bilker Straße 79  
F. 320654/55 (Romanistik)
- Speciale, Antonio, Benzstraße 24, 4040 Neuss, F. (021 01) 530192  
(Romanistik)
- Spiritula, Friedrich, Glockenlandstraße 22, 5138 Heinsberg 3, F. (02453) 63545  
Dr. phil. (Erziehungswissenschaft: Schulpädagogik)
- Steindler, Larry, Gruppellostraße 29, 4000 Düsseldorf  
(Philosophie)
- de Sterio, Alexandre Marius, Stephanienstraße 16, 4000 Düsseldorf 1  
Prof. Dr. phil. (Neuere Germanistik)
- Sternitzke, Ulrich, Winnendonk 14, 4005 Meerbusch 1, F. (02105) 3574  
(Erziehungswissenschaft: Schulpädagogik)
- Stock, Wolfgang, Erwin-Rommel-Straße 15, 4000 Düsseldorf  
Dr. phil. (Informationswissenschaft)
- Tauch, Max, Grünstraße 6, 4040 Neuss, F. (300) 21248  
Dr. phil., Oberkustos am Clemens-Sels-Museum, Neuss  
(Didaktik der Geschichte)
- Tebarth, Hans-Jakob, Gartenstraße 3, 4137 Schaeaphuysen, F. (02845) 69891  
M. A. (Osteuropäische Geschichte)
- Tophoven, Elmar, 55, rue Saint-Jacques, F-75005 Paris  
(Romanistik)
- Trosdorff, Mariana, Marbacher Straße 11, 4000 Düsseldorf 13  
(Romanistik)
- Tschauder, Gerhard, Mühltaler Straße 10, 4000 Düsseldorf 1, F. 153177  
Dr. phil. (Deutsche Philologie und Linguistik)
- Uebach, Heinz Peter, Alte Landstraße 10, 4156 Willich 3, F. (021 54) 7757  
Dr. phil., Studiendirektor (Lateinkurse)
- Ulrich, Margot, M. A., Corneliusstraße 46, 4000 Düsseldorf, F. (02 11) 373796  
(Deutsche Philologie und Linguistik)
- de la Válgoma, Aurora, Luegallee 15, 4000 Düsseldorf 11  
(Romanistik)
- Vázquez Ruano, Rafael, Ellerstraße 181, 4000 Düsseldorf 1  
(Romanistik)
- Weiß, Lothar, Angerstraße 49, 4000 Düsseldorf 13, F. 7103209  
Dipl.-Volkswirt (Wirtschaftsgeschichte)
- Wirth, Klaus-Dieter, Rahserstraße 33, 4060 Viersen 1, F. (02162) 12243  
Oberstudienrat (Romanistik)
- Wiedemann, Christina, Jahnstraße 23, 5628 Heiligenhaus, F. (02056) 6391  
Dr. phil. (Romanistik)
- Widmaier, Rita, Ruhrtalstraße 82, 4300 Essen-Werden  
Dr. phil. (Philosophie)
- Wunsch, Albert, Im Hawisch 17, 4040 Neuss 21, F. (02107) 60448  
Dr. paed. (Erziehungswissenschaft: Außerschulische Jugendbildung)
- Zellmann, Ulrike, Suitbertusstraße 8, 4000 Düsseldorf 1  
M. A. (Ältere Germanistik)
- Ziegler, Wulfhart, In der Sandheide 15a, 4223 Voerde, F. (02855) 6117  
Dr. phil. (Alte Geschichte)

## Institute und Seminare

### **Philosophisches Institut** (Gebäude 23.21, Ebene 04)

Geschäftsführender Leiter: Univ.-Prof. Dr. Oswald Schwemmer, F. 311-2912

Sekretariat: Astrid Greiner, F. 311-2912

Prof. Dr. H. Brands, F. 311-3263

Univ.-Prof. Dr. Rudolf Heinz, F. 311-2334, Univ.-Prof. Dr. Wolfram Höggebe,  
F. 311-2920, Univ.-Prof. Dr. Alois Huning, F. 311-2922, N. N.

Hsch. Ass. Dr. Rainer A. Bast, F. 311-2918

Wiss. Ang. Dr. Jochen Lechner, F. 311-4240

Dr. jur. Reinhard May, Ph. D. (London), F. 311-2919

#### **Forschungsabteilung für Wissenschaftstheorie:**

Leiter: Univ.-Prof. Dr. Lutz Geldsetzer, F. 311-2914

Fries-Archiv

Redaktionsbüro Zeitschrift für allgemeine Wissenschaftstheorie

#### **Forschungsabteilung für philosophische Information und Dokumentation:**

Leiter: Univ.-Prof. Dr. Norbert Henrichs, F. 311-2913

Wiss. Ang.: Dr. Gérard Dubrulle, F. 311-2921

Monique Jucquois-Delpierre, F. 311-4318

Dr. Ulrike Hinke-Dörnemann, F. 311-2897

Dr. Klaus Prator, F. 311-2917

Dr. Michael Seibel, F. 311-2917

Techn. Ang.: Hans Dieter Nellißen (Progr.), F. 311-4137

Karin Nadelstädt, F. 311-2917

Anneliese Volkmar, F. 311-2917

Margot Voss, F. 311-4137

#### **Fachbibliothek Philosophie der Universitätsbibliothek:**

Ursina Haddad, F. 311-2916

### **Erziehungswissenschaftliches Institut**

(Gebäude 23.03, Ebene 01 und 02 und Gebäude 23.02, Ebene 02)

Geschäftsführende Leiterin: Univ.-Prof. Dr. Christine Schwarzer, F. 311-2039

Sekretariat: Anneliese Frey, F. 311-2039

Institutsbeauftragter für die Anerkennung von Studienleistungen:

Univ.-Prof. Dr. Dieter Margies

Sekretariat: Erika Mendel, F. 311-2085 (Gebäude 23.03, Ebene 01,  
Raum 88) Geschäftszeit: mittwochs 9–12 Uhr und 14–16 Uhr

### **Abteilung für Philosophie der Erziehung**

Univ.-Prof. Dr. Friedhelm Nicolin, F. 311-4964 (beurlaubt)  
Sekretariat: Helga Schmittner, F. 311-3804, Gebäude 23.03, Ebene 02,  
Raum 26  
Geschäftszeit: montags bis donnerstags 9–12 Uhr  
Wiss. Ang.: Dr. Lucia Sziborsky, F. 311-4966  
Wiss. Hilfskraft: Ingo Rill  
Theodor-Litt-Archiv:  
Wiss. Hilfskraft: Elisabeth Schirra

### **Abteilung für Systematische Pädagogik**

Univ.-Prof. Dr. Leonhard Friedrich, F. 311-3104  
Sekretariat: Brigitte Bodewig, F. 311-3104  
Gebäude 23.02, Ebene 02, Raum 61, Geschäftszeit: montags bis donnerstags  
9–12 Uhr,  
Akademischer Oberrat: Dr. Dietrich Kegler, F. 311-3679  
Wiss. Ang. Sylvia Springer, F. 311-3680

### **Abteilung für Allgemeine Didaktik und Theorie der Schule**

Univ.-Prof. Dr. Gerhard Michel, F. 311-2646  
Sekretariat: Ursula Szaramovicz, F. 311-2646, Gebäude 23.02, Ebene 02,  
Raum 69  
Geschäftszeit: montags bis donnerstags 10–12 Uhr  
außerdem mittwochs und donnerstags 14–15 Uhr  
Prof. Dr. Johann-Christoph Lüth, F. 311-2135  
Akademischer Oberrat: Dr. Manfred Franz, F. 311-2497  
Wiss. Ang.: Dipl.-Päd. Frank Lüscho, F. 311-3687  
Wiss. Hilfskraft: Astrid Loser, F. 311-3685

### **Abteilung für pädagogische Anthropologie und Erwachsenenbildung**

Univ.-Prof. Dr. Gerhard Wehle, F. 311-2859  
Sekretariat: Helga Hintloglou, F. 311-2038, Gebäude 23.03, Ebene 01,  
Raum 81  
Geschäftszeit: montags bis donnerstags 9–12 Uhr  
Akademischer Oberrat: Priv.-Doz. Dr. Paul Merkert, F. 311-2136  
Akademischer Rat: Dr. Hartmut Steuber, F. 311-2853  
Wiss. Ang.: Birgit Suntinger, F. 311-3471, Fernande Walder, F. 311-3471  
Wiss. Hilfskraft: N. N.

### **Abteilung für Bildungsforschung und pädagogische Beratung**

Univ.-Prof. Dr. Christine Schwarzer, F. 3 11-2039

Sekretariat: Anneliese Frey, F. 3 11-2039, Gebäude 23.03, Ebene 01, Raum 87

Geschäftszeit: montags bis freitags 9.30–11.30 Uhr, außerdem mittwochs 14–15 Uhr

Wiss. Ang.: Dr. Joachim Koblitz, F. 3 11-21 33, Dr. Norbert Posse, F. 3 11-2023

Wiss. Hilfskräfte: Bettina Seipp, F. 3 11-3474, Dipl.-Päd. Gudrun Wild, F. 3 11-4351

### **Abteilung für Bildungsrecht und Bildungsorganisation**

Univ.-Prof. Dr. Dieter Margies, F. 3 11-2137

Univ.-Prof. Dr. Werner Heldmann, F. 3 11-4961

Sekretariat: Erika Mendel, F. 3 11-2085, Gebäude 23.03, Ebene 01, Raum 88

Geschäftszeit: mittwochs 9–12 und 14–16 Uhr

Wiss. Hilfskraft: Ursula Laube, F. 3 11-2037

**Fachbibliothek** Erziehungswissenschaft/Psychologie der Universitätsbibliothek:  
Ruth Schreiner, F. 3 11-2036

## **Institut für Entwicklungs- und Sozialpsychologie**

(Gebäude 23.03, Ebene 01 und Gebäude 23.02, Ebene 02)

Geschäftsführender Leiter: Univ.-Prof. Dr. Wolfgang Manz

Sekretariat: N. N., F. 3 11-47 47 (Gebäude 23.02, Ebene 02, Raum 29)

Geschäftszeit: montags bis donnerstags 10–12 Uhr

### **Abteilung für Entwicklungs- und Erziehungspsychologie**

Univ.-Prof. Dr. Horst Nickel, F. 3 11-21 30 (beurlaubt)

Sekretariat: Sigrid Bruckmann, F. 3 11-2130

Akademischer Oberrat: Dr. Hans-Jörg Fenner, F. 3 11-2132

Wiss. Ang.: Dr. Matthias Petzold, F. 3 11-2637, Dr. Jürgen Vetter, F. 3 11-2131

Wiss. Hilfskräfte: Dipl.-Psych. Hendrikje Grant, F. 3 11-3228

Dipl.-Psych. Ursula Ehler, Renate Schäfer, Ernst Stolz

### **Abteilung für Sozial- und Unterrichtspsychologie**

Univ.-Prof. Dr. Wolfgang Manz, F. 3 11-47 47

Sekretariat: N. N., F. 3 11-47 47

Wiss. Ang.: Dipl.-Psych. Monika Thiemann-Winkelmeyer, F. 3 11-37 40

#### **Am Institut tätig:**

Dr. Jutta Bartoszyk, F. 3 11-3083,

Dipl.-Päd. Werner Müller, F. 3 11-49 17



## **Sozialwissenschaftliches Institut**

Geschäftsführender Leiter: Univ.-Prof. Dr. Heiner Flohr

Soziologie (Gebäude 23.31, Ebene 04)

### **Lehrstuhl I**

Univ.-Prof. Dr. Richard Münch, F. 3 11-21 48

Sekretariat: Karin Rhau, F. 3 11-21 48

Akademischer Rat: Dr. Bernhard Miebach, F. 3 11-28 51

Wiss. Ang.: Dr. Karl-Heinz Saurwein, F. 3 11-43 70, Jürgen Eiben M. A.,  
F. 3 11-20 83/28 51, Neil Johnson, F. 3 11-28 51, Jürgen Aretz M. A., F. 3 11-20 83

### **Lehrstuhl II**

N. N., F. 3 11-31 23

Sekretariat: Christel Winkels, F. 3 11-31 23

Wiss. Ang.: Dr. rer. soc. Agnes Elting, F. 3 11-24 88, Werner Gephart,  
F. 3 11-40 75

Projekt Berufseinmündung:

Wiss. Ang.: rer. soc. Gabriele Bosselmann,

Dipl. Päd., Dipl. Des. Wolfgang Hilgers, F. 3 11-51 64

Wiss. Hilfskraft: N. N., F. 3 11-40 75

## **Politikwissenschaft** (Gebäude 23.32, Ebene 05)

### **Lehrstuhl I**

Univ.-Prof. Dr. Heiner Flohr, F. 3 11-45 55

Sekretariat: Inge Meyer, Eva-Maria Budke, F. 3 11-45 55

Wiss. Ang.: Uwe Pöhls, F. 3 11-49 80

### **Lehrstuhl II**

Univ.-Prof. Dr. Hans Boldt, F. 3 11-23 99

Sekretariat: Ursel Heß, F. 3 11-23 99

Wiss. Ang.: Dr. Werner Reh, F. 3 11-45 69

Wiss. Hilfskraft: Roland Lhotta, M. A., F. 3 11-45 32

**Fachbibliothek** Geschichte/Sozialwissenschaften der  
Universitätsbibliothek: Elke Kuckel, F. 3 11-29 33, Werner Lonski, F. 3 11-40 82

## **Historisches Seminar** (Gebäude 23.31 und 23.32)

Geschäftsführender Leiter: Univ.-Prof. Dr. Hans Hecker

**Abteilung für Alte Geschichte** (Ebene 05)

### **Lehrstuhl III**

Univ.-Prof. Dr. Dietmar Kienast, (F. 3 11-29 94)

Sekretariat: Herta vom Bovert, (F. 3 11-29 94)

Akad. Direktor: Dr. Otfried von Vacano, (F. 3 11-29 96)

Wiss. Ang.: Priv.-Doz. Dr. Raban von Haehling, (F. 3 11-29 95)

Wiss. Ang.: Dr. Ruprecht Ziegler, (F. 3 11-29 97)

## **Abteilung für mittelalterliche Geschichte (Ebene 06)**

### **Lehrstuhl I**

Univ.-Prof. Dr. Rudolf Hiestand, F. 311-2938

Sekretariat: Karin Heemskerck, F. 311-2938

Univ.-Prof. Dr. Josef Semmler, F. 311-2931

Wiss. Ang.: Priv.-Doz. Dr. Albrecht Graf Finckenstein, F. 311-2940

Wiss. Ang.: N. N.

## **Abteilung für Neuere Geschichte (Ebene 04 und 06)**

### **Lehrstuhl II**

Univ.-Prof. Dr. Wolfgang J. Mommsen, F. 311-2926

Sekretariat: Marion Enke, F. 311-2926

Univ.-Prof. Dr. Karl-Egon Lönne, F. 311-2930

Akademischer Oberrat: Dr. Manfred Wüstemeyer, F. 311-2929

Wiss. Ang.: Dr. Gerd Krumeich, F. 311-4085

Wiss. Ang.: Wolfgang Schwentker, F. 311-4084

Wiss. Hilfskraft: Johannes Thomassen, F. 311-2932

Arbeitsstelle der Max-Weber-Gesamtausgabe

Wiss. Ang.: Manfred Schön, (F. 311-3031), Dr. phil. Dittmar Dahlmann, F. 311-3555

### **Lehrstuhl IV**

Univ.-Prof. Dr. Klaus Müller, F. 311-2927

Sekretariat: Karin Heemskerck, F. 311-2927

Univ.-Prof. Dr. Christoph Weber, F. 311-2942

Prof. Dr. Gerhard Schormann, F. 311-2941

Wiss. Hilfskräfte: Margarethe Bruckhaus, Thomas Winterhagen

## **Abteilung für Neuere Landesgeschichte (Ebene 05 und 06)**

### **Lehrstuhl VI**

Univ.-Prof. Dr. Peter Hüttenberger, F. 311-3020

Sekretariat: Margit Steinborn, F. 311-3020

Akademischer Oberrat: Dr. Falk Wiesemann, F. 311-4559

Wiss. Ang.: Priv.-Doz. Dr. Hein Hoebink, F. 311-2073,

Arbeitsstelle Edition der Kabinettsakten NW

Kanther, M., M. A.

### **Lehrstuhl VIII**

Univ.-Prof. Dr. Hansgeorg Molitor, F. 311-4550

Sekretariat: Renate Winkels, F. 311-4550

Wiss. Ass.: Dr. Jörg Engelbrecht, F. 311-4520

## **Abteilung für Osteuropäische Geschichte (Ebene 05)**

Univ.-Prof. Dr. Hans Hecker, F. 311-2928

Sekretariat: Ursula Klaff, F. 311-2928

Wiss. Hilfskraft: N. N., F. 311-4086

## **Abteilung für Wirtschaftsgeschichte (Ebene 0)**

### **Lehrstuhl V**

Univ.-Prof. Dr. Karl Hardach, F. 311-4014

Sekretariat: Marlene Pitkethly, F. 311-4014

Wiss. Ang.: Dr. Ulrich Nocken, F. 311-4020

Wiss. Hilfskräfte: Dipl.-Volksw. Lothar Weiß, F. 311-4022,

Dr. Hans-Joachim Landmesser, F. 311-4022

## **Abteilung für Didaktik der Geschichte**

### **Lehrstuhl VII**

Univ.-Prof. Dr. Hans Süssmuth, F. 311-3919

Sekretariat: Gabriele Zech, F. 311-3919

Wiss. Ang.: Dr. Dr. Klaus Mäding, F. 311-3341

Wiss. Ang.: Ursula Schoenauer M. A., F. 311-4875

**Fachbibliothek** Geschichte/Sozialwissenschaften der Universitätsbibliothek:

Elke Kuckel, F. 311-2933

## **Seminar für Kunstgeschichte (Gebäude 23.31, Ebene 05)**

Lehrstuhl für Kunstgeschichte (Gerda-Henkel-Stiftung)

Univ. Prof. Dr. Joachim Poeschke, F. 311-2080

Sekretariat: F. 311-2701

## **Seminar für Allgemeine Sprachwissenschaft**

(Gebäude 23.21, Ebene 04)

Univ.-Prof. Dr. Dieter Wunderlich, F. 311-2554

Univ.-Prof. Dr. James Kilbury, Ph. D., F. 311-2557

Sekretariat: Jutta Arnade, F. 311-2554

HschAss.: Priv.-Doz. Dr. Richard Wiese, F. 311-2925

Wiss. Ang.: Priv.-Doz. Dr. Harald Clahsen, (F. 311-3443),

Dr. Sebastian Löbner, F. 311-2925,

Prof. Dr. Florian Coulmas (beurlaubt)

**Fachbibliothek** Germanistik/Sprachwissenschaft der

Universitätsbibliothek: Lucia Paul-Sieksmeyer, F. 311-2952

## **Seminar für Klassische Philologie (Gebäude 23.21, Ebene 04)**

Geschäftsführender Leiter: Univ.-Prof. Dr. Bernd Manuwald

Univ.-Prof. Dr. Ilona Opelt, F. 311-2990

Univ.-Prof. Dr. Bernd Manuwald, F. 311-2549

Sekretariat: Rita Schalong, F. 311-2990

Univ.-Prof. Dr. Reinhard Häubler, F. 311-4138 (beurlaubt)

Studienprofessor: Dr. Wolfgang Heimbecher, F. 311-2991

HschAss.: Dr. Michael Wissemann, F. 311-2992

Akad. Rat z. A.: Dr. Michael Weißenberger, F. 311-3176

**Fachbibliothek** Klassische Philologie der Universitätsbibliothek:

Mariana Trosdorff, F. 311-2993

## **Germanistisches Seminar** (Gebäude 23.21, Ebene 01 und 02)

Geschäftsführender Leiter: Univ.-Prof. Dr. Hans-Georg Pott

### **Abteilung für Deutsche Philologie und Linguistik**

#### **Lehrstuhl I**

Univ.-Prof. Dr. Georg Stötzel, F. 311-2943

Sekretariat: Ursula Biehl, F. 311-2944

Univ.-Prof. Dr. Volker Beeh, F. 311-2989 (beurlaubt)

Akademischer Oberrat: Dr. Hans-Werner Scharf, F. 311-4281

Wiss. Ang.: Dr. Gabriel Falkenberg, F. 311-4280

Studienrat i. H.: Dr. Frank Liedtke, F. 311-2989

#### **Lehr- und Forschungsgebiet Deutsch als Fremdsprache**

Wiss. Ang.: Peter Hachenberg, F. 311-2946 (beurlaubt)

Wiss. Ang.: Dr. Jürgen Bolten, F. 311-5218

Wiss. Ang.: Steffen Höhne, F. 311-5182

Univ.-Prof. Dr. Rudi Keller, F. 311-2945 (beurlaubt)

### **Abteilung für Neuere Germanistik**

#### **Lehrstuhl II**

Univ.-Prof. Dr. Manfred Windfuhr, F. 311-2950

Sekretariat: Joke Brenn, F. 311-2950

Akademischer Oberrat: Dr. Winfried Hartkopf, F. 311-3004

Akademische Oberrätin: Dr. Gertrude Cepl.-Kaufmann, F. 311-3004

Wiss. Ang.: Dr. Hildegard Stauch, F. 311-2951,

Frauen-Archiv: Dr. Ariane Neuhaus-Koch, F. 311-4828

#### **Lehrstuhl IV**

Univ.-Prof. Dr. Herbert Anton, F. 311-2947

Sekretariat: Helga Nitschke, F. 311-2947

Univ.-Prof. Dr. Hans-Georg Pott, F. 311-2948

Univ.-Prof. Dr. Jochen Hörisch, F. 311-2949

Wiss. Ang.: Priv.-Doz. Dr. Peter Tepe, F. 311-4282

### **Abteilung für Ältere Germanistik**

#### **Lehrstuhl III**

Univ.-Prof. Dr. Gert Kaiser, F. 311-2953

Mit der Vertretung des Lehrstuhls beauftragt:

Priv.-Doz. Dr. Otto Langer, F. 311-2953

Sekretariat: Căcilia Wilschmann, F. 311-2953

Akademische Oberrätin: Priv.-Doz. Dr. Barbara Haupt, F. 311-2955

Akademische Rätin: Dr. Petra Giloy-Hirtz, F. 311-4856 (beurlaubt)

HschAss.: Dr. Helmut Brall, F. 311-4856, Dr. Urban Küsters, F. 311-2954

Wiss. Ang.: Dirk Matejovski, F. 311-2954, Angelika Lehmann

Wiss. Hilfskraft: N. N.

### **Abteilung für Didaktik der deutschen Sprache und Literatur**

#### **Lehrstuhl V**

Univ.-Prof. Dr. Wilhelm Gössmann, F. 311-4937

Sekretariat: Margarete Häcker, F. 311-4937

Prof. Dr. Eva Neuland, F. 311-4940

Akademischer Oberrat: Dr. Klaus-Hinrich Roth, F. 311-4940

**Fachbibliothek** Germanistik/Sprachwissenschaft der Universitätsbibliothek:

Lucia Paul-Sieksmeyer, F. 311-2952

## **Anglistisches Institut**

(Gebäude 23.21, Ebene 01 und 02, Gebäude 23.31 und 23.32, Ebene 04)

Geschäftsführender Leiter: Univ.-Prof. Dr. Herwig Friedl

### **Abteilung für Ältere Anglistik**

#### **Lehrstuhl I**

Univ.-Prof. Dr. Wilhelm Busse, F. 311-2961

Sekretariat: Christa Holtei, F. 311-2961

Studienrätin i. H.: Dr. Ulrike Kaiser, Dr. Marlene Springer, F. 311-4563

Wiss. Ang.: Rainer Holtei, M. A., Dr. Karl-Friedrich Knapp, F. 311-4563

Wiss. Hilfskraft: Jochen Krings, M. A., F. 311-2962

Lektor: Dr. Richard Gary Hooton M. A., F. 311-2968

### **Abteilung für Amerika-Studien**

#### **Lehrstuhl II**

Univ.-Prof. Dr. Herwig Friedl, F. 311-2956

Sekretariat: Irmtrud Passavand, F. 311-2956

Studienprofessor: Dr. Hans-Lothar Meyer, F. 311-2839

Akademische Oberräte: Priv.-Doz. Dr. Dietmar Claas, F. 311-2959,

Dr. Josef Haslag, F. 311-2958

Wiss. Ang.: Dr. Christa Buschendorf, F. 311-2957

Wiss. Ang.: Dr. Monika Schiller, F. 311-4019

Wiss. Ang.: Dr. Elizabeth Wendell, M. A., F. 311-4598

Wiss. Hilfskräfte: Margarete Dresen, Dr. Christiane Fischer, F. 311-4019

Am Anglistischen Institut, Abteilung für Amerika-Studien tätig:

William Adamson, M. A.

### **Abteilung für Englische Renaissance**

#### **Lehrstuhl III**

Univ.-Prof. Dr. Hubertus Schulte Herbrüggen, F. 311-2963

Sekretariat: Ursula Schenke, F. 311-2963

Lektorin: Louise Nieroba, B. A., F. 311-4562

HschAss.: Dr. Uwe Baumann, F. 311-2965, Wiss. Ang.: Dr. Hans Peter Heinrich,

F. 311-2965, Friedrich-Karl Unterweg, F. 311-4558 und 3026

Wiss. Hilfskraft: Regina Hermanski, F. 311-4558

### **Abteilung für Neuere Anglistik**

#### **Lehrstuhl IV**

Univ.-Prof. Dr. Dieter A. Berger, F. 311-2964

Sekretariat: Ingrid Duerkop, F. 311-3151

Akademischer Oberrat: Priv.-Doz. Dr. Manfred Beyer, F. 311-3152

Wiss. Ang.: N. N., F. 311-4564

Lektor: D. W. Bowskill B. A., F. 311-2823

## **Abteilung für Didaktik der englischen Sprache und Literatur**

### **Lehrstuhl V**

Univ.-Prof. Dr. Albert-Reiner Glaap, F. 3 11-4588 (beurlaubt)

Sekretariat: Marie-Luise Büntig, F. 3 11-4588

Geschäftszeit: montags bis freitags 9—12 Uhr

Wiss. Ang.: Dr. Klaus Peter Müller, F. 3 11-3469

Wiss. Hilfskraft: Corinna Hebestreit, F. 3 11-3690

### **Lehrstuhl VI**

Univ.-Prof. Dr. Dieter Wolff, F. 3 11-4672

Sekretariat: Annemarie Peters, F. 3 11-4672

Geschäftszeit: montags bis freitags 9—13 Uhr

### **Wissenschaftliche Mitarbeiter der Abteilung V und VI:**

Akademische Oberräte: Dr. Rurik von Antropoff, F. 3 11-29 15,

Dr. Aribert Schroeder, F. 3 11-45 18

Lektor: Anne Frances Bulmer B. A., F. 3 11-3275

Univ.-Prof. Dr. Lienhard Legenhausen, F. 3 11-3066

**Fachbibliothek** Anglistik der Universitätsbibliothek:

Rolf Berninghaus, F. 3 11-2967

## **Romanisches Seminar** (Gebäude 23.21, Ebene 01 und 02)

Geschäftsführender Leiter: Univ.-Prof. Dr. Christoph Strosetzki

Sekretariat für Auskünfte: Ortrud Felsing, F. 3 11-2988

(täglich 11—12, dienstags 14—16)

### **Abteilung Romanische Sprachwissenschaft**

#### **Lehrstuhl II**

Univ.-Prof. Dr. Manfred Höfler, F. 3 11-2983 und 2984

Akad. Oberrätin: Dr. Barbara von Gemmingen-Obstfelder, F. 3 11-2982

Wiss. Ang. Dr. Margarete Lindemann, F. 3 11-2983 und 4378

Wiss. Ang. Heike Bräutigam, F. 3 11-2983

Lektorin: Hélène Boursicaud, F. 3 11-4371

Studienrätin i. Hochschuldienst: Dr. Notburga Bäcker, F. 3 11-4033

#### **Lehrstuhl IV**

Univ.-Prof. Dr. Peter Wunderli, F. 3 11-2970

Sekretariat: Ortrud Felsing, F. 3 11-2988

Akad. Oberrätin: Dr. Mechtild Bierbach, F. 3 11-21 27

Akad. Rätin: Dr. Petra Braselmann, F. 3 11-4377

Wiss. Ass.: Dr. Edeltraud Werner, F. 3 11-2975

Lektorin: Dott. Chiara de Manzini-Himmrich, F. 3 11-3923

## **Abteilung Romanische Literaturwissenschaft**

### **Lehrstuhl I**

Univ.-Prof. Dr. Ludwig Schrader, F. 311-2973

Sekretariat: Bettina Pommer, F. 311-2987

Akad. Oberrat: Klaus Dieter Drissen, F. 311-2979

Wiss. Ang. Sylvia Meier und Brigitte Lindau, F. 311-4376

Wiss. Ang.: Dr. Bienvenido de la Fuente, F. 311-2985

Lektor: Pierre Berrut, F. 311-2976

### **Lehrstuhl III**

Univ.-Prof. Dr. Fritz Nies, F. 311-2972

Sekretariat: N. N., Marianne Lindenbeck, F. 311-2986

Akad. Oberrat: Dr. Jürgen Rehbein, F. 311-2977

Wiss. Ang.: Friedhelm Beckmann, Dr. Lothar Matthes, Dr. Monika Wodsak,  
F. 311-2971 und 4375

Lektorin: Michèle Creff, F. 311-4371

Univ.-Prof. Dr. Volker Roloff, F. 311-2558

Univ.-Prof. Dr. Reinhard Kleszczewski, F. 311-2128

Univ.-Prof. Dr. Wolfgang Rettig, F. 311-4372

Univ.-Prof. Dr. Christoph Strosetzki, F. 311-2981

## **Fachbibliothek Romanistik der Universitätsbibliothek**

Ruth Joks, F. 311-2980

## **Seminar Modernes Japan** (Gebäude 23.32, Ebene 04, Raum 64)

Univ.-Prof. Dr. Klaus Müller (beurlaubt)

Sekretariat: Christel Brock, F. 311-5102

Wiss. Ang.: Junko Ando, M. A., Annette Hack, M. A., F. 311-4251

Lektor: N. N.

## **Institut für Sportwissenschaft** (Gebäude 28.01)

Geschäftsführender Leiter: Univ.-Prof. Dr. med. Friedhelm Beuker, F. 311-4884,  
Univ.-Prof. Dr. Heinz-Egon Rösch, F. 311-2031

Sekretariat: Marita Reinartz, F. 311-2031; Frida Arnsberger, F. 311-4886

Dr. Oda Dombrowski, Direktorin eines Instituts für Leibesübungen, F. 311-5211

Studienprofessoren: Inge Haamann, (F. 311-4890), Fritz Herkenrath, F. 311-5212,  
Rudolf Lisson, (F. 311-4888)

Akademischer Oberrat: Dr. Armin Ader, F. 311-4891, N. N.

Dipl.-Sportlehrer: Ali Golmina (F. 311-4893), Wilhelm Brodbeck (F. 311-4892),  
Ulrich Gelhard (F. 311-4894), Ute Derks (F. 311-4892), Leonore Moog, (F. 311-4894),  
Theodor Stemper (F. 311-4887), Peter Wastl (F. 311-4893), Priv.-Doz. Dr. Sarkhadun  
Yaldai (F. 311-4935)

Sportlehrerin: Antje Klinge, F. 311-4894

Sportlehrer: Christoph Rocholl (F. 311-4894)

# Lehrveranstaltungen Wintersemester 1988/89

(vgl. auch Vorlesungsankündigungen — Für Hörer aller Fakultäten — S. 64)  
(Anderungen vorbehalten)

## I. Philosophie

Die mit EWK gekennzeichneten Lehrveranstaltungen gelten auch für das Fach Philosophie im Rahmen des erziehungswissenschaftlichen Studiums. Siehe Aushang: Mitteilung des Staatlichen Prüfungsamtes vom 23.12.1978.

### Vorlesungen

- |    |  |     |            |
|----|--|-----|------------|
| 1. | Einführung in die Ethik<br>Mo. 16—18 (2stündig)  | EWK | Schwemmer  |
| 2. | Antike Philosophie (Philosophiegeschichte I)<br>Fr. 11—13 (2stündig)   |     | Geldsetzer |
| 3. | Einführung in die Geschichte der französischen Philosophie<br>Mi. 16—17 (1stündig)                             |     | Geldsetzer |
| 4. | Metaphysik (Systematische Philosophie I)<br>Do. 16—17 (1stündig)   |     | Geldsetzer |
| 5. | Geschichte der griechischen Philosophie im Altertum<br>Mi. 11—13 (2stündig)                                    |     | Huning     |
| 6. | Neuere französische Tendenzen<br>Mo. 14—16 (2stündig)  |     | Tepe       |
| 7. | Philosophiegeschichte der Neuzeit<br>von Bacon bis zum Deutschen Idealismus<br>Di. 11—13 (2stündig)            |     | Hogrebe    |
| 8. | Logik und Semantik im Mittelalter<br>Do. 14—16 (2stündig)  |     | Brands     |
| 9. | Philosophische Anthropologie (mit Schwerpunkt<br>auf deren Geschichte) (Systematik II)<br>Mo. 18—20 (2stündig) | EWK | Heinz      |

### Übungen

- |     |   |  |         |
|-----|---|--|---------|
| 10. | Griechisch für Philosophen<br>Di. 14—16 (2stündig)    |  | Jarczyk |
| 11. | Griechisch für Philosophen II<br>Di. 16—18 (2stündig) |  | Jarczyk |

### Proseminare

- |     |   |  |           |
|-----|---|--|-----------|
| 12. | Aristoteles: Nikomachische Ethik<br>Di. 9—11 (2stündig) |  | Schwemmer |
| 13. | Platon, Politeia<br>Do. 11—13 (2stündig)                |  | Hogrebe   |
| 14. | Philosophische Institutionen<br>Mo. 16—18 (2stündig)    |  | Heinz     |
| 15. | Logik<br>Mo. 11—13<br>Mo. 14—16 (4stündig)              |  | Brands    |



- |     |  |                 |
|-----|--|-----------------|
| 16. | Griechische und lateinische Fachwörter<br>der Philosophie<br>Mo. 10–11 (1stündig)  | Huning          |
| 17. | Platon, Phaidon<br>Mo. 11–13 (1stündig)  | Huning          |
| 18. | Leibniz: Discours de métaphysique<br>Fr. 14–18 (2stündig) (14täglich)  | Widmaier        |
| 19. | Klassiker der amerikanischen Philosophie:<br>Hegelianismus, Evolutionsphilosophie u. Personalismus<br>Di. 14–16 (2stündig) | Hoven           |
| 20. | Neuplatonische Philosophie der Mathematik<br>Mo. 14–16 (2stündig)  | Heuser-Keßler   |
| 21. | Politik und Moral<br>Mo. 18–20 (2stündig)  | Hinke-Dörnemann |
| 22. | Sören Kierkegaard. Entstehung, Entwicklung und<br>Bedeutung seiner Konzeption<br>Di. 18–20 (2stündig)                      | Hinke-Dörnemann |
| 23. | Die Ethik des Konfuzius<br>Mo. 14–16 (2stündig)  | May             |
| 24. | Probleme philosophischer Terminologie<br>Mo. 16–18 (2stündig)  | May             |
| 25. | Philosophie in Afrika<br>Mo. 11–13 (2stündig)  | Dubrulle        |
| 26. | Pascal: Gedanken<br>Di. 14–16 (2stündig)   | Dubrulle        |
| 27. | Kant, Kritik der reinen Vernunft II<br>Di. 9–11<br>Do. 9–11 (4stündig)   | Lechner         |
| 28. | Aristoteles: Metaphysik<br>Mo. 14–16 (2stündig)  | Bast            |
| 29. | Husserls Logische Untersuchungen<br>Di. 10–12 (2stündig)   | Bast            |
| 30. | Didaktik der Philosophie<br>Di. 14–16 (2stündig)   | Rehfus          |

### Hauptseminare

- |     |   |            |
|-----|---|------------|
| 31. | Metaphern<br>Mi. 11–13 (2stündig)   | Schwemmer  |
| 32. | Philosophie und Naturwissenschaften.<br>Diskussion eines DDR-Lehrbuches<br>Mi. 14–16 (2stündig)   | Huning     |
| 33. | Texte zur Metaphysik<br>Do. 18–20 (2stündig)  | Geldsetzer |
| 34. | Analytische Erkenntnistheorie<br>Do. 14–16 (2stündig)   | Hogrebe    |
| 35. | Seminar zur Vorlesung: Philosophische Anthropologie<br>(mit Schwerpunkt auf Sonderproblemen wie<br>Schlaf/Traum, Witz, Pathologie)<br>Do. 11–13 und<br>Do. 14–16 (4stündig) | Heinz      |

- |                   |  |            |
|-------------------|--|------------|
| 36.               | Spieltheoretische Erklärungen der Genese von Kooperation<br>Mi. 16–18 (2stündig)         | Düsberg    |
| 37.               | Jüdisch-arabische Philosophie im Mittelalter (ausgewählte Texte)<br>Do. 11–13 (2stündig) | Henrichs   |
| <b>Kolloquien</b> |  |            |
| 38.               | Mit Examenkandidaten und Doktoranden<br>Mi. 16–18 (2stündig) oder n. V.                  | Schwemmer  |
| 39.               | Kolloquium für Examenkandidaten und Doktoranden<br>2stündig n. V.                        | Hogrebe    |
| 40.               | Kolloquium über neue wissenschaftstheoretische Literatur<br>2stündig n. V.               | Geldsetzer |
| 41.               | Ästhetik, Hermeneutik, Literaturtheorie<br>Mi. 14–16 (2stündig)                          | Tepe       |
| 42.               | Philosophie und Recht<br>Mo. 11–13 (2stündig)  | Grasnick   |
| 43.               | Lacan-Lektüre (Forts.)<br>2stündig n. V.   | Heinz      |
| 44.               | Kultur des Alltags<br>Mi. 16–18 (14täglich)  | Huning     |
| 45.               | Kolloquium für Examenkandidaten und Doktoranden<br>2stündig n. V.                        | Brands     |

## Informationswissenschaft

### Vorlesungen

- |     |   |            |
|-----|---|------------|
| 46. | Wissensorganisation<br>Mo. 14–16 (2stündig)   | Henrichs   |
| 47. | Einführung in die wissenschaftsbasierte Informationsverarbeitung („Künstliche Intelligenz“)<br>Mi. 11–12 (1stündig)   | Henrichs   |
| 48. | Informationsökonomie<br>Do. 14–16 (2stündig)  | Henrichs   |
| 49. | Die Nutzung bibliographischer Hilfsmittel für die wissenschaftliche Arbeit in Studium und Forschung. Mit praktischen Übungen<br>Di. 14–15 (1stündig)<br>Gebäude 24.42, Vortragsraum                   | Gattermann |
| 50. | Struktur und Organisation des Bibliothekswesens in Deutschland (Bibliothekstypen, Verbundnetze, überregionale Institutionen)<br>Mit Kolloquium<br>Di. 15–16 (1stündig)<br>Gebäude 24.42, Vortragsraum | Gattermann |

### **Proseminare**

- |     |  |                    |
|-----|--|--------------------|
| 51. | Grundbegriffe der Informationswissenschaft<br>Do. 11–13 (2stündig) | Dubrulle           |
| 52. | Datenstrukturen am Beispiel von DBase<br>Di. 11–13 (2stündig)      | Jucquois-Delpierre |
| 53. | Vom Dateneditor zur Textverarbeitung<br>Di. 14–16 (2stündig)       | Seibel             |
| 54. | Einführung in das Information Retrieval<br>Do. 16–18 (2stündig)    | Liedtke            |
| 55. | Berufsfelder im Informationsbereich<br>Di. 16–18 (2stündig)        | Hinke-Ruhnau       |

### **Hauptseminare**

- |     |   |                 |
|-----|---|-----------------|
| 56. | Information als Ware<br>Mo. 16–18 (2stündig)            | Henrichs        |
| 57. | Datenbanken und Expertensysteme<br>Mo. 11–13 (2stündig) | Henrichs/Prätor |

### **Methodenpraktika**

- |     |  |                    |
|-----|--|--------------------|
| 58. | Aufbau von Datenbanken<br>Mi. 14–18 (4stündig) | Jucquois-Delpierre |
| 59. | Mikrographische Verfahren<br>n. V. (2stündig)  | Dubrulle           |

## **II. Erziehungswissenschaft**

### **Vorlesungen**

- |     |  |                     |
|-----|--|---------------------|
| 60. | Die Pädagogik Georg Kerschensteiners<br>LPO A2<br>Mo. 14–16 (2stündig)   | Wehle               |
| 61. | Entwicklung und Lernen<br>LPO B 1/3<br>Di. 11–13 (2stündig)  | Schwarzer           |
| 62. | Schulstrukturen in der<br>Sekundarstufe I<br>LPO D1<br>Do. 11–13 (2stündig)  | Heldmann            |
| 63. | Grundbegriffe des Verwaltungs-<br>und Schulrechts<br>LPO D3<br>Mo. 11–13 (2stündig)  | Margies             |
| 64. | Unterricht und allgemeine<br>Didaktik (auch als Einführung<br>in das erziehungswissenschaftliche<br>Orientierungspraktikum)<br>LPO E1/E3<br>Do. 11–13 (2stündig) | Michel              |
| 65. | Medienkunde<br>Mi. 11–13 (2stündig)  | Manz/Merkert/Michel |

## Proseminare

- |     |   |           |
|-----|---|-----------|
| 66. | Einführung in die Erziehungswissenschaft<br>LPO A1<br>Mo. 11–13 (2stündig)  | Friedrich |
| 67. | Einführung in die Erziehungswissenschaft<br>LPO A1<br>Do. 9–11 (2stündig)   | Merkert   |
| 68. | Hauptströmungen der Reformpädagogik<br>in Deutschland<br>LPO A2<br>Mi. 11–13 (2stündig)                           | Kegler    |
| 69. | Der Erziehungs- und<br>Bildungsbegriff im 20. Jahrhundert<br>LPO A2<br>Do. 11–13 (2stündig)                       | Merkert   |
| 70. | Die Notwendigkeit der Erziehung in<br>problemgeschichtlicher Betrachtung<br>LPO A2<br>Do. 11–13 (2stündig)        | Springer  |
| 71. | Die Diskussion um die Arbeitsschule<br>seit 1945<br>LPO A2<br>Mi. 9–11 (2stündig)                                 | Süntinger |
| 72. | Prinzipien des Bildungsverfahrens<br>LPO A2<br>Mi. 9–11 (2stündig)  | Walder    |
| 73. | Grundfragen der Erziehung<br>und Bildung<br>LPO A3<br>Di. 16–18 (2stündig)  | Kegler    |
| 74. | Entwicklung und Lernen<br>(Proseminar zur Vorlesung Schwarzer)<br>LPO B1/3<br>Mo. 11–13 (2stündig)                | Seipp     |
| 75. | Aufbau und Gliederung des<br>Schulwesens in NW als<br>Gegenstand des Schulrechts<br>LPO D3<br>Di. 9–11 (2stündig) | Margies   |
| 76. | Merkmale guter Schulen:<br>Zur Qualitätsforschung von Schulen<br>LPO D3<br>Mo. 9–11 (2stündig)                    | Posse     |
| 77. | Methoden und Formen der<br>außerschulischen Jugendarbeit<br>LPO D3<br>Mi. 9–11 (2stündig)                         | Wunsch    |
| 78. | Kognitive Aspekte des Lernens<br>LPO E3<br>Fr. 14–16 (2stündig)   | Lüschow   |

- |                      |  |                   |
|----------------------|--|-------------------|
| 79.                  | Probleme der Unterrichtseffektivität<br>LPO E3<br>Di. 14–16 (2stündig)   | Schreckenber      |
| 80.                  | Außerschulische Berufsfelder<br>für Pädagogen<br>Mi. 16–18 (2stündig)  | Haake             |
| 81.                  | Datenverarbeitung als Gegenstand<br>der Weiterbildung<br>Mi. 16–18 (2stündig)  | Koblitz           |
| 82.                  | Einführung in die Datenverarbeitung<br>für Erziehungswissenschaftler<br>Mo. 14–16 (2stündig)   | Koblitz           |
| 83.                  | Kritische Analyse empirischer<br>Untersuchungen zur Evaluation<br>von Weiterbildung<br>Fr. 14–16 (2stündig)  | Koblitz           |
| 84.                  | Probleme der Gestaltung von<br>interaktiven Lernprogrammen<br>Mo. 16–18 (2stündig)   | Koblitz           |
| 85.                  | Möglichkeiten der empirischen<br>Erfassung von Lehrerverhalten<br>Fr. 16–18 (2stündig)   | Schreiber-Neumann |
| 86.                  | Quellenkunde für Studenten<br>der Erziehungswissenschaft<br>Di. 11–13 (2stündig)   | Springer          |
| 87.                  | Einführung in das Studium<br>der Erziehungswissenschaft<br>am Beispiel der Familienerziehung<br>(nur für Hauptfachstudenten;<br>begrenzte Teilnehmerzahl)<br>Di. 9–13 (4stündig) | Steuber           |
| <b>Hauptseminare</b> |  |                   |
| 88.                  | Platon und die Pädagogik IV:<br>Die Gesetze<br>LPO A2<br>Do. 14–16 (2stündig)  | Hardörfer         |
| 89.                  | Erziehung und Selbsterziehung<br>bei Alain (E. A. Chartier)<br>LPO A2<br>Do. 11–13 (2stündig)  | Friedrich/Kegler  |
| 90.                  | Staatsverständnis und politische<br>Erziehung in Deutschland seit W. v. Humboldt<br>LPO A2<br>Mi. 11–13 (2stündig)   | Margies           |
| 91.                  | Ästhetische Erfahrung und<br>ästhetische Erziehung<br>LPO A3<br>Di. 11–13 (2stündig)   | Nicolin/Sziborsky |
| 92.                  | Bildungsromane der Goethe-Zeit<br>LPO A3<br>Do. 11–13 (2stündig)   | Wehle             |

- |                     |  |               |
|---------------------|--|---------------|
| 93.                 | Die Lebensalter und ihre pädagogische<br>Bedeutung<br>LPO B1<br>Fr. 11–13 (2stündig)                                       | Merkert       |
| 94.                 | Motivation und Emotion<br>LPO B3<br>Mo. 14–16 (2stündig)   | Schwarzer     |
| 95.                 | Analyse von Jugendprogrammen in<br>Hörfunk und Fernsehen<br>LPO C1<br>Fr. 9–11 (2stündig)                                  | Merkert       |
| 96.                 | Sozialisation und Moral.<br>Möglichkeiten und Grenzen der<br>Moralerziehung<br>LPO C2<br>Do. 9–11 (2stündig)               | Heldmann      |
| 97.                 | Schule und Erziehung im<br>Dritten Reich<br>LPO D1<br>Fr. 11–13 (2stündig)   | Lüth          |
| 98.                 | Geschichte der Realschule<br>LPO D1<br>Mo. 16–18 (2stündig)  | Michel        |
| 99.                 | Ausgewählte Texte zur Geschichte<br>der Erwachsenenbildung im<br>19. und 20. Jahrhundert<br>LPO D1<br>Do. 14–16 (2stündig) | Wehle         |
| 100.                | Jugendrecht und Jugendschutz<br>in der Bundesrepublik Deutschland<br>LPO D3<br>Di. 11–13 (2stündig)                        | Margies       |
| 101.                | Entdeckendes Lernen<br>LPO E1<br>Do. 16–18 (2stündig)  | Friedrich     |
| 102.                | Beurteilung und<br>Beurteilungsprobleme<br>LPO E3<br>Mo. 11–13 (2stündig)  | Schwarzer     |
| 103.                | Theorie und Praxis mündlicher<br>Prüfungen<br>LPO E3<br>Blockseminar nach Vereinbarung                                     | Wehle         |
| 104.                | Familienerziehung als Thema<br>des Pädagogikunterrichts<br>Mo. 16–18 (2stündig)  | Wehle/Steuber |
| <b>Oberseminare</b> |  |               |
| 105.                | Zur Theorie des Erziehungsprozesses<br>Mi. 16–18 (2stündig)  | Friedrich     |
| 106.                | Modelle pädagogischer Theoriebildung<br>Mi. 19–21 (2stündig)   | Heldmann      |

- |   |   |  |
|---|---|--|
| 107.  | Diskussion laufender schulrechtlicher Forschungsarbeiten<br>Mi. 9–11 (2stündig)   | Margies  |
| 108.  | Diskussion laufender Forschungsarbeiten<br>Do. 14–16 (2stündig)   | Schwarzer  |
| <b>Methodenkurse</b>                                      |   |  |
| <b>für Studenten mit Hauptfach Erziehungswissenschaft</b> |   |  |
| 108a.   | Methoden I.1:<br>Hermeneutik, Teil 1<br>Do. 16–18 (2stündig)  | Dreis  |
| 109.  | Methoden II.1<br>Deskriptive Statistik<br>Do. 14–16 (2stündig)  | Raatz  |
| 110.  | Methoden III.1:<br>Datenerhebungsmethoden<br>Do. 16–18 (2stündig)   | Raatz  |
| 111.  | Methoden IV:<br>Varianz- und Kontrastanalyse<br>Mo. 16–18 (2stündig)  | Posse  |
| 112.  | Methoden IV:<br>Grundlagen der Hermeneutik<br>Do. 11–13 (2stündig)  | Sziborsky  |
| <b>für Studenten mit Nebenfach Erziehungswissenschaft</b> |   |  |
| 113.  | Methoden I:<br>Hermeneutik<br>Mo. 11–13 (2stündig)  | Kegler   |
| <b>Praxisstudien</b>                                      |   |  |
| 114.  | Praxis der Erwachsenenbildung II:<br>Veranstaltungsanalyse und Evaluation<br>Mo. 9–11 (2stündig)  | Arens  |
| 115.  | Pädagogische Beratung I:<br>Einzelfallberatung<br>Mo. 11–13 und 14–16   | Posse  |
| 116.  | Berufsfeldpraktikum<br>(für Hauptfachstudenten)<br>Begleitveranstaltungen am<br>30.1. (18–20), 6.2. (18–20)<br>und 9.2. (9–20); Hospitationen<br>nach Vereinbarung (insges. 2stündig)   | Steuber  |
| <b>Schulpraktische Studien</b>                            |   |  |
| 117.  | Unterrichtsbeobachtung und -analyse<br>(mit Unterrichtshospitationen in einer<br>Schule; begrenzte Teilnehmerzahl,<br>Anmeldung erforderlich)<br><br>Folgende Gruppen (alle 2stündig)<br>1) Zeit siehe Aushang<br>2) Zeit siehe Aushang<br>3) Zeit siehe Aushang<br>4) Zeit siehe Aushang<br>5) Zeit siehe Aushang<br>6) Zeit siehe Aushang | Franz<br>Franz<br>Lüschow<br>Schwartz-Wacke<br>Spiritula<br>Sternitzke |

- |      |  |           |
|------|--|-----------|
| 118. | Fachdidaktisches Schulpraktikum<br>im Unterrichtsfach Pädagogik<br>(nur für Hauptfachstudenten)<br>Anmeldung in der Sprechstunde<br>bis Ende Oktober; Seminar und<br>Hospitationen Jan. – März 1989<br>nach Vereinbarung<br>(insges. 2stündig) | Steuber   |
| 119. | Kolloquium für Examenskandidaten<br>Mi. 11–13 (2stündig)   | Friedrich |
| 120. | Kolloquium für Examenskandidaten<br>Mi. 17–19 (2stündig)   | Heldmann  |
| 121. | Kolloquium für Examenskandidaten<br>Mi. 9–11 (2stündig)  | Merkert   |
| 122. | Kolloquium für Examenskandidaten<br>Fr. 14–16 (2stündig)   | Michel    |
| 123. | Kolloquium für Examenskandidaten<br>Mo. 16–18 (2stündig)   | Schwarzer |

### III. Psychologie

#### Entwicklungs- und Sozialpsychologie

##### Vorlesungen

- |      |   |                     |
|------|---|---------------------|
| 124. | Sozialpsychologie der Gruppe<br>(Stud. Mag., Dipl.-Päd., Promotion:<br>Bereich 3; Stud. Sek. II: EWK 2.1;<br>LPO C1, E4<br>Mo. 16–18 (2stündig) | Manz                |
| 125. | Medienkunde<br>(Stud. Mag., Dipl.-Päd.: Bereich 5;<br>Stud. Sek. II: EWK 2.4; LPO E1<br>Mi. 11–13 (2stündig)                                    | Manz/Merkert/Michel |

##### Proseminare

- |      |  |         |
|------|--|---------|
| 126. | Einführung in die Psychologie für<br>Nebenfachstudierende<br>Mi. 16–18 (2stündig)  | Fenner  |
| 127. | Einführung in Verfahren der<br>empirischen Forschung<br>(Stud. Mag., Promotion)<br>Mo. 9–13 (4stündig)                           | Vetter  |
| 128. | Kognitive Bedingungen des Verhaltens<br>(Stud. Mag., Dipl.-Päd.: Bereich 1;<br>Sek. II: EWK 2.1; LPO B3)<br>Do. 16–18 (2stündig) | Fenner  |
| 129. | Einführung in die<br>Familienentwicklungspsychologie<br>(Stud. Mag., Dipl.-Päd.: Bereich 2)<br>Do. 9.30–11 (2stündig)            | Petzold |



130. Analyse nonverbaler Kommunikation  
(Stud. Mag., Dipl.-Päd.: Bereich 3;  
Stud. Sek. II: EWK 4.1; LPO E3)  
Mi. 11–13 (2stündig) Thiemann-Winkelmeyer
131. Entwicklung und Erziehung im  
Kulturvergleich Petzold  
(Stud. Mag., Dipl.-Päd.: Bereich 2 und 4)  
Di. 9.30–11 (2stündig)
132. Evaluation Audiovisueller Medien:  
Verfahren zur Analyse von  
Instruktions- und Lehrfilmen Thiemann-Winkelmeyer  
(Stud. Mag., Dipl.-Päd.: Bereich 5  
Stud. Sek. II: EWK 4.3; LPO E3)  
Mo. 11–13 (2stündig)
- Für Fortgeschrittene
133. Möglichkeiten und Grenzen einer  
objektiven Erfassung von Fenner  
Persönlichkeitsmerkmalen  
(Stud. Mag., Dipl.-Päd.: Bereich 6;  
Sek. II: EWK: 4.4; LPO E3)  
Mi. 14–16 (2stündig)
134. Beratungsverfahren: Einführung in  
die personenzentrierte Gesprächsführung Fenner  
(Stud. Mag., Dipl.-Päd.: Bereich 7)  
Fr. 14–18 (4stündig)
- Übungen**
135. Die Bedeutung der audiovisuellen  
Medien im Leben von Jugendlichen Schütze  
aus medienpsychologischer Sicht  
(Stud. Mag., Dipl.-Päd.: Bereich 4 u. 5);  
Stud. Sek. II: 4.3; LPO C2)  
Fr. 9–13 (4stündig) (14täglich)
- Für Fortgeschrittene
136. Klinische Entwicklungspsychologie Rennen-Allhoff  
(Stud. Mag., Dipl.-Päd.: Bereich 8)  
Mi. 9–11 (2stündig)
137. Verhaltensauffälligkeiten — Ursachen  
und Behandlungsmöglichkeiten Hildebrandt  
(Stud. Mag., Dipl.-Päd.: Bereich 8  
Do. 11–13 (2stündig)
- Hauptseminar**
138. Neuere Untersuchungen zur  
Motivationspsychologie Manz  
(Stud. Mag., Dipl.-Päd.: Bereich 1;  
Stud. Sek. II: EWK 2.1; LPO B2)  
Di. 9–11 (2stündig)
- Für Hörer aller Fakultäten**  
Vorlesung und Übung
139. Einführung in die Videoproduktion Manz  
Fr. 11–13 und 14–16 (4stündig)

## IV. Sozialwissenschaften Soziologie

### Vorlesungen

140. Theorien der Gesellschaft München  
Mi. 9–11 (2stündig)  
Geb. 23.31, Ebene 04, Raum 30
141. Kultur und Gesellschaft München  
Mi. 11–13 (2stündig)  
Gebäude 23.31, Ebene 04, Raum 30

### Proseminare

142. Soziologie der Arbeit Aretz  
Mo. 14–16 (2stündig)  
Gebäude 23.31, Ebene Or, Raum 30
143. Sozialwissenschaftliche Jugendtheorien Elting  
Do. 11–13 (2stündig)  
Gebäude 23.31, Ebene 04, Raum 30
144. Zur Soziologie der Familie Elting  
Do. 16–18 (2stündig)  
Gebäude 23.31, Ebene 04, Raum 30
145. Die Protestantismusstudie Max Webers Gephart  
Di. 9–11 (2stündig)  
Gebäude 23.31, Ebene 04, Raum 30
146. Soziologie der Stadt Gephart  
Do. 9–11 (2stündig)  
Gebäude 23.31, Ebene 04, Raum 30
147. Soziologie der Massenkommunikation Radtke  
Do. 14–16 (2stündig)  
Gebäude 23.31, Ebene 04, Raum 30

### Übungen

148. Einführung in die Soziologie Eiben  
Mo. 11–13 und  
Do. 11–13 (4stündig)  
Gebäude 23.31, Ebene 04, Raum 30
149. Analyse neuerer Forschungsergebnisse der  
qualitativen Sozialforschung Elting  
Mi. 14–16 (2stündig)  
Gebäude 23.31, Ebene 04, Raum 22
150. Methoden der empirischen Saurwein  
Sozialforschung II  
Di. 11–13 und  
Di. 14–16 (4stündig)  
Gebäude 23.31, Ebene 04, Raum 30

### Hauptseminare

151. Arbeit und Wertwandel. Eder  
Zur Diskussion um den Wandel  
der Arbeitsethik  
Di. 13–?  
Gebäude 23.31, Ebene 04, Raum 22

- |      |   |          |
|------|---|----------|
| 152. | Strukturen sozialer Ungleichheit<br>Mi. 14–16 (2stündig)<br>Gebäude 23.31, Ebene 04, Raum 30<br><b>Oberseminare</b> | Münch    |
| 153. | Kolloquium für Examinanden<br>(2stündig) nach Vereinbarung  | Lowinski |
| 154. | Angewandte Soziologie<br>Mi. 18–20 (2stündig)<br>Gebäude 23.31, Ebene 04, Raum 22                                   | Münch    |

## Politikwissenschaft

### Vorlesungen

- |      |  |       |
|------|--|-------|
| 155. | Einführung in die Politikwissenschaft mit<br>besonderer Berücksichtigung der Ideengeschichte<br>Di. 11–13 (2stündig)<br>Gebäude 23.32, Ebene 04, Raum 76 | Boldt |
| 156. | Einführung in das politische System der<br>Bundesrepublik Deutschland<br>Mi. 14–16 (2stündig)<br>Gebäude 23.32, Ebene 04, Raum 76                        | Flohr |

### Proseminare

- |      |  |       |
|------|--|-------|
| 157. | Das politische System der USA<br>Di. 9–11 (2stündig)<br>Gebäude 23.32, Ebene 04, Raum 63             | Reh   |
| 158. | Politische Philosophie<br>Do. 14–16 (2stündig)<br>Gebäude 23.32, Ebene 04, Raum 76                   | Flohr |
| 159. | Ausgewählte Probleme der Kommunalpolitik<br>Do. 11–13 (2stündig)<br>Gebäude 23.32, Ebene 04, Raum 63 | Weiß  |

### Hauptseminare

- |      |   |              |
|------|---|--------------|
| 160. | Biopolitics<br>Mi. 16–18 (2stündig)<br>Gebäude 23.32, Ebene 04, Raum 76                       | Flohr        |
| 161. | Grundrechte in Theorie und Praxis<br>Mo. 16–18 (2stündig)<br>Gebäude 23.32, Ebene 04, Raum 76 | Boldt/Lisken |

### Oberseminar

- |      |   |       |
|------|---|-------|
| 162. | Besprechung von Forschungsprojekten<br>Do. 16–18 (2stündig)<br>Gebäude 23.32, Ebene 04, Raum 76 | Flohr |
|------|---|-------|

## Übungen

163. Quellenkunde zur Politikwissenschaft  
Mo. 11–13 (2stündig)  
Gebäude 23.32, Ebene 04, Raum 76 Reh
164. Übung zur Vorlesung  
„Einführung in das politische System  
der Bundesrepublik Deutschland“  
Mo. 11–13 (2stündig)  
Gebäude 23.32, Ebene 04, Raum 63 Pöhls
165. Lektürekurs „Schriften zum Parlamentarismus“  
Mi. 11–13 (2stündig)  
Gebäude 23.32, Ebene 04, Raum 76 Boldt
166. Entwicklung und aktuelle Probleme von  
Presse und Rundfunk  
Mi. 14–16 (2stündig)  
Gebäude 23.32, Ebene 04, Raum 63 Köhler
167. Landespolitisches Colloquium:  
Ausgewählte Probleme der Landespolitik  
Di. 18–20 (2stündig, 14täglich)  
Gebäude 23.32, Ebene 04, Raum 63 Boldt/Dammeyer/Reh
168. Einführung in die Finanzpolitik  
Mo. 18–20 (2stündig)  
Gebäude 23.32, Ebene 04, Raum 63 Adam

## V. Geschichte

### Vorlesungen

169. Römische Verfassungsgeschichte  
Di. und Do. 9–10 (2stündig)  
Gebäude 23.31, Ebene 02, Raum 26 Kienast
170. Übung zur Vorlesung  
Do. 10–11 (1stündig)  
Gebäude 23.31, Ebene 02, Raum 26 Kienast
171. Die Geschichte Makedoniens  
Mi. und Fr. 9–10 (2stündig)  
Gebäude 23.31, Ebene 02, Raum 26 v. Haehling
172. Übung zur Vorlesung  
Fr. 10–11 (1stündig)  
Gebäude 23.31, Ebene 02, Raum 26 v. Haehling
173. Der Aufgang Europas im 12. Jahrhundert  
Mi. 11–13, Do. 15–16 (3stündig)  
Hörsaal 3E Semmler
174. Die Geschichtswissenschaft im  
20. Jahrhundert  
Mo., Mi. 11–12 (2stündig)  
Hörsaal: Mo. 3E, Mi. 3F Mommsen
175. Deutschland zwischen Wiener Kongreß  
und Revolution von 1848  
Mo. 11–12, Di. 10–11 (2stündig)  
Hörsaal 3F Lönne

- |                                       |  |              |
|---------------------------------------|--|--------------|
| 176.                                  | Geschichte der Französischen Revolution<br>Mi. 14–16, Do. 15–16 (3stündig)<br>Hörsaal 3F   | Müller       |
| 177.                                  | Geschichte der Hexenprozesse<br>Mo. 12–13, Do. 11–12 (2stündig)<br>Hörsaal 3E  | Schormann    |
| 178.                                  | Europäische Verfassungsgeschichte<br>der Neuzeit im Vergleich<br>Do. 14–15, Fr. 12–13 (2stündig)<br>Do. Hörsaal 3E, Fr. Hörsaal 3F | Weber        |
| 179.                                  | Internationale Beziehungen in den<br>30er Jahren<br>Mi. 9–11 (2stündig)<br>Hörsaal 3E  | Hüttenberger |
| 180.                                  | Frankreich im 16. Jahrhundert<br>Di., Mi. 11–12 (2stündig)<br>Gebäude 23.31, Ebene U1, Raum 66                                     | Molitor      |
| 181.                                  | Übung zur Vorlesung<br>Mi. 12–13 (1stündig)<br>Gebäude 23.31, Ebene U1, Raum 66  | Molitor      |
| 182.                                  | Vorgeschichte und Geschichte<br>der Tschechoslowakei bis 1968<br>Mo. u. Mi. 10–11 (2stündig)<br>Hörsaal 3F                         | Hecker       |
| 183.                                  | Die deutsch-osteuropäischen Beziehungen<br>in der Zwischenkriegszeit<br>Mo. 16–17 (1stündig)<br>Gebäude 23.31, Ebene 02, Raum 24   | Hecker       |
| 184.                                  | Wirtschaftsgeschichte der USA<br>im 20. Jahrhundert<br>Do. 8–10 (2stündig)<br>Gebäude 23.31, Ebene 02, Raum 27                     | Hardach      |
| 185.                                  | Geschichte der DDR<br>Di., Mi. 10–11 (2stündig)<br>Gebäude 23.31, Ebene 02, Raum 26  | Süssmuth     |
| <br><b>Archäologische Vorlesung</b>   |  |              |
| 186.                                  | Wanddekorationen in der<br>griechisch-römischen Antike<br>Mo. 16–18 (2stündig)<br>Gebäude 23.31.00, Hörsaal 3F                     | Büsing       |
| <br><b>Übungen zu den Vorlesungen</b> |  |              |
| 187.                                  | Der Aufgang Europas im 12. Jahrhundert<br>Do. 14–15 (1stündig)<br>Gebäude 23.31, Ebene 02, Raum 26                                 | Semmler      |
| 188.                                  | Übung zur Vorlesung:<br>Die Geschichtswissenschaft im 20. Jahrhundert<br>Mo. 12–13 (1stündig)<br>Gebäude 23.31, Ebene 02, Raum 26  | Mommsen      |

189. Übung zur Vorlesung: Deutschland zwischen  
Wiener Kongreß und Revolution von 1848  
Di. 11–12 (1stündig)  
Gebäude 23.31, Ebene 02, Raum 26 Lönne
190. Geschichte der Französischen Revolution Müller  
Fr. 15–16 (1stündig)  
Gebäude 23.31, Ebene 02, Raum 27
191. Geschichte der Hexenprozesse Schormann  
Do. 12–13 (1stündig)  
Gebäude 23.31, Ebene 02, Raum 27
192. Europäische Verfassungsgeschichte Weber  
der Neuzeit im Vergleich  
Do. 15–16 (1stündig)  
Gebäude 23.31, Ebene 02, Raum 27
193. Übung zur Vorlesung Hüttenberger  
Mi. 12–13 (1stündig)  
Gebäude 23.31, Ebene 02, Raum 26
194. Vorgeschichte und Geschichte Hecker  
der Tschechoslowakei bis 1968  
Mo. 11–12 (1stündig)  
Gebäude 23.31, Ebene 02, Raum 24
195. Die deutsch-osteuropäischen Beziehungen Hecker  
in der Zwischenkriegszeit  
Mo. 17–18 (1stündig)  
Gebäude 23.31, Ebene 02, Raum 24
196. Übung zur Vorlesung Süssmuth  
Geschichte der DDR.  
Mi. 11–12 (1stündig)  
Gebäude 23.31, Ebene 02, Raum 26
- Proseminare**
197. Der Bundesgenossenkrieg v. Vacano  
Fr. 14–16 (2stündig)  
Gebäude 23.31, Ebene 05, Raum 22
198. Marc Aurel R. Ziegler  
Di. 16–18 (2stündig)  
Gebäude 23.31, Ebene 02, Raum 27
199. Alexander der Große W. Ziegler  
Di. 16–18 (2stündig)  
Gebäude 23.31, Ebene 02, Raum 24
200. Der Alltag der Bauern- und Semmler  
Handwerkerfamilie im Frühmittelalter  
Di. 9–11 (2stündig)  
Gebäude 23.31, Ebene 02, Raum 27
201. Streit um das Land Linn zwischen dem Hoffmann  
Erzbischof von Köln und dem Grafen von Kleve  
1391/92  
Mo. 16–18 (2stündig)  
Gebäude 23.31, Ebene 02, Raum 22
202. Bismarck und der Kulturkampf Schwentker  
Di. 11–13 (2stündig)  
Gebäude 23.31, Ebene 02, Raum 27

- |      |  |              |
|------|--|--------------|
| 203. | Der Umbau des Deutschen Reiches 1878<br>Do. 14—16 (2stündig)<br>Gebäude 23.31, Ebene 02, Raum 24   | Wüstemeyer   |
| 204. | Der Wiener Kongreß 1814/15<br>Fr. 16—18 (2stündig)<br>Gebäude 23.31, Ebene 02, Raum 27   | Müller       |
| 205. | Der niederländische Aufstand<br>Mo. 14—16 (2stündig)<br>Gebäude 23.31, Ebene 02, Raum 26   | Schormann    |
| 206. | Der Begriff der Arbeit<br>im 20. Jahrhundert<br>Mo. 16—18 (2stündig)<br>Gebäude 23.31, Ebene 02, Raum 27   | Hüttenberger |
| 207. | Deutsche Agrargeschichte vom Ersten bis<br>zum Zweiten Weltkrieg<br>Di. 14—16 (2stündig)<br>Gebäude 23.31, Ebene 02, Raum 26   | Wiesemann    |
| 208. | Die deutsche Frage<br>Mo. 14—16 (2stündig)<br>Gebäude 23.31, Ebene U1, Raum 66   | Hoebink      |
| 209. | Indochina — (Vietnam, Kambodscha, Laos):<br>Kolonialgeschichte und moderne Entwicklung<br>Fr. 9.30—11 s. t.<br>Gebäude 23.31, Ebene 02, Raum 22                          | Schmidt      |
| 210. | Probleme des Ständewesens<br>Di. 9—11 (2stündig)<br>Gebäude 23.31, Ebene 02, Raum 24   | Engelbrecht  |
| 211. | Proseminar zur Osteuropäischen Geschichte<br>Mi. 11—13 (2stündig)<br>Gebäude 23.31, Ebene 02, Raum 22  | Caumanns     |
| 212. | Wirtschaftsgeschichte der Weimarer Republik, 1924—33<br>Mi. 16—18 (2stündig)<br>Gebäude 23.31, Ebene 05, Raum 22   | Nocken       |
| 213. | Einführung in die Didaktik der<br>Geschichte am Beispiel: Geschichte der DDR<br>Di. 14—16 (2stündig)<br>Gebäude 23.31, Ebene U1, Raum 66                                 | Schoenauer   |
| 214. | Kolonialagitation und Interessenverbände<br>im deutschen Kaiserreich:<br>Erstellung eines Unterrichtsmodells<br>Mi. 14—16 (2stündig)<br>Gebäude 23.31, Ebene U1, Raum 66 | Mädig        |

### Übungen

- |      |   |            |
|------|---|------------|
| 215. | Zur Topographie des antiken Mittelaltens<br>Do. 18—20 (2stündig)<br>Gebäude 23.31, Ebene 05, Raum 22                  | v.Vacano   |
| 216. | Einführung in die Münzprägung<br>der römischen Kaiserzeit<br>Mo. 11—13 (2stündig)<br>Gebäude 23.31, Ebene 05, Raum 22 | R. Ziegler |

- |      |  |                                  |
|------|--|----------------------------------|
| 217. | Grundkurs zur Römischen Republik II<br>Fr. 16–18 (2stündig)<br>Gebäude 23.31, Ebene 05, Raum 22  | Dickermann                       |
| 218. | Lektüre lateinischer Quellen<br>Mo. 18–20 (2stündig)<br>Gebäude 23.31, Ebene 02, Raum 26   | Opitz                            |
| 219. | Hilfswissenschaftliche Übung zur<br>mittelalterlichen Geschichte<br>Do. 16–18 (2stündig)<br>Gebäude 23.31, Ebene 02, Raum 24   | N. N.                            |
| 220. | Max Weber<br>Mo. 14–16 (2stündig)<br>Gebäude 23.31, Ebene 02, Raum 22  | Schwentker                       |
| 221. | Arbeitsgemeinschaft zur italienischen<br>Geschichte des 19. und 20. Jahrhunderts<br>Fr. nachmittags (14täglich, 2stündig)<br>Ort und Zeit nach Vereinbarung                | Lönne                            |
| 222. | Sozialdarwinistische Theorien im Vergleich:<br>Deutschland-Frankreich-England im<br>19. und 20. Jahrhundert<br>Mi. 9–11 (2stündig)<br>Gebäude 23.31, Ebene 02, Raum 27     | Krumeich                         |
| 223. | Nationalfeiertage im 19. Jahrhundert<br>Do. 11–13 (2stündig)<br>Gebäude 23.31, Ebene 02, Raum 22   | Krumeich                         |
| 224. | Institutionen und Konzepte der Politischen<br>Bildung in der Bundesrepublik Deutschland<br>Di. 14–16 (2stündig)<br>Gebäude 23.31, Ebene 02, Raum 24                        | Wüstemeyer                       |
| 225. | Technik wissenschaftlichen Arbeitens<br>Do. 11–13 (2stündig)<br>Gebäude 23.31, Ebene 02, Raum 26   | Wüstemeyer                       |
| 226. | Vergleitet – emanzipiert – integriert?<br>Juden in Deutschland zwischen Ancien<br>Regime und Weimarer Republik<br>Mo. 11–13 (2stündig)<br>Gebäude 23.31, Ebene U1, Raum 66 | Bruckhaus/<br>Rombeck-Jaschinski |
| 227. | Wirtschaft und Gesellschaft<br>in der Frühen Neuzeit<br>Do. 11–13 (2stündig)<br>Gebäude 23.31, Ebene 05, Raum 22   | Engelbrecht                      |
| 228. | Robespierre<br>Fr. 14–16 (2stündig)<br>Gebäude 23.31, Ebene U1, Raum 66  | Molitor                          |
| 229. | Wirtschaftsgeschichte der Sklaverei<br>Do. 17–18 (1stündig)<br>Gebäude 23.31, Ebene 05, Raum 22  | Nocken                           |
| 230. | Wirtschaftshistorische Praxisstudien:<br>Berufsfeldexkursionen für Hauptfachstudenten<br>Nach Vereinbarung (4stündig)  | Hardach                          |



231. Auswahl und Präsentation historischer Inhalte in der Erwachsenenbildung  
Di. 14–16 (2stündig)  
Gebäude 23.31, Ebene 02, Raum 27 Mäding
232. Alltagsleben und politischer Wandel am Beispiel der Volksrepublik China  
Mi. 11–13 (2stündig)  
Gebäude 23.31, Ebene 02, Raum 27 Mäding
233. Die Einrichtung eines stadthistorischen Museums zur Geschichte des 19. und 20. Jahrhunderts  
Theoretische Übung und praktische Umsetzung  
Do. 16–18 (2stündig)  
Clemens-Sels-Museum, Neuss Tauch
- Übungen/Grundkurse**
234. Französische Geschichte vom 1. Weltkrieg bis zum Ende der 4. Republik  
Di. 11–13 (2stündig)  
Gebäude 23.31, Ebene 02, Raum 24 Wüstemeyer
235. Zur Geschichte des Zionismus  
Mo. 16–18 (2stündig)  
Gebäude 23.31, Ebene U1, Raum 66 Wiesemann
236. Grundkurs Südosteuropäische Geschichte: Die Osmanen II  
Di. 14–16 (2stündig)  
Gebäude 23.31, Ebene 02, Raum 22 Daugsch
237. Altrussisch für Historiker:  
Quellen zur russischen Stadtgeschichte  
Di. 16–18 (2stündig)  
Gebäude 23.31, Ebene 02, Raum 22 Daugsch
- Grundkurse**
238. Die Zeit der Salier  
Do. 9–11 (2stündig)  
Gebäude 23.31, Ebene 02, Raum 24 Riethmüller
239. Industrielle Revolution  
Do. 16–17 (1stündig)  
Gebäude 23.31, Ebene 05, Raum 22 Nocken
- Hauptseminare**
240. Probleme der Geschichte des kleinasiatischen Griechentums  
Do. 16–18 (2stündig)  
Gebäude 23.31, Ebene 02, Raum 26 Kienast
241. Theorie und Praxis des 'bellum iustum' in der Geschichte des republikanischen Rom  
Di. 11–13 (2stündig)  
Gebäude 23.31, Ebene 05, Raum 22 v. Haehling
242. Spätmerowingische Fürstentümer an der Peripherie des Frankenreiches  
Mi. 18–20 (2stündig)  
Gebäude 23.31, Ebene 02, Raum 24 Semmler
243. Renovatio regni Francorum  
Mi. 9–11 (2stündig)  
Gebäude 23.31, Ebene 02, Raum 24 Graf Finckenstein

- |      |  |              |
|------|--|--------------|
| 244. | Die Befreiung der Kolonien. Der Prozeß der Dekolonisation 1918—1970<br>Mi. 16—18 (2stündig)<br>Gebäude 23.31, Ebene 02, Raum 24  | MommSEN      |
| 245. | Das Verhältnis von Katholizismus und Nationalsozialismus<br>Mo. 14—16 (2stündig)<br>Gebäude 23.31, Ebene 02, Raum 27   | Lönne        |
| 246. | Probleme der englischen Geschichte des 17. Jahrhunderts<br>Do. 11—13 (2stündig)<br>Gebäude 23.31, Ebene 02, Raum 24  | Müller       |
| 247. | Der „Modernismus“ und „Antimodernismus“ in Deutschland (ca. 1900—1914)<br>Mo. 11—13 (2stündig)<br>Gebäude 23.31, Ebene 02, Raum 27                                     | Weber        |
| 248. | Regierung Erhard<br>Mo. 10—12 (2stündig)<br>Gebäude 23.31, Ebene 02, Raum 26   | Hüttenberger |
| 249. | Die Ordnung des politischen Lebens in der Bundesrepublik Deutschland<br>Di. 11—13 (2stündig)<br>Gebäude 23.31, Ebene 02, Raum 22                                       | Hoebink      |
| 250. | Die Modernisierung der Territorialverfassung in der Frühen Neuzeit<br>Fr. 11—13 (2stündig)<br>Gebäude 23.31, Ebene U1, Raum 66   | Molitor      |
| 251. | Politische Bewegungen in Osteuropa vom Wiener Kongreß bis zum Ersten Weltkrieg<br>Mi. 11—13 (2stündig)<br>Gebäude 23.31, Ebene 02, Raum 24                             | Hecker       |
| 252. | Hauptseminar zur Bevölkerungsgeschichte<br>Do. 18—19.30 (2stündig)<br>Gebäude 23.31, Ebene 02, Raum 24   | Hardach      |
| 253. | Die Bundesrepublik Deutschland aus der Sicht der DDR.<br>Analyse von Printmedien und Fernsehaufzeichnungen<br>Mo. 14—16 (2stündig)<br>Gebäude 23.31, Ebene 02, Raum 24 | Süssmuth     |
| 254. | Geschichtswissenschaft, Geschichtsunterricht und Staatsbürgerkunde in der DDR<br>Mo. 16—18 (2stündig)<br>Gebäude 23.31, Ebene 02, Raum 26                              | Süssmuth     |

#### **Oberseminare**

- |      |  |         |
|------|--|---------|
| 255. | Ausgewählte Probleme der Alten Geschichte<br>14tägig nach Vereinbarung (4stündig)                                | Kienast |
| 256. | Ausgewählte Probleme zur neueren Geschichte<br>Mo. 18—20 (14tägig, 2stündig)<br>Gebäude 23.31, Ebene 02, Raum 27 | MommSEN |

257. Aktuelle Themen der Geschichtswissenschaft  
Fr. nachmittags (14täglich, 2stündig)  
Ort und Zeit nach Vereinbarung Lönne
258. Besprechung von Examensarbeiten und  
Dissertationen  
(2stündig, nach Vereinbarung) Weber
259. Colloquium zur Landesgeschichte  
für Doktoranden und Examenskandidaten  
Mi. 15–17 (2stündig) Hüttenberger/Molitor  
Gebäude 23.31, Ebene 02, Raum 26
260. Colloquium für Doktoranden, Staatsexamenskandidaten  
und für fortgeschrittene Studenten  
(persönliche Anmeldung erforderlich)  
Zeit und Ort nach Vereinbarung Hecker
261. Wirtschaftshistorisches Oberseminar  
Nach Vereinbarung (2stündig) Hardach
262. Wirtschaftshistorisches Exerzitium und Kolloquium  
über das Mittelalter für Examenskandidaten  
Nach Vereinbarung (4stündig) Hardach
263. Kolloquium für Doktoranden und  
Examenskandidaten  
Mi. 16–18 (14täglich) Süssmuth  
Gebäude 23.31, Ebene 05, Raum 78

#### Lektürekurse

264. Vita Meinwerci  
Fr. 9–11 (2stündig) Graf Finckenstein  
Gebäude 23.31, Ebene 02, Raum 24
- 264a. Lektürekurs  
Di. 16–18 (2stündig) Kasten  
Gebäude 23.31, Ebene 02, Raum 26
265. Einführung in das Latein des Mittelalters  
Di. 9–11 (2stündig) Epp  
Gebäude 23.31, Ebene 02, Raum 22

#### Sprachkurse

266. Französisch für Historiker I  
Di. 9–11 (2stündig) Cornelissen  
Gebäude 23.31, Ebene U1, Raum 66
267. Französisch für Historiker II  
Di. 11–13 (2stündig) Cornelissen  
Gebäude 23.31, Ebene 02, Raum 22
268. Ungarisch für Historiker  
Zeit und Ort nach Vereinbarung Hauszmann
269. Russisch für Historiker  
Mi. 16–18 (2stündig) Tebarth  
Gebäude 23.31, Ebene 02, Raum 22
270. Polnisch für Historiker  
Mi. 14–16 (2stündig) Caumanns  
Gebäude 23.31, Ebene 02, Raum 22

## Wirtschaftswissenschaft

### Vorlesungen

271. Einführung in die Betriebswirtschaftslehre IV: Unternehmensführung  
Di. 16–18 (2stündig)  
Gebäude 23.31, Ebene 05, Raum 22 Bracht
272. Außenwirtschaft  
Di. 14–16 (2stündig)  
Gebäude 23.31, Ebene 05, Raum 22 Schaal

### Übungen

273. Die Europäische Gemeinschaft (EG) und der Rat für gegenseitige Wirtschaftshilfe (RGW/COMECON) – vergleichende Darstellung in audio-visuellen Medien – Konvergenz und Divergenz der Wirtschaftsordnungen  
Mo. 14–16 (2stündig)  
Gebäude 23.31, Ebene 05, Raum 22 Kitsche
274. Grundkurs Wirtschaftswissenschaften (Einführung in die Betriebs- und Volkswirtschaftslehre)  
Mi. 14–16 (2stündig)  
Gebäude 23.31, Ebene 05, Raum 22 Landmesser
275. Wirtschaftsrechnen  
Mo. 9–11 (2stündig)  
Gebäude 23.31, Ebene 05, Raum 22 Landmesser
276. Einführung in die beschreibende Statistik  
Do. 14–16 (2stündig)  
Gebäude 23.31, Ebene 05, Raum 22 Weiß

## VI. Kunstgeschichte

### Vorlesung

277. Altniederländische Malerei  
Do. 11–13 (2stündig)  
Hörsaal 3F Poeschke

### Proseminar

278. Übung zur Vorlesung  
(Zeit und Ort s. Aushang) Poeschke

### Proseminar

279. Deutsche Skulptur der Stauferzeit  
(Zeit und Ort s. Aushang) Poeschke

### Hauptseminar

280. Delacroix  
(Zeit und Ort s. Aushang) Poeschke

### **Übung**

281. Probleme der Denkmalpflege  
Mi. 9–12 (3stündig)  
Gebäude 23.31, Ebene 05, Raum 22 Schulze

### **Übung**

282. Historienmalerei  
Di. 16–18 (2stündig)  
Kunstmuseum, Ehrenhof 3–5, Studiensaal Andree

### **Archäologische Vorlesung**

283. Wanddekorationen in der griechisch-römischen Antike  
Mo. 16–18 (2stündig)  
Gebäude 23.31, Hörsaal 3F Büsing

### **Restaurierungskunde**

Seminar

284. Ästhetische und technologische Aspekte  
der Restaurierung moderner Kunst (II)  
Mi. 10–12 (2stündig)  
Restaurierungszentrum, Ehrenhof 3 a Althöfer

## **VII. Allgemeine Sprachwissenschaft**

### **Vorlesungen**

285. Semantik  
Mi. 11–13 (2stündig) Wunderlich
286. Tutorium zur Vorlesung  
Mo. 16–18 (2stündig)
287. Einführung in die Computerlinguistik  
Di. 11–13 (2stündig) Kilbury
288. GPSG  
Di. 16–18 (2stündig) Kilbury

### **Proseminare**

289. Grundkurs I: Einführung in die Sprachwissenschaft  
Fr. 11–13 (2stündig)  
Tutorium A Mi. 14–16 (2stündig)  
Tutorium B Do. 9–11 (2stündig) Clahsen
290. Empirikurs III: Grammatische Methoden  
Mi. 16–18 (2stündig)  
Tutorium Fr. 9–11 (2stündig) Wunderlich
291. Einführung in die Logik  
Mo. 11–13 (2stündig)  
Tutorium Fr. 9–11 (2stündig) Löbner
292. Einführung in LISP  
Mo. 16–18 (2stündig) N. N.
293. Einführung in PROLOG  
Fr. 16–18 (2stündig) N. N.

### **Seminare**

- |      |  |            |
|------|--|------------|
| 294. | GB-Syntax<br>Mo. 14–16 (2stündig)                  | Wiese      |
| 295. | Lexikologie: Verben<br>Do. 14–16 (2stündig)        | Wunderlich |
| 296. | Tempus und Aspekt<br>Di. 14–16 (2stündig)          | Löbner     |
| 297. | Sprache und Musik<br>Fr. 14–16 (2stündig)          | Wiese      |
| 298. | Probleme der Lexikographie<br>Mo. 11–13 (2stündig) | Gottlieb   |
| 299. | Seminar zur Vorlesung GPSG<br>Do. 16–18 (2stündig) | Kilbury    |

### **Sprachen**

- |      |  |                  |
|------|--|------------------|
| 300. | Baskisch II<br>Do. 16–18 (2stündig)  | Hurch            |
| 301. | Ungarisch I<br>Di. 9–11 (2stündig)   | Schwarz          |
| 302. | Hindi I<br>Mi. 9–11 (2stündig)   | Ghosh-Schellhorn |
| 303. | Althebräisch<br>Do. 11–13 (2stündig)   | Jonas            |
| 304. | Neugriechisch (für Hörer aller Fakultäten)<br>Mi. 14–16 (2stündig) für Anfänger<br>Mi. 16–18 (2stündig) für Fortgeschrittene | Schipke          |

### **Hauptseminare**

- |      |   |         |
|------|---|---------|
| 305. | Zweitspracherwerb<br>Do. 11–13 (2stündig)     | Clahsen |
| 306. | Zweistufenmorphologie<br>Mi. 14–16 (2stündig) | Kilbury |

### **Kolloquium**

- |      |   |            |
|------|---|------------|
| 307. | Sprachwissenschaftliche Forschungen<br>Do. 18–20 (2stündig) | Wunderlich |
|------|---|------------|

## **VIII. Klassische Philologie**

### **Vorlesungen**

- |      |   |          |
|------|---|----------|
| 308. | Die Fabel in der Antike<br>Mo./Di. 11–13 (4stündig) | Opelt    |
| 309. | Die griechische Tragödie<br>Do./Fr. 9–10 (2stündig) | Manuwald |

310. Archäologische Vorlesung:  
Wanddekorationen in der  
griechisch-römischen Antike  
Mo. 16–18 (2stündig) Büsing
- Einführungs-Proseminar**
311. Einführung in die Klassische Philologie Häußler  
Mi. 14–16 (2stündig)
- Proseminare**
312. Aischylos, Choephoron Weißberger  
Do. 11–13 (2stündig)
313. Phaedrus Wissemann  
Mo. 9–11 (2stündig)
- Hauptseminare**
314. Euripides, Medea Manuwald  
Fr. 11–13.15 (3stündig)
315. Plautus, Persa Opelt  
Mo. 14–16 (2stündig)
316. Horaz, Oden Manuwald  
Do. 16–18.15 (3stündig)
- Kolloquium**
317. Texte zur älteren Kirchengeschichte Opelt  
nach Vereinbarung (2stündig)
- Fachdidaktische Übung**
318. Das Schulpraktikum: Vor-, Nachbereitung Heimbecher  
und Begleitung schulpraktischer Tätigkeiten  
während des Studiums der Klassischen Philologie  
Mo. 11–13 (2stündig)
- Übung zur Metrik**
319. Einführung in die lateinische Metrik Heimbecher  
Mi. 9–11 (2stündig)
- Sprachübungen**
320. Übungen zur griechischen Grammatik Weißberger  
Do. 14–16 (2stündig)
321. Griechische Stilübungen, Unterstufe Weißberger  
Di. 14–16 (2stündig)
322. Griechische Stilübungen, Oberstufe Magirus-Gärtner  
Fr. 14–16 (2stündig)
323. Lateinisch-deutsche Übersetzungsübungen Weißberger  
Mi. 16–18 (2stündig)
324. Übungen zur lateinischen Grammatik Wissemann  
Di. 9–11 (2stündig)
325. Lateinische Stilübungen, Unterstufe I Heimbecher  
Mo./Fr. 9–11 (4stündig)

- |   |  |            |
|---|--|------------|
| 326.  | Lateinische Stilübungen, Unterstufe II<br>Di./Do. 16–18 (4stündig)                                     | Greub      |
| 327.  | Lateinische Stilübungen, Oberstufe<br>Mo./Mi. 18–19.30 (4stündig)                                      | Brinckmann |
| <b>Lektürekurse</b>                               |  |            |
| 328.  | Herodot<br>Di. 9–11 (2stündig)   | Heimbecher |
| 329.  | Horaz, Oden<br>Mi. 11–13 (2stündig)  | Heimbecher |
| <b>Sprachwissenschaftliche Übung</b>              |  |            |
| 330.  | Sprachwissenschaftliche Interpretation<br>archaischer lateinischer Inschriften<br>Mi. 14–16 (2stündig) | Höfer      |
| <b>Vorbereitungskurse für Graecum und Latinum</b> |  |            |
| 331.  | Griechisch I<br>Di./Do. 16.30–18 (4stündig)  | Opitz      |
| 332.  | Griechisch III<br>Mo./Do. 16–17.30 (4stündig)  | Brinckmann |
| 333.  | Latein I<br>Mo. 18–20, Mi. 16–18   | N. N.      |
| 334.  | Latein I<br>Mo./Do. 16–18 (4stündig)   | Exner      |
| 335.  | Latein II<br>Mo./Do. 16–17.30 (4stündig)   | Uebach     |
| 336.  | Latein III (Abschluß: Latinum)<br>Mi./Fr. 16–18 (4stündig)   | Greven     |
| 337.  | Latein III (Abschluß: Kleines Latinum)<br>Mo./Do. 18–20 (4stündig)                                     | Bölles     |

## IX. Germanistik

### Vorlesungen

- |      |  |                          |
|------|--|--------------------------|
| 338. | Einführung in die Germanistische<br>Sprachwissenschaft<br>Fr. 11–13 (2stündig) | Stötzel                  |
| 339. | Deutsche Literatur 1815 –1848<br>Mo./Di. 10–11 (2stündig)                      | Windfuhr                 |
| 340. | Übung zur Vorlesung: Deutsche Literatur<br>1815 –1848<br>Mo. 11–12 (1stündig)  | Windfuhr/<br>Mitarbeiter |
| 341. | Stadt- und Großstadtdichtung<br>Fr. 14–16 (2stündig)                           | Anton                    |



- |      |  |          |
|------|--|----------|
| 342. | Goethes „Faust“<br>Do. 16–18 (2stündig)  | Hörisch  |
| 343. | Moderne Romanpoetik<br>Mo. 14–16 (2stündig)  | Pott     |
| 344. | Neuere französische Tendenzen<br>Mo. 14–16 (2stündig)  | Tepe     |
| 345. | Literatur und Wissenschaft im<br>12. Jahrhundert<br>Do. 9–11 (2stündig)                                | Langer   |
| 346. | Höfischer Antikenroman<br>Mi. 14–16 (2stündig)   | Haupt    |
| 347. | Wozu Dichtung und Literatur?<br>Geschichtlicher Rückblick und Gegenwartsanalyse<br>Mi. 9–11 (2stündig) | Gössmann |
| 348. | Soziale Dialektologie<br>Mi. 11–13 (2stündig)  | Neuland  |

### Proseminare

- |      |  |               |
|------|--|---------------|
| 349. | Einführung in die Germanistische<br>Sprachwissenschaft<br>Do. 14–16 (2stündig)                   | G.Falkenberg  |
| 350. | Einführung in die Grundbegriffe der<br>Literaturwissenschaft<br>Di. 8–11 (3stündig)              | Cepl-Kaufmann |
| 351. | Einführung in die Grundbegriffe der<br>Literaturwissenschaft<br>Mi. 8–11 (3stündig)              | Cepl-Kaufmann |
| 352. | Einführung in die Grundbegriffe der<br>Literaturwissenschaft<br>Do. 16–18 (2stündig)             | Füllner       |
| 353. | Einführung in die Grundbegriffe der<br>Literaturwissenschaft<br>Di. 14–17 (3stündig)             | Hartkopf      |
| 354. | Einführung in die Grundbegriffe der<br>Literaturwissenschaft<br>Fr. 14–17 (3stündig)             | Neuhaus-Koch  |
| 355. | Einführung in die Grundbegriffe der<br>Literaturwissenschaft<br>Di. 11–14 (3stündig)             | Stauch        |
| 356. | Einführung in das Studium der älteren<br>deutschen Sprache und Literatur<br>Mi. 11–13 (2stündig) | Haupt         |
| 357. | Einführung in das Studium der älteren<br>deutschen Sprache und Literatur<br>Do. 14–16 (2stündig) | Haupt         |
| 358. | Einführung in das Studium der älteren<br>deutschen Sprache und Literatur<br>Di. 14–16 (2stündig) | Lehmann       |

359.	Einführung in das Studium der älteren deutschen Sprache und Literatur Mi. 14–16 (2stündig)	Matejovski
360.	Einführung in die Didaktik der deutschen Sprache und Literatur Di. 11–13 (2stündig)	Roth
361.	Zeichentheorie Di. 9–11 (2stündig)	Scharf
362.	Übersetzungstheorie Fr. 9–11 (2stündig)	Scharf
363.	Sprachkontakt Do. 16–18 (2stündig)	Liedtke
364.	Stereotyp und Bedeutung H. Putnam's Sprachphilosophie Di. 14–16 (2stündig)	Liedtke
365.	Phonetik und Phonologie des Deutschen Fr. 11–13 (2stündig)	G.Falkenberg
366.	Textlinguistik Mi. 11–13 (2stündig)	Schmitz-Berning
367.	Über Verfilmungen von Literatur Mi. 11–13 (2stündig)	H. G.Falkenberg
368.	Sprache und Politik Fr. 9–11 (2stündig)	Albrecht
369.	Metaphern und politischer Sprachgebrauch Mi. 16–18 (2stündig)	Musolff
370.	Literatur im Nationalsozialismus Mi. 11–14 (3stündig)	Hartkopf
371.	Das Wiener Volkstheater I Mi. 14–17 (3stündig)	Hartkopf
372.	Fontane-Romane I Do. 11–14 (3stündig)	Hartkopf
373.	Exil oder Restauration: Autorinnen nach 1848 Fr. 11–13 (2stündig)	Neuhaus-Koch
374.	Zur Geschichte der Erzähltheorie, Lessings „Laokoon“ Di. 14–16 (2stündig)	Stauch
375.	Theorie des Theaters. Brecht, Dürrenmatt, Ionesco Do. 11–14 (3stündig)	Stauch
376.	„Die deutsche Tragödie des 19. und 20. Jahrhunderts“ Do. 14–16 (2stündig)	Lindken
377.	Die literarische Grotteske Di. 11–14 (3stündig)	Cepl-Kaufmann
378.	Prosa des Expressionismus LÜ Mi. 11–14 (3stündig)	Cepl-Kaufmann
379.	Goethes Lyrik Fr. 9–11 (2stündig)	Göres

380.	Der späte Fontane Do. 9–11 (2stündig)	Hansen
381.	Europäische und deutsche Barocklyrik Mi. 14–16 (2stündig)	Anton
382.	Enzensberger: Die Wasserzeichen der Poesie Mo. 14–16 (2stündig)	Hörisch
383.	Literatur der Romantik Mi. 16–18 (2stündig)	Tepe
384.	Filmanalyse und Filmtheorie Di. 16–18 (2stündig)	Tepe/Holzapfel
385.	Literarisches Übersetzen: Zielsprache Deutsch Französisch–Deutsch Fr. 9–13 (4stündig, 14tägig)	de Sterio
386.	Textinterpretation: Die Darstellung des Mittelalters in Umberto Ecos „Der Name der Rose“ Do. 16–18 (2stündig)	Bastian
387.	Textinterpretation: Die deutschen Sagen der Brüder Grimm Mo. 11–13 (2stündig)	Brall
388.	Textinterpretation: Heinrich Kaufringer, Reimpaardichtung Di. 9–11 (2stündig)	Brandt
389.	Textinterpretation: Umschreibeprozesse. Zur Mittelalter-Rezeption in Poesie und Wissenschaft um 1800 Di. 16–18 (2stündig)	Kallweit
390.	Textinterpretation: Trauer und Melancholie in der mittelhochdeutschen Literatur Di. 11–13 (2stündig)	Küsters
391.	Textinterpretation: Friedrich von Hausen Mi. 16–18 (2stündig)	Langer
392.	Textinterpretation: Ruodlieb Fr. 11–13 (2stündig)	Zellmann
393.	Gotisch als Einführung in das Studium altgermanischer Dialekte Mo. 11–13 (2stündig)	Becker
394.	Mittelhochdeutsche Lektüre und Übersetzung: Kudrun Mo. 14–16 (2stündig)	Brall
395.	Mittelhochdeutsche Lektüre und Übersetzung: Hartmann von Aue, Gregorius Mo. 16–18 (2stündig)	Hoffmann
396.	Mittelhochdeutsche Lektüre und Übersetzung: Heinrich von Veldeke, Eneide Do. 14–16 (2stündig)	Küsters
397.	Literaturverständnis und Literaturunterricht. Zeitgenössische Texte Mi. 14–16 (2stündig)	Gössmann

- |      |  |              |
|------|--|--------------|
| 398. | Schriftsprache<br>Mi. 14–16 (2stündig)   | Neuland      |
| 399. | Literatur im Lesebuch: zur schulischen<br>Vermittlung literarischer Texte im<br>19./20. Jahrhundert<br>Di. 16–18 (2stündig)  | Roth         |
| 400. | Kleine Prosaformen (Fabel, Parabel,<br>Kurzgeschichte, Essay):<br>Analyse – Gestaltung – Vermittlung<br>Mi. 16–18 (2stündig) | Roth         |
| 401. | Interpretation. Dramaturgie. Inszenierung<br>Mi. 14–16 (2stündig)  | Epping-Jäger |
| 402. | Politische und erotische Gedichte von<br>Heine, Weerth, Tucholsky, Brecht und Fried<br>Mo. 9–11 (2stündig)                   | Hauschild    |
| 403. | Heine und die Französische Revolution<br>Mi. 11–13 (2stündig)  | Kruse        |
| 404. | Theaterpädagogik: Erarbeitung eines<br>Theaterstücks<br>Mo. 14–18 (4stündig)   | Otto         |
| 405. | Sprecherzieherischer Grundkurs<br>Fr. 9–11 (2stündig)  | Ruck         |
| 406. | Sprecherzieherischer Aufbaukurs<br>Fr. 11–13 (2stündig)  | Ruck         |
| 407. | Heinrich Böll im Literaturunterricht<br>Di. 16–18 (2stündig)   | Salmen       |
| 408. | Schreiben (2)<br>Mi. 16–18 (2stündig)  | Seidel       |
| 409. | Sprechtechnischer Grundkurs<br>Do. 9–11 (2stündig)   | Scholz       |
| 410. | Sprechtechnischer Aufbaukurs<br>Do. 11–13 (2stündig)   | Scholz       |

### Hauptseminare

- |      |   |               |
|------|---|---------------|
| 411. | Lexikologie und Lexikographie<br>des Deutschen<br>Mo. 16–18 (2stündig)  | Stötzel       |
| 412. | Strukturalismus<br>Do. 9–11 (2stündig)                                  | Keller/Scharf |
| 413. | Die Struktur des neuhochdeutschen Tempussystems<br>Di. 11–13 (2stündig) | Tschauder     |
| 414. | Heines späte Lyrik<br>Mi. 11–13 (2stündig)                              | Windfuhr      |
| 415. | Literaturwissenschaftliche Stilkunde<br>Di. 14–16 (2stündig)            | Anton         |
| 416. | Wagners frühe Musikdramen<br>Di. 9.30–11 (2stündig)                     | Hörisch       |

417. Eichendorff Pott  
Di. 11–13 (2stündig)
418. Mythos Tepe  
Mi. 14–16 (2stündig)
419. Angewandte Literatursoziologie de Sterio  
Fr. 14–18 (4stündig, 14tägig)
420. Hartmann von Aue, Iwein Langer  
Mi. 14–16 (2stündig)
421. Träume in der mittelhochdeutschen Epik Haupt  
Do. 11–13 (2stündig)
422. Mediävistisches Hauptseminar N.N.
423. Dichtung und Religion: Hölderlin, Schlegel Gössmann  
Eichendorff, Heine, Droste  
Do. 16–18 (2stündig)
424. Sprache an Rhein und Ruhr Neuland  
Do. 14–16 (2stündig)

### Oberseminar

425. Berichte über wissenschaftliche Arbeiten Windfuhr  
(für Doktoranden und Examenkandidaten)  
2stündig nach Vereinbarung
426. Die Bedeutung der Französischen Revolution Gössmann  
für die deutschsprachige Literatur  
nach Vereinbarung

### Kolloquien

427. Kolloquium für Examenkandidaten Stötzel  
(2stündig nach Vereinbarung)
428. Sprachgeschichte und Heterogenität Stötzel/Liedtke/  
Mo. 18–20 (2stündig) Falkenberg
429. Kolloquium: Humboldt-Lektürekreis Scharf  
Di. 16–18 (2stündig)
430. Kolloquium für Examenkandidaten Anton  
Di. 16–18 (2stündig)
431. Kolloquium für Doktoranden und Hörisch  
Examenkandidaten  
Do. 18–20 (2stündig)
432. Kolloquium Pott  
(2stündig nach Vereinbarung)
433. Kolloquium Langer und  
Do. 18–20 (2stündig) Mitarbeiter
434. Kolloquium für Examenkandidaten Neuland  
Do. 16–18 (2stündig)
435. Schulpraktische Studien Roth  
(2stündig nach Vereinbarung)

## Übungen

436. Neuere Literatur zur germanistischen Linguistik  
Di. 18–20 (2stündig) Liedtke
437. Werkstatt: Literarisches Schreiben  
Mi. 18–21 (2stündig, 14tägig) Roth

## Niederländisch

438. Einführung in die niederländische Sprache I  
Fr. 14–16 (2stündig) Zellmann
439. Einführung in die niederländische Sprache II  
Mo. 14–16 (2stündig) Zellmann
440. Niederländisch für Fortgeschrittene  
De zaak Multatuli  
Mo. 11–13 (2stündig) Zellmann

## Lehr- und Forschungsgebiete Deutsch als Fremdsprache

### A. Weiterbildungsstudien

#### Proseminare (Zusatzqualifikation Deutsch als Fremdsprache)

441. Sprachleistungstests im Bereich DaF  
Do. 14–16 (2stündig) Bolten
442. Interkulturelle Kommunikation  
Mi. 14–16 (2stündig) Franzen
443. Landeskunde im Unterricht DaF  
Mo. 14–16 (2stündig) Höhne
444. Fachsprachenvermittlung  
Mi. 16–18 (2stündig) Krefting
445. Sprachkontakt  
Do. 16–18 (2stündig) Liedtke
446. Exilliteratur  
Di. 14–16 (2stündig) Ulrich
447. Zweitsprachenerwerbstheorien  
Mo. 16–18 (2stündig) N.N.

## Sprachkurse

448. Management-Zertifikat Deutsch als Fremdsprache für Interessenten aus Handel und Industrie  
Mo. 18.30–21.45 (4stündig)  
und 2 Blockseminare Rhetorik (je 18stündig) Bolten
449. Großes Sprachzertifikat Deutsch als Fremdsprache für Interessenten aus Handel und Industrie  
Di., Do. 18.30–21.45 (8stündig) Bolten u. a.
450. Kleines Sprachzertifikat Deutsch als Fremdsprache für Interessenten aus Handel und Industrie  
Mo., Mi. 18.30–21.45 (8stündig) Bolten u. a.

- |      |  |                           |
|------|--|---------------------------|
| 451. | Grundkurs Wirtschaftsdeutsch für<br>für ausländische Interessenten<br>aus Handel und Industrie<br>Di., Do. 18–21.15 (8stündig) | Bolten/Höhne              |
| 452. | Ferienkurse Deutsch als Fremdsprache<br>Mo. – Fr. 9–13 (20stündig)<br>(15.8. – 6.10.88)  | Franzen/Krefting<br>u. a. |

### Übung

- |      |   |                  |
|------|---|------------------|
| 453. | Vorbereitung auf das Unterrichtspraktikum DaF<br>Blockseminar nach Vereinbarung | Krefting/Franzen |
|------|---|------------------|

## B. Studienbegleitender Bereich

### Proseminar

- |      |   |               |
|------|---|---------------|
| 454. | Einführung in die Germanistik für<br>ausländische Studenten<br>Do. 16–18 (2stündig) | Bolten/Lubetz |
|------|---|---------------|

### Sprachkurse

- |      |  |          |
|------|--|----------|
| 455. | Strategien des Leseverstehens<br>fachwissenschaftlicher Texte<br>Mi. 18–19 (1stündig)                            | Liedtke  |
| 456. | Training des Hörverstehens<br>fachwissenschaftlicher Sprache<br>Mi. 19–20 (1stündig)                             | N. N.    |
| 457. | Erstellung schriftlicher<br>wissenschaftlicher Arbeiten<br>Do. 18–19 (1stündig)                                  | Liedtke  |
| 458. | Aufbaukurs für Postgraduierte<br>(Grammatik und Stilistik<br>wissenschaftlicher Sprache)<br>Mo. 18–20 (2stündig) | Krefting |

### Übungen

- |      |  |          |
|------|--|----------|
| 459. | Diskussion und freie Rede –<br>angewandte Rhetorik für Studenten im Fachstudium<br>21.1. – 22.1.89 (Wochenendveranstaltung)<br>Anmeldung bis 16.1.89   | N. N.    |
| 460. | Einführung in Terminologie und Studien-<br>organisation der philosophischen Fakultät<br>für ausländische Studenten<br>Blockveranstaltung in den Semesterferien<br>(1wöchig)                                    | Krefting |
| 461. | Einführung in Terminologie und Studien-<br>organisation der math.-naturwissenschaftlichen<br>und medizinischen Fakultät<br>für ausländische Studenten<br>Blockveranstaltung in den Semesterferien<br>(1wöchig) | Krefting |

### C. Studienvorbereitender Bereich

- |      |  |                  |
|------|--|------------------|
| 462. | Grundstufe A<br>Mo.–Fr. 9–16 (24stündig)   | Hachenberg u. a. |
| 463. | Grundstufe B<br>Mo.–Fr. 9–16 (20stündig)   | Hachenberg u. a. |
| 464. | Mittelstufe I<br>Mo.–Do. 9–16 (18stündig)  | Hachenberg u. a. |
| 465. | Mittelstufe II<br>Mo.–Do. 9–16 (18stündig) | Hachenberg u. a. |
| 466. | Prüfungskurs<br>Mo.–Do. 9–16 (16stündig)   | Hachenberg u. a. |

### Übungen

- |      |  |                  |
|------|--|------------------|
| 467. | Sprachlabor (Grund-, Mittel-, Oberstufe)<br>Mo.–Mi. 14–16 (je 2 stündig) | Hachenberg u. a. |
| 468. | Phonetik<br>Do. 14–16 (2stündig)   | Hachenberg       |
| 469. | Diskussion und freie Rede<br>Do. 9–11 (2stündig)                         | N. N.            |

## X. Anglistik

### Vorlesungen

- |      |  |                    |
|------|--|--------------------|
| 470. | Der britische Roman 1900–1950<br>Di. 11–13 (2stündig) LÜ   | Berger             |
| 471. | Literatur des 15. Jahrhunderts<br>Mo. 11–13 (2stündig)   | Busse              |
| 472. | Neue Wege der amerikanischen Literaturkritik<br>Do. 11–13 (2stündig)   | Claas              |
| 473. | Pragmatismus: Amerikanische Literatur und<br>amerikanisches Denken vom Ende des 19. bis<br>zur Mitte des 20. Jahrhunderts<br>Mi. 9–11 (2stündig) | Friedl             |
| 474. | Überseevarietäten des Englischen<br>Mi. 9–11 (2stündig) LÜ   | Legenhausen        |
| 475. | Utopien der Weltliteratur<br>Do. 9.30–11 (2stündig) LÜ   | Schulte Herbrüggen |

### Einführungsübungen für Studienanfänger

#### a) Literaturwissenschaftliche Einführungen

- |      |   |       |
|------|---|-------|
| 476. | Einführung in die englische<br>Literaturwissenschaft<br>Do., Fr. 9–11 (4stündig) LÜ | Beyer |
|------|---|-------|



477. Introduction into the Study of American Literature  
Mi. 9–11 (2stündig) Claas
478. Einführung in das Studium der englischen Literatur  
Di., Mi. 11–13 (4stündig) LÜ Haslag
- b) Sprachwissenschaftliche Einführungsübungen
479. Einführung in die englische Phonetik  
Mo. 14–16 (2stündig) v. Antropoff
480. Introduction to Phonetics  
Do. 9–11 (2stündig) Hooton
481. Einführung in die englische Phonetik  
Do. 14–16 (2stündig) Meyer
482. Grundkurs: Einführung in die englische Sprachwissenschaft  
Di., Do. 16–18 (4stündig) Meyer
483. English Phonetics  
Mi. 9–11 (2stündig) Nieroba
484. Grundkurs: Einführung in die englische Sprachwissenschaft  
Di., Mi. 9–11 (4stündig) Wolff
- c) Fachdidaktische Einführungsübungen
485. Einführung in die Fachdidaktik  
Mi. 9–11 (2stündig) Schroeder

### Proseminare

- a) Literaturwissenschaftliche Proseminare
486. Die Figur des Geistlichen in der englischen Literatur (von Chaucer bis Shaw)  
Fr. 11–13 (2stündig) LÜ Baumann
487. Literatur und Film: Graham Greene und Robert Bolt  
Fr. 9–11 (2stündig) Baumann
488. Henry Fielding: Joseph Andrews und Tom Jones  
Mi. 11–13 (2stündig) LÜ Berger
489. Arnold Wesker, Dramen  
Fr. 11–13 (2stündig) LÜ Beyer
490. F. Scott Fitzgerald, This Side of Paradise  
Mi. 11–13 (2stündig) Claas
491. Afrika als Schauplatz in englischer und amerikanischer Literatur  
Di. 11–13 (2stündig) Fischer
492. Jane Austen, Emma  
Mo. 14–16 (2stündig) Haslag
493. Ernest Hemingway, The Sun Also Rises  
Do. 11–13 (2stündig) LÜ Haslag

- |      |   |                    |
|------|---|--------------------|
| 494. | Der Faust-Stoff von Christopher Marlowe bis Thomas Mann<br>Mo. 14–16 (2stündig)     | Heinrich           |
| 495. | Great Canadian Novels: Robert Kroetsch, Gone Indian<br>Mi. 9–11 (2stündig)          | Müller             |
| 496. | Washington Irving: Kurzgeschichten und Essays<br>Mi. 11–13 (2stündig)               | Schiller           |
| 497. | Richard Wright, Native Son<br>Mi. 16–18 (2stündig)                                  | Schroeder          |
| 498. | Sir Thomas More, Utopia: Übersetzungsprobleme<br>Di. 11–13 (2stündig) LÜ            | Schulte Herbrüggen |
| 499. | Mittelenglische Lyrik<br>Do. 14–16 (2stündig)                                       | Springer           |
| 500. | Altenglische Elegien<br>Di. 14–16 (2stündig)  | Springer           |
| 501. | Theorie und Praxis des literaturwissenschaftlichen Arbeitens<br>Mo. 9–11 (2stündig) | Unterweg           |
| 502. | John Steinbeck, The Long Valley<br>Di. 16–18 (2stündig)                             | Wendell            |
| 503. | Jonathan Swift  | N. N.              |

b) Sprachwissenschaftliche Proseminare

- |      |   |              |
|------|---|--------------|
| 504. | Einführung in die Phonologie<br>Do. 9–11 (2stündig)                                       | v. Antropoff |
| 505. | Einführung in das Mittelenglische<br>Mo. 14–16 (2stündig)                                 | Holtei       |
| 506. | Einführung in die historische Sprachwissenschaft<br>Fr. 11–13 (2stündig)                  | Holtei       |
| 507. | Grundlagen der Übersetzungswissenschaft: „Natural Translation“<br>Di. 11–13 (2stündig) LÜ | Knapp        |
| 508. | Ausbreitung und Wandel des Neuenglischen<br>Mi. 11–13 (2stündig)                          | Knapp        |
| 509. | Einführung in das Altenglische<br>Mi. 14–16 (2stündig)                                    | Krings       |
| 510. | Übung zur Vorlesung<br>Do. 11–13 (2stündig)   | Legenhausen  |
| 511. | Kontrastive Lexikologie: American Slang und Idiomatik<br>Mi. 14–16 (2stündig) LÜ          | Meyer        |
| 512. | Bilingualismus<br>Mo. 11–13 (2stündig)  | Wolff        |

- c) Fachdidaktische Proseminare
513. Die Behandlung von Gedichten und Liedern  
im Englischunterricht der Sek. I und Sek. II  
Mo. 16–18 (2stündig) v.Antropoff
514. Soziokulturelles Orientierungswissen  
über die USA. Eine amerikakundliche  
Einführung  
Mi. 14–16 (2stündig) Schroeder

### Hauptseminare

- a) Literaturwissenschaftliche Hauptseminare
515. Zum zeitgenössischen Frauenroman in  
Großbritannien  
Mi. 16–18 (2stündig) Berger
516. John Fowles, *The French Lieutenant's Woman*  
Do. 11–13 (2stündig) Beyer
517. *Beowulf*  
Fr. 14–16 (2stündig) Busse
518. Die Lesbarkeit der Werke von Thomas  
Pynchon und Donald Barthelme  
Di. 9–11 (2stündig) LÜ Claas
519. Amerikanische Dichtung und amerikanische  
Malerei im 20. Jahrhundert  
Mo. 11–13 (2stündig) Friedl
520. Probleme des Realismus: Henry James  
Mi. 14–16 (2stündig) Friedl
521. *Huxley's Brave New World*  
Do. 14–15.30 (2stündig) Schulte Herbrüggen
- b) Sprachwissenschaftliche Hauptseminare
522. Kontrastive Untersuchungen an  
ausgewählten semantischen Feldern  
Mi. 16–18 (2stündig) Legenhausen
523. Recent Trends in Syntax  
Di. 11–13 (2stündig) Meyer
524. Linguistische Aspekte von  
„Alice in Wonderland“  
Mo. 14–16 (2stündig) Wolff

### Kolloquien/Tutorien

525. Literaturwissenschaftliches Repetitorium  
für Examenskandidaten  
Do. 16–18 (2stündig) Berger
526. Sprachgeschichte und mittelalterliche  
Literatur  
Mo. 18–20 (2stündig) Busse
527. Kolloquium für Examenskandidaten: New  
Literary History of the United States  
Di. 16–18 (2stündig) Claas

- |      |  |                    |
|------|--|--------------------|
| 528. | Tutorial zum Proseminar<br>Do. 14–16 (2stündig)  | Claas              |
| 529. | Tutorial zur Vorlesung: Lektüre und<br>Diskussionen von Texten zum Pragmatismus:<br>Peirce, James, Dewey<br>Mo. 16–18 (2stündig) | Friedl             |
| 530. | Tutorial zum Proseminar<br>Mi. 14–16 (2stündig)  | Haslag             |
| 531. | Tutorial<br>Mo. 13–14 (1stündig)   | Hooton             |
| 532. | Tutorial for Examination Candidates<br>Di. 9–11 (2stündig)   | Legenhausen        |
| 533. | Tutorial zur Phonetik<br>Mi. 16–18 (2stündig)  | Meyer              |
| 534. | Tutorial zum Proseminar:<br>Soziokulturelles Orientierungswissen<br>Fr. 11–13 (2stündig)   | Schroeder          |
| 535. | Aktuelle Probleme der Literatur-<br>wissenschaft<br>nach Vereinbarung  | Schulte Herbrüggen |

## Übungen

### Literaturwissenschaftliche Übungen

- |      |  |                          |
|------|--|--------------------------|
| 536. | Zur englischen Komödie<br>Di. 14–16 (2stündig) LÜ                            | Haslag                   |
| 537. | Mittelenglischer Lektürekurs für<br>Fortgeschrittene<br>Mo. 14–16 (2stündig) | Kaiser                   |
| 538. | Mittelenglischer Lektürekurs<br>Do. 11–13 (2stündig)                         | Springer                 |
| 539. | Altenglischer Lektürekurs<br>Di. 11–13 (2stündig)                            | Springer                 |
| 540. | England im 15. Jahrhundert<br>Do. 16–18 (14tägig)                            | Busse und<br>Mitarbeiter |
| 541. | Tutorial zum Proseminar<br>Do. 16–18 (2stündig)                              | Unterweg                 |
| 542. | Nathaniel Hawthorne: Kurze Werke<br>Do. 16–18 (2stündig)                     | Wendell                  |
| 543. | Reading and Discussion of Twentieth<br>Century British Novels                | N. N.                    |

### Sprachwissenschaftliche Übungen

- |      |  |           |
|------|--|-----------|
| 544. | Language Register and Situational Phrases<br>Di. 14–16 (2stündig) LÜ | Bulmer    |
| 545. | Übungen zur Kommunikationsgrammatik<br>Mo. 11–13 (2stündig)          | Schroeder |

### Veranstaltungen zur Landeskunde

- |      |  |          |
|------|--|----------|
| 546. | The British Isles – A Regional Survey<br>Mi. 14–16 (2stündig) LÜ | Bowskill |
|------|--|----------|

## Sprachpraktische Übungen

### a) Allgemein

- |      |  |              |
|------|--|--------------|
| 547. | Einführung in die Arbeit im Sprachlabor<br>Do. 16–18 (2stündig)                      | v. Antropoff |
| 548. | Oral Skills – Praktische Übungen im<br>Sprachlabor<br>Fr. 13–15 (2stündig)           | v. Antropoff |
| 549. | An Introduction to British Humour<br>Mo. 11–13 (2stündig)                            | Bulmer       |
| 550. | Background to English Literature in the<br>20th Century<br>Do. 11–13 (2stündig)      | Bulmer       |
| 551. | Language Diagnostics<br>(nach Vereinbarung)<br>Do. 16–18 (2stündig)                  | Bulmer       |
| 552. | Language Diagnostics<br>Mo. 11–13 (2stündig)   | Hooton       |
| 553. | Medical English<br>Mi. 11–13 (2stündig)  | Nieroba      |
| 554. | Self-access Laboratory Exercises<br>(nach Vereinbarung)<br>Mo. 9.45–11.15 (2stündig) | Nieroba      |
| 555. | Individual Tutoring<br>(nach Vereinbarung)<br>Di. 9.45–11.15 (2stündig)              | Nieroba      |
| 556. | Ausspracheschulung im Sprachlabor<br>Fr. 9–11 (2stündig)                             | Schroeder    |
| 557. | Übersetzung literarischer Texte<br>Englisch–Deutsch<br>Mo. 11–13 (2stündig) LÜ       | Springer     |

### b) Anfänger

- |      |   |          |
|------|---|----------|
| 558. | Grammar Revision*<br>Mi. 11–13 (2stündig) LÜ                              | Bowskill |
| 559. | Translation for Beginners*<br>(German–English)<br>Di. 11–13 (2stündig) LÜ | Bowskill |
| 560. | Conversation*<br>Di. 14–16 (2stündig) LÜ                                  | Bowskill |
| 561. | Grammar 2 a*<br>Mo. 14–16 (2stündig)                                      | Bulmer   |
| 562. | Grammar 2 b*<br>Di. 11–13 (2stündig)                                      | Bulmer   |
| 563. | Individual Tutoring<br>(nach Vereinbarung)<br>Mo. 16–18 (2stündig)        | Bulmer   |
| 564. | Grammar I*<br>Mo. 9–11 (2stündig)   | Hooton   |
| 565. | German-English Translation for<br>Beginners I*<br>Mi. 11–13 (2stündig)    | Hooton   |

566.	German-English Translation for Beginners II* Do. 11–13 (2stündig)	Hooton
567.	Aural Training* Mo. 11–13 (2stündig)	Nieroba
568.	Grammar I B* Do. 11–13 (2stündig) LÜ	Nieroba
569.	Conversation* Do. 9–11 (2stündig)	N. N.
570.	Translation* (German-English for Beginners) (Intermediary Level) Do. 11–13 (2stündig)	N. N.
	c) Fortgeschrittene	
571.	Conversation and Essay Writing Mo. 14–16 (2stündig)	Bowskill
572.	An Introduction to Professional Skills for the Modern Language Specialist (interpreting, translating etc.) Do. 9–11 (2stündig)	Bowskill
573.	Advanced Translation Do. 14–16 (2stündig)	Bulmer
574.	Advanced Translation German-English Mo. 14–16 (2stündig)	Hooton
575.	Kontrastive Grammatik I Mi. 9–11 (2stündig) LÜ	Hooton
576.	Tutorial Do. 13–14 (1stündig)	Hooton
577.	Advanced Translation Do. 9–11 (2stündig) LÜ	Nieroba
578.	Conversation Mo. 14–16 (2stündig)	Springer
579.	Essay Writing. A preparatory course for the 1. Staatsprüfung Mi. 14–16 (2stündig)	N. N.
580.	Translation Class (German-English for Advanced Students) Mi. 11–13 (2stündig)	N. N.
	d) Schulpraktische Studien	
581.	Beobachtung und Analyse von EU: Fachdidaktisches Praktikum Fr. vormittags	v. Antropoff
	* = Hinführungskurs zum Sprachleistungsnachweis LÜ = Besonders geeignet für den Studiengang Literaturübersetzen	

## XI. Romanistik

### Vorlesungen

- |      |  |              |
|------|--|--------------|
| 582. | Französische Literaturgeschichte II<br>(XVII. Jahrhundert)<br>Di. 11–13 (2stündig)     | Schrader     |
| 583. | Don Juan – Mythos und Intertextualität<br>Mi. 14–15 (1stündig)                         | Roloff       |
| 584. | Übung zur Vorlesung<br>Mi. 15–16 (1stündig)  | Roloff       |
| 585. | Wandlungen des Italienbildes in der<br>italienischen Literatur<br>Do. 11–12 (1stündig) | Kleszczewski |
| 586. | Semantik<br>Mo. 11–13 (2stündig)   | Höfler       |

### Einführungen

- |      |  |                    |
|------|--|--------------------|
| 587. | Einführung in das Studium der romanischen<br>Literaturwissenschaft (für Studenten des<br>Faches Französisch)<br>Do. 14–16 (2stündig) | Drissen            |
| 588. | Einführung in das Studium der romanischen<br>Literaturwissenschaft (für Studenten des<br>Faches Französisch)<br>Di. 9–11 (2stündig)  | Rehbein            |
| 589. | Einführung in das Studium der romanischen<br>Literaturwissenschaft (für Studenten des<br>Faches Spanisch)<br>Mo. 14–16 (2stündig)    | Matthes            |
| 590. | Einführung in das Studium der romanischen<br>Literaturwissenschaft (für Studenten des<br>Faches Italienisch)<br>Mi. 9–11 (2stündig)  | Roddewig           |
| 591. | Einführung in das Studium der romanischen<br>Sprachwissenschaft (für Studenten des<br>Faches Französisch)<br>Do. 9–11 (2stündig)     | Lindemann          |
| 592. | Einführung in das Studium der romanischen<br>Sprachwissenschaft (für Studenten des<br>Faches Französisch)<br>Di. 9–11 (2stündig)     | Bäcker             |
| 593. | Einführung in das Studium der romanischen<br>Sprachwissenschaft (für Studenten des<br>Faches Spanisch)<br>Mi. 14–16 (2stündig)       | Schmidt-Braselmann |
| 594. | Einführung in das Studium der romanischen<br>Sprachwissenschaft (für Studenten des<br>Faches Italienisch)<br>Fr. 11–13 (2stündig)    | Bäcker             |

**Proseminare I/II Literaturwissenschaft**

595. Der französische Kriminalroman  
Do. 11–13 (2stündig) Rehbein
596. Die Epochenbegriffe und ihre Problematik  
in der französischen Literatur  
Mo. 11–13 (2stündig) Strosetzki
597. Diderot und Diderot-Rezeption:  
Übersetzung – Verfilmung – Adaption  
Do. 14–16 (2stündig) Matthes
598. Honoré de Balzac  
Mi. 14–16 (2stündig) Beckmann
599. Rhetorik in Literatur und Gesellschaft  
Spaniens  
Mo. 14–16 (2stündig) Strosetzki
600. Untersuchungen zum spanischen Roman der  
Gegenwart  
Di. 14–16 (2stündig) De la Fuente
601. Dichtung und Deutung: Untersuchung ausgewählter  
Kommentare zu Leopardis „Canti“  
Mo. 16–18 (2stündig) Drissen
602. Grundlagen der Analyse von Erzähltexten  
(für Italianisten)  
Mo. 11–13 (2stündig) Rehbein

**Proseminare I Sprachwissenschaft**

603. Probleme der Semantik  
Fr. 9–11 (2stündig) Bäcker
604. Plurilinguismo ed educazione linguistica in  
Italia  
Mi. 9–11 (2stündig) de Manzini-Himmrich
605. Register und Registerverweise im Spanischen  
Do. 16–18 (2stündig) Schmidt-Braselmann

**Proseminare I/II Sprachwissenschaft**

606. Französische Lexikologie  
Do. 11–13 (2stündig) Bierbach
607. Spanische Sprache und Literatur  
im Siglo de Oro  
Do. 9–11 (2stündig) v. Gemmingen
608. Wege der Sprachnormierung in Italien  
Mo. 14–16 (2stündig) Werner

**Proseminare II Sprachwissenschaft**

609. Sprachbeschreibung im 16. und 17.  
Jahrhundert in Frankreich  
Mi. 9–11 (2stündig) v. Gemmingen



### Hauptseminare Literaturwissenschaft

610. Der Leser in der darstellenden Kunst der Romania Nies  
Mi. 16–18 (2stündig)
611. Albert Camus Roloff  
Mo. 14–16 (2stündig)
612. Methoden der Literaturwissenschaft Schrader  
(insbesondere für Hörer des Faches bzw. Teiffaches Französisch)  
Mo. 9–11 (2stündig)
613. Interpretationen zum französischen historischen Roman im 19. Jahrhundert Kleczewski  
Di. 11–13 (2stündig)
614. Borges Roloff  
Di. 11–13 (2stündig)
615. B. Gracián Strosetzki  
Mo. 16–18 (2stündig)
616. Interpretationen zum neorealistischen Roman Kleczewski  
Di. 9–11 (2stündig)

### Hauptseminare Sprachwissenschaft

617. Phonologische Beschreibungen romanischer Sprachen Rettig  
Mi. 11–12.30 (2stündig)
618. Übung zum Hauptseminar Rettig  
Mi. 12.30–13.15 (1stündig)
619. Probleme der französischen Wortbildung Höfler  
Do. 16–18 (2stündig)
620. Spanische Werbesprache Copceag  
Fr. 11–13 (2stündig)

### Oberseminare

621. Neuere Forschungen zur romanischen Sprachwissenschaft Rettig  
Mi. 14–16 (2stündig, 14täglich)
622. Übung zum Oberseminar Rettig  
Mi. 16–17 (1stündig, 14täglich)
623. Neuerscheinungen (privatissime) Strosetzki  
(2stündig), nach Vereinbarung
624. Ausgewählte Probleme der Literaturwissenschaft (privatissime) Nies  
nach Vereinbarung
625. Aktuelle Probleme der Literaturwissenschaft (privatissime) Roloff  
Di. 16–18 (2stündig)
626. Ausgewählte Probleme der Literaturwissenschaft (privatissime) Schrader  
nach Vereinbarung

627. Aktuelle Arbeiten zur französischen und italienischen Literatur (privatissime) Do. 18–20 (2stündig) Klezczewski

628. Ausgewählte Probleme der Sprachwissenschaft (privatissime), nach Vereinbarung Höfler

#### **Examenskurse**

629. Staatsexamenskurs: Italienische Literaturwissenschaft Do. 16–18 (2stündig, 14täglich) Klezczewski

630. Staatsexamenskurs: Italienische Sprachwissenschaft Mi. 14–16 (2stündig, 14täglich) Rettig

631. Übung zum Oberseminar Mi. 16–17 (1stündig, 14täglich) Rettig

632. Examenskurs: Französische Sprachwissenschaft (2stündig, 14täglich), nach Vereinbarung Höfler

633. Examenskurs: Französische Literaturwissenschaft (2stündig, 14täglich), nach Vereinbarung Roloff

#### **Landeskunde – Seminar**

634. Wege zum Auslandsstudium (2stündig), nach Vereinbarung Creff

635. Wege zum Auslandsstudium (2stündig), nach Vereinbarung de Manzini-Himmrich

#### **Sprache des Mittelalters – Seminare**

636. Französisch des Mittelalters I Di. 9–11 (2stündig) v.Gemmingen

637. Französisch des Mittelalters II Mo. 11–13 (2stündig) Bierbach

638. Französische Sprache des Mittelalters (Oberkurs) Di. 11–13 (2stündig) Bierbach

639. Spanisch des Mittelalters I/II Do. 11–13 (2stündig) v.Gemmingen

640. Italienisch des Mittelalters Mi. 14–16 (2stündig) Werner

#### **Sprachkurse und Sprachseminare Französisch**

641. Französisch für Anfänger (Intensivkurs) Di. 11–13 Fr. 14–16 (4stündig) Berrut

642. Französische Grammatik zum Intensivkurs A Fr. 11–13 (2stündig) Berrut

643. Französische Grammatik zum Intensivkurs B Fr. 16–18 (2stündig) Berrut

644. Phonétique française et contrastive Mo. 14–16 (2stündig) Berrut

645.	Grammaire française et contrastive I Di. 9–11 (2stündig)	Meier
646.	Grammaire française et contrastive I Fr. 9–11 (2stündig)	Creff
647.	Grammaire française et contrastive II Mo. 9–11 (2stündig)	Bäcker
648.	Grammaire française et contrastive II Mo. 16–18 (2stündig)	Bierbach
649.	Compréhension et expression I Di. 9–11 (2stündig)	Creff
650.	Compréhension et expression I Mi. 9–11 (2stündig)	Creff
651.	Compréhension et expression II Di. 11–13 (2stündig)	Boursicaut
652.	Compréhension et expression II Do. 9–11 (2stündig)	Creff
653.	Cours de thème I Mi. 11–13 (2stündig)	Boursicaut
654.	Cours de thème I Di. 14–16 (2stündig)	Boursicaut
655.	Cours de thème II Mi. 14–16 (2stündig)	Boursicaut
656.	Cours de thème II Mo. 9–11 (2stündig)	Creff
657.	Cours de perfectionnement (thème) Mi. 11–13 (2stündig)	Creff
658.	Cours de perfectionnement (thème) Di. 16–18 (2stündig)	Berrut
659.	Cours de perfectionnement (essai) Mi. 9–11 (2stündig)	Boursicaut
660.	Cours de thème (textes économiques et politiques) Do. 9–11 (2stündig)	Sparfel
661.	Cours de thème pour candidats à l'examen Mo. 11–13 (2stündig)	Berrut
662.	Cours de version I Do. 9–11 (2stündig)	Rehbein
663.	Cours de version I Di. 14–16 (2stündig)	Beckmann
664.	Cours de version II Mo. 11–13 (2stündig)	Bäcker
665.	Cours de version II Mo. 11–13 (2stündig)	Wodsak
666.	Cours de version pour candidats à l'examen Mo. 14–16 (2stündig)	Drissen
667.	Tutorium für Lehramtskandidaten (nach Vereinbarung)	Berrut

## Sprachkurse und Sprachseminare Spanisch

- |      |  |               |
|------|--|---------------|
| 668. | Spanisch für Anfänger (Intensivkurs)<br>Di. 16–18<br>Do. 11–13 (4stündig)  | de la Fuente  |
| 669. | Spanisch für Anfänger (Intensivkurs)<br>Mo. 14–16<br>Mi. 16–18 (4stündig)  | de la Válgoma |
| 670. | Gramática española contrastiva<br>Do. 14–16 (2stündig)   | de la Fuente  |
| 671. | Gramática española contrastiva<br>Mo. 11–13 (2stündig)   | Vázquez       |
| 672. | Comprensión y expresión I<br>Mo. 9–11 (2stündig)   | Rodríguez     |
| 673. | Comprensión y expresión II<br>Mo. 11–13 (2stündig)   | Rodríguez     |
| 674. | Comprensión y expresión II<br>Fr. 11–13 (2stündig)   | Rodríguez     |
| 675. | Comprensión y expresión III<br>Fr. 11–13 (2stündig)  | Vázquez       |
| 676. | Traducción alemán – español I<br>Mi. 14–16 (2stündig)  | de la Válgoma |
| 677. | Traducción alemán – español II<br>Mi. 16–18 (2stündig)   | de la Fuente  |
| 678. | Traducción alemán – español II<br>(auch perfeccionamiento)<br>Mo. 16–18 (2stündig)                                       | de la Válgoma |
| 679. | Perfeccionamiento<br>(auch comprensión y expresión III)<br>Fr. 9–11 (2stündig)   | Rodríguez     |
| 680. | Curso de preparación al examen final<br>(auch perfeccionamiento: traducción<br>alemán – español)<br>Mi. 14–16 (2stündig) | de la Fuente  |
| 681. | Übersetzung Spanisch – Deutsch I<br>Do. 16–18 (2stündig)   | Wirth         |
| 682. | Übersetzung Spanisch – Deutsch I<br>Mi. 9–11 (2stündig)  | Bräutigam     |
| 683. | Übersetzung Spanisch – Deutsch II<br>Do. 14–16 (2stündig)  | Wirth         |
| 684. | Übersetzung Spanisch – Deutsch II<br>Do. 11–13 (2stündig)  | Lindau        |
| 685. | Übersetzung Spanisch – Deutsch für Examens-<br>kandidaten (auch perfeccionamiento)<br>Mi. 11–13 (2stündig)               | v.Gemmingen   |

### **Sprachkurse und Sprachseminare Italienisch**

- |      |  |                     |
|------|--|---------------------|
| 686. | Italienisch für Anfänger (Intensivkurs)<br>Di. 11–13<br>Fr. 11–13 (4stündig) | Wiedemann           |
| 687. | Italienisch für Anfänger (Intensivkurs)<br>Di. 9–11<br>Do. 11–13 (4stündig)  | de Manzini-Himmrich |
| 688. | Grammatica contrastiva ed esercizi I<br>Do. 14–16 (2stündig)                 | de Manzini-Himmrich |
| 689. | Grammatica contrastiva ed esercizi II<br>Di. 11–13 (2stündig)                | de Manzini-Himmrich |
| 690. | Comprensione ed espressione I<br>Di. 11–13 (2stündig)                        | N. N.               |
| 691. | Comprensione ed espressione II<br>Fr. 9–11 (2stündig)                        | Wiedemann           |
| 692. | Comprensione ed espressione III<br>Di. 9–11 (2stündig)                       | Wiedemann           |
| 693. | Traduzione italiano – tedesco I<br>Di. 16–18 (2stündig)                      | N. N.               |
| 694. | Traduzione italiano – tedesco II<br>Do. 16–18 (2stündig)                     | Drissen             |
| 695. | Corso di perfezionamento<br>(italiano – tedesco)<br>Di. 11–13 (2stündig)     | Rehbein             |
| 696. | Traduzione tedesco – italiano I<br>Mi. 11–13 (2stündig)                      | de Manzini-Himmrich |
| 697. | Traduzione tedesco – italiano II<br>Di. 14–16 (2stündig)                     | Speciale            |
| 698. | Corso di perfezionamento<br>Do. 9–11 (2stündig)                              | de Manzini-Himmrich |

### **Sprachkurs/Sprachseminar Rumänisch**

- |      |                                   |           |
|------|-----------------------------------|-----------|
| 699. | Rumänisch<br>Fr. 14–16 (2stündig) | Trosdorff |
|------|-----------------------------------|-----------|

### **Sprachkurse für Hörer aller Fakultäten**

- |      |  |                |
|------|--|----------------|
| 700. | Französisch für Anfänger (Intensivkurs)<br>Di. 9.30–11<br>Fr. 9.30–11 (4stündig) | Söffing        |
| 701. | Spanisch für Anfänger<br>Mo. 9–11<br>Fr. 9–11 (4stündig)                         | Vázquez        |
| 702. | Italienisch für Anfänger (Intensivkurs)<br>Di. 9–11<br>Do. 11–13 (4stündig)      | Sellerio       |
| 703. | Portugiesisch für Anfänger I<br>Di. 9–11 (2stündig)                              | Pereira-Müller |
| 704. | Portugiesisch II<br>Di. 11–13 (2stündig)   | Pereira-Müller |

## XII. Modernes Japan

### Proseminar

705. Japan in der Zwischenkriegszeit  
Di. 14–16 (2stündig) Ando

### Seminar

706. Japanische Selbstbilder  
Do. 16–18 (2stündig) Hack

### Sprachkurse

707. Japanisch I  
nach Vereinbarung (6stündig) N. N.
708. Konversation für Anfänger  
nach Vereinbarung (2stündig) N. N.
709. Japanisch III  
nach Vereinbarung (6stündig) N. N.
710. Konversation für Fortgeschrittene  
nach Vereinbarung (2stündig) N. N.
711. Chinesisch IV  
Di. 14–18 (4stündig) Li, Zhaochu

### Chinesische Ladeskunde

712. Marxistische Forschung in der VR China  
am Beispiel der Erforschung der  
chinesischen Philosophiegeschichte  
Mo. 14–16 (2stündig) Ommerborn
713. Das republikanische China (1912–1949).  
China in der Zeit nach dem Untergang der  
Monarchie und vor der Errichtung der  
Volksrepublik China  
Mo. 16–18 (2stündig) Ommerborn

## XIII. Slavische Sprachen

714. Russisch für Anfänger (Fortsetzung SS 1988)  
Do. 16–18  
Gebäude 23.21, Ebene U1, Raum 66 Dausch
715. Russisch für Fortgeschrittene  
Mo. 16–18  
Gebäude 23.31, Ebene 05, Raum 22 Dausch

## XIV. Literaturübersetzen\*

### Fachübergreifende Veranstaltungen

#### Ringvorlesung

716. Probleme des Literaturübersetzens  
(2stündig) Dozenten des Studiengangs Literaturübersetzen

### Proseminare

717. Übersetzungstheorie Fr. 9–11 (2stündig) Scharf
718. Sir Thomas More, Utopia: Übersetzungsprobleme auch für Anglisten Di. 11–13 (2stündig) Schulte Herbrüggen
719. Einführung in die Literaturübersetzung Fr. 9–11 (2stündig) Drissen
720. Übersetzungstheorie/Übersetzungsgeschichte: Der Buchtitel als Schlüsselstelle (Französisch, Italienisch, Spanisch) Mi. 11–13 (2stündig) Nies
721. Berufskunde des Literaturübersetzers (2stündig) N. N.

### Fachspezifische Lehrveranstaltungen

#### Deutsch

##### Proseminare

722. Stilistik Do. 14–18 (14tägig) de Sterio
723. Kreatives Schreiben Mi. 16–18 (2stündig) Seidel

#### Englisch

##### Proseminare Übersetzungsvergleich:

724. Walt Whitman in deutschen Übersetzungen Di. 14–16 (2stündig) Buschendorf
725. Englische Sonette in deutscher Übersetzung Mo. 11–13 (2stündig) Heinrich

##### Sprachpraktische Veranstaltungen

##### Proseminar

726. Kontrastive Lexikologie: American Slang und Idiomatik Mi. 14–16 (2stündig) Meyer

##### Übungen

727. Übersetzen literarischer Texte ins Englische I Di. 11–13 (2stündig) Nieroba
728. Übersetzen literarischer Texte ins Deutsche II: Prosatexte von Margarete Laurence Mi. 16–18 (2stündig) Müller

#### Französisch

##### Proseminar

729. Erfahrungen beim transparenten Übersetzen (Geneviève Serreau, Daniel Boulanger, Claude Simon) Fr. 14–18 (14tägig, 2stündig) Tophoven

- Sprachpraktische Übungen
730. Übersetzen literarischer Texte: Creff  
Deutsch — Französisch I  
Di. 11—13 (2stündig)
731. Übersetzen literarischer Texte: Boursicaut  
Deutsch — Französisch II  
Di. 9—11 (2stündig)
732. Übersetzen literarischer Texte: Wodsak  
Französisch — Deutsch I  
Mi. 11—13 (2stündig)
733. Übersetzen literarischer Texte: Bäcker  
Französisch — Deutsch II  
Di. 11—13 (2stündig)

### Italienisch

- Proseminar Übersetzungsvergleich:
734. Dante Alighieri, La Divina Commedia; Giacomo Roddewig  
Leopardi, Canti; Giuseppe Ungaretti, Vita  
d'un uomo  
Mi. 11—13 (2stündig)

### Sprachpraktische Übungen

735. Übersetzen literarischer Texte: Drissen  
Italienisch — Deutsch I  
Fr. 11—13 (2stündig)
736. Übersetzen literarischer Texte: Rehbein  
Italienisch — Deutsch II  
Mo. 9—11 (2stündig)
737. Konstrastive Lexikologie und Idiomatik N. N.  
Fr. 9—11 (2stündig)

### Spanisch

- Proseminar Übersetzungsvergleich:
738. Moderne lateinamerikanische Literatur in Schrader  
deutschen Fassungen am Beispiel der Werke  
von Miguel Angel Asturias  
Mi. 9—11 (2stündig)

### Sprachpraktische Übungen

739. Übersetzen literarischer Texte: v.Gemmingen  
Spanisch — Deutsch I  
Mo. 11—13 (2stündig)
740. Übersetzen literarischer Texte: N. N.  
Spanisch — Deutsch II  
(2stündig)
741. Kontrastive Lexikologie und Idiomatik N. N.  
(2stündig)

\*Sprachwissenschaftliche und literaturwissenschaftliche Veranstaltungen, die auch für den Studiengang Literaturübersetzen geeignet sind, s. unter IX. Germanistik, X. Anglistik und XI. Romanistik. Die genaue Zuordnung dieser Lehrveranstaltungen zu einzelnen Teilen des Studiengangs Literaturübersetzen erfolgt auf den Ankündigungen am Schwarzen Brett.



## **XV. Musikwissenschaft**

### **Vorlesung**

742. Geschichte der deutschen Musikzeitschriften ab 1750 (2. Teil)  
Mi. 14.30–16 (2stündig)  
Vortragssaal der Universitätsbibliothek  
Gebäude 24.41 Kirchmeyer

## **XVI. Bibliothekswissenschaft**

743. Die Nutzung bibliographischer Hilfsmittel für die wissenschaftliche Arbeit in Studium und Forschung. Mit praktischen Übungen  
Di. 14–15 (1stündig)  
Gebäude 24.42, Vortragsraum Gattermann
744. Struktur und Organisation des Bibliothekswesens in Deutschland (Bibliothekstypen, Verbundnetze, überregionale Institutionen)  
Mit Kolloquium  
Di. 15–16 (1stündig)  
Gebäude 24.42, Vortragsraum Gattermann

## **XVII. Sportwissenschaft**

### **Vorlesungen**

745. Sportbiologische Grundlagen I (Sportanatomie)  
(B 1, G, P)  
Di. 9–11 (2stündig)  
Hörsaal Beuker
746. Einführung in die Bewegungslehre  
(B 3, G, P)  
Mi. 10–11 (1stündig)  
Seminarraum 2 Dombrowski
747. Einführung in die Geschichte des Sports (Antike, Mittelalter)  
(C 1, G, WP)  
Do. 11–12 (1stündig)  
Hörsaal Rösch
748. Einführung in die Sportpsychologie  
(C 2, G, P)  
Do. 10–11 (1stündig)  
Hörsaal Yaldai

### Proseminare

- |      |   |            |
|------|---|------------|
| 749. | Einführung in die Sportsoziologie<br>(C3, G, P)<br>Mo. 12–13 (1stündig)<br>Seminarraum  | Ader       |
| 750. | Geschichte des Sports<br>(C1, D1, G, WP)<br>Mi. 13–14 (1stündig)  | Ader       |
| 751. | Bedarf, Anlage, Organisation von<br>Sportstätten<br>(C3, G, WP)<br>Mi. 14–16 (2stündig)<br>Seminarraum 1                                      | Ader       |
| 752. | Training im Freizeit- und Breitensport<br>(B2, G, WP)<br>Di. 11–13 (2stündig)<br>Hörsaal  | Dombrowski |
| 753. | Sportschäden, Sportverletzungen,<br>Erste Hilfe<br>(B1, 2, G, WP)<br>Di. 14–16 (2stündig)<br>Hörsaal  | Goertzen   |
| 754. | Einführung in die Sportdidaktik<br>(D1, G, P)<br>Di. 9–11 (2stündig)<br>Seminarraum 1   | Haamann    |
| 755. | Vorbereitung auf das Schulpraktikum<br>(D2, H, WP)<br>Di. 10–11 (1stündig)<br>Seminarraum 2   | Herkenrath |
| 756. | Ausgewählte Themen zur Methodik des<br>Sportunterrichts<br>(D2, G, WP)<br>Di. 14–16 (2stündig)<br>Seminarraum 2                               | Herkenrath |
| 757. | Grundlagen, Methoden und Formen des Kraft-,<br>Ausdauer- und Schnelligkeitstrainings<br>(B2, G, WP)<br>Fr. 9–11 (2stündig)<br>Seminarraum 2   | Lisson     |
| 758. | Einführung in wissenschaftliche Arbeits-<br>techniken in der Sportwissenschaft<br>(B, C, D, G/H, WP)<br>Mi. 14–16 (2stündig)<br>Seminarraum 2 | Stemper    |
| 759. | Grundlagen zur Theorie und Praxis des<br>Skilaufs<br>(A8, G, WP)<br>Mo. 10–11 (1stündig)<br>Seminarraum 1                                     | Wastl      |
| 760. | Einführung in das wissenschaftliche<br>Arbeiten<br>(B, C, D, G/H, WP)<br>Mo. 14–16 (2stündig)<br>Seminarraum 1                                | Yaldai     |

## Hauptseminare

- |      |  |            |
|------|--|------------|
| 761. | Spezielle Probleme der Sportmedizin<br>(B2, H, WP)<br>Mi. 11–13 (2stündig)<br>Seminarraum 2                                      | Beuker     |
| 762. | Bewegungsanalyse und Fehlerkorrektur<br>(B3, H, WP)<br>Mi. 11–13 (2stündig)<br>Seminarraum 1, Halle D                            | Dombrowski |
| 763. | Theorie im Sportunterricht speziell<br>in der Sekundarstufe II<br>(D2, H, WP)<br>Do. 9–11 (2stündig)<br>Seminarraum 2            | Haamann    |
| 764. | Sport für ältere Menschen<br>(B2, C1, H, W)<br>Fr. 9–11 (2stündig)<br>Hörsaal  | Haamann    |
| 765. | Bedeutsame Epochen und Gestalten in<br>der Geschichte des Schulsports<br>(C1, H, W)<br>Do. 11–13 (2stündig)<br>Seminarraum 1     | Herkenrath |
| 766. | Grundlagen und Methoden des Ausdauer-<br>trainings<br>(B2, H, WP)<br>Di. 16–18 (2stündig)<br>Seminarraum 2                       | Lisson     |
| 767. | Sportpädagogisches Hauptseminar:<br>Hauptprobleme der Sportpädagogik<br>(C1, D1, H, WP)<br>Di. 11–13 (2stündig)<br>Seminarraum 2 | Rösch      |
| 768. | Sporthistorisches Hauptseminar:<br>Sport der Römer und Germanen<br>(C1, H, WP)<br>DO. 14–16 (2stündig)<br>Seminarraum 2          | Rösch      |
| 769. | Sport und Wirtschaft<br>(C3, H, WP)<br>Fr. 9–11 (2stündig)<br>Seminarraum 1  | Rösch      |
| 770. | Mentalität und Sport im Alltag<br>(C1/C3, H, WP)<br>Fr. 12–14 (2stündig)<br>Seminarraum 1  | Rösch/Ader |
| 771. | Psychoregulative Methoden im Sport<br>(C3, H, WP)<br>Di. 9–11 (2stündig)<br>Seminarraum 1  | Yaldai     |

## Übungen

772. Sportmedizinisches Praktikum I  
(B 1, 2, G, W)  
Mo. 14–16 (2stündig)  
Sportmedizin Beucker/Stemper
773. Sportmedizinisches Praktikum II  
(B 1, 2, H, W)  
Mi. 14–16 (2stündig)  
Sportmedizin Beucker/Stemper

## Schulpraktische Studien

774. Schulpraktische Studien  
(D2, G, WP)  
Mo. 13–14 (1stündig)  
nach Vereinbarung (2stündig)  
Seminarraum 1 Golmina
775. Schulpraktische Studien  
(D2, G, WP)  
nach Vereinbarung (3stündig)  
Seminarraum 1 Herkenrath

## Kolloquien

776. Kolloquium für Examensdandidaten  
Fr. 11–13 (2stündig)  
Raum 01.12 Rösch
777. Kolloquium für Examenskandidaten  
Mo. 16–18 (2stündig)  
Raum 01.17 Yaldai

## Praxis und Theorie der Sportbereiche und Sportarten

Stufe	Zeit	Halle/Ort	
778. <b>Badminton</b>			
I	Z. n. V.	D	N. N.
779. <b>Basketball</b>			
I	Mo. 15.00–17.00	AB	Golmina
II	Di. 13.00–14.00	AB	Golmina
III	Mo. 9.00–11.00	AB	Golmina
IV	Di. 11.00–13.00	AB	Golmina
Wfr. Üb.	Z. n. V.		Golmina
780. <b>Choreographische Werkstatt</b>			
I	Di. 14.00–16.00	D	Klinge
781. <b>Fitneßsport</b>			
I	Mo. 11.00–13.00	Kondi-Raum	Wastl
782. <b>Fußball</b>			
I (Sti)	Di. 14.00–16.00	ABC/Stadion	Lisson
I (Stu)	Mi. 9.00–11.00	ABC/Stadion	Rocholl
II (Sti)	Fr. 11.00–12.00	ABC/Stadion	Lisson
III (Stu)	Mi. 15.00–17.00	ABC/Stadion	Rocholl
III (Sti)	Fr. 9.00–11.00	ABC/Stadion	Rocholl
Wfr. Üb.	Z. n. V.	ABC/Stadion	Rocholl
Wfr. Üb.	Do. 14.00–16.00	ABC/Stadion	Lisson

783.	<b>Gerätturnen</b>				
	I	Mo.	9.00—11.00	C	
	II	Mo.	11.00—12.00	C	Moog
	III	Do.	11.00—13.00	C	Moog
	Wfr. Üb.	Mo.	12.00—13.00	C	Moog
784.	<b>Gymnastik/Tanz</b>				
	I	Di.	11.00—13.00	D	Klinge
	IV	Do.	11.00—13.00	D	Klinge
	Wfr. Üb.	Do.	14.00—15.00	D	Klinge
785.	<b>Handball</b>				
	I	Mi.	13.00—15.00	ABC	Rocholl
	III	Fr.	12.00—14.00	ABC	Rocholl
	Wfr. Üb.	Z. n. V.		ABC	
786.	<b>Hockey</b>				
	II	Di.	16.00—17.00	ABC	Marx
	IV	Di.	17.00—18.30	ABC	Marx
787.	<b>Judo</b>				
	I	Z. n. V.		D	N. N.
788.	<b>Kleine Spiele</b>				
	I	Mi.	14.00—16.00	D	Brodbeck
	I	Do.	13.00—14.00	D	Herkenrath
	(Bewegungsspiele für jung und alt)				
789.	<b>Krafttraining/Muskeltraining</b>				
	I	Mo.	9.00—11.00	Kondi Raum	Wastl
790.	<b>Leichtathletik</b>				
	I	Di.	9.00—11.00	D/Stadion	Wastl
	II	Mo.	13.00—14.00	D/Stadion	Brodbeck
	III	Mi.	11.00—13.00	AB/Stadion	Wastl
	Wfr. Üb.	Mo.	14.00—15.00	D/Stadion	Brodbeck
	Wfr. Üb.	Z. n. V.		D/Stadion	Wastl
791.	<b>Prellball</b>				
	II	Mi.	9.00—11.00	D	Lisson
792.	<b>Skisport</b>				
	Exkursion: Grundkurs Skilauf				Wastl/Ader
	14tägig in der vorlesungsfreien Zeit				
	Exkursion: Schwerpunktkurs Skilauf				Ader/Wastl
	14tägig in der vorlesungsfreien Zeit				
793.	<b>Schwimmen</b>				
	I	Mi.	10.00—12.00	Niederheid	Ader
	II	Mi.	12.00—13.00	Niederheid	Ader
	III	Mo.	10.00—12.00	Niederheid	Ader

794.	<b>Tennis</b>				
	I	Mo.	13.00–15.00	ABC	Golmina
	II	Di.	9.00–11.00	ABC	Dombrowski
	II	Do.	9.00–11.00	ABC	Golmina
	Wfr.	Üb.	Z. n. V.	ABC	Dombrowski/Golmina

795.	<b>Trampolin</b>				
	I	Di.	11.00–12.30	A	Brodbeck

796.	<b>Volleyball</b>					
	I	Di.	12.30–14.00	C	Brodbeck	
	I	Mi.	11.00–13.00	C	Brodbeck	
	II	Mo.	15.00–16.00	C	Brodbeck	
	III	Mo.	11.00–13.00	AB	Yaldai	
	IV	Do.	11.00–13.00	AB	Yaldai	
	Wfr.	Üb.	Mo.	16.00–17.00	C	Brodbeck
	Wfr.	Üb.	Di.	13.00–14.00	D	Yaldai

Weitere Veranstaltungen zur Praxis und Theorie der Sportarten sowie Angebote zur Lehrerfortbildung sind besonderen Aushängen zu entnehmen.

#### Abkürzungen

A	=	Praxis und Theorie der Sportbereiche und Sportarten
B	=	Medizinisch-naturwissenschaftlicher Theoriebereich
C	=	Sozialwissenschaftlicher Theoriebereich
D	=	Fachdidaktischer Theoriebereich
G	=	Grundstudium
H	=	Hauptstudium
P	=	Pflichtveranstaltung
WP	=	Wahlpflichtveranstaltung
W	=	Wahlveranstaltung
Wfr. Üb.	=	Wahlfreie Übung
Sti	=	Studentinnen
Stu	=	Studenten

Bei der Theorie und Praxis der Sportarten sind die Stufen I und II Veranstaltungen des Grundstudiums, die Stufen III und IV Veranstaltungen des Hauptstudiums.

# Mathematisch-Naturwissen- schaftliche Fakultät

## Dekan:

Univ.-Prof. Dr. Günter Willuhn

## Prodekan:

Univ.-Prof. Dr. Hanns Klinger

## Dekanatsbüro:

Universitätsstraße 1, 4000 Düsseldorf 1 (Gebäude 25.12, Ebene 00, Raum 30),  
F. 311-2235/2193

Ursula Schmitz, Reg.-Ang., F. 311-2193

Geschäftszeit montags bis freitags von 10—12 Uhr

## Fakultätsrat:

Dekan Univ.-Prof. Dr. Günter Willuhn

Prodekan Univ.-Prof. Dr. Hanns Klinger

## Gruppe der Professoren:

Univ.-Prof. Dr. Edwin Baumgarten, Univ.-Prof. Dr. Artur Bergmann, Univ.-Prof. Dr. Gernot Decker, Univ.-Prof. Dr. Rolf Eckmiller, Univ.-Prof. Dr. Gerd Fischer, Univ.-Prof. Dr. Armin Gerstenhauer, Univ.-Prof. Dr. Volker Hodapp, Univ.-Prof. Dr. Cornelius Hollenberg, Univ.-Prof. Dr. Hans-Karl Janssen, Univ.-Prof. Dr. Klaus Janßen, Univ.-Prof. Dr. Joachim Krauth, Univ.-Prof. Dr. Wilhelm Kuchen, Univ.-Prof. Dr. Hans Möhrle, Univ.-Prof. Dr. Werner Peters, Univ.-Prof. Dr. Helmut Ratschek, Univ.-Prof. Dr. Dankward Schmid, Univ.-Prof. Dr. Martin Schwochau, Univ.-Prof. Dr. Dietrich Stark, Univ.-Prof. Dr. Heinrich Strotmann, Univ.-Prof. Dr. Norbert Wein, Univ.-Prof. Dr. Hanns Weiss, Univ.-Prof. Dr. Gerd Wenzens, Univ.-Prof. Dr. Günter Wulff, Univ.-Prof. Dr. Frank Wunderlich

## Gruppe der wissenschaftlichen Mitarbeiter:

Dr. S. Bickel-Sandkötter, Dr. J. Degen; Dr. W. Heinrichs, St. Krieger, M. Müller, Dr. U. Schäfer, A. Thyssen, Dr. H. Wenk, Dr. B. Wischgoll

## Gruppe der Studenten:

J. Berlitz, K. Brosche, G. Probst, P. Reinemer, N. Sommer, R. Spiske, J. Weule, N. Woller, R. Zensen

## Gruppe der nichtwissenschaftlichen Mitarbeiter:

B. Derks, G. Morsbach, R. Theisen

# Orientierungsplan

Legende nebenstehend

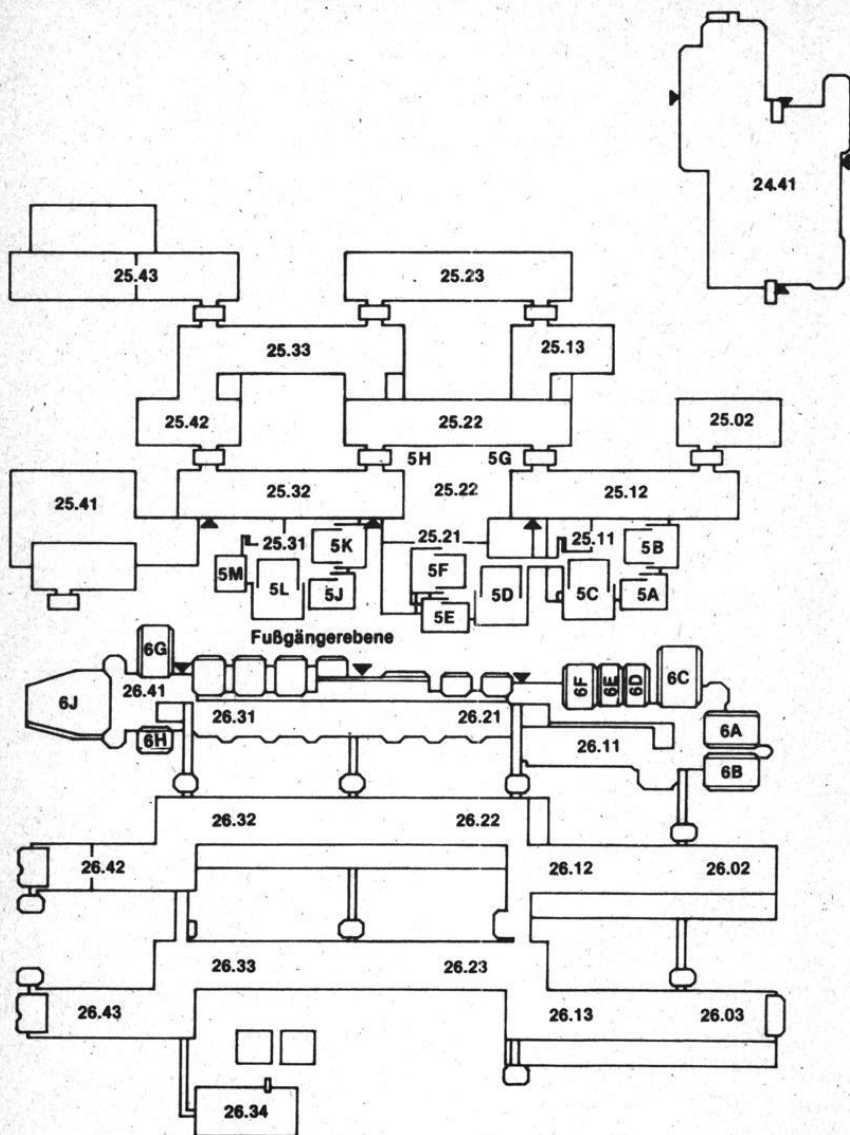



## Legende zum Orientierungsplan

### Mathematik

Reine Mathematik	Gebäude 25.22, Ebene 03
	Gebäude 25.13, Ebene 03
Mathematikdidaktik und Mathematik	Gebäude 25.22, Ebene 03
Angewandte Mathematik	Gebäude 25.22, Ebene 02
Instrumentelle Mathematik	Gebäude 25.13, Ebene 02
Statistik und Dokumentation	Gebäude 25.13, Ebene 01
Mathematik und ihre Didaktik	Gebäude 25.13, Ebene 00

### Physik

Institut für Experimentalphysik	Gebäude 25.42, Ebene 01
Institut für Laser- und Plasmaphysik	Gebäude 25.33, Ebene 02
Institut für Physik der Kondensierten Materie	Gebäude 25.22, Ebene 02
	Gebäude 25.23
	Ebenen 00, 01, 02
Theoretische Physik	Gebäude 25.32, Ebenen
	01, 02, 03
Angewandte Physik	Gebäude 25.33, Ebene 01
Didaktik der Physik	Gebäude 25.22, Ebene 01

### Chemie

Anorganische Chemie und Strukturchemie I	Gebäude 26.43, Ebene 01
Anorganische Chemie und Strukturchemie II	Gebäude 26.42, Ebene 01
Organische Chemie I	Gebäude 26.43, Ebene 00
Organische Chemie II	Gebäude 26.33, Ebene 00
Physikalische Chemie I	Gebäude 26.43, Ebene 02
Physikalische Chemie II	Gebäude 26.32, Ebene 02
Theoretische Chemie	Gebäude 26.32, Ebene 03
Biochemie	Gebäude 26.42, Ebene 03
Chemie und ihre Didaktik	Gebäude 26.31, Ebene U1

### Pharmazie

Pharmazeutische Chemie	Gebäude 26.23, Ebene 02
Pharmazeutische Technologie	Gebäude 26.22, Ebene 00
Pharmazeutische Biologie	Gebäude 26.23, Ebene 00

### Biologie

Botanik I	Gebäude 26.13, Ebene 02
Botanik II	Gebäude 26.03, Ebene 01
Botanik III	Gebäude 26.13, Ebene 01
Botanik III – Abt. Geobotanik	Gebäude 26.13, Ebene U1
Botanik IV	Gebäude 26.03, Ebene 02
Zoologie I	Gebäude 26.02, Ebene 00
Zoologie II	Gebäude 26.03, Ebene 00
Zoologie III und II – Abt. Parasitologie	Gebäude 26.13, Ebene 00
Zoologie IV	Gebäude 26.12, Ebene 00
Genetik	Gebäude 26.02, Ebene 02
	Gebäude 26.03, Ebene U1
	Gebäude 26.12, Ebene 02
Mikrobiologie	Gebäude 26.12, Ebene 01
Physikalische Biologie	Gebäude 26.12, Ebene U1
und Abt. Biokybernetik	

(Fortsetzung siehe nächste Seite)

## **Psychologie**

(siehe Orientierungspläne Medizinische Fakultät)

## **Geographie**

Gebäude 25.12,  
Ebenen 01, 02

## **Geologie**

Gebäude 25.02,  
Ebene 02

## **Universitätsbibliothek**

Gebäude 24.41

## **Fachbibliotheken**

Mathematik, Physik, Geowissenschaften,  
Biologie, Chemie, Pharmazie

Gebäude 25.22, Ebene 01  
Gebäude 26.21, Ebene 01

## **Hörsäle**

5A, 5B, 5C

Gebäude 25.11, Ebene 00

5D, 5E, 5F

Gebäude 25.21, Ebene 00

5G, 5H

Gebäude 25.22, Ebene 00

5J, 5K, 5L, 5M

Gebäude 25.31, Ebene 00

6A, 6B, 6C, 6D, 6E, 6F

Gebäude 26.11, Ebene 00

6G, 6H, 6J

Gebäude 26.41, Ebene 00

## **Studienberater**

### **Mathematik**

Mathematisches Institut, Gebäude 25.13 und 25.22

Beratungsgebiet: Bis Vordiplom oder Zwischenprüfung

Akad. Oberrat Dr. Th. Thode, F. 3 11-21 72

Gebäude 25.13, Ebene 03, Raum 39

Sprechstunde: Do. 11–13 und nach Vereinbarung

Univ.-Prof. Dr. O. Kerner, F. 3 11-21 85

Gebäude 25.22, Ebene 03, Raum 53

Sprechstunde Mi. 11.30–12.30 und nach Vereinbarung

Beratung zum weiterführenden Studium: Alle Dozenten der Mathematik

### **Physik**

Physikalisches Institut I, Gebäude 25.42, Ebene 01, Raum 44

Univ.-Prof. Dr. Hans-Rudolf Kleinhanß, F. 3 11-23 19, Di. 11–12

### **Chemie**

Studiengang Diplom: Univ.-Prof. Dr. Edwin Baumgarten, Institut für  
Physikalische Chemie I, F. 3 11-21 01,  
Sprechstunde nach Vereinbarung

Studiengang Lehramt: Univ.-Prof. Dr. Hans-Henning Strehlow, Institut für  
Physikalische Chemie II, F. 3 11-48 67,  
Sprechstunde nach Vereinbarung

### **Pharmazie**

Institut für Pharmazeutische Chemie, Gebäude 26.23, Ebene 01, Raum 24

Univ.-Prof. Dr. Horst Weber, F. 3 11-38 46, Mo. 11–12

### **Biologie**

Institut für Zoologie II

Univ.-Prof. Dr. Werner Peters

## **Psychologie**

Psychologisches Institut

Univ.-Prof. Dr. Joachim Krauth, F. 3 11-21 44

Gebäude 23.02, Ebene 01, Raum 26, Sprechstunde Di. 15–16

Beratungsgebiet: Problemfälle und Nebenfach-Psychologen

Wiss. Ang. Dipl.-Psych. Lutz Hoffmann, F. 3 11-22 67, Geb. 23.03, Ebene 00, Raum 46,

Sprechstunde Fr. 11–12. Beratungsgebiet: 2. Studienabschnitt

Wiss. Ang. Dr. Thomas Probst, Fr. 3 11-20 71, Geb. 23.03, Ebene 00, Raum 44, Sprechstunde Fr. 11–12, Beratungsgebiet: 1. Studienabschnitt

## **Geographie**

Geographisches Institut, Gebäude 25.12

Studiengang Magister: Univ.-Prof. Dr. Günther Glebe, F. 3 11-20 51,

Gebäude 25.12, Ebene 02, Raum 41

Studiengang Lehramt: Univ.-Prof. Dr. Norbert Wein, F. 3 11-34 63

Gebäude 25.12, Ebene 02, Raum 24

Sprechstunden: siehe besonderen Aushang Gebäude 25.12, Ebene 00 und nach Vereinbarung

## **Studienberatung durch die Fachschaftsvertreter der Studentenschaft**

### **Biologie**

Fachschaftsraum Biologie, Gebäude 26.11, Ebene U1, Raum 42,

F. 3 11-20 25, Sprechzeiten siehe Aushang Studienberatung für Erstsemester durch die Fachschaft, bitte unter F. 3 11-20 25 oder F. 3 11-32 84 erfragen.

### **Chemie**

Fachschaftsraum Chemie, Gebäude 26.31, Ebene U1, Raum 51,

F. 3 11-43 01. Vor Beginn des Wintersemesters führt die Fachschaft eine einwöchige Einführungsveranstaltung für Erstsemester durch. Genaue Termine entnehme man bitte dem Fachschaftsbrett in der Ebene U1 unter den Hörsälen der Chemie.

### **Geographie**

Fachschaftsraum Geographie, Gebäude 25.12, Ebene 00, Raum 41,

F. 3 11-48 46, Mo.–Do. 13–14, ansonsten siehe Anschlag

am Fachschaftsbrett (Ebene 00). Vor Beginn des Semesters führt die Fachschaft eine viertägige Einführungsveranstaltung für Erstsemester durch (siehe Aushang).

### **Mathematik**

Fachschaftsraum Mathematik, Gebäude 25.31, Ebene 00, Raum 82 und 83,

F. 3 11-36 07 und 3 11-37 07, in der Vorlesungszeit täglich siehe Aushang, sonst Do. 14–16. Vor Beginn der Vorlesung im Wintersemester führt die Fachschaft eine viertägige Einführungsveranstaltung für Erstsemester durch (siehe Aushang).

### **Pharmazie**

Fachschaftsraum Pharmazie, Gebäude 26.31, Ebene U1, Raum 41, F. 3 11-25 16

Sprechzeit: siehe Aushang – in der Vorlesungszeit täglich 12–13

Einführungsveranstaltung für Erstsemester wird vor Semesterbeginn durchgeführt.

## **Physik**

Fachschaftsraum Physik, Gebäude 25.32, Ebene 00, Raum 36, F. 311-3232, in der Vorlesungszeit siehe Aushang, sonst Mi. 13—15 Uhr. Vor Beginn der Vorlesungen im Wintersemester führt die Fachschaft eine viertägige Einführungsveranstaltung für Erstsemester durch (siehe Aushang).

## **Psychologie**

Fachschaftsraum Psychologie, Gebäude 23.03, Ebene U1, Raum 64, F. 311-3488, Di. 12—14. Die Fachschaft führt eine Studienberatung für Erstsemester durch (siehe Aushang).

## **Prüfungsausschüsse**

### **Ausschuß für die Diplomprüfung in Mathematik**

Vorsitzender:

Univ.-Prof. Dr. Boro Döring

Stellvertreter:

Univ.-Prof. Dr. K. Witsch

Weitere Mitglieder:

Univ.-Prof. Dr. Reinhold Meise, Stud.-Prof. Dr. Erich Baumgartner, Dr. W. Heinrichs,  
cand. math. Gabriele Probst, cand. math. Katrin Brosche

Alle Mathematisches Institut.

### **Ausschuß für die Diplomprüfung Physik**

Vorsitzender:

Univ.-Prof. Dr. Andreas Otto, Physikalisches Institut

Stellvertreter:

Univ.-Prof. Dr. Richard Bausch, Institut für Theoretische Physik

Weitere Mitglieder:

Univ.-Prof. Dr. Jobst Hackmann, Physikalisches Institut

Univ.-Prof. Dr. Eckhard Rebhan, Institut für Theoretische Physik

Dr. Lothar Schwan, Physikalisches Institut

cand. phys. Andreas Ludwig

cand. phys. Norbert Sommer

### **Ausschuß für die Diplomprüfung in Chemie**

Vorsitzender:

Univ.-Prof. Dr. Hans Dieter Martin

Institut für Organische Chemie

Stellvertreter:

Univ.-Prof. Dr. Wilhelm Kuchen, Institut für Anorganische Chemie

Weitere Mitglieder:

Univ.-Prof. Dr. Heinz Kleindienst, Institut für Physikalische Chemie

Univ.-Prof. Dr. Hans-Herbert Schmidtke, Institut für Theoretische Chemie

Dipl.-Chem. Monika Müller

Robert Spiske

Norbert Woller

### **Ausschuß für die Diplomprüfung in Biologie**

Vorsitzender:

Univ.-Prof. Dr. Klaus-Dieter Spindler, Institut für Zoologie III

Stellvertreter:

Univ.-Prof. Dr. Werner Kunz, Institut für Genetik

Weitere Mitglieder:

Akad. Oberrat Dr. Werner Gelius-Dietrich, Botanischer Garten

Bettina Möckel

### **Vorsitzender für die Zwischenprüfung in Biologie**

Univ.-Prof. Dr. Michael v. Ciriacy-Wantrup,

Sprechstunde: Di + Mi 11–12 Uhr

### **Ausschuß für die Diplomprüfung in Psychologie**

Vorsitzender:

Univ.-Prof. Dr. Joachim Krauth

Stellvertreter:

Univ.-Prof. Dr. Volker Hodapp

Weitere Mitglieder:

Univ.-Prof. Dr. Hans-Joachim Grabitz

Univ.-Prof. Dr. Eugene R. Wist

N. N.

stud. rer. nat. Gabriele Hebing

stud. rer. nat. Anette Stein

Alle Psychologisches Institut

# Lehrkörper

## a) Emeritierte Professoren / Universitätsprofessoren:

- Becker, Herbert, Virchowstraße 22, 4040 Neuss 1, F. (02101) 82393  
(Didaktik der Physik)
- Birkofer, Leonhard, Bruchhausenstraße 65, 4000 Düsseldorf 13  
Dr. rer. nat. (Organische Chemie)
- Glombek, Gerhard, Ludolfingerstraße 13a, 8500 Nürnberg 50  
Dr. rer. nat. (Biologie und ihre Didaktik)
- Honnefelder, Kurt, Dunantstraße 26, 4040 Neuss, F. 164 10  
Dr. phil. (Mathematik und ihre Didaktik)
- Kranz, Jakob, Roseggerstraße 13, 4044 Kaarst 1, F. (02101) 67254  
Dr. rer. nat. (Angewandte Physik)
- Larenz, Rudolf-Wilhelm, Am Schwalbenberg 2, 4000 Düsseldorf 12, F. 2038 15  
Dr. rer. nat. (Theoretische Physik)
- Schneider, Günter, Nikolausstraße 79a, 4000 Düsseldorf 13, F. 799893  
Dr. rer. nat. (Zoologie)
- Schubert, Horst, Poßbergweg 50, 4000 Düsseldorf 12, F. 285265  
Dr. rer. nat. Dr. rer. pol. h. c. (Mathematik)
- Stubbe, Wilfried, Lärchenweg 2, 8221 Bergen, F. (08662) 8296  
Dr. rer. nat. (Botanik)

## b) Universitätsprofessoren:

- Alfermann, August-Wilhelm, Dorfstraße 43, 4006 Erkrath 2  
Dr. rer. nat. (Botanik), 30.7.86
- Baumgarten, Edwin, Nordstraße 8, 5657 Haan  
Dr. rer. nat. (Physikalische Chemie und chemische Technologie), 29.10.70
- Bausch, Richard, Eichenallee 2a, 4040 Neuss-Norf, F. (02107) 8576  
Dr. rer. nat. (Theoretische Physik), 2.5.79 (Lehrstuhlinhaber)
- Behmenburg, Wolfgang, Im Hasengraben 62, 4000 Düsseldorf 13, F. 752426  
Dr. rer. nat. (Experimentalphysik), 21.7.82
- Bergmann, Artur, Scheideweg 25, 4000 Düsseldorf 13, F. 75 15 17  
Dr. rer. nat. (Mathematik), 14.8.69 (Lehrstuhlinhaber)
- Bessenrodt, Rüdiger, Drakestraße 2, 4000 Düsseldorf 11, F. 575730  
Dr. rer. nat. (Theoretische Physik), 3.9.73
- Braun, Manfred, Universitätsstraße 1, 4000 Düsseldorf 1  
Dr. rer. nat. (Organische Chemie), 1.4.85
- v. Ciriacy-Wantrup, Michael  
Dr. rer. nat. (Mikrobiologie), 15.4.82
- Decker, Gernot, Im Diepental 41, 4000 Düsseldorf 13, F. 71 39 11  
Dr. rer. nat. (Experimentalphysik), 1.4.78 (Lehrstuhlinhaber)
- Döring, Boro, Wupperstraße 17, 4006 Erkrath 2  
Dr. rer. nat. (Angewandte Mathematik), 24.4.70 (Lehrstuhlinhaber)
- Eckmiller, Rolf  
Dr.-Ing. (Physikalische Biologie, Abt. Biokybernetik), 1.12.78
- Fischer, Gerd, Otto-Hahn-Straße 149, 4000 Düsseldorf 13, F. 75 16 15  
Dr. rer. nat. (Mathematik), 1.8.79 (Lehrstuhlinhaber)
- Gerstenhauer, Armin, Schlehdornweg 16, 5657 Haan, F. (02129) 7296  
Dr. rer. nat. (Geographie), 16.10.68 (Lehrstuhlinhaber)

- Glebe, Günther, Daneköthen 24, 4000 Düsseldorf 12, F. 27 4293  
Dr. phil. nat. (Geographie), 30.9.75
- Grabitz, Hans-Joachim, Stresemannstraße 16, 4000 Düsseldorf 1  
Dr. phil. (Psychologie), 1.10.75
- Greven, Hartmut  
Dr. rer. nat. (Zoologie), 4.11.86
- Grieshaber, Manfred, Fritz-Reuter-Straße 44, 4006 Erkrath-Unterfeldhaus  
Dr. rer. nat. (Zoologie), 1.3.81 (Lehrstuhlinhaber)
- Hackmann, Jobst, Weißer Hauptstraße 2, 5000 Köln 50, F. (02236) 65728  
Dr. rer. nat. (Experimentalphysik), 1.7.81
- Hägele, Gerhard  
Dr. rer. nat. (Anorganische Chemie), 7.3.73
- Harzheim, Egbert, Pallenbergstraße 23, 5000 Köln 60, F. (0221) 74 1704  
Dr. rer. nat. (Mathematik), 16.11.70
- Hehl, Franz-Josef, Hetjenstraße 21, 4000 Düsseldorf 30, F. 657377,  
Dr. phil. (Psychologie) 1.4.79
- Heide, Gerhard, Hans-Holbein-Straße 24, 4006 Erkrath, F. 245576  
Dr. rer. nat. (Zoologie), 21.7.82
- Hess, Oswald, Bachstraße 103, 5657 Haan, F. (02129) 7434  
Dr. rer. nat. (Genetik), 24.3.70 (Lehrstuhlinhaber)
- Hodapp, Volker, Haus-Erndt-Straße 140, 4000 Düsseldorf 13, F. 71 5156  
Dr. rer. nat. (Psychologie), 1.9.83
- Hollenberg, Cornelis P., Chopinstraße 7, 4000 Düsseldorf 13, F. 71 79 14  
Dr. rer. nat. (Mikrobiologie), 1.6.79 (Lehrstuhlinhaber)
- Huston, Joseph, P., Seidenweg 66, 4000 Düsseldorf 13, F. 311-4296  
Ph. D. (Psychologie), 1.12.77 (Lehrstuhlinhaber)
- Jahns, Hans Martin, F. 311-3549  
Dr. rer. nat. (Botanik), 1.4.87 (Lehrstuhlinhaber)
- Janssen, Hans-Karl, Am Eichelkamp 152, 4010 Hilden, F. (02103) 6 1897  
Dr. rer. nat. (Theoretische Physik), 28.9.76 (Lehrstuhlinhaber)
- Janßen, Klaus, Christophstraße 77, 4000 Düsseldorf 1, F. 347764  
Dr. rer. nat. (Mathematik), 14.10.75
- Junior, Peter, Kamp Webersheide 3, 4044 Kaarst 1, F. (02101) 6 1770  
Dr. rer. nat. (Pharmazeutische Biologie), 1.3.87
- Kalveram, Karl Theodor, Sanddornweg 2, 4040 Neuss-Norf, F. (02107) 4366  
Dr. rer. nat. (Psychologie), 30.11.79 (Lehrstuhlinhaber)
- Kerner, Otto, Brandenburgstraße 15, 4044 Kaarst 2, F. (300) 51 46 13  
Dr. rer. nat. (Mathematik), 14.7.82
- Kisker, Erhard, Kopernikusstraße 46, 5170 Jülich, F. (02461) 8199  
Dr. rer. nat. (Angewandte Physik) 1.4.1988 (Lehrstuhlinhaber)
- Kleindienst, Heinz, Steinfelder Straße 29, 5657 Haan  
Dr. rer. nat. (Physikalische und theoretische Chemie), 1.9.75
- Kleinhanß, Hans Rudolf, Steffenstraße 21, 4000 Düsseldorf 11, F. 572946  
Dr. rer. nat. (Experimentalphysik), 26.1.82
- Klinger, Hanns, Bodinusstraße 6, 4000 Düsseldorf 1  
Dr. rer. nat. (Statistik und Dokumentation), 13.1.66 (Lehrstuhlinhaber)  
Zugleich Mitglied der Medizinischen Fakultät
- Köhnen, Walter, Im Jagdfeld 41, 4040 Neuss, F. (300) 84768  
Dr. rer. nat. (Mathematik und ihre Didaktik)
- Kowallik, Klaus-V., Mommsenstraße 47, 4040 Neuss-Allerheiligen  
F. (02107) 60727, Dr. phil. (Botanik), 18.5.73
- Krämer, Reinhard  
Dr. rer. nat. (Biotechnologie), 8.10.86

- Krause, Gotthard H., Merianweg 33, 4010 Hilden, F. (021 03) 6 1638  
Dr. rer. nat. (Pflanzenphysiologie), 25. 1. 80
- Krauth, Joachim, Universitätsstraße 1, 4000 Düsseldorf 1, F. 3 11-21 44  
Dr. rer. nat. (Psychologie), 3. 8. 76 (Lehrstuhlinhaber)
- Kröner-Herwig, Birgit, 4600 Dortmund 30, Stuchteystraße 27, F. (0231) 4831 89  
Dr. phil. (Psychologie), 1. 5. 86
- Kuchen, Wilhelm  
Dr. rer. nat. (Anorganische Chemie), 16. 11. 65 (Lehrstuhlinhaber)
- Kuckländer, Uwe  
Dr. rer. nat. (Pharmazeutische Chemie), 1. 4. 81
- Kula, Maria-Regina  
Dr. rer. nat. (Enzymtechnologie), 1. 1. 86 (Lehrstuhlinhaber)
- Kunz, Werner  
Dr. rer. nat. (Genetik), 4. 9. 73
- Lippold, Bernhard C.,  
Dr. rer. nat. (Pharmaz. Technologie), 12. 5. 77 (Lehrstuhlinhaber)
- Martin, Hans Dieter, Universitätsstraße 1, 4000 Düsseldorf 1  
Dr. rer. nat. (Organische Chemie), 1. 9. 80 (Lehrstuhlinhaber)
- Meiners, Dieter, Volmerswerther Straße 93, 4040 Neuss 1, F. (021 01) 37324  
Dr. rer. nat. (Physik), 27. 10. 71
- Meise, Reinhold, Willbecker Straße 42, 4006 Erkrath 2, F. (021 04) 42391  
Dr. rer. nat. (Mathematik), 26. 10. 73 (Lehrstuhlinhaber)
- Michaelis, Georg F., Botanisches Institut, F. 3 11-4801  
Dr. rer. nat. (Botanik), 1. 4. 84
- Möhrle, Hans  
Dr. rer. nat. (Pharmazie), 31. 10. 75 (Lehrstuhlinhaber)
- Mootz, Dietrich  
Dr. rer. nat. (Strukturchemie und Anorganische Chemie), 1. 10. 73  
(Lehrstuhlinhaber)
- Otto, Andreas,  
Dr. rer. nat. (Inst. f. Physik der kondensierten Materie), 31. 1. 77 (Lehrstuhlinhaber)
- Perkampus, Heinz-Helmut, Wickrather Straße 43, 4000 Düsseldorf 11,  
F. 5921 84  
Dr. rer. nat. (Physikalische Chemie), 1. 10. 68 (Lehrstuhlinhaber)
- Peters, Werner, Albrecht-Dürer-Straße 45, 4006 Erkrath, F. 242983  
Dr. rer. nat. (Zoologie), 25. 11. 74 (Lehrstuhlinhaber)
- Petry, Walter, Alter Kirchweg 6, 4018 Langenfeld, F. (021 73) 24553  
Dr. rer. nat. (Instrumentelle Mathematik), 1. 9. 71 (Lehrstuhlinhaber)
- Pohst, Michael, Heinrich-Biesenbach-Straße 7, 4000 Düsseldorf 12, F. 2743 73,  
Dr. rer. nat. (Mathematik), 3. 10. 81
- Ratschek, Helmut, Otto-Hahn-Straße 12, 4000 Düsseldorf 13  
Dr. phil. (Mathematik), 20. 9. 73
- Rebhan, Eckhard, Leitenstorffer Straße 20, 4000 Düsseldorf 13, F. 71 6567  
Dr. rer. nat. (Theoretische Physik), 18. 4. 77
- Riesner, Detlev, Eichenwand 15, 4000 Düsseldorf 12, F. (021 11) 204674  
Dr. rer. nat. (Physikalische Biologie), 1. 8. 80 (Lehrstuhlinhaber)
- Sahm, Hermann, Wendelinusstraße 71, 5171 Stetternich, F. (02461) 5 1892  
Dr. rer. nat. (Biotechnologie), 1. 3. 77 (Lehrstuhlinhaber)
- Santarius, Kurt A., Kalstert 160, 4010 Hilden, F. (021 03) 6 1236  
Dr. rer. nat. (Botanik), 25. 5. 76 (Lehrstuhlinhaber)
- Schick, Karl, Dalheimer Weg 34, 4790 Paderborn, F. (05251) 62590  
Dr. paed. (Mathematik und ihre Didaktik), 6. 11. 75 (Lehrstuhlinhaber)



- Schirmer, Wolfgang, Hüttenstraße 3, 4047 Dormagen 11, F. (02106) 73331  
Dr. rer. nat. (Geologie), 10.8.73
- Schluë, Wolf-Rüdiger  
Dr. rer. nat. (Zoologie), 1.10.83 (Lehrstuhlinhaber)
- Schmid, Dankward, Alte Flur 101, 4150 Krefeld, F. (02151) 540438  
Dr. rer. nat. (Experimentalphysik), 1.10.79 (Lehrstuhlinhaber)
- Schmidtke, Hans-Herbert, Wilhelm-Raabe-Straße 1, 4006 Erkrath 1, F. 251159  
Dr. phil. nat. (Theoretische Chemie), 1.4.74 (Lehrstuhlinhaber)
- Schultze, Joachim Walter, Räuscherweg 37, 4000 Düsseldorf 1, F. 151502  
Dr. rer. nat. (Physikalische Chemie), 26.11.79 (Lehrstuhlinhaber)
- Schulze, G. E. Werner, Fürstenplatz 4, 4000 Düsseldorf 1, F. 371359  
Dr. rer. nat. habil. (Werkstoffwissenschaft), 17.12.82
- Schwochau, Martin, Freiligrathstraße 23, 4000 Düsseldorf 1, F. 467551  
Dr. rer. nat. (Genetik), 1.2.72
- Singhof, Wilhelm, Otto-Hahn-Straße 153, 4000 Düsseldorf 13, F. 751637  
Dr. rer. nat. (Mathematik) 29.9.87 (Lehrstuhlinhaber)
- Spatschek, Karl-Heinz, Dingerkusweg 19, 4300 Essen 16, F. (0201) 406478  
Dr. rer. nat. (Theoretische Physik), 22.5.85 (Lehrstuhlinhaber)
- Spindler, Klaus-Dieter, Hästen 37, 5650 Solingen, F. (0212) 47789  
Dr. rer. nat. (Zoologie), 27.5.80 (Lehrstuhlinhaber)
- Stark, Dietrich, Am Bandsbusch 63, 4010 Hilden, F. (02103) 62571  
Dr. rer. nat. (Angewandte Physik), 11.10.72
- Steffen, Klaus, Friedrich-Ebert-Straße 25, 5657 Haan, F. (02129) 52269  
Dr. rer. nat. (Mathematik), 22.4.76 (Lehrstuhlinhaber)
- Steinberg, Heinz-Günter, Merkurstraße 42, 4000 Düsseldorf 1  
Dr. rer. nat. (Geographie), 28.10.76 (Lehrstuhlinhaber)
- Strehblow, Hans-Henning  
Dr. rer. nat. (Physikalische Chemie), 14.7.82
- Strotmann, Heinrich, Kopernikusstraße 57, 4006 Erkrath 2  
Dr. phil. nat. (Botanik), 1.4.81 (Lehrstuhlinhaber)
- Suchy, Kurt, Eichenwand 14, 4000 Düsseldorf 12, F. 203410  
Dr. rer. nat. (Theoretische Physik), 8.4.71 (Lehrstuhlinhaber)
- Tudzynski, Paul, Bülser Straße 33, 4390 Gladbeck, F. (02043) 66455  
Dr. rer. nat. (Mikrobiologie), 1.5.86
- Uhlenbusch, Jürgen, Ruhrstraße 30, 4006 Erkrath 2, F. (02104) 42079  
Dr. rer. nat. (Experimentalphysik), 27.11.72 (Lehrstuhlinhaber)
- Vollmer, Günter, Bucholzstraße 25, 5300 Bonn 1, F. (0228) 281025  
Dr. rer. nat. (Chemie und ihre Didaktik), 10.10.78 (Lehrstuhlinhaber)
- Vorlauffer, Karl, Schwarzdornweg 12, 6236 Eschborn 2, F. (06173) 62661  
Dr. phil. nat. (Geographie), 9.10.1987 (Lehrstuhlinhaber)
- Wagner, Rolf,  
Dr. rer. nat. (Physikalische Biologie), 1.10.1987
- Weber, Horst  
Dr. rer. nat. (Pharmazie), 14.9.78
- Wein, Norbert, Salmweg 2, 4040 Kaarst 2, F. (02101) 603285  
Dr. phil. (Geographie und ihre Didaktik), 1.3.75 (Lehrstuhlinhaber)
- Weiss, Hanns  
Dr. med. (Biochemie), 1.4.81 (Lehrstuhlinhaber)
- Wenzens, Gerd, Auf'm Pilgerweg 13, 4053 Jüchen 7  
Dr. phil. nat. (Geographie), 11.4.75
- Westhoff, Peter, F. 311-2338  
Dr. rer. nat. (Botanik), 11.1.88 (Lehrstuhlinhaber)
- Willuhn, Günter, Richard-Wagner-Straße 44, 4010 Hilden, F. (02103) 41257  
Dr. rer. nat. (Pharmaz. Biologie), 6.4.77 (Lehrstuhlinhaber)
- Wisbauer, Robert, Pastor-Bredo-Straße 17, 4040 Neuss, F. (300) 80199  
Dr. rer. nat. (Mathematik), 14.7.82
- Wist, Eugene R., Lise-Meitner-Straße 15, 4000 Düsseldorf 13, F. 750473  
Ph. D. (Psychologie), 1.3.85 (Lehrstuhlinhaber)

- Witsch, Kristian, Nettetalstraße 8, 4000 Düsseldorf 12, F. 20 1633  
Dr. rer. nat. (Mathematik), 1. 7. 81
- Wittig, Rüdiger, Auf'm Winkel 8, 4000 Düsseldorf 13, F. 79 9720  
Dr. rer. nat. (Botanik), 12. 6. 80
- Wolf, Gerd H., Otto-Hahn-Straße 1, 5170 Jülich, F. (02461) 54367  
Dr. rer. nat. (Plasmaphysik), 10. 9. 86 (Lehrstuhlinhaber)
- Wulff, Günter, Mommsenstraße 20, 4006 Erkrath 2, F. (02104) 458 71  
Dr. rer. nat. (Organische Chemie), 1. 11. 79 (Lehrstuhlinhaber)
- Wunderlich, Frank  
Dr. rer. nat. (Parasitologie), 1. 6. 86
- Zachariae, Gerhard, Schmiedestraße 26, 4030 Ratingen, F. (630) 281 50  
Dr. rer. nat. (Bodenbiologie), 8. 12. 72

### c) Honorar-Professoren:

- Engell, Hans-Jürgen, Max-Planck-Straße 1, 4000 Düsseldorf 1  
Privat: Voisweg 45a, 4030 Ratingen, F. (02102) 2 1960  
Prof. Dr. rer. nat. Direktor MPI für Eisenforschung
- Heins, Arnold, Ohligser Weg 19, 4010 Hilden, F. (021 03) 625 10,  
Dr. rer. nat., Firma Henkel KGaA, Düsseldorf (Chemie)
- Hochmuth, Toni, Ministerium für Wissenschaft und Forschung  
Völklinger Straße 49, 4000 Düsseldorf 1, F. 3032-450/451, (Physik)
- Knop, Jan, Thienhausener Straße 57, 5657 Haan, F. (02129) 66 42  
Dr. rer. nat., Direktor des Rechenzentrums der Universität Düsseldorf  
(Datenverarbeitung)
- Waelbroeck, Francois, Dr.-Mannheimer-Straße 4, 5170 Jülich, F. (02461) 71 53  
Dr. rer. nat. Institut für Plasmaphysik der KFA Jülich (Physik)

### d) Studienprofessoren:

- Baumgartner, Erich, Otto-Hahn-Straße 10, 4000 Düsseldorf 13  
Dr. rer. nat. (Mathematik), 27. 8. 76
- Luysberg, Johannes, Gaußstraße 11, 4040 Neuss, F. (02101) 82008  
(Didaktik der Physik), 21. 9. 76
- Strotkoetter, Eberhard, Siegstraße 9, 4040 Neuss 1, F. (02101) 459 11  
Dr. rer. nat. (Zoologie)
- Thielemann, Paul, Rathelbeckstraße 291, 4000 Düsseldorf 12, F. 20 1757  
Dr. rer. nat. (Angewandte Physik), 4. 6. 75

### e) außerplanmäßige Professoren:

- Bruns, Klaus, Notburgaweg 6, 4150 Krefeld-Traar  
Dr. rer. nat. (Organische Chemie), 18. 1. 72
- Buchenau, Ulrich, Nordstraße 56, 5170 Jülich, F. (02461) 52922  
Dr. rer. nat. (Experimentalphysik), 3. 4. 84
- Bünemann, Hans, Macherscheider Straße 97, 4040 Neuss-Uedesheim,  
F. (02101) 377 80  
Dr. rer. nat. (Genetik), 15. 1. 85
- Craubner, Hans, Gaußstraße 62, 7000 Stuttgart 1  
Dr. rer. nat. (Physikalische Chemie), 8. 9. 82
- D'Haese, Jochen, Erlenweg 20, 4000 Düsseldorf 13, F. 7433 17  
Dr. rer. nat. (Oberrat), Institut für Zoologie II
- Eisenriegler, Erich, Institut für Festkörperforschung der KFA,  
5170 Jülich, F. (02461) 61 6684  
Dr. rer. nat. (Theoretische Physik) 28. 1. 85

- Fink, Gerhard, Bismarckstraße 23, 4330 Mülheim/Ruhr (F. 0208) 35902  
Dr. rer. nat. (Organische Chemie)
- Haelen, Matthias W., Margaretenplatz 70, 4330 Mülheim/Ruhr  
Dr. rer. nat. (Organische Chemie), 22. 4. 80
- Müller, Ferdinand, Raderbroicher Straße 23, 4044 Kaarst 2, (Vorst) F. (300) 51 40 12  
Dr. rer. nat. Akad. Oberrat (Physikalisches Institut I.), 24. 10. 78
- Neumann, Peter  
Dr. rer. nat. (Physik), 20. 1. 84
- Riedel, Dietmar, Pirolweg 16, 4030 Ratingen 6, F. (630) 67665  
Dr. agr. (Fischereibiologie), 30. 7. 76
- von Wangenheim, Karl-Hartmut, Lise-Meitner-Straße 3, 5170 Jülich-Stetternich,  
F. (02461) 5 14 18  
Dr. sc. agr. (Vererbungs- und Züchtungsforschung), 30. 1. 78

**f) Dozenten:**

- Kracht, Manfred, Bocholder Straße 120, 4300 Essen  
Dr. rer. nat. (Mathematik), 17.9.74

**g) Privatdozenten:**

- Blumh, Thorsten, Nördlinger Straße 1, 4000 Düsseldorf 13  
Dr. rer. nat. Oberass., (Physikalische Chemie), 25. 10. 83
- Bock, Otmar  
Dr. med. (Physikalische Biologie) 9. 6. 1987
- Breuer, Toni, Rheydter Straße 160c, 4048 Grevenbroich, F. (02181) 48056  
Dr. phil., Akad. Oberrat (Geographie), 18. 6. 85
- Bridges, Christopher, Sedanstraße 18, 4000 Düsseldorf, F. 311-4991  
Dr. rer. nat. (G.B.) (Zool.)
- Buchmann, Johannes, Raffaelweg 35, 4010 Hilden, F. (02103) 60030  
Dr. rer. nat. (Mathematik)
- Fuchs, Martin, Halfesweg 10, 5650 Solingen 1, F. (0212) 42547  
Dr. rer. nat. (Mathematik)
- Giersch, Christoph, Meliesallee 14, 4000 Düsseldorf 13, F. 719554  
Dr. rer. nat. Wiss. Ass. (Botanik)
- Glätzer, Karl Heinz, Volmerswerther Straße 89, 4040 Neuss, F. (02101) 37495  
Dr. rer. nat. (Genetik)
- Hallier, Ulrich W., Mahnertmühle 5, 5657 Haan, F. (02129) 4150  
Dr. phil. nat. (Botanik), 20. 1. 81
- Harting, Roswitha, Universitätsstraße 1, 4000 Düsseldorf 1  
Dr. rer. nat. (Mathematik)
- Hollenberg, Klaus, Hanauer Weg 45, 6380 Bad Homburg, F. (06172) 45282  
Dr. rer. nat. (Experimentalphysik), 8. 5. 84
- Kree, Reiner, Am Hain 16, 4000 Düsseldorf 30, F. (0211) 433005  
Dr. rer. nat., (Theoretische Physik), 26. 1. 88
- Kupka, Hans, Göppinger Straße 11, 4000 Düsseldorf 13, F. (0211) 71 45 79  
Dr. (Breslau) (Theoretische Chemie), 24. 6. 80
- Nattermann, Thomas, Institut für Festkörperforschung der KFA, 5170 Jülich,  
F. (02461) 613627  
Dr. (Theoretische Physik), 1. 12. 87
- Petzsche, Hans Joachim, Universitätsstraße 1, 4000 Düsseldorf 1  
Dr. rer. nat. (Mathematik)
- Pockrand, Iven, Cuxhavener Straße 195, 2104 Hamburg 92, F. (040) 7967300  
Dr. rer. nat. (Experimentalphysik)

- Pratje, Elke, F. 311-3262  
Dr. rer. nat. (Botanik), 25. 6. 85
- Sabelberg, Elmar, Curieweg 16, 4000 Düsseldorf 13, F. 750849  
Dr. rer. nat. (Geographie)
- Schröder, Gunnar, Laukamp 5, 4400 Münster  
Dr. rer. nat. (Mathematik), 21. 1. 75
- Schöffler, Karlheinz, Universitätsstraße 1, 4000 Düsseldorf 1  
Dr. rer. nat. (Mathematik)
- Schwuger, Milan, Sauerbruchstraße 16, 5657 Haan, F. (02129) 2748  
Dr. Ing. (Physikalische Chemie), 17. 12. 84
- Sturm, Kurt, Fasanenweg 6A, 5170 Jülich-Koslar, F. (02461) 7774  
Dr. rer. nat. (Theoretische Physik), 6. 7. 82
- Wagner, Heribert, Talstraße 1, 5170 Jülich, F. (02461) 54507  
Dr. rer. nat. (Experimentalphysik), 27. 10. 81
- Weinert, Ulrich, Schwedenstraße 3, 8019 Glonn, F. (08093) 4936  
Dr. rer. nat. (Theoretische Physik), 14. 7. 82
- Weis, Engelbert, Nordstraße 88, 4000 Düsseldorf 1, F. (0211) 4981758  
Dr. rer. nat. (Botanik)
- Winter, Jörg, Auestraße 36, 5162 Niederzier, F. (02428) 1010  
Dr. rer. nat. (Experimentalphysik) 10. 2. 88

**h) Hochschulassistenten/Wiss. Assistenten:**

- Braun, Rüdiger, Sistenichstraße 2, 4000 Düsseldorf 13, F. 7103686  
Dr. rer. nat. (Mathematik)
- Breunig, Karin, Bismarckweg 9, 4000 Düsseldorf 12, F. 676558  
Dr. rer. nat. (Mikrobiologie)
- Buscher, Wolfgang, Universitätsstraße 1, 4000 Düsseldorf 1, F. 311-2310  
Dr. rer. nat. (Psychologie)
- Daunicht, Wolfgang, Columbusstraße 62, 4000 Düsseldorf 11, F. (0211) 576152  
Dr. phil. nat. (Biokybernetik)
- Degen, Joachim, Macherscheider Straße 40, 4040 Neuss, F. (02101) 30353  
Dr. rer. nat. (Theoretische Chemie)
- Duzaar, Frank, Töpferstraße 17a, 4000 Düsseldorf 13, F. 7103709  
Dr. rer. nat. (Mathematik)
- Heinrichs, Wilhelm, Echternacher Straße 9b, 5000 Köln 41, F. (0221) 4972124  
Dr. rer. nat. (Mathematik)
- Laasch, Henrik, Hardenbergstraße 21, 4040 Neuss 21  
Dr. rer. nat. (Botanik)
- Ott, Sieglinde, F. 311-3537  
Dr. phil. nat. (Botanik)
- Radtke, Ulrich, Vautierstraße 80, 4000 Düsseldorf 1, F. 685631  
Dr. rer. nat. (Geographie)
- Ruch, Willibald, Pionierstraße 29, 4000 Düsseldorf 1, F. 376363  
Dr. phil. (Psychologie)
- Schmitt, Hans-Peter, Suitbertusstraße 45, 4000 Düsseldorf  
Dr. rer. nat. (Parasitologie)
- Schmittmann, Beate, Lindemannstraße 77, 4000 Düsseldorf 1, F. 689222  
Dr. rer. nat. (Theoretische Physik)
- Schneider, Helmut, Platanenstraße 18, 4000 Düsseldorf 1, F. 672772  
Dr. phil. nat. (Geographie)
- Steffens, Jutta, Frobenstraße 16, 4000 Düsseldorf 30, F. 636059  
Dr. rer. nat. (Mathematik)
- Voller, Rudolf, Voisweg 22, 4030 Ratingen, F. (02102) 83788  
Dr. rer. nat. (Mathematik)

**ij Akademische Oberräte und Räte:**

- Becker, Fritz, Kirchfeldstraße 42, 4030 Ratingen, F. 509 16  
Dr. rer. nat. (Oberrat)
- Behn, Wilfried, Rheinfelder Straße 12, 4040 Neuss-Uedesheim, F. (02101) 305 70  
Dr. rer. nat., Botanisches Institut
- v. Berg, Eberhard  
Dr. rer. nat. (Oberrat), Institut für Zoologie I
- Dickopp, Heinrich, Hüttenstraße 31, 4000 Düsseldorf 1  
Dr. rer. nat. (Oberrat), Institut für Organische Chemie
- Diemert, Klaus  
Dr. rer. nat. (Oberrat), Institut für Anorganische Chemie und Strukturchemie
- Gelius-Dietrich, Werner, Paul-Hindemith-Straße 9, 4048 Grevenbroich 4  
Dr. rer. nat. (Oberrat), Botanischer Garten
- Fey, Manfred, Zehntstraße 7a, 4048 Grevenbroich 2, F. (021 81) 73450  
Dr. rer. nat. Dipl.-Geogr. (Oberrat), Geographisches Institut
- Franz, Manfred, Richard-Wagner-Straße 24, 5000 Köln 1, (0221) 25 1779  
Dr. rer. nat. (Oberrat), Chemie und ihre Didaktik und Erziehungswissenschaft
- Hammer, Hildegard, Windvogt 36, 4044 Kaarst 1, F. (02101) 67358  
Dr. rer. nat. (Oberrat), Institut für Angewandte Physik
- Hemmerling, Hans-Jörg, Nietzschestraße 54, 4020 Mettmann-Metzkausen,  
F. (02104) 53726  
Dr. rer. nat. Institut für Pharmazeutische Chemie
- Hoffmann, Helmut, Gottfried-August-Bürger-Straße 9, 4006 Erkrath-Unterefeldhaus  
Dr. rer. nat. (Oberrat), Institut für Physikalische Chemie
- Keck, Helmut  
Dr. rer. nat. (Oberrat), Institut für Anorganische Chemie und Strukturchemie
- Kempkens, Helmut, Vennstraße 117, 4000 Düsseldorf 12, F. 203446  
Dr. rer. nat. (Oberrat), Institut für Laser- und Plasmaphysik
- Merfort, Irmgard, Volmerswerther Straße 475, 4000 Düsseldorf 1, F. 15 1407  
Dr. rer. nat., (Oberrätin) (Pharmazeutische Biologie)
- Petermann, Günter, Im Wingert 11, 4006 Erkrath, F. (02104) 39182  
Dr. rer. nat. (Oberrat), Institut für Physikalische Chemie und Elektrochemie
- Poll, Wolfgang  
Dr. rer. nat., Institut für Anorganische Chemie und Strukturchemie II
- Prüstel, Dirk, Eitelstraße 51, 4000 Düsseldorf 30, F. 652344  
Dr. rer. nat. (Oberrat), Institut für Organische Chemie
- Riehl, Rüdiger, Brunnenstraße 8, 4000 Düsseldorf 1, F. (0211) 315725  
Dr. rer. nat. (Institut für Zoologie)
- Roggenkamp, Rainer, Benrodestraße 52, 4000 Düsseldorf 13, F. 4825  
Dr. rer. nat. (Mikrobiologie)
- Schäfer, Johannes-Heinrich, Kaiser-Friedrich-Straße 154, 4040 Neuss,  
F. (02101) 42580  
Dr.-Ing. (Oberrat), Institut für Laser- und Plasmaphysik
- Schönherr, Thomas, Carl-Maria-Splett-Straße 24, 4000 Düsseldorf 13, F. (0211) 7000130  
Dr. rer. nat. (Oberrat), (Theoretische Chemie)
- Schwan, Lothar, Weißenstein 67, 4018 Langenfeld  
Dr. rer. nat. (Oberrat), Physikalisches Institut IV
- Sollmann, Andreas, Wagnerstraße 13, 4044 Kaarst 2  
Dr. rer. nat. (Biologie und ihre Didaktik)  
Sprechstunden: nach Vereinbarung
- Steger, Gerhard  
Dr. Ing., Institut für Physikalische Biologie
- Thode, Thomas, Universitätsstraße 1, 4000 Düsseldorf 1, F. 311-21 72  
Dr. rer. nat. (Oberrat), (Mathematisches Institut)
- Waldheim, Günter, Werstener Dorfstraße 65, 4000 Düsseldorf 13  
Dr. rer. nat. (Pharmazeutische Chemie)
- Walldorf, Volker, Kamperweg 34, 4000 Düsseldorf 12, F. (0211) 277747  
Dr. rer. nat. (Institut für Zoologie III)

- Wenk, Herbert, Alte Landstraße 42, 4000 Düsseldorf 31, F. 404207  
Dr. rer. nat. (Oberrat), Institut für Theoretische Physik
- Wischgoll, Benno, Von-Witzleben-Straße 20, 4018 Langenfeld, F. (021 73) 21793  
Dr. rer. nat. (Oberrat), Physikalisches Institut I
- Wolff, Peter, Lippestraße 15, 4040 Neuss-Norf, F. (021 07) 8695  
Dr. rer. nat. (Oberrat) (Mathematik und ihre Didaktik)
- Wunderlich, Hartmut,  
Dr. rer. nat. (Oberrat), Institut für Anorganische Chemie und Strukturchemie II

**j) Mit Vorlesungen beauftragt:**

- Friedrich, Günter, Jakob-Hüskes-Straße 35, 4150 Krefeld-Hüls, F. (02151) 730694  
Dr. rer. nat., Regierungsdirektor am Landesamt für Wasser und Abfall NRW  
(Limnologie)
- Hammeke, Karl, Petternicher Straße 27, 5170 Jülich, F. (02461) 51674  
Dr. rer. nat., Institut für Reaktorbauelemente der KFA Jülich
- Köhler, Wilfried, Niederkasseler Lohweg 40, 4000 Düsseldorf 11, F. 59 1584  
Dr. rer. nat., Oberregierungsrat im Landesamt für Datenverarbeitung und  
Statistik NW (Spezielle Aufgaben der Automatisierten Datenverarbeitung in  
Hochschulen und öffentlicher Verwaltung)

**k) Mit Seminaren, Übungen und Praktiken beauftragt:**

- Ackermann, Michael  
Dipl.-Chem., Wiss. Ang. (Anorganische Chemie)
- Adamsky, Heribert, Umlandstraße 30, 4040 Neuss, F. (021 01) 45829  
Dipl.-Chem., Wiss. Ang. (Theoretische Chemie)
- Akemann, Walther  
Dipl.-Phys., Wiss. Ang. (Experimentalphysik)
- Aslanidis, Vlassios  
Apotheker, Wiss. Ang. (Pharmazeutische Chemie)
- Ballas, Marcus, Universitätsstraße 1, 4000 Düsseldorf, F. 3 11-21 43  
Dipl.-Psych., Wiss. Ang. (Psychologie)
- Bartmann, Klemens  
Dipl.-Chem., Wiss. Mitarb. (Anorg. Chemie und Strukturchemie)
- Bartsch, Jürgen, Konstanzer Straße 29, 4100 Duisburg 28  
Dipl.-Chem., Wiss. Ang. (Organische Chemie)
- Basel, Willi, Hamerhütte 88, 4050 Mönchengladbach 1, F. 021 61/532721  
Dipl.-Chem., Wiss. Ang. (Organische Chemie I)
- Batz, Michael  
Dipl.-Chem., Wiss. Ang. (Institut für Anorganische Chemie)
- Bauer, Claus, Gartenstraße 14, 4030 Ratingen  
Dipl.-Chem., Wiss. Ang.  
(Organische Chemie u. Makromolekulare Chemie, Lehrstuhl I)
- Becker, Annette, Speldorfer Straße 12, 4000 Düsseldorf 1  
Dipl.-Biol., Wiss. Mitarb. (Zoologie)
- Becker, Helmut, Metro-Apotheke, Stachus-Einkaufszentrum 11, 8000 München 2  
Dr. rer. nat. Dr. med. sc. (Pharmazeutische Terminologie)
- Berkenkemper, Thomas  
Apotheker, Wiss. Ang. (Pharmaz. Chemie)
- Bettermann, Hans, Bensberger Weg 6, 4000 Düsseldorf 13  
Dr. rer. nat., Wiss. Ang. (Physikalische Chemie)
- Bickel-Sandkötter, Susanne, Eichenwald 5, 4000 Düsseldorf 12, F. (02 11) 202388,  
Dr. rer. nat., Wiss. Ang. (Botanik)
- Birnbrich, Paul, Bösinghovener Straße 110, 4005 Meerbusch 3  
Dipl.-Chem., Wiss. Ang. (Organische Chemie)

- Blaha, Ralf, Listerstraße 4, 4300 Essen  
Dipl.-Phys., Wiss. Ang. (Theoretische Physik)
- Böhmer, Wolfgang, Mühlenfeld 75, 4005 Meerbusch 2  
Dipl.-Chem., Wiss. Ang.  
(Organische Chemie u. Makromolekulare Chemie, Lehrstuhl I)
- Bonatz, Alfred, Universitätsstraße 1, 4000 Düsseldorf 1, F. 311-2013  
Dipl.-Psych., Wiss. Ang. (Psychologie)
- Bornemann, Thomas, F. 311-4277  
Dipl.-Phys., Wiss. Ang. (Experimentalphysik)
- Brockhaus, Albrecht, Hagdornstraße 62, 4010 Hilden, F. (021 03) 47838  
Dipl.-Phys., Wiss. Ang. (Laser- und Plasmaphysik)
- Brück, Dieter, Kaarster Straße 198, 4040 Neuss 1  
Dipl.-Chem., Wiss. Ang. (Organische Chemie I)
- Brückner, Helmut, Alt-Himmelgeist 26, 4000 Düsseldorf 13, F. 750644  
Dr. rer. nat., Wiss. Ass. (Geographie)
- Burs, Ulrike, Apothekerin  
Wiss. Ang. (Pharmazeutische Chemie)
- van Calker, Christoph, Isarstraße 3, 4040 Neuss 21, F. (021 07) 8972  
Dipl.-Phys., Wiss. Ang. (Experimentalphysik)
- Deeg, Axel  
Dipl.-Chem., Wiss. Mitarb. (Anorganische Chemie und Strukturchemie)
- Deegemann, Adelheid, F. 311-4741  
Dr. rer. nat., Wiss. Ang. (Genetik)
- Detering, Jürgen, Witzelstraße 14, 4000 Düsseldorf 1  
Dipl.-Chem., Wiss. Ang. (Organische Chemie I)
- Dhal, Pradeep K.  
Dr. rer. nat., Wiss. Ang. (Organische Chemie)
- Dotd, Thomas  
Dipl.-Phys., Wiss. Ang. (Angewandte Physik)
- Döpfer, Michael, Fabriciusstraße 2, 4010 Hilden  
Dipl.-Chem., Wiss. Ang. (Organische Chemie)
- Drosdziok, Detlef, F. 311-3166  
Dipl.-Chem. Wiss. Mitarb. (Anorganische Chemie)
- Ermers, Alfred, Krefelder Straße 80, 4154 Tönisvorst 1, F. (02151) 794029  
Wiss. Ang. (Experimentalphysik)
- Fenske, Jürgen  
Dipl.-Chem., Wiss. Ang. (Anorganische Chemie)
- Fleischhauer, H-Christian, Universitätsstraße 1, 4000 Düsseldorf 1, F. 311-4213  
Dipl.-Phys., Wiss. Ang. (Experimentalphysik)
- Frömder, Arne  
Apotheker, Wiss. Ang. (Pharmazeutische Technologie)
- Gasthaus, Klaus, Sternstraße 24, 4040 Neuss 1, F. (021 01) 2276543  
Dipl.-Phys., Wiss. Ang. (Experimentalphysik)
- Gehlen, Michael  
Apotheker (Pharmazeutische Chemie)
- Görllich, Thomas, Pilgerweg 30, 4000 Düsseldorf 12  
Dipl.-Chem., Wiss. Ang. (Organische Chemie)
- Grzonka, Christiane, Hinter der Böck 57, 4000 Düsseldorf 1  
Dipl.-Chem., Wiss. Ang. (Theoretische Chemie)
- Gudat, Axel  
Dipl.-Chem., Wiss. Mitarb. (Anorg. Chemie und Strukturchemie)
- Günther, Jürgen  
Apotheker, Wiss. Ang. (Pharmazeutische Technologie)
- Gunder, Wolfgang  
Apotheker, Wiss. Ang. (Pharmazeutische Technologie)

Hackemüller, Doris,  
Apothekerin, Wiss. Ang. (Pharmazeutische Technologie)

Haddad, Hatim, Brehmstraße 9, 4000 Düsseldorf 1  
Dr. rer. nat., Wiss. Ang. (Organische Chemie)

Halsband, Ulrike, Otto-Hahn-Straße 207, 4000 Düsseldorf, F. 752557  
Dr. phil., Wiss. Ang. (Psychologie)

Hammerl, Marianne, Universitätsstraße 1, 4000 Düsseldorf 1  
Dipl.-Psych. (Psychologie)

Hannibal, Ludger, Lessingstraße 21, 4000 Düsseldorf, F. 786009  
Dipl.-Math., Wiss. Ang. (Theoretische Physik)

Hassenrück, Karin, Schlehenweg 28, 4000 Düsseldorf 30  
Dipl.-Chem., Wiss. Ang. (Organische Chemie I)

Heinlein, Uwe O. A., Pionierstraße 25, 5000 Köln 60  
Dr. rer. nat., Wiss. Ang. (Genetik)  
Dr. rer. nat., Wiss. Ang. (Mathematik)

Hocken, Jörg  
Dipl.-Chem., Wiss. Mitarb. (Anorganische Chemie und Strukturchemie)

Höhn, Bernd, Auf'm Rott 69, 4000 Düsseldorf 13, F. 753700  
Dr. rer. nat., Wiss. Ang. (Anorganische Chemie)

Hoffmann, Lutz, Unterbüscherhof 17 f, 5653 Leichlingen 1, F. (021 74) 30485  
Dipl.-Psych., Wiss. Ang. (Psychologie)

Holzhäuer, Maria-Silvana  
Am Massenberger Kamp 44, 4000 Düsseldorf 13

Hoppe, Helmut  
Dipl.-Chem., Wiss. Ang. (Anorganische Chemie)

Huber, Wolfgang, Nagelsweg 35, 4000 Düsseldorf 30, F. (0211) 451839  
Dipl.-Phys., Wiss. Ang. (Theoretische Physik)

Jäncke, Lutz, Universitätsstraße 1, 4000 Düsseldorf, F. 311-4568  
Dipl.-Psych. (Psychologie)

Janoschka, Reinhard  
Dipl.-Chem., Wiss. Ang. (Anorganische Chemie)

Janssen, Anne  
Dipl.-Chem., Wiss. Ang. (Anorganische Chemie)

Jeandrée, Michael, Apotheker,  
Wiss. Ang. (Pharmazeutische Chemie)

Jerga, Christiane, Schwanenstraße 80, 5650 Solingen 11, F. (0212) 75070  
Apothekerin (Pharmazeutische Biologie)

Jöllenbeck, Thomas  
Apotheker, Wiss. Ang. (Pharmazeutische Chemie)

Kaess, Stephanie, Geistenstraße 26, 4000 Düsseldorf 30  
Dipl.-Chem., Wiss. Ang. (Organische Chemie)

Kannen, Gabriele, F. 311-4338  
Dipl.-Phys., Wiss. Ang. (Experimentalphysik)

Kessel, Knut, An den Bleichen 1, 4030 Ratingen, F. 02102/842819  
Dipl.-Chem., Wiss. Ang. (Organische Chemie I)

Keul, Johannes, Rönnetter 2, 4050 Mönchengladbach  
Dipl.-Chem., Wiss. Ang. (Organische Chemie I)

Kies, Walter, Nordstraße 40, 4010 Hilden, F. (02103) 45383  
Dr. rer. nat. (Experimentalphysik)

Kirstein, Günter, Eisenstraße 23, 4006 Erkrath 2  
Dipl.-Chem., Wiss. Ang. (Organische Chemie)

Klaus, Angelika  
Dipl.-Chem., Wiss. Ang. (Anorganische Chemie)

Klinken, Heinz-Theo, Roermonder Straße 36, 4050 Mönchengladbach 1  
Dipl.-Chem., Wiss. Ang. (Organische Chemie)

Knop, Klaus  
Apotheker, Wiss. Ang. (Pharmazeutische Technologie)



Köhler, Jürgen, Universitätsstraße 1, 4000 Düsseldorf 1, F. 311-4897,  
Dipl.-Phys., Wiss. Ang. (Experimentalphysik)

König, Uwe, Aachener Straße 71, 4000 Düsseldorf 1, F. (0211) 31 6456  
Dipl.-Chem., Wiss. Ang. (Physikalische Chemie)

Komesker, Georg  
Apotheker, Wiss. Ang. (Pharmazeutische Chemie)

Kopmeier, Siglinde, Hauptstraße 4, Kaarst 2  
Dipl.-Chem., Wiss. Ang. (Organische Chemie I)

Krahwinkel, Renate, Peter-Loer-Straße 38, 4040 Neuss  
Dr. rer. nat., Wiss. Ang. (Institut für Zoologie III)

Kramme, Roland, Tannenweg 27, 4010 Hilden  
Dipl.-Chem., Wiss. Ang. (Organische Chemie I)

Krieger, Stefan, Universitätsstraße 1, 4000 Düsseldorf 1, F. 311-4568  
Dipl.-Psych. (Psychologie)

Kruse, Andreas  
Dipl.-Chem., Wiss. Ang. (Institut für Anorganische Chemie)

Kryschi, Carola, Im Riedbusch 20, 4044 Kaarst 2  
Dr. rer. nat., Wiss. Ang. (Experimentalphysik)

Kugler, Joachim, Universitätsstraße 1, 4000 Düsseldorf 1, F. 311-2468  
Dipl.-Psych., Wiss. Ang. (Psychologie)

Kupferoth, Achim, Universitätsstraße 1, 4000 Düsseldorf 1, F. 311-2186  
Dr. rer. nat., Wiss. Ang. (Mathematik)

Laedke, Ernst Wolfgang, Aktienstraße 238, 4330 Mülheim, F. (0208) 76602  
Dr. rer. nat., Wiss. Ang. (Theoretische Physik)

Landen, Harald, Witzelstraße 14, 4000 Düsseldorf 30  
Dipl.-Chem., Wiss. Ang. (Organische Chemie I)

Lange, Klaus, Universitätsstraße 1, 4000 Düsseldorf, F. 311-2269  
Dr. med., Wiss. Ang. (Psychologie)

Langsch, Dieter  
Dipl.-Chem., Wiss. Ang. (Anorganische Chemie)

Le, Vinh  
Apotheker, Wiss. Ang. (Pharmazeutische Technologie)

Leopold, Claudia, F. 311-4219  
Apothekerin, Wiss. Ang. (Pharmazeutische Technologie)

Lessel, Jürgen  
Apotheker, Wiss. Ang. (Pharmazeutische Chemie)

Leven, Walter, Hermann-Unger-Allee 72, 4005 Meerbusch 1, F. (02105) 3311  
Apotheker, Wiss. Ang. (Pharmazeutische Biologie)

Lohrengel, Manuel, Gilverather Straße 6, 4048 Grevenbroich 5, F. (02182) 2355  
Dr. rer. nat., Wiss. Ang. (Physikalische Chemie)

Loose, Frank, Burscheider Straße 69, 4000 Düsseldorf 13, F. 767505  
Dr. rer. nat., Wiss. Ang. (Mathematik)

Lorenzen, Dirk  
Dipl.-Chem., Wiss. Ang. (Anorganische Chemie)

Mälzig, Michael, Borsigstraße 9, 4000 Düsseldorf 1, F. 774401  
Wiss. Ang. (Experimentalphysik)

Mahler, Hellmut, Gnesener Straße 8, 4000 Düsseldorf 13  
Dipl.-Chem., Wiss. Ang. (Organische Chemie I)

Mayer, Bernhard, Rotdornweg 3, 4040 Neuss, F. (02101) 103171  
Dr. rer. nat., Wiss. Ang. (Organische Chemie)

Meyer, Andreas, Sperlingsgasse 29, 4100 Duisburg 1, F. (0203) 779848  
Dipl.-Chem., Wiss. Ang. (Physikalische Chemie)

Meyer, Uta  
Apothekerin (Pharmazeutische Chemie)

Michel, Claudia  
Apothekerin, Wiss. Ang. (Pharmazeutische Chemie)

Möckel, Jörn  
Apotheker, Wiss. Ang. (Pharmazeutische Technologie)

- Momm, Siegfried, Universitätsstraße 1, 4000 Düsseldorf 1, F. 311-4593  
Dr. rer. nat., Wiss. Ang. (Mathematik)
- Müller, Monika, Kölner Landstraße 238, 4000 Düsseldorf  
Dipl.-Chem., Wiss. Ang. (Organische Chemie)
- Müser, Christiane  
Apothekerin, Wiss. Ang. (Pharmazeutische Chemie)
- Nieswand, Christoph, Otto-Hahn-Straße 169, 4000 Düsseldorf 13, F. 750975  
Dipl.-Phys., Wiss. Ang. (Laser- und Plasmaphysik)
- Nowack, Gerhard, Weststraße 3, 4322 Sprockhövel II  
Dipl.-Chem., Wiss. Ang. (Organische Chemie I)
- Oberhage, Heinz-Rüdiger, Poßbergweg 28, 4000 Düsseldorf-Gerresheim,  
F. (0211) 288457  
Dipl.-Phys., Wiss. Ang. (Theoretische Physik)
- Oberheim, Heinz, Merkurstraße 62, 4000 Düsseldorf 1, F. 330766  
Dipl.-Math., Wiss. Ang. (Mathematik)
- Oberlack, Thomas, Rembrandtstraße 15, 4050 Mönchengladbach 1  
Dipl.-Chem., Wiss. Ang. (Organische Chemie)
- Oerschkes, Ralf, Am Vogelsang 46, 4156 Willich 2  
Dipl.-Chem., Wiss. Ang. (Organische Chemie)
- Orsech, Margarete, Kleine Dörnen 16, 4030 Ratingen, F. (02102) 45586  
Dipl.-Math., Wiss. Ang. (Mathematik)
- Ottersbach, Dirk  
Apotheker, Wiss. Ang. (Pharmazeutische Chemie)
- Paashaus, Sabine  
Dipl.-Chem., Wiss. Mitarb. (Anorganische Chemie und Strukturchemie)
- Packroff, Rolf, Rolandstraße 22, 4000 Düsseldorf 30, F. 451946  
Dipl.-Chem., Wiss. Ang. (Theoretische Chemie)
- Paßreiter, Claus, Frintroper Straße 9, 4200 Oberhausen, F. (0208) 873086  
Apotheker, Wiss. Ang. (Pharmazeutische Biologie)
- Peter, Günter, Corellistraße 42, 4000 Düsseldorf 13, F. 706625  
Dr. rer. nat., Wiss. Ang. (Experimentalphysik)
- Peters, Wilfried  
Dr. rer. nat., Wiss. Ang. (Anorganische Chemie)
- Petersen, Maike, Deutzer Straße 35, 4040 Neuss, F. (02101) 35733  
Dr. rer. nat., Wiss. Ang. (Botanik)
- Petzoldt, Joachim, Rather Broich 25, 4000 Düsseldorf 30  
Dipl.-Chem., Wiss. Ang. (Organische Chemie)
- Pfeiffer, Klaus, Vautierstraße 72, 4000 Düsseldorf 1, F. 685067  
M. A., Wiss. Ang. (Geographie)
- Pietsch, Harald, Auf'm Keller 41, 4300 Essen 1, F. (0201) 716596  
Dipl.-Phys., Wiss. Ang. (Theoretische Physik)
- Pörtner, Hans-Otto, Benrather Rathausstraße 1, 4000 Düsseldorf 13  
Dr. rer. nat., Wiss. Ang. (Zoologie)
- Probst, Thomas, Heideschulstraße 48, 5820 Gevelsberg, F. (02332) 82151  
Dr. rer. nat., Wiss. Ang. (Psychologie)
- Renneberg, Heike  
Dipl.-Chem., Wiss. Ang. (Anorganische Chemie)
- Rhönisch, Thomas, Windberger Allee 82, 4050 Mönchengladbach 1  
Dipl.-Chem., Wiss. Ang. (Organische Chemie)
- Rochow, Regina  
Dr. rer. nat., Wiss. Ang. (Angewandte Physik)
- Röver, Stephan, Hammerstraße 3, 5650 Solingen  
Dipl.-Chem., Wiss. Ang. (Organische Chemie I)
- Rohn, Thomas  
Apotheker, Wiss. Ang. (Pharmazeutische Chemie)
- Rose, Georg, Ottostraße 10, 4000 Düsseldorf 12, F. (0211) 293215  
Dipl.-Phys., Wiss. Ang. (Theoretische Physik)

Rosner, Manuela, Lise-Meitner-Straße 38, 4000 Düsseldorf  
 Dipl.-Chem., Wiss. Ang. (Theoretische Chemie)

Roth, Thomas, Aachener Straße 127, 4000 Düsseldorf 1, F. 33 1644  
 Dipl.-Phys., Wiss. Ang. (Experimentalphysik)

Rütter, Heinz  
 Dipl.-Chem., Wiss. Mitarb. (Anorganische Chemie und Strukturchemie)

Santore, Uwe J., F. 3 11-4561  
 Dr. phil., BSc (Camb.), PhD (London) DIC

Schäfer, Mireille, Ulmenstraße 66, 4000 Düsseldorf 30, F. 44 1367  
 Dr. rer. nat., Wiss. Ang. (Genetik)

Schäfer, Ulrich, Ulmenstraße 66, 4000 Düsseldorf 30, F. 44 1367  
 Dr. rer. nat., Wiss. Ass. (Genetik)

Schake, Dieter  
 Apotheker, Wiss. Ang. (Pharmazeutische Chemie)

Schaub, Bernd, Karschhauser Straße 14/2, 4006 Erkrath-Hochdahl, F. (021 04) 4 75 44  
 Dr. rer. nat., Wiss. Ang. (Theoretische Physik)

Schedel, Rosemarie, Sillerstraße 49, 5600 Wuppertal 11, F. (0202) 7444 28  
 Dr. rer. nat., Wiss. Ang. (Botanik)

Scheve, Manfred, Gladbacher Straße 69, 4000 Düsseldorf 1  
 Dipl.-Math., Wiss. Ang. (Mathematik)

Schiller, Achim, Ulanenstraße 10, 4000 Düsseldorf 30, F. 454 1342  
 Dipl.-Phys., Wiss. Ang. (Experimentalphysik)

Schinke, Jutta  
 Apothekerin, Wiss. Ang. (Pharmazeutische Chemie)

Schmid, Jürgen, Hirschweg 8, 4050 Mönchengladbach 2  
 Dipl.-Chem., Wiss. Ang. (Organische Chemie)

Schneider, Bettina  
 Apothekerin, Wiss. Ang. (Pharmazeutische Chemie)

Schram, Jürgen  
 Dipl.-Chem., Wiss. Ang. (Anorganische Chemie)

Schreff, Ditmar, Fürstenwall 214, 4000 Düsseldorf  
 Dipl.-Chem., Wiss. Ang. (Organische Chemie)

Schulte Herbrüggen, Gudrun  
 Apothekerin, Wiss. Ang. (Pharmazeutische Chemie)

Schumacher, Dieter, Südallee 57, 4000 Düsseldorf 13  
 Dr. rer. nat., Wiss. Ang. (Experimentalphysik)

Schumann, Jürgen, Universitätsstraße 1, 4000 Düsseldorf 1, F. 3 11-41 32  
 Dr. rer. nat., Wiss. Ang. (Botanik)

Schuster, Günter, F. 3 11-3479  
 Dr. phil. nat., Wiss. Ang. (Botanik)

Schwarting, Rainer, Weseler Straße 48, 4000 Düsseldorf, F. 622560  
 Dr. rer. nat. (Psychologie)

Schweitzer, Gerd, Universitätsstraße 1, 4000 Düsseldorf 1, F. 3 11-4851  
 Dipl.-Phys., Wiss. Ang. (Experimentalphysik)

Sicius, Hermann  
 Dipl.-Chem., Wiss. Ang. (Anorganische Chemie)

Skibinski, André  
 Apotheker, Wiss. Ang. (Pharmazeutische Biologie)

Spiegl, Harald  
 Dipl.-Chem., Wiss. Ang. (Anorganische Chemie)

Stach, Thomas-Michael, Wallerspfad 20 a, 4150 Krefeld  
 Dipl.-Chem., Wiss. Ang. (Organische Chemie)

Staniek, Peter  
 Dipl.-Chem., Wiss. Ang. (Anorganische Chemie)

Stehr, Jörn  
 Dipl.-Chem., Wiss. Ang. (Anorganische Chemie)

Steigel, Alois, Curieweg 36, 4000 Düsseldorf 13  
 Dr. rer. nat., Wiss. Ang. (Organische Chemie)

- Steiner, Heinz, Kurfürstenstraße 28, 4000 Düsseldorf, F. 354356  
Dipl.-Biol., (Psychologie)
- Strathmann, Fredi  
Dipl.-Chem., Wiss. Ang. (Institut für Anorganische Chemie)
- Strieman, Jürgen, Ohrenfeld 46, 4200 Oberhausen 1  
Dipl.-Chem., Wiss. Ang. (Organische Chemie)
- Symmons, Peter  
Otto-Hahn-Straße 99, 4000 Düsseldorf 13, F. (0211) 752934
- Tannhäuser, Eckart  
Apotheker (Pharmazeutische Chemie)
- Theiss, Stephan, Otto-Hahn-Straße 33, 4000 Düsseldorf 13  
Dipl.-Phys., Wiss. Ang. (Theoretische Physik)
- Thietke, Jörg, Kaldenberger Weg 23, 4020 Mettmann, F. (02104) 24481  
Dipl.-Phys., Wiss. Ang. (Physikalische Chemie)
- Tillmann, Diether  
Dipl.-Phys., Wiss. Ang. (Angewandte Physik)
- Trypke, Werner, Bodelschwingstraße 229, 4060 Viersen 11  
Dipl.-Chem., Wiss. Ang.  
(Organische Chemie und Makromolekulare Chemie, Lehrstuhl I)
- Uhlenbusch, Leonore, Ruhrstraße 30, 4006 Erkrath 2, F. (02104) 42079  
Dr. rer. nat., Wiss. Ang. (Didaktik der Physik)
- Verbücheln, Georg, Drosselstraße 4b, 4040 Neuss 1, F. (02101) 466667  
Dr. rer. nat., Wiss. Ang. (Botanik)
- Viöl, Wolfgang, Wilkesfurter Straße 16, 4000 Düsseldorf, F. (0211) 222743  
Dipl.-Phys., Wiss. Ang. (Laser- und Plasmaphysik)
- Voet, Bernard, Bahlen 32, 2843 Dinklage  
Dr. rer. nat., Wiss. Ang. (Mathematik)
- Vogt, Bettina, Raffaelsweg 20, 4010 Hilden  
Dipl.-Chem., Wiss. Ang. (Organische Chemie)
- Wada, Shoji, Freytagstraße 30, 4000 Düsseldorf 1, F. 681187  
Dr. rer. nat., Wiss. Ass. (Zoologie)
- Weiler, Hans-Theo, Badener Weg 26, 4005 Meerbusch 1  
Dr. med., Wiss. Ang. (Psychologie)
- Weimann, Ralf, Volmerswerther Straße 442, 4000 Düsseldorf  
Dipl.-Chem., Wiss. Ang. (Organische Chemie I)
- Weiß, Leonore, Universitätsstraße 1, 4000 Düsseldorf, F. 311-2275  
Dipl.-Psych., Wiss. Ang. (Psychologie)
- Wenz, Helmut, Ziegeleiweg 4, 4000 Düsseldorf-Wersten  
Dipl.-Phys., Wiss. Ang. (Experimentalphysik)
- Willeke, Britta  
Apothekerin, Wiss. Ang. (Pharmazeutische Chemie)
- Wolf, Frank  
Dipl.-Chem., Wiss. Ang. (Anorganische Chemie)
- Wolter, Jürgen, Liebfrauenstraße 43, 4000 Düsseldorf-Wersten, F. 764548  
Dr. rer. nat., Wiss. Ang. (Mathematik)
- Woschnik, Thomas, Apollinarisstraße 17, 4000 Düsseldorf, F. 780798  
Dipl.-Phys., Wiss. Ang. (Experimentalphysik)
- Zimmermann, Dorothee, Graf-Adolf-Platz 13, 4000 Düsseldorf 1  
Dipl.-Biol., Wiss. Mitarb. (Zoologie)
- Ziplies, Dieter, Balckestraße 12, 4000 Düsseldorf 13, F. 711462  
Dr. rer. nat., Wiss. Ang. (Mathematik)
- Zoch, Heinz  
Dipl.-Chem., Wiss. Ang. (Anorganische Chemie)
- Zöllner, Helmut, Suitbertusstraße 7, 4044 Kaarst, F. (02101) 514095  
Dipl.-Phys., Wiss. Mitarb. (Experimentalphysik)

## Mathematisches Institut

Geschäftsführender Leiter: Univ.-Prof. Dr. G. Fischer

Stellvertreter: Univ.-Prof. Dr. H. Ratschek

Geschäftszimmer: Frau Werner, F. 311-3780

### Lehrstuhl I für Mathematik (Gebäude 25.22, Ebene 03)

Univ.-Prof. Dr. Reinhold Meise, F. 311-3187

Sekretariat: Frau Marianne Stimmel, F. 311-3187

Hsch. Ass.: Dr. Rüdiger Braun, F. 311-3193

Wiss. Ang.: Dr. Siegfried Momm, F. 311-4593, Dipl.-Math. Manfred Scheve,

F. 311-3189, Dr. Jürgen Wolter, F. 311-3186

### Lehrstuhl II für Mathematik (Gebäude 25.22, Ebene 03)

Univ.-Prof. Dr. Wilhelm Singhof, F. 311-2177

Sekretariat: Frau Renate Köntges, F. 311-2177

Prof. em. Dr. Dr. h. c. Horst Schubert, F. 311-2160

Univ.-Prof.: Dr. Egbert Harzheim, F. 311-2171, Dr. Helmut Ratschek F. 311-2175

Wiss. Mitarb.: Dipl.-Math. Markus Gundlach, F. 311-2174, Dipl.-Math. Heike Kröning,

F. 311-3195, Dipl.-Math. Peter Sorg, F. 311-2173

### Lehrstuhl III für Mathematik (Gebäude 25.13, Ebene 03)

Univ.-Prof. Dr. Klaus Steffen, F. 311-3780

Sekretariat: Frau Hildegard Werner, F. 311-3780

HschAss.: Dr. Frank Duzaar, F. 311-4939, Priv.-Doz. Dr. Martin Fuchs, F. 311-4305

### Lehrstuhl IV für Mathematik (Gebäude 25.13, Ebene 03)

Univ.-Prof. Dr. Gerd Fischer, F. 311-4690

Sekretariat: Frau Ingrid Heydrich, F. 311-4690

Akad. Oberrat: Dr. Thomas Thode, F. 311-2172

Wiss. Ang.: Dr. Frank Loose, F. 311-4786, Dipl.-Math. Heinz Oberheim,

F. 311-4691

### Lehrstuhl für Angewandte Mathematik (Gebäude 25.22, Ebene 02)

Univ.-Prof. Dr. Boro Döring, F. 311-2150

Sekretariat: Frl. Eveline Mesterheide, F. 311-2150

Univ.-Prof. Dr. Kristian Witsch, F. 311-2164

Dozent: Dr. Manfred Kracht, F. 311-2153

HschAss.: Dr. Wilhelm Heinrichs, F. 311-2155, Dr. Rudolf Voller, F. 311-2191,

Wiss. Ang.: Dipl.-Math. Margarete Orsech, F. 311-2154

### Lehrstuhl für Instrumentelle Mathematik (Gebäude 25.13, Ebene 02)

Univ.-Prof. Dr. Walter Petry, F. 311-2163

Sekretariat: Frau Margot Hoffmann, F. 311-2163

Wiss. Mitarb.: Dipl.-Math. Alexander Gothe, F. 311-2190

### **Lehrstuhl für Mathematikdidaktik und Mathematik** (Gebäude 25.22, Ebene 03)

Univ.-Prof. Dr. Artur Bergmann, F. 311-2160

Sekretariat: Frau Elke Wien, F. 311-2160

Univ.-Prof.: Dr. Otto Kerner, F. 311-2185, Dr. Michael Pohst, F. 311-2188

Dr. Robert Wisbauer, F. 311-2187

Stud.-Prof.: Dr. Erich Baumgartner, F. 311-2184

Hsch.Ass.: Priv.-Doz. Dr. Johannes Buchmann, F. 311-3182

Wiss. Ang.: Dr. Achim Kupferoth, F. 311-2186, Dr. Dieter Ziplies, F. 311-2183

Wiss. Mitarb.: Dipl.-Math. Mario Slawik, F. 311-2176

### **Lehrstuhl für Mathematik und ihre Didaktik** (Gebäude 25.13, Ebene 00)

Univ.-Prof. Dr. Karl Schick, F. 311-3710

Sekretariat: Frau Monika Meeßen, F. 311-3710

Emeritus: Prof. Dr. Kurt Honnefelder, F. 311-3710

Univ.-Prof. Dr. Walter Köhnen, F. 311-3709

Akad. Oberat: Dr. Peter Wolff, F. 311-3708

### **Lehrstuhl für Statistik und Dokumentation** (Gebäude 25.13, Ebene 01)

Direktor: Univ.-Prof. Dr. Hanns Klinger, F. 311-2165

Sekretariat: Frau Elke Rathgeber, F. 311-2165

Univ.-Prof.: Dr. Klaus Janßen, F. 311-2166

HschAss.: Frau Dr. Jutta Steffens, F. 311-2168

Wiss. Ang.: Dr. Bernard Voet, F. 311-2167

## **Institut für Experimentalphysik** (Gebäude 25.42, Ebene 01)

Geschäftsführender Leiter: Univ.-Prof. Dr. G. Decker (F. 311-2317)

Sekretariat: Frau I. Dominik (F. 311-2318)

Univ.-Professoren: Dr. Wolfgang Behmenburg (F. 311-2282), Dr. Gernot Decker

(F. 311-2317), Dr. Hans-Rudolf Kleinhanß (F. 311-2319), Dr. Dieter Meiners

(F. 311-2320)

Akademische Oberräte: Prof. Dr. Ferdinand Müller (F. 311-2281), Dr. Benno Wischgoll (F. 311-2278)

Wissenschaftliche Mitarbeiter: Dipl.-Phys. Christoph van Calker (F. 311-2322), Alfred

Ermers (F. 311-2331), Dipl.-Phys. Klaus Gasthaus (F. 311-3118), Dr. Walter Kies (F.

311-3112), Michael Mälzig (F. 311-2277), Dr. Günter Peter (F. 311-2280), Dipl.-Phys.

Thomas Roth (NW) (F. 311-3238), Dipl.-Phys. Helmut Wenz (F. 311-3107), Dipl.-Phys.

Thomas Woschnik (DFG) (F. 311-4956), Dr. Helmut Zöllner (F. 311-2323)

Arbeitsrichtungen:

Spektroskopie von Atomen, Molekülen und Plasmen

Univ.-Prof. Dr. W. Behmenburg, Univ.-Prof. Dr. D. Meiners

Dynamik energiereicher Plasmen und hochverdichteter Materie

Univ.-Prof. Dr. G. Decker, Dr. W. Kies, Univ.-Prof. Dr. H.-R. Kleinhanß, Prof. Dr.

F. Müller

## **Institut für Laser- und Plasmaphysik** (Gebäude 25.33, Ebene 02)

Geschäftsführender Leiter: Univ.-Prof. Dr. J. Uhlenbusch, F. 3 11-21 57

Stellvertreter: Univ.-Prof. Dr. J. Hackmann, F. 3 11-28 61

Sekretariat: Frau Rose Knapp, F. 3 11-21 57

Univ.-Prof. em. Herbert Becker

Univ.-Prof. Dr. J. Hackmann, F. 3 11-28 61

Stud.-Prof. Johannes Luysberg, F. 3 11-40 35 (Didaktik der Physik)

Akad. Oberräte: Dr. Helmut Kempkens, F. 3 11-28 63, Dr. Johannes H. Schäfer, F. 3 11-21 58

Wiss. Ang.: Dr. Leonore Uhlenbusch, F. 3 11-49 85 (Didaktik der Physik), Dipl.-Phys. Albrecht Brockhaus, F. 3 11-28 64, Dipl.-Phys. Christoph Nieswand, F. 3 11-33 93, Dipl.-Phys. Wolfgang Viöl, F. 3 11-28 69

## **Institut für Physik der Kondensierten Materie**

Geschäftsführender Leiter: Univ.-Prof. Dr. A. Otto

Stellvertreter: Univ.-Prof. Dr. D. Schmid

### **Lehrstuhl für Oberflächenwissenschaft** (Gebäude 25.22, Ebene 02)

Univ.-Prof. Dr. Andreas Otto, F. 3 11-40 63

Sekretariat: Klaudia Lütjens, F. 3 11-40 63

Wiss. Ang.: Dr. Dieter Schumacher, F. 3 11-42 67

Dipl.-Phys. Gabriele Kannen (20 Stunden), F. 3 11-43 38, Dipl.-Phys. Thomas Bornemann (20 Stunden), F. 3 11-42 77, Dipl.-Phys. Walther Akemann (20 Stunden), F. 3 11-43 42, Dipl.-Phys. Ingo Mrozek (20 Stunden), F. 3 11-42 68, Dipl.-Phys. Hermann Grabhorn (20 Stunden), F. 3 11-43 42

### **Lehrstuhl für Festkörperspektroskopie** (Gebäude 25.23, Ebene 00)

Univ.-Prof. Dr. Dankward Schmid, F. 3 11-47 90 oder 3 11-35 40

Sekretariat: Frau Ursula Nikoleit, F. 3 11-47 90; Frau Gabriele Reh, F. 3 11-35 40

Akad. Oberrat Dr. Lothar Schwan, F. 3 11-42 13 oder 3 11-35 40

Wiss. Ang.: Dr. Carola Krysch (DFG), F. 3 11-48 13, Dipl.-Phys. H.-Christian Fleischauer, F. 3 11-48 11, Dipl.-Phys. Jürgen Köhler, F. 3 11-48 97, Dipl.-Phys. Achim Schiller (DFG), F. 3 11-48 11, Dipl.-Phys. G. Schweitzer (DFG), F. 3 11-48 53

### **Abteilung für Werkstoffwissenschaft** (Gebäude 25.23, Ebene 01)

Univ.-Prof. Dr. G. E. Werner Schulze, F. 3 11-45 15

## **Institut für Theoretische Physik**

Geschäftsführender Leiter: Univ.-Prof. Dr. K. Suchy

### **Lehrstuhl I** (Gebäude 25.32, Ebene 01)

Univ.-Prof. Dr. Karl-Heinz Spatschek, F. 3 11-24 73

Sekretariat: Frau Gertrud Laufen, F. 3 11-24 73

Univ.-Prof. em. Dr. Rudolf-Wilhelm Larenz, F. 3 11-31 27

Univ.-Prof. Dr. Rüdiger Bessenrodt, F. 3 11-31 22

Akad. Oberrat: Dr. Herbert Wenk, F. 3 11-24 72

Wiss. Ang.: Dipl.-Phys. R. Blaha (F. 3 11-31 25), Dr. E. W. Laedke (F. 3 11-20 14), Dipl.-Phys. H. Pietsch (F. 3 11-20 15)

**Lehrstuhl II** (Gebäude 25.32, Ebene 02)

Univ.-Prof. Dr. Kurt Suchy, F. 311-2746

Sekretariat: Frau Theresia Bernstein, F. 311-2746

Univ.-Prof. Dr. Eckhard Rebhan, F. 311-2058

Wiss. Ang.: Dr. Winfried Zimdahl, (F. 311-2061), Dipl.-Phys. Heinz-Rüdiger Oberhage (F. 311-2055)

Wiss. Mitarb.: Dipl.-Math. Frank Bärmann, F. 311-3701, Dipl.-Math. Sigrid Schumacher, F. 311-2744

**Lehrstuhl III** (Gebäude 25.32, Ebene 03)

Univ.-Prof. Dr. Hans-Karl Janssen, F. 311-3992

Sekretariat: Frau Cornelia Schmidt, F. 311-3992

Hsch.Ass.: Dr. Beate Schmittmann, F. 311-4317

Wiss. Ang.: Dr. Bernd Schaub (F. 311-3993)

Dipl.-Phys. Wolfgang Huber (DFG), (F. 311-4557)

**Lehrstuhl IV** (Gebäude 25.32, Ebene 03)

Univ.-Prof. Dr. Richard Bausch, F. 311-4710

Sekretariat: Frau Cornelia Schmidt, F. 311-4710

Wiss. Ang.: Dr. Reiner Kree (F. 311-4285), Dipl.-Phys. Georg Rose (F. 311-4682), Dipl.-Phys. Stephan Theiss (DFG) (F. 311-4679), Dipl.-Math. Ludger Hannibal, (DFG) F. 311-3994

**Institut für Angewandte Physik** (Gebäude 25.33, Ebene 01)

Geschäftsführender Leiter: Univ.-Prof. Dr. Erhard Kisker, F. 311-2574

Sekretariat: Frau Brigitte Schumacher, F. 311-2474

Univ.-Prof. em. Dr. Jakob Kranz, F. 311-3645

Univ.-Prof. Dr. Dietrich Stark, F. 311-2291

Studienprofessor: Dr. Paul Thielemann, F. 311-2284

Akad. Oberrat: Dr. Hildegard Hammer, F. 311-2592

Wiss. Ang.: Dr. Regina Rochow (BMFT) (F. 311-3177), Dipl.-Phys. Diether Tillmann, (F. 311-2576)

**Institut für Anorganische Chemie und Strukturchemie**

Geschäftsführender Leiter: Univ.-Prof. Dr. Wilhelm Kuchen

Stellvertreter: Univ.-Prof. Dr. Dietrich Mootz

**Lehrstuhl I** (Gebäude 26.43, Ebene 01)

Univ.-Prof. Dr. Wilhelm Kuchen, F. 311-2286

Sekretariat: Frau Brigitte Moberg, F. 311-2287

Univ.-Prof. Dr. Gerhard Hägele, F. 311-2288

Akadem. Oberräte: Dr. Klaus Diemert, F. 311-2289, Dr. Helmut Keck, F. 311-2199

Wiss.-Ang.: Dipl.-Chem. Michael Ackermann (F. 311-3196), Dipl.-Chem. Michael Batz (F. 311-3140), Dipl.-Chem. Jürgen Fenske (F. 311-2292), Dipl.-Chem. Detlef Drosdziok

(F. 311-3166), Dr. Bernd Höhn (F. 311-2197), Dipl.-Chem. Helmut Hoppe (F. 311-3166), Dipl.-Chem. Reinhard Janoschka (F. 311-2293), Dipl.-Chem. Anne Janssen (F. 311-2596), Dipl.-Chem. Angelika Klaus (F. 311-2596), Dipl.-Chem. Andreas Kruse (F. 311-2293), Dipl.-Chem. Dieter Langsch (F. 311-2596), Dipl.-Chem. Dirk Lorenzen (F. 311-3156), Dr. Wilfried Peters (F. 311-3139), Dipl.-Chem. Heike Renneberg (F. 311-2194), Dipl.-Chem. Hermann Sicius (F. 311-2596), Dipl.-Chem. Meinard Sünkeler (F. 311-2596), Dipl.-Chem. Harald Spiegl (F. 311-2599), Dipl.-Chem. Jürgen Schram (F. 311-3166), Dipl.-Chem. Peter Staniek (F. 311-2194), Dipl.-Chem. Jörn Stehr (F. 311-2194), Dipl.-Chem. Fredi Strathmann (F. 311-2197), Dipl.-Chem. Frank Wolf (F. 311-2292), Dipl.-Chem. Heinz Zoch (F. 311-2194)



### **Lehrstuhl II (Gebäude 26.42, Ebene 01)**

Univ.-Prof. Dr. Dietrich Mootz, F. 311-3135

Sekretariat: Frau Carola Schäfer, F. 311-3136

Univ.-Prof.: N. N.

Akad. Oberrat: Dr. Hartmut Wunderlich, F. 311-3144

Akad. Rat: Dr. Wolfgang Poll, F. 311-3146

Wiss. Mitarb.: Dipl.-Chem. Klemens Bartmann (F. 311-3857), Dipl.-Chem. Axel Deeg (F. 311-3672), Dipl.-Chem. Axel Gudat (F. 311-3068), Dipl.-Chem. Jörg Hocken (F. 311-3068), Dipl.-Chem. Sabine Paashauss (F. 311-3164), Dipl.-Chem. Heinz Rütter (F. 311-4143)

## **Institut für Organische Chemie und Makromolekulare Chemie**

Geschäftsführender Leiter: Univ.-Prof. Dr. H. D. Martin

Stellvertreter: Univ.-Prof. Dr. G. Wulff

### **Lehrstuhl I (Gebäude 26.43, Ebene 00)**

Direktor: Univ.-Prof. Dr. Hans Dieter Martin, F. 311-2298

Sekretariat: Frau Irene Reinartz, F. 311-2298/2299

Prof. em. Dr. Leonhard Birkofer, F. 311-3622

Univ.-Prof. Dr. Manfred Braun, F. 311-4731

Akad. Oberräte: Dr. Heinrich Dickopp (F. 311-2571), Dr. Dirk Prüstel (F. 311-2295)

Wiss. Ang.: Dipl.-Chem. Jürgen Bartsch (F. 311-2297), Dipl.-Chem. Willi Basel (F. 311-4905), Dipl.-Chem. Claus Bauer (F. 311-4233), Dipl.-Chem. Wolfgang Böhmer (F. 311-3631), Dipl.-Chem. Dieter Brück (F. 311-2562), Dipl.-Chem. Jürgen Detering (F. 311-4002), Dr. Hatim Haddad (F. 311-2133), Dipl.-Chem. Karin Hassenrück (F. 311-2297), Dipl.-Chem. Knut Kessel (F. 311-2563), Dipl.-Chem. Johannes Keul (F. 311-2312), Dipl.-Chem. Siglinde Kopmeier (F. 311-2297), Dipl.-Chem. Roland Kramme (F. 311-2313), Dipl.-Chem. Harald Landen (F. 311-4002), Dipl.-Chem. Hellmut Mahler (F. 311-4234), Dr. Bernhard Mayer (F. 311-3635), Dipl.-Chem. Monika Müller (F. 311-2563), Dipl.-Chem. Gerhard Nowack (F. 311-2312), Dipl.-Chem. Stephan Röver (F. 311-2312), Dr. Alois Steigel (F. 311-2889), Dipl.-Chem. Werner Trypke (F. 311-3624), Dipl.-Chem. Ralf Weimann (F. 311-3132)

### **Lehrstuhl II (Gebäude 26.33, Ebene 00)**

Direktor: Univ.-Prof. Dr. Günter Wulff (F. 311-4760)

Sekretariat: Frau Irmgard Schmitz, F. 311-4788

Wiss. Ang.: Dipl.-Chem. Paul Birnbrich (F. 311-4820), Dr. Pradeep K. Dhal (F. 311-4134), Dipl.-Chem. Michael Döpfer (F. 311-3630), Dipl.-Chem. Thomas Görlich (F. 311-4987), Dipl.-Chem. Stephanie Kaess (F. 311-3630), Dipl.-Chem. Günter Kirstein (F. 311-4820), Dipl.-Chem. Heinz-Theo Klinken (F. 311-4288), Dipl.-Chem. Thomas Oberlack (F. 311-3630), Dipl.-Chem. Ralf Oerschkes (F. 311-4987), Dipl.-Chem. Joachim Petzoldt (F. 311-3071), Dipl.-Chem. Thomas Rhönisch (F. 311-4820), Dipl.-Chem. Jürgen Schmid (F. 311-3071), Dipl.-Chem. Dietmar Schreff (F. 311-4288), Dipl.-Chem. Thomas Stach (F. 311-3071), Dipl.-Chem. Jürgen Striemann (F. 311-3630), Dipl.-Chem. Bettina Vogt (F. 311-4288)

## **Institut für Physikalische Chemie und Elektrochemie**

Geschäftsführender Leiter: Univ.-Prof. Dr. H.-H. Perkampus

Stellvertreter: Univ.-Prof. Dr. J. W. Schultze

### **Lehrstuhl I** (Gebäude 26.43, Ebene 02)

Univ.-Prof. Dr. Heinz-Helmut Perkampus, F. 3 11-2100

Sekretariat: Frau C. Schiedel, F. 3 11-21 10

Abteilung für Angewandte Physikalische Chemie: Univ.-Prof. Dr. Edwin Baumgarten, F. 3 11-2101

Univ.-Prof. Dr. Heinz Kleindienst, F. 3 11-2103

Akad. Oberräte: Dr. Helmut Hoffmann, F. 3 11-2102

Dr. Günter Petermann, F. 3 11-2104

Wiss. Ang.: Priv.-Doz. Dr. Thorsten Bluhm, F. 3 11-2106

Dr. Hans Bettermann, F. 3 11-2109

### **Lehrstuhl II** (Gebäude 26.32, Ebene 02)

Univ.-Prof. Dr. Joachim Walter Schultze, F. 3 11-4750

Sekretariat: Klaritta Western, F. 3 11-47 55

Univ.-Prof. Dr. Hans-Hennig Strehblow, F. 3 11-4867

Wiss. Ang.: Dr. Manuel Lohrengel (F. 3 11-41 48), Dipl.-Chem. U. Collisi, DFG (F. 3 11-2138), Dipl.-Chem. L. Eifenthal BMFT (F. 3 11-4942), Dipl.-Chem. H. W. Hoppe, DFG (F. 3 11-41 54), Dipl.-Chem. R. Kessel, Dipl.-Chem. A. Meyer (F. 3 11-4841), Dipl.-Chem. B. Pfeiffer NRW (F. 4151), Dipl.-Phys. Jörg Thietke (F. 3 11-4862), Dipl.-Chem. A. Thyssen NRW (F. 4150), Dipl.-Chem. K. Wippermann (F. 4151), Dipl.-Chem. M. Wolff (F. 3 11-4942)

### **Abteilung Chemie und ihre Didaktik** (Gebäude 26.31, Ebene U1, Raum 43–49)

Univ.-Prof. Dr. Günter Vollmer, F. 3 11-4599

Sekretariat: Frau Anita Weber, F. 3 11-45 99

Akad. Oberrat: Dr. Manfred Franz, F. 3 11-3696

## **Institut für Theoretische Chemie** (Gebäude 26.32, Ebene 03)

Geschäftsführender Leiter: Univ.-Prof. Dr. Hans-Herbert Schmidtke, F. 3 11-3209

Sekretariat: Frau Brigitte Graßhoff, Frau Karin Schuck, F. 3 11-3209/3466

Akad. Oberrat: Dr. Thomas Schönherr, F. 3 11-32 12

Priv.-Doz.: Dr. Hans Kupka, F. 3 11-32 11

Wiss. Ass.: Dr. Joachim Degen (F. 3 11-3208)

Wiss. Ang.: Dipl.-Chem. Heribert Adamsky (F. 3 11-32 11), Dipl.-Chem. Rolf Packroff (F. 3 11-32 10), Dipl.-Chem. Christiane Grzonka (F. 3 11-4683), Dipl.-Chem. Manuela Rosner (F. 3 11-4683)

## **Institut für Biochemie** (Gebäude 26.42, Ebene 03)

Univ.-Prof. Dr. Hanns Weiss, F. 311-4950

Sekretariat: Dagmar Opkamp, F. 311-4950

Hsch. Ass.: Dr. Uwe Harnisch (F. 311-2020)

Wiss. Mitarb.: Dipl.-Chem. Georg Bechmann (F. 311-5156), Jutta Erkens (F. 311-2020), Thorsten Friedrich (F. 311-2020), Dipl.-Biol. Götz Hofhaus (F. 311-5189), Dipl.-Biol. Uwe Nehls (F. 311-2647), Jan van der Pas (F. 311-2647), Dipl.-Biol. Dagmar Preis (F. 311-2647), Uwe Sackmann (F. 311-5189), Michael Schmidt (F. 311-5189), Dipl.-Chem. Beate Schmitz (F. 311-5156), Dipl.-Chem. Ulrich Schulte (F. 311-2020), Guido Tuschen (F. 311-5189), Dipl. Biol. Christian Zimmermann (F. 311-2020), Dipl.-Chem. Axel Zweck (F. 311-5156)

## **Institut für Pharmazeutische Chemie** (Gebäude 26.23, Ebene 02)

Geschäftsführender Leiter: Univ.-Prof. Dr. Hans Möhrle, F. 311-3661

Sekretariat: Ingeborg Büchner, F. 311-3661

Univ.-Prof. Dr. Horst Weber, F. 311-3846

Univ.-Prof. Dr. Uwe Kuckländer, F. 311-4984

Akad. Rat: Dr. Günter Waldheim, F. 311-4348

Akad. Oberrat: Dr. Hans Jörg Hemmerling, (F. 311-3850)

Wiss. Ang.: Vlassios Aslanidis (F. 311-3827), Thomas Berkenkemper (F. 311-3834), Ulrike Burs (F. 311-4582), Michael Gehlen (F. 311-3826), Michael Jeandré (F. 311-3845), Thomas Jöllenbeck (F. 311-4353), Georg Komesker (F. 311-3822), Jürgen Lessel (F. 3822), Uta Meyer (F. 311-3839), Claudia Michel, Christiane Müser (3839), (F. 311-4583), Dirk Ottersbach (F. 311-3822), Thomas Rohn (F. 311-3824), Dieter Schake (F. 311-3824), Jutta Schinke (3827), Gudrun Schulte-Herbrüggen (F. 311-3827), Bettina Schneider (F. 311-3849), Eckart Tannhäuser (F. 311-5265), Britta Willeke (F. 311-3839)

## **Institut für Pharmazeutische Biologie** (Gebäude 26.23, Ebene 00)

Geschäftsführender Leiter: Univ.-Prof. Dr. Günter Willuhn, F. 311-4163

Sekretariat: Alice von Büнау, F. 311-4163

Univ.-Prof. Dr. Peter Junior, F. 311-4180

Akad. Oberrätin: Dr. Irmgard Merfort, F. 311-4179

Wiss. Ang.: Apothekerin Christiane Jerga (F. 311-4189), Apotheker Walter Leven (F. 311-4173), Apotheker Claus PaBreiter (F. 311-4181), Apotheker André Skibinski (F. 311-4174)

## **Institut für Pharmazeutische Technologie** (Gebäude 26.22, Ebene 00)

Geschäftsführender Leiter: Univ.-Prof. Dr. Bernhard C. Lippold, F. 311-4220

Sekretariat: Waltraud Riether, F. 311-4220

Wiss. Ang.: Arne Frömder (F. 311-4116), Jürgen Günther (F. 311-4221), Wolfgang Gunder (F. 311-4116), Doris Hackemüller (F. 311-4218), Klaus Knop (F. 311-4115), Claudia Leopold (F. 311-4221), Vinh Le (F. 311-4114), Jörn Möckel (F. 311-4114)

## **Zentrales Sekretariat der wissenschaftlichen Einrichtungen der Botanik**

Frau Anna-Maria Piel, F. 311-2340

## **Botanisches Institut und Botanischer Garten** (Gebäude 26.13, Ebene 02)

Geschäftsführender Leiter: Univ.-Prof. Dr. H. M. Jahns

Stellvertreter: Univ.-Prof. Dr. K.-V. Kowallik

Univ.-Professoren: Dr. Hans Martin Jahns, F. 311-3549, Dr. Klaus-Viktor Kowallik, F. 311-2526

Prof. em. Dr. Wilfried Stubbe, F. (08662) 8296

Sekretariat: Frau Gabriele Müller, F. 311-2881, Frau Ursula Niehaus, F. 311-2881

Dozent: N. N.

Akad. Rat: Dr. Wilfried Behn, F. 311-3477

Hsch.Ass.: Dr. Sieglinde Ott, F. 311-3537

Wiss. Ang.: Dr. Uwe J. Santore (F. 311-4561), Dr. Günter Schuster (F. 311-3479)

### **Abt. Botanische Cytologie und Morphologie**

Univ.-Prof. Dr. Georg Michaelis, F. 311-4801

Sekretariat: N. N., F. 311-4727

Wiss. Ang.: Priv.-Doz. Dr. Elke Pratje (F. 311-3262), Dr. Otto Wasmund (F. 311-3478)

### **Botanischer Garten**

Direktor: Univ.-Prof. Dr. Hans Martin Jahns

Akad. Oberrat: Dr. Werner Gelius-Dietrich, F. 311-2477

Technischer Leiter: Gartenamtmanntmann Dietrich Jacobsen, F. 311-2402

## **Institut für Biochemie der Pflanzen** (Gebäude 26.03, Ebene 01)

Geschäftsführender Leiter: Univ.-Prof. Dr. Heinrich Strotmann, F. 311-2347

Sekretariat: Frau Rita Reidegeld, F. 311-4132

Univ.-Prof. Dr. Gotthard H. Krause, F. 311-2527

Akad. Oberrat: Priv.-Doz. Dr. Ulrich W. Hallier, F. 311-2343

Wiss. Ass.: Priv.-Doz. Dr. Christoph Giersch, F. 311-3028

Wiss. Ang.: Dr. Detlev Lohse (F. 311-3862) (DFG), Dr. Jürgen Schumann (F. 311-3732), Dr. Susanne Bickel (F. 311-2822)

## **Institut für ökologische Pflanzenphysiologie und Geobotanik**

(Gebäude 26.13, Ebene 01)

Geschäftsführender Leiter: Univ.-Prof. Dr. Kurt A. Santarius, F. 311-2348

Sekretariat: Frau Marianne Limpert, F. 311-4932

Hsch.Ass.: Dr. Henrik Laasch, F. 311-3432, N. N.

Wiss. Ang.: Priv.-Doz. Dr. Engelbert Weis, F. 311-3554

### **Abt. Geobotanik** (Gebäude 26.13, Ebene U1)

Univ.-Prof. Dr. Rüdiger Wittig, F. 311-4878

Sekretariat: Frau Marianne Limpert, F. 311-4878

Akad. Rat: Dr. Andreas Sollmann, F. 311-3683

Wiss. Ang.: Dr. Georg Verbücheln, F. 311-4959, Dr. Heinz Neite (Drittmittel), F. 311-4938, N. N.

## **Institut für Entwicklungs- und Molekularbiologie der Pflanzen**

(Gebäude 26.03, Ebene 02)

Geschäftsführender Leiter: Univ.-Prof. Dr. P. Westhoff, F. 311-2338

Sekretariat: Frau Ursula Borucki, F. 311-2621

Univ.-Prof. Dr. August-Wilhelm Alfermann, F. 311-4603

Wiss. Ang.: Dr. Maike Petersen, F. 311-4603

## **Institut für Zoologie**

Geschäftsführender Leiter: Univ.-Prof. Dr. W. Peters

Stellvertreter: Univ.-Prof. Dr. F. Wunderlich

### **Lehrstuhl I** (Gebäude 26.02, Ebene 00)

Univ.-Prof. Dr. Wolf-Rüdiger Schlue, F. 311-3414

Sekretariat: Frau Margret Hirsinger, F. 311-3415

Prof. em. Dr. Günter Schneider, F. 311-3413

Univ.-Prof. Dr. Gerhard Heide (F. 311-3416), Univ.-Prof. Dr. Gerhard Zachariae (F. 311-3059)

Sekretariat: Frau Hannelore Mingers, F. 311-3089

Akad. Oberrat: Dr. Eberhard von Berg, F. 311-3419

Wiss. Ass.: Dr. Shoji Wada, F. 311-3087

Wiss. Ang.: Dr. Klaus Ballanyi, F. 311-4252, Barbara Riehl, F. 311-3091

Gastwissenschaftler: Priv.-Doz. Dr. Joachim W. Deitmer (Heisenberg-Stipendiat), F. 311-3417, Dr. Marek Szatkowski (Royal Society Fellowship), F. 311-3575

### **Lehrstuhl II** (Gebäude 26.03, Ebene 00)

Univ.-Prof. Dr. Werner Peters, F. 311-3052

Sekretariat: Frau Aldenhoven, F. 311-4499

Univ.-Prof. Dr. Hartmut Greven, F. 311-2081

Akad. Oberrat: Priv.-Doz. Dr. Jochen D'Haese, F. 311-3405

Akad. Rat: Dr. Rüdiger Riehl, F. 311-3582

Wiss. Ang.: Dipl.-Biol. Jürgen Schmidt (F. 311-3403), Dipl.-Biol. Gudrun Loße (F. 311-3403), Arnhild Schulze-Velmede, Dipl.-Biol. Armin Volkmann, (F. 311-3404)

### **Abt. Parasitologie** (Gebäude 26.13, Ebene 00)

Univ.-Prof. Dr. F. Wunderlich, F. 311-3401

Sekretariat: Frau B. Ingwersen, F. 311-4298

Wiss. Mitarb.: Dr. H. P. Schmitt, (F. 311-4733), Dr. M. Spindler-Barth, (F. 311-5113), Dipl.-Biol. M. Kreuz, Dipl.-Biol. M. Muranyi, Apotheker S. Fiebig, U. Bettenhäuser

### **Lehrstuhl III** (Gebäude 26.13, Ebene 00)

Univ.-Prof. Dr. Klaus-Dieter Spindler, F. 311-4860

Sekretariat: Frau Ilse Fallmann, F. 311-4860

Akad. Rat: Dr. V. Walldorf (F. 311-3566)

Wiss. Ang.: N. N.

Wiss. Ang.: Dr. Renate Krahwinkel (F. 311-3094)

#### **Lehrstuhl IV** (Gebäude 26.12, Ebene 00)

Univ.-Prof. Dr. Manfred Grieshaber, F. 311-4990

Sekretariat: Heidi Sturm, F. 311-3234

Stud.-Prof.: Dr. Eberhard Strotkoetter, F. 311-4847

Wiss. Ang.: Dr. Christopher Bridges (F. 311-4991), Dr. Hans-Otto Pörtner (F. 311-4969), Dr. Rudolf Wiesner (F. 311-3579)

Gastwissenschaftler: Prof. Dr. Gerd Gäde (Heisenberg-Stipendiat), (F. 311-3577)

#### **Institut für Physikalische Biologie** (Gebäude 26.12, Ebene U1)

Geschäftsführender Leiter: Univ.-Prof. Dr. Detlev Riesner, F. 311-4840

Stellvertreter: Univ.-Prof. Dr. R. Eckmiller

Sekretariat: Frau Heidi Gruber, F. 311-4876

Univ.-Prof. Dr. Rolf Wagner, F. 311-4928

Akadem. Rat: Dr. Gerhard Steger, F. 311-4927

Wiss. Ang.: Dr. Eckhart Beuther (F. 311-4927), Dr. Petra Klaff (F. 311-4947), Dr. Sigrid Köster (F. 311-2342), Dr. Noémi Lukács (F. 311-4947), Dipl.-Biol. Klaus Ackermann (F. 311-5167), Dipl.-Biol. Christiane Bradaczek (F. 311-4945), Dipl.-Biol. Michael Etscheid (F. 311-2342), Dipl.-Biol. Holger Federn (F. 311-4945), Dipl.-Biol. Reinhard Gruner (F. 311-4947), Dipl.-Biol. Elda Hausmann (F. 311-4945), Dipl.-Biol. Rolf Hecker (F. 311-4923), Dipl.-Biol. Peter Loss (F. 311-5167), Dipl.-Biol. Norbert Meyer (F. 311-4927), Dipl.-Biol. Luitgard Nagel-Steger (F. 311-4927), Dipl.-Biol. Marion Reimers (F. 311-4927), Dipl.-Phys. Volker Rosenbaum (F. 311-4927), Dipl.-Biol. Bettina Schmidt (F. 311-4927), Dipl.-Biol. Jörg Schönborn (F. 311-4947), Dipl.-Biol. Günter Theißen (F. 311-4945)

#### **Abt. Biokybernetik:** (Gebäude 26.12, Ebene U1)

Univ.-Prof. Dr. Rolf Eckmiller, F. 311-4540

HschAss.: Dr. Wolfgang Daunicht, F. 311-4538

Wiss. Mitarb.: Priv.-Doz. Dr. Otmar Bock, F. 311-4591, Dipl.-Ing. Sabine Canditt, F. 311-4597

#### **Institut für Mikrobiologie**

Geschäftsführender Leiter: Univ.-Prof. Dr. Cornelis P. Hollenberg

Stellvertreter: Univ.-Prof. Dr. M. v. Ciriacy-Wantrup

#### **Lehrstuhl für Mikrobiologie** (Gebäude 26.12, Ebene 01)

Univ.-Prof. Dr. Cornelis P. Hollenberg, F. 311-4720

Sekretariat: Frau Hannelore Gurk, F. 311-4720, Frau Marita Glaser, F. 311-4720

Univ.-Prof. Dr. Michael von Ciriacy-Wantrup, F. 311-2778

Akad. Rat: Dr. Rainer Roggenkamp, F. 311-4852

HschAss.: Dr. Karin Breunig, F. 311-4835

Wiss. Ang.: Dipl.-Biol. R. Amore (F. 311-4773), Dipl.-Biol. K.-H. Brühl (F. 311-2779), Dipl.-Biol. J. Dohmen (F. 311-2781), Dipl.-Biol. C. Drewke (F. 311-2779), Dipl.-Biol. A. Gödecke (F. 311-4835), Dipl.-Biol. J. Hagedorn (F. 311-4835), Dipl.-Biol. H. Hansen (F. 311-4852), Dipl.-Biol. R. Hellwig (F. 311-4910), Dipl.-Biol. S. Hiddemann (F. 311-2781), Dipl.-Biol. U. Kleinhans (F. 311-4834), Dipl.-Biol. P. Kötter (F. 311-2779), Dipl.-Biol. S.-S. Kuo (F. 311-2781), Dipl.-Biol. F. Müller (F. 311-2780), Dipl.-Biol. B. Schröder (F. 311-2779), Dipl.-Biol. P. Seeboth (F. 311-4834), Dipl.-Biol. J. Weirich (F. 4845)

**Lehrstuhl für Enzymtechnologie** (Kernforschungsanlage Jülich, Postfach 2050, 5170 Jülich)

Univ.-Prof. Dr. Maria-Regina Kula, F. (02461) 616966

Sekretariat: Ute Regina Giesecke, Cornelia F. Groeneweg, F. (02461) 613716

Wiss. Mitarb.: Dr. Werner Hummel (02461) 613790, Dr. Ulrike Jahnke (02461) 613348

### **Institut für Genetik** (Gebäude 26.02-26.12, Ebene 02; Gebäude 26.03, Ebene U1)

Geschäftsführender Leiter: Univ.-Prof. Dr. Oswald Hess, F. 311-2276

Sekretariat: Frau Eva Pejdal, F. 311-2279

Univ.-Prof.: Dr. Werner Kunz (F. 311-2333), Dr. Martin Schwochau (F. 311-2358)

Akad. Oberrat: Prof. Dr. Hans Bünemann, F. 311-3421

Wissenschaftliche Mitarbeiter: Dr. Adelheid Degelmann (F. 311-4741), Priv.-Doz. Dr. Karl Heinz Glätzer (F. 311-2296), Dr. Uwe A. O. Heinlein (F. 311-2076), Dr. Bärbel Köster (F. 311-2408) (WHO), Dr. Mireille Schäfer (F. 311-4541), Dr. Ulrich Schäfer (F. 311-2635), Dr. Peter Symmons (F. 311-3070)

### **Institut für Allgemeine Psychologie**

Geschäftsführender Leiter: Frau Univ.-Prof. Dr. B. Kröner-Herwig

Stellvertreter: Univ.-Prof. Dr. H.-J. Grabitz

#### **Lehrstuhl I** (Gebäude 23.03, Ebene 00)

Univ.-Prof. Karl Theodor Kalveram, F. 311-2271

Sekretariat: Brigitta Müller, F. 311-2271

Univ.-Prof. Dr. Hans-Joachim Grabitz (F. 311-2141), Univ.-Prof. Dr. Birgit Kröner-Herwig (F. 311-2140)

Wiss. Ang.: Dr. Klaus Lange (F. 311-2269), Dipl.-Psych. Marianne Hammerl (F. 311-2141), Dipl.-Psych. Stefan Krieger (F. 311-4668), Dipl.-Psych. Lutz Jäncke (F. 311-4568), Dipl.-Psych. Joachim Kugler (F. 311-2468), Dipl.-Psych. Leonore Weiß (F. 311-2275)

#### **Lehrstuhl II** (Gebäude 23.02, Ebene 01)

Univ.-Prof. Dr. Joachim Krauth, F. 311-2144

Sekretariat: Monika Gretzke, F. 311-2144

Wiss. Ass.: Dr. Wolfgang Buscher, F. 311-2310

Wiss. Ang.: Dipl.-Psych. Marcus Ballas F. 311-2143

## **Institut für Physiologische Psychologie**

Geschäftsführender Leiter: Univ.-Prof. Dr. E. R. Wist

Stellvertreter: Univ.-Prof. Dr. J. P. Huston

### **Lehrstuhl I** (Gebäude 23.02, Ebene 00 und Gebäude 23.12, Ebene 00)

Univ.-Prof. Dr. Joseph P. Huston, F. 311-4296

Sekretariat: Evelyne Reissner, F. 311-4296 und F. 311-2024

Wiss. Ass.: Dr. rer. nat. Rainer Schwarting (F. 311-4298)

Wiss. Ang.: Dipl.-Psych. Alfred Bonatz, (F. 311-2013), Dipl.-Psych. Maria-Silvana Holzhäuer (F. 311-2013), Dipl.-Biol. Heinz Steiner (F. 311-3491), Dr. med. Theo Weiler (F. 311-3491)

### **Lehrstuhl II** (Gebäude 23.03, Ebene 00 und Gebäude 23.02, Ebene 01)

Univ.-Prof. Dr. Eugene R. Wist, F. 311-2265

Sekretariat: Gisela Beyer, F. 311-2265

Univ.-Prof. Dr. Franz-Josef Hehl (F. 311-2062), Univ.-Prof. Dr. Volker Hodapp (F. 311-2090)

HschAss.: Dr. Willibald Ruch (F. 311-2064)

Wiss. Ang.: Dr. Thomas Probst (F. 311-2071), Lutz Hoffmann, Dipl.-Psych. (F. 311-2267), Dr. Ulrike Halsband, Dipl.-Psych. (F. 311-2072), N. N.

## **Geographisches Institut**

Geschäftsführender Leiter: Univ.-Prof. Dr. Armin Gerstenhauer, F. 311-2045

Vertreter: Univ.-Prof. Dr. Norbert Wein, F. 311-3463

Sekretariat: Frau Waltraud Olschok, F. 311-2045/3464

### **Lehrstuhl I** (Gebäude 25.12, Ebene 01)

Sekretariat: Frau Waltraud Olschok, F. 311-2045/3464

Univ.-Prof. Dr. Armin Gerstenhauer, F. 311-2045

Univ.-Prof. Dr. Gerd Wenzens, F. 311-2048

Akad. Oberrat: Dipl.-Geogr. Dr. Manfred Fey, F. 311-2049

Hsch. Ass.: Dr. Ulrich Radtke, F. 311-3060

Wiss. Ang.: Dr. Helmut Brückner, F. 311-3787

Kartographie: Frau Dipl.-Ing. Heide Elke Kleindin, F. 311-2050

### **Abt. Geologie** (Gebäude 25.02, Ebene 02)

Univ.-Prof. Dr. Wolfgang Schirmer, F. 311-2042

### **Lehrstuhl II** (Gebäude 25.12, Ebene 02)

Sekretariat: Frau Marga Potthoff, F. 311-2047/2040

Univ.-Prof. Dr. Karl Vorlaufer, F. 311-2047

Univ.-Prof. Dr. Günther Glebe, F. 311-2051

Akad. Oberrat: Priv.-Doz. Dr. Toni Breuer, F. 311-2046

Wiss. Ass.: Dr. Helmut Schneider, F. 311-2052

Priv.-Doz.: Dr. Elmar Sabelberg, F. 311-2044



**Lehrstuhl III** (Gebäude 25.12, Ebene 01)

Sekretariat: Frau Gisela Brill, F. 3 11-3955

Univ.-Prof. Dr. Heinz Günter Steinberg, F. 311-3955

Wiss. Ang.: Klaus Pfeiffer, M. A., F. 311-3956

Kartographie: Dipl.-Geogr. Khamis Massoud, F. 311-4542

**Lehrstuhl für Geographie und ihre Didaktik** (Gebäude 25.12, Ebene 02)

Univ.-Prof. Dr. Norbert Wein, F. 311-3463

**Betriebseinheit der Fakultät**

**Zentrales Chemikalienlager — ZCL —**

Leiter: Dr. Fritz Becker, F. 311-2329

Sekretariat: Frau Ursula Kardes, F. 311-3640

Frau Margret Schäfer, F. 311-4140

# Lehrveranstaltungen Wintersemester 1988/89

vgl. auch Lehrveranstaltungen für Hörer aller Fakultäten S. 64)  
(Änderungen vorbehalten)

## I. Mathematik

### Vorkurs

Alle Veranstaltungen des Vorkurses  
finden statt im Gebäude 25.22, Hörsaal 5 D  
jeweils von 14–16 Uhr

- |      |  |         |
|------|--|---------|
| 900. | Zahlen<br>19.–20. September 1988                           | Singhof |
| 901. | Kegelschnitte<br>21.–23. September 1988                    | Steffen |
| 902. | Faktorisierung von großen Zahlen<br>26.–28. September 1988 | Pohst   |
| 903. | Flächenfüllende Kurven<br>29.–30. September 1988           | Meise   |

### Vorlesungen und Übungen

- |      |   |                                   |
|------|---|-----------------------------------|
| 904. | Analysis I<br>Di., Fr. 11–13 (4stündig)<br>Hörsaal 5 D  | Meise                             |
| 905. | Übungen zu Analysis I<br>Mi. 14–16, 16–18 (2stündig), 6 Gruppen<br>Gebäude 25.13, Ebene U1, Raum 33<br>Gebäude 25.22, Ebene U1, Raum 34<br>Gebäude 25.22, Ebene U1, Raum 52                                     | Meise/Braun/Momm/<br>Wolff/Scheve |
| 906. | Lineare Algebra und Analytische<br>Geometrie I<br>Mo., Mi. 11–13 (4stündig)<br>Hörsaal 5 D  | Pohst                             |
| 907. | Übungen zu Lineare Algebra und<br>Analytische Geometrie I<br>Do. 14–16, 16–18 (2stündig), 6 Gruppen<br>Gebäude 25.13, Ebene U1, Raum 33<br>Gebäude 25.22, Ebene U1, Raum 34<br>Gebäude 25.22, Ebene U1, Raum 55 | Pohst/Wolff/<br>N. N./N. N.       |
| 908. | Mathematik für Naturwissenschaftler<br>Mi., Fr. 11–12.30 (3stündig)<br>Hörsaal 5 C  | Schick                            |
| 909. | Übungen zu Mathematik für<br>Naturwissenschaftler<br>nach Vereinbarung (1stündig), 8 Gruppen  | Schick/N.N./N.N.                  |
| 910. | Analysis III<br>Di., Fr. 11–13 (4stündig)<br>Hörsaal 5 F  | Singhof                           |

- |      |   |                                |
|------|---|--------------------------------|
| 911. | Übungen zu Analysis III<br>Mi. 14–16, 16–18 (2stündig), 6 Gruppen<br>Gebäude 25.22, Ebene U1, Raum 55<br>Gebäude 25.22, Ebene 00, Raum 81<br>Gebäude 25.22, Ebene 00, Raum 82 | Singhof/Sorg/<br>Gundlach/N.N. |
| 912. | Einführung in die Algebra<br>Mo., Mi. 11–13 (4stündig)<br>Hörsaal 5 E   | Baumgartner                    |
| 913. | Übungen zu Einführung in die Algebra<br>Di. 14–16, 16–18 (2stündig), 2 Gruppen<br>Gebäude 25.22, Ebene 00, Raum 82  | Baumgartner/N.N.               |
| 914. | Reelle Funktionen<br>Mo., Mi. 9–11 (4stündig)<br>Hörsaal 5 E  | Köhnen                         |
| 915. | Übungen zu Reelle Funktionen<br>nach Vereinbarung (2stündig)  | Köhnen                         |
| 916. | Lineare Kontrolltheorie<br>nach Vereinbarung (2stündig)   | Schüffler                      |
| 917. | Numerische Mathematik II<br>Mo., Mi. 11–13 (4stündig)<br>Hörsaal 5 G  | Petry                          |
| 918. | Übungen zu Numerische Mathematik II<br>Do. 14–16, 16–18 (2stündig)<br>Gebäude 25.22, Ebene U1, Raum 32<br>Gebäude 25.22, Ebene U1, Raum 53                                    | Petry/Gothe/Orsech             |
| 919. | Programmierübungen zu Numerische<br>Mathematik II<br>nach Vereinbarung  | Petry/Gothe/N.N.               |
| 920. | Einführung in die Kryptographie<br>nach Vereinbarung (2stündig)   | Buchmann                       |
| 921. | Differentialgeometrie I<br>Di., Fr. 11–13 (4stündig)<br>Hörsaal 5 H   | Steffen                        |
| 922. | Übungen zu Differentialgeometrie I<br>nach Vereinbarung   | Steffen/Duzaar                 |
| 923. | Modultheorie<br>Di., Do. 9–11 (4stündig)<br>Hörsaal 5 G   | Wisbauer                       |
| 924. | Übungen zu Modultheorie<br>nach Vereinbarung (2stündig)   | Wisbauer/Kupferoth             |
| 925. | Approximationstheorie<br>Mi., Fr. 9–11 (4stündig)<br>Hörsaal 5 G  | Ratschek                       |
| 926. | Übungen zu Approximationstheorie<br>Mo. 16–18<br>Gebäude 25.22, Ebene 00, Raum 72   | Ratschek/N.N.                  |
| 927. | Codierungstheorie<br>Di., Fr. 11–13 (4stündig)<br>Hörsaal 5 F   | Fischer                        |

928.	Übungen zu Codierungstheorie nach Vereinbarung (2stündig)	Fischer/Oberheim
929.	Mathematische Methoden der Physik nach Vereinbarung (2stündig)	Köhnen
930.	Partielle Differentialgleichungen Mo., Mi. 11–13 (4stündig) Gebäude 25.22, Ebene U1, Raum 84	Fuchs
931.	Einführung in die Funktionalanalysis Do. 11–13 (2stündig) Hörsaal 5 H	Kracht
932.	Lie-Gruppen I nach Vereinbarung (2stündig)	Steffen
933.	Spezielle Kapitel der Intervallrechnung Di. 16–18 (2stündig) Hörsaal 5 G	Schröder
934.	Ringtheorie III Mo., Mi. 11–13 (4stündig) Hörsaal 5 H	Bergmann
935.	Übungen zu Ringtheorie III nach Vereinbarung	Bergmann/Ziplies
936.	Funktionalanalysis II Di., Do. 14–16 (4stündig) Hörsaal 5 G	Kracht
937.	Übungen zu Funktionalanalysis II Di. 16–18 (2stündig) Gebäude 25.22, Ebene 02, Raum 81	Kracht
938.	Zahme und wilde Algebren Mo., Mi. 9–11 (4stündig) Hörsaal 5 H	Kerner
939.	Übungen zu zahme und wilde Algebren nach Vereinbarung	Kerner
940.	Numerische Mathematik IV Di., Fr. 11–13 (4stündig) Gebäude 25.22, Ebene 00, Raum 72	Witsch
941.	Übungen zu Numerische Mathematik IV nach Vereinbarung (2stündig)	Witsch/Heinrichs
942.	Programmierübungen zu Numerische Mathematik IV nach Vereinbarung	Witsch/Heinrichs
943.	Numerische Mathematik V Di., Fr. 11–13 (4stündig) Hörsaal 5 G	Döring
944.	Übungen zu Numerische Mathematik V Mi. 14–16 (2stündig) Gebäude 25.22, Ebene U1, Raum 32 Gebäude 25.22, Ebene U1, Raum 53	Döring/Voller
945.	Programmierübungen zu Numerische Mathematik V Do. 14–16 (2stündig) Rechenzentrum	Döring/Voller
946.	Ergänzungen zur konstrukt. Zahlentheorie nach Vereinbarung (2stündig)	Pohst

### Veranstaltungen im Rahmen der Lehrer-Fort- und Weiterbildung

947. Der Einsatz von Tischrechnern im Unterricht  
Programmiersprache Pascal (Teil 1)  
Mo. 15–16.30  
Gebäude 25.22, Ebene 00, Raum 82  
Baumgartner/Schick
948. Übungen zu Einsatz von Tischrechnern im Unterricht  
Programmiersprache Pascal (Teil 1)  
Mo. 16.30–17  
Gebäude 25.22, Ebene 00, Raum 74  
Gebäude 25.13, Ebene 00, Raum 28  
Baumgartner/Schick

### Seminare

Zulassungsvoraussetzung: Mindestens bestandene Diplom-Vorprüfung im Fach Mathematik bzw. Physik oder Zwischenprüfung im Fach Mathematik

949. Nichtlineare Optimierung  
Mi. 14–16 (2stündig)  
Gebäude 25.22, Ebene 00, Raum 72  
Ratschek
950. Algebra  
nach Vereinbarung (2stündig)  
Bergmann/Ziplies
951. Seminar Funktionalanalysis  
Fr. 14–16 (2stündig)  
Gebäude 25.13, Ebene U1, Raum 32  
Meise
952. Seminar  
nach Vereinbarung (2stündig)  
Witsch
953. Seminar zur Darstellungstheorie  
nach Vereinbarung (2stündig)  
Kerner
954. Angewandte Mathematik  
Fr. 14–16 (2stündig)  
Gebäude 25.22, Ebene 02, Raum 81  
Döring/Orsech

### Oberseminare (nur für künftige Examenkandidaten)

Zulassungsvoraussetzung: Mindestens bestandene Diplom-Vorprüfung im Fach Mathematik bzw. Physik oder Zwischenprüfung im Fach Mathematik

955. Oberseminar Funktionalanalysis  
Mo. 14–18  
Gebäude 25.22, Ebene 03, Raum 73  
Meise/  
Vogt (Wuppertal)
956. Oberseminar zur Analysis  
Do. 14–17  
Gebäude 25.13, Ebene U1, Raum 22  
Steffen  
(gemeinsam mit Bonn und Bochum)
957. Oberseminar Algebra  
nach Vereinbarung  
Wisbauer
958. Oberseminar zur Topologie  
nach Vereinbarung  
Singhof
959. Oberseminar Ringtheorie  
nach Vereinbarung  
Bergmann
960. Modelltheorie  
Fr. 14–16  
Gebäude 25.22, Ebene 00, Raum 72  
Ratschek
961. Spezielle nichtlineare Probleme  
nach Vereinbarung  
Döring

- |      |   |                |
|------|---|----------------|
| 962. | Oberseminar Numerische Mathematik nach Vereinbarung | Petry          |
| 963. | Oberseminar nach Vereinbarung                       | Pohst/Buchmann |
| 964. | Oberseminar nach Vereinbarung                       | Fischer        |
| 965. | Oberseminar nach Vereinbarung                       | Witsch         |

#### Spezieller Programmierkurs

- |      |  |      |
|------|--|------|
| 966. | <p>Programmiervorbereitung für die Hörer der Vorlesung „Numerische Mathematik I“ im Sommersemester 1989<br/>13.2. bis 1.3. 1989, 9–12, 13–16, 2 Gruppen</p> <p>Zusätzliche Übungen hierzu am 3.3. 1989, 14–16<br/>Alles im Terminalraum des Rechenzentrums</p> | N.N. |
|------|--|------|

Dieser Kurs muß aus mehreren Gründen auf die Hörer der Vorlesung „Numerische Mathematik I“ im SS 1989 beschränkt werden.

Andere evtl. Interessenten — insbesondere Mathematikstudenten mit Studienbeginn im WS 1988/89 — haben die Möglichkeit, den gleichen Kurs im Februar 1990 oder einen entsprechenden Kurs „Einführung in die Programmiersprache FORTRAN“ als Kompaktkurs kurz vor Beginn des SS 1989 oder desgleichen kurz vor Beginn des WS 1989/90 oder einen Kurs gleichen Titels im SS 1989 oder im WS 1989/90 zu besuchen.

Weitere Programmierkurse siehe unter „Lehrveranstaltungen für Hörer aller Fakultäten“.

#### Sonstiges

- |      |  |   |
|------|--|---|
| 967. | Anleitung zu wissenschaftlichem Arbeiten   | Baumgartner/Bergmann/Döring/<br>Fischer/Harzheim/Kerner/<br>Köhnen/Kracht/Meise/Petry/<br>Pohst/Ratschek/Schick/Schüffler/<br>Singhof/Steffen/Wisbauer/<br>Witsch |
| 968. | Mathematisches Kolloquium<br>Vorträge nach gesonderter Bekanntgabe   | Die Dozenten des Mathematischen<br>Instituts  |
| 969. | Kolloquium Didaktik der Mathematik<br>Vorträge nach gesonderter Bekanntgabe  | Bergmann/Köhnen/Schick  |
| 970. | Erläuterungen zu Studienschwerpunkten<br>Dienstag der letzten Vorlesungswoche<br>13 Uhr (nach der Analysis III Vorles.)<br>Hörsaal 5 F | Die Dozenten, die einen<br>Schwerpunkt im SS 1989<br>beginnen   |

## Statistik und Dokumentation

### Vorlesungen und Übungen

- |      |   |                 |
|------|---|-----------------|
| 971. | Einführung in die mathematische Stochastik<br>Mo., Mi. 14–16 (4stündig)<br>Hörsaal 5 G  | Janßen          |
| 972. | Übungen zu Einführung in die mathematische Stochastik<br>Di. 14–16, 16–18 (2stündig), 2 Gruppen<br>Gebäude 25.22, Ebene 01, Raum 81 | Janßen/Steffens |

973. Mathematische Statistik II  
Di., Fr. 11–13 (4stündig)  
Gebäude 25.22, Ebene U1, Raum 34 Klinger
974. Übungen zu Mathematische Statistik II  
Di. 14–16 (2stündig), 1 Gruppe  
Gebäude 25.22, Ebene 00, Raum 81 Klinger/Voet
- Seminare**  
Zulassungsvoraussetzung: Mindestens bestandene Diplomvorprüfung im Fach Mathematik bzw. Physik oder Zwischenprüfung im Fach Mathematik.
975. Mathematische Statistik  
Do. nach Vereinbarung Klinger/Voet
- Oberseminare** (nur für künftige Examenskandidaten)  
Zulassungsvoraussetzung: Mindestens bestandene Diplom-Vorprüfung im Fach Mathematik bzw. Physik oder Zwischenprüfung im Fach Mathematik.
976. Spezielle stochastische Probleme  
Do. 14–16 (2stündig)  
Gebäude 25.22, Ebene 01, Raum 81 Janßen/Klinger
- Sonstiges**
977. Arbeitsgemeinschaft Markoff-Prozesse  
nach Vereinbarung Janßen
978. Anleitung zu wissenschaftlichem Arbeiten  
nach Vereinbarung Janßen/Klinger
979. Statistisches Kolloquium  
Vorträge nach gesonderter Bekanntgabe  
Mathematisches Kolloquium siehe unter Mathematik Janßen/Klinger/N.N.

## Informatik

### Vorlesungen und Übungen

980. Informatik I  
Di., Do. 9–11 (4stündig)  
Hörsaal 5 E Thode
981. Informatik III  
Di., Do. 9–11 (4stündig), Hörsaal 5H Aurich
982. Übungen zu Informatik III  
nach Vereinbarung (2stündig) Aurich, Oberheim
983. Informatik V  
siehe gesonderter Aushang N.N.
984. Spezieller Programmierkurs  
Programmieren in PASCAL für die Hörer der Vorlesung  
Informatik I  
nach Vereinbarung Thode
985. Expertensysteme  
Kompaktveranstaltung (1 Woche)  
siehe Aushang Harting
- Sonstiges**
986. Anleitung zu wissenschaftlichem Arbeiten  
Mathematisches Kolloquium siehe unter Mathematik N.N.

## II. Physik: Experimentalphysik

### Vorkurs

987. Physik für Studienanfänger in Physik und anderen naturwissenschaftlichen Fächern  
19.9.88 — 30.9.88  
Hörsaal 5 D Luysberg

### Vorlesungen und Übungen

#### I. Studienabschnitt

988. Experimentalphysik I (für Physiker und Mathematiker)  
Mo. 8—10, Do. 11—13 (4stündig)  
Hörsaal 5 L Luysberg/Uhlenbusch
989. Übungen zur Experimentalphysik I (für Physiker und Mathematiker)  
Mo. 10—11, Fr. 8—9 (2stündig)  
Hörsaal 5 L Luysberg/Viöl
990. Experimentalphysik I (für Mediziner, Biologen, Chemiker und Pharmazeuten im 1. und 2. Semester)  
Di., Mi. 8—10 (4stündig)  
Hörsaal 3 A Decker
991. Übungen und Ergänzungen zur Experimentalphysik I (für Biologen, Chemiker und Pharmazeuten)  
Di., Mi. 10—11 (2stündig)  
Hörsaal 5 L Decker/Wischgoll
992. Einführung in die experimentellen Übungen zur Physik für Mediziner und Naturwissenschaftler  
Mo. 9—11 (2stündig)  
Hörsaal 5 D Kleinhanß
993. Einführung in das physikalische Anfängerpraktikum für Physiker, Kurs I  
Di. 9—11 (2stündig, 14täglich)  
Hörsaal 5 F Luysberg
994. Einführung in das physikalische Anfängerpraktikum für Physiker, Kurs III/IV  
Fr. 14—16 (2stündig)  
Hörsaal 5 J Kleinhanß
995. Experimentalphysik III (für Physiker und Mathematiker)  
Mo. 9—11, Mi. 9—10 (3stündig)  
Hörsaal 5 K Behmenburg
996. Übungen zur Experimentalphysik III (für Physiker und Mathematiker)  
Mi. 10—11 (2stündig)  
Hörsaal 5 K Behmenburg
- #### II. Studienabschnitt
997. Experimentalphysik V: Einführung in die Plasmaphysik  
Mo. 8—10, Mi. 14—16 (4stündig)  
Hörsaal 5 J Uhlenbusch



- |                                |  |   |
|--------------------------------|--|---|
| 998.                           | Einführung in die Reaktorphysik<br>Do. 11–13 (2stündig)<br>Hörsaal 5 M   | Hammeke   |
| 999.                           | Energiequellen und ihre Nutzung<br>Fr. 14–18 (4stündig, 14tätig)<br>Hörsaal 5 M  | Hollenberg  |
| 1000.                          | Ausgewählte Kapitel aus der Optik<br>Mi. 11–13 (2stündig)<br>Hörsaal 5 M   | Kies  |
| 1001.                          | Methodik des Physikunterrichts in der<br>Sekundarstufe I (Mechanik)<br>Mi. 9–11 (2stündig)<br>Gebäude 25.23, Ebene U1, Raum 41   | Luysberg  |
| 1002.                          | Laserphysik<br>Mo. 9–11, Mi. 9–11 (4stündig)<br>Hörsaal 5 M  | Meiners   |
| 1003.                          | Stoßwellen<br>Mi. 11–13 (2stündig)<br>Gebäude 25.42, Ebene U1, Raum 24   | Müller  |
| 1004.                          | Vibrationsspektroskopie an Oberflächen<br>Di. 11–13, Fr. 11–12 (3stündig)<br>Hörsaal 5 M   | Otto  |
| 1005.                          | Elementare Anregungen des Festkörpers<br>14tägige Blockveranstaltung am Semesterende im<br>Umfang von 2 SWS  | Pockrand  |
| 1006.                          | Festkörperphysik II (Festkörperspektroskopie)<br>Mo., Mi. 11–13 (4stündig)<br>Hörsaal 5 J  | Schmid  |
| 1007.                          | Halbleiterphysik<br>14tägige Blockveranstaltung im Umfang von 2 SWS<br>Termin wird durch Aushang bekanntgegeben  | Syassen   |
| 1008.                          | Halbleitergrenzflächen<br>Do. 15–16 (1stündig)<br>Hörsaal 5 M  | Wagner  |
| 1009.                          | Kontrollierte Kernfusion I: Grundlagen, Stand der Forschung<br>Di. 15–17 (2stündig)<br>Hörsaal 5 M   | Wolf  |
| <b>Seminare und Kolloquium</b> |  |   |
| 1010.                          | Physikalisches Proseminar<br>(für Studierende ab 3. Semester)<br>Mo. 16–18 (2stündig)  | Behnenburg/Wischgoll                                    |
| 1011.                          | Das Physikalische Experiment im Unterricht<br>Seminar für Studierende des Höheren Lehramts<br>(nach der Zwischenprüfung)<br>Mi. 14–16 (2stündig)<br>Gebäude 25.23, Ebene U1, Raum 25   | Luysberg/Peter/<br>Wischgoll                            |
| 1012.                          | Seminar für die Teilnehmer an den experimentellen<br>Übungen zur Physik für Fortgeschrittene, Teil A<br>gemeinsame Veranstaltung des Instituts für<br>Experimentalphysik und des Instituts für Laser- und<br>Plasmaphysik<br>Mi. 16–18 (2stündig)<br>Hörsaal 5 J | Decker/Uhlenbusch<br>Müller/Peter/<br>Kempkens/Nieswand |

1013. Seminar für die Teilnehmer an den experimentellen Übungen zur Physik für Fortgeschrittene, Teil B gemeinsame Veranstaltung des Instituts für Physik der Kondensierten Materie und des Instituts für Angewandte Physik  
Mi. 16–18 (2stündig)  
Gebäude 25.42, Ebene 00, Raum 41  
Otto/Schmid/Kisker/  
Stark/Thielemann/  
Hammer/Schwan/  
Schweitzer
1014. Seminar zur Didaktik des Physikunterrichts  
Fr. 9–11 (2stündig)  
Gebäude 25.23, Ebene U1, Raum 41  
Luysberg/  
L. Uhlenbusch
1015. Seminar zur Vorlesung: Experimentalphysik V: Einführung in die Plasmaphysik  
Mi. 13–14 (1stündig)  
Hörsaal 5 J  
Uhlenbusch/Hackmann/  
Kempkens
1016. Seminar über atomare Wechselwirkungen  
Fr. 11–13 (2stündig)  
Gebäude 25.42, Ebene U1, Raum 24  
Behmenburg
1017. Seminar zur Vorlesung: Festkörperphysik II (Festkörperspektroskopie) nach Vereinbarung (2stündig)  
Schmid/Krysch/  
Schwan
1018. Seminar über Laserphysik  
Do. 14–16 (2stündig)  
Gebäude 25.42, Ebene 02, Raum 31  
Uhlenbusch/Hackmann/  
Kempkens/Meiners
1019. Oberseminar zur Festkörper- und Oberflächenphysik nach Vereinbarung (2stündig) (gemeinsam mit dem Institut für Angewandte Physik)  
Otto/Schmid/Kisker/  
Stark/Thielemann/  
Hammer/Schumacher
1020. Seminar über laufende Arbeiten aus dem Institut für Experimentalphysik  
Fr. 9–11 (2stündig)  
Gebäude 25.42, Ebene U1, Raum 24  
Decker/Behmenburg/  
Kleinhanß/Meiners/  
Müller
1021. Seminar über laufende Arbeiten aus dem Institut für Laser- und Plasmaphysik  
Mi. 11–13 (2stündig)  
Gebäude 25.42, Ebene 02, Raum 31  
Uhlenbusch/Hackmann/  
Schäfer/Viöl
1022. Seminar über laufende Arbeiten aus dem Institut für Physik der Kondensierten Materie, Lehrstuhl III: Oberflächenwissenschaft nach Vereinbarung (14täglich, 1stündig)  
Otto/Schumacher
1023. Seminar über laufende Arbeiten aus dem Institut für Physik der Kondensierten Materie, Lehrstuhl IV: Festkörperspektroskopie nach Vereinbarung (2stündig)  
Schmid/Schwan/  
Krysch
1024. Physikalisches Kolloquium  
Do. 17–19 (2stündig)  
Hörsaal 5 J  
Die Dozenten der  
Physik
- Physikalische Grundpraktika**
1025. Physikalisches Anfängerpraktikum für Physiker Kurs I  
Parallelkurse: Mo. 14–18 (14täglich, 4stündig)  
Di. 14–18 (14täglich, 4stündig)  
Kursräume der Physikalischen Grundpraktika  
Gebäude 25.33, Ebene U1  
Kleinhanß/  
Schumacher/Mälzig

1026. Physikalisches Anfängerpraktikum für Physiker  
Kurs III  
Voraussetzung: Erfolgreicher Abschluß der Kurse I und II  
Parallelkurse: Mo. 14–18 (4stündig)  
Di. 14–18 (4stündig)  
Kursräume der Physikalischen Grundpraktika  
Gebäude 25.33, Ebene U 1  
Kleinhanß/Luysberg/  
Zöllner
1027. Experimentelle Übungen zur Physik für  
Naturwissenschaftler, Kurs A (Mathematiker)  
Parallelkurse: Mo. 14–18 (4stündig)  
Kursräume der Physikalischen Grundpraktika  
Gebäude 25.33, Ebene U 1  
Kleinhanß/Wenz
1028. Experimentelle Übungen zur Physik für  
Naturwissenschaftler, Kurs A (Biologen)  
Parallelkurse: Di. 14–18 (4stündig)  
Kursräume der Physikalischen Grundpraktika  
Gebäude 25.33, Ebene U 1  
Kleinhanß/van Calker/  
Brockhaus/N.N.
1029. Experimentelle Übungen zur Physik für  
Naturwissenschaftler, Kurs A (Chemiker)  
Parallelkurse: Mo. 14–18 (4stündig)  
Kursräume der Physikalischen Grundpraktika  
Gebäude 25.33, Ebene U 1  
Kleinhanß/Brockhaus/  
L. Uhlenbusch/  
Schiller/N.N.
1030. Experimentelle Übungen zur Physik für  
Naturwissenschaftler, Lehramt Chemie  
Mo. 14–18 (4stündig)  
Kursräume der Physikalischen Grundpraktika  
Gebäude 25.33, Ebene U 1  
Kleinhanß/Akemann
1031. Experimentelle Übungen zur Physik für Pharmazeuten  
Parallelkurse: Mi. 14–18 (4stündig)  
Kursräume der Physikalischen Grundpraktika  
Gebäude 25.33, Ebene U 1  
Kleinhanß/  
L. Uhlenbusch/N.N.
1032. Experimentelle Übungen zur Physik für Mediziner  
Parallelkurse: Mi. 14–18 (4stündig)  
Do. 14–18 (4stündig)  
Fr. 14–18 (4stündig)  
Kursräume der Physikalischen Grundpraktika  
Gebäude 25.33, Ebene U 1  
Kleinhanß/Kies/  
Gasthaus/Bornemann/  
N. N.

### Praktika für Studierende im II. Studienabschnitt und Examensarbeiten

1033. Das Physikalische Experiment im Unterricht  
Praktikum für Studierende des höheren Lehramts  
nach der Zwischenprüfung (8stündig)  
Praktikumsräume des Instituts für Experimentalphysik  
Gebäude 25.23, Ebene U 1  
Luysberg/Peter/  
Wischgoll
1034. Experimentelle Übungen zur Physik für  
Fortgeschrittene (Studienziel Diplom), halbtägig (20stündig)  
Praktikumsräume des Instituts für Experimentalphysik  
Gebäude 25.33, Ebene 00  
Decker/Müller/  
Peter/  
Behmenburg/  
Woschnik
1035. Experimentelle Übungen zur Physik für  
Fortgeschrittene (Lehramtskandidaten Sek. II) (4stündig)  
Praktikumsräume des Instituts für Experimentalphysik  
Gebäude 25.33, Ebene 00  
Decker/Müller/  
Peter/Behmenburg/  
Woschnik

- |                              |  |  |
|------------------------------|--|--|
| 1036.                        | Experimentelle Übungen zur Physik für Fortgeschrittene (Studienziel Diplom), halbtägig (20stündig)<br>Praktikumsräume des Instituts für Laser- und Plasmaphysik<br>Gebäude 25.33, Ebene 00 | Uhlenbusch/<br>Schäfer/<br>Kempkens/<br>Nieswand             |
| 1037.                        | Experimentelle Übungen zur Physik für Fortgeschrittene (Lehramtskandidaten Sek. II) (4stündig)<br>Praktikumsräume des Instituts für Laser- und Plasmaphysik<br>Gebäude 25.33, Ebene 00     | Uhlenbusch/Schäfer/<br>Kempkens/Nieswand                     |
| 1038.                        | Experimentelle Übungen zur Physik für Fortgeschrittene (Studienziel Diplom), halbtägig (20stündig)<br>Praktikumsräume des Instituts für Physik der Kondensierten Materie                   | Otto/Schmid/Schwan/<br>Schweitzer/Kannen/<br>Grabhorn        |
| 1039.                        | Experimentelle Übungen zur Physik für Fortgeschrittene (Lehramtskandidaten Sek. II) (4stündig)<br>Praktikumsräume des Instituts für Physik der Kondensierten Materie                       | Otto/Schmid/<br>Schwan/<br>Schweitzer/Kannen/<br>Grabhorn    |
| 1040.                        | Hauptpraktikum, ganztägig (40stündig)<br>Institut für Experimentalphysik   | Decker/Behmenburg/<br>Kleinhanß/Meiners/<br>Müller/Wischgoll |
| 1041.                        | Hauptpraktikum, ganztägig (40stündig)<br>Institut für Laser- und Plasmaphysik  | Uhlenbusch/Schäfer/<br>Kempkens/Hackmann                     |
| 1042.                        | Hauptpraktikum, ganztägig (40stündig)<br>Institut für Physik der Kondensierten Materie, Lehrstuhl III: Oberflächenwissenschaft   | Otto/Schumacher  |
| 1043.                        | Hauptpraktikum, ganztägig (40stündig)<br>Institut für Physik der Kondensierten Materie<br>Lehrstuhl IV: Festkörperspektroskopie  | Schmid/Schwan/<br>Krysci                                     |
| 1044.                        | Anleitung zu wissenschaftlichen Arbeiten ganztägig (40stündig)<br>Institut für Experimentalphysik  | Decker/Behmenburg<br>Kleinhanß/Meiners/<br>Müller/Wischgoll  |
| 1045.                        | Anleitung zu wissenschaftlichen Arbeiten ganztägig (40stündig)<br>Institut für Laser- und Plasmaphysik   | Uhlenbusch/Schäfer/<br>Kempkens/Hackmann                     |
| 1046.                        | Anleitung zu wissenschaftlichen Arbeiten ganztägig (40stündig)<br>Institut für Physik der Kondensierten Materie<br>Lehrstuhl III: Oberflächenwissenschaft                                  | Otto   |
| 1047.                        | Anleitung zu wissenschaftlichen Arbeiten ganztägig (40stündig)<br>Institut für Physik der Kondensierten Materie<br>Lehrstuhl IV: Festkörperspektroskopie                                   | Schmid   |
| <b>Werkstoffwissenschaft</b> |  |  |
| 1048.                        | Einführung in die Werkstoffgefüge Di. 14–14.45 (1stündig)<br>Gebäude 25.23, Ebene 02, Raum 62  | Schulze  |
| 1049.                        | Werkstoffprüfung und Werkstofftechnik Di. 15–15.45 (1stündig)<br>Gebäude 25.23, Ebene 02, Raum 62  | Schulze  |

- |       |  |                             |
|-------|--|-----------------------------|
| 1050. | Versetzungen in Metallen<br>Do. 14–14.45 (1stündig)<br>Gebäude 25.23, Ebene 02, Raum 62  | Neumann                     |
| 1051. | Werkstoffwissenschaftliche Mechanik<br>Do. 15–15.45 (1stündig)<br>Gebäude 25.23, Ebene 02, Raum 62   | Neumann                     |
| 1052. | Werkstoffwissenschaftliches Praktikum<br>(5stündig, priv.)<br>im MPI für Eisenforschung  | Engell/Hougardy/<br>Schulze |
| 1053. | Werkstoffwissenschaftliche Exkursion (priv.)<br>nach Vereinbarung (1stündig)   | Schulze                     |
| 1054. | Seminar über laufende Arbeiten aus der Abteilung<br>Werkstoffwissenschaft<br>nach Vereinbarung (1stündig)  | Schulze                     |
| 1055. | Anleitung zu wissenschaftlichen Arbeiten<br>ganztägig (40stündig)<br>Institut für Physik der Kondensierten Materie,<br>Abteilung Werkstoffwissenschaft | Schulze                     |
| 1056. | Physikalisches Kolloquium<br>Do. 17–19 (2stündig)<br>Hörsaal 5 J   | Die Dozenten der<br>Physik  |

### III. Physik: Theoretische Physik

- |       |  |                               |
|-------|--|-------------------------------|
| 1057. | Theoretische Physik I: Mechanik<br>Di., Fr. 9–11 (4stündig)<br>Hörsaal 5 K   | Suchy                         |
| 1058. | Übungen zur Mechanik<br>Do. 9–11 (2stündig), in Gruppen<br>Beginn: Hörsaal 5 K   | Suchy/Oberhage/<br>Zimdahl    |
| 1059. | Theoretische Physik III: Quantentheorie I<br>Di., Fr. 9–11 (4stündig)<br>Hörsaal 5 J                                   | Spatschek                     |
| 1060. | Übungen zur Quantentheorie I<br>Do. 9–11 (2stündig), in Gruppen<br>Beginn: Hörsaal 5 J                                 | Spatschek/Blaha/<br>Pietsch   |
| 1061. | Theoretische Physik V: Quantentheorie II<br>Di., Do. 9–11 (4stündig)<br>Hörsaal 5 M                                    | Bausch                        |
| 1062. | Übungen zur Quantentheorie II<br>Fr. 9–11 (2stündig), in Gruppen<br>Beginn: Hörsaal 5 M                                | Bausch/Kree/<br>Hannibal/Rose |
| 1063. | Phasenübergänge im Nichtgleichgewicht<br>nach Vereinbarung (2stündig)<br>Seminarraum, Gebäude 25.32, Ebene 03, Raum 51 | Janssen                       |
| 1064. | Theorie der Supraleitung<br>nach Vereinbarung (2stündig)<br>Seminarraum, Gebäude 25.32, Ebene 03, Raum 51              | Kree                          |

- |       |  |  |
|-------|--|--|
| 1065. | Spezialvorlesung über Statistische Physik<br>nach Vereinbarung (2stündig)<br>Seminarraum, Gebäude 25.32, Ebene 03, Raum 51   | Nattermann   |
| 1066. | Spezielle und Allgemeine Relativitätstheorie<br>Mo., Mi. 9–11 (4stündig)<br>Seminarraum, Gebäude 25.32, Ebene 02, Raum 43  | Rebhan   |
| 1067. | Nichtlineare Transporttheorie in Gasgemischen und Halbleitern<br>einwöchige Blockveranstaltung zum Ende der Vorlesungszeit<br>nach Vereinbarung<br>Seminarraum, Gebäude 25.32, Ebene 02, Raum 51<br>Interessenten bitte im Sekretariat<br>Gebäude 25.32, Ebene 02, Raum 58, melden | Weinert  |
| 1068. | Theoretisch-Physikalisches Seminar<br>über Kritische Phänomene und Renormierungsgruppe<br>Do. 14–16 (2stündig)<br>Seminarraum, Gebäude 25.32, Ebene 03, Raum 51  | Janssen/Schaub/<br>Huber/Theiss  |
| 1069. | Vorbereitung zum Theoretisch-Physikalischem Seminar<br>über kritische Phänomene und Renormierungsgruppe<br>nach Vereinbarung (2stündig)<br>Seminarraum, Gebäude 25.32, Ebene 03, Raum 51   | Schaub/Huber/<br>Theiss  |
| 1070. | Seminar über neuere Ergebnisse der Statistischen Physik<br>nach Vereinbarung (2stündig)<br>Seminarraum, Gebäude 25.32, Ebene 03, Raum 51   | Bausch/Janssen/<br>Kree/Schaub/<br>Schmittmann                           |
| 1071. | Seminar über spezielle Probleme der<br>Theoretischen Plasmaphysik<br>Mo. 13–15 (2stündig)<br>Seminarraum, Gebäude 25.22, Ebene 00, Raum 23   | Spatschek/Laedke   |
| 1072. | Seminar über den Computereinsatz in der Theoretischen Physik<br>nach besonderer Einladung<br>Di. 14–16 (2stündig)<br>Seminarraum, Gebäude 25.22, Ebene 00, Raum 23   | Wenk   |
| 1073. | Seminar des Sonderforschungsbereiches 237<br>„Unordnung und große Fluktuationen“<br>gemeinsam mit den Universitäten Bochum und Essen<br>Mo. 13–15, in GHS Essen  | Bausch/Janssen/<br>Spatschek/<br>Mitarbeiter                             |
| 1074. | Physikalisches Kolloquium<br>nach besonderer Ankündigung<br>Do. 17–19 (2stündig)<br>Hörsaal 5 J  | Die Dozenten<br>der Physik   |
| 1075. | Übungen in Theoretischer Physik für<br>Diplomanden und Lehramtskandidaten<br>ganztägig (40stündig)   | Bausch/Bessenrodt/<br>Janssen/Rebhan/<br>Spatschek/Suchy/Wenk            |
| 1076. | Anleitung zum wissenschaftlichen Arbeiten<br>ganztägig (40stündig)<br>Institut für Theoretische Physik   | Bausch/Bessenrodt/<br>Janssen/Larenz/<br>Rebhan/Spatschek/<br>Suchy/Wenk |

## IV. Physik: Angewandte Physik

### Vorlesungen und Übungen

1077. Angewandte Physik II (C) Kisker  
Elektronik  
Do. 11–13 (2stündig)  
Hörsaal 5 J
1078. Übungen zur Vorlesung: (C) Kisker/  
Angewandte Physik II Rochow  
nach Vereinbarung (2stündig)  
Gebäude 25.42, Ebene 00, Raum 41
1079. Oberflächenphysik II (A3, C) Stark  
Di. 11–13 (2stündig)  
Gebäude 25.43, Ebene 00, Raum 33
1080. Übungen zur Vorlesung: (A3, C) Stark/N.N.  
Oberflächenphysik II  
nach Vereinbarung (2stündig)  
Gebäude 25.43, Ebene 00, Raum 33
1081. Eigenschaften ferromagnetischer Stoffe (A3, C) Thielemann  
Di. 11–13 (2stündig)  
Gebäude 25.43, Ebene 00, Raum 33
1082. Oberflächenanalytik mittels Photonen, Elektronen und Ionen (A3, C) Hammer  
Mi. 12–14 (2stündig)  
Gebäude 25.43, Ebene 00, Raum 33

### Seminare und Kolloquium

1083. Seminar zu den experimentellen Übungen zur Physik Kisker/Stark/  
für Fortgeschrittene B (für Studierende Thielemann/Hammer/  
mit Studienziel Diplom im II. Studienabschnitt); Otto/Schmid/Schwan  
gemeinsam mit dem Institut für Physik  
der Kondensierten Materie  
Mi. 16–18 (2stündig)  
Gebäude 25.42, Ebene 00, Raum 41
1084. Seminar zu den experimentellen Übungen zur Physik Kisker/Stark/  
für Fortgeschrittene B (für Lehramtskandidaten Thielemann/Hammer/  
Sekundarstufe II im II. Studienabschnitt); Otto/Schmid/Schwan  
gemeinsam mit dem Institut für Physik  
der Kondensierten Materie  
Mi. 16–18 (2stündig)  
Gebäude 25.42, Ebene 00, Raum 41
1085. Seminar zu den Vorlesungen Nr. 1073, 1075, 1077, 1080 Kisker/Stark/  
nach Vereinbarung (2stündig) Thielemann/Hammer  
Gebäude 25.43, Ebene 00, Raum 33
1086. Seminar über laufende Arbeiten aus dem Kisker/Stark/  
Institut für Angewandte Physik Thielemann/Hammer  
Mi. 10–12 (2stündig)  
Gebäude 25.43, Ebene 00, Raum 33

- |                                     |   |  |
|-------------------------------------|---|--|
| 1087.                               | Oberseminar zur Festkörper- und Oberflächenphysik;<br>gemeinsam mit dem Institut für Physik<br>der Kondensierten Materie<br>nach Vereinbarung (2stündig)<br>Gebäude 25.23, Ebene 02, Raum 62<br>nach besonderer Ankündigung | Kisker/Stark/<br>Thielemann/<br>Hammer/Otto/<br>Schmid/Schwan/<br>Schumacher |
| 1088.                               | Physikalisches Kolloquium<br>Do. 17–19 (2stündig)<br>nach besonderer Ankündigung<br>Hörsaal 5 J   | die Dozenten der<br>Physik   |
| <b>Praktika und Examensarbeiten</b> |   |  |
| 1089.                               | Experimentelle Übungen zur Physik für Fortgeschrittene<br>(für Studierende mit Studienziel Diplom<br>im II. Studienabschnitt)<br>ganztägig (20stündig)  | Kisker/Stark/<br>Thielemann/<br>Hammer                                       |
| 1090.                               | Institut für Angewandte Physik<br>Experimentelle Übungen zur Physik für Fortgeschrittene<br>(für Lehramtskandidaten Sekundarstufe II im<br>II. Studienabschnitt)<br>halbtägig (10stündig)<br>Institut für Angewandte Physik | Kisker/Stark/<br>Thielemann/<br>Hammer                                       |
| 1091.                               | Hauptpraktikum in Angewandter Physik<br>für Diplomanden und Lehramtskandidaten<br>ganztägig (40stündig)<br>Institut für Angewandte Physik   | Kisker/Stark/<br>Thielemann/Hammer   |
| 1092.                               | Anleitung zu wissenschaftlichen Arbeiten<br>ganztägig (40stündig)<br>Institut für Angewandte Physik   | Kisker/Kranz/<br>Stark/Thielemann  |

## V. Chemie: Anorganische Chemie und Strukturchemie

### Für Studierende des 1. Semesters

- |       |   |                               |
|-------|---|-------------------------------|
| 1093. | Anorganische und Allgemeine Chemie I<br>(für Naturwissenschaftler und Mediziner)<br>Do., Fr. 9–11 (4stündig)<br>Hörsaal 3 A   | Kuchen                        |
| 1094. | Einführung in das Anorganisch-Chemische Praktikum I<br>Fr. 11–13 (2stündig)<br>Hörsaal 6 J  | Hägele                        |
| 1095. | Ergänzungs-Seminar<br>Mi. 11–13 (2stündig)<br>Hörsaal 6 J   | Hägele                        |
| 1096. | Anorganisch-Chemisches Praktikum I für Chemiker<br>a) Einführung<br>b) Übungen zur Quantitativen Analyse<br>c) Übungen zur Qualitativen Analyse<br>d) Übungen zur Instrumentellen Analyse<br>e) Arbeitsgruppenseminare<br>ganztägig, Institut | Kuchen/Hägele/<br>Mitarbeiter |





## Wissenschaft mit 7 Siegeln?

Im Mittelalter suchten die Alchimisten nach dem „Stein der Weisen“. Er sollte ihnen helfen, Gold herzustellen. Bei ihrer Suche umgaben sie sich mit einer geheimnisvollen Aura. Die Öffentlichkeit des Mittelalters nahm immer nur dann von ihnen Kenntnis, wenn es zu Zwischenfällen kam – Nebelschwaden, Schwefelgeruch und „gar grausliche“ Explosionen wurden überliefert.

Moderne Chemie hingegen produziert mit Techniken und Verfahren, die höchstmögliche Sicherheit garantieren. Bayer hat seinen Beitrag dazu geleistet.

Als Teil unserer pluralistischen Industriegesellschaft ist Bayer offen gegenüber konstruktiver Kritik von außen und aufgeschlossen gegenüber Verbesserungsvorschlägen aus den eigenen Reihen.

Ohne moderne Chemie ist unsere heutige Welt nicht mehr vorstellbar. Kreative Arbeit ist gefordert. Unsere Aufgabe ist, jedes Risiko so gering wie möglich zu halten – und die Umwelt durch den Einsatz zukunftsweisender Verfahren zu schonen.

**Bayer**



# Neue Perspektiven aus der Rhein-Ruhr-Region

Gute und klare Kommunikation  
ist die Basis für gute Arbeitsergebnisse.  
Nicht nur zwischen Drucker und Auftraggeber.  
waz-druck Duisburg  
nimmt sich Zeit für das ausführliche Gespräch  
mit seinen Kunden.  
Auch das hat uns stark gemacht.



Stark im Druck.  
Stark in der Verarbeitung.  
Stark in der Beratung.

## **Starke Typen machen Druck.**

Eröffnen Sie sich neue Druck-Perspektiven.  
In Duisburg.  
Sprechen Sie mit uns.  
Auf Sie warten starke Leistungen.

waz-druck

Grafischer Großbetrieb  
Am Burgacker 32 · 4100 Duisburg  
Telefon (0203) 295 06 - 0

1097. Praktikum der Anorganischen und Allgemeinen Chemie für Lehramtskandidaten der Chemie  
Di., Mi. ganztägig, begleitendes Seminar  
Do. 16–18 (2stündig)  
Institut Mootz/Poll/  
Mitarbeiter

**Für Studierende des 3. Semesters**

1098. Chemie der Metalle Mootz  
Mo. 11–13 (2stündig)  
Hörsaal 6 J
1099. Experimentelles Proseminar in Mootz/Poll  
Anorganischer und Allgemeiner Chemie  
für Lehramtskandidaten der Chemie  
Di., Mi. (ganztägig): Vorbereitung im Labor  
Mi. 13–15 (2stündig): Vorträge  
Hörsaal 6 J

**Veranstaltungen nach dem Vorexamen bzw. nach der Zwischenprüfung**

1100. Kristallstrukturbestimmung [für Chemiker (W), Mootz  
Lehramtskandidaten (WP) und Physiker (WP)]  
Mi. 8–10 (2stündig)  
Hörsaal 6 H
1101. Nichtmetalle II Hägele  
Di. 11–13 (2stündig)  
Hörsaal 6 G
1102. Anwendung kernresonanzspektroskopischer Methoden Hägele  
in der Strukturanalyse  
Mo. 8–9 (1stündig)  
Hörsaal 6 G
1103. Einführung in die Interpretation von NMR-Spektren Hägele/Peters  
Ferienkurs (4Ü)  
Seminarraum, Institut
1104. Kernresonanzspektroskopisches Seminar Hägele/Peters  
für Diplomanden und Doktoranden  
Mi. 9–11 (2stündig)  
Seminarraum, Institut
1105. Seminar für Mitarbeiter über eigene Arbeiten Kuchen/Hägele/  
und ausgewählte Themen der Koordinationschemie Diemert/Keck/  
nach Vereinbarung (1stündig, priv.) Peters  
Institut
1106. Praktikum II zur Anorganischen Chemie und Strukturchemie Kuchen/Hägele/  
Teil a): Molekül- und Komplexchemie Diemert/  
ganztägig, täglich Mitarbeiter  
Institut  
Teil b): Festkörper- und Strukturchemie Mootz/Poll/  
täglich (4 Wochen) Wunderlich/  
Institut Mitarbeiter
1107. Seminar zum Praktikum II (Teil a) Diemert  
nach Vereinbarung (2stündig)  
Institut
1108. Analytisches Praktikum für Fortgeschrittene I Kuchen/Hägele/  
Ferienkurs Mitarbeiter  
Institut

- |       |   |   |
|-------|---|---|
| 1109. | Experimentelle Übungen zur Kristallstrukturbestimmung für Chemiker (W), Lehramtskandidaten (WP) und Physiker (WP)<br>nach Vereinbarung (6stündig)<br>Institut | Mootz/Poll/<br>Wunderlich/<br>Mitarbeiter |
| 1110. | Fortgeschrittenenpraktikum zur Anorganischen Chemie für Lehramtskandidaten (WP)<br>nach Vereinbarung (8stündig)<br>Institut                                   | Mootz/Poll/<br>Wunderlich/<br>Mitarbeiter |
| 1111. | Anleitung zu selbständiger wissenschaftlicher Arbeit<br>ganztägig (priv.)<br>Institut   | Kuchen/Mootz/<br>Hägele/N.N.              |
| 1112. | Anorganisch-chemisches Kolloquium<br>Mo. 17–19<br>nach besonderer Ankündigung   | Kuchen/Mootz/<br>Hägele/N.N.              |
| 1113. | Chemisches Kolloquium<br>Mi. 17–19<br>nach besonderer Ankündigung   | Die Dozenten<br>der Chemie                |

## VI. Chemie: Organische Chemie und Makromolekulare Chemie

### A.) Vorlesungen, Seminare und Übungen

- |       |   |                           |
|-------|---|---------------------------|
| 1114. | Organische Chemie I: Chemie der Aliphaten, Alicyclen und funktionellen Gruppen<br>(vor dem Vorexamen)<br>Mi. 10–12, Do. 11–12 (3stündig)<br>Hörsaal 6 G | Wulff                     |
| 1115. | Organische Chemie III: Struktur und Reaktivität<br>(nach dem Vorexamen)<br>Mi. 10–12 (2stündig)<br>Hörsaal 6 H  | Braun                     |
| 1116. | Natürliche und synthetische Farbstoffe<br>(Synthese, Chromophore, Farbtheorie)<br>(nach dem Vorexamen), 2stündig  | Martin                    |
| 1117. | Die Woodward-Hoffmann-Regeln und pericyclische Reaktionen in der Organischen Chemie<br>(nach dem Vorexamen), (1stündig)                                 | Martin                    |
| 1118. | Elektronenspektroskopie in der Organischen Chemie<br>(nach dem Vorexamen), (1stündig)   | Martin                    |
| 1119. | Seminar zu den experimentellen Übungen in Chemie für Mediziner<br>Di. 14–16 (2stündig)<br>Hörsaal 6 J   | Prüstel                   |
| 1120. | Übungen zur spektroskopischen Identifizierung organischer Verbindungen<br>(vor dem Vorexamen)<br>nach Vereinbarung (1stündig)                           | Martin/Haddad/<br>Steigel |

1121.	Übungen zur spektroskopischen Identifizierung organischer Verbindungen (nach dem Vorexamen) Di. 8–9 (1stündig) Seminarraum 12	Braun/Steigel
1122.	Organisch-Chemisches Seminar zum Anfängerpraktikum (vor dem Vorexamen) Fr. 11–13 (2stündig) Hörsaal 6 H	Prüstel
1123.	Organisch-Chemisches Seminar zum Fortgeschrittenenpraktikum (nach dem Vorexamen) Mo. 9–11 (2stündig) Seminarraum der Pharmazeutischen Chemie Gebäude 26.32, Ebene U1, Raum 21	Wulff/Dickopp/ Assistenten
1124.	Terpenoide und Riechstoffe nach Vereinbarung (2stündig) siehe besonderen Aushang	Bruns
1125.	Polymertechnik und Kunststoffverarbeitung mit Exkursionen in Werke der chemischen Industrie nach Vereinbarung (2stündig) siehe besonderen Aushang	Fink
1126.	Metallorganische Chemie in der Organischen Synthese nach Vereinbarung (2stündig) siehe besonderen Aushang	Haenel
1127.	Seminar zu den experimentellen Übungen zur organischen Chemie für Lehramtskandidaten (Anfänger) nach Vereinbarung (2stündig)	Martin/Kessel
1128.	Seminar zu den experimentellen Übungen zur organischen Chemie für Lehramtskandidaten (Fortgeschrittene) nach Vereinbarung (2stündig)	Martin/Kessel
1129.	Seminar für die wissenschaftlichen Mitarbeiter (2stündig)	Braun
1130.	Seminar für die wissenschaftlichen Mitarbeiter (2stündig)	Martin
1131.	Seminar für die wissenschaftlichen Mitarbeiter (2stündig)	Wulff
1132.	Anleitung zu wissenschaftlichen Arbeiten nach Vereinbarung (ganztägig)	Birkofer/Braun/ Martin/Wulff
1133.	Organisch-Chemisches Kolloquium Di. 17–19 (2stündig) Hörsaal 6 H	Dozenten der Organischen Chemie
1134.	Chemisches Kolloquium Mi. 17–19 (2stündig, 14täglich) Hörsaal 6 G	Dozenten der Chemie
<b>B.) Experimentelle Übungen</b>		
1135.	Experimentelle Übungen zur Organischen Chemie für Chemiker (vor dem Vorexamen) ganztägig, täglich	Martin/Dickopp/ Assistenten

- |       |  |                               |
|-------|--|-------------------------------|
| 1136. | Experimentelle Übungen zur Organischen Chemie für Chemiker<br>(nach dem Vorexamen)<br>ganztägig, täglich   | Wulff/Dickopp/<br>Assistenten |
| 1137. | Experimentelle Übungen zur Organischen Chemie für Lehramtskandidaten<br>(Anfänger)<br>ganztägig, 2x wöchentlich  | Martin/Kessel                 |
| 1138. | Experimentelle Übungen zur Organischen Chemie für Lehramtskandidaten<br>(Fortgeschrittene)<br>ganztägig, 2x wöchentlich  | Martin/Kessel                 |
| 1139. | Experimentelle Übungen in Chemie für Mediziner und Zahnmediziner<br>Gruppe A: Mi. 14–18 (5stündig)<br>Gruppe B: Do. 14–18 (5stündig)<br>Gruppe C: Fr. 14–18 (5stündig)             | Wulff/Prüstel/<br>Assistenten |
| 1140. | Praktikum zur Aufklärung von Molekülstrukturen in der anorganischen und organischen Chemie (Teil I-III)<br>(nach dem Vorexamen)<br>2 Wochen, ganztägig<br>siehe besonderen Aushang | Braun/Martin/<br>Wulff        |
| 1141. | Praktikum: Metallorganische Chemie<br>(nach dem Vorexamen)<br>3 Wochen, ganztägig, Ferienkurs<br>siehe besonderen Aushang  | Braun/Assistenten             |

## VII. Chemie: Physikalische Chemie und Didaktik der Chemie

### A) Veranstaltungen im Grundstudium

- |       |  |  |
|-------|--|--|
| 1142. | Physikalische Chemie (3. Semester)<br>Aufbau der Materie<br>Di., Mi. 8–10<br>Hörsaal 6 G   | Perkampus/<br>Bettermann                 |
| 1143. | Übungen zur Physikalischen Chemie (3. Semester)<br>Di. 10–11<br>Hörsaal 6 G  | Bettermann                               |
| 1144. | Mathematische Methoden in der Chemie (1. Semester)<br>Mo. 9–11, Do. 8–9, Fr. 8–9<br>Hörsaal 6 G  | Kleindienst/<br>Assistenten              |
| 1145. | Apparative Übungen zur Physikalischen Chemie<br>Mo.–Fr. (ganztägig), Institut<br>Teil I: Aufbau der Materie<br>Kurs in der vorlesungsfreien Zeit<br>s. besondere Ankündigung<br>Teil II: Chemische Thermodynamik<br>s. besondere Ankündigung | Perkampus/Schultze<br>Hoffmann/Strehblow |

### B) Veranstaltungen im Hauptstudium

#### 1. Pflichtveranstaltungen

- |       |  |            |
|-------|--|------------|
| 1146. | Physikalische Chemie III (5. Semester)<br>(Chemische Kinetik)<br>Mo. 9–11<br>Hörsaal 6 H | Baumgarten |
|-------|--|------------|

1147. Apparative Übungen zur Physikalischen Chemie nach dem Vorexamen  
 Mo.—Fr., ganztägig  
 Teil I : Molekülspektroskopie und Molekularphysik Baumgarten/Perkampus  
 Institut Lehrstuhl I Bettermann  
 Teil II: Elektrochemie Schultze/Thietke  
 Institut Lehrstuhl II  
 Teil III: Angewandte physikalische Chemie Baumgarten/Perkampus  
 Institut Lehrstuhl I und II Petermann/  
 Schultze/Meyer

## 2. Wahlveranstaltung (Wahlpflichtfach zur Auswahl)

1148. Lineare Operatoren in der Quantenchemie II 2 V, nach Kleindienst  
 Vereinbarung
1149. Technische Elektrochemie Schultze  
 2 V, Mo. 9—11  
 Hörsaal 6 H
1150. Technische Chemie I Baumgarten  
 2 V, Di. 11—13  
 Seminarraum I, Institut I
1151. Spezielle Kapitel der Physikal. Polymerchemie Craubner  
 Fr. 13—15
1152. Physikalische Chemie und Anwendung von Tensiden Teil I Schwuger  
 Mi. 15—17  
 Seminarraum I, Institut I  
 Gebäude 26.43.02
1153. Industrielle Realisierung chemischer Verfahren 2 V mit Exkursion, Heins  
 s. besondere Ankündigung
1154. Meßmethoden in der Elektrochemie Lohrengel  
 2 V, nach Vereinbarung  
 Seminarraum, Institut II
1155. Grundlagen der Korrosion Strehblow  
 2 V, s. besondere Ankündigung
1156. Relaxation, Konformation und Topologie Bluhm  
 2 S, nach Vereinbarung
1157. Spektroskopisches Kolloquium Perkampus  
 Do. 15—17, 2 V, 14täglich  
 Gebäude 26.43, Ebene 02, Seminarraum I
1158. Elektronische Meßmethoden in der Chemie Petermann  
 (5stündig, mit Übungen)  
 Kurs in der vorlesungsfreien Zeit, s. Aushang  
 Seminarraum I, Institut I
1159. Apparative Übungen zur speziellen Physikalischen Chemie Schultze  
 (Elektrochemie u. Physikalische Chemie der Festkörper)  
 nach Vereinbarung, Mo.—Fr., ganztägig  
 Institut Lehrstuhl II
1160. Apparative Übungen zur speziellen Physikalischen Chemie Strehblow  
 (Physikalische Chemie der Oberflächen und Korrosion)  
 nach Vereinbarung, Mo.—Fr., halbtägig
1161. Apparative Übungen zur speziellen Physikalischen Chemie Perkampus/Bettermann  
 (Molekülspektroskopie, Molekülphysik)  
 nach Vereinbarung, Mo.—Fr., halbtägig  
 Institut Lehrstuhl I

- |       |   |   |
|-------|---|---|
| 1162. | Apparative Übungen zur speziellen Physikalischen Chemie (Angewandte Physikalische Chemie, Technische Chemie und Verfahrenstechnik)<br>nach Vereinbarung, Mo. – Fr., halbtägig<br>Institut, Abt. Angewandte Physikalische Chemie | Baumgarten  |
| 1163. | Übungen zur theoretischen Physikalischen Chemie<br>nach Vereinbarung, Mo. – Fr., halbtägig,<br>Institut Lehrstuhl I   | Kleindienst   |
| 1164. | Physikalisch-chemisches Kolloquium<br>s. besondere Ankündigung  | Dozenten der<br>Physikal. Chemie                      |
| 1165. | Anleitung zu selbständiger wissenschaftlicher Arbeit<br>für Diplomanden, Doktoranden und Studierende<br>des Höheren Lehramtes SII<br>Mo. – Fr., ganztägig   | Baumgarten/Bluhm/<br>Perkampus/Schultze/<br>Strehblow |
| 1166. | Chemisches Kolloquium<br>Mi. 17–19<br>Hörsaal 6 G   | Dozenten der Chemie                                   |

**C) Veranstaltungen für Studierende der Physik,  
Biologie und des Höheren Lehramtes SII**

- |       |  |   |
|-------|--|---|
| 1167. | Physikalische Chemie für Biologen I (auch Studierende<br>des Höheren Lehramtes) (Thermodynamik und Elektrochemie)<br>2 V, 1Ü, nach Vereinbarung<br>Hörsaal 6 G     | Strehblow   |
| 1168. | Apparative Übungen zur Physikalischen Chemie für Studierende<br>des Höheren Lehramtes<br>nach Vereinbarung (5stündig)<br>Seminarraum I, Institut I                 | Hoffmann/<br>Assistenten  |
| 1169. | Apparative Übungen zur Physikalischen Chemie<br>für Studierende des Höheren Lehramtes<br>nach Vereinbarung (5stündig)<br>Seminarraum I, Institut I                 | Baumgarten/Perkampus<br>Hoffmann/Bettermann<br>Schultze/Strehblow |
| 1170. | Apparative Übungen zur Physikalischen Chemie<br>für Studierende der Biologie, Physik nach der<br>Zwischenprüfung<br>nach Vereinbarung, 1stündig, Institut I und II | Baumgarten/Schultze<br>Assistenten                                |
| 1171. | Apparative Übungen zur Korrosion<br>für Werkstoffwissenschaftler<br>nach Vereinbarung, 4stündig,<br>Institut, Lehrstuhl II   | Schultze/Assistenten  |

**D) Didaktik der Chemie**

- |       |  |               |
|-------|--|---------------|
| 1172. | Schulpraktische Studien<br>nach Vereinbarung (2stündig)  | Vollmer       |
| 1173. | Voraussetzungen, Ziele, Methoden und Medien<br>des Chemieunterrichts<br>nach Vereinbarung (2stündig) | Vollmer/Franz |
| 1174. | Elementare Reaktionsmechanismen in der Organischen Chemie<br>nach Vereinbarung (3stündig)            | Franz         |
| 1175. | Anleitung zum selbständigen wissenschaftlichen Arbeiten<br>nach Vereinbarung                         | Vollmer       |



## VIII. Chemie: Theoretische Chemie

1176.	Einführung in die Quantenchemie Do. 11–13 (2stündig) Hörsaal 6 G	Schmidtke
1177.	Übungen zur Quantenchemie nach Verabredung (1stündig)	Schmidtke/ Schönherr
1178.	Reaktionstheorie nach Verabredung (2stündig)	Kupka
1179.	Theorie der optischen Molekülspektren nach Verabredung (1stündig)	Degen
1180.	Seminar: Ausgewählte Kapitel aus der Quantenchemie nach Vereinbarung (2stündig)	Schmidtke
1181.	Experimentelle Übungen zur Theoretischen Chemie (3 Wochen täglich)	Schmidtke/ Schönherr/Ass.
1182.	Theoretikum (3 Wochen halbtätig)	Schmidtke/ Degen/Ass.
1183.	Anleitung zu selbständiger wiss. Arbeit für Diplomanden und Doktoranden (ganztätig)	Schmidtke
1184.	Physikalisch- und Theoretisch-Chemisches Kolloquium nach besonderer Ankündigung	Schmidtke
1185.	Chemisches Kolloquium Mi.17–19 nach besonderer Ankündigung Hörsaal 6 G	Dozenten der Chemie

## IX. Chemie: Biochemie

1186.	Biochemie I Do. 9–11 (2stündig) Hörsaal 6 H	Krämer
1187.	Biochemie III Fr. 9–11 (2stündig) Hörsaal 6 H	Weiss
1188.	Experimentelle Übungen in Biochemie I (nach Ankündigung, ganztätig als Blockveranstaltung, Teilnehmerzahl begrenzt)	Weiss und Assistenten
1189.	Seminare zu den Übungen in Biochemie I (1stündig, nach Vereinbarung)	Weiss und Assistenten
1190.	Experimentelle Übungen in Biochemie II (erfolgreiche Teilnahme an den Experimentellen Übungen I wird vorausgesetzt, nach Vereinbarung)	Weiss, Krämer und Assistenten
1191.	Seminare zu den Übungen in Biochemie II (1stündig, nach Vereinbarung)	Weiss, Krämer und Assistenten
1192.	Anleitung zum wissenschaftlichen Arbeiten (ganztätig, nach Vereinbarung)	Weiss, Krämer und Assistenten
1193.	Biochemisches Kolloquium (nach Vereinbarung)	Weiss und Assistenten

## X. Pharmazeutische Chemie

1194.	Einführung in die pharmazeutisch anorganische Analyse I nach Vereinbarung (2stündig) Hörsaal	Kuckländer
1195.	Pharmazeutisch-anorganische Analyse I (Qualitative anorganische Analyse) Mo. – Fr. (ganztäglich)	Kuckländer und Assistenten
1196.	Seminar zur pharmazeutisch-anorganischen Analyse I nach Vereinbarung (2stündig)	Kuckländer und Assistenten
1197.	Einführung in die pharmazeutisch-anorganische Analyse II nach Vereinbarung (2stündig) Hörsaal	Kuckländer
1198.	Pharmazeutisch-anorganische Analyse II (Quantitative anorganische Analyse) Mo. – Fr. (ganztäglich)	Kuckländer und Assistenten
1199.	Seminar zur pharmazeutisch-anorganischen Analyse II nach Vereinbarung (2stündig)	Kuckländer und Assistenten
1200.	Einführung in die pharmazeutisch-organische Chemie nach Vereinbarung (1stündig) Hörsaal	Möhrle/Hemmerling
1201.	Pharmazeutisch-chemische Übungen I Mo. – Fr. (ganztäglich)	Möhrle/Weber und Assistenten
1202.	Seminar zu den pharmazeutisch-chemischen Übungen I nach Vereinbarung (2stündig)	Möhrle/Weber und Assistenten
1203.	Untersuchungsmethoden des Arzneibuchs II nach Vereinbarung (1stündig) Hörsaal	Weber
1204.	Pharmazeutisch-chemische Übungen II Mo. – Fr. (ganztäglich)	Möhrle/Weber und Assistenten
1205.	Seminar zu den pharmazeutisch-chemischen Übungen II nach Vereinbarung (2stündig)	Möhrle/Weber und Assistenten
1206.	Grundlagen der Biochemie nach Vereinbarung (1stündig) Hörsaal	Weber
1207.	Pharmazeutisch-chemische Übungen II Mo. – Fr. (halbtäglich)	Weber und Assistenten
1208.	Seminar zu den pharmazeutisch-chemischen Übungen III nach Vereinbarung (2stündig)	Weber und Assistenten
1209.	Pharmazeutische Chemie nach Vereinbarung (3stündig) Hörsaal	Möhrle
1210.	Pharmazeutisch-chemische Übungen IV Mo. – Fr. (ganztäglich)	Möhrle/Waldheim und Assistenten
1211.	Seminar zu den pharmazeutisch-chemischen Übungen IV nach Vereinbarung (2stündig)	Möhrle/Waldheim und Assistenten
1212.	Seminar über spezielle Gebiete der Pharmazeutischen Chemie; für Fortgeschrittene Fr. 15 – 18 (14täglich)	Möhrle

1213.	Übungen zur spektroskopischen Strukturbestimmung für Fortgeschrittene Mo., Di., Do. 9–10	Möhrle
1214.	Übungen zur Strukturaufklärung organisch-chemischer Verbindungen; für Fortgeschrittene	Kuckländer
1215.	Seminar zur pharmazeutischen Chemie der Heterocyclen; für Fortgeschrittene nach Vereinbarung	Kuckländer
1216.	Seminar über ausgewählte Kapitel zur Chemie der Arzneistoffe; für Fortgeschrittene Mi. 15–18 (14täglich)	Weber
1217.	Übungen zur Interpretation spektraler Daten unbekannter Verbindungen; für Fortgeschrittene nach Vereinbarung	Weber
1218.	Anleitung zu selbständigen wissenschaftlichen Arbeiten nach Vereinbarung (ganztägig)	Möhrle/ Kuckländer/Weber
1219.	Pharmazeutisches Kolloquium nach besonderer Ankündigung	Die Dozenten der Pharmazie

## **XI. Pharmazie: Pharmazeutische Biologie**

1220.	Grundlagen der Pharmazeutischen Biologie Mi. 9–10, Do. 8–10 (3stündig) Hörsaal 6 D	Junior
1221.	Pharmazeutische Biologie III Mo. 9–11, Di. 8–9 (3stündig) Hörsaal 6 A	Willuhn
1222.	Praktikum Pharmazeutische Biologie I (Mikroskopische Untersuchungen) nach Vereinbarung	Junior und Assistenten
1223.	Seminar zum Praktikum Pharmazeutische Biologie I nach Vereinbarung (1stündig)	Junior und Assistenten
1224.	Praktikum Pharmazeutische Biologie II (Drogenuntersuchungen) nach Vereinbarung	Willuhn und Assistenten
1225.	Seminar zum Praktikum Pharmazeutische Biologie II nach Vereinbarung (1stündig)	Willuhn und Assistenten
1226.	Praktikum Pharmazeutische Biologie III (Methoden der phytochemischen Untersuchung) (7. Fachsemester) nach Vereinbarung	Willuhn/Junior und Assistenten
1227.	Seminar zum Praktikum Pharmazeutische Biologie III (6. Fachsemester) Di. 11–12 (1stündig) Hörsaal 6 A	Willuhn/Junior und Assistenten
1228.	Seminar für Fortgeschrittene nach Vereinbarung (2stündig)	Willuhn/Junior
1229.	Anleitung zu wissenschaftlichen Arbeiten nach Vereinbarung (ganztägig)	Willuhn/Junior
1230.	Pharmazeutisches Kolloquium nach besonderer Ankündigung	Die Dozenten der Pharmazie

## **XII. Pharmazie: Pharmazeutische Technologie**

- |       |   |                               |
|-------|---|-------------------------------|
| 1231. | Einführung in die Arzneiformenlehre<br>Di. 10–12 (2stündig)<br>Hörsaal 6 D                                      | Günther                       |
| 1232. | Praktikum Propädeutische Arzneiformenlehre<br>nach Vereinbarung (64stündig)<br>Gebäude 26.21, Ebene 00, Raum 22 | Lippold und<br>Assistenten    |
| 1233. | Seminar zum Praktikum Propädeutische Arzneiformenlehre<br>nach Vereinbarung (1stündig)<br>Hörsaal 6 D           | Lippold und<br>Assistenten    |
| 1234. | Arzneiformenlehre III (feste Arzneiformen)<br>Di. 9–11, Mi. 8.30–10 (4stündig)<br>Hörsaal 6 A                   | Lippold                       |
| 1235. | Einführung in das Praktikum Arzneiformenlehre<br>nach Vereinbarung (1stündig)<br>Hörsaal 6 D                    | Lippold                       |
| 1236. | Praktikum Arzneiformenlehre<br>(täglich 13–18)<br>Gebäude 26.22, Ebene U 1                                      | Lippold und<br>Assistenten    |
| 1237. | Seminar zum Praktikum Arzneiformenlehre<br>nach Vereinbarung (3stündig)<br>Seminarraum                          | Lippold und<br>Assistenten    |
| 1238. | Seminar für Fortgeschrittene<br>nach Vereinbarung (2stündig)<br>Seminarraum                                     | Lippold                       |
| 1239. | Anleitung zu wissenschaftlichen Arbeiten<br>(ganztägig)   | Lippold                       |
| 1240. | Exkursionen zur Besichtigung pharmazeutischer Betriebe<br>nach Vereinbarung                                     | Lippold                       |
| 1241. | Galenisches Kolloquium<br>nach besonderer Ankündigung   | Lippold                       |
| 1242. | Pharmazeutisches Kolloquium<br>nach besonderer Ankündigung  | Die Dozenten<br>der Pharmazie |

## **XIII. Biologie: Botanik**

### **Veranstaltungen für Mediziner**

- |       |   |   |
|-------|---|---|
| 1243. | Praktikum der Biologie für Mediziner<br>Kurs A: Di. 14–18<br>Kurs B: Do. 14–18<br>(4stündig)<br>Mikroskopierraum der Anatomie | Dozenten und Assistenten<br>der Biologie und<br>der Vorklinik |
|-------|---|---|

### **Veranstaltungen für das Grundstudium der Biologie**

- |       |   |                |
|-------|---|----------------|
| 1244. | Allgemeine Botanik für Biologen<br>Do. u. Fr., 8–9<br>Hörsaal 6 C | Jahns/Kowallik |
|-------|---|----------------|

1245. Einführung in das Pflanzenreich  
Do. 11–13  
Hörsaal 6 C Jahns/Kowallik
1246. Systematik und Entwicklungsgeschichte der Pilze  
Mi. 10–11  
Hörsaal 6 b Jahns/Kowallik
1247. Botanische Übungen für Anfänger (Dipl.)  
Mo. 13–18 (5stündig) Jahns/Gelius-Dietrich/  
Santore
1248. Botanische Übungen für Anfänger (Dipl.)  
Mi. 13–18 (5stündig) Jahns/Wasmund
1249. Botanische Übungen für Anfänger (Sek. II)  
Mi. 13–17 (4stündig) Santore
1250. Übungen zur Entwicklungsgeschichte der Pflanzen  
(Kryptogamen), Sek. II  
Di. 13–17 (4stündig) Wasmund

#### **Veranstaltungen für das Grund- und Hauptstudium der Biologie**

1251. Einführung in die Pflanzenökologie  
Mi. 14–16 (2stündig) Santarius  
Hörsaal 6 F
1252. Einführung in die Limnologie  
Fr. 15–17 (2stündig) Friedrich  
Seminarraum Biologie
1253. Einführung in die Strahlenbiologie  
Do. 15–17 (2stündig) 14tägig von Wangenheim  
Hörsaal 6 f
1254. Vorlesung „Pflanzengeographie“  
Fr. 11–13 (2stündig) Wittig  
Hörsaal 6 F
1255. Vorlesung „Einführung in den Immissionsschutz für  
Naturwissenschaftler und Mediziner“  
Mi. 16–17 (1stündig) Prinz  
Hörsaal 6 F

#### **Veranstaltungen für das Hauptstudium der Biologie**

1256. Botanisches Großpraktikum, Morphologie,  
Entwicklungsgeschichte und Systematik der Pflanzen  
Mo.–Fr. ganztägig, 1. Semesterhälfte Kowallik/Behn/  
Ott/Schuster
1257. Großpraktikum „Biochemie der Pflanzen“  
Kurs B (ganztägig) Giersch/Hallier/  
Krause  
Gebäude 26.13, Ebene 01, Raum 11  
Durchführung: 12. 10. 88 – 16. 12. 88  
jeweils Mi.–Fr., ganztägig
1258. Großpraktikum „Biochemie der Pflanzen“  
Kurs A (halbtägig) Bickel/Schumann/  
Strotmann  
Gebäude 26.13, Ebene 01, Raum 11  
Durchführung: 2. 1. – 10. 2. 89  
ganztägig, Mo.–Fr.
1259. Pflanzenphysiologisch-biochemisches Großpraktikum  
privat (halbtägig) Laasch/Santarius/  
Weis  
Gebäude 26.13, Ebene 01, Raum 11  
Durchführung 12. 9. – 6. 10. 88  
und Mo., Di. (ganztägig)  
in den ersten 9 Wochen des Semesters

- |       |  |  |
|-------|--|--|
| 1260. | Großpraktikum Entwicklungs- und Molekularbiologie der Pflanzen (halbtägig)<br>Gebäude 26.13, Ebene 01, Raum 11<br>Durchführung 13.2. – 23.3.89   | Westhoff/N.N.  |
| 1261. | Übungen zur Entwicklungsgeschichte der Pflanzen (Kryptogamen) (Dipl.)<br>Di. 13–17 (4stündig)  | Wasmund  |
| 1262. | Übungen: Morphologie und Anatomie der Pteridophyten<br>Do. 13–17 (4stündig)<br>Gebäude 26.13, Ebene 02, Raum 11  | Gelius-Dietrich  |
| 1263. | Spezielle Übungen zur Energetik der Photosynthese (4stündig)<br>Gebäude 26.03, Ebene 01<br>Zeit nach Vereinbarung  | Strotmann  |
| 1264. | Molekularbiologische Übungen (als Blockveranstaltung Ende des Semesters, 4stündig)<br>Zeit und Ort nach Vereinbarung   | Pratje   |
| 1265. | Übungen zur „Einführung in die Methodik der pflanzlichen Zellkultur“<br>Ganztägig vom 26.9. – 7.10.88<br>Vorbesprechung und Platzverteilung Ende des SS (siehe besondere Ankündigung)          | Alfermann/<br>Petersen                                       |
| 1266. | Praktikum: Ökologie und Systematik einheimischer Moose und Großpilze (1wöchiger Blockkurs)<br>Voraussichtlich Anfang Oktober<br>Biologische Station Kaldenkirchen                              | Verbücheln   |
| 1267. | Molekularbiologisches Laborpraktikum für Fortgeschrittene<br>4 Wochen (ganztägig)  | Pratje/Wasmund/<br>Ecke/Behrens/<br>Pannenbecker/ Vahrenholz |
| 1268. | Seminar zum Großpraktikum „Biochemie der Pflanzen“<br>Mi. 17–19 (2stündig)<br>Gebäude 26.21, Ebene 01, Raum 36   | Strotmann  |
| 1269. | Seminar zum Großpraktikum Entwicklungs- und Molekularbiologie der Pflanzen (2stündig)<br>Ort und Zeit nach Vereinbarung  | Westhoff/N.N.  |
| 1270. | Seminar: Ausgewählte Arbeiten zur Molekularbiologie von Eukaryonten<br>Fr. 15–17<br>Gebäude 26.13, Ebene 02, Raum 24   | Michaelis  |
| 1271. | Seminar: Pflanzliche Zellkulturen<br>Besprechung ausgewählter Arbeiten (2stündig) nach Vereinbarung<br>Vorbesprechung: Mo., 17.10.88, 16 <sup>00</sup> st,<br>Gebäude 26.21, Ebene 01, Raum 36 | Alfermann/<br>Petersen                                       |
| 1272. | Seminar für Mitarbeiter der Arbeitsrichtung Morphologie (2stündig)<br>Ort und Zeit nach Vereinbarung   | Jahns  |
| 1273. | Seminar für Examenskandidaten, Diplomanden und Doktoranden (1stündig)<br>Fr. 15–17   | Westhoff   |

1274. Pflanzenphysiologisch-biochemisches Seminar für Fortgeschrittene Krause  
Photosynthese (2stündig)  
Mo. 17–19  
Gebäude 26.21, Ebene 01, Raum 36
1275. Pflanzenphysiologisches Seminar für Fortgeschrittene Weis  
(Ausgewählte Arbeiten zur Ökophysiologie)  
Di. 17–19 (2stündig)  
Gebäude 26.21, Ebene 01, Raum 36
1276. Seminar: Naturschutzprogramme in Nordrhein-Westfalen Woike  
(1stündig, Durchführung 2stündig, 14tägig)  
Ort und Zeit nach Vereinbarung
1277. Seminar: Naturschutz und Erholung Sollmann/Wittig  
(1stündig, Durchführung 2stündig, 14tägig)  
Ort und Zeit nach Vereinbarung
1278. Seminar: Schwermetalle in der Umwelt Greven/Neite/  
(1stündig, Durchführung 2stündig, 14tägig) Wittig  
Ort und Zeit nach Vereinbarung
1279. Seminar für Examenskandidaten, Diplomanden Wittig  
und Doktoranden Mitarbeiter  
(1stündig, Durchführung 2stündig, 14tägig)  
Mo. 16–18  
Gebäude 26.13, Eben U1, Raum 11
1280. Seminar: Entwicklung von Unterrichtseinheiten Sollmann  
zu den Themen Ökologie und Umweltschutz  
(3stündig)  
Ort und Zeit nach Vereinbarung
1281. Seminar: Aufbau von Unterrichtsstunden Sollmann  
(mit Erprobung)  
im Kursunterricht S. I/II (3stündig)  
Ort und Zeit nach Vereinbarung
1282. Kryptogamen-Exkursion und Bestimmungsübungen Jahns/Ott/  
Flechten (4stündig) Schuster  
Block vor Semesterbeginn, siehe besonderer Aushang
1283. Botanisches Kolloquium im Rahmen des Biologischen Kolloquiums Dozenten  
Do. 17–19 (2stündig) der Botanik  
Hörsaal 6 F
1284. Anleitung zu selbständiger wissenschaftlicher Alfermann/Giersch/  
Arbeit (ganztäglich) Jahns/Hallier/  
Gebäude 26.03 und 26.13, Ebenen 01, 02 U1 Kowallik/Krause/  
Michaelis/Santarius/  
Pratje/Strotmann/  
Stubbe/Weis/  
Westhoff/Wittig/N.N.

#### **XIV. Biologie: Zoologie**

##### **Lehrveranstaltungen für Mediziner und Studenten mit Biologie im Nebenfach**

1285. Praktikum der Biologie für Mediziner Dozenten und Assistenten  
Kurs A: Di. 14–18 (4stündig) der Biologie und  
Kurs B: Do. 14–18 (4stündig) der Vorklinik  
Mikroskopiersaal der Anatomie

1286. Allgemeine Biologie für Biologen und Mediziner: Zoologie Mo. 16–18 (2stündig) Spindler  
Hörsaal 6 C

**Lehrveranstaltungen für das Grundstudium der Biologie**

1287. Überblick über die Stämme des Tierreichs Peters  
Mo. u. Di. 10–12 (4stündig)  
Hörsaal 6 C
1288. Vergleichende Anatomie der Wirbeltiere Wada  
(Kolloquium)  
Di. 8–10 (2stündig)  
Hörsaal 6 E
1289. Zoologische Übungen für Anfänger A Wada/Friebe  
Do. 13–17 (4stündig)  
Gebäude 26.11, Ebene U1, Raum 12  
Hörsaal 6 E
1290. Zoologische Übungen für Anfänger B Grieshaber/  
Fr. 13–17 (4stündig) Strotkoetter  
Gebäude 26.11, Ebene U1, Raum 14 und Assistenten
1291. Zoologische Übungen für Anfänger C D'Haese/  
Do. 13–17 (4stündig) Schulze-Velmede  
Gebäude 26.11, Ebene U 1, Raum 12
1292. Zoologische Übungen für Anfänger D Krahwinkel/N.N.  
Do. 13–14 u. Fr. 13–16 (4stündig)  
Gebäude 26.11, Ebene U 1, Raum 14

**Lehrveranstaltungen für das Grund- und Hauptstudium der Biologie**

1293. Biologie tierischer Populationen Zachariae  
Fr. 9–11 (2stündig)  
Hörsaal 6 E

**Lehrveranstaltungen für das Hauptstudium der Biologie**

1294. Biologie des Menschen Zachariae  
(Merkmale, Evolution, Rassen, Verhalten,  
Kultur- und Bevölkerungsentwicklung)  
Di. 17–19 (2stündig)  
Hörsaal 6 F
1295. Einführung in die Zellbiologie Peters/  
Mi. 14–16 (2stündig) D'Haese  
Hörsaal 6 E
1296. Biologie der Amphibien I Greven  
nach Vereinbarung (1stündig)
1297. Einführung in die Entwicklungsphysiologie Spindler  
Di. 17–19 (2stündig)  
Hörsaal 6 E
1298. Meeresbiologie I Bridges  
Do. 9–10 (1stündig)  
Hörsaal 6 E
1299. Physiologie von Zentralnervensystemen Heide  
Mo. 11–13 (2stündig)  
Gebäude 26.21, Ebene 01, Raum 3



1300. Neurale und molekulare Grundlagen tierischer Bewegung Fr. 13–15 (2stündig) Ort wird noch bekanntgegeben D'Haese/Heide
1301. Seminar über „Neurale und molekulare Grundlagen tierischer Bewegung“ Mo. oder Mi. (2stündig) nach Vereinbarung Heide/D'Haese
1302. Zoologisches Großpraktikum: Morphologie I (ganztägig, privat) Vordiplom bzw. Zwischenprüfung werden vorausgesetzt. Gebäude 26.13, Ebene 00, Raum 12 Peters/Greven/  
D'Haese/Wunderlich  
und Assistenten
1303. Zoologisches Großpraktikum: Morphologie I (halbtägig, privat) Vordiplom bzw. Zwischenprüfung werden vorausgesetzt. Gebäude 26.13, Ebene 00, Raum 12 Peters/Greven/  
D'Haese/Wunderlich  
und Assistenten
1304. Seminar zum Zoologischen Großpraktikum Morphologie I, Teil A (2stündig) Für die Teilnehmer am Zoologischen Großpraktikum Morphologie I. Gebäude 26.13, Ebene 00, Raum 12 Peters  
Seminar zum Zoologischen Großpraktikum Morphologie I, Teil B (2stündig) Für die Teilnehmer am Zoologischen Großpraktikum Morphologie I. Gebäude 26.13, Ebene 00, Raum 12 Greven
1305. Einführung in die elektronenmikroskopische Technik (mit Demonstration) Di. 14–16 (2stündig) Gebäude 26.21, Ebene 01, Raum 36 Riehl/Peters
1306. Zoologisches Großpraktikum: Neurophysiologie II (erfolgreiche Teilnahme am Großpraktikum Neurophysiologie I wird vorausgesetzt; begrenzte Teilnehmerzahl, halbtägig) Ort: Institut für Zoologie, Lehrstuhl für Neurobiologie Zeit: 10. 10. 88 – 22. 11. 88 jeweils von 9–18 Uhr Schlue
1307. Praktikum der Tierphysiologie: Neurobiologie (4stündig) Gebäude 26.11, Ebene 00, Raum 12 Zeit: 29. 11. 88 – 7. 2. 89 jeweils dienstags von 9–18 Uhr Schlue und  
wiss. Mitarbeiter
1308. Praktikum zur Neuro- und Muskelphysiologie Teil I (4stündig) Findet als Blockveranstaltung im Anschluß an das Wintersemester statt. Vordiplom bzw. Zwischenprüfung und Kenntnisse in Neuro- und Muskelphysiologie werden vorausgesetzt. Heide/  
D'Haese
1309. Praktikum zur Neuro- und Muskelphysiologie Teil II (4stündig) Findet als Blockveranstaltung im Anschluß an das Wintersemester statt. Vordiplom bzw. Zwischenprüfung und Kenntnisse in Neuro- und Muskelphysiologie werden vorausgesetzt. D'Haese/  
Heide
1310. Hormonphysiologisches Großpraktikum (halbtägig, ganzsemestrig) Findet als Blockveranstaltung 6wöchig ganztägig statt. Voraussetzung ist erfolgreiche Teilnahme an einem Großpraktikum in Biophysik oder Stoffwechselphysiologie Zeit und Ort nach Vereinbarung Spindler/  
Spindler-Barth/  
N.N.

- |       |   |                                      |
|-------|---|--------------------------------------|
| 1311. | Seminar zum Hormonphysiologischen Großpraktikum<br>(2stündig)<br>Zeit und Ort nach Vereinbarung   | Spindler/<br>Spindler-Barth/<br>N.N. |
| 1312. | Experimentelle Übungen zur Stoffwechselfysiologie<br>Nach bestandenem Vordiplom bzw. bestandener Zwischenprüfung<br>Mo. u. Mi. 14–18 (4stündig)<br>Gebäude 26.12, Ebene 00, Raum 12 | Bridges und<br>Assistenten           |
| 1313. | Einführung zu den Experimentellen Übungen<br>Übungen zur Stoffwechselfysiologie<br>Fr. 8–9 (1stündig)<br>Hörsaal 6 E  | Bridges/<br>Pörtner                  |
| 1314. | Parasitologischer Kurs<br>Mi. 9–13 (4stündig)<br>Gebäude 26.11, Ebene U1, Raum 12   | Wunderlich/<br>Walldorf              |
| 1315. | Planung und Erprobung von Unterrichtseinheiten<br>des Biologieunterrichts<br>Annette-von-Humboldt-Gymnasium, Neuss<br>Zeit nach Vereinbarung (2stündig)                             | Grieshaber/<br>Strotkoetter          |
| 1316. | Schulversuche und Unterrichtsplanung zu<br>humanbiologischen Themen<br>Di. 14–18 (4stündig)<br>Ort nach besonderer Ankündigung  | Grieshaber/<br>Strotkoetter          |
| 1317. | Biologische Schulversuche der SI<br>(gem. § 42 NPO für das kombinierte Examen SII/SI)<br>Mo. 14–16 (2stündig)<br>Ort nach besonderer Ankündigung                                    | Strotkoetter                         |
| 1319. | Neurophysiologisches Seminar für Fortgeschrittene<br>Fr. 15.30–16.30 (1stündig, 14tägig)<br>Ort wird noch bekanntgegeben  | Heide                                |
| 1320. | Morphologisch-zellbiologisches Seminar für Fortgeschrittene<br>(1stündig)<br>Gebäude 26.13, Ebene 00, Raum 11<br>nach Vereinbarung  | Peters/Greven/<br>D'Haese            |
| 1321. | Seminar: Biologie der Fische<br>Di. 17–19 (2stündig)  | Riehl/Peters                         |
| 1322. | Seminar: Reproduktionsbiologie<br>(2stündig, 14tägig)<br>nach Vereinbarung und besonderer Ankündigung   | Greven/Haider/<br>Passia/Riehl       |
| 1323. | Tierphysiologisches Seminar<br>Fr. 12–14 (2stündig)<br>Gebäude 26.21, Ebene 01, Raum 36   | Bridges und<br>Assistenten           |
| 1324. | Parasitologisches Seminar für Fortgeschrittene<br>Mi. 16–18 (2stündig)<br>nach besonderer Ankündigung   | Wunderlich                           |
| 1325. | Laborseminar Parasitologie<br>Fr. 9–11<br>nach besonderer Ankündigung   | Wunderlich                           |

1326. Zoologisches Seminar für Fortgeschrittene  
Do. 17–19 (2stündig)  
nach Vereinbarung und besonderer Ankündigung Dozenten der Zoologie
1327. Zoologisches Kolloquium im Rahmen des Biologischen Kolloquiums  
Do. 17–19 (2stündig) Dozenten der Zoologie  
nach besonderer Ankündigung
1328. Anleitung zu wissenschaftlichen Arbeiten  
nach Vereinbarung (ganztägig) Bridges/D'Haese/  
Institut für Zoologie I, II, III, IV Greven/Grieshaber/  
Heide/Peters/  
Schlue/Spindler/  
Wunderlich/Zachariae

## XV. Biologie: Genetik

### Lehrveranstaltungen im Nebenfach

1329. Übungen der Biologie für Mediziner Dozenten des  
Kurs A: Di. 14–18 Faches Biologie  
Kurs B: Do. 14–18 und der  
(4stündig) Humangenetik  
Hörsaal 2 D und Mikroskopiersaal der Anatomie
1330. Grundbegriffe der Genetik für Psychologen Bünemann/  
Fr. 9–11 (2stündig) U. Schäfer  
Hörsaal der Biologie 6 B

### Lehrveranstaltungen für das Grundstudium der Biologie

1331. Grundlagen der Genetik I Hess/Glätzer  
für Diplom- und Lehramtskandidaten  
Do. 9–11 (2stündig)  
Hörsaal 6 C

### Lehrveranstaltungen für das Grund- und Hauptstudium der Biologie

1332. Cytogenetik Hess  
Di. 10–12 (2stündig)  
Hörsaal 6 B
1333. Grundlagen der Immunologie Brunner/  
Vorlesung für Studenten der Biologie und Medizin E. Gleichmann/  
Fr. 17–19 (2stündig) H. Gleichmann/  
Hörsaal 6 B Schwochau/Symmons
1334. Einführung in die molekulare Parasitologie Kunz/Symmons  
(Kenntnis des Stoffes ist Voraussetzung für die Teilnahme  
am Genetischen Seminar im SS89)  
Ort und Zeit nach Vereinbarung (1stündig)
1335. Grundlagen der Populationsgenetik Glätzer  
nach Vereinbarung (2stündig)  
Genetischer Seminarraum 32 in  
Gebäude 26.21, Ebene 01
1336. Genetisches Kolloquium im Rahmen des Bünemann/  
Biologischen Kolloquiums Glätzer/Hess/  
Do. 17–19 (2stündig) Kunz/Schwochau  
nach besonderer Ankündigung
1337. Immunologisches Kolloquium E. Gleichmann/  
nach besonderer Ankündigung Schwochau/  
Di. 16–18 (2stündig) van Vliet/  
Hörsaal 6 F Wernet

## Lehrveranstaltungen für das Hauptstudium der Biologie

- |       |   |   |
|-------|---|---|
| 1338. | Genetisches Seminar:<br>Verhaltensgenetik bei Drosophila<br>Zeit nach Vereinbarung (2stündig)<br>Hörsaal 6 B  | U.Schäfer/<br>Glätzer   |
| 1339. | Immunologisches Praktikum<br>nach Vereinbarung (4stündig)<br>als Block in der vorlesungsfreien Zeit<br>nach dem WS 88/89<br>Zulassungsvoraussetzung: Kenntnis des Stoffes der Vorlesung<br>„Grundlagen der Immunologie“   | E.Gleichmann/<br>Schwochau/<br>Stünkel/Symmons/<br>van Vliet/Vohr |
| 1340. | Genetisches Großpraktikum Ia (Molekulargenetik)<br>Mo. – Fr. 14 – 18 (halbtägig)<br>nach Voranmeldung (beschränkte Teilnehmerzahl)<br>Nur in Verbindung mit „Methoden der Molekulargenetik“;<br>Voraussetzung: Vordiplom bzw. Zwischenprüfung und mindestens<br>ein Schein für das „Genetische Seminar“ | Heinlein/<br>Kunz/M.Schäfer/<br>Schwochau                         |
| 1341. | Methoden der Molekulargenetik<br>Vorlesung mit Übungen<br>Di. 14 – 18 (3- und 2stündig)<br>Nur in Verbindung mit dem „Genetischen Großpraktikum Ia“<br>Gebäude 26.12, Ebene 02, Raum 21   | Heinlein/<br>Kunz/M.Schäfer/<br>Schwochau                         |
| 1342. | Genetisches Großpraktikum II<br>nach Vereinbarung im Institut für Genetik<br>(ganztägig)<br>Voraussetzung: erfolgreiche Teilnahme<br>am „Großpraktikum I“   | Bünemann/<br>Glätzer/Hess/<br>Kunz/Schwochau<br>und Assistenten   |
| 1343. | Genetisches Großpraktikum IIa<br>nach Vereinbarung im Institut für Genetik<br>(halbtägig)<br>Voraussetzung: erfolgreiche Teilnahme<br>am „Großpraktikum I“  | Bünemann/<br>Glätzer/Hess/<br>Kunz/Schwochau<br>und Assistenten   |
| 1344. | Seminar zum Großpraktikum<br>für die Teilnehmer an den Großpraktika<br>und für Examenskandidaten<br>nach Vereinbarung (2stündig)  | Bünemann/<br>Glätzer/Hess/<br>Kunz/Schwochau                      |
| 1345. | Seminar über laufende Arbeiten zum Themenschwerpunkt<br>„Analyse der Steuerung spezieller Differenzierungsprozesse“<br>Mo. 15 – 17 (2stündig)<br>Gebäude 26.12, Ebene 02, Raum 39   | Schwochau   |
| 1346. | Seminar über laufende Arbeiten zum Themenschwerpunkt<br>„Molekulare Grundlagen spezieller Autoimmun-<br>und Rheumaerkrankungen“<br>Fr. 14 – 16 (2stündig)<br>Gebäude 26.12, Ebene 02, Raum 39   | Schwochau/<br>Lakomek   |
| 1347. | Genetisches Literaturseminar<br>Mo. 17 – 19 (2stündig)<br>Hörsaal 6 B   | Hess  |
| 1348. | Anleitung zu wissenschaftlichen Arbeiten<br>nach Voranmeldung im Institut für Genetik   | Bünemann/<br>Glätzer/Hess/<br>Kunz/Schwochau                      |

## XVI. Biologie: Physikalische Biologie

### Lehrveranstaltungen für das Hauptstudium der Biologie

1349. Molekulare Biophysik II (2stündig) Mo. 13–15, Hörsaal 6 B Riesner
1350. Großpraktikum I in Molekularer Biophysik (halbtägig, begrenzte Teilnehmerzahl nach Voranmeldung) als Blockveranstaltung nach Ankündigung und Assistenten  
Voraussetzung: Vorlesung Molekulare Biophysik II Riesner
1351. Übungen in Molekularer Biophysik (4stündig oder 4+4stündig, für Studierende der Physik nach Voranmeldung) und Assistenten  
Voraussetzung: Vorlesung Molekulare Biophysik II Riesner
1352. Großpraktikum in Methoden der Molekularbiologie I (halbtägig, begrenzte Teilnehmerzahl nach Voranmeldung) als Blockveranstaltung nach Ankündigung und Assistenten  
Wagher
1353. Großpraktikum II in Molekularer Biophysik und in Methoden der Molekularbiologie (halbtägig), als Blockveranstaltung nach Vereinbarung; und Assistenten  
Voraussetzung: erfolgreiche Teilnahme am Großpraktikum I Riesner/Wagner
1354. Biophysikalisches Kolloquium nach Ankündigung Riesner/Eckmiller/  
Wagner
1355. Biokybernetik I Eckmiller  
Do. 14–16 (2stündig)  
Gebäude 26.21, Ebene 00, Raum 30
1356. Experimentelle Übungen zur Biokybernetik und Neuroinformatik Eckmiller/  
Fr. 9–15 (6stündig) Canditt/Daunicht/  
Gebäude 26.12, Ebene U1, Raum 39 Bock
1357. Seminar zur Neuroinformatik Eckmiller/  
Do. 10–12 (2stündig) oder nach Vereinbarung Canditt/Daunicht  
Gebäude 26.12, Ebene U1, Raum 80
1358. Sensorische und motorische Systeme Eckmiller/  
Fr. 15–17 (2stündig) Hömberg (Neurologie)  
Gebäude 26.12, Ebene U1, Raum 80
1359. Anleitung zu selbständigen wissenschaftlichen Arbeiten nach Vereinbarung Eckmiller  
und Mitarbeiter

### Lehrveranstaltung für das Grundstudium der Biologie

1360. Biochemische und Biophysikalische Grundlagen Riesner/Wagner  
V4 Mi. 9–11, Fr. 9–11, Hörsaal 6 C

## XVII. Biologie: Mikrobiologie

### Lehrveranstaltungen für Mediziner

1361. Übungen der Biologie für Mediziner Dozenten und Assistenten  
Kurs A: Di. 14–18 (4stündig) der Biologie und  
Kurs B: Do. 14–18 (4stündig) der Humangenetik  
Mikroskopiersaal der Anatomie

### Lehrveranstaltungen für das Grundstudium der Biologie

1362. Einführung in die Mikrobiologie I Hollenberg  
Mi. 11–13 (2stündig)  
Hörsaal 6 C  
für Diplom- und Lehramtskandidaten
1363. Einführung in die Mikrobiologie II v. Ciriacy-Wantrup  
Fr. 11–13 (2stündig)  
Hörsaal 6 C  
für Diplomstudenten
1364. Übungen in Allgemeiner Mikrobiologie A Dozenten und Assistenten  
für Lehramtskandidaten der Mikrobiologie  
2½stündig als Block (Februar/März 89)
1365. Übungen in Allgemeiner Mikrobiologie B Dozenten und Assistenten  
für Diplomstudenten der Mikrobiologie  
4stündig als Block

### Lehrveranstaltungen für das Hauptstudium der Biologie

1366. Allgemeine Mikrobiologie Hollenberg/  
Mi. 16–18 (2stündig) v. Ciriacy-Wantrup  
Hörsaal 6 E
1367. Mikrobiologisches Literaturseminar Dozenten und Assistenten  
Mo. 16–18 (2stündig) der Mikrobiologie  
Gebäude 26.21, Ebene 01, Seminarraum 36
1368. Übungen in Mikrobiologie für Fortgeschrittene II Hollenberg/  
(halbtägig) nach Vereinbarung v. Ciriacy-Wantrup/Breunig
1369. Anleitung zu selbständigem wissenschaftlichen Arbeiten Hollenberg/  
(ganztäglich) nach Vereinbarung v. Ciriacy-Wantrup
1370. Vorlesung: Grundoperationen in der Aufarbeitung Kula  
biotechnologischer Produkte  
Di. 13–15 (2stündig)  
Hörsaal 6 B
1371. Seminar: Statistische Methoden Kula  
Institut für Enzymtechnologie in der KFA Jülich und Assistenten
1372. Anleitung zu selbständigem wissenschaftlichen Arbeiten Kula  
(ganztäglich) nach Vereinbarung  
Institut für Enzymtechnologie in der KFA Jülich
1373. Anleitung zu selbständigem wissenschaftlichen Arbeiten Sahm  
(ganztäglich) nach Vereinbarung  
Institut für Biotechnologie I an der KFA Jülich

## XVIII. Psychologie

### 1. Veranstaltungen für Studierende des 1. Studienabschnitts

#### 1.1 Veranstaltung für Studierende des 1. Semesters

1374. Einführung in die Psychologie Hodapp  
Do. 14–16 (2stündig)  
Hörsaal 3 C
1375. Wahrnehmung der Motorik Kalveram  
Mo. 14–16 (2stündig)  
Hörsaal 3 C  
Beginn 17. 10.

- |       |  |  |
|-------|--|--|
| 1376. | Experimentelles Praktikum I<br>Mo. 9–11, Do. 9–11 (5stündig)<br>und nach Vereinbarung<br>Vorbereitung 17. 10.<br>Hörsaal 3 C                           | Kalveram/Kugler/<br>Jäncke/Krieger/<br>Lange |
| 1377. | Experimentelles Praktikum für Nebenfachpsychologen<br>(4stündig)<br>Vorbereitung 17. 10., 9–11<br>Zeit und Ort nach Vereinbarung<br>Hörsaal 3 C        | Kalveram                                     |
| 1378. | Quantitative Methoden I<br>Mi. 14–16 (2stündig)<br>Hörsaal 3 B   | Krauth                                       |
| 1379. | Übungen zu Quantitative Methoden I<br>Mi. 16–17 (1stündig)<br>Hörsaal 3 B  | Krauth                                       |
| 1380. | Ausgewählte Grundbegriffe der Mathematik für Psychologen I<br>Mi. 12–13 (1stündig)<br>Hörsaal 3 B  | Krauth                                       |
| 1381. | Allgemeine Psychologie: Lernen<br>Di. 9–11 (2stündig)<br>Hörsaal 3 C   | Grabitz                                      |
| 1382. | Allgemeine psychologische Methodenlehre I<br>Di. 14–16 (2stündig)<br>Hörsaal 3 C   | Grabitz                                      |
| 1383. | Seminar zur Allgemeinen Psychologie: Gedächtnis<br>Mo. 11–13 (2stündig)<br>Gebäude 23.02, Ebene U1, Raum 22  | Hammerl/Grabitz                              |
| 1384. | Physiologie für Psychologen<br>1. Teil: Neurophysiologie<br>Di. und Do. 11 c.t. – 12 c.t. (2,5stündig)<br>Gebäude 22.01, Hörsaal 2 B<br>Beginn 13. 10. | Haase  |
| 1385. | Ausgewählte Grundbegriffe der Chemie für Psychologen<br>Mi. 9–11 (2stündig)<br>Hörsaal 3 B   | Becker                                       |
| 1386. | Übungen zu Ausgewählte Grundbegriffe der Chemie für Psychologen<br>Mi. 11–12 (1stündig)<br>Hörsaal 3 B   | Becker                                       |

### 1.2. Veranstaltungen für Studierende des 3. Semesters

- |       |   |  |
|-------|---|--|
| 1387. | Experimentelles Praktikum III<br>Di. 14–18, Do. 14–18 (4stündig)<br>Hörsaal 3 B   | Huston/Holzhäuer/<br>Schwartzing/Steiner |
| 1388. | Testtheorie<br>Do. 11–13 (2stündig)<br>Hörsaal 3 B  | Krauth                                   |
| 1389. | Aufbaukurs zu Quantitative Methoden<br>(Grundbegriffe der Varianz-, Zeitreihen- und Faktorenanalyse)<br>Di. 10–13 (3stündig)<br>Hörsaal 3 B | Buscher/Krauth                           |

1390. Allgemeine Psychologie: Motivation und Emotion, Teil II  
Do. 9–11 (2stündig)  
Hörsaal 3 B Hodapp
1391. Seminar zu Allgemeine Psychologie: Ausgewählte Probleme der Motivationspsychologie  
Fr. 14–16 (2stündig)  
Gebäude 23.03, Ebene 01, Raum 43 Hodapp/N.N.
1392. Entwicklungspsychologie  
Fr. 11–13 (2stündig)  
Hörsaal 3 B Hodapp
1393. Informationsverarbeitung in der Wahrnehmung (Experimentelles Semesterprojekt) (2stündig)  
Vorbesprechung  
Gebäude 23.03, Ebene 00, Raum 61 Kalveram
1394. Computerunterstützte Durchführung von Experimenten (Übung)\*  
Mo. 11–13 (2stündig)  
Gebäude 23.03, Ebene U1, Raum 68 Kalveram/Krieger
1395. Sozialpsychologie  
Mi. 9–11 (2stündig)  
Hörsaal 3 B Grabitz
1396. Seminar zur Allgemeinen Psychologie: Lernen  
Mi. 11–13 (2stündig)  
Gebäude 23.02, Ebene U1, Raum 22 Grabitz
1397. Grundbegriffe der Genetik für Psychologen  
Fr. 9–11 (2stündig)  
Hörsaal 6 B Dozenten und Mitarbeiter des Institutes für Genetik

## 2. Veranstaltungen für Studierende nach dem Vordiplom

### 2.1.1 Methoden der Physiologischen Psychologie

1398. Praktikum zu Methoden der Physiologischen Psychologie (Animalteil; 4stündig)  
Vor Anmeldung im Sekretariat Lehrstuhl III Schwarting/Steiner/Huston
1399. Praktikum zu Methoden der Physiologischen Psychologie (Humanteil)  
A. Neurophysiologische Methoden (2stündig)  
B. Elektrophysiologische Methoden (2stündig)  
Zeit und Ort nach Vereinbarung Wist/Mitarbeiter

### 2.1.2 Psychometrie

1400. Seminar über Psychometrie und Mathematische Psychologie  
Do. 14–16 (2stündig)  
Gebäude 23.02, Ebene 01, Raum 47 Krauth/Ballas
1401. Oberseminar über Psychometrie und Mathematische Psychologie  
Do. 16–18 (2stündig)  
Gebäude 23.02, Ebene 01, Raum 47 Krauth/Ballas/Buscher

\*Auch für Hörer im zweiten Studienabschnitt



### 2.1.3 Planung und Auswertung von klinischen Untersuchungen

1402. Seminar über Klassifikationsmethoden  
Mi. 9–11 (2stündig)  
Gebäude 23.02, Ebene 01, Raum 47  
Krauth/Buscher
1403. Planen und Auswerten klinischer Untersuchungen  
anhand von Beispielen aus der Praxis  
(Diese Veranstaltung enthält keinen prüfungsrelevanten Lehrstoff.)  
Mo. 9–13 (2stündig; 14täglich)  
Gebäude 23.02, Ebene 01, Raum 47  
Wolfrum

### 2.1.4 Psychodiagnostische Methoden

1404. Psychologische Diagnostik I  
Mi. 11–13 (2stündig)  
Hörsaal 3 B  
Hehl
1405. Praktikum: Psychodiagnostische Methoden I  
(mit Parallelgruppen)  
Do. 14–16.30 (3stündig)  
Gebäude 23.02, Ebene 00, Raum 63 und 66  
Hehl/Ruch
1406. Seminar: Diagnostik emotionalen Verhaltens  
Do. 16–18 (2stündig)  
Gebäude 23.02, Ebene 00, Raum 63  
Hehl

### 2.1.5 Psychologische Beratungs- und Behandlungsmethoden

1407. Vorlesung: Beratungs- und Behandlungsmethoden I  
Mi. 9–11 (2stündig)  
Gebäude 23.02, Ebene U1, Raum 22  
Kröner-Herwig
1408. Seminar: zu Beratungs- und Behandlungsmethoden  
Mo. 14–16 (2stündig)  
Gebäude 23.03, Ebene U1, Raum 22  
Kröner-Herwig/N.N.
1409. Praktikum: Beratungs- und Behandlungsmethoden  
(Gesprächstechniken)  
Di. 9–13 (2stündig; 14täglich)  
Gebäude 23.03, Ebene U1, Raum 61  
Kröner-Herwig/Weiß

### 2.2.1 Angewandte Physiologische Psychologie

1410. Seminar: Klinische Neuropsychologie:  
Einleitung und ausgewählte Themen zu neuropsychologischen Störungen  
Di. 16–19 (3stündig)  
Wist
1411. Seminar zur klinischen Neuropsychologie:  
Elektrophysiologische, neuropsychologische und  
psychophysikalische Methoden zur Diagnose und  
Rehabilitation von neurologischen Erkrankungen  
Do. 9–10 (1stündig)  
Wist
1412. Praktikum: Elektrophysiologische, neuropsychologische  
und psychophysikalische Methoden zur Diagnose und Rehabilitation  
von neurologischen Erkrankungen  
Do. 10–13 (3stündig)  
Gebäude 23.03, Ebene 00, Raum 22  
Wist
1413. Seminar zur klinischen Neuropsychologie:  
Apraxien und einseitige Vernachlässigung bei neurologischen Patienten  
Mi. 11–13 (2stündig)  
Halsband/Wist

1414. Praktikum: Diagnostik: Binokulare Latenzunterschiede Hoffmann/Wist  
Mo. 9–11 (2stündig)  
Gebäude 23.03, Ebene 01, Raum 61
1415. Praktikum: Augenbewegungen: Probst/Wist  
Pathologische und physiologische Formen  
Di. 9–11 (2stündig)  
Gebäude 23.03, Ebene 00, Raum 22
- 2.2.2 Angewandte Klinische Psychologie**
1416. Vorlesung zur angewandten Klinischen Psychologie I Kröner-Herwig  
Mi. 14–16 (2stündig)  
Gebäude 23.02, Ebene U1, Raum 22
1417. Seminar: Grundlagen der Klinischen Psychologie Kröner-Herwig/N.N.  
Mo. 11–13 (2stündig)  
Gebäude 23.02, Ebene U1, Raum 22
1418. Praktikum: Angewandte Klinische Psychologie I Kröner-Herwig  
(2stündig) Ort und Zeit nach Vereinbarung
- 2.3.1 Physiologische Psychologie**
1419. Einführung in die Physiologische Psychologie Huston/Holzhäuer  
von Lernen und Gedächtnis (Seminar)  
Mi. 14–16 (2stündig)  
Gebäude 23.03, Ebene 01, Raum 41
1420. Seminar: Neurophysiologische Aspekte Hoffmann/Wist  
visueller Informationsverarbeitung  
Fr. 9–11 (2stündig)
- 2.3.2 Experimentelle Analyse tierischen Verhaltens**
1421. Seminar zur experimentellen Analyse tierischen Verhaltens Huston  
Do. 14–16 (2stündig)  
Gebäude 23.03, Ebene 01, Raum 41
1422. Praktikum: Experimentelle Analyse tierischen Verhaltens Huston  
(5stündig), Voranmeldung im Sekretariat Lehrstuhl III
- 2.3.3 Mathematische Psychologie**
1423. Seminar über Psychometrie und Mathematische Psychologie Krauth/Ballas  
Do. 14–16 (2stündig)  
Gebäude 23.02, Ebene 01, Raum 47
1424. Oberseminar über Psychometrie und Mathematische Psychologie Krauth/  
Do. 16–18 (2stündig) Ballas/Buscher  
Gebäude 23.02, Ebene 01, Raum 47
- 2.3.4 Verhaltenskonstanz und -variabilität**
1425. Psychologische Kybernetik I: Kalveram  
Grundbegriffe der Kybernetik und Informationstheorie\*  
Fr. 10–12 (2stündig)  
Gebäude 23.03, Ebene 00, Raum 61
1426. Verhaltensbiologie: Ausgewählte Kapitel (Seminar) Kalveram/Lange  
Fr. 13–15 (2stündig)
1427. Psychobiologische Aspekte von Verhaltensstörungen Jäncke/Kalveram  
(Seminar)  
Di. 14–16 (2stündig)  
Gebäude 23.02, Ebene U1, Raum 24

\*Auch für Hörer im ersten Studienabschnitt

- |                  |   |   |
|------------------|---|---|
| 1428.            | Psychophysiologie des Herzkreislaufsystems<br>(Praktikum)<br>Mo. 16–18 (2stündig)<br>Gebäude 23.03, Ebene 00, Raum 61 | Kugler/Kalveram   |
| <b>Sonstiges</b> |   |   |
| 1429.            | Kolloquium für Diplomanden und Doktoranden<br>Mo. 18–20 (1stündig; 14täglich)<br>Gebäude 23.03, Ebene U1, Raum 70     | Hehl und Mitarbeiter  |
| 1430.            | Forschungskolloquium<br>Mi. 16–18 (2stündig)<br>Gebäude 23.03, Ebene U1, Raum 68                                      | Hodapp  |
| 1431.            | Forschungskolloquium<br>Mi. 18–20 (1stündig; 14täglich)<br>Gebäude 23.03, Ebene U1, Raum 61                           | Huston  |
| 1432.            | Psychobiologisches Kolloquium<br>Mi. 16–18 (1stündig; 14täglich)<br>Gebäude 23.03, Ebene 00, Raum 61<br>Beginn 21.10. | Kalveram  |
| 1433.            | Forschungskolloquium<br>Fr. 13–15 (2stündig)<br>Gebäude 23.03, Ebene U1, Raum 61                                      | Wist  |
| 1434.            | Forschungskolloquium<br>(1stündig) Zeit und Ort nach Vereinbarung   | Kröner-Herwig   |
| 1435.            | Psychologisches Kolloquium<br>Mo. 18–20 (1stündig; 14täglich)<br>Gebäude 23.03, Ebene U1, Raum 61                     | Dozenten der<br>Psychologie   |
| 1436.            | Anleitung zu wissenschaftlichem Arbeiten<br>(6stündig)<br>Ort und Zeit nach Vereinbarung                              | Grabitz/Hehl/Hodapp/<br>Huston/Kalveram/Krauth/<br>Kröner-Herwig/Wist |

## XIX. Geographie

### Grundvorlesungen

- |       |   |              |
|-------|---|--------------|
| 1437. | Physische Geographie II (Klimatologie)<br>Di., Mi., Do. 9–10 (3stündig)<br>Hörsaal 5 B        | Gerstenhauer |
| 1438. | Kulturgeographie II (Wirtschaftsgeographie)<br>Mi. 10–12, Do. 10–11 (3stündig)<br>Hörsaal 5 B | Steinberg    |

### Spezialvorlesungen

- |       |   |              |
|-------|---|--------------|
| 1439. | Einführung in die Geographie des Freizeitverhaltens und Tourismus<br>Mi., Fr. 12–13 (2stündig)<br>Hörsaal 5 A | Breuer       |
| 1440. | Einführung in die Karstmorphologie<br>Fr. 9–10 (1stündig)<br>Hörsaal 5 A                                      | Gerstenhauer |

1441. Großbritannien  
Mi., Do. 9–10 (2stündig)  
Hörsaal 5 A Glebe
1442. Chile  
Mo. 15–16 (1stündig)  
Hörsaal 5 A Radtke
1443. Wirtschaftsrayons und „territoriale  
Produktionskomplexe“ der Sowjetunion  
Do. 14–16 (2stündig)  
Hörsaal 5 A Wein

#### Grundseminare

1444. Einführung in die Geographie, Kurs A  
Do. 11–13 (2stündig)  
Gebäude 25.02, Ebene 00, Raum 21 Fey
1445. Einführung in die Geographie, Kurs B  
Di. 14–16 (2stündig)  
Gebäude 25.92, Ebene 00, Raum 21 Schneider

#### Unterseminare

1446. Unterseminar I (Physische Geographie)  
Di. 10–12 (2stündig)  
Gebäude 25.12, Ebene 02, Raum 28/30 Wein
1447. Unterseminar II (Kulturgeographie)  
Mi. 14–16 (2stündig)  
Gebäude 25.02, Ebene 00, Raum 21 Steinberg

#### Seminare

1448. Seminar I (Karteninterpretation für Anfänger)  
Di. 11–13 (2stündig)  
Gebäude 25.02, Ebene U1, Raum 21 Gerstenhauer
1449. Seminar I (Karteninterpretation für Anfänger)  
Do. 14–16 (2stündig)  
Gebäude 25.02, Ebene U1, Raum 21 Glebe
1450. Seminar II (Karteninterpretation für Fortg.)  
Di. 16–18 (2stündig)  
Gebäude 25.02, Ebene U1, Raum 21 Brückner
1451. Grund- und Leistungskurse in Sekundarstufe II  
(Hauptstudium)  
Mi. 14–16 (2stündig)  
Gebäude 25.12, Ebene 02, Raum 28/30 Wein
1452. Inhalte und Methoden des Geographieunterrichts  
(Grundstudium)  
Do. 11–13 (2stündig)  
Gebäude 25.12, Ebene 02, Raum 28/30 Wein

#### Oberseminare

1453. Geoökologie  
Fr. 10–12 (2stündig)  
Gebäude 25.02, Ebene 00, Raum 21 Gerstenhauer

1454. Südostasien  
Mi. 11–13 (2stündig)  
Gebäude 25.02, Ebene 02, Raum 55 Glebe
1455. Probleme der Armut in Brasilien  
Mi. 16–18 (2stündig)  
Gebäude 25.02, Ebene 00, Raum 21 Sabelberg
- Praktika**  
Praktikum III (für Fortgeschrittene)  
(4stündig)
1456. Kurs A: Rechnergestützte Luftbildauswertung  
nach Vereinbarung Breuer
1457. Kurs B: Laborpraktikum  
nach Vereinbarung Brückner/Radtke
1458. Kurs C: Klimatologie  
nach Vereinbarung Fey
1459. Kurs D: Stadtgeographisches Praktikum (Oberbilk)  
nach Vereinbarung Pfeiffer
- Sonstige Veranstaltungen**
1460. Geographisches Kolloquium  
Do. 16–18 (s. bes. Aushang)  
Hörsaal 5 A Dozenten  
der Geographie
1461. Anleitung zu selbst. wiss. Arbeiten (priv.)  
nach Vereinbarung Dozenten  
der Geographie

## XX. Geologie

### Vorlesung

1462. Quartärgeologie: Ablagerungen, Formen, Böden und Geschichte  
des Eiszeitalters und der Jetztzeit  
Mo., Di. 12–13 (2stündig)  
Hörsaal 5 B Schirmer

### Übungen

1463. Gesteinsbestimmungsübungen  
Mo. 9–11 (2stündig)  
Gebäude 25.12, Ebene U1, Raum 30 Schirmer
1464. Gesteinsbestimmungsübungen  
Mo. 11–13 (2stündig)  
Gebäude 25.12, Ebene U1, Raum 30 N.N.
1465. Gesteinssystematische Übersicht  
1 Tag, nach Vereinbarung  
Gebäude 25.12, Ebene U1, Raum 30 Schirmer
1466. Lesen und Ausdeuten geologischer Karten  
Di. 14–16 (2stündig)  
Gebäude 25.12, Ebene U1, Raum 30 Schirmer

### Seminare

1467. Konturen in der Landschaft Mitteleuropas  
Mi. 14–16 (2stündig)  
Gebäude 25.02, Ebene 02, Raum 21 Schirmer

1468. Forschungsseminar  
nach Vereinbarung (2stündig, 14tägig)  
Gebäude 25.02, Ebene 02, Raum 21

Schirmer

#### **Sonstige Veranstaltungen**

1469. Anleitung zum selbst. wiss. Arbeiten (priv.)  
nach Vereinbarung  
Gebäude 25.02 und im Gelände

Schirmer

### **XXI. Geschichte der Naturwissenschaften und Pharmazie**

1470. Pharmazeutische und medizinische Terminologie  
Mi. 11–13 (2stündig)  
Gebäude 23.12, Ebene 04, Raum 24

Schadewaldt/Becker

Schadewaldt/  
Leven

### **XXII. Kolleg für Graduierte**

1472. Vorlesung „Toxikologie und Umwelthygiene“  
2stündig nach besonderer Ankündigung

Wunderlich/Greven

# Neue Perspektiven aus der Rhein-Ruhr-Region

Mit dem scharfen und wachsamen Blick des Profis  
'an die Sache herangehen' –  
damit am Ende eine 'gute Sache'  
daraus wird.  
waz-druck Duisburg  
hat in jeder Arbeitsphase eines Druckobjektes –  
von der Problemerkennung über die Problemlösung  
bis zur endgültigen Realisierung –  
stets ein wachsames Auge für das  
bestmögliche Ergebnis.



Stark im Druck.  
Stark in der Verarbeitung.  
Stark in der Beratung.

## **Starke Typen machen Druck.**

Eröffnen Sie sich neue Druck-Perspektiven.  
In Duisburg.  
Sprechen Sie mit uns.  
Auf Sie warten starke Leistungen.

waz-druck

Grafischer Großbetrieb  
Am Burgacker 32 · 4100 Duisburg  
Telefon (0203) 298 06-0



**ILS 1**  
**Handlungsfeld Freizeit II**  
 - Zeitpolitische Fragestellungen -  
*Werner Zühlke, Andreas Roters, Johann Jessen u. a.*  
 Darstellung neuer Perspektiven von Freizeitpolitik  
 in 10 Einzelbeiträgen

Dortmund 1987, DIN A4, 36 Seiten 15,- DM  
 ISBN 3-8176-6001-4



**ILS 5**  
**Selbstorganisierte Freizeitkultur im Wohnumfeld**  
 - Analysen - Modelle - Ergebnisse -

*Wolfgang Nahrstedt, Bernd Hey, Renate Fußbender u. a.*  
 Beschreibung sozialer Innovationen anhand einer  
 Vielzahl von Initiativen, die das Zusammenwirken  
 von Land, Kommunen und selbstorganisierten  
 Gruppen dokumentiert  
 Dortmund 1987, DIN A4, 129 Seiten,  
 zahlr. Grafiken und Tab., Lit. 20,- DM  
 ISBN 3-8176-6005-7



**ILS 6**  
**Die Gestalt der Stadt**  
 Versuch einer Standortbestimmung gegen Ende des  
 20. Jahrhunderts  
*Siegfried Froriep, Paul A. Mäcke u. a.*  
 Vortragsreihe 1985/86 der Landesgruppe NRW  
 der Deutschen Akademie für Städtebau und  
 Landesplanung

Dortmund 1987, 2. unv. Auflage, DIN A4,  
 102 Seiten, zahlr. Abb., Fotos und Tab. 20,- DM  
 ISBN 3-8176-6006-5



**ILS 8**  
**Frauen und Zeitpolitik**  
*Felizitas Romeiß-Stracke, May-Britt Pürschel*  
 Argumente für eine Neuverteilung von Zeitstrukturen  
 aus der Sicht der Frauen

Dortmund 1988, DIN A 4, 61 Seiten,  
 zahlr. Abb. und Tabellen 15,- DM  
 ISBN 3-8176-6008-1



**ILS 11**  
**Grundlagen der Raumordnung und Landesplanung in Nordrhein-Westfalen**

*Johannes Depenbrock, Herbert Reiners*  
 Gesetze, Durchführungsverordnungen, Landes-  
 entwicklungspläne und für die Arbeit der Landes-  
 und Regionalplanung wichtige Materialien

Dortmund 1988, DIN A 4, 288 Seiten,  
 zahlr. Karten, Tabellen, Übersichten 25,- DM  
 ISBN 3-8176-6011-1

Auf Wunsch übersenden wir Ihnen ein Veröffentlichungsverzeichnis.

**Institut für Landes- und Stadtentwicklungsforschung des Landes Nordrhein-Westfalen (ILS)**  
 Königswall 38-40, 4600 Dortmund 1, Tel. 0231/1812-0

**Vertrieb:**  
**waz-druck GmbH & Co. KG,**  
**Am Burgacker 32, Postfach 210755, 4100 Duisburg 1**



# Medizinische Fakultät

## Dekan:

Univ.-Prof. Dr. Dr. Peter Pfitzer

## Prodekan:

Univ.-Prof. Dr. Michael Berger

## Dekanatsbüro:

Universitätsstraße 1, 4000 Düsseldorf (Gebäude 23.11, Ebene 02, Raum 65),  
F. 311-2242

Ursula Cranz, Reg. Ang., F. 311-2242, Sprechstunden Mo. bis Fr. 10—12 Uhr

Fakultäts- und Senatsangelegenheiten, F. 311-2242

Studenten- und Habilitationsangelegenheiten, Helga Wirtz-Schöps, F. 311-3017,  
Sprechstunden Mo. bis Fr. 10—12 Uhr

Angelegenheiten des Praktischen Jahres — 3. klinischer Studienabschnitt —  
Monika Napp, F. 311-2285, Sprechstunden Di. 14.30—15.30 Uhr

**Arbeitsgruppe Allgemeinmedizin**, Geb. 14.82

Prof. Dr. Peter Helmich, Prof. Dr. Otto Schumacher, F. 311-7750

Dr. med. Werner Jörgenhaus, Dr. med. Hans Schläger

## Fakultätsrat:

Dekan Univ.-Prof. Dr. Dr. P. Pfitzer

Prodekan Univ.-Prof. Dr. M. Berger

Ärztlicher Direktor Univ.-Prof. Dr. G. Strohmeier

## Gruppe der Professoren:

Univ.-Prof. Dr. R. Ackermann, Univ.-Prof. Dr. J. O. Arndt, Univ.-Prof. Dr. G. Arnold, Univ.-  
Prof. Dr. H. G. Bender, Prof. Dr. U. Borchard, Univ.-Prof. Dr. M. Bourgeois, Univ.-Prof. Dr.  
Ch. v. Ferber, Univ.-Prof. Dr. F. Gries, Univ.-Prof. Dr. K. Heinrich, Univ.-Prof. Dr. M. Hen-  
nerici, Univ.-Prof. Dr. A. Herforth, Univ.-Prof. Dr. Dr. J. Lentrodt, Univ.-Prof. Dr. E. Keck,  
Univ.-Prof. Dr. B. Lösse, Univ.-Prof. Dr. G. Novotny, Univ.-Prof. Dr. H. Reinauer, Univ.-  
Prof. Dr. G. Röhrborn, Univ.-Prof. Dr. W. Sandmann, Univ.-Prof. Dr. R. Scharf, Univ.-Prof.  
Dr. A. Scheid, Univ.-Prof. Dr. M. Schirmer, Univ.-Prof. Dr. E. Schmidt, Univ.-Prof. Dr. G.  
Schmitt, Univ.-Prof. Dr. K. Schrör, Univ.-Prof. Dr. F. Schübel, Priv.-Doz. M. Schwenen,  
Univ.-Prof. Dr. W. Staib, Univ.-Prof. Dr. V. Thämer, Univ.-Prof. Dr. K. Thon, Univ.-Prof. Dr.  
K. H. Vosteen, Univ.-Prof. Dr. U. Wendel, Univ.-Prof. Dr. W. Winkelmann

## Gruppe der wissenschaftlichen Mitarbeiter:

Priv.-Doz. Dr. Th. Daldrup, Dr. St. Glück, Priv.-Doz. Dr. Barbara Griefahn, R. Haberland,  
Dr. E. Hartung, Priv.-Doz. Dr. H. Idel, Dr. R. v. Kries, Priv.-Doz. Dr. N. Kühn-Velten, Priv.-  
Doz. Dr. U. Matthiesen, Dr. J. Peters, Dr. P. Schmidt, Dr. A. Treiber

## Gruppe der Studenten:

G. Altenvoerde, S. Dubois, W. Kawohl, G. Kraus, St. Lange, J. Langwasser, S. Moschiri,  
M. Naujoks, A. Rühl, S. Spiker, H. Trautermann, D. Watermann

## Gruppe der nichtwissenschaftlichen Mitarbeiter:

A. Hahne, E. Hassa, H.-U. Reinhardt, M. Schürmann

# Orientierungsplan

(Fortsetzung Gebäude 23.02)

## Gebäude 23.01

Ebene U1 Hörsäle, Toiletten  
Ebene 00 Cafeteria

## Gebäude 23.02

Ebene U1 Hausmeisterei (F. 311-2118)  
Gemeinsame Einrichtungen  
Ebene 00 Math.-Naturw.  
Psychologie  
Vorklin. Zahnmedizin  
Ebene 01 Experimentelle  
Anästhesiologie  
Math.-Naturw.  
Psychologie

## Ebene 02

Erziehungswissenschaftliches Institut  
Inst. f. Exp. Anaesthesiologie  
Zentrales Videostudio  
Institut für Entwicklungs- u. Sozialpsychologie  
Ebene 03 Institut für Med. Statistik und Biomathe-  
matik  
Institut für Med. Psychologie  
Institut für Med. Soziologie

## Gebäude 23.03

Ebene U1 Math.-Naturw.  
Psychologie  
Ebene 00 Math.-Naturw.  
Psychologie  
Ebene 01 Erziehungswissenschaftliches Institut  
Seminarräume  
Ebene 02 Seminarräume  
41, 42, 43  
FB-Erziehungswissenschaft/Psychologie

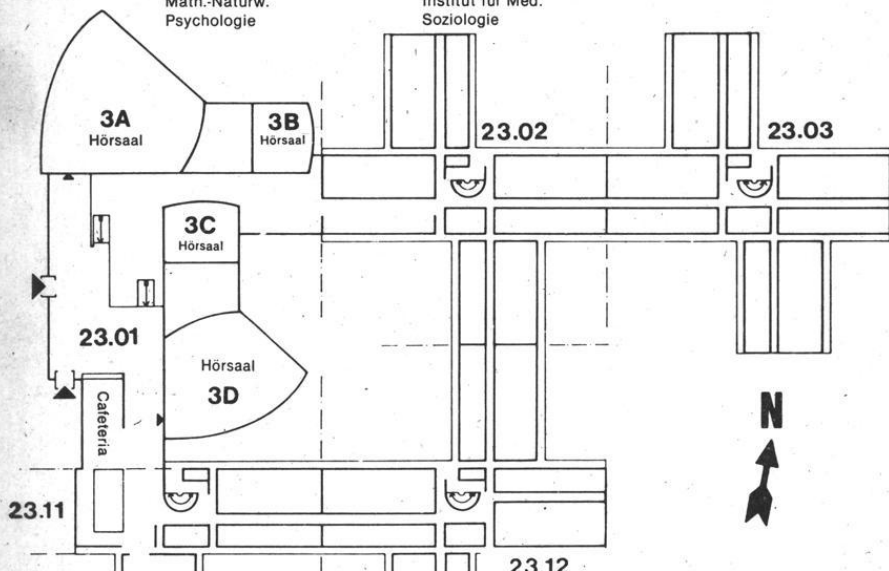

## Gebäude 23.11

Ebene U1 Institut für Hygiene  
(Abt. Staubmeßtechnik)  
(Abt. Chemie)  
Ebene 00 Inst. f. Arbeitsmedizin  
Ebene 01 Amt für Ausbildungsförderung  
Ebene 02 Dekanat der Medizinischen Fakultät  
Gemeinsame Einrichtungen  
Psychotherap. Beratungsstelle  
Ebene 03 Gemeinsame Einrichtungen (Seminar-  
räume), Institut für Humangenetik

## 23.12

### Gebäude 23.12

Ebene U1 Institut für Hygiene (Lärmfor-  
schung)  
Ebene 00 Institut f. Arbeitsmedizin  
Ebene 01 Institut für Experimentelle Chirurgie  
Ebene 02 Stoffwechsellabor der Kinderklinik  
Ebene 03 Institut für Humangenetik u.  
Anthropologie  
Ebene 04 Institut für Geschichte der Medizin  
Düsseldorfer Institut  
für amerikanische Völkerkunde  
Institut für Hygiene (Abt. Exp. Pat-  
hologie)

# Orientierungsplan

## Gebäude 22.01

Ebene U1 Garderobe  
WC-Anlage  
Ebene 00 Hörsäle

## Gebäude 22.02

Ebene U1 Lehrsammlung,  
Süd Demonstration,  
Anatom.  
Institut  
(Lehrstuhl I)

Nord Kursräume  
Physiologie,  
Seminarraum  
Physiologie

## Gebäude 22.21

— Theoretische  
Medizin —  
Institut für Med.  
Mikrobiologie und  
Virologie  
Institut für Pharma-  
kologie  
Institut für Toxiko-  
logie  
FB-Medizin

## Gebäude 22.04

Ebene U1 . Isotopenlabor  
Abt. Physiologie  
und Physiolog.  
Chemie  
Ebene 00 Tierställe

## Gebäude 22.22

Hausmeister (F. 311-4401/4405)  
Zentrales  
Tierlabor —

(Fortsetzung Gebäude 22.02)

Ebene 00 Mikroskopierraum  
Süd Cafeteria, Kursräume  
Nord Physiolog. Chemie

## Gebäude 22.05

Ebene U1 Werkstätten  
der Institute,  
Glasbläserei,  
Leichenräume,  
Präparatoren  
Ebene 00 Präparationsaal mit  
Wasch- und  
Umkleide-  
räumen

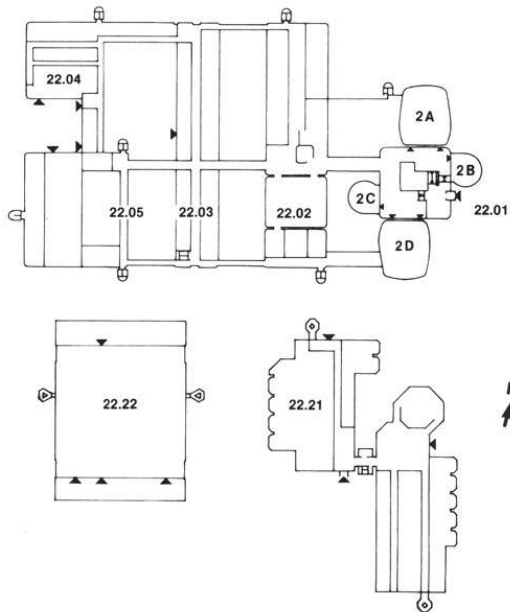

# Orientierungsplan

## Gebäude 22.03

Hausmeister (F. 3 11-2656)

Ebene U1 Süd	Anatom. Institut Abteilung für Histologie und Embryologie	Ebene 03 Süd	Institut für Physiologische Chemie, Abteilung für Physiologische Chemie II
Nord	Physiolog. Institut Abteilung für Herz- und Kreislauf- physiologie	Nord	Institut für Physiologische Chemie, Abteilung für Physiologische Chemie II
Ebene 00 Süd	Anatom. Institut Abteilung für Morphologische Endokrinologie und Histochemie	Ebene 04 Süd	Abteilung für klinische Physiologie
Nord	Physiolog. Institut Abteilung für Herz- und Kreislauf- physiologie	Ebene 04 Nord	Abteilung für klinische Physiologie
Ebene 01 Süd	Anatom. Institut Abteilung für Topographische Anatomie u. Biomechanik	Ebene 05 Süd	C. u. O. Vogt-Institut für Hirnforschung Anatom. Institut Abteilung für Neuroanatomie
Nord	Physiolog. Institut Abteilung für Neuro- und Sinnes- physiologie	Nord	C. u. O. Vogt-Institut für Hirnforschung Anatom. Institut Abteilung für Neuroanatomie
Ebene 02 Süd	Institut für Physiologische Chemie, Abteilung für Physiologische Chemie I	Ebene 06 Süd	Freiluftlabor des Anatom. Instituts
Nord	Institut für Physiologische Chemie, Abteilung für Physiologische Chemie I	Nord	Freiluftlabor des Anatom. Instituts

## Studienberater

### Medizin

Univ.-Prof. Dr. Gottfried Arnold (Anatomisches Institut, Abteilung für Topographische Anatomie und Biomechanik)

Beratungsgebiet: Vorklinisches Medizinstudium (nur für Medizinstudenten in vorklinischen Semestern, keine Zulassungsangelegenheiten).

Sprechstunde: Do. 12–13 Uhr.

Univ.-Prof. Dr. Günter Goerz, Hautklinik

Beratungsgebiet: Klinisches Medizinstudium

Univ.-Prof. Dr. B. Grabensee, F. 3 11-77 26

Beratungsgebiet: III. Klinischer Studienabschnitt, Internatsjahr

### Zahnmedizin

N. N.

Beratungsgebiet: Vorklinisches und klinisches Studium der Zahnmedizin (nach Vereinbarung). Keine Zulassungsangelegenheiten

## Studienberatung durch die Fachschaftsvertreter der Studentenschaft

### Medizin

Fachschaftsraum Medizin, Institutsgebäude der theoretisch-vorklinischen Medizin, Raum U 152, F. 3 11-26 31, Mo. –Fr. 13–14

### Zahnmedizin

Westdeutsche Kieferklinik, Geb. 18.73, 3. Stock, Zimmer 19, Do. 12–13 Uhr

## Prüfungsausschüsse

### Ausschuß für die naturwissenschaftliche Vorprüfung der Zahnmediziner

Vorsitzender:

Univ.-Prof. Dr. Joachim Haase, Physiologisches Institut, Abteilung für Neuro- und Sinnesphysiologie

1. Stellvertreter:

Univ.-Prof. Dr. Walter Weise, Westdeutsche Kieferklinik, Abteilung für Kieferorthopädie

2. Stellvertreter:

Univ.-Prof. Dr. Franz Schübel, Westdeutsche Kieferklinik, Abteilung für Zahnerhaltung und Präventive Zahnheilkunde

### **Ausschuß für die zahnärztliche Vorprüfung**

Vorsitzender:

Univ.-Prof. Dr. Joachim Haase, Physiologisches Institut, Abteilung für Neuro- und Sinnesphysiologie

1. Stellvertreter:

N. N.

2. Stellvertreter:

Univ.-Prof. Dr. Manfred Straßburg, Westdeutsche Kieferklinik, Abteilung für zahnärztliche Chirurgie und Aufnahme

### **Ärztliche Vorprüfung und Prüfung nach der neuen AO**

Landesprüfungsamt für Medizin und Pharmazie,

Jürgensplatz 36–38 (Landeshaus), 4000 Düsseldorf 1, F. 83703.

### **Ausschuß für die zahnärztliche Prüfung**

Vorsitzender:

Univ.-Prof. Dr. Joachim Haase, Physiologisches Institut, Abteilung für Neuro- und Sinnesphysiologie

1. Stellvertreter:

Univ.-Prof. Dr. Manfred Straßburg, Westdeutsche Kieferklinik, Abteilung für zahnärztliche Chirurgie und Aufnahme

2. Stellvertreter:

N. N., Westdeutsche Kieferklinik, Abteilung für Zahnärztliche Prothetik

Sprechstunden in Prüfungsangelegenheiten sowie Meldungen zu Prüfungen etc. nach der BestÖfÄ und Prüfungsordnung für Zahnärzte: mittwochs von 12.00 bis 13.00, Gebäude 16.11, Ebene 01, Raum 84.

### **Promotionskommission**

Vorsitzender:

Univ.-Prof. Dr. Gunther Arnold, Institut für Experimentelle Chirurgie

Stellvert. Vorsitzender:

Univ.-Prof. Dr. Friedrich Karl Ohnesorge, Institut für Toxikologie

Mitglieder:

Univ.-Prof. Dr. Gunther Arnold, Institut für Experimentelle Chirurgie

Univ.-Prof. Dr. Wolfgang J. Bock, Neurochirurgische Klinik

Univ.-Prof. Dr. Friedrich Arnold Gries, Diabetes-Forschungsinstitut

Univ.-Prof. Dr. Hartmut Frenzel, Pathologisches Institut, Abt. für Pathologie

Univ.-Prof. Dr. Friedrich Karl Ohnesorge, Institut für Toxikologie

Univ.-Prof. Dr. Hans Bojar, Institut für Physiologische Chemie, Abteilung für Onkologische Chemie

Univ.-Prof. Dr. Armin Herforth, Westdeutsche Kieferklinik, Abteilung für Parodontologie

Priv.-Doz. Dr. Nikolaus Kühn-Velten, Institut für Physiologische Chemie, Abteilung für Physiologische Chemie II

## Lehrkörper

### a) Emeritierte Professoren / Universitätsprofessoren:

- Bay, Eberhard, Moorenstraße 84, 4000 Düsseldorf 1  
Dr. med. (Neurologie)
- Böttger, Hermann, Brahmsplatz 3, 4000 Düsseldorf 1  
Dr. med. dent. (Zahn-, Mund- und Kieferkrankheiten, insbesondere zahnärztl. Prothetik), Guest Professor Osaka Dental University (Commendatore Repl. Ital.)
- Custodis, Ernst, Am Bärenkamp 18, 4000 Düsseldorf 13  
Dr. med. (Augenheilkunde)
- Dettmar, Hermann, Ziegelfeldstraße 2, 8391 Saldenburg  
Dr. med. (Chirurgie und Urologie)
- Fischer, Carl-Heinz, Sonsbecker Straße 14, 4000 Düsseldorf 11  
Dr. med. Dr. med. dent. Dr. h. c. (Zahn-, Mund- und Kieferheilkunde)
- Goslar, Hans Günter, Johannes-Kirschbaum-Straße 8, 4005 Meerbusch 1  
Dr. med. (Anatomie)
- Greeff, Kurt, Brinckmannstraße 29, 4000 Düsseldorf 1  
Dr. med. (Pharmakologie und Toxikologie)
- von Harnack, Gustav-Adolf, Virchowstraße 13, 4000 Düsseldorf 1  
Dr. med. (Kinderheilkunde)
- Heigl-Evers, Annelise, Faunastraße 57, 4000 Düsseldorf 1  
Dr. med. (Psychotherapie und Psychosomatik)
- Hollmann, Siegfried, Hainholzweg 34A, 3400 Göttingen  
Dr. med. (Physiologische Chemie)
- Hopf, Adolf, Virchowstraße 15, 4000 Düsseldorf  
Dr. med. (Hirnforschung und Anatomie)
- Idelberger, Karlheinz, Hasselstraße 38, 4044 Kaarst 2  
Dr. med. Prof. h. c. (Orthopädie)
- Kremer, Karl, Elmenweide 16, 4000 Düsseldorf 13  
Dr. med. (Chirurgie)
- Kuhlendahl, Hans, Hubbelrather Weg 4, 4006 Erkrath  
Dr. med. (Neurochirurgie)
- Loogen, Franz, Am Wasserturm 9, 4000 Düsseldorf 13  
Dr. med. (Innere Medizin, insbesondere Kardiologie)
- Manz, Rudolf, Frankfurter Weg 1, 4044 Kaarst  
Dr. med. (Gerichtliche Medizin)
- Meessen, Hubert, Schloßmannstraße 35, 4000 Düsseldorf 1  
Dr. med. Dr. h. c. (Allgem. Pathologie und pathologische Anatomie)
- Meyer zum Gottesberge, Alf, Heiligenstraße 38, 4000 Düsseldorf 13  
Dr. med. (Hals-, Nasen-, Ohrenheilkunde)
- Naumann, Peter, Pigageallee 3a, 4000 Düsseldorf 13  
Dr. med. (Med. Mikrobiologie und Virologie)
- Oberdisse, Karl, Schloßmannstraße 32, 4000 Düsseldorf 1  
Dr. med. (Innere Medizin)
- Pau, Hans, Himmelgeister Landstraße 87, 4000 Düsseldorf 13  
Dr. med., Dr. h. c. (Augenheilkunde)
- Schade, Heinrich, Gartenkampsweg 30, 4021 Metzkäusen  
Dr. med. (Humangenetik und Anthropologie)
- Schadewaldt, Hans, Brehmstraße 82, 4000 Düsseldorf  
Dr. med. (Geschichte der Medizin)
- Vogell, Wolrad, Hans-Sachs-Weg 21, 4006 Erkrath 2  
Dr. phil. (Biophysik und Elektronenmikroskopie), 16. 1. 67 (Lehrstuhlinhaber)
- Zimmermann, Horst, Hans-Holbein-Straße 26, 4600 Dortmund 1  
Dr. med. (Innere Medizin, insbesondere Stoffwechselkrankheiten und Ernährungslehre)
- Zindler, Martin, Himmelgeister Landstraße 171, 4000 Düsseldorf 13  
Dr. med. (Anästhesiologie)

## **b) Universitätsprofessoren:**

- Ackermann, Rolf, Am Steinebrück 83, 4000 Düsseldorf 13  
Dr. med. (Urologie), 1.7.83 (Lehrstuhlinhaber)
- Alberti, Luciano, Klinisches Institut für Psychotherapie und Psychosomatik, Moorenstraße 5, 4000 Düsseldorf  
Dr. phil. (Psychosoziale Störungen), 21.8.81
- Arndt, Joachim Otto, Uedesheimer Straße 60, 4000 Düsseldorf 1  
Dr. med. (Experimentelle Anästhesiologie), 23.11.70
- Arnold, Gottfried, Schillerstraße 11, 4006 Erkrath  
Dr. med. (Anatomie), 1.4.77 (Lehrstuhlinhaber)
- Arnold, Gunther, Peckhauser Straße 31, 4020 Mettmann 2  
Dr. med. (Experimentelle Chirurgie), 21.10.75 (Lehrstuhlinhaber)  
Zugleich Mitglied der Math.-Nat. Fakultät
- Barz, Jürgen, Wilhelm-Busch-Straße 47, 4047 Dormagen 5  
Dr. med. (Rechtsmedizin), 1.8.84
- Bayer, Rainer, Grunerstr. 80, 4000 Düsseldorf 1  
Dr. med. habil. (Physiologie), 26.3.82
- Beck, Lutwin, Himmelgeister Landstraße 67, 4000 Düsseldorf 13  
Dr. med. (Geburtshilfe und Frauenheilkunde), 27.8.71 (Lehrstuhlinhaber)
- Becker, Heinz, Volmerswerther Straße 311a, 4000 Düsseldorf  
Dr. med. (Chirurgie), 22.10.86
- Bender, Hans-Georg, Stuttgener Straße 80, 4040 Neuss  
Dr. med. habil. (Frauenheilkunde), 25.2.82
- Berger, Michael, Medizinische Klinik E, Moorenstraße 5, 4000 Düsseldorf 1  
Dr. med. (Innere Medizin), 21.12.78
- Berges, Wilhelm, Huvestraße 44, 4000 Düsseldorf 13  
Dr. med. habil. (Innere Medizin), 9.5.85
- Bircks, Wolfgang, Mörikestraße 11, 4040 Neuss  
Dr. med. (Chirurgie), 16.3.70 (Lehrstuhlinhaber)
- Bock, Wolfgang J., Nordkanalallee 102, 4040 Neuss  
Dr. med. (Neurochirurgie), 2.1.79 (Lehrstuhlinhaber)
- Bonte, Wolfgang, Lise-Meitner-Straße 73, 4000 Düsseldorf 13  
Dr. med. habil. (Rechtsmedizin), 1.7.85 (Lehrstuhlinhaber)
- Borchard, Franz, Im Grund 76, 4050 Mönchengladbach 2 (Rheydt)  
Dr. med. (Allgemeine Pathologie und Path. Anatomie), 23.7.80
- Bojar, Hans, Corellistraße 52, 4000 Düsseldorf 13  
Dr. med. habil. (Physiologische Chemie), 10.4.79
- Bourgeois, Maurice, Rheinweg, 4000 Düsseldorf 31  
Dr. med. (Kinderheilkunde), 4.10.75
- Brüster, Herbert Theodor, Grünewald 6, 4040 Neuss  
Dr. med. (Kinderheilkunde, Blutgerinnung und Transfusionsmedizin), 15.7.74 (Lehrstuhlinhaber)
- Bull, Heinz-Gerhard, Kaiser-Wilhelm-Ring 8, 4000 Düsseldorf 11  
Dr. med., Dr. med. dent. (Zahn-, Mund- und Kieferheilkunde unter bes. Berücksichtigung der Mund-, Kiefer- und Gesichtschirurgie), 5.12.86
- Diemer, Hans Peter, Universitäts-Frauenklinik Düsseldorf  
Moorenstraße 5, 4000 Düsseldorf 1  
Dr. med. habil. (Geburtshilfe und Frauenheilkunde), 20.7.87
- Distler, Wolfgang, Universitäts-Frauenklinik Düsseldorf, Moorenstraße 5  
Dr. med. habil. (Frauenheilkunde und Geburtshilfe), 13.12.85



- Esser, Günter, Eickelscheid 5, 4030 Ratingen 6  
Dr. rer. nat. (Medizinische Akustik und Audiologie), 28.9.78
- Feinendegen, Ludwig E., Wolfshovener Straße 197, 5170 Jülich-Stetternich  
Dr. med. (Nuklearmedizin), 11.5.67 (Lehrstuhlinhaber)
- v. Ferber, Christian, Auf dem Ufer 7, 4000 Düsseldorf 13  
Dr. phil. (Medizinische Soziologie), 1.4.78 (Lehrstuhlinhaber)
- Frenzel, Hartmut, Am Stüssgeshof 11, 4044 Kaarst 1  
Dr. med. (Pathologie), 31.12.81
- Freund, Hans-Joachim, Am Adels 11, 4030 Ratingen 6  
Dr. med. (Neurologie), 1.8.77 (Lehrstuhlinhaber)
- Fritzemeier, Claus Udo, Gerresheimer Landstraße 161, 4000 Düsseldorf 12  
Dr. med., Dr. med. dent. habil. (Zahn-, Mund- und Kieferheilkunde unter besonderer Berücksichtigung der Mund-, Kiefer- und Gesichtschirurgie), 5.4.84
- Göbel, Ulrich, Fichtestraße 33, 4010 Hilden  
Dr. med. (Kinderheilkunde), 27.10.77
- Goerz, Günter, Am Bruchhauser Kamp 4, 4010 Hilden  
Dr. med. (Dermatologie und Venerologie), 16.1.75
- Grabensee, Bernd, Wildenbruchstraße 18, 4000 Düsseldorf 30  
Dr. med. (Innere Medizin), 23.10.78
- Gries, Friedrich Arnold, Zonser Straße 3, 4040 Neuss  
Dr. med. (Innere Medizin), 15.10.73 (Lehrstuhlinhaber)
- Grünewald, Gerhard, Ickerswarder Straße 194, 4000 Düsseldorf 13  
Dr. phil. (Psychologie), 14.1.66
- Haase, Joachim, Schillerstraße 13, 4006 Erkrath 2  
Dr. med. (Physiologie), 1.5.72 (Lehrstuhlinhaber)
- Hadding, Ulrich,  
Dr. med. (Medizinische Mikrobiologie und Virologie)
- Haensch, Rudolf, Schillerstraße 52, 4050 Mönchengladbach  
Dr. med. (Dermatologie und Venerologie), 27.5.71
- Hammerstein, Wolfgang, Im Hasengraben 66, 4000 Düsseldorf 13  
Dr. med. habil. (Augenheilkunde), 11.11.82
- Haring, Claus, Bergische Landstraße 2, 4000 Düsseldorf 12  
Dr. med. (Psychiatrie), 16.9.77
- Hartwig, Hans-Georg, Haus-Endt-Straße 148, 4000 Düsseldorf 13  
Dr. med. (Anatomie), 1.6.85 (Lehrstuhlinhaber)
- Heinrich, Kurt, Novalisstraße 1, 4000 Düsseldorf 30  
Dr. med. (Psychiatrie), 1.8.72 (Lehrstuhlinhaber)
- Hennerici, Michael, Alte Landstraße 40, 4052 Korschenbroich  
Dr. med. habil. (Neurologie), 26.7.82
- Herforth, Armin, Im Park 7a, 4005 Meerbusch 1  
Dr. med. dent. habil. (Zahn-, Mund- und Kieferheilkunde), 30.6.80
- Heuck, Claus Christian, Institut für Klinische Chemie und Laboratoriumsdiagnostik der Universität Düsseldorf, Moorenstraße 5  
Dr. rer. nat., Dr. med. habil. (Klinische Chemie und Biochemie), 1.9.86
- Hofmann, Norbert, Am Südpark 19, 4040 Neuss  
Dr. med. (Dermatologie und Venerologie), 13.2.84
- Hölzle, Erhard, Lise-Meitner-Straße 67, 4000 Düsseldorf 13  
Dr. med. habil. (Dermatologie und Venerologie), 3.10.86
- Horster, Franz-Adolf, Verdistraße 56, 4010 Hilden  
Dr. med. (Innere Medizin und Nuklearmedizin), 21.5.71

- Hort, Waldemar, Auf'm Winkel 10, 4000 Düsseldorf 13  
Dr. med. (Allgem. Pathologie und Pathologische Anatomie), 15. 7. 69  
(Lehrstuhlinhaber)
- Jansen, Gerd, Oberer Pustenberg 6, 4300 Essen 16  
Dr. med., Dr. phil. (Arbeitsmedizin, Sozialmedizin), 3. 9. 75 (Lehrstuhlinhaber)
- Jehle, Joachim, In den Birken 5, 4006 Erkrath 2  
Dr. med. habil. (Innere Medizin), 3. 4. 86
- Jungblut, Reiner Maria, Am Mühlenbusch 3, 5657 Haan  
Dr. med. (Medizinische Strahlenkunde), 29. 9. 72
- Kaufmann, Raimund, Rosenstraße 8, 4000 Düsseldorf 30  
Dr. med. (Klinische Physiologie), 19. 5. 72 (Lehrstuhlinhaber)
- Keck, Elmar, Schimmelpfennigstraße 10, 4000 Düsseldorf 13  
Dr. med. habil., Dr. rer. nat. (Innere Medizin), 27. 7. 82
- Kniemeyer, Horst-Wilhelm, Irmgardstraße 20, 4000 Düsseldorf 1  
Dr. med. habil. (Chirurgie), 3. 10. 86
- Kröner, Hans, Kemperweg 20, 4052 Korschenbroich 3  
Dr. med. (Physiologische Chemie), 15. 10. 73
- Kupke, Ingeborg Ruth, Ziegeleiweg 49, 4000 Düsseldorf 13  
Dr. rer. nat. (Klinische Chemie und Klinische Biochemie), 30. 6. 82
- Lamprecht, Jürgen, Fritz-Straßmann-Straße 12, 4000 Düsseldorf 13  
Dr. med. (Hals-, Nasen-, Ohrenheilkunde), 18. 8. 86
- Lenard, Hans-Gerd, Kinderklinik, Leinenweberweg 2, 4000 Düsseldorf 13  
Dr. med. (Pädiatrie), 4. 11. 83 (Lehrstuhlinhaber)
- Lentrodt, Jürgen Eckart Christian, Räuscherweg 43, 4000 Düsseldorf 1  
Dr. med., Dr. med. dent. (Kiefer- und Plastische Gesichtschirurgie), 19. 12. 79  
(Lehrstuhlinhaber)
- Lins, E.J.F., Gotenstraße 163, Bonn-Bad Godesberg  
Dr. med. (Neuroradiologie), 15. 12. 82
- Lombeck, Ingrid, Gerresheimer Straße 123, 4000 Düsseldorf 1  
Dr. med. habil. (Kinderheilkunde), 26. 4. 79
- Lösse, Benno, Bettkumer Grund 10, 4040 Neuss  
Dr. med. habil. (Innere Medizin), 9. 10. 84
- Lumenta, Christianto Benjamin, Seidenweg 56, 4000 Düsseldorf 13  
Dr. med. (Neurochirurgie), 5. 12. 86
- Mai, Jürgen K., Ludwig-Beck-Straße 6, 4000 Düsseldorf 30  
Dr. med. habil. (Neuroanatomie), 11. 10. 83
- Majewski, Frank, Grünewaldstraße 91, 4010 Hilden, F. (021 03) 4 7022  
Dr. med. (Humangenetik und Kinderheilkunde), 6. 11. 78
- Mödder, Ulrich, Schinkelstraße 14, 5000 Köln 41  
Dr. med. (Klinische Radiologie), 30. 3. 87 (Lehrstuhlinhaber)
- Molinski, Hans, Kurze Straße 1, 4156 Willich 1  
Dr. med. (Psychosomatische Medizin und Psychotherapie, insb. für Geburtshilfe und Frauenheilkunde), 10. 1. 74
- Morgenstern, Claus, Christophstraße 4, 4000 Düsseldorf 1  
Dr. med. (Experimentelle Otologie), 20. 3. 79
- Morgenstern, Jürgen, Im Heidewinkel 33, 4000 Düsseldorf 12  
Dr. rer. nat. (Biomedizinische Technik), 2. 5. 79
- Moser, Jörg, Otto-Hahn-Str. 157, 4000 Düsseldorf 13, Tel. 752448  
Dr. rer. nat. (Klinische Physiologie), 31. 5. 74

- Noack, Eike-Albrecht, Lübistrather Straße 37, 4040 Neuss 21  
Dr. med. (Pharma- und Toxikologie), 28.9.78
- Novotny, Gerd E. K., Kurt-Schumacher-Straße 1, 4047 Dormagen 11  
Ph. D. (Univ. London), (Anatomie), 16.4.82
- Ohnesorge, Friedrich Karl, Gerhart-Hauptmann-Weg 5, 4020 Mettmann  
Dr. med. (Toxikologie und Pharmakologie), 1.10.74 (Lehrstuhlinhaber)
- Ostermeyer, Jörg, Meyerkamp 14, 4053 Jüchen 7  
Dr. med. habil. (Chirurgie), 26.4.85
- Peter, Stephan, Urologische Klinik der Universität Düsseldorf, Moorenstraße 5  
Dr. med. (Urologie), 18.7.85
- Pfitzer, Peter, Stoffeler Damm 120, 4000 Düsseldorf 1  
Dr. med., Dr. rer. nat. (Allgem. Pathologie und Cytopathologie), 25.10.74
- Piper, Hans Michael, Fichtestraße 25, 4010 Hilden  
Dr. med. Dr. phil. (Physiologie), 28.8.85
- Plewig, Gerd, Moorenstraße 5, 4000 Düsseldorf 1  
Dr. med. (Dermatologie und Venerologie), 7.10.82 (Lehrstuhlinhaber)
- Podlesch, Ingrid, Dürerstraße 15, 5657 Haan  
Dr. med. (Anästhesiologie), 4.10.71
- Reh, Herbert, Vieringhausen 137, 5630 Remscheid  
Dr. med. (Rechtsmedizin), 16.6.71
- Reil-Ehlers, Bernd, Dorper Weg 33, 4000 Düsseldorf 12  
Dr. med. habil., Dr. med. dent. (Kiefer- und Gesichtschirurgie), 6.12.85
- Reinauer, Hans, Brinckmannstraße 37, 4000 Düsseldorf 1  
Dr. med. (Klinische Biochemie), 26.4.73 (Lehrstuhlinhaber)
- Reinhardt, Dietrich, Hohenzollernstraße 72, 4150 Krefeld  
Dr. med. habil. (Kinderheilkunde), 27.7.82
- Röher, Hans-Dietrich, Chirurgische Klinik und Poliklinik der Universität  
Dr. med. (Chirurgie), 1.11.79 (Lehrstuhlinhaber)
- Röhrborn, Gunter, Danziger Straße 4, 4044 Kaarst  
Dr. rer. nat. (Humangenetik und Anthropologie), 1.10.74 (Lehrstuhlinhaber)
- Rick, Wirnt, Chlodwigstraße 99, 4000 Düsseldorf 1  
Dr. med. (Klinische Chemie), 15.7.74 (Lehrstuhlinhaber)
- Rosenbauer, Karlheinz, A. Riehler Gürtel 41, 5000 Köln 60  
Dr. med. (Anatomie), 2.11.72 (Lehrstuhlinhaber)
- Rosin, Harry, Sperberweg 4, 4006 Erkrath  
Dr. med. habil. (Med. Mikrobiologie und Virologie), 16.6.81
- Ross, Hans-Georg, Volksgartenstraße 17, 4000 Düsseldorf 1  
Dr. med. habil. (Physiologie), 26.3.82
- Sandmann, Wilhelm, Josef-Kohlschein-Straße 2, 4040 Neuss-Wehl  
Dr. med. habil. (Chirurgie), 31.12.81
- Scharf, Rüdiger-Eberhard, Kaiser-Friedrich-Straße 18, 4000 Düsseldorf 13  
Dr. med. (Innere Medizin), 30.4.86
- Scheibner, Horst, Oberbilker Allee 78, 4000 Düsseldorf 1  
Dr.-Ing. (Neurophysiologie), 1.4.75
- Scheid, Andreas, Silcherstraße 9, 4000 Düsseldorf 13  
Dr. med. (Med. Mikrobiologie und Virologie), 4.11.83
- Schirmer, Michael, Haus-Endt-Straße 211, 4000 Düsseldorf 13  
Dr. med. habil. (Neurochirurgie), 6.8.82
- Schlipköter, Hans-W., Chopinstraße 11, 4000 Düsseldorf 13  
Dr. med. (Hygiene), 31.8.65 (Lehrstuhlinhaber)

- Schmidt, Eberhard, Preußenstraße 10, 4030 Ratingen 6 (Hösel)  
Dr. med. (Pädiatrie), 8. 10. 71 (Lehrstuhlinhaber)
- Schmitt, Gerd, Elsaßstraße 42, 4300 Essen 15  
Dr. med. (Radioonkologie), 1. 1. 86 (Lehrstuhlinhaber)
- Schneider, Wolfgang, Nesslerstraße 32, 4000 Düsseldorf 13  
Dr. med. (Innere Medizin), 19. 9. 77 (Lehrstuhlinhaber)
- Schrader, Jürgen, Meliesallee 13, 4000 Düsseldorf 13  
Dr. med. (Physiologie), 21. 4. 83 (Lehrstuhlinhaber)
- Schrör, Karsten, Hüttenweg 2, 5020 Frechen-Königsdorf  
Dr. med. (Pharmakologie und Toxikologie), 13. 11. 86 (Lehrstuhlinhaber)
- Schübel, Franz, Hans-Henny-Jahnn-Straße 3, 4006 Erkrath  
Dr. med. dent. (Zahn-, Mund- und Kieferheilkunde), 7. 7. 77 (Lehrstuhlinhaber)
- Schulitz, Klaus-Peter, Dorfstraße 9a, 4000 Düsseldorf 12  
Dr. med. (Orthopädie), 15. 12. 77 (Lehrstuhlinhaber)
- Schulte, Hagen-Dietrich, An der Obererft 72, 4040 Neuss  
Dr. med. (Chirurgie), 11. 9. 73
- Sies, Helmut, Schillerstraße 7, 4000 Düsseldorf  
Dr. med. (Physiologische Chemie), 1. 10. 79 (Lehrstuhlinhaber)
- Staib, Wolfgang, Bergerfurthstraße 10, 4044 Kaarst  
Dr. med. (Physiologische Chemie und Biochemie), 1. 10. 70  
Zugleich Mitglied der Math.-Nat. Fakultät (Lehrstuhlinhaber)
- Steingrüber, Hans-Joachim, Sanddornweg 2a, 4040 Neuss 21  
Dr. phil. (Medizinische Psychologie), 22. 7. 74 (Lehrstuhlinhaber)
- Straßburg, Manfred, Im Diepental 40, 4000 Düsseldorf 13  
Dr. med. dent. (Zahn-, Mund- und Kieferheilkunde), 7. 4. 72 (Lehrstuhlinhaber)
- Strauer, Bodo-Eckehard, Elmenweide 9, 4000 Düsseldorf 13  
Dr. med. (Innere Medizin), 18. 6. 84 (Lehrstuhlinhaber)
- Strohmeier, Georg, An der Obererft 80d, 4040 Neuss 1  
Dr. med. (Innere Medizin und Gastroenterologie), 26. 10. 73 (Lehrstuhlinhaber)
- Sundmacher, Rainer, Holbeinstraße 5, 5657 Haan  
Dr. med. (Augenheilkunde), 17. 11. 86 (Lehrstuhlinhaber)
- Tarnow, Jörg, Institut für Anästhesiologie der Universität Düsseldorf,  
Moorenstraße 5, 4000 Düsseldorf 1  
Dr. med. (Anästhesiologie), 1. 10. 87 (Lehrstuhlinhaber)
- Thämer, Volker, Sophienstraße 27, 4000 Düsseldorf 13  
Dr. med. (Physiologie), 7. 6. 77
- Thon, Klaus, Händelstraße 35, 4000 Düsseldorf-Benrath  
Dr. med. (Chirurgie), 22. 12. 86
- Toyka, Klaus Viktor, Himmelgeister Landstraße 136, 4000 Düsseldorf  
Dr. med. (Neurologie), 21. 12. 79
- Vosberg, Henning, Volmerswerther Straße 7, 4040 Neuss 1  
Dr. med. (Innere Medizin und Nuklearmedizin), 2. 5. 79
- Vosteen, Karl-Heinz, Elmenweide 10, 4000 Düsseldorf 13  
Dr. med. (HNO-Heilkunde), 1. 10. 66 (Lehrstuhlinhaber)
- Wahn, Volker, 4000 Düsseldorf, Zentrum für Kinderheilkunde, Moorenstraße 5  
Dr. med. habil. (Kinderheilkunde), 9. 5. 85
- Wechsler, Wolfgang, Eichenhainallee 2, 5060 Bergisch-Gladbach 1  
Dr. med. (Neuropathologie), 1. 7. 76 (Lehrstuhlinhaber)
- Weise, Walter, Himmelgeister Straße 110, 4000 Düsseldorf 1  
Dr. med. dent. (Zahn-, Mund- und Kieferheilkunde), 11. 10. 72 (Lehrstuhlinhaber)
- Wendel, Udo, Wohlauerstraße 14, 4010 Hilden  
Dr. med. habil. (Kinderheilkunde), 29. 9. 82
- Winkelmann, Winfried, Benrodestraße 97, 4000 Düsseldorf 13  
Dr. med. habil. (Orthopädie), 27. 6. 83

- Wirth, Klaus, Sperberweg 9, 4006 Erkrath  
Dr. med. (Pharmakologie und Toxikologie), 1. 9. 75
- Worth, Heinrich, Wilhelm-Zaun-Straße 40, 4047 Dormagen 11  
Dr. med. habil. (Innere Medizin), 24. 3. 86
- Zeidler, Henning, Voisweg 21, 4030 Ratingen  
Dr. med. (Innere Medizin, insbesondere Rheumatologie), 17. 3. 83
- Zepf, Siegfried, Lehrstuhl für Psychotherapie, Moorenstraße 5, 4000 Düsseldorf 1  
Dr. med. habil. (Poliklinische Psychotherapie), 21. 12. 79

**c) Hochschul-Dozenten:**

- Hengels, Klaus Jürgen, Medizinische Klinik und Poliklinik,  
Priv.-Doz. Dr. med. (Innere Medizin) 1. 4. 88
- Kemmer, Friedrich-Wilhelm, Medizinische Klinik und Poliklinik,  
Priv.-Doz. Dr. med. (Innere Medizin) 28. 3. 88
- Kluxen, Guido  
Priv.-Doz. Dr. med. (Augenheilkunde) 1. 4. 88
- Matthiessen, Heino v., Universitäts-Frauenklinik Düsseldorf  
Priv.-Doz. Dr. med. (Frauenheilkunde und Geburtshilfe) 1. 4. 88
- Schober, Ralf, Neuropathologisches Institut  
Priv.-Doz. Dr. med. (Neuropathologie) 30. 3. 88
- Winkelmann, Martin, Abt. für Hämatologie, Onkologie und Klin. Immunologie  
Priv.-Doz. Dr. med. (Innere Medizin) 29. 3. 88

**d) Honorar-Professoren:**

- Credner, Karl, Leipziger Straße 24, 3512 Reinhardshagen  
Dr. med. (Pharmakologie), 27. 4. 78
- Helmich, Peter, In der Haag 3, 4057 Brüggen  
Dr. med. (Allgemeinmedizin in der Landpraxis), 12. 2. 86  
Dienstzimmer in den Medizinischen Einrichtungen, Gebäude 14.82, F. 311-7750
- Mitscherlich, Melitta, Weezer Straße 2, 4000 Düsseldorf 11  
Dr. med., 25. 10. 76
- Kulenkampff, Casper, Wolfgang-Müller-Straße 30, 5000 Köln-Marienburg  
Dr. med. (Psychiatrie), 25. 9. 72
- Richter, K.-H., Ltd. Regierungsmedizinalkdirektor, Am Hülsfeld 39, 4000 Düsseldorf 12  
Dr. med. (Tropenmedizin), 19. 8. 85
- Römer, Josef, Graf-Recke-Straße 25, 4000 Düsseldorf 1  
Min. Dirigent a. D., 19. 2. 85
- Schumacher, Otto M., Hügelstraße 16, 4000 Düsseldorf 13  
Dr. med. (Allgemeinmedizin in der Stadtpraxis), 12. 2. 86  
Dienstzimmer in den Medizinischen Einrichtungen, Gebäude 14.82, F. 33-7750
- Wenzel, Hans Gerd, Kühnstraße 8, 4600 Dortmund 50  
Dr. med. (Arbeitsphysiologie), 16. 1. 73
- Wolff, Max-Richard, Hebbelstraße 7, 4000 Düsseldorf 1  
Dr. med. et Dr. phil. (Physikalische Medizin und Technik), 11. 4. 67

**e) Außerplanmäßige Professoren:**

- Albrecht, Herbert, Frauenklinik der Städt. Krankenanstalten Konstanz,  
Luisestraße 7, 7750 Konstanz  
Dr. med. habil. (Geburtshilfe und Frauenheilkunde)
- Amelung, Diethard, Ganghofer Straße 15, 8183 Rottach Egern  
Dr. med. (Innere Medizin), 7. 12. 65

- Andrian-Werburg, Frhr. v., Hanns, St. Johannes-Hospital, Duisburg-Hamborn, Orthopädische Klinik, An der Abtei 7–11, 4100 Duisburg 11, Dr. med. (Orthopädie), 27.2.81
- Arbab-Zadeh Amir, Freies Institut für gerichtliche und soziale Medizin, Grabbeplatz 2, 4000 Düsseldorf Dr. jur., Dr. med. (Gerichtliche Medizin), 21.6.66
- Asbach, Hans W., Urologische Klinik, Kreiskrankenhaus, 4990 Lübbecke Dr. med. habil. (Urologie), 20.6.85
- Becker, Klaus, Med. Klinik II der Städtischen Krankenanstalten Krefeld, Lutherplatz 40, 4150 Krefeld 1 Dr. med. (Gastroenterologie), 14.11.72
- Behrendt, Heidrun, Med. Institut für Umwelthygiene, Abt. Elektronenmikroskopie, Gurlittstraße 53, 4000 Düsseldorf 1 Dr. med. (Anatomie), 18.4.84
- Benecke, Reiner Dr. med. (Neurologie)
- Berchtold, Peter, Leiter der klinischen Forschung Sandoz AG, CH-4002 Basel Dr. med. (Innere Medizin), 7.8.77
- Bergener, Manfred, Rheinische Landesklinik Köln, Wilhelm-Griesinger-Straße 23, 5000 Köln 91 Dr. med. (Psychiatrie), 1974
- Berger, Fritz, Kirchfeldstraße 40, Evangelisches Krankenhaus, 4000 Düsseldorf 1 Dr. med. (HNO-Heilkunde), 7.4.70
- Berquet, Karl-Hans, Lange Zehnstraße 20, 8720 Schweinfurt Dr. med. (Orthopädie), 10.2.70
- Bethge, Hartmut, Am Eifengrund 42, 6100 Darmstadt-Eberstadt Dr. med. (Innere Medizin), 23.12.71
- Blessing, Manfred, Liebfrauenstraße 48, 4000 Düsseldorf 13 Dr. med. (Allg. Pathologie und pathol. Anatomie), 1.9.71 Pathol. Institut Köln-Merheim
- Böcker, Reinhard, St.-Elisabeth-Hospital, Dördelweg 10, 5860 Iserlohn Dr. med. habil. (Urologie), 3.3.82
- Boeminghaus, Frank, Urologische Klinik, Krankenanstalten Neuss, Lukaskrankenhaus, Preußenstraße 84, 4040 Neuss Dr. med. (Urologie), 22.8.77
- Bokelmann, Johannes, Behringstraße 17, 4040 Neuss Dr. med. habil. (Geburtshilfe und Frauenheilkunde), 31.5.72
- Borchart, Ulrich, Am Flockenhof 14, 4048 Grevenbroich-Hemmerden Dr. med. habil. et Dr. rer. nat. (Pharmakologie und Toxikologie), 3.2.84
- Bosch, Gerhard, Ltd. Landesmedizinaldirektor i. R. Tannayerstraße 12, 6551 Norheim/Nahe Dr. med. (Kinder- und Jugendpsychiatrie), 18.7.67
- Brunner, Helmut, Am Rohm 161, 5600 Wuppertal 1 Dr. med. (Medizinische Mikrobiologie)
- Büchner, Michael, Kreiskrankenhaus, Innere Abt., 7840 Mülheim Dr. med. (Innere Medizin), 11.8.72
- Carstensen, Gert, Chirurgische Klinik des Ev. Krankenhauses, Teinerstraße, 4330 Mülheim a. d. Ruhr, Dr. med. (Chirurgie)
- Castrup, Hans Joachim, Chirurgische Klinik, Kliniken der Landeshauptstadt Düsseldorf, Krankenhaus Benrath, Urdenbacher Allee 83, 4000 Düsseldorf 13 Dr. med. (Chirurgie), 15.12.86
- Cleveland, Sinclair, Otto-Hahn-Straße 147, 4000 Düsseldorf 1, Dr. rer. nat. (Physiologie) 29.4.1988
- Coburg, A.J., Krankenanstalten Neuss – Lukaskrankenhaus, Preußenstraße 84, 4040 Neuss, Dr. med. (Chirurgie), 19.12.79
- Dehnen, Walter, Giesenender Kirchweg 32, 4005 Meerbusch 2 Dr. med. (Hygiene), 15.12.78

- Diller, Werner, Institut für Röntgendiagnostik und Nuklearmedizin,  
Bayerwerk, Leverkusen  
Dr. med. (Arbeitsmedizin), 6.9.78
- Drewes, Joseph, Wettiner Straße 15, 4000 Düsseldorf 11  
Dr. med. (Chirurgie)
- Drost, Herbert, Gebrüder-Grimm-Weg 4, 4006 Erkrath 2  
Dr. med. habil. (Innere Medizin), 27.2.84
- Eichhorn, Siegfried, Brucknerstraße 73, 4010 Hilden  
Dr. rer. pol. habil. (Krankenhauswesen), 7.2.76
- von Elmendorff, Harald, Freiherr, Schloß, 5043 Lechenich  
Dr. med. (Chirurgie), 2.1.69
- Engelhardt, Jürgen Peter, Am Hövel 23, 4005 Meerbusch 1  
Dr. med. dent. (Zahn-, Mund- und Kieferheilkunde, insbesondere zahnärztliche Pro-  
thetik), 12.12.73
- Fasshauer, Klaus, Alexianer-Krankenhaus, Oberdießheimer Straße 136, 4150 Krefeld  
Dr. med. (Neurologie und Psychiatrie)
- Fendel, Kurt E., Städt. Krankenhaus, 5650 Solingen, Hals-Nasen-Ohrenklinik  
Dr. med. (Hals-, Nasen-, Ohrenheilkunde), 22.4.81
- Ferbers, Eduard, Hahnenfurther Straße 10, 4000 Düsseldorf  
Dr. med. (Chirurgie), 21.7.66
- Flegel, Horst, Theodor-Körner-Straße 2, 5000 Köln-Rodenkirchen, F. (221) 39 1268  
Dr. med. (Neuropsychiatrie), 3.9.69
- Franken, Franz-Hermann, Sonnhalde 18, 7800 Freiburg  
Dr. med. (Innere Medizin), 15.12.68
- Fresen, Otto, Hermann-Hesse-Straße 2a, 4000 Düsseldorf 30  
Dr. med. (Allg. Pathologie und pathologische Anatomie), 2.8.51
- Freund, Günter, Kliniken der Landeshauptstadt Düsseldorf, Krankenhaus Benrath,  
Frauenklinik, Urdenbacher Allee 83, 4000 Düsseldorf 13  
Dr. med. habil. (Frauenheilkunde und Geburtshilfe), 3.10.86
- Freye, Enno, Nägelestraße 16, 4000 Düsseldorf 1  
Dr. med. habil. (Anästhesiologie), 28.4.87
- Friedburg, Dieter, Carl-Schurz-Straße 9, 4150 Krefeld  
Dr. med. (Augenheilkunde), 13.10.81
- Fuchs, Erich, Pfitznerstraße 5, 6200 Wiesbaden  
Dr. med. habil. (Innere Medizin), 29.6.72
- Gehrmann, Günther, Heusenerstraße 40, Klinikum Barmen, 5600 Wuppertal 2  
Dr. med. (Innere Medizin), 20.12.67
- Geinitz, Wolfgang, Blumenthalstraße 41, 6900 HD-Neuenheim  
Dr. med. (Physiolog. und klin. Chemie), 2.1.63
- Gerteis, Werner, Städt. Krankenhaus Gerresheim, Gräulinger Straße 120,  
4000 Düsseldorf 12  
Dr. med. (Geburtshilfe und Frauenheilkunde), 1.5.71
- Glaubitt, Dieter, An den Höfen 3, 2105 Seevetal 2  
Dr. med. (Nuklearmedizin), 12.12.74
- Gleichmann, Ernst, Lise-Meitner-Straße 13, 4000 Düsseldorf 13  
Dr. med. (Immunologie), 28.10.86
- Gleichmann, Helga, Diabetes-Forschungsinstitut an der Universität Düsseldorf,  
Klinische Abteilung, Auf'm Hennekamp 65, 4000 Düsseldorf 1  
Dr. med. (Immunologie), 28.10.86
- Gleichmann, Ulrich, (Gollwitzer-Meier-Institut), Herforder Straße,  
4970 Bad Oeynhausen, Dr. med. (Innere Medizin)
- Goeckenjan, Gerd, Lungenfachklinik Immenhausen, Robert-Koch-Straße 3,  
3524 Immenhausen (Bez. Kassel)  
Dr. med. (Innere Medizin), 28.5.85
- Görtz, Heinz, Heiligensteinstraße 43, 7570 Baden-Baden 23  
Dr. med. (Augenheilkunde), 15.6.65

- Grabow, Lutz, Mecklenburger Straße 37, 4100 Duisburg 11  
Dr. med. (Anästhesiologie), 2. 4. 79
- Graeber, Waldemar, Augenklinik der Städt. Krankenanstalten, 3300 Braunschweig  
Dr. med. (Augenheilkunde), 24. 7. 68
- Greven, Herbert, Gartenstraße 37, 4000 Düsseldorf  
Dr. med. (Hals-, Nasen-, Ohrenheilkunde), 28. 12. 55
- Groß-Selbeck, Gunter, Kinderneurologisches Zentrum, Kliniken der Landeshauptstadt, Krankenhaus Gerresheim, Gräulinger Straße 120, 4000 Düsseldorf 12  
Dr. med. (Kinderheilkunde), 27. 2. 84
- Grün, Ludwig, Boverter Kirchweg 42, 4005 Meerbusch-Osterath  
Dr. med. (Hygiene, Mikrobiologie und Gesundheitsfürsorge), 7. 1. 60
- Gruenagel, Hans Helmut, Ev. Krankenhaus, Kirchfeldstraße 40, 4000 Düsseldorf 1  
Dr. med. (Chirurgie), 18. 5. 72
- Grünekle, Dieter, Innere Abteilung, St. Johannesstift, Reumontstr. 28, 4790 Paderborn  
Dr. med. (Innere Medizin), 21. 6. 78
- Grüntzig, Johannes, Bittweg 117, 4000 Düsseldorf 1  
Dr. med. habil. (Augenheilkunde), 28. 4. 87
- Haas, Johannes, Ärztlicher Direktor des Fachbereiches Arbeitssicherheit im TÜV Rheinland Köln, Konstantin-Wille-Straße 1, 5000 Köln 91  
Dr. med. (Arbeitsmedizin und Tropenmedizin), 15. 6. 82
- Haase, Hans-Joachim, Pfälz. Nervenklinik, 6749 Klingenmünster bei Billigheim  
Dr. med., Dr. phil. (Psychiatrie)
- Haering, Manfred, Rolander Weg 7, 4000 Düsseldorf 12  
Dr. med. (Geburtshilfe und Frauenheilkunde), 25. 3. 74
- Haerten, Klaus, Kardiologische Abteilung, Marienhospital, 4230 Wesel  
Pastor-Janßen-Straße 8—38  
Dr. med. habil. (Innere Medizin), 10. 9. 86
- Hagedorn, Hans-Jochen, Medizinaluntersuchungsstelle, Lübbertorwall 118, 4900 Herford  
Dr. med. habil. (Medizinische Mikrobiologie und Virologie) 21. 3. 88
- Haike, Horst, Krankenanstalten des Kreises Lippe, Fichtenweg 1, 4930 Detmold 17  
Dr. med. (Orthopädie), 30. 12. 69
- Hansen, Fritz, Heleneweg 13, 4020 Mettmann 2  
Dr. med. (Kinderheilkunde), 18. 3. 52
- Hausamen, Torsten-Udo, Städt. Krankenanstalten Dortmund,  
Beurhausstraße 40, 4600 Dortmund  
Dr. med. (Innere Medizin), 6. 5. 75
- Hehrmann, Rainer, Abteilung I der Medizinischen Klinik des Diakonissenkrankenhauses, Rosenbergstraße 38, 7000 Stuttgart  
Dr. med. habil. (Innere Medizin), 7. 10. 85
- Heidenreich, Johannes, Krankenhaus St.-Joseph-Stift, Schwachhauser Heerstraße 54, 2800 Bremen  
Dr. med. (Geburtshilfe und Frauenheilkunde)
- Heinzler, Franz, Steinauer Straße 3, 4010 Hilden  
Dr. med. (Med. Strahlenkunde), 16. 6. 71
- Herberg, Liselotte, Curieweg 27, 4000 Düsseldorf 13  
Dr. med., Dr. med. vet. (Versuchstierkunde), 31. 3. 80
- Herbig, Herbert, Heiligenstraße 27, 4000 Düsseldorf 13  
Dr. med. (Chirurgie), 1. 2. 55
- Hermes, Wolfgang, Ev. Krankenhaus, Kirchfeldstraße 40, 4000 Düsseldorf 1  
Dr. med. (Innere Medizin), 19. 2. 70
- Herrmann, Jörg, I. Med. Klinik der Städt. Krankenanstalten, 4800 Bielefeld  
Dr. med. (Innere Medizin), 18. 7. 86
- Heyden, Paul, Himmelgeister Straße 222, 4000 Düsseldorf 1  
Dr. med. et med. dent. (Zahn-, Mund-, Kieferheilkunde), 10. 2. 60



- Hilscher, Werner, Stefan-Georg-Weg 3, 4040 Neuss-Nord  
Dr. med. (Allgem. Pathologie und Pathol. Anatomie), 19.2.70
- Hirsch, Hans Hellmuth, Ev. Krankenhaus Duisburg-Nord,  
Fahrner Straße 135, 4100 Duisburg 11  
Dr. med. (Chirurgie), 19.2.80
- Hoffmann, Ernst, St.-Josef-Hospital, Bergstraße 6—12, 5600 Wuppertal-Elberfeld  
Dr. med. (Chirurgie), 12.1.70
- Hoffmeister, Friedrich, Katernberger Straße 262, 5600 Wuppertal-Elberfeld  
Dr. med. (Pharmakologie und Toxikologie), 14.9.71
- Holland, Gerhard, Ev. Krankenanstalten, Fahrner Straße 135, 4100 Duisburg 11  
Dr. med. (Augenheilkunde), 3.4.68
- Hoppe, Rudolf, Oertelstraße 8, 4000 Düsseldorf 1  
Dr. med. (Sozialhygiene), 22.8.72
- Horst, van der, Wolfgang, Johanniter-Krankenhaus Rheinhausen,  
Chirurgische Klinik, Kreuzacker 1—7, 4100 Duisburg-Rheinhausen 14,  
Dr. med. habil. (Chirurgie) 29.4.1988
- Huse, Klaus, Auenhof 8, 4030 Ratingen  
Dr. med. habil. (Anästhesiologie), 30.4.81
- Inoue, Kazuo, Herzzentrum NRW, Institut für Anästhesiologie,  
Georgstraße 11, 4970 Bad Oeynhausen,  
Dr. med. habil. (Anästhesiologie) 21.3.1988
- Itani, Zouhair, Mühlenbergweg 32, 4000 Düsseldorf 12  
Dr. med. (Dermatologie und Venerologie), 19.6.78
- Jaeger, Jost, Frauenklinik des Ev. Krankenhauses, Teinerstraße,  
4330 Mülheim a. d. Ruhr  
Dr. med. (Frauenheilkunde), Sept. 1983
- Jahnke, Karl, Viktoriastraße 51, 5600 Wuppertal 1  
Dr. med. (Innere Medizin), 13.10.66
- Jürgens, Herbert, Kinderklinik  
Dr. med. (Kinderheilkunde) 9.7.1986
- Kazmeier, Fritz, Sauerbruchstraße 13, 2940 Wilhelmshaven  
Dr. med. (Innere Medizin), 14.10.57
- Kemperdick, Helmut Friedrich, Markgrafenstraße 66, 4000 Düsseldorf 11  
Dr. med. habil. Akad. Oberrat (Kinderheilkunde), 20.8.85
- Kindler, Uwe, Ev. Krankenhaus, Virchowstraße 20, 4200 Oberhausen 1  
Dr. med. (Innere Medizin), 27.7.75
- Kinne, Rolf, Max-Planck-Institut für Systemphysiologie, Rheinlanddamm 201,  
4600 Dortmund 1  
Dr. med. (Physiologische Chemie), 3.10.86
- Kivelitz, Hans, Klinikum Duisburg, Chirurgische Klinik,  
Zu den Rehwiesen 9, 4100 Duisburg 1  
Dr. med. (Chirurgie), 12.5.77
- Klein, Erich, Städt. Krankenanstalten, 4800 Bielefeld  
Dr. med. (Innere Medizin), 20.12.63
- Klein, Wilhelm, Marienkrankenhaus Kaiserswerth, Orthopädische Klinik,  
An St. Swibert 17, 4000 Düsseldorf 31  
Dr. med. habil. (Orthopädie), 7.2.87
- Kley, Hans Kuno, Medizinische Klinik des Städt. Krankenhauses Singen,  
Virchowstraße 10, 7700 Singen/Htwl.  
Dr. med. (Innere Medizin), 30.6.78
- Knapstein, P.-B., Frauenklinik der Städt. Krankenanstalten Krefeld, Lutherplatz 40,  
4150 Krefeld  
Dr. med. (Frauenheilkunde)

- Knieriem, Hans-Jürgen, Bethesda-Krankenhaus, Heerstraße 219, 4100 Duisburg  
Dr. med. (Allg. Pathologie und Pathologische Anatomie), 26.6.73
- Knolle, Gerdt, Frankfurter Straße 77, 6050 Offenbach  
Dr. med., Dr. med. dent. (Zahn-, Mund- und Kieferheilkunde), 4.1.73
- Köberling, Johannes, Ferdinand-Sauerbruch-Klinikum Elberfeld, Medizinische Klinik,  
Arrenberger Straße 20, 5600 Wuppertal 1  
Dr. med. (Innere Medizin), 27.6.77
- Koblin, Ingolf, Maximilianstraße 10, 8000 München  
Dr. med., Dr. med. dent. habil. (Kiefer- und Gesichtschirurgie), 10.4.80
- Koch, Dankmar, Medizinische Klinik des Diakoniewerkes, 4000 Düsseldorf 31  
Dr. med. (Innere Medizin), 24.7.68
- Koch, Heribert, Ev. Krankenhaus „Bethesda“ gGmbH, Fachbereich Mund-Kiefer-  
Gesichtschirurgie, Ludwig-Weber-Straße 15, 4050 Mönchengladbach 1  
Dr. med., Dr. med. dent. (Kiefer- und Plastische Gesichtschirurgie), 7.7.82
- Köhler, Ekkehart, Fachklinik Salzetel der LVA Westfalen, Alte Vlothoer Straße 1,  
4902 Bad Salzuflen  
Dr. med. (Pharmakologie und Toxikologie), 25.2.82
- Köhler, Gert-Klaus, Psychiatrische Klinik der Evangelischen und  
Johanniter Krankenanstalten Duisburg-Nord/Oberhausen GmbH,  
Steinbrinkstraße 96a, 4200 Oberhausen 11  
Dr. med. (Psychiatrie), 17.5.83
- Köhler, Manfred, Holzerweg 7, 5250 Engelskirchen-Grünscheidt,  
Dr. med. habil. (Innere Medizin), 15.4.81
- Kolb, Hubert, Konrad-Hagius-Straße 7, 4000 Düsseldorf 13  
Dr. rer. nat. (Immunbiologie und Zellbiologie), 29.4.81
- Königshausen, Theodor, Kreiskrankenhaus Grevenbroich, 4048 Grevenbroich  
Dr. med. habil. (Innere Medizin), 14.11.84
- Konrad, Reiner Maria, Bockumer Straße 287, 4000 Düsseldorf 31  
Dr. med. (Chirurgie), 20.12.67
- Körper, Reiner, Herzzentrum NRW, Georgstraße 11, 4970 Bad Oeynhausen  
Dr. med. habil. (Chirurgie), 1.10.84
- Köster, Reiner, Städt. Kliniken Neuss, Lukaskrankenhaus, Preußenstraße 84, 4040 Neuss  
Dr. med. (Radiologie), 9.2.88
- Koviacicek, Stephan, Liebstraße 1, 8000 München 2  
Dr. med. (Chirurgie), 20.7.73
- Kreutzberg, Bernhard, Waldstraße 7, 5483 Bad Neuenahr  
Dr. med. (Chirurgie), 7.6.77
- Krian, Arno, Saarwerdenstraße 45, 4047 Dormagen  
Dr. med. habil. (Chirurgie), 21.1.86
- Krüger, Erich, Akademie für öffentliches Gesundheitswesen,  
Auf'm Hennekamp 70, 4000 Düsseldorf 1  
Dr. med. (Tropenhygiene und öffentliches Gesundheitswesen), 31.3.80
- Kuhn, Horst, II. Med. Klinik der Städt. Krankenanstalten, Oelmühlenstraße 26,  
4800 Bielefeld 1  
Dr. med. habil. (Innere Medizin), 31.7.75
- Küpper, Klaus, Stadtgartenallee 2, 5800 Hagen  
Dr. med. habil. (HNO-Heilkunde), 22.6.79
- Küppers, Hartmut, Bolderbergweg 4, 4000 Düsseldorf 12  
Dr. med. habil. (Innere Medizin), 6.4.87
- Landen, Heribert C., Kaiser-Friedrich-Straße 90, 4040 Neuss  
Dr. med. (Innere Medizin), 21.12.55
- Lauber, Hans, Ltd. Landesmedizinaldirektor i. R.,  
Kastanienstraße 11, 4006 Erkrath 2  
Dr. med. (Psychiatrie und Neurologie), 18.7.67
- Lemburg, Peter, Kupferstraße 10, 4044 Kaarst  
Akad. Direktor, Dr. med. habil. (Kinderheilkunde), 7.8.80

- Lenz, Gerhard, Orthopädische Klinik der Evangelischen Diakonissenanstalt,  
Rotdornallee, 2800 Bremen-Lesum  
Dr. med. habil. (Orthopädie), 3. 9. 87
- Linden, Karl-Joachim, Landesklinik Nord-Schwarzwald, 7262 Hirsau/Calw  
Dr. med. (Psychiatrie), 23. 6. 71
- Lohbeck, Hermann Ulrich, Klinik für gyn. Radiologie, Klinikum St. Antonius,  
Vogelsangstraße 106, 5600 Wuppertal 1  
Dr. med. (Radiologie) 30. 4. 1986
- Loose, Dirk, Abt. für Angiologie und Gefäßchirurgie der Chirurgischen Klinik  
Dr. Guth, Jürgensallee 44, 2000 Hamburg 52  
Dr. med. (Chirurgie), 27.2.84
- Lorenz, Otto, Luisenstraße 27, 4600 Dortmund  
Dr. med. et med. dent. (Zahn-, Mund- und Kieferkrankheiten), 9.2.50
- Lücking, Theodor, Kinderklinik der Kliniken der Landeshauptstadt Düsseldorf,  
Gräulinger Straße 120, 4000 Düsseldorf 12  
Dr. med. (Kinderheilkunde), 24. 2. 77
- Mannhold, Raimund, Institut für klin. Physiologie  
Dr. rer. nat. (Physiologie)
- Marx, Ernst, St.-Antonius-Hospital, 4190 Kleve 1  
Dr. med. (Chirurgie), 26. 10. 72
- Menzel, Hans-Joachim, Mozartstraße 4, 4150 Krefeld  
Dr. med. dent. (Zahn-, Mund- und Kieferheilkunde), 4. 8. 75
- Meridies, Reinhard, Prosper-Hospital, Mühlenstraße 27, 4350 Recklinghausen  
Dr. med. (Urologie), 22. 9. 76
- Merten, Richard, Brinckmannstraße 21, 4000 Düsseldorf 1  
Dr. med. (Innere Medizin), 10. 7. 59
- Meyer, Hans, Herzzentrum, Georgstraße 11, 4970 Bad Oeynhausen  
Dr. med. habil. (Kinderheilkunde), 20.2.87
- Meyer-Marcotty, Wolfgang, Kreiskrankenhaus des Landkreises Osterholz,  
Chirurgische Abteilung, Am Krankenhaus 4, 2860 Osterholz-Scharmbeck  
Dr. med. habil. (Chirurgie), 1. 8. 83
- Miller, Bernard, Med. Klinik III des St.-Johannes-Hospital, 4100 Duisburg-Hamborn  
Dr. med. (Innere Medizin), 15. 1. 87
- Mittelbach, Franz, Marienhospital, Rochusstraße 2, 4000 Düsseldorf 30  
Dr. med. (Innere Medizin und Neurologie), 29. 1. 70
- Mortier, Wilhelm, Kinderklinik der Städt. Krankenanstalten  
Wuppertal-Barmen, 5600 Wuppertal  
Dr. med. (Kinderheilkunde), 6. 11. 85
- Moschinski, Dieter, Kreiskrankenhaus Dormagen, Chirurgische Abteilung,  
Dr.-Geldmacher-Straße 20, 4047 Dormagen  
Dr. med. (Chirurgie), 25. 7. 87
- Mulch, Jürgen, Krankenhaus Gerresheim, Klinik für Gefäßchirurgie,  
Gräulinger Straße 120, 4000 Düsseldorf 12,  
Dr. med. (Chirurgie), 17. 9. 87
- Müller, Günther Heinrich, Frauenarzt, Paul-Klee-Weg 8, 4000 Düsseldorf 31,  
Dr. med. (Geburtshilfe und Frauenheilkunde), 11. 7. 66
- Mürtz, Robert, Kliniken der Landeshauptstadt Düsseldorf,  
Gräulinger Straße 120, 4000 Düsseldorf 12  
Dr. med. (Innere Medizin), 25. 11. 67
- Neveling, Richard, Melaniestraße 10, 4000 Düsseldorf 31  
Dr. med. (HNO-Heilkunde), 1. 8. 69
- Ney, Hartwig Roger, Albrecht-Dürer-Straße 16, 8014 Neubiberg  
Dr. med. (Chirurgie), 27. 2. 70
- Niedermeyer, Haydnstraße 1, 4150 Krefeld  
Dr. med. (Augenheilkunde), 7. 1. 60

- Niemann, Friedrich, Ev. Krankenhaus, Gartenstraße 8, 4020 Mettmann  
Dr. med. (Chirurgie), 2.9.74
- Nier, Helmut, Chirurgische Klinik I des Stadtkrankenhauses Offenbach,  
Starkenburgring 66, 6050 Offenbach/Main  
Dr. med. habil. (Chirurgie)
- Noth, Johannes, Alfried Krupp von Bohlen und Halbach Krankenhaus gem. GmbH,  
Neurologische Klinik, Alfried-Krupp-Straße 21, 4300 Essen 1  
Dr. med. (Neurologie), 8.1.85
- Odenthal, Hans, Obererle 54, 4650 Gelsenkirchen-Buer  
Dr. med. (Innere Medizin), 8.5.62
- Oppel, Ottomar, Augenklinik der Klinik der Stadt Wuppertal, Klinikum Barmen,  
Heusnerstraße 40, 5600 Wuppertal 2  
Dr. med. (Augenheilkunde), 26.7.84
- Peters, Theodor, Der Staatliche Gewerbearzt, 4630 Bochum, Marienplatz 2  
Dr. med. habil. (Arbeitsmedizin), 26.6.80
- Peters, Uwe, Krankenhaus Maria-Hilf-GmbH, Oberdießener Straße 94, 4150 Krefeld  
Dr. med. habil. (Innere Medizin), 20.1.87
- Petrides, Platon, Freytagstraße 45, 4000 Düsseldorf 1  
Dr. med. (Innere Medizin), 28.11.55
- Poche, Reinhard, Oelmühlenstraße 26, 4800 Bielefeld 1  
Dr. med. (Allgem. Pathologie und path. Anatomie), 20.12.63
- Pott, Friedrich, Zauberkuhle 14, 5090 Leverkusen 3  
Dipl.-Psych., Dr. med. habil. (Hygiene), 26.6.80
- Pöttgen, Wolfgang, Krupp-Krankenanstalten GmbH, Wittekindstraße 30—86,  
4300 Essen  
Dr. med. (Innere Medizin), 30.7.75
- Przyrembel, Hildegard, Sophia Children's Hospital, University Hospital Rotterdam,  
Gordelweg 160, 3038 GE Rotterdam  
Dr. med. habil. (Kinderheilkunde), 21.5.86
- Puls, Walter, In den Birken 75, 5600 Wuppertal 1  
Dr. med. habil. (Pharmakologie und Toxikologie), 22.8.86
- Pulver, Karl-Georg, Langenrade 24, 2300 Kiel-Projensdorf  
Dr. med. (Anästhesiologie), 24.3.71
- Purschke, Reinhard, Wunnenbergstraße, 4600 Dortmund 50  
Dr. med. (Anästhesiologie), 27.4.78
- Rabe, Franz, Tiergartenstraße 79, 4150 Krefeld  
Dr. med. (Neurologie), 8.8.72
- Raff, Werner-Karl, Gabelweihstraße 21, 1000 Berlin 27  
Dr. med. habil. (Physiologie), 22.7.76
- Rauch, Sigurd, Aarberggasse 29, CH-3011 Bern  
Dr. med. Dr. phil. ès lettres (Hals-, Nasen- und Ohrenheilkunde),  
10.7.67 (beurlaubt)
- Rechenberger, Ilse, Nettelbeckstraße 3, 4000 Düsseldorf 30  
Dr. med. habil. (Dermatologie und Venerologie), 5.5.80, Akad. Oberrätin
- Rehberg, Hans-Joachim, Nobelstraße 33, 5090 Leverkusen  
Dr. med. dent. (Zahnheilkunde), 10.9.63
- Ringler, Walter, Kittelbachstraße 15, 4000 Düsseldorf 31  
Dr. med. (Chirurgie), 3.8.72
- Ritzl, Friedrich, Klinikum Barmen, Heusnerstraße 40, 5600 Wuppertal  
Dr. med. (Nuklearmedizin), 29.4.71
- Rodeck, Heinrich, Am Rosengarten 17, 4350 Recklinghausen  
Dr. med. (Kinderheilkunde), 15.4.62
- Röttger, Hans, Prosper-Hospital, 4350 Recklinghausen  
Dr. med. (Geburtshilfe und Frauenheilkunde), 5.12.58

- Rötzscher, Volker, Chirurgische Abteilung für allgemeine und Unfallchirurgie  
am St. Elisabeth-Krankenhaus, Moltkestraße 61, 4300 Essen  
Dr. med. habil. (Chirurgie), 18. 12. 85
- Rudorff, Karl-Heinz, Am Forsthof 15, 5600 Wuppertal 1  
Dr. med. habil. (Innere Medizin), 22. 4. 81
- Rumpf, Peter, St.-Josef-Krankenhaus, Chirurgische Abteilung, 5657 Haan  
Dr. med. habil. (Chirurgie), 23. 2. 81
- Rüttgers, Helge, Frauenklinik der Kliniken St. Antonius GmbH, Vogelsangstraße 106,  
5600 Wuppertal 1  
Dr. med. (Geburtshilfe und Gynäkologie), 19. 2. 87
- Sack, Heinz, Deusstraße 34, 4150 Krefeld  
Dr. med. habil., 30. 3. 50
- Sailer, Rudolph, Auf der Aue 2, 6450 Hanau  
Dr. med. (Chirurgie), 10. 6. 77
- Seemayer, Norbert, Flemingweg 11, 4300 Essen  
Dr. med. habil. (Hygiene und Med. Mikrobiologie), 18. 12. 74
- Siepmann, Hermann, Kreiskrankenhaus Dormagen,  
Klinik für Anästhesiologie und Intensivmedizin, 4047 Dormagen 1  
Dr. med. habil. (Anästhesiologie), 27. 3. 81
- Sigwart, Ulrich, 28, chemin des Pétroleyses, CH-1100 Morges  
Dr. med. habil. (Innere Medizin), 7. 3. 85
- Simon, Kurt, Klinik Aprath, 5603 Wülfrath  
Dr. med. (Lungenkrankheiten), 10. 7. 73
- Soboll, Sibylle, Heresbachstraße 19, 4000 Düsseldorf  
Dr. rer. nat. (Physiologische Chemie)
- Solbach, Hans-Gerd, Kreiskrankenhaus, 4047 Dormagen  
Dr. med. (Innere Medizin), 17. 5. 71
- Swart, Bernhard, Sauerbruchstraße 9, 4040 Neuss  
Dr. med. (Med. Strahlenkunde), 26. 9. 76
- Sykosch, Heinz-Joachim, Rheinallee 53, 4000 Düsseldorf 11  
Dr. med. (Chirurgie), 23. 12. 69
- Schäfer, Ernst Ludwig, Ober St. Georgen, A-4372 St. Georgen am Wald,  
Oberösterreich  
Dr. med. (Innere Medizin), 19. 3. 58
- Schild, Walter, Städt. Krankenhaus, 5200 Siegburg  
Dr. med. (Geburtshilfe und Frauenheilkunde), 11. 7. 66
- Schlieper, Peter, ICI-Pharma-Med. Fachreferat, Plankstadt  
Dipl.-Phys. Dr. rer. nat. (Experimentelle Pharmakologie) 9. 2. 88
- Schmengler, Friedrich Ernst, Kirchholzstraße 6, 8232 Bayrisch Gmain  
Dr. med. (Innere Medizin), 17. 12. 47
- Schmidt, Helmut, A. E., Bethesda-Krankenhaus, 4100 Duisburg  
Dr. med. (Nuklearmedizin), 31. 10. 72
- Schmidt-Elmendorff, Horst-Werner, Friedrichstraße 2, 4000 Düsseldorf 1  
Dr. med. habil. (Geburtshilfe und Frauenheilkunde), 21. 8. 79
- Schmitz, Werner, Kreiskrankenhaus Urologische Abt., Röntgenstraße 18,  
4930 Detmold, Dr. med. (Urologie), 14. 5. 71
- Schmolke, Manfred, Chirurgische Klinik der Krankenanstalten  
„Florence Nightingale“, Diakoniewerk Düsseldorf-Kaiserswerth,  
Kreuzbergstraße 79, 4000 Düsseldorf 31, F. 4092502 (04)  
Dr. med. (Chirurgie), 30. 7. 82
- Schnell, Johannes, St.-Franziskus-Hospital, Kisker Straße 26, 4800 Bielefeld  
Dr. med. habil. (Geburtshilfe und Frauenheilkunde), 2. 10. 84
- Schnurr, Erhard, Kurpfalzstraße 34, 6945 Hirschberg,  
Dr. med. habil. (Innere Medizin), 21. 12. 79

- Scholtholt, Josef, Höhenstraße 14, 6451 Hanau/Mittelbuchen  
Dr. med. (Physiologie), 7.9.73
- Schoppe, Wolf-Dieter, Städtisches Krankenhaus Benrath, Urdenbacher Allee 87,  
4000 Düsseldorf  
Dr. med. (Innere Medizin) 9. 2. 88
- Schröder, Eberhard, St.-Franziskus-Hospital, Kisker Straße 26, 4800 Bielefeld  
Dr. med. (Innere Medizin), 19.3.73
- Schröder, Karl-Eugen, Medizinische Klinik, Ev. Krankenhaus Bethesda,  
Heerstraße 219, 4100 Duisburg 1  
Dr. med. (Innere Medizin), 17.5.83
- Schulte-Brinkmann, Wolfgang, Thomas-Mann-Straße 49, 4000 Düsseldorf 30  
Dr. med. (Röntgenologie und Medizinische Strahlenheilkunde)
- Schulz, Heribert, Natrufer-Tor-Wall 1, 4500 Osnabrück  
Dr. med. (Allgem. Pathologie und Pathol. Anatomie), 10.7.70
- Spiller, Paul, Allgemeines Krankenhaus Barmbek, Rübenkamp 148, 2000 Hamburg 60  
Dr. med. habil. (Innere Medizin), 15.4.81
- Stegmann, Hubert, Oberurbach 8, 7967 Bad Waldsee  
Dr. med. (Geburtshilfe und Frauenheilkunde), 18.5.67
- Steinbach, P.-D., Marien-Hospital, Rochusstraße 2, 4000 Düsseldorf 30  
Dr. med. (Augenheilkunde), 5.3.79
- Stemmann, Ernst-August, Städtische Kinderklinik, Westerholter Straße,  
4650 Gelsenkirchen-Buer  
Dr. med. habil. (Kinderheilkunde), 21.12.79
- Steyer, Michael, Luisenhospital, 5100 Aachen  
Dr. med. (Frauenheilkunde)
- Stock, Wolfgang, Chirurgische Abteilung, Marien-Hospital,  
Rochusstraße 2, 4000 Düsseldorf 30  
Dr. med. (Chirurgie), 1.12.81
- Stolze, Theodor, Himmelgeister Straße 191, 4000 Düsseldorf 1  
Dr. med. (Medizinische Strahlenkunde)
- Stremmel, Walter, Chirurgische Klinik, Evangelisches Krankenhaus  
Bethesda zu Duisburg GmbH, Heerstraße 219, 4100 Duisburg 1  
Dr. med. (Chirurgie), 10.3.81
- Strasser, Klaus, Klinik für Anästhesie und Intensivmedizin des Alfried Krupp von Bohlen  
und Halbach Krankenhauses gem. GmbH, Alfried-Krupp-Straße 21, 4300 Essen 1  
Dr. med. habil. (Anästhesiologie), 21.7.84
- Streicher, Hans-Joachim, Ferd.-Sauerbruch-Klinikum, Chirurgische Klinik,  
Arrenberger Straße 22—56, 5600 Wuppertal 1  
Dr. med. (Chirurgie), 28.2.85
- Stupp, Heinz, Dominikuskrankenhaus, HNO-Klinik, Rheinallee, Düsseldorf 11  
Dr. med. (Hals-, Nasen-, Ohrenheilkunde), 23.12.70
- Sturm, Alexander, Marienhospital, 4690 Herne  
Dr. med. (Innere Medizin), 23.12.69
- Tarbiat, Siavoche, Queen, Fahlawi Foundation, Med. Center, Teheran, Iran  
Dr. med. (Chirurgie), 21.7.66
- Teschke, Rolf, Medizinische Klinik II, Stadtkrankenhaus Hanau, Leimenstraße 20,  
6450 Hanau 1  
Dr. med. habil. (Innere Medizin) 21. 3. 88
- Thiemann, Klaus-Jürgen, Bockumer Straße 297, 4000 Düsseldorf 31  
Dr. med. (Medizinische Strahlenkunde), 15.10.76
- Thomitzek, Wolf Dieter, Karl-Christ-Straße 22/2, 6900 Heidelberg  
Dr. med. (Physiologische Chemie), 11.8.72
- Tillmann, Walter, Augenabteilung St.-Elisabeth-Krankenhaus GmbH,  
Worthmannstraße 1, 5000 Köln 41  
Dr. med. (Augenheilkunde), 27.7.77
- Tomaschoff, Elisabeth, Sonnenstraße 42, 4000 Düsseldorf 1  
Dr. med. (Med. Mikrobiologie), 3.5.71

- Trobisch, Heiner, Institut für Laboratoriumsmedizin an den Städt. Kliniken  
Duisburg, Zu den Rehwiesen 9, 4100 Duisburg 1  
Dr. med. habil. (Blutgerinnungs- und Transfusionsmedizin), 30.4.81
- Trube-Becker, Elisabeth, Am Strauchbusch 27, 4040 Neuss  
Dr. med. (Rechtsmedizin), 8.2.58
- Ulrich, Bernward, Chirurgische Klinik, Krankenhaus Düsseldorf-Gerresheim,  
Gräulinger Straße 120, 4000 Düsseldorf-Gerresheim  
Dr. med. habil. (Chirurgie), 21.12.79
- Unsöld, Renate, Augenklinik der Universität Düsseldorf,  
Moorenstraße 5, 4000 Düsseldorf 1  
Dr. med. habil. (Augenheilkunde)
- Urban, Norbert, Sauerbruchstraße 10, 4040 Neuss  
Dr. med. (Kinderheilkunde), 27.6.59
- Vogelberg, K. H., Ickeswarderstraße 202, 4000 Düsseldorf 13  
Dr. med. habil. (Innere Medizin), 15.6.79
- von Voß, Hubertus, Am Kleianskreuz 29a, 4000 Düsseldorf 31  
Dr. med. habil. (Kinderheilkunde), 18.4.84
- Vyska, Karel, Herzzentrum NW, Institut für Nuklearmedizin und Medizinische  
Informatik, Georgstraße 11, 4970 Bad Oeynhausen  
Dr. Ing. (Theoretische Nuklearmedizin), 2.12.76
- Wagner, Wolfgang, St. Josefshospital, Urol. Abt., Kurfürstenstraße 69, 4150 Krefeld 11  
Dr. med. habil. (Urologie), 3.4.80
- Wehrauch, Thomas R., Bayer AG, Pharma Forschungszentrum, Fachbereich Medizin,  
Aprather Weg, 5600 Wuppertal 1  
Dr. med. (Innere Medizin)
- Weise, Hermann, Benediktinerstraße 31, 4050 Mönchengladbach 1  
Dr. med. (Innere Medizin), 15.11.56
- Werner, Christoph, Gustav-Wilhelm-Straße 30, 4150 Krefeld  
Dr. med. habil. (Geburtshilfe und Frauenheilkunde), 10.5.78
- Westerhausen, Martin, St.-Johannes-Hospital, Medizinische Klinik II,  
In der Abtei 7–11, 4100 Duisburg 11  
Dr. med. (Innere Medizin), 6.4.82
- Wiegand, Herbert, Am Haustertshof 15, 4000 Düsseldorf 12  
Dr. med. (Pharmakologie und Toxikologie), 23.4.86
- Wiegelmann, Wolfgang, Krankenhaus der Missionsschwestern Hiltrup,  
Westfalenstraße 109, 4400 Münster  
Dr. med. (Innere Medizin), 30.5.79
- Wienbeck, Martin, Zentralklinikum Augsburg, III. Medizinische Klinik,  
Stenglinstraße 2, 8900 Augsburg  
Dr. med. (Innere Medizin)
- Wild, Hans, 4330 Mülheim 11, Kirchbachstraße 23  
Dr. med. (Innere Medizin), 6.8.56
- Wildmeister, Wolfgang, von-Broichhausen-Allee 1, 4152 Kempen 1  
Dr. med. habil. (Innere Medizin), 19.12.79
- Wirth, Wolfgang, Schleichstraße 115, 5600 Wuppertal-Barmen  
Dr. med. et Dr. phil. (Pharmakologie und Toxikologie), 20.8.40
- Wüst, Hans-Joachim, An den Dorfhecken 4, 4048 Grevenbroich 2  
Dr. med. habil. (Anästhesiologie), 27.4.87

#### **f) Privatdozenten:**

- Altrogge, Gerd, Paracelsus-Klinik, Lipper Weg 11, 4370 Marl  
Dr. med. habil. (Innere Medizin), 11.6.81

- Baginski, Brigitte, Sedentaler Straße 28, 4006 Erkrath  
Dr. med. (Hygiene) 17. 12. 87
- Bisping, Rudolf, Dipl.-Psych., Hagelkreuz 21, 4300 Essen  
Dr. rer. nat. (Medizinische Psychologie), 20. 6. 85
- Boden, Wolfgang, Ahornstraße 9, 4005 Meerbusch-Büderich  
Dr. med. (Geburtshilfe und Frauenheilkunde), 20. 6. 68
- Boventer, Karl, Martinstraße 1, 5110 Alsdorf  
Dr. med. (Hygiene und Bakteriologie), 8. 12. 48
- Brigelius, Regina, Kaiser-Friedrich-Allee 2a, 5100 Aachen  
Dr. rer. nat. (Physiologische Chemie), 11. 6. 87
- Büttner-Ennever, Jean-Alice, Fuchsgraben 8, 8031 Neugilching  
Ph. D. Univ. of London (Neuroanatomie), 9. 2. 84
- Chantelau, Ernst-Adolf, Karolingerstraße 69, 4000 Düsseldorf  
Dr. med. (Innere Medizin), 29. 1. 87
- Cüppers, Hans-Josef, Klinikum Elberfeld, Arrenbergstraße, 5600 Wuppertal 1  
Dr. med. habil. (Innere Medizin), 21. 5. 81
- Daldrup, Thomas, Tulpenweg 1, 4044 Kaarst  
Dr. rer. nat. (Forensische Toxikologie), 8. 12. 83
- Dahlmann, Burkhardt, Mozartstraße 2a, 4000 Düsseldorf 30  
Dr. rer. nat. (Physiologische Chemie) 17. 12. 87
- Daniels, Volkmar, Städt. Krankenanstalten, Lutherplatz 40, 4150 Krefeld  
Dr. med. habil. (Chirurgie) 26. 11. 87
- Dieter, Hermann H., Bundesgesundheitsamt, Postfach 330013, 1000 Berlin 33  
Dr. rer. nat., Dipl.-Biochem. (Biochemische Toxikologie), 12. 12. 85
- Döhne, Ernst, Gartenstraße 3, 5227 Schladern  
Dr. med. (Phoniatrie), 8. 5. 44
- Döhnert, Götz, St.-Antonius-Hospital, Abteilung Pathologie,  
Albersallee 5-7, 4190 Kleve  
Dr. med. (Pathologie), 11. 2. 82
- Dransfeld, Hans, An der Allee 122, 6500 Mainz  
Dr. med. et Dr. rer. nat. (Pharmakologie und Toxikologie), 28. 9. 78
- Eckel, Jürgen, Willbeckstraße 60, 4006 Erkrath  
Dr. rer. nat. (Klinische Biochemie), 22. 5. 86
- Erckenbrecht, Joachim Friedrich, Pfitznerstraße 14, 4000 Düsseldorf 13  
Dr. med. (Innere Medizin), 22. 1. 85
- Faber, Peter, Frauenklinik des Prosper-Hospitals, Mühlenstraße 27,  
4350 Recklinghausen  
Dr. med. habil. (Frauenheilkunde und Geburtshilfe), 20. 1. 83
- Fournell, Artur, Himmelgeister Landstraße 92, 4000 Düsseldorf 13  
Dr. med. habil. (Anästhesiologie), 18. 4. 85
- Goertz, Bernd, Am Waldpark 10, 5000 Köln 50  
Dr. med. habil. (experimentelle Neurologie und Psychiatrie), 25. 10. 79
- Goretzki, Peter, Achilles-Straße 6, 4000 Düsseldorf-Oberkassel  
Dr. med. (Chirurgie), 11. 6. 87
- Greiner, Hermann, Stadtmedizinaldirektor, Nahestraße 53, 4100 Duisburg  
Dr. med. (Gerichtliche und Soziale Medizin), 8. 6. 53
- Greiner, Lucas, Ferdinand-Sauerbruch-Klinikum Wuppertal-Elberfeld,  
Innere Abt., Arrenberger Straße 20, 5600 Wuppertal  
Dr. med. habil. (Innere Medizin), 5. 7. 84
- Griefahn, Barbara, Institut für Arbeitsmedizin der Universität Düsseldorf  
Dr. med. (Arbeitsmedizin und Sozialmedizin), 5. 7. 84
- Groot de, Herbert, Institut für Physiologische Chemie I  
Dr. rer. nat. Dr. med. (Physiologische Chemie) 21. 4. 88
- Grote, Bernhard, Steffenstraße 43, 4000 Düsseldorf 11  
Dr. med. habil. (Anästhesiologie), 8. 12. 83
- Grußendorf, Martin, Otto-Hahn-Straße 84, 4000 Düsseldorf  
Dr. med. (Innere Medizin), 9. 7. 87



- Haas, Wolfgang, Hardtwaldallee 10a, 6382 Friedrichsdorf  
Dr. rer. nat. (Physiologische Chemie), 19.5.83
- Haider, Syed Ghulam, Jahnplatz 1, 4010 Hilden  
Dr. rer. nat. (Anatomie), 23.10.86
- Heinen, Edgar, Königstraße 26, 8500 Nürnberg  
Dr. med. habil. (Innere Medizin), 8.7.82
- Henke, Jürgen, Rheinfelder Straße 2, 4040 Neuss-Uedesheim  
Dr. rer. nat. (Forensische Serologie), 11.11.82
- Herzer, Jörg-Alexander, Oberstraße 5, 2322 Lütgenburg/Holstein  
Dr. med. habil. (Chirurgie), 13.12.79
- Hesterberg, Rudolf, Regenstraße 4, 4006 Erkrath  
Dr. med. (Chirurgie) 17.12.87
- Heusch, Gerhard, Einsteinstraße 142, 4040 Neuss  
Dr. med. (Physiologie), 22.1.85
- Hille, Ekkehard, Engerstraße 15, 4000 Düsseldorf 1  
Dr. med. habil. (Orthopädie), 24.5.84
- Hilweg, Dietrich, Lohbecker Berg 17, 4330 Mülheim  
Dr. med. habil. (Med. Strahlenkunde), 15.10.76
- Höck, Anton, Lortzingstraße 45, 5000 Köln 41  
Dr. med. habil. (Nuklearmedizin), 28.4.83
- Hohlfeld, Reinhard, c/o Dr. A. G. Engel, Neuromuscular Research Laboratory,  
Mayo Clinic, Rochester, Minnesota 55904, USA  
Dr. med. (Neurologie), 11.12.86
- Hommerich, Christian Peter, Eichendorffstraße 29, 5000 Köln 30  
Dr. med. (Hals-, Nasen-, Ohrenheilkunde), 20.6.85
- Idel, Helga, Helmholtzstraße 27, 4000 Düsseldorf  
Akad. Rätin, Dr. med. habil. (Hygiene), 17.11.83
- Jaeschock, Rainer, Denglerstraße 35, 5300 Bonn 2  
Dr. med. habil. (Chirurgie), 9.2.84
- Junger, Erika, Adalbert-Stifter-Straße 49, 4006 Erkrath 1  
Dr. phil. (Cytobiologie), 29.5.80
- Kaschner, Alfred, Eitelstraße 57, 4000 Düsseldorf 30  
Dr. med. habil. (Chirurgie), 24.10.85
- Katoh, Eishow, Friedenstraße 71, 4000 Düsseldorf 1  
Dr. med. habil. (Chirurgie), 7.6.84
- Kaumann, Alberto Julio, ICI Pharmaceuticals Division, Mereside Alderley Park,  
Macclesfield Cheshire, SK 10 4TG England  
Dr. med. habil. (Physiologie), 28.4.83
- Klosterhalfen, Wolfgang, Nixenstraße 17, 4000 Düsseldorf 13  
Dr. rer. nat. (Medizinische Psychologie), 3.7.86
- Kohnen, Norbert, Werderstraße 31, 5000 Köln 1  
Dr. med. (Geschichte der Medizin, insbesondere Ethnomedizin) 26.11.87
- Kolb-Bachofen, Victoria, Konrad-Hagius-Straße 7, 4000 Düsseldorf 13  
Dr. rer. nat. (Zellbiologie), 10.5.84
- Koldovsky, Ursula, Universitäts-Frauenklinik Düsseldorf,  
Moorenstraße 5, 4000 Düsseldorf 1  
Dr. rer. nat. (Experimentelle Tumorummunologie), 20.6.85
- Koschinsky, Theodor, Bittweg 122, 4000 Düsseldorf  
Dr. med. habil. (Innere Medizin), 8.7.82
- Kötter, Volker, Kardiologische Klinik des Evangelischen Krankenhauses  
Mülheim, Wertgasse 30, 4330 Mülheim a. d. Ruhr  
Dr. med. (Innere Medizin), 28.11.78

- Kozlowski, Peter, Horremer Straße 10, 4040 Neuss 21  
Dr. med. (Frauenheilkunde und Geburtshilfe), 29. 1. 87
- Kramann, Bernhard, Talstraße 34, 6650 Homburg  
Dr. med. habil. (Radiologie), 29. 5. 80
- Kramer, Hans-Heiner, Benrodestraße 63, 4000 Düsseldorf 13  
Dr. med. (Kinderheilkunde), 5. 7. 84
- Krech, Thomas, Kappelenring 21, CH-3036 Hinterkappelen  
Dr. med. (Medizinische Mikrobiologie und Virologie), 29. 1. 87
- Kühn-Velten, Nikolaus, Heyes-Kirchweg 18, 4150 Krefeld  
Dr. med. habil. (Physiologische Chemie), 18. 4. 85
- Kuntz, Barbara Margarete E., Burgmüllerstraße 53, 4000 Düsseldorf 1  
Akad. Oberärztin, Dr. med. habil. (Blutgerinnung und Transfusionsmedizin), 17. 11. 83
- Lakomek, Heinz-Jürgen, Cimbernstraße 3, 4000 Düsseldorf 11  
Dr. med. (Innere Medizin), 24. 10. 85
- Lehmann, Erlo, Rhönstraße 20, 4020 Mettmann 2  
Dr. rer. nat. (Medizinische Psychologie), 18. 10. 84
- Liersch, Rüdiger, Kinderklinik Wuppertal, Heusnerstraße 40, 5600 Wuppertal 2  
Dr. med. habil. (Kinderheilkunde), 30. 4. 81
- Lindenberger, Josef, Berta-von-Suttner-Ring 4, 6000 Frankfurt  
Dr. med. habil. (HNO-Heilkunde), 2. 12. 82
- Maar, Klaus, Neusser Straße 28, Hansazentrum, 4150 Krefeld  
Dr. med. habil. (Urologie), 15. 11. 79
- Ohmann, Christian, Leiter des Funktionsbereichs Theoretische Chirurgie,  
Chirurgische Klinik (Abt. für Allgemeine und Unfallchirurgie)  
Dr. rer. nat. (Theoretische Chirurgie) 21. 4. 88
- Olbrisch, Rolf Rüdiger, Klinik für Plastische Chirurgie an den Krankenanstalten  
„Florence Nightingale“, Diakoniewerk Kaiserswerth, Kreuzbergstraße 79,  
4000 Düsseldorf 31 (Kaiserswerth)  
Dr. med. habil. (Plastische Chirurgie), 16. 3. 83
- Palomba, Pier Paolo, Wetzlarer Weg 24, 4000 Düsseldorf 1  
Dott. (Univ. Rom.) habil. (Chirurgie), 29. 5. 80
- Passia, Dieter, Irisweg 2, 4044 Kaarst 1  
Akad. Oberrat, Dr. rer. nat. (Anatomie), 8. 12. 83
- Peerenboom, Hermann, Stadtkrankenhaus Soest, Innere Abt.,  
Senator-Schwartz-Ring 8, 4770 Soest  
Dr. med. habil. (Innere Medizin), 11. 6. 81
- Petrich, Christian, Bundesministerium für Arbeit und Sozialordnung,  
Rochusstraße 1, 5300 Bonn  
Dr. med. habil. (Kinderheilkunde), 28. 10. 76
- Piroth, Horst Dieter, Marien-Hospital Düsseldorf, Onkologisches Zentrum,  
Rochusstraße 2, 4000 Düsseldorf  
Dr. rer. nat., Dr. med. (Radiologie), 9. 11. 79
- Potthoff, Siegfried, Am Rittersberg 27, 4000 Düsseldorf 13  
Dr. med. habil. (Frauenheilkunde und Geburtshilfe), 27. 5. 82
- Preuße, Claus Jürgen, St.-Josef-Krankenhaus, Chirurg. Abt., 5657 Haan  
Dr. med. habil. (Physiologie), 18. 6. 83
- Reimers, Hans-Joachim, M. D., Ph. D., Associate Professor of Medicine, Division of  
Hematology, St. Louis University School of Medicine, 1325 S. Grand Boulevard,  
St. Louis, MO 63105 USA  
Dr. med. habil. (Innere Medizin), 29. 5. 80

- Reimold, Ekkehard Werner  
Dr. med. (Kinderheilkunde), 15. 1.63 (beurlaubt)
- Reinhard, Hans Georg, Psychiatrische Klinik der Universität, Abt. für Kinder- und  
Jugendpsychiatrie, Rheinische Landeslinik, Bergische Landstraße 2,  
4000 Düsseldorf-Grafenberg  
Dr. med. Dr. phil., Dipl.-Psych. (Kinder- und Jugendpsychiatrie), 23. 1.86
- Rösen, Peter, Vom-Stein-Straße 2, 5024 Pulheim 2 – Brauweiler  
Dr. rer. nat. (Klinische Biochemie), 8. 12. 83
- Rosin, Ulrich, Lessingstraße 30, 4006 Erkrath (Hochdahl)  
Dipl.-Psych. Dr. phil. Dr. med. (Psychotherapie und Psychosomatik), 23. 1.86
- Seelos, Hans-Jürgen, RKD, Rheinisches Rechenzentrum für Kirche und Diakonie,  
Münsterstraße 261, 4000 Düsseldorf 30  
Dr. sc. hum. (Medizinische Informatik), 18. 10.84
- Slesina, Wolfgang, Peddenkamp 44, 4030 Ratingen 6  
Dr. soz. wiss. (Medizinische Soziologie), 9. 5. 85
- Somville, Thierry, Krahkampweg 101, 4000 Düsseldorf  
Dr. med. habil. (Frauenheilkunde und Geburtshilfe) 26. 11. 87
- Sonnenberg, Amnon, Stephanstraße 78, 4150 Krefeld  
Dr. med. habil. (Innere Medizin), 21. 1.82
- Sonnenberg, Gabriele, Stephanstraße 78, 4150 Krefeld  
Dr. med. habil. (Innere Medizin), 10. 2. 83
- Sprenger, Kuno B. G., Lise-Meitner-Straße 23, 4000 Düsseldorf 13  
Dr. med. (Innere Medizin) 10. 2. 83
- Schlepper-Schäfer, Jutta, Hegaublick 44, 7750 Konstanz 19  
der Universität Düsseldorf, Moorenstraße 5  
Dr. rer. nat. (Zellbiologie), 12. 6. 86
- Schlößer, Hans-Walter, Universitäts-Frauenklinik, Moorenstraße 5, 4000 Düsseldorf  
Dr. med. habil. (Frauenheilkunde und Geburtshilfe), 24. 5. 84
- Schadewaldt, Peter, Institut für Physiologische Chemie II  
Dr. rer. nat. (Physiologische Chemie) 21. 4. 88
- Schmalbruch, Henning, Neurophysiol. Institut Kopenhagen  
Dr. med. (Elektromikroskopische Zytologie), 12. 11. 70  
(von der Vorlesungspflicht entbunden)
- Schmitt-Gräff, Annette, Königsborn 3, 6690 St. Wendel  
Dr. med. (Allgemeine Pathologie und pathologische Anatomie), 30. 4. 87
- Scholten, Theo, Allgemeines Krankenhaus, Buscheystraße 15a, 5800 Hagen  
Dr. med. habil. (Innere Medizin), 8. 7. 82
- Schütter, Friedrich-Wilhelm, Haus-Endt-Straße 75, 4000 Düsseldorf 13  
Dr. med. (Chirurgie) 29. 10. 87
- Schwenen, Martin, Gotenstraße 27, 4000 Düsseldorf 1  
Dr. med. habil. (Physiologische Chemie), 29. 4. 82
- Starke, Achim A. R., Riemenschneiderstraße 13, 4040 Neuss 21  
Dr. med. (Innere Medizin), 23. 1. 86
- Stremmel, Richard Wolfgang, Schützenstraße 37, 4000 Düsseldorf 1  
Dr. med. (Innere Medizin), 20. 6. 85
- Szabó, Zsolt, Bahnstraße 40a, 4020 Mettmann  
Dr. med. (Nuklearmedizin) 28. 1. 88
- Ulrich, Frank, Himmelgeister Landstraße 179, 4000 Düsseldorf 13  
Dr. med. (Neurochirurgie) 26. 11. 87
- Weber, Ulrich, Städt. Klinikum, Augenklinik, Salzdahlumer Straße 90,  
3300 Braunschweig  
Dr. med. (Augenheilkunde), 23. 10. 86
- Werners, Paul Heinz, Am Wehrhahn 41, 4000 Düsseldorf 1  
Dr. med. habil. (Geburtshilfe und Frauenheilkunde), 23. 4. 70
- Wichmann, H.-Erich, Säckinger Straße 10, 5000 Köln 41  
Dr. rer. nat., Dr. med. (Biomathematik, Medizinische Dokumentation und Statistik),  
7. 6. 84

- Winneke, Gerhard, Pfannenstraße 31, 4048 Grevenbroich 5  
Dr. rer. nat. (Medizinische Psychologie), 19. 1.84
- Witzel, Klaus, Kinderabteilung des Ev. Krankenhauses, 4000 Düsseldorf 1,  
Kirchfeldstraße 40  
Dr. med. (Kinderheilkunde), 24. 11.71
- Wüst, Hans-Joachim, An den Dorfhecken 4, 4048 Grevenbroich 2  
Dr. med. habil. (Anästhesiologie), 10. 12.81

**g) Akademische Direktoren, Oberräte und Räte:**

- Bieniek, Hans-Joachim, Grunewallstraße 32, 4156 Willich 1  
Akadem. Dir., Dr. vet. med. (Versuchstierkunde), 18. 12.75
- Bostroem, Bernhard, Nachtigallenweg 3, 4005 Meerbusch 3  
Dr. med., 24. 7.68
- Bremer, Gisela, Schinkelstraße 30a, 4006 Erkrath 1  
Dr. med. (Innere Medizin), 18. 1.74
- Dehnen-Seipel, Helga, Ickerswarderstraße 104, 4000 Düsseldorf 13  
Dr. med. (Anästhesiologie), 24. 10.84
- Dross, Karl, Tönisheider Straße 12, 4000 Düsseldorf 13  
Dr. rer. nat., 11. 11.77
- Fessel, Hermann, Bong 9, 4154 Tönisvorst 1  
Akad. Dir., Dr. med. (Anatomie), 9.9.70
- Gramsch-Zabel, Hildegard, Freiherr-vom-Stein-Straße 25, 4000 Düsseldorf 13  
Dr. med. (Innere Medizin), 6. 11.85
- Haarhoff, Klaus, Rosenweg 10, 5657 Haan 2  
Dr. med. (Rechtsmedizin), 1. 4.78
- Hafner, Dieter, Gräulinger Straße 53, 4000 Düsseldorf 12  
Dr. rer. nat., Dipl.-Math., 2. 10.78
- Hahn, Max, Humboldtstraße 10, 4044 Kaarst 1  
Dr. rer. nat., 2. 10.68
- Kürten, Renate, Himmelgeister Landstraße 71, 4000 Düsseldorf 13  
Dr. med., Akad. Direktorin (Med. Strahlenkunde), 2. 5.72
- Matthiesen, Uwe, Sperberstraße 8, 4044 Kaarst  
Dr. rer. nat. (Physiologische Chemie), 6. 4.76
- Menzel, Helmut, Kappeler Straße 42, 4000 Düsseldorf 13  
Dr. rer. nat. (Toxikologie), 1972
- Mones, Marie-Luise, Uhlandstraße 31, 4010 Hilden  
Dr. med. (Medizinische Mikrobiologie), 15. 2.83
- Münchhoff, Christine, Duisburger Straße 133, 4000 Düsseldorf 30  
Dr. med. (Chirurgie), 17. 1.77
- Nessler, Lore, Rethelstraße 111, 4000 Düsseldorf 1  
Dr. med. (Kinderheilkunde), 15. 10.72
- Perschmann, Ute, Himmelgeister Straße 155, 4000 Düsseldorf 1  
Dr. med. (Geburtshilfe und Frauenheilkunde), 11. 1.78
- Schade, Hans, Lerchenweg 5, 5657 Haan 1  
Dr. med. (Anatomie), 20. 10.77
- Scheil, Hans-Georg, Institut für Humangenetik und Anthropologie  
Dr. rer. nat. (Humangenetik und Anthropologie), 14. 2.75
- Schmidt, Paris, Schumannstraße 82, 4000 Düsseldorf 1  
Dr. med. vet. (Anatomie), 28. 5.79
- Schulte-Herbrüggen, Jutta, Pigageallee 19a, 4000 Düsseldorf 13  
Dr. med. (Anästhesiologie), 21. 12. 79

- Sprock, Ingeborg, Niederkasseler Kirchweg 122, 4000 Düsseldorf 11  
Dr. med. (Kinderklinik), 31.8.78
- Strobach, Hans, Kanutenstraße 23, 4040 Neuss 22  
Dipl.-Chem., 1.3.70
- Wagner, Gunter, Max-Born-Straße 44, 4000 Düsseldorf 13  
Dr. rer. nat. (Physiologische Chemie), 9.7.74
- Wulff, Hans J., Corneliusstraße 28, 4000 Düsseldorf 1  
Dr. rer. nat. (Analytische Chemie und Forensische Toxikologie), 1.9.65

#### **h) Mit Vorlesungen beauftragt:**

- Baugut, Gunnar, Hasselstraße 26a, 4044 Kaarst 2  
Dr. med. (Krankenhauswesen)
- Baur-Morlock, Jutta, Holbein-Straße 13, 4000 Düsseldorf  
Ärztin, („Arzt-Patienten-Gespräche“ mit Prakt. Übungen)
- Brockhaus, Arthur, Bachstraße 104, 5657 Haan  
Dr. rer. nat. (Luftverschmutzung und Mortalität)
- Csicsaky, Michael, Grashofstraße 25, 4300 Essen 1  
Dr. rer. nat. (Ökolog. Kurs)
- Deneke, J. F. Volrad, Godesberger Allee 54, 5300 Bonn 2, F. (0228) 376635  
Prof., Präsident des Bundesverbandes der freien Berufe (Medizinische Publizistik)
- Dolgner, Reinhard, Feldstraße 22b, 4000 Düsseldorf 30  
Dr. med. (Epidemiologie)
- Engels, Charlotta, Zietzenstraße 15, 4000 Düsseldorf 30  
Dr. rer. nat. (Prakt. Übungen im Rahmen des Ökolog. Kurses)
- Ewen, K.  
Priv.-Doz., Dr. rer. nat. (Med. Physik, Strahlendosis und Strahlenschutz)
- Ewers, Ulrich, Graf-Luckner-Höhe 17, 4300 Essen  
Dr. rer. nat. (Hygiene)
- Göke, Heinz, Max-Brandt-Straße 48, 4000 Düsseldorf 13  
(Praktische Übungen im Rahmen des Ökologischen Kurses)
- Gros, E., Prof. Dr. rer. sec., Dipl.-Psych., Fachbereich Sozial- und Kulturwissenschaften,  
Fachhochschule Wiesbaden, Kurt-Schumacher-Ring 18, 6200 Wiesbaden
- Gründler, Horst, Holzweg 24a, 4019 Monheim-Baumberg  
(Vorlesung mit praktischer Demonstration über zahntechnische Arbeiten)
- Günther, Peter K. G., Am Strasserfeld 36, 4000 Düsseldorf 12  
Dipl.-Math., M. A. (Qualitative Datenanalysen mit EDV-Anwendungen)
- Hadnagy, Wolfgang, Jan-van-Werth-Straße 63, 4044 Kaarst  
Dipl.-Biol. (Ökolog. Kurs)
- Jörgenhaus, Werner, Dorfstraße 5–7, 4056 Schwalmtal 2  
Dr. med. (Allgemeinmedizin), Dienstzimmer in den Medizinischen Einrichtungen,  
Gebäude 14.82, F. 3 11-7750
- Kastka, Joachim, Ringstraße 53, 4000 Düsseldorf 12  
Dipl.-Psych. (Umwelthygiene)
- Klieser, E., Psychiatrische Klinik der Universität, Bergische Landstraße 2,  
4000 Düsseldorf 12  
Dr. med., Oberarzt (Kognitive Verhaltenstherapie; Autogenes  
Training für Anfänger und Fortgeschrittene)
- Kouros, Mohammad, Zur Hammershöhe 13, 4048 Grevenbroich 4  
Dr. rer. nat. (Ökologischer Kurs, Hygiene)
- Krömer, Winfried, Psychiatrische Klinik der Universität Düsseldorf,  
Bergische Landstraße 2, 4000 Düsseldorf 12  
Dr. med. Ltd. LMD (Forensische Psychiatrie und Psychologie)

- Lehmann, Helmut, Psychiatrische Klinik der Universität Düsseldorf,  
Bergische Landstraße 2, 4000 Düsseldorf 12  
Dr. med. (Gruppentherapeutische und gruppendynamische Konzepte)
- Lilienthal, Hellmuth, Heideweg 37, 4000 Düsseldorf 30  
Dipl.-Biol. (Ökologischer Kurs, Hygiene)
- Lohmann, Horst, Lindenbaumstraße 64, 5650 Solingen 1  
Dipl.-Phys. (Ökologischer Kurs, Hygiene)
- Müller, Ulrich, Psychiatrische Klinik der Universität Düsseldorf,  
Bergische Landstraße 2, 4000 Düsseldorf 12  
Dipl.-Sozialwirt (Seminar-Methoden der Epidemiologie und Ökologie  
in der Psychiatrie – Seminar Ethno-Psychiatrie –  
Versorgung psychisch Kranker in Entwicklungsländern)
- Munck, Georg, Meisenweg 2, 7030 Böblingen, F. (07031) 2710 10)  
Dr. med. („Der wissenschaftliche Film in der Lehre und Forschung“)
- Oberbarnscheidt, Jürgen, Urdenbacher Allee 93, 4000 Düsseldorf 13  
Dr. Dipl.-Biochem. (Ökologischer Kurs, Hygiene)
- Olberding, Peter, Am Schulterbusch 12, 4000 Düsseldorf 12  
Dr. Dipl.-Biol. (Ökologischer Kurs, Hygiene)
- Osing, W., Humperdinckstraße 3, 4000 Düsseldorf 13  
Dr. med. (Berufskunde und soziale Heilkunde)
- Otten, Hans-Hermann, Rheydter Straße 70, 4048 Grevenbroich  
Dr. med. (Medizinische Terminologie)
- Pilaski, Jürgen, Theodor-Fontane-Straße 4, 4006 Erkrath  
Dr. (Ökologischer Kurs, Hygiene)
- Ritterstaedt, Uwe, Stüttgener Straße 33, 4040 Neuss-Uedesheim  
Dipl.-Ing. (Ökologischer Kurs „Lärmforschung“)
- Rosenbruch, Martin, Kallenbachstraße 6, 4000 Düsseldorf 13  
Dr. med. vet. (Ökologischer Kurs, Hygiene)
- Schläger, Hans, Theodor-Frings-Allee 26, 4060 Viersen 11  
Dr. med. (Allgemeinmedizin), Dienstzimmer in den Medizinischen Einrichtungen,  
Gebäude 14.82, F. 3 11-7750
- Schrey, Alfred, Kirchhofstraße 33, 4050 Mönchengladbach 3  
Dr. med. (Arzneimittelprüfung und Arzneimittelgesetz)
- Seegers, Herbert, Mozartstraße 35, 4019 Monheim  
Redakteur (Praktische Übungen im Rahmen des Ökologischen Kurses)
- Stark, Marlies, Am Schwalbenberg 2, 4000 Düsseldorf  
Dipl.-Chem. Dr. rer. nat. (Ökologischer Kurs, Hygiene)
- Strauß, W., Psychiatrische Klinik der Universität, Bergische Landstraße 2,  
4000 Düsseldorf 12  
Dipl. Psych. (Kognitive Verhaltenstherapie; Autogenes Training für Anfänger und  
Fortgeschrittene)
- Stüttgen, Thomas, Psychiatrische Universitätsklinik Düsseldorf,  
Bergische Landstraße 2, 4000 Düsseldorf 12  
Dr. med. (Forensische Psychiatrie und Psychologie)
- Tegeler, J., Psychiatrische Klinik der Universität Düsseldorf,  
Bergische Landstraße 2, 4000 Düsseldorf 12  
Dr. med. (Praktische Übungen für akute Notfälle und erste ärztliche Hilfe)
- Terhaag, Ludwig, Bernhard-Lichtenberg-Straße 9, 4040 Neuss 1  
Dr. med. (Ökologischer Kurs „Arbeitsmedizin“)
- Terschlüßen, Brunhild, Norfer Weg 87, 4040 Neuss-Uedesheim  
Dipl.-Psych. (Med. Psychologie)
- Thömen, Karl-Heinz, Himmelgeister Straße 380, 4000 Düsseldorf 1  
Ing. (grad.) (Praktische Übungen im Rahmen des Ökologischen Kurses)

Tomingas, René, Germaniastraße 30, 4150 Krefeld  
Dr. (Ökologischer Kurs, Hygiene)

Vogel, Leiter des Chemischen Lebensmittel-Untersuchungsamtes,  
Lambertusstraße 1, 4000 Düsseldorf 1  
Dr. (Ökologischer Kurs „Lebensmittelhygiene“)

Zielinski, Helmut Reinhold, Franz-Liszt-Straße 8, 4000 Düsseldorf 13  
M. Litt. Cantab. (Ärztliche Ethik), F. 311-71 17

**l) Lehrbeauftragte für den III. Klinischen Studienabschnitt**

**Hospital zum Hl. Geist, von-Broichhausen-Allee 1, 4152 Kempen,  
Tel. (021 52) 1421**

Hoferichter, J., Prof. Dr. med. (Chirurgie)

Wildmeister, P., Dr. med. (Innere Medizin)

**Städt. Krankenanstalten Krefeld, Lutherplatz 40, 4150 Krefeld 1,  
Tel. (021 51) 828-1**

Althoff, Dr. med. (Innere Medizin)

Bartelt, Hans, Dr. med. (Chirurgie)

Baumbusch, Friedrich, Prof. Dr. med. (Urologie)

Bettges, Günter, Dr. med. (Allgemeine Pathologie und spezielle  
pathologische Anatomie)

Bohne, Ulrich, Dr. med. (Hygiene und Laboratoriumsmedizin)

Brünner, H., Prof. Dr. med. (Chirurgie)

Bürgel, Christoph, Dr. med. (Radiologie)

Daniels, V., Dr. med. (Chirurgie)

Deutschmann, Dr. med. (Anästhesie)

Drechsler, Hans-Jürgen, Dr. med. (Anästhesiologie und Intensivmedizin)

Eckes, Charlotte, Dr. med. (Anästhesiologie und Wiederbelebung)

Fabian, E., Dr. med. (Neurologie)

Finger, Horst, Prof. Dr. med. (Hygiene und Laboratoriumsmedizin)

Gedick, Cemal, Dr. med. (Hals-Nasen-Ohrenheilkunde)

Grips, M., Dr. med. (Allg. Pädiatrie, Pädiatrische Hämatologie und  
kindliche Epilepsie)

Grosser, K.-D., Prof. Dr. med. (Innere Medizin)

Harke, H., Prof. Dr. med. (Anästhesiologie)

Haberland, Klaus, Dr. med. (Innere Medizin)

Hani, Mahmud, Dr. med. (Chirurgie)

Haubrich, Jörg, Prof. Dr. med. (Hals-Nasen-Ohrenheilkunde)

Hienz, H.-A., Prof. Dr. Dr. med. (Allgemeine Pathologie und spezielle Anatomie)

Hommerich, Peter (Anästhesiologie)

Josefiak, Klaus, Dr. med. (Chirurgie)

Kleemann, Annegret (Anästhesiologie)

Klofat, Reinhard, Dr. med. (Innere Medizin)  
Knoch, Klaus, Dr. med. (Innere Medizin)  
Koischwitz, Prof. Dr. med. (Röntgendiagnostik)  
Kösters, Stefan, Dr. med. (Urologie)  
Kramp, Harald, Dr. (Augenheilkunde)  
Langbein, H., Dr. med. (Innere Medizin)  
Mahlke, Martina, Dr. med. (Gynäkologie)  
Müsgens, Johannes, Dr. (Chirurgie)  
Ott, Hans-Jürgen, Dr. (Chirurgie)  
Planker, Manfred, Dr. med. (Innere Medizin)  
Ritter, Raimo, Dr. med. (Kinderheilkunde)  
Roséfort, A., Dr. med. (Chirurgie)  
Stefan, M.-Th., Dr. med. (Dermatologie)  
Schoar, R., Dr. med. (Chirurgie)  
Schulte-Wissermann, Hermann, Prof. Dr. (Kinderheilkunde)  
Schulz, U., Prof. Dr. med. (Strahlentherapie)  
Thomas, Peter, Dr. med. (Kinderheilkunde)  
Wahl, Heinz-Gerd, Dr. med. (Unfallchirurgie)  
Wassilew, S., Prof. Dr. med. (Dermatologie)  
Weinand, Hans-Albert, Dr. med. (Klinische Chemie und Hämatologie)  
Wirsing, v. König, C., Dr. med. (Labordiagnostik und Hygiene)  
Zeuner, Waldemar, Dr. med. (Frauenheilkunde und Geburtshilfe)  
Zoch, H.-D., Dr. med. (Kinderpsychologie und Psychosomatik)

**Ev. u. Johanniter Krankenanstalten Duisburg-Nord/Oberhausen GmbH,  
Fahrner Straße 135, 4100 Duisburg 11, Tel. (0203) 55591**

Bammel, E., Dr. med. (Innere Medizin)  
Beneicke, U., Dr. med. (Neurologie)  
Hans, O., Dr. med. (Chirurgie)  
Hansen, H.-H. (Chirurgie)  
Heinrich, K.-W. (Innere Medizin)  
Hutschenreiter, Prof. Dr. med. (Urologie)  
Janos, Z., Dr. med. (Neurochirurgie)  
Klein, M., Dr. med. (Augenheilkunde)  
Kremer, G., Dr. med. (Neurochirurgie)  
Nogaj, U., Dr. med. (Urologie)  
Pötschke, K. H., Dr. med. (Psychiatrie)  
Rausch, V., Dr. med. (Innere Medizin)  
Rofls, H. C., Dr. med. (Innere Medizin)  
Thiel, W., Dr. med. (Anästhesie)

**Marienhospital, 4000 Düsseldorf, Rochusstraße 2,  
Tel. (0211) 4400-1**

Antoniadis, A., Dr. med. (Augenheilkunde)  
Baetzner, P., Dr. med. (Innere Medizin)  
Brunzema, F., Dr. med. (Urologie)  
Derichs, R., Dr. med. (Innere Medizin)



Hayduk, K., Prof. Dr. med. (Innere Medizin)  
Kaltenbach, F.-J., Prof. Dr. med. (Gynäkologie und Geburtshilfe)  
Mackroth, H.-G., Dr. med. (Chirurgie)  
Mohr, St., Dr. med. (Neurologie)  
Schulz, H., Dr. med. (Gynäkologie)

**Kliniken St. Antonius gem. GmbH, Carnaper Straße 48, 5600 Wuppertal-2,  
Tel. (0202) 565329**

Adi, T., Dr. med. (Chirurgie)  
Albu, A., Dr. med. (Anästhesie)  
Basting, B., Dr. med. (Radiologie)  
Eckert, Dr. med. (Labormedizin)  
Frede, F., Dr. med. (Innere Medizin)  
Fues, Carl-Peter, Dr. med. (HNO)  
Füsgen, I., Dr. med. (Innere Medizin)  
Garcia, M., Dr. med. (Chirurgie)  
Hesslenberg, R., Dr. med. (Anästhesie)  
Hötter, G.-J., Dr. med. (Pulmologie)  
van der Hout, C., Dr. med. (Chirurgie)  
Jansen, G., Dr. med. (Anästhesie)  
Kapp, H., Dr. med. (Chirurgie)  
Mendling, W., Dr. med. (Gynäkologie)  
Meuser, W., Dr. med. (HNO)  
Nowchad, M., Dr. med. (Innere Medizin)  
Öhl, Siegfried, Priv.-Doz., Dr. med. (Innere Medizin)  
Schubert, Prof. Dr. med. (Pathologie)  
Stockhausen, H., Dr. med. (Gynäkologie)  
Ströbel, G., Dr. med. (Innere Med./Rheumatologie)  
Toader, Chr., Priv.-Doz. Dr. med. (Chirurgie)  
Treutler, H. J., Dr. med. (Radiologie)

**Krankenhaus St. Josef, Bergstraße 6–12,  
5600 Wuppertal-Elberfeld, Tel. (0202) 4851**

Ezgimen, L., Dr. med. (Anästhesiologie)  
Goymann, V., Prof. Dr. med. (Orthopädie)  
Heiderhoff, U., Dr. med. (Anästhesiologie)  
Lutterjohann, G., Dr. med. (Innere Medizin)  
Magdsick, G., Dr. med. (Radiologie)  
Oltean, M., Dr. med. (Gynäkologie)  
Philipp, J., Dr. med. (Innere Medizin)  
Riemer, R., Dr. med. (Orthopädie)  
Schwanitz, V., Dr. med. (Gynäkologie und Geburtshilfe)  
Ulatowski, L., Dr. med. (Chirurgie)

**Kliniken der Stadt Wuppertal,  
Ferdinand-Sauerbruch-Klinikum Elberfeld,  
Arrenberger Straße 20–56, 5600 Wuppertal 1  
Tel. (0202) 3941**

Haneke, E., Prof. Dr. med. (Dermatologie)  
Hein, D., Dr. med. (Innere Medizin)  
Höhler, Helene, Dr. med. (Innere Medizin)  
Jellinghaus, Gudrun, Dr. med. (Anästhesie)  
Kehyayan, S., Dr. med. (Anästhesie)  
Klasmeier, H., Ltd. Med. Dir. Dr. med. (Radiologie)  
Kußmann, J., Dr. med. (Chirurgie)  
Luis, W., Dr. med. (Pathologie)  
Peter, K. H., Dr. med. (Chirurgie)  
Schubert, G., Prof. Dr. med. (Pathologie)  
Stümper, Wilfriede, Ltd. Med. Dir. Dr. med. (Anästhesie)

**Evangel. Krankenhaus Düsseldorf, Kirchfeldstraße 40,  
Tel. 38001**

Bürkle, G., Dr. med. (Gynäkologie)  
Gerber, H., Dr. med. (Anästhesie)  
Heuer, S., Dr. med. (Innere Medizin)  
Hoffmanns, Ulrike (Anästhesie)  
Hornig, H., Dr. med. (Radiologie)  
Neumann, L., Dr. med. (Chirurgie)  
Paschke, K. L., Dr. med. (Radiologie)  
Rolzhoven, Dr. med. (Pädiatrie)  
Schwöbel, H. D., Dr. med. (Innere Medizin)  
Staffeldt, K., Prof. Dr. med. (Gynäkologie)  
Willing, W., Dr. med. (Chirurgie)

**Städtische Kliniken Neuss, Lukaskrankenhaus GmbH & Co.  
Kommanditgesellschaft, Preußenstraße 84,  
4040 Neuss, Tel. (021 01) 8741**

Biskup, L., Dr. med. (Pädiatrie)  
Boege, U., Dr. med. (Unfallchirurgie)  
Brucke, P., Dr. med. (Gynäkologie)  
Czygan, Prof. Dr. med. (Innere Medizin)  
Frentzen, Dr. med. (Unfallchirurgie)  
Halbig, W., Dr. med. (Urologie)  
Kluitmann, Dr. med. (Pädiatrie)  
Merx, Prof. Dr. med. (Innere Medizin)  
Nehse, Dr. med. (HNO)  
Schlaack, E., Dr. med. (Anästhesiologie)  
Schultz-Coulon, Prof. Dr. med. (HNO)  
Soboll, K.-U., Dr. med. (Anästhesiologie)

## **Kliniken der Landeshauptstadt Düsseldorf**

### **Krankenhaus Benrath, Urdenbacher Allee 83**

Haumann, Helmut, Dr. med. (Chirurgie)  
Küppers, Hermann, Dr. med. (Innere Medizin)  
Theiss, Wolfgang, Dr. med. (Innere Medizin)

### **Krankenhaus Gerresheim, 4000 Düsseldorf, Gräulingerstraße 120, Tel. 28001**

Audretsch, Werner, Dr. med. (Gynäkologie)  
Beckmann, Werner, Dr. med. (Chirurgie)  
Kober, Rüdiger, Dr. med. (Innere Medizin)  
Lennartz, Karl-Josef, Prof. Dr. med. (Pathologie)  
Lülsdorf, Hans-Georg, Dr. med. (Kinderheilkunde)  
Ruppert, Christian, Dr. med. (Innere Medizin)

### **St. Johannes-Hospital, An der Abtei 7–11, 4100 Duisburg 11, Tel. 0203/5551-1**

Drüge, H., Dr. med. (Anästhesiologie)  
Gödde, St., Prof. Dr. med. (Urologie)  
Haneke, C., Dr. med. (Pädiatrie)  
Holländer, H. J., Prof. Dr. med. (Gynäkologie)  
Mohr, Dr. med. (Radiologie)  
Müller-Wiefel, H., Prof. Dr. med. (Chirurgie)  
Neumann, G., Prof. Dr. med. (Innere Medizin)  
Schmidt, H. D., Prof. Dr. med. (Chirurgie)

### **Evangelisches Krankenhaus, Teinerstraße 62, 4330 Mülheim/Ruhr, Tel. (0208) 3091**

Balzer, K., Dr. med. (Chirurgie)  
Deeb, A., Dr. med. (Gynäkologie)  
Heissen, E., Dr. med. (Radiologie und Nuklearmedizin)  
Leube, J., Dr. med. (Gynäkologie)  
Müller, C., Dr. med. (Anästhesiologie)  
Mohr, K. J., Dr. med. (Röntgenologie)  
Reinecke, H.-W., Dr. med. (Innere Medizin)  
Schahriari, Sch., Dr. med. (Anästhesie)

### **Evangelisches Krankenhaus Bethesda zu Duisburg gem. GmbH, Heerstraße 219, 4100 Duisburg 1, Tel. (0203) 60081**

Birk, W., Dr. med. (Nuklearmedizin)  
Engels, J., Dr. med. (Radiologie)  
Graf, R., Dr. med. (Innere Medizin)  
Horst, M., Prof. Dr. med. (Orthopädie)

Kurpreusch, K., Dr. med. (Chirurgie)  
Künstler, H. O., Dr. med. (Pathologie und Path. Anatomie)  
Martin, I. (Anästhesie)  
Rachner, E., Dr. med. (Innere Medizin)  
Rink, E., Dr. med. (Anästhesiologie)  
Stier, W., Dr. med. (Innere Medizin)

**Kliniken der Stadt Wuppertal, Klinikum Barmen,  
Heussnerstraße 40, 5600 Wuppertal 2, Tel. (0202) 566820**

Blum, Dr. med. (Innere Medizin)  
Breucking, Dr. med. (Anästhesiologie)  
Cramer, B., PD, Dr. med. (Radiologie)  
Dimou, Ch., Dr. med. (Chirurgie)  
Gerke, Prof. Dr. med. (Augenheilkunde)  
Hennen, Dr. med. (Neurol.-Psychiatrie)  
Jörg, J., Prof. Dr. med. (Neurologie-Psychiatrie)  
Khosravie, B., Dr. med. (Chirurgie)  
Kleeschulte, E., Dr. med. (HNO)  
Lange, G., Prof. Dr. med. (HNO)  
Lazica, M., Dr. med. (Urologie)  
Moncada, J., Dr. med. (Urologie)  
Onken, M., Dr. med. (Kinderheilkunde)  
Reilich, H., Dr. med. (Chirurgie)  
Runge, K., Dr. med. (Kinderheilkunde)  
Siebers, G., Dr. med. (Nuklearmedizin)  
Sippel, Dr. med. (Innere Medizin)  
Schnippering, H. G., Oberrat (Physik der Nuklearmedizin)  
Zipse, Dr. med. (Innere Medizin)

# Institute und Kliniken

## Klinischer Vorstand

Univ.-Prof. Dr. Georg Strohmeier (Ärztlicher Direktor), F. 3 11-7569 und 7027,  
Univ.-Prof. Dr. Wolfgang Bircks (Stellv. Ärztlicher Direktor), F. 3 11-8331,  
Univ.-Prof. Dr. Wolfgang Staib, F. 3 11-2724,  
Univ.-Prof. Dr. Dr. Peter Pfitzer (Dekan der Medizinischen Fakultät), F. 3 11-2242,  
Ltd. Regierungsdirektor Klaus Glasow, Dipl.-Volkswirt  
(Verwaltungsdirektor), F. 3 11-71 00,  
Reg.-Ang. Irmgard Blunk, Oberschwester (Ltd. Pflegekraft), F. 3 11-71 07,

## Zentrale Einrichtung der Medizinischen Einrichtungen Tierversuchsanlage (Gebäude 22.22; 22.04)

Leiter: Akademischer Direktor Dr. Hans-Joachim Bieniek  
Sekretariat: Frau K. Montag, F. 3 11-4400 und 4402  
Wiss. Ang.: Dr. Verena Greiner-Merkel, Dr. Bärbel Peter, Dr. Christl Remmers,  
M. Sager, Tierarzt, Dr. Annemarie Treiber

## Zentrum für Anatomie und Hirnforschung Anatomisches Institut (Gebäude 22.03)

Geschäftsf. Direktor: Univ.-Prof. Dr. Adolf Hopf  
Akad. Direktor: Dr. Hermann Fessel, F. 3 11-2703  
Sekretariat für Angelegenheiten des Gesamtinstitutes: Frau Stichner, F. 3 11-26 15

### Abteilung für Neuroanatomie

Geschäftsf. Leiter: N. N.  
Sekretariat: Frau Königshausen, Frau Berg, F. 3 11-2753  
Univ.-Prof. Dr. Jürgen Mai, F. 3 11-2763  
Univ.-Prof. Gerd Novotny, Ph.D./Univ. London, F. 3 11-2642  
Akad. Oberrat: Dr. Hans Schade, F. 3 11-2999  
Wiss. Ang.: Dr. Wolfgang Kern, Dr. Simone Backhauf, Dr. Christofer Hartz, Dr. Ulrich  
Longerich (DFG)

### Abteilung für Morphologische Endokrinologie und Histochemie

Geschäftsf. Leiter: Univ.-Prof. Dr. Hans-Georg Hartwig, F. 3 11-2681  
Sekretariat: Frau Klehmet, Frau Passia, F. 3 11-2686  
Prof. em. Dr. H.-G. Goslar, F. 3 11-2809  
Akad. Oberräte: Priv.-Doz. Dr. Dieter Passia, Dr. Paris Schmidt-Grigoriadis  
Wiss. Ang.: Priv.-Doz. Dr. Syed G. Haider, Dr. Kristina Rascher  
Gastwissenschaftler: Prof. Dr. Dr. Horst Hettwer

### Abteilung für Histologie und Embryologie

Geschäftsf. Leiter: Univ.-Prof. Dr. Karlheinz A. Rosenbauer  
Sekretariat: Frau Schwalenberg, F. 3 11-2657  
Wiss. Ang.: Frau Dr. Dr. Cornelia Campean, Dr. Dr. Nicolae Campean,  
Frau Dr. Staneva

### **Abteilung für Topographische Anatomie und Biomechanik**

Geschäftsf. Leiter: Univ.-Prof. Dr. Gottfried Arnold

Sekretariat: Frau Eichelhardt, F. 311-2706

Wiss. Ang.: Harald Clahsen, F. 311-2700, Klaus Zanger, F. 311-2704,  
Gerhard Schwinger, F. 311-2719 und 2698

### **C. u. O. Vogt-Institut für Hirnforschung** (Gebäude 22.03)

Geschäftsf. Leiter: Univ.-Prof. Dr. Adolf Hopf, F. 311-2777

Sekretariat: Frau Loesch, F. 311-2777 und 2336

Univ.-Prof. Dr. Günther Palm, F. 311-2776

Akad. Oberrat: Dr. Karl Dross, F. 311-2727

Hochschulassistent: Dr. Ulrich Sprick, F. 311-2622

Wiss. Ang.: Marion Eckmiller, Ph.D./Univ. of California, Armin Walter

### **Zentrum für Physiologie und Klinische Physiologie** **Physiologisches Institut** (Gebäude 22.03)

Geschäftsf. Direktor: Univ.-Prof. Dr. Jürgen Schrader

#### **Abteilung für Herz- und Kreislaufphysiologie**

Geschäftsf. Leiter: Univ.-Prof. Dr. Jürgen Schrader, F. 311-2670

Sekretariat: Frau Elke Heise, F. 311-2672

Univ.-Prof. Dr. V. Thämer, F. 311-2654, Univ.-Prof. Dr. Dr. H. M. Piper, F. 311-2651

Wiss. Ang.: Dr. A. Deussen, M. Hartmann, A. Honcia, Dr. M. Kelm,  
Dr. rer. nat. J. D. Schipke, Dr. B. Siegmund, Dr. rer. nat. R. Spahr

Gastwissenschaftler: Priv.-Doz. Dr. G. Heusch

#### **Abteilung für Neuro- und Sinnesphysiologie**

Geschäftsf. Leiter: Univ.-Prof. Dr. Joachim Haase, F. 311-2687

Sekretariat: Frau Gisela Voos, F. 311-2687

Univ.-Prof. Dr. Horst Scheibner

(F. 311-2695), Univ.-Prof. Dr. Hans-Georg Ross (F. 311-2692)

Akad. Rat: Priv.-Doz. Dr. Sinclair Cleveland, F. 311-2689

Wiss. Ang.: Dipl.-Phys. Elmar Wolf, Dr. M. A. Pak, Dr. Michael Thewissen

#### **Abteilung für Klinische Physiologie**

Geschäftsf. Leiter: Univ.-Prof. Dr. Raimund Kaufmann, F. 311-2762

Sekretariat: Frau Nina Bühring, F. 311-2762

Univ.-Prof. Dr. Jörg Moser (F. 311-2608), Univ.-Prof. Dr. med. Rainer Bayer,  
F. 311-2760

Wiss.-Ang.: Dipl.-Ing. Franz Bartos, Dr. H. Lemoine, F. 311-2643

Dr. rer. nat. H. Schnatz, F. 311-2752

Gastwissenschaftler: Priv.-Doz. Dr. R. Mannhold, F. 311-2759, Dr. med. H.-J.  
Schwarzmaier, F. 311-2801

## **Zentrum für Physiologische Chemie und Klinische Biochemie Institut für Physiologische Chemie**

Geschäftsf. Direktor: Univ.-Prof. Dr. Helmut Sies

### **Abteilung für Physiologische Chemie I**

Geschäftsf. Leiter: Univ.-Prof. Dr. Helmut Sies

Sekretariat: Frau Monika Rech, N. N., F. 311-2707

Univ.-Prof. Dr. Hans Kröner (F. 311-2833)

Akad. Oberrat: Dr. Gunter Wagner (F. 311-2716)

Wiss. Ass.: Dr. Akerboom (F. 311-2723), Dr. de Groot (F. 311-2836),

Frau Prof. Dr. Soboll (F. 311-2715), Dipl.-Biol. Hußnätter, Dipl.-Chem. Klöne,  
Di Mascio

### **Abteilung für Physiologische Chemie II**

Geschäftsf. Leiter: Univ.-Prof. Dr. Wolfgang Staib

Sekretariat: Frau Margit Schlitt, F. 311-2724/2726

Akad. Rat: Dr. Uwe Matthiesen, F. 311-2728, Priv.-Doz. Dr. Martin Schwenen,  
F. 311-2732/2730

Wiss. Ass.: Dr. Förster, Priv.-Doz. Dr. Kühn-Velten, Priv.-Doz. Dr. Schadewaldt,  
Dr. Radeck

### **Abteilung für Onkologische Chemie:**

Leiter: Univ.-Prof. Dr. Hans Bojar, F. 311-4312

Sekretariat: Frau M. Malunat, F. 311-4322, -4302

Wiss. Ass.: Dipl.-Biol. R. Krieg, Dr. med. Dipl.-Biol. I. Pütz, F. 311-4356, Dipl.-Biol.  
C. Sieger

## **Zentrum für Medizinische Psychologie und Soziologie sowie Medizinische Statistik und Biomathematik**

Geschäftsf. Direktor: Univ.-Prof. Dr. Hans Joachim Steingrüber

### **Institut für Medizinische Psychologie (Gebäude 23.02)**

Geschäftsf. Leiter: Univ.-Prof. Dr. Hans-Joachim Steingrüber

Sekretariat: Frau Uehlecke, F. 311-3014

Wiss. Ass.: Priv.-Doz. Dr. Wolfgang Klosterhalfen,

Dr. Sibylle Klosterhalfen, Dr. Cathrin Pflugmacher, Dipl.-Psych. U. Stockhorst

### **Institut für Medizinische Soziologie (Gebäude 23.02)**

Geschäftsf. Leiter: Univ.-Prof. Dr. Christian von Ferber, F. 311-4360

Sekretariat: Hannelore Schlüter, F. 311-4492

Wiss. Ang.: Priv.-Doz. Dr. Wolfgang Slesina, F. 311-4361

### **Institut für Medizinische Statistik und Biomathematik (Gebäude 23.02)**

Geschäftsführender Leiter: N. N., F. 311-3200

Sekretariat: Frau Scheuten, F. 311-3034

Wiss. Ass.: Dr. Liselotte von Ferber (F. 311-4362), Dipl.-Math. B. Ehle (F. 311-3037),  
N. N. (F. 311-3035)

## Zentrum für Pharmakologie und Toxikologie

Geschäftsf. Direktor: Univ.-Prof. Dr. Friedrich Karl Ohnesorge (F. 311-3022)

### Institut für Pharmakologie (Gebäude 22.21)

Leiter: Univ.-Prof. Dr. Karsten Schrör

Sekretariat: Frau Erika Lohmann, F. 311-2500/2501

Prof. em. Dr. Kurt Greeff, F. 311-4776

Annahme: W. Donsbach, F. 311-2519

Univ.-Prof. Dr. Klaus Wirth (F. 311-2508), Univ.-Prof. Dr. Eike-A. Noack (F. 311-2511)

Univ.-Prof. Dr. Dr. U. Borchard, F. 311-2509

Akad. Oberrat: Dipl.-Chem. Hans Strobach, F. 311-2513

Akad. Rat: Dipl.-Math. Dr. D. Hafner, F. 311-2449

Wiss. Ang.: Dr. F. Berger, Dr. T. Hohlfeld, Dr. L. Michaelis, Dr. J. Mollenhauer,  
Dr. H. Schröder

### Institut für Toxikologie (Gebäude 22.21)

Leiter: Univ.-Prof. Dr. Friedrich Karl Ohnesorge

Sekretariat: Frau B. Stark, F. 311-3022

Akad. Oberrat: Dr. rer. nat. Helmut Menzel

Wiss. Ang.: Dr. med. Michael Wilhelm, Dr. rer. nat. Q. Tran-Thi, Dr. rer. nat. L. Müller,  
Dr. D. Jäger

## Zentrum für Pathologie und Biophysik Pathologisches Institut

Geschäftsf. Direktor: Univ.-Prof. Dr. Waldemar Hort

### Abteilung für Pathologie (Gebäude 14.79)

Leiter: Univ.-Prof. Dr. Waldemar Hort

Sekretariat: Frau Carl-Knüfer, F. 311-8339/8340

Oberärzte: Univ.-Prof. Dr. Franz Borchard, F. 311-8341, Univ.-Prof. Dr. Hartmut Frenzel, F. 311-8348

Wiss. Ass. u. Wiss. Ang.: Fr. Priv.-Doz. Dr. A. Schmitt-Gräff (F. 311-8608).

Dr. K.-F. Bürrig, Dr. B. Lohe, Fr. Dr. Chr. Hagen, Fr. Dr. B. Rettig, R. Renschler,  
Dr. K. Kamino, Fr. Dr. P. Reinecke, H. Roth, Dr. W. Strunk, S. Keller, Dr. P. Dost

### Abteilung für Neuropathologie (Gebäude 14.79)

Leiter: Univ.-Prof. Dr. Wolfgang Wechsler, F. 311-8660

Sekretariat: Frau E. Walter und Frau I. Zarnitz, F. 311-8660/61

Hochschuldozent: Priv.-Doz. Dr. Ralf Schober (F. 311-8662)

Wiss. Ang.: Dr. med. U. Brinck (F. 311-8663), Dr. med.

E. Neuen-Jacob (F. 311-8653), Dr. med. R. Prior, Dr. med. G. Reifenberger  
(F. 311-8652), Dr. med. J. Winkler (F. 311-8652), Dr. med. G. Samodelov

Gastwissenschaftler: Dr. N. John, Dr. Stark, Dr. N. Inoue

### Abteilung für Cytopathologie (Gebäude 14.81)

Leiter: Univ.-Prof. Dr. Dr. P. Pfitzer, F. 311-8346/2524

Sekretariat: Frau M. Radczun, Shittu und Dellwig, F. 311-2521

Wiss. Ang.: Rotationsassistent aus Abt. Pathologie, Dr. K. Wehle



**Institut für Biophysik und Elektronenmikroskopie (Gebäude 14.80)**

Komm. geschäftsf. Leiterin: Priv.-Doz. Dr. Kolb-Bachofen

Sekretariat: Frau Ingeburg Werner, F. 311-2531

Akad. Oberrat: Dr. rer. nat. Max Hahn, Dipl.-Phys. (F. 311-2533)

Wiss. Ass.: Priv.-Doz. Dr. rer. nat. Victoria Kolb-Bachofen

Wiss. Ang.: Dr. rer. nat. Grazyna Kempka

**Zentrum für Ökologische Medizin**

Geschäftsf. Direktor: Univ.-Prof. Dr. Jansen

**Institut für Hygiene, Gurlittstraße 53, Auf'm Hennekamp 50, F. 33890**

Leiter: Univ.-Prof. Dr. Hans-Werner Schlipköter, F. 3389224

Sekretariat: Frau Christel Peterhofer, F. 3389228

Akad. Rat: Frau Priv.-Doz. Dr. med. habil. Helga Idel

HschAss.: Frau Dr. med. Petra Jansen-Rosseck

Wiss. Ang.: Frau Priv.-Doz. Dr. med. Brigitte Baginski, Dr. med. Norbert Pitz, Frau Dr. rer. nat. Mag. biol. Renate Stiller-Winkler, Axel Böttger, Arzt, Dipl.-Met., Dr. med. Dietmar Haake, Wolfgang Hell, Arzt

**Institut für Rechtsmedizin (Gebäude 14.84)**

Leiter: Univ.-Prof. Dr. Wolfgang Bonte

Sekretariat: Frau Gabriela Gold, F. 311-2385 und 2361

Oberärzte: Univ.-Prof. Dr. Herbert Reh, Univ.-Prof. Dr. Jürgen Barz

Leiter des toxikol.-chem. Laboratoriums Akad. Oberrat Dipl.-Chem. Dr. Hans J. Wulff

Akad. Oberrat: Dr. Klaus Haarhoff

Wiss. Ass.: Priv.-Doz. Dr. Thomas Daldrup, Arzt Peter Freudenstein, Dipl.-Chem. Dr. Constanze Heller, Dr. Wolfgang Huckenbeck, Dr. Bernhard Jacob, Dr. Peter Schmidt

**Institut für Arbeitsmedizin (Gebäude 23.11/12, Ebene 00)**

Leiter: Univ.-Prof. Dr. Dr. Gerd Jansen (in Personalunion: Staatlicher Gewerbearzt in Nordrhein, Ltd. Gewerbedirektor, Düsseldorf, Gurlittstraße 55)

Sekretariat: Frau Joncic, F. 311-4721, Frau Klingenburg, F. 3103134/135, (Gurlittstraße 55)

Oberärzte: Frau Dr. S. Schwarze (Bereich Arbeitsmedizin), F. 311-4997, Priv.-Doz. Dr. Barbara Griefahn (Bereich Sozialmedizin), F. 311-4717

Wiss. Ass. Dipl.-Phys. F. Gono (F. 311-4994), Dr. med. R. Hoppe (F. 311-4998), Dipl.-Math. P. Mehnert (F. 311-4832), Dipl.-Soz. Frau B. Splittgerber (F. 311-4723), Frau J. Stahl, Ärztin (F. 311-4998), Dipl.-Stat. Frau M. Kreuzer (F. 311-4993)

**Institut für Humangenetik und Anthropologie (Gebäude 23.12, Ebene 03)**

Leiter: Univ.-Prof. Dr. Gunter Röhrborn, F. 311-2350

Sekretariat: Frau Merl, F. 311-2350, Frau Schleuter, F. 311-3960

Univ.-Prof. Dr. F. Majewski, F. 311-4346, 2354

Akad. Oberrat: Dr. Hans-Georg Scheil, F. 311-2351

Wiss. Ass. u. Wiss. Ang.: Dr. Hans-Jürgen Gebauer (F. 311-2352), Dr. Timm Goecke (F. 311-3963), Frau Dipl.-Agr. J. Jenderny (F. 311-2356), Frau Dr. Elisabeth Schröder (F. 311-2357)

## Zentrum für Innere Medizin und Neurologie

Geschäftsf. Direktor: Univ.-Prof. Dr. H.-J. Freund

## Medizinische Klinik und Poliklinik

### Abteilung für Hämatologie, Onkologie und klinische Immunologie

Leiter: Univ.-Prof. Dr. Wolfgang Schneider

Sekretariat: Frau Heike Thulmann, F. 311-7720/7721

Oberärzte: Univ.-Prof. Dr. Rüdiger Eberhard Scharf, Priv.-Doz. Dr. Martin Winkelmann, Dr. Carlo Aul

Wiss. Ass.: Dr. Arning, Dr. Burk, Dr. Burstedde, Dr. Derigs, Dr. Gattermann, Dr. Glück, Frau Dr. Günther, Dr. Hagmann, Dr. A. Heyll, Dr. U. Heyll, Dr. Runde, Dr. Stucke, Dr. Thomas, Dr. Tsamaloukas, Dr. Wehmeier, Dr. Wolf

### Abteilung für Kardiologie, Pneumologie und Angiologie

Leiter: Univ.-Prof. Dr. B. E. Strauer

Sekretariat: Frau Schaar, F. 311-8801

Oberärzte: Univ.-Prof. Dr. Benno Lösse, Univ.-Prof. Dr. Joachim Jehle, Priv.-Doz. Dr. W. Motz, Univ.-Prof. Dr. Heinrich Worth

Angiologische Ambulanz: Prof. Dr. Manfred Köhler

Wiss. Ass.: Dr. Block, Dr. M. Borst, Dr. Breuer, Dr. Eisenlohr, Dr. M. Heintzen, Dr. Horstkotte, Dr. Hüttemann, Dr. Johns, Dr. Krahwinkel, Frau Dr. Lamp, Dr. B. Lauer, Dr. Leschke, Dr. Niehues, Frau Dr. Niermann, Frau Dr. Rosanowski, Frau Dr. S. Scheler, Dr. Schmitz, Dr. Schwammenthal, Dr. Schwartzkopf, Dr. Schwimmbeck, Dr. Ulbricht, Dr. Vester, Dr. M. Vogt, Dr. Wieczorek

### Abteilung für Endokrinologie und Rheumatologie

Komm. Leiter: Univ.-Prof. Dr. Henning Zeidler

Sekretariat: Frau Kölgen, F. 311-7810

Oberärzte: Univ.-Prof. Dr. Franz-Adolf Horster, Univ.-Prof. Dr. Dr. Elmar Keck, Priv.-Doz. Dr. Lakomek, Univ.-Prof. Dr. Henning Zeidler, Akad. Oberrätin: Dr. Gisela Bremer

Wiss. Ass.: Dr. Degner, Dr. Frank, Dr. Frehoff, Priv.-Doz. Dr. Grussendorf, Dr. Hülsemann, Dr. Juli, Dr. Kalla, Dr. Ridderskamp, Dr. Specker, Dr. Schlaghecke, Dr. Wollenhaupt

### Abteilung für Gastroenterologie

Leiter: Univ.-Prof. Dr. Georg Strohmeyer

Sekretariat: Frau B. Herrmann, F. 311-7569

Oberärzte: Univ.-Prof. Dr. Friedrich Wilhelm Berges, Priv.-Doz. Dr. J. Erckenbrecht, Doz. Dr. Klaus-Jürgen Hengels, Priv.-Doz. Dr. W. Stremmel

Wiss. Ass.: Dr. Cooreman, Dr. Elsing, Dr. Enck, Dr. Frieling, Dr. Gellert, Dr. M. Karas, Dr. Kreuzpaintner, Dr. Kümmerling, Frau Dr. Lenzen, Dr. Lübke, Dr. Lüthen, Dr. Niederau, Dr. Ontyd, Dr. Petrides, Dr. Piontek, Dr. Porschen, Dr. Purrmann, Frau Dr. Schumacher, Dr. Zuleger

### **Abteilung für Ernährung und Stoffwechsel**

Komm. Leiter: Univ.-Prof. Dr. Michael Berger

Sekretariat: Frau Richter-Pauen, F. 311-7812, -7813

Oberarzt: Priv.-Doz. Dr. Achim Starke

Wiss. Ass.: Priv.-Doz. Dr. Chantelau, Dr. Deparade, Dr. Grüsser, Dipl.-Ing. Heine-  
mann, Dr. Jörgens, Dr. R. Kimmerle, Dr. oec.-troph. Kronsbein, Dr. Mühlhauser, Dr.  
Richter, Dr. Sawicki, Dr. Spraul, Dipl.-Päd. V. Scholz, Frau Priv.-Doz. Dr. G. Sonnen-  
berg, Dipl.-Oeco-Troph. A. Venhaus, Dr. Weimer, Dr. Weske, Dr. Weiss, Dr.  
G. Mauricio (Gastarzt DAAD), Dr. T. Baba (Gastarzt, Humboldt Ges.), Dr. Ma-Xue-Yi  
(WHO-Stipendiatin)

### **Abteilung für Nephrologie**

Leiter: Univ.-Prof. Dr. Bernd Grabensee

Sekretariat: Frau M. Benning, F. 311-7726

Oberärzte: Frau Dr. J. Passlick, Dr. B. Kutkuhn, Priv.-Doz. Dr. F. W. Kemmer

Wiss. Ass.: Dr. D. Bach, Dr. H. Chlebowski, Dr. B. Hartmann, Dr. P. Heering,  
Dr. F. P. Heinzler, Frau Dr. K. Ivens, Dr. J. Plum, Dr. R. Trapp, Dr. A. Westhoff

## **Neurologische Klinik (MNR-Klinik)**

Leiter: Univ.-Prof. Dr. Hans-Joachim Freund

Sekretariat: Frau Ch. Kalter, F. 311-7880

Oberärzte: Dr. A. Aulich (Neuroradiologie), Univ.-Prof. Dr. M. Hennerici, Univ.-Prof.  
Dr. K. Toyka, Dr. K. H. Reiners, Prof. R. Benecke

Wiss. Ass.: Fr. Dr. G. Arendt, Dr. H.-P. Hartung, Dr. H. Hefter, Dr. K. Heiningner, Dr. F.  
Heidenreich, Dr. Klemm, Dr. F. Kunesch, Dr. M. Mull, Dr. Platzek, Dr. W. Rautenberg,  
Dr. A. Schwartz, Dr. R. Seitz, Dr. W. Steinke, Dr. H. Steinmetz, Dr. O. Witte

## **Zentrum für Operative Medizin I (Gebäude 12.41)**

### **Chirurgische Klinik und Poliklinik**

Geschäftsf. Direktor: Univ.-Prof. Dr. H. D. Röher

Büro des Geschäftsführenden Direktors: Frau Kuznicki, F. 311-7370

### **Abteilung für Allgemeine und Unfallchirurgie**

Leiter: Univ.-Prof. Dr. Hans-Dietrich Röher

Sekretariat: Frau König, F. 311-7350/51

Prof.: Univ.-Prof. Dr. Klaus-Peter Thon

Akad. Oberärztin: Dr. Christine Münchhoff

Oberärzte: Univ.-Prof. Dr. Heinz Becker, Dr. Ernst Derra, Priv.-Doz. Dr. Peter Goretzki,  
Priv.-Doz. Dr. Rudolf Hesterberg, Priv.-Doz. Dr. Eishow Katoh, Priv.-Doz. Alfred  
Kaschner

### **Abteilung für Gefäßchirurgie und Nierentransplantation**

Leiter: Univ.-Prof. Dr. Wilhelm Sandmann

Sekretariat: Frau Steinig, F. 311-7090/91

Oberärzte: Dr. Klaus Grabitz, Priv.-Doz. Dr. Rainer Jaeschock, Univ.-Prof. Dr. Horst-  
Wilhelm Kniemeyer

### **Abteilung für Kinderchirurgie**

Leiter: N. N.

Sekretariat: Frau Dick, F. 311-7480

Oberarzt: Dr. Björn Willberg

### **Abteilung für Thorax- und kardiovaskuläre Chirurgie**

Leiter: Univ.-Prof. Dr. Wolfgang Bircks

Sekretariat: Frau Bardey, F. 311-83 31/8332

Prof.: Univ.-Prof. Dr. Hagen Dietrich Schulte, Univ.-Prof. Dr. Jörg Ostermeyer

Akad. Rätin: Dr. Hildegard Gramsch-Zabel

Oberärzte: N. N., Prof. Dr. Arno Krian, Dr. Hermann Sons, Dr. Joachim Winter

Wiss. Mitarbeiter der Chirurgischen Klinik:

Michiel v. Betsbrugge, Dr. Christian Döring, Dr. Cornelia Dotzenrath, Youssef Diab, Hermann Josef Dickau, Ahn Dung Duong, Dr. Susanne Epperlein, Dr. Nikolaos Evangelopoulos, Dr. Bernd Fastabend, Michael Frenken, Frau Dr. Andrea Frilling, Dr. Reiner Geisbüsch, Dr. Johann Gomez, Wilhelm Groß-Weege, Frau Dr. Regina Haberland, Dr. Joachim Heise, Michael Imhof, Young Hak Kim, Dr. Michael Klein, Nicolaus Körholz, Dr. Ralf Kolvenbach, Bernhard Korbmacher, Dr. Matthias Kraemer, Johannes Kroll, Dr. Gunda Leschber, Volkmar Möbus, Margit Protze, Dr. Jürgen Raunest, Dr. Ansgar Röhrborn, Wilhelm-Ulrich Schmidt, Dr. Hans-Hubert Schmitt, Dr. Norbert Schmitz, Dr. Friedrich Wilhelm Schütter, Brigitte Seidel, Ognjen Simic, Dr. Dietmar Simon, Dr. Hartmut Stölzing, Dr. Giovanni Torsello, Dr. Manfred Varney, Dr. Patrick Verreet, Dr. Nikolaus Vukmirovic, Dr. Thomas Zoedler

### **Institut für Experimentelle Chirurgie (Gebäude 23.12)**

Geschäftsf. Leiter: Univ.-Prof. Dr. Gunther Arnold, F. 311-3539

Sekretariat: Frau R. Buchholz, F. 311-3538

Wiss. Mitarbeiter: Dirk Stolber, F. 311-2846, Dr. Achim Wolmershäuser, F. 311-2846, Fr. Dr. Kang-Mei Zhang, F. 311-3449

## **Zentrum für Kinderheilkunde**

### **Kinderklinik (Gebäude 14.76 und 11.85)**

Geschäftsf. Direktor: Univ.-Prof. Dr. Eberhard Schmidt

### **Abteilung für Allgemeine Pädiatrie, Neurologie und Pneumologie**

Leiter: Univ.-Prof. Dr. Hans-Gerd Lenard

Sekretariat: Frau Gebert, F. 311-7640/41

Oberarzt: Univ.-Prof. Dr. Dietrich Reinhardt

### **Abteilung für Allgemeine Pädiatrie, Neonatologie und Gastroenterologie**

Leiter: Univ.-Prof. Dr. Eberhard Schmidt

Sekretariat: N. N., F. 311-7642

Oberarzt: Univ.-Prof. Dr. Wahn

### **Abteilung für Allgemeine Pädiatrie, Stoffwechselerkrankungen, Ernährung und Nephrologie**

Leiter: N. N.

Sekretariat: Frau Gerhardt, F. 3 11-7695

Oberarzt: Univ.-Prof. Dr. Udo Wendel

Pädiatrische Forschung: Frau Prof. Dr. Ingrid Lombeck

### **Abteilung für Kinderkardiologie**

Leiter: Univ.-Prof. Dr. Maurice Bourgeois

Oberärzte: Priv.-Doz. Dr. Hans-Heiner Kramer, Akad. Oberrätin Frau Dr. Lore Neßler

Sekretariat: N. N., Tel.: 7688 (8.00—12.00 Uhr)

### **Abteilung für päd. Hämatologie und Onkologie**

Leiter: Univ.-Prof. Dr. Ulrich Göbel

Sekretariat: Frau Schuller, F. 3 11-7680

Oberarzt: Univ.-Prof. Dr. Herbert Jürgens

Oberarzt: Dr. Stefan Burdach

### **Gemeinsame Einrichtungen:**

Intensivstation (Univ.-Prof. Dr. Hans-Gerd Lenard)

Akad. Direktor: Prof. Dr. Peter Lemburg

Oberärztin: Akad. Oberrätin Frau Dr. Ingeborg Sprock

Ambulanz (Univ.-Prof. Dr. Hans-Gerd Lenard)

Psychologie (Univ.-Prof. Dr. Hans-Gerd Lenard)

Wissenschaftliche Assistenten der Kinderklinik:

Dr. Elisabeth Authmann, Dipl.-Psych. Dr. Dieter Awiszus, Antje Ballauff, Dr. Christiane Böckmann, Renate Bredahl, Dr. Stefan Burdach, Dr. Gabriele Calaminus, Dr. Winfried Engl, Dr. Obi Patrick Enechukwu, Dr. Doris Frosch, Alexandra Gräbel, Dr. Michael Griese, Dr. Arved Haas, Michael Hauch, Dr. Andreas Heusch, Dr. Karen Hensen, Dr. Peter Herzig, Dr. Friedemann Hornschuh, Dr. Hans Jürgen Kolb, Dr. Berthold Koletzko, Dr. Rüdiger v. Kries, Dr. Otto Nils Krogmann, Dr. Maurice Laryea, Johannes Ludwig, Kristina Müller, Dr. Birgit Notholt-Heerich, Wenzel Nürnberger, Annette Pfeil, Sabine Preis, Dr. Spyros Rammos, Dr. Peter Raupp, Dr. Matthias Reckmann, Dr. Kati Rink-Wendel, Dr. Horst Schroten, Annette Schuler, Dr. Antje Schuster, Dr. Dorothee Schwamborn, Dr. Andreas Seidler, Dr. Hans Stannigel, Dr. Ute Steindor, Dipl.-Psych. Dr. Ulrike Sterzel, Menen Tafesse, Dr. Jan Wieland, Angelika Wohlert, Johannes Wolf

## **Zentrum für Zahn-, Mund- und Kieferheilkunde**

**Westdeutsche Kieferklinik** (Gebäude 18.73 und 18.21)

Geschäftsf. Direktor: Univ.-Prof. Dr. Manfred Straßburg

### **Abteilung für zahnärztliche Chirurgie und Aufnahme**

Leiter: Univ.-Prof. Dr. Manfred Straßburg

Sekretariat: Frau Tho Al Ghina, F. 3 11-81 40

Klinik-Sekretariat: Frau Lausberg, F. 3 11-81 53

Oberarzt: Dr. Peter Rechmann

Wiss. Ang.: ZA Steffen Kreis, ZA Bernd Müller, Dr. Ursula Röttger, Dr. Stefan Stamer, ZA Jürgen Theiss, ZA Michael Trüpel, ZA Thomas Wöfling

### **Abteilung für Parodontologie**

Leiter: Univ.-Prof. Dr. Armin Herforth

Sekretariat: Frau Siahaan, F. 3 11-81 62

Wiss. Ang.: ZÄ Kleinert, Dr. H. G. Sentis

### **Abteilung für Zahnerhaltung und Präventive Zahnheilkunde**

Leiter: Univ.-Prof. Dr. Franz Schübel

Sekretariat: Frau Huß, F. 3 11-81 44/78 75

Oberarzt: Dr. Frank Müller, F. 3 11-82 63

Wiss. Ang.: ZÄ Sabine Andrae, ZÄ Christine Brieden, ZA Rudolf Hauser, Dr. Bettina Kalliri, ZA Axel Koenigsbeck, ZA Gerd Schreiner, ZÄ Angela Spies

### **Abteilung für Zahnärztliche Prothetik**

Leiter: N. N.

Sekretariat: Frau Schneider, F. 3 11-81 42

Oberarzt: Dr. G. Nolten

Kliniksekretariat: Herr D. Tillmanns, F. 3 11-81 53

Wiss. Ang.: Dr. A. Aguirre Reid, Dr. D. Hartmann, Dr. Dr. K. H. M. Heuser, Dr. (R) A. Koch, Dr. B. Krug

### **Abteilung für Kieferorthopädie**

Leiter: Univ.-Prof. Dr. Walter Weise

Sekretariat: Frau Klopffholz, Fräulein Kaulen, F. 3 11-82 85

Oberarzt: Dr. Theresia Londa

Wiss. Ass.: Dr. Birgit Ammeling, Dr. Gudrun Böhm, Dr. Margareta-Maria Köster, Dr. Maria Kremens, Dr. Ursula Virmich

### **Abteilung für Vorklinische Zahnmedizin und Defektprothetik**

(Geb. 23.02, Ebene 00)

Leiter: N. N.

Sekretariat: Frau Zikatsch, F. 3 11-43 92

Reg.-Angestellte: Frau Bänsch, F. 3 11-43 93

Oberarzt: N. N.

Wiss. Ang.: ZA N. Feldhahn, Dr. B. Kordaß

### **Abteilung für Kiefer- und Plastische Gesichtschirurgie**

Leiter: Univ.-Prof. Dr. Dr. Jürgen Lentrodt

Sekretariat: Frau Faßbender, F. 3 11-81 80/81 81

Oberärzte: Univ.-Prof. Dr. Ingrid Podiesch (F. 3 11-82 67), Univ.-Prof. Dr. Dr. Bernd Reil-Ehlers (F. 3 11-81 82), Univ.-Prof. Dr. Dr. Claus-Udo Fritzscheier (F. 3 11-81 94), Univ.-Prof. Dr. Dr. Heinz-Gerhard Bull (F. 3 11-82 57)

Wiss. Ang.: Dr. Harald Bechtold, Dr. Marianne Hagen, Dr. Dr. Michael Heuser, Dr. Frank Niermann, Dr. Siegmund Reinert, Dr. Joachim Rings, Dr. Thomas Schlomberg, Dr. Fred Schubert, Dr. Ingrid Schwieger, Dr. Stephan Wunderlich

## Zentrum für Radiologie

Geschäftsf. Direktor: Univ.-Prof. Dr. G. Schmitt

### Klinik und Poliklinik für Strahlentherapie und radiologische Onkologie

Leiter: Univ.-Prof. Dr. G. Schmitt

Sekretariat: Frau König, F. 3 11-7990/7991

Oberärzte: Akad. Dir. Dr. Renate Kürten, Akad. Ober-Rätin Dr. Hildegard Pape, N. N. Wiss. Ass. u. Wiss. Ang.: Dr. Katrin Hamburg, Dr. Claus Kölzer, Dr. Adelheid Neu, Dr. Eva-Maria Pollnik, Dr. Thomas Schnabel, Dr. Andreas Wintzer, Dr. Dr. N. Zamboglou  
Pysiker: Dipl.-Phys. Burkhard Bannach, Dipl.-Phys. Silke Puhlers, Dipl.-Phys. Ing. Detlef Bremer

### Nuklearmedizinische Klinik

Fernruf (02461) 61 6443 (Jülich); (02 11) 3 11-8554 (Düsseldorf, MNR-Klinik)

Leiter: Univ.-Prof. Dr. Ludwig Feinendegen

Sekretariat: Frau Flegel, Frau Jansen

Oberärzte: Univ.-Prof. Dr. Henning Vosberg (Düsseldorf), N. N. (Jülich)

Wiss. Ass.: (Düsseldorf) Dr. Gheorghe Georgescu, Dr. Wolfgang Mecklenbeck, Dr. Anna-Corinna Reifenrath-Kwedeer, Priv.-Doz. Dr. Zsolt Szabó, Dr. Esam Zied; (Jülich): Bernhard Geuting, Kurt Großmann, Dr. Michael Henrich, Dr. Torsten Kuwert, Dr. Erich Liese, Dr. Karl-Josef Langen, Wolfgang Vorbrüggen

### Institut für diagnostische Radiologie

Leiter: Univ.-Prof. Dr. U. Mödder

Sekretariat: Frau Böttger, F. 3 11-7752

Oberärzte: Univ.-Prof. Dr. R. M. Jungblut, Prof. Dr. H. Kemperdick

Wiss. Ass. u. Wiss. Ang.: Hans Bender, Dr. Cordula Dohmen, Christian Freytag, Dr. Günter Fürst, Thomas Hackländer, Dr. Thomas Kahn, Franz-Georg Kaup, Kai Lindstrom, Werner Loers, Dr. Karin Meiers-Lange, Burkhard Oeser, Thomas Schnabel, Dr. Bernd Skutta

## Zentrum für Anästhesiologie

Geschäftsf. Direktor: Univ.-Prof. Dr. Jörg Tarnow

## Institut für Anästhesiologie

### Abteilung für Klinische Anästhesiologie

Leiter: Univ.-Prof. Dr. Jörg Tarnow

Sekretariat: Frau Annette Manger, Frau Anna Manowski, F. 3 11-81 01/81 02

Oberärzte: Prof. Dr. Hans-Joachim Wüst, Priv.-Doz. Dr. Artur Fournell, Priv.-Doz. Dr. Bernhard Grote, Dr. Maria Breulmann, Dr. Erhard Hartung

Akad. Direktorin: Dr. Helga Dehnen-Seipel

Akad. Oberräte: Prof. Dr. Klaus Huse, Dr. Jutta Schulte-Herbrüggen

Wiss. Ass.: Dr. Ulrike Ahrens-Westerlage, Dr. Rainer Assmann, Dr. Inge Baunach, Dr. Herwig Bretschneider, Dr. Rolf Buhl, Dr. Hans-Peter Dinkel, Dr. Frank Eichwede, Dr. Martina Ernst, Dr. Marion-Hildegard Falkenhahn, Dr. Judit Fenyés-Bellmann, Dr. Thomas Floßdorf, Dr. Monica-Georgeta Gabriel, Dr. Monika Göde, Dr. Bernd Hardmann, Dr. Folker Heindold, Dr. Hans-Bernd Hopf, Dr. Ulrich Jaschinski, Dr. Helga Kerschbaum, Dr. Hans Kieser, Dr. Stavros Kirkopoulos, Dr. Wolfgang Klement, Dr. Rolf-Joachim Kohlhoff, Dr. Claudia Kolb, Dr. Klaus Lewandowski, Dr. Peter Lipfert, Dr. Bernd Mainzer, Dr. Erich Medert, Dr. Boris Neruda, Dr. Christian Neumann, Dr. Klaus Ochmann, Dr. Jürgen Rack, Dr. Peter Radermacher, Dr. Detlev Rohner, Dr. Gabriele Rothe, Dr. Angelika Sauter-Warflinger, Dr. Dagmar Schütz, Dr. Maria Segeth, Dr. Alois Sonntag, Dr. Klaus-Dieter Stühmeier, Dr. Dagmar Weidlich, Dr. Volker Wessel, Dr. Josef v. Westerholt, Dr. Mechthild Zachwy

#### **Abteilung für Experimentelle Anästhesiologie**

Leiter: Univ.-Prof. Dr. Joachim O. Arndt

Sekretariat: Frau Renate Vogt, F.-Nbst. 3 11-36 10

Wiss. Ass.: Dr. Peter Lipfert, Dr. Jürgen Peters

### **Zentrum für Operative Medizin II**

Geschäftsf. Direktor: Univ.-Prof. Dr. Karl-Heinz Vosteen

#### **Augenklinik (Gebäude 13.75)**

Leiter: Univ.-Prof. Dr. Rainer Sundmacher

Sekretariat: Frau Helma Oleff, F. 3 11-7320/7321

Oberärzte: Univ.-Prof. Dr. Wolfgang Hammerstein, Priv.-Doz. Dr. Guido Kluxen, Prof. Dr. Renate Unsöld

Wiss. Ass.: Dr. Christoph Althaus, Dr. Christian Ameye, Dr. Beate Anz-Reginelli, Dr. Ulrich Engelskirchen, Dr. Heribert Greber, Dr. Michael Heimann, Dr. Susanne Meiser, Dr. Veronika Rossa, Dr. Edgar Schnitzler, Dr. Bianca Strunck, Dr. Georg Varvitsiotis, Dr. Isabella Wülfing

#### **Hals-, Nasen- und Ohrenklinik (Gebäude 13.76)**

Leiter: Univ.-Prof. Dr. Karl-Heinz Vosteen

Sekretariat: Frau Maria Eichenberg, F. 3 11-7570/7571

Oberärzte: Univ.-Prof. Dr. Claus Morgenstern, Priv.-Doz. Dr. Christian Peter Hommerich, Univ.-Prof. Dr. Jürgen Lamprecht

Wiss. Ass.: Dr. Ralf Bräuninger, Dr. Georg Alexander Deußen, Dr. Susanne Fleischer, Dr. Christoph Greven, Dr. Amelie Grevers, Dr. Markus Hess, Dr. Reinhardt Kau, Axel-Georg Kühn, Dr. Christoph Kürten, Dr. Hirofumi Kumazawa, Dr. Antoinette Lamprecht, Dr. Nuzwar Noer, Carola Wiedbrauck, Michael Witkowski

Labor für Medizinische Akustik und Audiologie (Gebäude 17.11)

Univ.-Prof. Dr. rer. nat. Günter Esser, F. 3 11-8250/8394

Labor für exp. Otologie und Physiologie

Univ.-Prof. Dr. med. Claus Morgenstern, F. 3 11-8475/8395

Wiss. Ass.: Dr. rer. nat. Angela Meyer zum Gottesberge, Dipl.-Ing. Ulrike Seifert, Dipl.-Ing. Reinhard Schunicht

Ambulanz für Phoniatrie und Pädaudiologie (Gebäude 13.77), F. 3 11-7583/7584

Dr. Antoinette Lamprecht



### **Neurochirurgische Klinik (Gebäude 13.71)**

Leiter: Univ.-Prof. Dr. Wolfgang J. Bock

Sekretariat: Frau van Hasseln, F. 311-79 10/79 11

Oberärzte: Univ.-Prof. Dr. E. Lins (Neuroradiologie), Univ.-Prof. Dr. Ch. Lumenta, Dr. N. Nicola, Akad. Oberrat; Dr. H. Schamoni, Akad. Oberrat; Univ.-Prof. Dr. M. Schirmer

Wiss. Ang.: Dr. M. Bettag, Frau Dr. Boldt-Gäth, Frau Dr. U. Hülsbrink, Dr. J. Kiwit, Dipl.-Phys. Krämer, Herr Dr. U. Ludwig, Frau B. Mann, Frau Dr. M. Messing, Dr. J. Piek, Dr. N. Roosen, Dr. C. Sprick, W. v. Tempelhoff, Priv.-Doz. Dr. F. Ulrich

## **Zentrum für Operative Medizin III**

Geschäftsf. Direktor: Univ.-Prof. Dr. Gerd Plewig

### **Frauenklinik (Gebäude 14.75)**

Leiter: Univ.-Prof. Dr. Lutwin Beck

Sekretariat: Frau Gerlinde Scheck, F. 311-7500/7501

Oberärzte: Univ.-Prov. Dr. Hans Georg Bender, Univ.-Prov. Dr. Hans-Peter Diemer, Univ.-Prov. Dr. Wolfgang Distler, Priv.-Doz. Dr. Peter Kozlowski, Priv.-Doz. Dr. Heino v. Matthiessen, Priv.-Doz. Dr. Thierry Somville

Akad. Oberräte: Dr. Ute Perschmann, Priv.-Doz. Dr. Siegfried Potthoff

Psychosomatische Medizin: Univ.-Prov. Dr. Hans Molinski

Biomedizinische Technik: Univ.-Prov. Dr. rer. nat. Jürgen Morgenstern, Dipl.-Math. Thomas Abels, Dipl.-Ing. Uwe Naumann

Immunol.-onkol. Labor: Priv.-Doz. Dr. rer. nat. Ursula Koldovsky

Wiss. Ass.: Dr. Peter Bielfeld, Dr. Rudi Campo, Dr. Werner Degen, Dr. Maria v. Dittfurth, Dr. Sigrid v. Eckardstein, Dr. Petra Geiling, Dr. Michael Graf, Dr. Elisabeth Heywinkel, Dr. Jürgen Hucke, Dr. Kornelia Jahn, Dr. Ingeborg Lackinger, Dr. Dierk Sönke Mosny, Dr. Joachim Müller, Dr. Heinz-Peter Neufeind, Dr. Volker Pelzer, Dr. Hans-Georg Schnürch, Dr. Thomas Schwenzer, Dr. Günter Umbach

### **Orthopädische Klinik (Gebäude 11.90, 11.91, 11.92, 11.93)**

Leiter: Univ.-Prof. Dr. Klaus-Peter Schulitz

Sekretariat: Fr. Marion Roosen, F. 311-7960/7961

Oberärzte: Univ.-Prof. Dr. Winfried Winkelmann, Dr. Marion Busch, Dr. J. Colemont, Priv.-Doz. Dr. Ekkehard Hille, Dr. Martin Linssen, Dr. Gerhard Roggenland

Wiss. Ass.: Dr. William Castro, Dr. Meinolf Goertzen, Dr. Christian Jantea, Dr. Jörg Jerosch, Dr. Kai-Uwe Jensen, Dr. Albrecht Molsberger, Dr. Kurt Schöppe, Dr. Peter Wehling, Dr. Rainer Hepp

### **Urologische Klinik (Gebäude 13.72)**

Leiter: Univ.-Prof. Dr. Rolf Ackermann

Sekretariat: Frau Christel Seiler, F. 311-81 10/81 11

Oberärzte: Univ.-Prof. Dr. Stephan Peter, Dr. Hans-Eberhard Mellin

Wiss. Ass.: Dr. Heinz Buszello, Dr. Thomas Ebert, Dr. Peter Effert, Dr. Volker Häger, Dr. Rüdiger Heicapell, Dr. Stephan M. Miller, Dr. Volker Müller-Mattheis, Dr. Dietmar Saddeler, Dr. Bernd Schmitz-Dräger, Dr. Thomas Strohmeyer, Dr. Thomas Vögeli

### **Hautklinik (Gebäude 11.80)**

Leiter: Univ.-Prof. Dr. Gerd Plewig

Sekretariat: Christiane Breidenstein, F. 311-7600/7601

Oberärzte: Univ.-Prof. Dr. Günter Goerz, Univ.-Prof. Dr. Norbert Hofmann, Univ.-Prof. Dr. Ilse Rechenberger, Univ.-Prof. Dr. Erhard Hölzle

Wiss. Ass.: Dr. Sabine Bottenbruch, Dr. Ruth Fesel, Dr. Michael Florack, Dr. Gerhard Haidl, Dr. Peter Kind, Eugen H. Koßmann, Dr. Renate von Kries, Ursula Küppers, Dr. Wolfgang Küster, Dr. Percy Lehmann, Dr. Bodo Melnik, Dr. Rolf Meschig, Dr. Johannes Rowold, Dr. Ottilie Rödder, Dr. Michael Steger, Dr. Gabriele Teikemeier, Dr. Bernd-Willi Zanke

Gastärzte: Tim Blazejak, Bernhard Egger, Dr. Jürgen Kloos, Dr. Vichit Leenutaphong, Dr. Mosaad Megahed

## **Abteilungen ohne Zuordnung zu einem Zentrum**

### **Institut für Geschichte der Medizin (Gebäude 23.12, Ebene 04)**

Geschäftsf. Leiter: Univ.-Prof. Dr. Hans Schadewaldt, F. 311-3940

Sekretariat: Frl. Susanne Görner, F. 311-3941

Wiss. Ass.: Dr. med. Karl-Heinz Leven, (F. 311-3942), M. A. Eva Schuster (F. 311-3943)

Im selben Hause: **Düsseldorfer Institut für amerikanische Völkerkunde**,  
Direktor: H. Krumbach, Merowingerstraße 12, F. 343118, Archiv: 311-3945

### **Institut für Klinische Chemie und Laboratoriumsdiagnostik**

(Gebäude 13.50–54, 13.81 und 14.81)

Leiter: Univ.-Prof. Dr. Wirnt Rick

Sekretariat: Frau Meis, F. 311-7769

Oberassistentin: Dr. U. Fahren

Univ.-Prof. Dr. Ingeborg Kupke

Wiss. Mitarbeiter: Dr. H. Beeck, Dr. M. Falck, Dr. W. Heil, Dr. J. Riebe,  
Dr. S. Schauseil, Dr. K. Thies

### **Institut für Blutgerinnungswesen und Transfusionsmedizin**

(Gebäude 12.41 und 12.43)

Leiter: Univ.-Prof. Dr. Herbert Theodor Brüster

Sekretariat: Frau Schmitz, F. 311-7344

Oberarzt: Priv.-Doz. Dr. Barbara Margarete E. Kuntz, Akad. Oberrätin

Oberarzt: Dr. Peter Wernet

Wiss. Ass.: Dr. rer. nat. Johann W. Scheja, Priv.-Doz. Dr. med. Bertin Dufaux, Gabriele Bringmann-Vasen, Andrei Holder, Doris Sadean, Susanne Schmidt, Andreas G. Illes

## **Klinisches Institut für Psychotherapie und Psychosomatik**

Moorenstraße 5, 4000 Düsseldorf, (Gebäude 14.90 und 14.91)  
Universitätsstraße 1, 4000 Düsseldorf 1 (Gebäude 23.11, Ebene 02)

Leiter: N. N.

Sekretariat: Frau Wendelin, F. 3 11-8338

Prof.: Univ.-Prof. Dr. Siegfried Zepf, F. 3 11-8528, Univ.-Prof. Dr. Luciano Alberti,  
F. 3 11-4580/8308

Poliklinik für Psychotherapie und Psychosomatik Ambulanz I und Konsiliardienst für  
die Universitätskliniken (Gebäude 14.90) Moorenstraße 5

Sekretariat: Frau Wendelin, F. 3 11-8338

Wiss. Ang.: Herr Hartmann, Arzt, F. 3 11-7354; Dipl.-Psych. Dipl.-Päd. Dr. Mans, M. A.,  
F. 3 11-8529; Dr. Dr. Nagel, F. 3 11-8535

Psychotherapeutische Beratungsstelle für Heranwachsende (einschl. Studierende)  
(Gebäude 14.90 und 14.91), Moorenstraße 5

Sekretariat: Frau Wendelin, F. 3 11-8338

Wiss. Ass.: Herr Kruse, F. 3 11-8536, Dr. Wöller, F. 3 11-8537

Psychotherapeutische Forschungsstelle (Gebäude 23.11, Ebene 02)

Universitätsstraße 1, 4000 Düsseldorf

Sekretariat: Frau Spieker, F. 3 11-8304

## **Institut für Medizinische Mikrobiologie und Virologie**

(Gebäude 22.21)

Leiter: Univ.-Prof. Dr. Ulrich Hadding (F. 3 11-2459/24 60)

Sekretariat: Frau M. Schönfelder (F. 3 11-2459/2460)

Univ.-Prof. Dr. Harry Rosin (F. 3 11-2464)

Univ.-Prof. Dr. Andreas Scheid (F. 3 11-2225)

Wiss. Ass.: Dr. Binu Neumann, Dr. Ortwin Adams, Dr. Hans Preisendanz, Dr. Regina  
Kuppinger, Peter Breuer, Dr. Jana Söffker, Dr. Petra Krausgrill, Dr. Axel Schmidt, Jo-  
hannes Schröder, Dr. Andreas Gehrt

## **Klinik für Psychotherapie und Psychosomatik der Universität Düsseldorf — Rheinische Landesklinik**

Bergische Landstraße 2, 4000 Düsseldorf 12, F. 28011

Direktor: N. N.

Sekretariat: Frau Klotz, F. 2801-557

Oberarzt und Vertreter: Priv.-Doz. Dr. Dr. U. Rosin, F. 2801-684

Leitende Psychologin: Prof. Dr. Susanne Davies-Osterkamp, F. 2801-671

Bettenstation für Psychotherapie und Psychosomatik

Oberarzt: Dr. Dr. J. Ott, F. 2801-558

Klinikbüro: Frau Schwirz, F. 2801-559

Wiss. Ang.: Herr Pfäfflin, Dipl.-Psych., F. 2801-6 19; Dr. Burgartz, F. 2801-636

Poliklinik für Psychotherapie und Psychosomatik Ambulanz II  
Oberärztin: Dr. R. Köndgen, F. 2801-684  
Oberassistent: Dr. G. Standke, F. 2801-670  
Anmeldung: Frau Roennefahrt, F. 2801-673  
Wiss. Ang.: Dipl.-Math. Günther, M. A., Dr. Hartkamp; Frau Dr. Hockauf, Dr. Kemnitz, Frau Rosenschon, Ärztin, Frau Dr. Esch  
Tagesklinik für Psychotherapie und Psychosomatik  
Oberarzt: Dr. Celal Odag, F. 2801-546  
Anmeldung: Frau Radtke, F. 2801-543  
Wiss. Ang.: Dipl.-Psych. Dr. Hempfling, F. 2801-451, Frau Dr. Jung, F. 2801-534

## **Psychiatrische Klinik der Universität Düsseldorf — Rheinische Landesklinik**

Bergische Landstraße 2, 4000 Düsseldorf, F. 280 11  
Direktor: Univ.-Prof. Dr. Kurt Heinrich  
Sekretariat: Frau Best, F. 280 1498  
Univ.-Prof. Dr. Claus Haring, F. 280 1226  
Wiss. Ass.: Dr. Bertling, Dr. Erhardt, Dr. Greve, Dr. Dr. Halbach, Dr. Hassel, Dr. Haupts, Dr. Lange, Dr. Schuier, W. Strauß  
Forschungsstelle für psychiatrische Soziologie  
Leiter: Dipl.-Sozialwirt Dr. U. Müller, 2801-341  
Forschungsstelle für klinische Psychologie  
Leiter: Priv.-Doz. Dipl.-Psychol. Dr. Erlo, Lehmann, 2801-377  
Oberarzt Priv.-Doz. Dr. Bogerts, F. 2801-597  
Oberarzt Dr. E. Brosteanu, F. 2801-363  
Oberarzt Dr. Klieser, F. 2801-338  
Oberarzt Dr. Tegeler, F. 2801-361

Poliklinik:  
Oberarzt Dr. Tegeler  
Dr. Bremberger: F. 2801-577  
Dr. Hassel: F. 2801-574  
Dipl.-Psych. Hartwig: F. 2801-576  
Anmeldung: F. 2801-580

Abteilung 1 — Allgemeine Psychiatrie und Neurologie:  
Abteilungsarzt: Univ.-Prof. Dr. Heinrich, F. 2801-498

Abteilung 2 — Allgemeine Psychiatrie mit Schwerpunkt Suchtkrankheiten:  
Abteilungsarzt: Landesmedizinaldirektor Dr. med. H. Lehmann, F. 2801-629

Abteilung 3 — Allgemeine Psychiatrie mit Schwerpunkt Langzeitbehandlung:  
Abteilungsarzt: Dr. med. H. Quadbeck, F. 2801-750

Abteilung 4 — Allgemeine Psychiatrie mit Schwerpunkt Gerontopsychiatrie:  
Abteilungsärztin: Frau Landesmedizinaldirektorin Dr. med. Chr. Kretschmar, F. 2801-257

Abteilung 5 — Allgemeine Psychiatrie mit Schwerpunkt Forensische Psychiatrie:  
Abteilungsarzt: Leitender Landesmedizinaldirektor Dr. med. W. Krömer,  
F. 2801-215

Abteilung für Kinder- und Jugendpsychiatrie:  
Abteilungsarzt: Priv.-Doz. Dr. Dr. med., Dipl.-Psychol. H. G. Reinhard, F. 2801-373

Tageskliniken:  
Gerontopsychiatrische Tagesklinik — Station 14 I  
Milieutherapeutische Tagesklinik — Station 13 I  
Kinder- und jugendpsychiatrische Tagesklinik — Haus

## **Diabetes-Forschungsinstitut an der Universität**

Auf'm Hennekamp 65, 4000 Düsseldorf 1, F. 33821  
Geschäftsführender Direktor: Univ.-Prof. Dr. F. A. Gries

### **1. Klinische Abteilung — Lehrstuhl für Innere Medizin (Diabetologie)**

Direktor: Univ.-Prof. Dr. Friedrich Arnold Gries  
Sekretariat: Frau Voss, F. 338-2201  
Oberärzte: Dr. Berger, Prof. Dr. Vogelberg, Priv.-Doz. Dr. Koschinsky  
Wiss. Mitarb.: Dipl.-Biol. Bünting-Tempea, Dr. Cicmir, Prof. Dr. H. Gleichmann,  
Prof. Dr. Dr. Herberg, Dr. Hübinger, Dr. Kleophas, Prof. Dr. Kolb, Dr. Meurers, Dr.  
Partke, Dr. Pawlowski, Dr. Schäfer, Dr. Schleppinghoff, Dr. Schwippert-Houter-  
manns, Dr. Toeller, Dr. Tschöpe, Dr. Wiefels, Dr. Ziegler

### **2. Abteilung für Klinische Biochemie — Lehrstuhl für Klinische Biochemie (Diabetologie)**

Direktor: Univ.-Prof. Dr. Hans Reinauer  
Sekretariat: Frau Harris, F. 3382-241, -240  
Wiss. Mitarb.: Dr. Bubenzer, Dr. Dahlmann, Priv.-Doz. Dr. Eckel, Dr. Herbertz,  
Dipl.-Ing. Humfeld, Priv.-Doz. Dr. Junger, Priv.-Doz. Dr. Dr. med. habil. Klein, Dr.  
Kopp, Dr. Kühn, Priv.-Doz. Dr. Rösen, Dipl.-Ing. Susanto, Dr. Wasner

### **3. Biometrische Abteilung**

Leiter: N. N.  
Sekretariat: Frau Quernhorst, F. 3382-259  
Wiss. Mitarb.: Dipl.-Volkswirt Dannehl, Dr. Dopstadt

## **Lehranstalten und Schulen der Medizinischen Einrichtungen der Universität Düsseldorf**

**Moorenstraße 5, 4000 Düsseldorf**

### **Lehranstalt für technische Assistenten in der Medizin (Gebäude 15.12)**

Leiter: Univ.-Prof. Dr. Reinauer  
Leitende Lehrkraft: Frau Hartkopf, F. 3 11-8209

### **Lehranstalt für Krankengymnastik (Gebäude 15.10)**

Leiter: Univ.-Prof. Dr. Schulitz  
Leitende Lehrkraft: Frau Lauber, F. 3 11-7783

### **Lehranstalt für Massage (Gebäude 15.10)**

Leiter: Univ.-Prof. Dr. Schulitz  
Leitende Lehrkraft: B. Jeschke, F. 3 11-7982

### **Lehranstalt für Orthoptistinnen (Gebäude 13.75)**

Leiter: Univ.-Prof. Dr. Sundmacher  
Leitende Lehrkraft: Frau Lehmann, F. 3 11-7337

### **Lehranstalt für Diätassistentinnen (Gebäude 17.21)**

Leiter: Univ.-Prof. Dr. Berger  
Leitende Lehrkraft: Frau Milgarth, F. 3 11-8288  
Schulsekretariat: Frau Böhler, F. 3 11-7147

### **Krankenpflegeschule (Gebäude 15.11)**

Leiter: Univ.-Prof. Dr. Strohmeyer  
Leitende Unterrichtsschwester: Oberschwester Ursula Kretschmer, F. 3 11-7564

### **Kinderkrankenpflegeschule (Gebäude 15.21)**

Leiter: Univ.-Prof. Dr. Lenard  
Leitende Unterrichtsschwester: Oberschwester Rosmarie Scheib, F. 3 11-8385

### **Schule für Krankenpflegehilfe (Gebäude 15.11)**

Leiter: Akadem. Direktor Dr. Fessel  
Leitende Unterrichtsschwester: Oberschwester Ursula Kretschmer, F. 3 11-7564  
Schulsekretariat: Frau Althoff, F. 3 11-7567

Das Schulsekretariat gilt jeweils für die darüber aufgeführten Schulen.

# Studienplan

## für das vorklinische Studium der Medizin (1. bis 4. Studiensemester) im Wintersemester 1988/89

(Empfehlung der Unterrichtskommission für das vorklinische Medizinstudium)

### 1. Semester

Zeit	Montag	Dienstag	Mittwoch	Donnerstag	Freitag				
8-9	Einführung in die Medizin	Experimentalphysik I		Medizinische Soziologie					
9-10	Einführung in das physikalische Praktikum	Anatomie A+B		Anorganische Chemie					
10-11									
11-12	Anatomie A+B								
12-13	Seminar zur Anatomie A+B		Histologie						
13-14									
14-15	Medizinische Terminologie	Biol. Prakt.	Einf. in das chem. Prakt. Erste Hilfe	Experim. Übung. zur Chemie	Experim. Übung. zur Physik	Biol. Prakt.	Experim. Übung. zur Physik	Experim. Übung. zur Chemie	Experim. Übung. zur Chemie
15-16									
16-17	Biologie								
17-18									
18-20	Seminar zur Med. Soziologie								

### 2. Semester

Zeit	Montag	Dienstag	Mittwoch	Donnerstag	Freitag		
8-9		Experimentalphysik I					
9-10	Einführung in das physikalische Praktikum	Anatomie A+B		Anorganische Chemie			
10-11		Einführung in die Elektr. Mikroskopie					
11-12	Anatomie A+B						
12-13	Seminar zur Anatomie A+B		Histologie				
13-14	14.00-16.45 Makroskopisch-anatomischer Kurs A	Biolog. Prakt.	Einf. in das chem. Prakt.	14.00-16.45 Makroskopisch-anatomischer Kurs A	14.00-16.45 Makroskopisch-anatomischer Kurs A		
14-15				Biol. Prakt.		Exp. Übg. zur Physik	Exp. Übg. zur Chemie
15-16							
16-17	16.30-19.15 Makroskopisch-anatomischer Kurs B	Erste Hilfe	16.30-19.15 Makroskopisch-anatomischer Kurs B		16.30-19.15 Makroskopisch-anatomischer Kurs B		
17-18							
18-19							

### 3. Semester

Zeit	Montag	Dienstag	Mittwoch	Donnerstag	Freitag
8–9	Seminar Med. Soziologie		Medizinische Physiologie		
9–10		Humangenetik		Humangenetik	
10–11					Seminar Med. Soziologie
11–12	Physiologische Chemie I				
12–13	Funktion. Morphologie d. Zelle				Funktion. Morphologie d. Zelle
13–14	14.00–16.45 Makroskop.- anatomischer Kurs A	Physiol.- chemisches Praktikum A (Teil I)	14.00–16.45 Makroskop.- anatomischer Kurs A	Physiol.- chemisches Praktikum B (Teil I)	14.00–16.45 Makroskop.- anatomischer Kurs A
14–15					
15–16		2. Hälfte des Semesters		2. Hälfte des Semesters	
16–17	16.30–19.15 Makroskop.- anatomischer Kurs B		16.30–19.15 Makroskop.- anatomischer Kurs B		16.30–19.15 Makroskop.- anatomischer Kurs B
17–18					
18–19					
19–20					

### 4. Semester

Zeit	Montag	Dienstag	Mittwoch	Donnerstag	Freitag
8–9	Physiologie I				Physiologisches Seminar
9–10	Physiologie II				
10–11	Physiologische Chemie II				
11–12	11.15–13.30 Physiologisches Praktikum mit Seminar				
12–13					
13–14					
14–15	14.00–17.30 Kurs Mediz. Psychologie	Physiol.- chemisches Praktikum A (Teil II)	Physiol. Seminar	Physiol.- chemisches Praktikum B (Teil II)	Physiol. Seminar
15–16			Physiol. Seminar		
16–17		1. Hälfte des Semesters	Physiol. Seminar	1. Hälfte des Semesters	
17–18					
18–19			18.00–19.30 Seminar Mediz. Psychologie		
19–20					



# Studienplan

## für das klinische Studium der Medizin (I. klinischer Studienabschnitt) im Wintersemester 1988/89

(Empfehlung der Unterrichtskommission für das klinische Medizinstudium)

### 1. Semester des I. klinischen Studienabschnitts

Zeit	Montag	Dienstag	Mittwoch	Donnerstag	Freitag
8—10	Allgemeine Pathologie (V)	Allgemeine Pathologie (V)	Allgemeine Pathologie (V)	Allgemeine Pathologie (K)	Allgemeine Pathologie (K)
10—11	Patho-physiologie Vorlesung	Ringvorlesung: Ärztliche Ethik	Biomathematik Übungen A	Patho-physiologie Vorlesung	Human-genetik V
11—12	Mikrobiologie (V)	Mikrobiologie (V)		Mikrobiologie (V)	Mikrobiologie (V)
12—13		Biomathematik (V)	Radiologie (V)	Biomathematik (V)	
14—15	1. Hilfe Vorlesung	Kurs allg. klin. Untersuchung Vorlesung	Klin. Untersuchung Praktikum	Vorlesung allgemeine klin. Untersuchung	Kurses der allgemeinen klinischen Untersuchungen Praktikum
15—16				Erste ärztliche Hilfe, Vorlesung	
16—17	Praktische Übungen für akute Notfälle		Kursus der Radiologie einschl. Strahlenschutz-Kurs	Praktische Übungen für akute Notfälle	Biomathematik Übg. C
17—18				17.00—18.30 Uhr Biomathematik, Übg. B	

V — Vorlesung; K — Kurs

### 2. Semester des I. klinischen Studienabschnitts

Zeit	Montag	Dienstag	Mittwoch	Donnerstag	Freitag
8— 9				Geschichte der Medizin	
9—10					
10—11	Patho-physiologie (V)	Klinische Chemie Vorlesung zum Kurs	Klinische Chemie Vorlesung zum Kurs	Patho-physiologie (V)	Human-genetik V
11—12	Mikrobiologie (V)	Mikrobiologie (V)	Mikrobiologie (V)	Mikrobiologie (V)	Mikrobiologie (V)
13—17	Einführung und Praktika in klinischer Chemie und Hämatologie, medizinischer Mikrobiologie sowie Allgemeiner Pharmakologie und Toxikologie				
17—19		Pathologie Seminar			

V = Vorlesung; K = Kurs

## Studienplan

für das klinische Studium der Medizin (II. klinischer Studienabschnitt)  
im Wintersemester 1988/89

(ohne Gewähr — Änderung vorbehalten)

### 1. Semester des II. klinischen Studienabschnitts

Zeit	Montag	Dienstag	Mittwoch	Donnerstag	Freitag			
7— 8								
8— 9	Chirurgie							
9—10	Kinderheilkunde							
10—11	Innere Medizin							
11—12								
12—13								
13—14								
14—15						Spez. Pathologie	Orthopädie	Spez. Pathologie
15—16								
16—17	Spez. Pathologie			Chirurgie				
17—18								
18—19								

### 2. Semester des II. klinischen Studienabschnitts

Zeit	Montag	Dienstag	Mittwoch	Donnerstag	Freitag
7— 8					
8— 9	Chirurgie				
9—10	Kinderheilkunde				
10—11	Innere Medizin				
11—12	Ökologie	Ökologie	Ökologie	Ökologie	Ökologie
12—13					
13—14					
14—15					
15—16					
16—17					
17—18	Innere Medizin				
18—19					

### 3. Semester des II. klinischen Studienabschnitts

Zeit	Montag	Dienstag	Mittwoch	Donnerstag	Freitag
7– 8					
8– 9	Frauenheilkunde			Frauenheilkunde	
9–10		Frauenheilkunde	Frauenheilkunde		
10–11	Hautklinik		Hautklinik		Hautklinik
11–12	HNO		HNO	HNO	Augenklinik
12–13					
13–14					
14–15		Psychosomatik + Psychotherapie	Allgem. Med.		
15–16					
16–17	Hautklinik				
17–18					

### 4. Semester des II. klinischen Studienabschnitts

Zeit	Montag	Dienstag	Mittwoch	Donnerstag	Freitag
7– 8					
8– 9		Neurologie	Neurologie		Neurologie
9–10	Spez. Pharma- kologie				
10–11					
11–12			Neurologie		
12–13					
13–14					
14–15			Psychiatrie		Neurologie
15–16				Kinderheilkunde	
16–17					
17–18					

# Lehrveranstaltungen Wintersemester 1988/89

(vgl. auch Lehrveranstaltungen für Hörer aller Fakultäten S. 64)  
(Änderungen vorbehalten)

## I. Anatomie

- |  |   |
|--|---|
| 1600. Anatomie A + B (Bewegungsapparat, Nervensystem)<br>Mo. u. Di. 11–12, Mi. 10–12,<br>Do. u. Fr. 11–12 (6stündig)<br>Hörsaal 2 D                          | Arnold/Mai/<br>Novotny/N. N.  |
| 1601. Demonstration zur Vorlesung Anatomie A + B<br>Mo. 12–13, Di. 12–13 (2stündig)<br>Demonstrationsraum des Anatomischen<br>Instituts                      | Arnold/Mai/<br>Novotny/Haider/<br>Passia/und wissen-<br>schaftl. Mitarbeiter                  |
| 1602. Histologie und Mikroskopische Anatomie<br>mit Demonstrationen<br>Mi., Do., Fr. 12–13 (3stündig)<br>Hörsaal 2 D   | Rosenbauer/und<br>wissenschaftl.<br>Mitarbeiter   |
| 1603. Makroskopisch-Anatomischer Kurs<br>für Mediziner mit Seminar<br>Mo., Mi., Fr. nachmittags<br>(s. besonderen Aushang)                                   | Arnold/Hartwig/<br>Novotny/<br>Rosenbauer/Haider/<br>Passia/und<br>wissenschaftl. Mitarbeiter |
| 1604. Makroskopisch-Anatomischer Kurs für<br>Studierende der Zahnmedizin mit Seminar<br>Mo., Mi., Fr. nachmittags<br>(s. besonderen Aushang)                 | Mai/und wissenschaftl.<br>Mitarbeiter   |
| 1605. Seminar zur funktionellen Morphologie<br>der Genitalorgane<br>nach Vereinbarung (2stündig, 14täglich)<br>Hörsaal 2 C                                   | Passia/Haider   |
| 1606. Neuroanatomie der Kraniellen Kernspintomo-<br>graphie und Computertomographie<br>(2stündig, 14täglich)<br>Di. 18–20<br>Hörsaal 2 C                     | Assheuer/<br>Jennissen/Mai  |
| 1607. Morphologie der Haut<br>Do. 16–18 (2stündig, 14täglich)<br>oder nach Vereinbarung<br>Med. Institut für Umwelthygiene,<br>Gurlittstr. 53, Konferenzraum | Behrendt  |
| 1608. Neurobiologisches Kolloquium<br>(s. besondere Ankündigung)   | Hartwig/Mai/<br>Müller  |
| 1609. Anleitung zu wissenschaftlichen Arbeiten   | Arnold/Hartwig/<br>Mai/Novotny/<br>Rosenbauer/Haider/<br>Passia                               |

## II. Hirnforschung

- |       |  |   |
|-------|--|---|
| 1610. | Neuroanatomisches Seminar für Studierende der Medizin, Psychologie und Biologie (nach Vereinbarung 2stündig) | N. N./Goertz/<br>Müller/und<br>wissenschaftl. Mitarbeiter |
| 1611. | Anleitung zu wissenschaftlichen Arbeiten   | N. N./Palm  |
| 1612. | Kolloquium für Doktoranden nach Vereinbarung (2stündig)  | N. N./Palm  |

## III. Biophysik und Elektronenmikroskopie

- |       |  |                               |
|-------|--|-------------------------------|
| 1613. | Funktionelle Morphologie der Zelle<br>Mo., Fr. 12–13 (2stündig)<br>Hörsaal 2 B   | Kolb-Bachofen/<br>Burkart     |
| 1614. | Elektronenmikroskopischer Kurs für Mediziner gantztägig als Blockveranstaltung am Ende des WS '88/89 (1 Woche)<br>nur in Verbindung mit der Vorlesung „Funktionelle Morphologie der Zelle“     | Kolb-Bachofen/<br>Hahn/Kempka |
| 1615. | Elektronenmikroskopischer Kurs für Biologen gantztägig als Blockveranstaltung in der vorlesungsfreien Zeit (2 Wochen) nur in Verbindung mit der Vorlesung „Funktionelle Morphologie der Zelle“ | Junger/Hahn                   |
| 1616. | Anleitung zu wissenschaftlichen Arbeiten nach Vereinbarung   | Kolb-Bachofen                 |

## IV. Physiologie

- |       |  |   |
|-------|--|---|
| 1617. | Physiologie 1. Teil (vegetative Physiologie)<br>Mo.–Do. 8–9 (4stündig)<br>Gebäude 22.01, Hörsaal 2 A   | Arnold/Kaufmann/Mannhold/<br>Moser/Piper/Schrader/<br>Thämer/Wenzel   |
| 1618. | Physiologie 2. Teil (animalische Physiologie)<br>Mo.–Do. 9–10 (4stündig)<br>Gebäude 22.01, Hörsaal 2 A   | Bayer/Cleveland/Haase/<br>Ross/Scheibner  |
| 1619. | Physiologisches Praktikum (Pflicht)<br>je nach Gruppeneinteilung in der Zeit von Mo.–Fr. 11–13.30<br>Gebäude 22.02, Kursräume des Physiologischen Institutes                                 | Arnold/Bayer/Cleveland/<br>Haase/Kaufmann/Mannhold/<br>Moser/Piper/Ross/Scheibner/<br>Schrader/Thämer/Assistenten |
| 1620. | Begleitende Vorlesung zum Physiologischen Praktikum (Pflicht), je nach Gruppeneinteilung in der Zeit von Mo.–Fr. 10–11, Fr. 8–10, Mi. 14–17 (4stündig)<br>Gebäude 22.01, Hörsäle 2 B und 2 C | Arnold/Bayer/Cleveland/<br>Haase/Kaufmann/Mannhold/<br>Moser/Piper/Ross/Scheibner/<br>Schrader/Thämer/Assistenten |
| 1621. | Physiologisches Praktikum für Biologen<br>Mo.–Fr. (halbtägig) nach Vereinbarung  | Arnold/Moser/Scheibner/<br>Schrader/Thämer/Wenzel   |
| 1622. | Physiologie für Psychologen (Neurophysiologie, Blockveranstaltung nach Vereinbarung, 2½stündig)<br>Hörsaal 2 B   | Haase   |

- |       |  |  |
|-------|--|--|
| 1623. | Biologisches Kolloquium für Fortgeschrittene<br>Mi. 16–17<br>Gebäude 22.01, Hörsaal 2 B          | Arnold/Greeff/Schrader/<br>Sies/Staib  |
| 1624. | Kolloquium: Klinische Physiologie und Pharmakologie<br>nach Vereinbarung (1stündig)              | Schrader/Schrör/<br>Strauer  |
| 1625. | Anleitung zum wissenschaftlichen Arbeiten<br>nach Vereinbarung                                   | Arnold/Bayer/Cleveland/<br>Haase/Heusch/Kaufmann/<br>Mannhold/Moser/Piper/<br>Ross/Scheibner/Schrader/<br>Thämer |
| 1626. | Moderne Methoden der experimentellen Kardiologie<br>14tägig (1stündig), Mo. 17–18<br>Hörsaal 2 B | Raff/Schrader  |
| 1627. | Seminar über ausgewählte Kapitel der<br>klinischen Physiologie<br>nach Vereinbarung (2stündig)   | Bayer/Kaufmann/Kaumann   |
| 1628. | Pathophysiologie der koronaren Herzkrankheit<br>Mi. 17–18 (1stündig)<br>Hörsaal 2 C              | Heusch/Thämer  |

## V. Physiologische Chemie

- |       |  |   |
|-------|--|---|
| 1629. | Physiologische Chemie<br>Teil I (5stündig), Mo. – Fr. 11–12 (3. Semester)<br>Teil II (5stündig), Mo. – Fr. 10–11 (4. Semester)               | Bojar/de Groot/Kühn-Velten/<br>Reinauer/Sies/<br>Kröner/Schwenen/<br>Staib/Soboll                     |
| 1630. | Physiologisch-Chemisches Praktikum<br>mit Seminar (6stündig)<br>Teil I für 3. Semester<br>Teil II für 4. Semester<br>Kurs A Di. – Kurs B Do. | Bojar/de Groot/Kühn-Velten/<br>Reinauer/Sies/<br>Kröner/Schwenen/<br>Staib/Soboll/<br>und Assistenten |
| 1631. | Biochemisches Praktikum<br>für Biologen (halbtags)<br>Laboratorien der Institute   | Bojar/de Groot/Kühn-Velten/<br>Reinauer/Sies/Kröner/<br>Schwenen/Staib/<br>Soboll und Assistenten     |
| 1632. | Biologisches Kolloquium für Fortgeschrittene<br>Mi. 16–17  | Arnold/Schrader/<br>Sies/Staib  |
| 1633. | Kolloquium für Diplomanden, Doktoranden und Biologen<br>Seminarraum, Gebäude 22.03, Ebene 02<br>Mo. 16–17                                    | Sies/Soboll/<br>Staib   |
| 1634. | Spezielle Kapitel der Biologischen Oxidation<br>Zeit nach Vereinbarung (2stündig, 14tägig)<br>Seminarraum, Gebäude 22.03, Ebene 02           | Haas  |
| 1635. | Spezielle Kapitel aus dem Kohlenhydratstoffwechsel<br>Zeit nach Vereinbarung (2stündig, 14tägig)<br>Ort siehe Aushang                        | Rösen   |
| 1636. | Ausgewählte analytische Methoden der Klinischen Biochemie<br>Sa. 10–12 (2stündig, 14tägig)<br>Seminarraum, Gebäude 22.03, Ebene 02           | Thomitzek   |

- |       |  |           |
|-------|--|-----------|
| 1637. | Spezielle Kapitel des Transports durch biologische Membranen nach Vereinbarung (2stündig, 14tägig)   | Kinne     |
| 1638. | Einführung und Anleitung zu wissenschaftlichen Arbeiten auf dem Gebiet des epithelialen Transports nach Vereinbarung ganztags und halbtags im Max-Planck-Institut für Systemphysiologie, Dortmund, Rheinlanddamm 201 | Kinne     |
| 1639. | Gentechnologie in der Medizin nach Vereinbarung (2stündig, 14tägig) Seminarraum, Gebäude 22.03, Ebene 02   | Brigelius |

## VI. Klinische Biochemie

- |       |  |  |
|-------|--|--|
| 1640. | Grundlagen der Pathobiochemie Di. 16.30—18 Seminarraum des Diabetes-Forschungsinstituts                                      | Reinauer/Dahlmann/<br>Eckel/Klein/Rösen            |
| 1641. | Biochemisches Praktikum für Biologen halbtags Laboratorien des Diabetes-Forschungsinstituts                                  | Dahlmann/Eckel/<br>Junger/Klein/<br>Reinauer/Rösen |
| 1642. | Hormoneller Signaltransfer Seminar, 2stündig, 14tägig (nach Vereinbarung) Seminarraum des Diabetes-Forschungsinstituts       | Rösen/<br>Eckel                                    |
| 1643. | Anleitung zu wissenschaftlichen Arbeiten nach Vereinbarung (ganztägig) Seminarraum des Diabetes-Forschungsinstituts          | Dahlmann/Eckel/<br>Junger/Klein/<br>Reinauer/Rösen |
| 1644. | Kolloquium für Diplomanden, Doktoranden 2stündig, 14tägig, Beginn siehe Aushang Seminarraum des Diabetes-Forschungsinstituts | Dahlmann/Eckel/<br>Junger/Klein/<br>Rösen          |

## VII. Humangenetik und Anthropologie

- |       |   |                                   |
|-------|---|-----------------------------------|
| 1645. | Humangenetik für Mediziner, Naturwissenschaftler u. Psychologen (Grundlagen der Humangenetik und Klinischen Genetik) Di. und Do. 9—10 Hörsaal 2 B | Röhrborn                          |
| 1646. | Humangenetik II b (Klinische Genetik) Fr. 10—11 Hörsaal der Kinderklinik (Schloßmannhaus)   | Majewski                          |
| 1647. | Einführung in die Primatologie Mi. 17—18.15 Seminarraum des Instituts, Gebäude 23.12, Ebene 03  | Scheil                            |
| 1648. | Ausgewählte Kapitel aus der Humangenetik Di. 13 s.t.—13.30 Seminarraum des Instituts, Gebäude 23.12, Ebene 03                                     | Röhrborn/Majewski/<br>Assistenten |
| 1649. | Seminar über moderne Probleme der Humangenetik nach besonderer Ankündigung Seminarraum des Instituts, Gebäude 23.12, Ebene 03                     | Röhrborn/<br>Majewski             |
| 1650. | Kurs über Methoden der Humangenetik (Zytogenetik, Serogenetik, Mutagenese, Familienberatung, Molekulargenetik) Ferienkurs (40 Stunden)            | Röhrborn/<br>Assistenten          |

- |       |   |  |
|-------|---|--|
| 1651. | Praktikum Biologie für Mediziner, Teil Humangenetik<br>Kurs A: Di. 14–18<br>Mikroskopiersaal der Anatomischen Institute | Röhrborn/<br>Assistenten/<br>zusammen mit<br>d. Doz. d. Biologie |
| 1652. | Praktikum Biologie für Mediziner, Teil Humangenetik<br>Kurs B: Do. 14–18<br>Mikroskopiersaal der Anatomischen Institute | Röhrborn/<br>Assistenten/<br>zusammen m.<br>d. Doz. d. Biologie  |
| 1653. | Anleitung zu wissenschaftlichen Arbeiten<br>auf dem Gebiet der Humangenetik   | Röhrborn/<br>Majewski  |

### VIII. Allg. Pathologie, Pathologische Anatomie und Neuropathologie

- |       |  |   |
|-------|--|---|
| 1654. | Vorlesung über allgemeine Pathologie und<br>Kurs der Allgemeinen Pathologie<br>Mo. – Fr. 8–10 (2stündig)<br>Großer Hörsaal des Pathologischen Instituts                    | Hort/Wechsler/<br>Pfitzer/Frenzel/<br>Borchard/Schmitt-Gräff/<br>Schober/Bürrig |
| 1655. | Vorlesung über Spezielle Pathologische Anatomie<br>und Kurs der Speziellen Pathologie<br>Mo. 16–19, Di. und Fr. 14–16<br>Hörsaal und Kurssaal des Pathologischen Instituts | Hort/Wechsler/<br>Borchard/Frenzel/<br>Schober                                  |
| 1656. | Seminar der Allgemeinen Pathologie<br>Di. 17 s. t. – 18.30<br>Großer Hörsaal des Pathologischen Instituts  | Borchard  |
| 1657. | Allgemeine Pathologie für Zahnmediziner<br>Fr. 16–18<br>Großer Hörsaal des Pathologischen Instituts  | Pfitzer/<br>Schmitt-Gräff   |
| 1658. | Pathologisch-Histologischer Kurs für Zahnmediziner<br>Do. 16–18<br>Großer Hörsaal des Pathologischen Instituts   | Schmitt-Gräff   |
| 1659. | Klinisch-Pathologisches Kolloquium<br>Di. 17 s. t. (14täglich)<br>Großer Hörsaal des Pathologischen Instituts  | Hort  |
| 1660. | Pathologisch-Anatomische Demonstration<br>im Rahmen der Medizinischen Gesellschaft<br>nach Ankündigung   | Hort  |
| 1661. | Kolloquium der Experimentellen Pathomorphologie<br>Do. 17–19 (14täglich)<br>Großer Hörsaal des Pathologischen Instituts  | Meessen   |
| 1662. | Tägliche pathologisch-klinische Konferenz<br>Mo. – Fr. 12–13<br>Sektionssaal des Pathologischen Instituts  | Hort/Borchard/<br>Frenzel   |
| 1663. | Anleitung zu wissenschaftlichen Arbeiten<br>auf dem Gebiet der Allgemeinen und Speziellen Pathologie<br>nach Vereinbarung  | Hort/Pfitzer/<br>Borchard/<br>Frenzel   |
| 1664. | Ausgewählte Kapitel der Speziellen Pathologie<br>nach Vereinbarung (1stündig)<br>Hörsaal Bethesda-Krankenhaus, Heerstr. 219, Duisburg                                      | Knieriem  |



- |       |   |                           |
|-------|---|---------------------------|
| 1665. | Klinisch-Pathologische Demonstration<br>Do. 15—17 (monatlich)<br>Hörsaal Bethesda-Krankenhaus, Heerstr. 219, Duisburg   | Knieriem/<br>Künstler     |
| 1666. | Klinisch-Pathologische Demonstrationen<br>Di. 17—18 (monatlich)<br>Hörsaal St. Johannes-Hospital, Duisburg-Hamborn  | Knieriem/<br>Künstler     |
| 1667. | Tropenpathologie<br>Do. 17.45 (2stündig, 14täglich)<br>oder nach Vereinbarung<br>Großer Hörsaal des Pathologischen Instituts  | Döhnert                   |
| 1668. | Alternative Testsysteme in der Experimentellen Pathologie<br>Mi. 15—17 (2stündig, 14täglich)<br>oder nach Vereinbarung<br>Gebäude 23.12, Ebene 04, Zimmer 27                        | Hilscher/<br>Rosenbruch   |
| 1669. | Neurologische-Neurochirurgische<br>Neuropathologische Konferenz<br>Di. 16 c. t. (14täglich)   | Freund/Bock/<br>Wechsler  |
| 1670. | Neuropathologische-Neurochirurgische<br>Demonstrationen, wöchentlich<br>Di. 15 c. t.<br>Hörsaal des Neuropathologischen Instituts   | Wechsler/Bock/<br>Schober |
| 1671. | Anleitung zu wissenschaftlichen Arbeiten auf dem Gebiet<br>der klinisch und experimentellen Neuropathologie<br>nach Vereinbarung  | Wechsler                  |
| 1672. | Neuropathologische Seminare<br>nach Vereinbarung (1stündig)   | Wechsler                  |
| 1673. | Studenten- und Doktorandenseminar<br>Neuropathologisches Institut<br>nach Vereinbarung (14täglich)  | Wechsler                  |
| 1674. | Neuropathologische-Neurologische Biopsiekonferenz<br>von Muskel- und Nervenerkrankungen<br>Di. 17 c. t. (monatlich)   | Wechsler/Toyka            |
| 1675. | Wöchentliche Neuropathologische Hirndemonstration<br>Di. 11.30—12<br>Hörsaal des Neuropathologischen Instituts  | Wechsel<br>und Ma.        |
| 1676. | Seminar über Laserveränderungen und andere<br>ausgewählte Kapitel der experimentellen Neuropathologie<br>(1stündig, nach Vereinbarung)<br>Hörsaal des Neuropathologischen Instituts | Schober                   |

## IX. Pharmakologie und Toxikologie

- |       |   |   |
|-------|---|---|
| 1677. | Pharmakologie und Toxikologie für Zahnmediziner<br>nach Vereinbarung (1stündig)<br>Hörsaal 2 E, Gebäude 22.21 | Schrör/Ohnesorge/<br>Borchard/Noack/<br>Wiegand/Wirth |
|-------|---|---|

1678. Kursus der allgemeinen und systematischen Pharmakologie Schrör/Ohnesorge/  
und Toxikologie (4stündig), theoretischer Teil, Arndt/Borchard/Hafner/  
obligatorisch für alle Teilnehmer Hoffmeister/Menzel  
Di. 13–14, Hörsaal 3 A, Gebäude 23.01 Noack/Strobach/  
Praktikum in Gruppen, Mo., Di., Do., Fr. 14–16 Wirth und Assistenten  
Hörsaal 2 E und Kursräume, Gebäude 22.21
1679. Kursus der speziellen Pharmakologie (4stündig) Schrör/Ohnesorge/  
9.15 Uhr Beginn, Hörsaal 3 A, Gebäude 23.01 Borchard/Grabensee/  
Gries/Haring/Köhler/  
Noack/Schoppe/Wirth/Worth
1680. Pharmakologie und Toxikologie für Pharmazeuten Schrör/Ohnesorge/  
(5stündig), Mi. 11–12, Do. u. Fr. 8.30–10 Arnold/Borchard/  
Hörsaal 2 E, Gebäude 22.21 Cleveland/Noack/Schlieper/  
Schrey/Wiegand/Wirth
1681. Seminar zu ausgewählten Fragen der Pharmakologie Schrör/Borchard/  
nach Vereinbarung (2stündig) Noack/Wirth
1682. Prostaglandine und andere Eikosoide in Experiment und Klinik Schrör  
Mo. 17–19, 14tägig nach Ankündigung  
Hörsaal 2 E, Gebäude 22.21
1683. Ausgewählte Probleme der Pharmakologie und Toxikologie Schrör/  
für Mediziner und Naturwissenschaftler Ohnesorge/Borchard/  
Fr. 14–16 (14tägig) Noack/Wirth
1684. Spezielle Probleme der Umwelttoxikologie Ohnesorge  
nach Vereinbarung (1stündig)
1685. Biomathematische Grundlagen der allgemeinen Pharmakologie Hafner/  
Statistische Verfahren im biologischen Labor Godehardt  
nach Vereinbarung (2stündig)  
Kursraum 109, Gebäude 22.21
1686. Kolloquium Klinische Pharmakologie Greeff/Horster/  
Do. 15–17 (14tägig) Schrey/Wirth  
nach Vereinbarung
1687. Arbeiten im Laboratorium Schrör/Greeff/  
(nach Vereinbarung) Ohnesorge/Borchard/  
Noack/Wirth
1688. Der wissenschaftliche Film in Lehre und Forschung: Munck/Greeff/  
Diskussion aktueller Probleme der Schadewald  
Naturwissenschaft und Medizin  
(nach Vereinbarung)
1689. Neurotoxikologie von Umweltschadstoffen: Winneke/Wiegand  
neuropsychologische und neurophysiologische Aspekte  
(2stündig), 14tägig, nach Vereinbarung  
Hygiene-Institut, Gurlittstraße 53

# Die Pharmakologie

IM B.I.-WISSENSCHAFTSVERLAG

W. Forth/D. Henschler/W. Rummel (Hrsg.)

## Allgemeine und spezielle Pharmakologie und Toxikologie

Für Studenten der Medizin, Veterinärmedizin, Pharmazie, Chemie, Biologie sowie für Ärzte, Tierärzte und Apotheker. Das Standardwerk für den Bereich der Pharmakologie und Toxikologie. Lehrbuchmäßige Darstellung des gesamten Stoffes für Studenten der Medizin, Veterinärmedizin, Pharmazie, Chemie, Biologie. Geeignet zum Selbststudium, zur Vorbereitung auf Seminare und Prüfungen, als Repetitorium.

Von 38 Autoren aus über 10 verschiedenen Instituten des In- und Auslandes: vollständig überarbeitet und um 120 Seiten erweitert.

5., völlig neu bearbeitete und erweiterte Auflage

896 Seiten. 500 meist zweifarbige Abbildungen sowie mehr als 400 Tabellen. Gebunden **124,- DM.**  
ISBN 3-411-03150-6

W. Dölle/B. Müller-Oerlinghausen/  
U. Schwabe (Hrsg.)

## Grundlagen der Arzneimitteltherapie

Entwicklung, Beurteilung und Anwendung von Arzneimitteln

Die Autoren behandeln die Fragen, warum und unter welchen Umständen neue Arzneimittel entwickelt werden und stellen die praktischen Probleme bei der Arzneimittelanwendung dar: z. B. unerwünschte Arzneimittelwirkungen, Anwendung von Arzneimitteln bei Schwangeren, Kindern, Alten, Nieren- und Leberkranken; Selbstmedikation; Wirkungsweise von Placebos; kritische Wertung der Homöopathie und Phytotherapie.

556 Seiten. Gebunden **124,- DM.**  
ISBN 3-411-03120-4

Georg Schneider

## Pharmazeutische Biologie

Auf der Basis aktueller Forschungsergebnisse vermittelt der Autor einen umfassenden und fundierten Überblick über die zentralen Fragestellungen und Themenbereiche der pharmazeutischen Biologie von der chemischen Zusammensetzung und Anwendung der Mikroorganismen, Pflanzen und Tieren stammenden Arzneimittel und Hilfsstoffe bis zu deren Herkunft.

2., neu bearbeitete und erweiterte Auflage. 725 Seiten. Gebunden **120,- DM.**  
ISBN 3-411-01666-3

Max Schmidt

## Anorganische Chemie in 2 Bänden

In den beiden vorliegenden Bänden ist dieses ebenso interessante wie komplexe Gebiet der anorganischen Chemie erstmals systematisch erfaßt und prägnant auf den Punkt gebracht. Die Darstellung konzentriert die Stofffülle auf übergreifende Zusammenhänge und gewährt damit dem Leser eine schnelle Orientierung.

Band I: 301 Seiten (HTB 86).

Kartonierte **19,80 DM.**

ISBN 3-411-00086-4

Band II: 221 Seiten (HTB 150).

Kartonierte **18,80 DM.**

ISBN 3-411-00150-X



## Wissenschaftsverlag

Mannheim/Wien/Zürich

Unser Gesamtverzeichnis erhalten Sie gratis beim Fachbuchhändler oder bei: B.I.-Wissenschaftsverlag, Postfach 1003 11, 6800 Mannheim 1.



# Contact

Studenten wissen mehr mit dem M-Contact der Vereinten für Studenten der Humanmedizin, Zahnmedizin und der Pharmazie.

Stichworte, Inhalte: Fachbeiträge fürs Studium - Pharmathemen - Spezialthemen wie Auslandsfamulatur - Tips für MPJ und AIP - Informationen über berufliche Möglichkeiten in der Zukunft - etc.

Der M-Contact ist ein für Sie kostenloser, unverbindlicher Service der Vereinten Versicherungen. Ein hilfreicher Begleiter für Ihren studentischen Alltag.

Interesse? Dann füllen Sie bitte den Coupon aus und schicken ihn an:  
Vereinte Krankenversicherung AG,  
Informationszentrale  
Postfach 20 13 20, 8000 München 2.

## Mit Sicherheit gut beraten



**Vereinte**

Krankenversicherung AG



Bitte schicken Sie den M-Contact an:

Name: \_\_\_\_\_  
Straße: \_\_\_\_\_  
PLZ/Ort: \_\_\_\_\_  
Fachrichtung: \_\_\_\_\_ Semester: \_\_\_\_\_



## X. Medizinische Mikrobiologie und Virologie

1690. Medizinische Mikrobiologie (Chemotherapie, Immunologie, Virologie) Mo., Di., Do., Fr. 11–12 (4stündig) (für Mediziner und Pharmazeuten) Hadding/Rosin/Scheid/Krech/Hagedorn/Brunner
1691. Praktikum der Med. Mikrobiologie (für Mediziner) theoretischer Teil, obligatorisch für alle Teilnehmer Mo., Di. Fr. 14–16, Praktikum entspr. Gruppeneinteilung Mo., Di. Fr. 14–16 Großer Hörsaal 2 A und bakt. Kursaal, Gebäude 22.21 Hadding/Rosin/Scheid/Krech/Brunner/Hagedorn/und Assistenten
1692. Medizinische Mikrobiologie (Praktikum für Pharmazeuten) Mi. 14–17 Hörsaal 2 E und bakt. Kursaal, Gebäude 22.21 Hadding/Rosin/Scheid/Krech/Brunner/Hagedorn/und Assistenten
1693. Klinische Pharmakologie der Antibiotika Mi. 17–18 (1stündig) Hörsaal 2 E, Gebäude 22.21 Rosin
1694. Ausgewählte Kapitel der Virologie Fr. 13–14 (1stündig) Hörsaal 2 E, Gebäude 22.21 Scheid
1695. Serologische Diagnostik von Infektionskrankheiten Di. 16–18 (2stündig) oder nach Vereinbarung Seminarraum Gebäude 22.21 Hagedorn
1696. Mikrobiologische Diagnostik infektiöser Syndrome Mo.–Fr. 16–18 (10stündig, während 1 Woche des Semesters) oder nach Vereinbarung Hörsaal 2 E, Gebäude 22.21 Krech
1697. Grundlagen der Immunologie für Studenten der Medizin und Biologie (Vorlesung) Hörsaal 6 B, Gebäude 26.11 Brunner/E. Gleichmann/H. Gleichmann/Schwochau/Symmons
1698. Immunologisches Praktikum nach Vereinbarung (4stündig) als Block in der vorlesungsfreien Zeit nach dem WS 88/89 Voraussetzung: Kenntnis des Stoffes der Vorlesung: Grundlagen der Immunologie Zeit und Ort nach Vereinbarung Brunner/E. Gleichmann/Schwochau/Symmons/Vohr

## XI. Hygiene

Kursus des ökologischen Stoffgebietes  
(siehe auch: Arbeitsmedizin, Sozialmedizin, Rechtsmedizin)

1699. Teil: Hygiene Mi. 15–17 Großer Hörsaal, Pathologisches Institut Schlipköter/Dehnen/Seemayer/Baginski/Kastka/Engels
1700. Teil: Hygiene, praktischer Teil Fr. 11.30–13 (14täglich) Institut für Hygiene, Gurlittstr. 53 und Auf'm Hennekamp 50 Schlipköter/Dehnen/Hilscher/Pott/Seemayer/Pitz/Assistenten

- |       |   |   |
|-------|---|---|
| 1701. | Teil: Impfkurs<br>Mo. 11—12<br>Großer Hörsaal, Pathologisches Institut  | Schlipkötter/Idel/<br>Seemayer              |
| 1702. | Ausgewählte Kapitel der Umwelthygiene<br>Fr. 14.30—16.30 (14täglich)<br>Institut für Hygiene, Gurlittstr. 53  | Schlipkötter                                |
| 1703. | Sensorische Umweltbelastung<br>nach Vereinbarung (1stündig)   | Kastka                                      |
| 1704. | Molekularbiologie der Krebsentstehung<br>Do. 15—16<br>Hörsaal des Neuropathologischen Instituts<br>Gebäude 14.79, 3. Etage  | Stark/Wechsler                              |
| 1705. | Hygiene einschließlich Mikrobiologie mit<br>praktischen Übungen für Zahnmediziner<br>Mi. 12—13<br>Hörsaal, Westdeutsche Kieferklinik  | Idel/Pitz/<br>Seemayer                      |
| 1706. | Hygiene-Exkursionen und Anleitung<br>zu wissenschaftlichen Arbeiten<br>(nach Vereinbarung)  | Schlipkötter/Dehnen/<br>Hilscher/Seemayer   |
| 1707. | Hygiene und Diätetik für Studenten der Pharmazie<br>Mi. 12.15—13<br>Hörsaal 6 A   | Drost/Gries/Idel/<br>Seemayer               |
| 1708. | Exogene Krebsnoxen<br>nach Vereinbarung (1stündig)  | Dehnen                                      |
| 1709. | Alternative Testsysteme in der Experimentellen Pathologie<br>Mi. 15—17<br>nach Vereinbarung (2stündig, 14täglich)<br>Gebäude 23.12, Ebene 04, Raum 27   | Hilscher/<br>Rosenbruch                     |
| 1710. | Tropenmedizin<br>Do. 11—13<br>Hörsaal Rechtsmedizin   | Richter/Kröger/<br>Jansen-Rosseck           |
| 1711. | Tropenmedizinischer Kurs<br>Fr. 11—13 (3x während des Semesters)<br>Hörsaal Institut für Biophysik  | Richter                                     |
| 1712. | Primärprävention im öffentlichen Gesundheitswesen<br>Do. 17—19 (2stündig, 14täglich)<br>Beginn: 21.4.88<br>Hörsaal Akademie für öffentliches Gesundheitswesen,<br>Auf'm Hennekamp 70, 4000 Düsseldorf 1 | Kröger                                      |
| 1713. | Literaturseminar über Immunologie und Immuntoxikologie<br>Di. 16—17 (1stündig, wöchentlich)<br>nach Vorankündigung<br>Medizinisches Institut für Umwelthygiene,<br>Auf'm Hennekamp 50                   | E. Gleichmann<br>und Mitarbeiter/<br>Wernet |

## XII. Klinische Chemie

1714. Kurs der Klinischen Chemie und Hämatologie  
Di., Mi. 10.15–11  
Di., Mi. bzw. Do. 13–16 Rick
1715. Praktikum der Klinischen Chemie für Fortgeschrittene  
(begrenzte Teilnehmerzahl, nach Vereinbarung) Rick
1716. Anleitung zu wissenschaftlichen Arbeiten  
nach Vereinbarung (priv.) Rick
1717. Klinische Chemie und Hämatologie  
Vorlesung: Mi. 13–15 (Hörsaal Kinderklinik)  
Kurs 1: Mi. 15–18  
Kurs 2: Do. 13–16  
Kursraum des Institutes für Biophysik und Elektronenmikroskopie Kupke
1718. Anleitung zu wissenschaftlichen Arbeiten  
(nach Vereinbarung) Kupke

## XIII. Arbeitsmedizin

1719. Ökologischer Kurs, Teil Arbeitsmedizin  
mit Praktikumsdemonstrationen in kleinen Gruppen  
Di., Mi. 11–13  
Hörsaal Rechtsmedizin, Gebäude 14.84 Jansen/Diller/Goerz/  
Griefahn/Gros/Haas/  
Peters/Terhaag und  
wissenschaftliche Mitarbeiter
1720. Arbeitsmedizin (Grundlagen, Ergonomie, Probleme)  
zugleich Einführung in den ökologischen Kurs,  
Teil Arbeitsmedizin, Mo. 12–13  
Hörsaal Pathologie, Gebäude 14.79 Jansen/Diller/Griefahn/  
Gros/Haas/Peters/Terhaag  
und wissenschaftliche Mitarbeiter
1721. Arbeitsmedizinische Betriebsbesichtigungen  
(ganztäglich, nach Vereinbarung)  
Bekanntgabe im ökologischen Kurs,  
Teil Arbeitsmedizin Jansen und  
wissenschaftliche Mitarbeiter

## XIV. Sozialmedizin

1722. Ökologischer Kurs, Teil Sozialmedizin  
mit Seminarveranstaltungen in kleinen Gruppen  
Do. 11–13, Fr. 11–13 (14täg.)  
Hörsaal Pathologie, Gebäude 14.79  
1. Abschnitt: Grundlagen  
2. Abschnitt: Seminare  
(Bekanntgabe der Gruppeneinteilung im ökologischen Kurs,  
Teil Sozialmedizin, Abschnitt 1) Jansen/  
Berger/  
Delbrück/  
  
v. Ferber/  
Kröger/  
Slesina

## XV. Krankenhauswesen

1723. Seminar für Krankenhausleitung und -verwaltung  
Informationen über Vorlesungstermine erteilt das  
Seminarsekretariat des Deutschen Krankenhausinstituts,  
Tersteegenstr. 9, 4000 Düsseldorf 30, Tel. 45 48 80  
Großer Hörsaal Deutsches Krankenhaus-Centrum,  
Tersteegenstr. 9, 4000 Düsseldorf 30 Eichhorn
1724. Das Krankenhaus als Betrieb und als soziale Organisation  
Kolloquium nach Vereinbarung Eichhorn/v. Ferber

## XVI. Rechtsmedizin

1725. Ökologischer Kurs  
Mo. 14–16 (2stündig) Bonte/Reh/Barz/  
Römer/Daldrup
1726. Forensische Pathologie  
Do. 16–17 (1stündig) Reh
1727. Forensische Traumatologie  
Do. 17–18 (1stündig) Reh/Barz
1728. Verkehrsmedizin  
nach Vereinbarung (1stündig) Barz
1729. Gerichtsärztliche Sektionen und Falldemonstrationen  
nach Vereinbarung (2stündig) Haarhoff
1730. Forensische Toxikologie  
Fr. 15–16 (1stündig)  
oder nach Vereinbarung Daldrup
1731. Anleitung zum selbständigen wissenschaftlichen Arbeiten  
nach Vereinbarung (2stündig) Daldrup/Henke
1732. Was der Mediziner vom Recht wissen sollte  
Kolloquium, 14tägig  
Interessenten bitte im Sekretariat melden Römer
1733. Theoretische Chemie für Mediziner  
(ausgewählte Kapitel)  
nach Vereinbarung (2stündig) Wulff
1734. GC-/LC-/MS-Analytik für Mediziner  
nach Vereinbarung (2stündig) Wulff
1735. Spezielle Giftnachweismethoden und praktische Übungen  
nach Vereinbarung (2stündig) Wulff/Daldrup
1736. Vaterschaftsbestimmungen,  
rechtliche und medizinische Probleme  
Do. 14–15 (1stündig) Trube-Becker
1737. Gewalt in der Familie  
Do. 15–16 (1stündig) Trube-Becker
1738. Arztrecht (Schweigepflicht, Kunstfehler u. a.)  
Di. 16–17 (1stündig) Trube-Becker

Alle Vorlesungen finden im Hörsaal des Instituts für Rechtsmedizin statt



1739. Spezielle Themen aus forensischer Serologie und Gentechnik nach Vereinbarung (2stündig) Henke  
Diese Veranstaltung findet im Labor für forensische Blutgruppenkunde, Otto-Hahn-Str. 39, 4000 Düsseldorf 13, statt
1740. Rechtsmedizin in Kurzfassung Arbab-Zadeh  
Do. 16–17 (1stündig)
1741. Seminar für gerichtliche Psychopathologie Arbab-Zadeh  
auch für Juristen  
Do. 17–19 (2stündig)  
Die obigen Veranstaltungen finden im Hörsaal des Freien Instituts für gerichtliche und soziale Medizin, Grabbeplatz 2, 4000 Düsseldorf 1, statt.

## XVII. Geschichte der Medizin

1742. Medizinische Terminologie (für erste Semester)  
a) für Mediziner mit lateinischen Vorkenntnissen Schadewaldt/  
Mo. 14–16 (2stündig) Leven  
Hörsaal 2 D  
b) für Mediziner und Zahnmediziner ohne lateinische Vorkenntnisse Otten  
Mo. 14–16 (2stündig)  
Gebäude 23.12, Ebene 04, Raum 24
1743. Einführung in die Medizin Schadewaldt/  
(für erste Semester) Leven  
Mo. 8–9 (1stündig)  
Hörsaal 2 D
1744. Überblick über die Geschichte der Medizin Schadewaldt/  
Do. 8–10 (2stündig) Leven  
Gebäude 23.12, Ebene 04, Raum 24
1745. Einführung in die medizinische Schadewaldt/  
und naturwissenschaftliche Bibliographie Leven  
(vor allem für Doktoranden)  
Di. 18–19 (1stündig) privatissime  
Gebäude 23.12, Ebene 04, Raum 24
1746. Medizin und Philosophie Schadewaldt/  
Mo. 18–20 (2stündig) Leven  
Gebäude 23.12, Ebene 04, Raum 24
1747. Medizinische Publizistik Deneke  
(nach Vereinbarung)
1748. Der Wissenschaftliche Film in Lehre und Forschung Munck/Greeff/  
(nach Vereinbarung) Schadewaldt
1749. Fragen und Probleme ärztlicher Ethik Zielinski  
Mi. 16–18 (2stündig)  
Seminarraum der Frauenklinik
1750. Prüfsteine medizinischer Ethik Zielinski  
Di. 17–19 (14tägig, 2stündig)  
Großer Hörsaal der Chirurgischen Klinik  
(für Hörer aller Fakultäten)
1751. Medizinsysteme verschiedener Kulturen Kohnen  
Mi. 18–20 (2stündig)  
Gebäude 23.12, Ebene 04, Raum 24

## XVIII. Med. Statistik und Biomathematik

1752. Biomathematik für Mediziner  
Di., Do. 12–13 (2stündig)  
Gebäude 22.01, Hörsaal 2 A N. N.
1753. Übungen zur Biomathematik für Mediziner  
(2stündig) in 10 Parallelkursen  
(Aushang beachten) N. N./Ehle/N. N./  
N. N.
1754. Statistische Beratung  
(nach Vereinbarung) Ehle/N. N.
1755. Biomathematisches Kolloquium  
Do. 10–12 (14täglich) N. N./Ehle/  
N. N.  
Gebäude 23.02, Ebene 03, Raum 22
1756. Statistisches Kolloquium  
Mi. 14–17 (nach besonderer Bekanntgabe) N. N./Klinger  
Gebäude 23.02, Ebene 03, Raum 22
1757. Krankenhausinformatik Seelos  
Informationen über Vorlesungstermine erteilt  
das Seminarsekretariat des Deutschen Krankenhauses  
Tersteegenstr. 9, 4000 Düsseldorf 30, Tel.: 434422
1758. Medizinische Informatik Seelos  
(2stündig) nach besonderer Bekanntgabe

## XIX. Medizinische Psychologie

1759. Medizinische Psychologie für Vorkliniker Steingrüber  
Mi. 8–10 (2stündig)  
Hörsaal 2 B
1760. Praktische Übungen: Kursus der Medizinischen Psychologie Steingrüber/  
Mo. 14–17.30 Lehmann/Kastka/  
Seminarraum des Instituts für Medizinische Psychologie S. Klosterhalfen/  
sowie 4stündig als Blockveranstaltung in Parallelkursen Pflugmacher/  
(Aushang beachten!) Stockhorst
1761. Seminar zur Medizinischen Psychologie Steingrüber/  
Mi. 18–20 (2stündig) S. Klosterhalfen  
Seminarraum des Instituts für Medizinische Psychologie
1762. Seminar für Doktoranden Bisping/  
Do. 9–11.30 (3stündig) W. Klosterhalfen/Steingrüber
1763. Forschungskolloquium: Stimme und Emotion Bisping  
nach Vereinbarung (2stündig)
1764. Neurotoxikologie von Umweltschadstoffen: Winneke/Wiegand  
Neuropsychologische und neurotoxikologische Aspekte  
nach Vereinbarung (2stündig, 14täglich)  
Medizinisches Institut für Umwelthygiene, Gurlittstr. 53

## XX. Medizinische Soziologie

1765. Medizinische Soziologie  
Do., Fr. 8–9 (2stündig)  
Hörsaal 2 B  
Chr. v. Ferber
1766. Seminar zur Vorbereitung auf die mündlichen Prüfungen  
Mo. 8–10, Fr. 9–11  
Gebäude 23.02, Ebene 03, Raum 22  
Chr. v. Ferber/  
W. Slesina
1767. Anleitung zu wissenschaftlichen Arbeiten  
Ort und Zeit nach Vereinbarung  
Chr. v. Ferber
1768. Forschungskolloquium  
Do. 16–18 (2stündig, 14täglich)  
Gebäude 23.02, Ebene 03, Raum 89  
Chr. v. Ferber/  
W. Slesina/  
L. v. Ferber
1769. Das Krankenhaus: Betrieb und Soziale Organisation  
Kolloquium (nach Vereinbarung)  
Gebäude 23.02, Ebene 03, Raum 89  
Eichhorn/  
Chr. v. Ferber
1770. Repetitorium zur Medizinsoziologie  
zur Vorbereitung auf das Physikum  
Ort und Zeit nach Vereinbarung  
W. Slesina
1771. Arzt-Patienten-Beziehungen:  
Interaktion-Kommunikation mit praktischen Übungen  
Mo. 18–20 (2stündig)  
gemeinsam mit der Klinik für Psychotherapie  
und Psychosomatik  
Gebäude 23.02, Ebene 03, Raum 22  
Heigl-Evers/  
Chr. v. Ferber/  
Alberti/Baur-Morlok/  
Odag/L. V. Ferber/  
Slesina

## XXI. Innere Medizin (Medizinische Klinik und Poliklinik)

1772. Innere Medizin  
Mo.–Fr. 10–11 (5stündig)  
Hörsaal Gebäude 13.80 und 18.72  
Gries/  
Schneider/Strauer/  
Strohmeier/Berger/  
Berges/Cüppers/  
Grabensee/Hengels/  
Herrmann/Keck/Kley/Jehle/  
M. Köhler/Lösse/  
Scharf/Schoppe/Teschke/  
Wienbeck/Worth/Zeidler
1773. Medizinische-klinische Visite  
(II. Klinischer Studienabschnitt, 4. Semester)  
Mo. 17–18.30 (2stündig)  
(Gruppeneinteilung bei Vorbesprechungen  
siehe Aushang)  
Berger/Berges/Bremer/  
Chantelau/Erckenbrecht/  
Grabensee/Grußendorf/Hengels/  
Horster/Jehle/Keck/  
Kemmer/Koch/Lakomek/  
Lösse/Miller/Peerenboom/Scharf/  
Schlaghecke/Scholten/Schoppe/Solbach/  
Sprenger/Starke/Stremmel/  
Teschke/Wiegelmann/Wienbeck/  
Wildmeister/Worth/Zeidler/Weihsrauch
1774. Medizinisch-klinische Visite  
(II. Klinischer Studienabschnitt, 4. Semester)  
Do. 17–18.30 (2stündig), Gruppeneinteilung  
bei Vorbesprechung siehe Aushang  
Med. Klinik, Ferdinand-Sauerbruch-Klinikum Wuppertal  
Cüppers/Drost/  
Greiner/Hein/  
Höhler/Köbberling/  
Wenzel

1775. Kurs der allgem. klinischen Untersuchung (Innere Medizin) Vorlesung  
Di. u. Do. 14—14.45  
Hörsaal Gebäude 13.80 und 18.72  
Praktikum Di. 15—16.30, Mi. u. Fr. 14—15.30  
(Gruppeneinteilung bei Vorbesprechung  
siehe Aushang)
- Berges/Chantelau/Erckenbrecht/  
/Grußendorf/Hengels/  
Horster/Jehle/Keck/Kemmer/  
Koschinsky/Lakomek/Lösse/  
Schoppe/Scharf/  
Scholten/G. Sonnenberg/  
Sprenger/Starke/Stremmel/  
Teschke/Vogelberg/  
Wienbeck/Worth/Zeidler  
und Assistenten
1776. Pathophysiologie und Pathobiochemie  
(gemeinsam mit Diabetes-Forschungsinstitut)  
Mo. u. Do. 10—11  
Hörsaal Kinderklinik
- Gries/Schneider/Strauer/  
Strohmeyer/Berger/  
Berges/Erckenbrecht/  
Grabensee/Grußendorf/Hengels/  
Jehle/Kley/M. Köhler/  
Lakomek/Lösse/Müller/  
Peerenboom/Scharf/  
Schlaghecke/G. Sonnenberg/  
Starke/Stremmel/Teschke/  
Worth/Zeidler
1777. 3. Klinischer Studienabschnitt Seminar  
Di. u. Do. 15 s.t.—16  
Seminarraum MNR-Klinik
- Schneider/Strauer/  
Strohmeyer/Berger/  
Berges/Erckenbrecht/  
Grabensee/Hengels/Horster/  
Jehle/Keck/Kemmer/Kley/Lösse/  
Müller/Scharf/Scholten/  
Starke/Stremmel/Teschke/  
Worth/Zeidler
1778. Differentialdiagnose innerer Erkrankungen  
für Fortgeschrittene  
Mi. 14.30—16 (14tägig)
- Schneider/  
Scharf/  
Winkelmann
1779. Arzneimitteltherapie innerer Erkrankungen  
Mi. 14.30—16 (14tägig)  
Seminarraum 4 (MNR-Klinik)
- Peters
1780. Lehrgespräche Innere Medizin  
3. klinischer Studienabschnitt  
nach Vereinbarung (2stündig)
- Schneider/Scharf/  
Winkelmann
1781. Klinische Onkologie (mit Patientenvorstellung)  
für Fortgeschrittene  
nach Vereinbarung (2stündig)
- Schneider/Schoppe/  
Scharf/Winkelmann
1782. Klinische Immunologie und Immunpathologie  
nach Vereinbarung (2stündig)
- Schneider/Kolb
1783. Hämatologisch-hämostaseologisches Kolloquium  
nach Vereinbarung (2stündig)
- Schneider/Scharf
1784. Klinisches Kolloquium  
Di. 17—18
- Schneider und  
Mitarbeiter
1785. Hämatologisch-zytologischer Diagnostikkurs  
nach Vereinbarung (2stündig)
- Schneider
1786. Medizinische klinische Visite für Fortgeschrittene  
nach Vereinbarung (1stündig)  
Med. Klinik, Ev. Krankenhaus, Kirchfeldstr. 40, Düsseldorf
- Hermes
1787. Immunologie in der Klinik  
nach Vereinbarung (1stündig)
- Kindler/Fuchs

1788. Klinische Visite Koch  
Mo. 18—19  
Med. Klinik der Krankenanstalten „Florence Nightingale“;  
Kreuzbergstr. 79, Düsseldorf-Kaiserswerth
1789. Diagnostisch-therapeutisches und Mürtz/Lennartz  
klinisch-pathologisches Kolloquium  
Do. 15.30—16.30  
Kliniken der Landeshauptstadt Düsseldorf,  
Gräulinger Str. 120, Düsseldorf-Gerresheim
1790. Differentialdiagnose hämatologischer Erkrankungen Pöttgen  
Do. 17—18
1791. Diagnostik in der Inneren Medizin mit Hilfe Jungblut/Vosberg/  
moderner bildgebender Verfahren Schoppe/Königshausen  
Mo. 13—14
1792. Onkologische, hämatologische, immunologische Westerhausen  
Fragestellung mit Falldemonstration  
Mo. 16—18 (14tägig)  
St. Johannes-Hospital, Duisburg
1793. Diagnostik und Therapie bei Nieren- und Hochdruck-Krankheiten Schröder  
nach Vereinbarung (1stündig)
1794. Aktuelle Diagnostik und Therapie bei Nieren- und Altrogge/Grabensee/  
Hochdruckkrankheiten Kemmer/Königshausen/  
(1stündig) Zeit nach Vereinbarung Küppers/Schnurr
1795. Ausgewählte Themen auf dem Gebiet der Küppers/Schnurr  
Hochdruck- und Nierenkrankheiten  
(2stündig) Zeit nach Vereinbarung
1796. Klinische Prüfung und Zulassung neuer Arzneimittel Schnurr/Küppers  
(2stündig, 14tägig) Zeit nach Vereinbarung
1797. Klinisch-kardiologisches Kolloquium Strauer und  
Mi. 16.30—18 (2stündig) Mitarbeiter  
MNR-Klinik, Ebene 1, Raum 54.01.49
1798. Klinisch-kardiologische Visite Strauer und  
(im Rahmen des 3. klinischen Studienabschnittes) Mitarbeiter  
Zeit nach Vereinbarung
1799. Kardiologisch-kardiologisches Kolloquium Bircks/Strauer  
Fr. 15.30—17 und Mitarbeiter  
Konferenzraum der Chirurgischen Klinik
1800. EKG-Kurs für Fortgeschrittene Motz/Worth  
Mi. 18—18.45  
Hörsaal Gebäude 13.80
1801. Auskalkulationskurs für Fortgeschrittene Jehle/Lösse  
nach Vereinbarung (2stündig)
1802. Lehrgespräche Innere Medizin Jehle/Lösse  
3. klinischer Studienabschnitt  
nach Vereinbarung (2stündig)
1803. Praktische EKG-Auswertung N. N.  
Zeit nach Vereinbarung und Assistenten
1804. Pneumologisches Kolloquium Worth/  
Do. 18—19 (1stündig) Goeckenjan  
Seminarraum, ME 8, MNR-Klinik

1805. Seminar über aktuelle Fragen in der Kardiologie mit Praktikum der kardiolog.-angiolog. Funktionsdiagnostik  
Mi. 16—17 (1stündig, 14täglich)  
Seminarraum 6, MNR-Klinik  
Kuhn/  
Köhler
1806. Kardiologisches Seminar über koronare Herzkrankheiten (Diagnostik, Therapie, Rehabilitation, Epidemiologie)  
3täglich (Do.—Sa.) nach Vereinbarung  
im Gollwitzer-Meier-Institut Bad Oeynhausen  
(Einzelheiten siehe Aushang)  
Gleichmann  
und Mitarbeiter/  
Sigwart
1807. Kardiologische Untersuchungsmethoden nach Vereinbarung (2stündig, 14täglich)  
Konferenzraum MNR-Klinik  
Haerten/Spiller
1808. Seminar Differentialdiagnose Innere Medizin  
Fr. 16.30—18 (2stündig, 14täglich)  
Ev. Krankenhaus Bethesda Duisburg, Heerstr. 219  
K. E. Schröder
1809. Innere Medizin für Zahnmediziner  
Mi. 15—16 (1stündig)  
Stremmel
1810. Lehrgespräche/Innere Medizin (im Rahmen des 3. klinischen Studienabschnittes)  
Mi. 12—13  
Seminarraum MNR-Klinik  
Berger/Berges/Erckenbrecht/  
Hengels/Horster/Keck/  
Stremmel/Strohmeier/  
Teschke/Wienbeck/Zeidler
1811. Gastroenterologische Visite und Kolloquium  
Mi. 16—17.30 (2stündig)  
Hörsaal Gebäude 18.72  
Strohmeier/Miller/  
Teschke/Borchard/Berges/  
Erckenbrecht/Greiner/Hausamen/  
Hengels/Kindler/Köster/Peerenboom/  
Röher/Scholten/Stremmel/  
Swart/Thon/Wehrauch
1812. Endoskopischer Untersuchungskurs  
Mo. 8—9.30 (2stündig)  
Endoskopierräume MNR-Klinik  
Hengels/Strohmeier/  
Teschke/  
Berges
1813. Differentialdiagnose innerer Erkrankungen (Endokrinologie, Gastroenterologie, Stoffwechsel, Kardiologie)  
für Fortgeschrittene und Examensemester  
Mi. 11—12  
Hörsaal Gebäude 18.72  
Berger/Berges/Bremer  
Erckenbrecht/Greiner/  
Gries/Grußendorf/  
Heinen/Hengels/Horster/Keck/  
Kemmer/Lakomek/Schlaghecke/  
Starke/Strauer/Stremmel/  
Wienbeck/Zeidler/Worth
1814. Chemisch-physikalischer Kurs für Zahnmediziner  
Mi. 11—13 (2stündig)  
Hörsaal Gebäude 18.72  
Berger
1815. Fallvorstellungen zur Gastroenterologie  
Mi. 10—11 oder nach Vereinbarung  
Hörsaal Studiengebäude Städt. Krankenanstalten Krefeld (1stündig)  
Becker
1816. Klinische Visite  
Sa. 14täglich nach Verabredung (2stündig)  
Med. Klinik II, Städt. Krankenanstalten Krefeld  
Becker
1817. Seminar für Studenten im 3. klinischen Studienabschnitt Innere Medizin  
Di. 14—15 (1stündig)  
Hörsaal Studiengebäude Städt. Krankenanstalten  
Becker  
und Mitarbeiter
1818. Arzneimittelforschung — Nutzen und Risiko nach Vereinbarung (2stündig)  
Wehrauch
1819. Wissenschaftliches Kolloquium für Doktoranden  
Wienbeck/Enck

- |       |  |   |
|-------|--|---|
| 1820. | Patienten-Schulung bei chronischen Krankheiten<br>(gemeinsam mit Erziehungswissenschaft)<br>Seminar nach Vereinbarung (2stündig)<br>Hörsaal Gebäude 18.72                    | Berger/Hornke/<br>Jörgens                                     |
| 1821. | Kolloquium Geriatrie (2stündig)<br>(nach Vereinbarung)<br>Hörsaal Gebäude 18.72  | Herrmann  |
| 1822. | Klinik der Geriatrie<br>Hörsaal Gebäude 18.72<br>Mi. 18–19 (2stündig, 14tägig)<br>oder nach Vereinbarung   | Herrmann/<br>Wildmeister                                      |
| 1823. | Naturgemäße Heilmethoden einschließlich<br>Balneologie, Klimatologie und Diätetik<br>Di. 17 s.t.–18.30 (2stündig, 14tägig)<br>Hörsaal Gebäude 18.72                          | Gries/Grünekle  |
| 1824. | Differentialdiagnose innerer Erkrankungen<br>nach Vereinbarung (1stündig)<br>Hörsaal Gebäude 18.72   | Sack  |
| 1825. | Probleme bei der klinischen Prüfung neuer Arzneimittel<br>nach Vereinbarung (2stündig, 14tägig)<br>Leseraum 1. Untergeschoß, MNR-Klinik                                      | Bethge  |
| 1826. | Spezielle Krankheitsbilder, Diagnostik und Therapie<br>nach Vereinbarung (2stündig)  | Kazmeier/Klein  |
| 1827. | Praktikum für klin. Chemie und Hämatologie<br>Mi. 14.30–17.30 (4stündig)<br>Ferd.-Sauerbruch-Str., Klinikum, Wuppertal-Elberfeld<br>Arrenbergerstr. 20–56<br>(28 Teilnehmer) | Köbberling/Cüppers/<br>Drost/Rudorff                          |
| 1828. | Seminar und Praktikum in der Ultraschalldiagnostik<br>(2stündig) nach Rücksprache im Diabetes-Forschungsinstitut   | Vogelberg und<br>Mitarbeiter                                  |
| 1829. | Stoffwechselkrankheiten<br>Seminar nach Vereinbarung<br>Hörsaal 2. Med. Klinik (1stündig)  | Gries u.a.<br>(Vogelberg)                                     |
| 1831. | Prävention und Rehabilitation arterieller<br>Verschlußkrankheiten (Kolloquium)<br>nach Vereinbarung (1stündig)<br>Hörsaal Gebäude 1. Med. Klinik                             | Vogelberg/<br>Sandmann/M. Köhler                              |
| 1832. | Wissenschaftliches Arbeiten auf dem Gebiet<br>der Diabetologie (Seminar)<br>halbtägig<br>Seminarraum, Med. Klinik E  | Berger/Cüppers/<br>Chantelau/Kemmer/<br>Mühlhauser/<br>Starke |
| 1833. | Klinische Osteologie<br>nach Vereinbarung (1stündig)<br>Seminarraum Gebäude 18.72  | Keck  |
| 1834. | Spezielle Diätetik bei Stoffwechselerkrankungen<br>nach Vereinbarung (2stündig, 14tägig)<br>Seminarraum, Med. Klinik E   | Berger/Chantelau  |
| 1835. | Anleitung zu wissenschaftlichen Arbeiten<br>nach Rücksprache im Diabetes-Forschungsinstitut  | Gries/Koschinsky/<br>Vogelberg/H. Gleichmann                  |

1836. Physikalische Therapie und Rehabilitation mit Falldarstellungen Zeidler  
Mo. 16—17 (1stündig)  
Seminarraum 52.01.10  
Gebäude 13.52 MNR-Klinik
1837. Neueste Ergebnisse der molekularbiologischen Analyse spezieller Autoimmun- und Rheumaerkrankungen Lakomek/  
Seminar (2stündig) Schwochau  
Fr. 14—16  
Gebäude 26.12, Ebene 02, Raum 39
1838. Endokrinologisches Kolloquium Bremer/Goretzki/  
Di. 18—19.30 (14tägig) Grußendorf/Horster/  
Leseraum der MNR-Klinik Keck/Röher

## XXII. Allgemeinmedizin

1839. Allgemeinmedizin einschl. Kurs zur Einführung in Fragen der allgemeinmedizinischen Praxis Helmich/Jörgenshaus/  
Mi. 13.30—15 (2stündig) Schläger/Schumacher  
Hörsaal Gebäude 1. Med. Klinik (alt)  
sowie Kurs (Ort und Zeit werden noch bekanntgegeben)
1840. Das hausärztliche Gespräch Helmich  
Mi. 16—18 (2stündig)  
Seminarraum Allgemeinmedizin Gebäude 14.82

## XXIII. Neurologie

1841. Neurologische Klinik und Poliklinik mit Gruppenunterricht Freund/  
Di., Mi. Fr. 8—9, Hörsaal Institut für Gerichtsmedizin Hennerici/Noth/  
Mi. 11—12, Fr. 14—15 (5stündig) MNR-Klinik Toyka/Benecke
1842. Gruppenunterricht (im Rahmen der Hauptvorlesung) Mittelbach  
Fr. 14—15  
Marien-Hospital Düsseldorf, Rochusstr. 2
1843. EEG-Kolloquium für Fortgeschrittene Rabe  
Fr. 11.30—12.30 (14tägig)  
Neurologische Klinik Krefeld
1844. Ausgewählte Kapitel der Neurologie Rabe/Fabian  
Fr. 11.30—12.30 (14tägig) und Mitarbeiter  
Neurologische Klinik Krefeld
1845. Klinisch-Neurologisches Kolloquium mit Krankendemonstration Mittelbach  
Di. 13—14.30  
Marien-Hospital Düsseldorf, Rochusstr. 2
1846. Neurochirurgisch-Neurologisch-Neuropathologisches Kolloquium Bock/  
jeden 2. und 4. Di. im Monat 16 Uhr Freund/Wechsler  
am 2. Di. Hörsaal Neurochirurgie  
am 4. Di. Seminarraum 5, Neurologie MNR-Klinik
1847. Kurs der allgemeinen klinischen Untersuchungen Hennerici/Noth/  
(gemeinsam mit den Medizinischen Kliniken) Toyka und Assistenten  
nach ausgehängtem Semesterplan



- |       |   |                            |
|-------|---|----------------------------|
| 1848. | Neurologische Fallbesprechung<br>Di. 16 s.t., jeden 1. und 3. Di. im Monat<br>Neurologie MNR-Klinik   | Freund/Hennerici/<br>Toyka |
| 1849. | Anleitung zu wissenschaftlichen Arbeiten<br>Fr. 16—18<br>Neurologische MNR-Klinik                     | Hennerici/Toyka            |
| 1850. | Neuroradiologische Demonstration<br>Mo. 18 s.t., Neurologie MNR-Klinik                                | Aulich                     |
| 1851. | Neuromuskuläres Seminar<br>Do. 16—18 (2stündig)   | Toyka/Reiners/<br>Benecke  |
| 1852. | Klinische Visite<br>Fr. 14—15<br>Neurologische Klinik, Krefeld  | Rabe                       |
| 1853. | Neurologisches Seminar<br>Mi. 17.15—18.45 (14täglich)<br>Alfried-Krupp-Krankenhaus, Essen             | Noth                       |
| 1854. | Klinische Neuropsychologie<br>Fr. 15—17 (2stündig, 14täglich)<br>Seminarraum 5, Neurologie MNR-Klinik | Fasshauer                  |

#### XXIV. Psychiatrie

- |       |   |                            |
|-------|---|----------------------------|
| 1855. | Psychiatrische Klinik<br>Di. 14.30—16, 16—17.45 (4stündig) Hörsaal<br>Psychiatrische Klinik, Bergische Landstr. 2   | Heinrich/Haring/<br>Linden |
| 1856. | Psychiatrische Visite<br>Mo. 12.15—13<br>Hörsaal, Bergische Landstr. 2  | Haring                     |
| 1857. | Einführung in die klinische Psychopathologie<br>Di. 18—19.30<br>Hörsaal, Bergische Landstr. 2   | Haring                     |
| 1858. | Gruppentherapeutische und gruppensdynamische Konzepte<br>Theorie und Praxis<br>Di. 17.30—19 (2stündig, 14täglich)   | H. Lehmann                 |
| 1859. | Planung und Auswertung klinisch-experimenteller<br>Untersuchungen<br>Mi. 17—19 (2stündig)<br>Rheinische Landeslinik, Psychiatrische Klinik der Universität Düsseldorf<br>Bergische Landstr. 2, Haus 2 | E. Lehmann                 |
| 1860. | Anleitung zu wissenschaftlichen Arbeiten<br>Zeit nach Vereinbarung (4stündig)<br>Rheinische Landeslinik, Psychiatrische Klinik der Universität<br>Bergische Landstr. 2                                | E. Lehmann                 |
| 1861. | Forensische Psychiatrie und Psychologie<br>Mi. 15—17 (2stündig, 14täglich)<br>Rheinische Landeslinik, Psychiatrische Klinik der Universität<br>Bergische Landstr. 2, Hörsaal                          | E. Lehmann/<br>Krömer      |
| 1862. | Seminar der Methoden der Epidemiologie und Ökologie<br>in der Psychiatrie<br>Zeit und Ort nach Vereinbarung   | U. Müller                  |

- |       |  |   |
|-------|--|---|
| 1863. | Klinisch-psychiatrische Visite<br>(auch für Psychologen)<br>Zeit nach Vereinbarung (14täglich)<br>Rheinische Landesklinik Köln, Wilhelm-Griesinger-Str. 23,<br>5000 Köln 91 (Merheim)  | Bergener zusammen mit<br>Becker/Blöink/Ebeling/<br>Hillejan/Husser/<br>Mehne/Neller/<br>Noveanu |
| 1864. | Gerontopsychiatrie mit Krankenvorstellung<br>Zeit nach Vereinbarung (2stündig, 14täglich)<br>Rheinische Landesklinik Köln, Wilhelm-Griesinger-Str. 23,<br>5000 Köln 91 (Merheim)   | Bergener  |
| 1865. | Anleitung zu wissenschaftlichen Arbeiten<br>Zeit nach Vereinbarung<br>Rheinische Landesklinik Köln, Wilhelm-Griesinger-Str. 23,<br>5000 Köln 91 (Merheim)  | Bergener  |
| 1866. | Propädeutik der Psychiatrie unter besonderer<br>Berücksichtigung der klinischen Psychopathologie<br>(auch für Psychologen)<br>Mi. 14 – 15.30 (2stündig, 14täglich)<br>Hörsaal Psychiatrische Klinik der Universität,<br>Bergische Landstr. 2 | Bergener  |
| 1867. | Praktikum der Psychosomatischen Medizin und Psychotherapie<br>Mo. 17 – 18 (1stündig)<br>Hörsaal Frauenklinik   | Molinski  |
| 1868. | Psycho-soziale Geschlechtsidentität und Sexualstörungen<br>Mo. 17 – 18 (1stündig)<br>Hörsaal Frauenklinik  | Molinski  |
| 1869. | Psychiatrische Epileptologie<br>Do. 18 – 20 (2stündig, 14täglich) oder nach Vereinbarung<br>Johanniter-Krankenhaus, Steinbrinkstr. 96 a,<br>4200 Oberhausen 11   | Köhler  |
| 1870. | Video-Seminar ausgewählter psychiatrischer Erkrankungen<br>Do. 18 – 20 (2stündig, 14täglich) oder nach Vereinbarung<br>Johanniter-Krankenhaus, Steinbrinkstr. 96 a,<br>4200 Oberhausen 11  | Köhler  |
| 1871. | Kinder- und jugendpsychiatrische Klinik<br>Do. 9 – 10.30 (2stündig, 14täglich)   | Reinhard  |
| 1872. | Diagnostische und therapeutische Möglichkeiten<br>der Kinder- und Jugendpsychiatrie<br>Do. 10.45 – 12.15 (2stündig, 14täglich)   | Reinhard  |
| 1873. | Forschung in der Kinder- und Jugendpsychiatrie<br>Do. 13 – 14 (2stündig, 14täglich)  | Reinhard  |

## XXV. Psychotherapie und Psychosomatik

- |       |   |  |
|-------|---|--|
| 1874. | Grundlagen der Psychotherapie und Psychosomatik<br>Di. 13.45 – 15.15 (2stündig)<br>Hörsaal Kinderklinik | Heigl-Evers/<br>Alberti/Molinski/<br>Rechenberger/<br>Rosin/Zepf |
|-------|---|--|

- |       |  |  |
|-------|--|--|
| 1875. | Praktikum der Psychosomatischen Medizin<br>und Psychotherapie<br>Di. 15.30–17 (2stündig)<br>Ort lt. Aushang  | Heigl-Evers/<br>Alberti/Burgartz/Jung/<br>Hartkamp/Hartmann/Hempfling/Hockauf/<br>Köndgen/Kruse/Mans/Nagel/Odag/<br>Ott/Pfäfflin/Rechenberger/Rosenschon/<br>Rosin/Standke/Wöller/Zepf |
| 1876. | Patienten-zentrierte Selbsterfahrung<br>mit Studenten der Medizin<br>Do. 18.15–19.45 (2stündig)<br>Gebäude 23.11, Ebene 02, Raum 261   | Alberti  |
| 1877. | Doktorandenkolloquium<br>Do. 16.30–18 (2stündig)<br>Gebäude 23.11, Ebene 02, Raum 261  | Alberti  |
| 1878. | Psychosoziale Aspekte des Asthma bronchiale<br>Zeit und Ort nach Vereinbarung (2stündig)   | Alberti/Wöller   |
| 1879. | Psychosoziale Aspekte in der Onkologie<br>Zeit und Ort nach Vereinbarung (2stündig)  | Alberti/Kruse  |
| 1880. | Einführung in qualitative Datenanalysen mit EDV-Anwendungen<br>Gebäude 23.11, Ebene 02, Raum 261<br>Zeit nach Vereinbarung   | Günther  |
| 1881. | Übung mit Demonstration analytisch orientierter<br>Gruppenpsychotherapie<br>Mo., Mi. u. Fr. 8.30–10 (6stündig)<br>Ort nach Vereinbarung<br>Nur nach Voranmeldung   | Heigl-Evers/<br>Odag   |
| 1882. | Anleitung zu wissenschaftlichen Arbeiten<br>(empfohlen für Doktoranden)<br>Zeit und Ort nach Vereinbarung  | Heigl-Evers/<br>Davies-Osterkamp/<br>Standke   |
| 1883. | Theorie und Praxis der analytisch-interaktionellen Therapie I<br>(Einzelbehandlung)<br>Mo. 14–15.30 (2stündig)<br>Alter Konferenzraum im Direktionsgebäude<br>der Rhein. Landesklinik, Bergische Landstr. 2<br>Nur nach Voranmeldung | Rosin/Standke  |
| 1884. | Seminar: Analytische Balint-Gruppenleitung<br>Di. 11.30–13 (2stündig)<br>Bibliothek der Poliklinik für Psychotherapie und Psychosomatik,<br>Bergische Landstr. 2<br>Nur nach Voranmeldung  | Rosin/Alberti/   |
| 1885. | Anleitung zu wissenschaftlichen Arbeiten<br>Di. 10–11.30 (2stündig)<br>Bibliothek der Poliklinik für Psychotherapie und Psychosomatik,<br>Bergische Landstr. 2<br>Nur nach Voranmeldung  | Rosin  |
| 1886. | Psychotherapeutisch-psychiatrische Differentialdiagnostik<br>Mo. 12–12.45 (1stündig)<br>Bibliothek der Poliklinik für Psychotherapie und Psychosomatik,<br>Bergische Landstr. 2<br>Nur nach Voranmeldung                             | Rosin  |
| 1887. | Seminar: Psychoanalytische Praxis und<br>psychoanalytische Theoriebildung<br>Zeit und Ort nach Vereinbarung (2stündig)   | Zepf   |

1888. Trieb und Narzißmus in der Psychoanalyse  
Zeit und Ort nach Vereinbarung Zepf
1889. Anleitung zu wissenschaftlichen Arbeiten (empfohlen für Doktoranden)  
Zeit und Ort nach Vereinbarung Zepf
1890. Arzt-Patienten-Beziehungen: Heigl-Evers/Chr. v. Ferber/  
Interaktion-Kommunikation mit praktischen Übungen Alberti/Baur-Morlok/  
Mo. 18–20 (2stündig) Odag/Rosin/L. v. Ferber/Slesina  
gemeinsam mit der Medizinischen Soziologie  
Gebäude 23.02, Ebene 03, Raum 89
1891. Theorie und Therapie des interaktionellen Ansatzes Mitscherlich  
in der Psychosomatik  
Do. 18–20 (2stündig, 14täglich)  
Hörsaal Kinderklinik

## XXVI. Chirurgie

1892. Klinik der Chirurgie Bircks/Bock/Ackermann/  
(Ergänzende Lehrveranstaltungen zum Röhler/Sandmann/  
Praktikum der Chirurgie) Schulte/Thon/Tarnow  
Mo. – Fr. 8–9 (5stündig)  
Großer Hörsaal Chirurgische Klinik
1893. Praktikum der Chirurgie Professoren und  
Do. 16–17.30 (2stündig) wissenschaftliche Mitarbeiter  
Stationen der Chirurgischen Klinik,  
Neurochirurgischen, Urologischen Klinik und  
Klinik für Kiefer- und Plastische Gesichtschirurgie  
Evangelisches Krankenhaus Düsseldorf  
(Prof. Dr. Gruenagel), 17–18.30  
Diakoniewerk Düsseldorf-Kaiserswerth  
(Prof. Dr. Schmolke, Priv.-Doz. Dr. Olbrisch)  
St.-Vinzenz-Krankenhaus Düsseldorf (Dr. med. Rosen)
1894. Kursus der allgemeinen klinischen Untersuchungen Professoren und  
(operatives Stoffgebiet) Dozenten  
(gemeinsam mit den übrigen operativen Kliniken) der zugehörigen Kliniken  
nach ausgehängtem Semesterplan
1895. Differentialdiagnose chirurgischer Erkrankungen Professoren und  
Mo. 17.15 (1stündig) Dozenten  
OP-Kursraum Chirurgische Klinik der Chirurgischen Klinik
1896. Chirurgische Poliklinik für Mediziner und Zahnmedizin v. d. Horst/Schütter/  
Di. 10–11, Do. 11–13 (3stündig) Thon/Kniemeyer/  
Großer Hörsaal der Chirurgischen Klinik Hesterberg
1897. Praktischer Operationskurs Bircks/Röhler/  
täglich 9–11 Sandmann  
Operationssaal
1898. Allgemeine Chirurgie für Zahnmediziner Becker/Gomez/  
(Vortrag) Hesterberg/Goretzki  
Di. 10–12 (2stündig)  
Kleiner Hörsaal Chirurgische Klinik
1899. Kardiologisch-herzchirurgisches Kolloquium Bircks/Strauer/Schulte  
Fr. 16–18 (2stündig) und Mitarbeiter  
Sitzungssaal der Chirurgischen Klinik

- |       |   |   |
|-------|---|---|
| 1900. | Angiologisch-Neurologische Visite<br>Di. 15—16<br>MNR-Klinik, Neuro-Radiologie, Seminarraum 5   | Sandmann/Kniemeyer/<br>Jaeschke/Aulich/Hennerici  |
| 1901. | Angiologische Sprechstunde<br>Di. 9—13<br>Chirurgische Klinik, Gefäßambulanz  | Sandmann/Jaeschock/<br>Kniemeyer  |
| 1902. | Seminar über spezielle Chirurgie<br>(3. Klinischer Studienabschnitt)<br>Di., Do. 14—15.30 (2stündig)<br>OP-Kursraum   | Professoren und<br>wissenschaftliche Mitarbeiter<br>der Chirurgischen Klinik                                  |
| 1903. | Praktische Übungen in der Endoskopie<br>Do. 9—12<br>Endoskopieraum, Ambulanz Chirurgische Klinik  | Thon/Hesterberg und<br>wissenschaftliche<br>Mitarbeiter   |
| 1904. | Hand-, Plastische und Wiederherstellungschirurgie<br>nach Vereinbarung (1stündig)   | Münchhoff   |
| 1905. | Frakturen und Luxationen<br>Mo. 14—15 (1stündig)<br>Kleiner Hörsaal Chirurgische Klinik   | Katoh/Thon und<br>wissenschaftliche<br>Mitarbeiter  |
| 1906. | Nephrologisch-chirurgische und<br>Nierentransplantationsvisite<br>Di. 16—17 (1stündig)<br>MNR-Klinik, Seminarraum, Station ME 05                              | Grabensee/Mödder/<br>Sandmann/Kniemeyer/<br>Jaeschock   |
| 1907. | Einführung in die Intensivmedizin<br>Vorlesung (1stündig)<br>Mi. 16.15—17.15<br>Kleiner Hörsaal, Poliklinik   | Falke/Assmann/Becker/<br>Breulmann/Grabensee/Jehle/<br>Krian/Kniemeyer/Lemburg/Piek/<br>Sandmann/Schule/Worth |
| 1908. | Chirurgischer Operationskurs an der Leiche<br>Mo. 14—15<br>Sektionssaal Pathologisches Institut   | Kniemeyer/Palomba   |
| 1909. | Sportmedizin<br>Di. 13—14<br>Kleiner Hörsaal Chirurgische Klinik  | Jaeschock/Palomba/<br>Rumpf   |
| 1910. | Einführung in die chirurgische Onkologie<br>einschließlich Nachsorge und Dokumentation<br>Di. 14—15 (1stündig)<br>Kleiner Hörsaal Chirurgische Klinik         | Nier/Schulte/<br>Konrad   |
| 1911. | Praktisch-chirurgische Übungen zur ambulanten Patientenversorgung<br>Wochenkurse in einer Kassenarztpraxis in Lütjeburg<br>nach Vereinbarung                  | Herzer  |
| 1912. | Ausgewählte Kapitel der Thorax- und Kardiovaskularchirurgie<br>1 Woche pro Semester nach Vereinbarung<br>Herzzentrum NRW, Georgstr. 41<br>4970 Bad Oeynhausen | Körfer  |
| 1913. | Ausgewählte Kapitel der Kardiovaskularchirurgie<br>Ort und Beginn nach Vereinbarung   | Körfer  |
| 1914. | Chirurgischer Seminarunterricht mit klinischer Visite<br>Mo. 15—16.30 (2stündig)<br>Ev. Krankenhaus Bethesda Duisburg, Heerstraße 219                         | Stremmel  |
| 1915. | Allgemeinchirurgisches Kolloquium<br>Mo. 8—9.30 (2stündig)<br>Chirurgische Klinik — Klinikum Duisburg   | Kivelitz  |

- |       |   |                                   |
|-------|---|-----------------------------------|
| 1916. | Praktikum der Stomatherapie<br>Vortrag und Übung (Blockveranstaltung)<br>Zeit und Ort nach Vereinbarung   | Kivelitz                          |
| 1917. | Kardiologisch-Kardiochirurgisches Seminar<br>3tägig (Do.—Sa.) nach Vereinbarung<br>im Herzzentrum Nordrhein-Westfalen in Bad Oeynhausen<br>(Einzelheiten siehe Aushang)   | Körper/<br>Gleichmann             |
| 1918. | Chirurgie am Krankenbett<br>im Rahmen des 3. Studienabschnittes<br>(2stündig, 14tägig) nach Vereinbarung<br>Chirurgische Klinik, Arrenberger Str., 5600 Wuppertal 1   | Streicher                         |
| 1919. | Angiologisches und gefäßchirurgisches Seminar<br>1 Woche pro Semester nach Vereinbarung<br>Angiologische und Gefäßchirurgische Abteilung der<br>Chirurgischen Klinik Dr. Guth<br>Jürgensallee 44, 2000 Hamburg 52 | Loose                             |
| 1920. | Chirurgische klinische Visite<br>Do. 17—19 (2stündig)<br>Ev. Krankenhaus Düsseldorf, Kirchfeldstraße 40   | Gruenagel/<br>Molzahn             |
| 1921. | Verbandskurs<br>Do. 17.15—19 (2stündig)<br>Kleiner Hörsaal Chirurgische Klinik  | v. Elmendorff/<br>Jaeschock       |
| 1922. | Wehrmedizin und Katastrophenmedizin<br>nach Vereinbarung (1stündig)<br>Kleiner Hörsaal Chirurgische Klinik  | Ney                               |
| 1923. | Praktikum der Kleinen Chirurgie<br>Mi. 10—12 (2stündig)<br>Dominikus-Krankenhaus, 4000 Düsseldorf-Heerd   | Sykosch                           |
| 1924. | Repetitorium der Allgemeinen und Speziellen Chirurgie<br>für Examenssemester<br>Mi. 16—17.30 (2stündig)<br>Großer Hörsaal Chirurgische Klinik   | Konrad/<br>Niemann/<br>Kreuzberg  |
| 1925. | Allgemeinchirurgisches Kolloquium mit klinischer Visite<br>Di. 15—17 (2stündig)<br>St.-Josef-Hospital, Bergstr. 6—12, 5600 Wuppertal  | Hoffmann                          |
| 1926. | Ausgewählte Kapitel aus der Endekrinologie<br>Mo., Fr. (2stündig)<br>Kleiner Hörsaal der Chirurgischen Klinik   | Sailer                            |
| 1927. | Propädeutik und Allgemeine Chirurgie<br>Do. 15.30—17 (14tägig)<br>OP-Kursraum, Chirurgische Klinik, 1. Stock  | Marx/Niemann                      |
| 1928. | Erste Hilfe und Wiederbelebung für Vorkliniker<br>Di. 16.15—17.30<br>Großer Hörsaal Physiologie, Hörsaal 2 A  | Moschinski/<br>Siepmann/Rötzscher |
| 1929. | Klinische Visite<br>Fr. 15—16 (1stündig)<br>Krankenhaus Gerresheim  | Ulrich                            |
| 1930. | Ausgewählte Kapitel aus der gastroenterologischen Chirurgie<br>Mi. 15—16 (1stündig)<br>Krankenhaus Gerresheim, Seminarraum  | Ulrich                            |

- |       |  |   |
|-------|--|---|
| 1931. | Gefäßchirurgisches Kolloquium mit Falldemonstration nach Vereinbarung (2stündig)<br>Städt. Krankenanstalten Gerresheim   | Mulch und<br>wissenschaftliche<br>Mitarbeiter |
| 1932. | Biologisches Kolloquium für Fortgeschrittene<br>Mi. 16–17<br>Gebäude 22.01, Hörsaal 2 b  | Arnold/Greef/Schrader/<br>Sies/Staib          |
| 1933. | Chirurgische klinische Visite<br>Di. 15–16 (1stündig)<br>Ev. Krankenhaus Bethesda, Heerstr. 219, 4100 Duisburg   | Stremmel                                      |
| 1935. | Kolloquium Theoretische Chirurgie<br>Mo. 16.30–17.15<br>Theoretische Chirurgie (CH 08), Zimmer 824   | Ohmann  |
| 1936. | Kolloquium für Doktoranden der Klinik für Allgemeine und Unfallchirurgie<br>Do. 16–17.30<br>Theoretische Chirurgie (CH 08), Zimmer 824   | Ohmann  |
| 1937. | Seminar über ausgewählte Kapitel der Allgemein-, Thorax- und gastroenterologischen Chirurgie<br>4wöchentlich, Do. 13–15, ganzjährig<br>3. klinischer Studienabschnitt<br>Studiengebäude der Städtischen Krankenanstalten Krefeld, Lutherplatz 40 | Daniels                                       |
| 1938. | Chirurgische klinische Visite mit Kolloquium<br>Di. 14–15 (1stündig)<br>3. klinischer Studienabschnitt<br>Chirurgische Klinik der Städtischen Krankenanstalten Krefeld, Lutherplatz 40   | Daniels                                       |

## XXVII. Blutgerinnungs- und Transfusionsmedizin

- |       |   |   |
|-------|---|---|
| 1939. | Kurs der klinischen Chemie und Hämatologie einschließlich Gerinnungsphysiologie und Immunhämatologie<br>Mi. 13–17 (4stündig), Kurslabor   | Brüster/Kuntz/<br>Scheja/<br>Wernet/Dufaux    |
| 1940. | Immunhämatologie, Transfusionsmedizin, Blutgruppenkunde<br>Di. 12.15 (1stündig)   | Brüster/Dufaux                                |
| 1941. | Hämostaseologisches Kolloquium nach Vereinbarung (2stündig)   | Brüster/Kuntz/<br>Dufaux                      |
| 1942. | Einführung in die Transplantationsmunologie nach Vereinbarung (3stündig, 14täglich)   | Kuntz/Brüster                                 |
| 1943. | Einführung in die Gerinnungsphysiologie und Pathophysiologie hämorrhagischen Diathesen<br>Mo. 16–17 (1stündig)<br>Kurslabor des Instituts für Blutgerinnungswesen und Transfusionsmedizin | Brüster/Kuntz/<br>Dufaux/Scheja               |
| 1944. | Einführung in die Humanbiologie nach Vereinbarung   | G. Arnold/Brüster/<br>Goslar/Rosenbauer/Staib |

- |  |                          |
|--|--------------------------|
| 1945. Klinik der Gerinnungsphysiologie und Immunhämatologie innerhalb des Seminars über spez. Chirurgie (3. Klinischer Studienabschnitt)<br>Termin wird bekanntgegeben | Brüster/Kuntz            |
| 1946. Praktikum der Transfusionsmedizin (3. Klinischer Studienabschnitt)<br>nach Vereinbarung  | Brüster/Kuntz            |
| 1947. Aktuelle serologische Probleme und Transfusionsmedizin<br>Mo. 13 (1stündig)<br>Kurslabor des Instituts für Blutgerinnungswesen und Transfusionsmedizin           | Brüster/Kuntz/<br>Dufaux |
| 1948. Anleitung zu wissenschaftlichen Arbeiten für Doktoranden<br>nach Vereinbarung  | Kuntz/Scheja             |
| 1949. HLA und Krankheitsassoziation<br>nach Vereinbarung (1stündig, täglich)   | Kuntz/Brüster            |
| 1950. Blutgerinnung und Transfusionsmedizin<br>Mi. 15–16.30<br>Institut für Laboratoriumsmedizin<br>Zu den Rehwiesen 9, 4100 Duisburg 1                                | Trobisch/Wüst            |

## XXVIII. Anästhesiologie

- |   |   |
|---|---|
| 1951. Grundlagen der Anästhesiologie im Rahmen der Klinik der Chirurgie<br>Mo.—Fr. 8—9                        | Tarnow<br>und wissenschaftliche Mitarbeiter<br>des Institutes für Anästhesiologie   |
| 1952. Akute Notfälle und erste ärztliche Hilfe<br>a) Vorlesung (3stündig)<br>Mo. 14.30—16<br>Do. 15.15—16     | Tarnow/Arndt/Becker/<br>Cüppers/Distler/<br>Fournell/Freye/<br>Goertzen/Hartung/<br>Hennerici/Hommerich   |
| b) Praktische Übungen in Gruppen<br>Mo. 16—17<br>Do. 16—17<br>Hörsaal 3 A, Großer Hörsaal Chirurgische Klinik | Kniemeyer/Kluxen/<br>Königshausen/<br>Lemburg/Mellin/<br>Moschinski/Motz/<br>Neruda/Purschke/<br>Schirmer/Strasser/Tegeler/<br>Thon/Winter/Worth<br>und wissenschaftliche Mitarbeiter<br>des Institutes für Anästhesiologie |
| 1953. Düsseldorfer Anästhesiekolloquium<br>Mo. 18—19 (14täglich)<br>Kleiner Hörsaal Chirurgische Poliklinik   | Wiss. Mitarbeiter<br>des Institutes für<br>Anästhesiologie und<br>Gastreferenten  |



1955. Praktikum der Narkose und Intensivtherapie nach Vereinbarung (1 Vormittag wöchentlich) privat  
Tarnow/Bretschneider/Breulmann/Dehnen-Seipel/Fournell/Grote/Hartung/Huse/Segeth/Neruda/Rademacher/Rothe/Wüst
1956. Erste Hilfe und Wiederbelebung für Vorkliniker  
Vortrag und Übung  
Di. 16.15—17.30 (2stündig)  
Institutsgruppe II  
Großer Hörsaal Physiologie  
Siepmann/Moschinski
1957. Anleitung zu wissenschaftlichen Arbeiten nach Vereinbarung  
Tarnow/Arndt/Fournell/Grote/Hartung/Huse/Purschke/Siepmann/Strasser/Wüst/Peters
1958. Nervenblockaden zur Ausschaltung des Operationsschmerzes und zur Schmerztherapie  
Vortrag und Übung  
Mi. 14.15 (1stündig)  
Alfried-Krupp-Krankenhaus, Essen 1  
Siepmann/Strasser
1959. Anästhesiologisches Kolloquium für Internatsstudenten  
Seminar (2stündig)  
Tarnow/Hartung/Assmann/Freye/Grote/Huse/Inoue/Lipfert/Neruda/Peters/Stühmeier und wiss. Mitarbeiter des Institutes für Anästhesiologie
1960. Opiate und Opiatantagonisten unter besonderer Berücksichtigung in der Anästhesie  
Vortrag (2stündig)  
Mi. 14—16  
Kleiner Hörsaal Chirurgische Poliklinik  
Freye

## XXIX. Urologie

1961. Spezielle Urologie im Rahmen der Klinik der Chirurgie  
Mo.—Fr. 8—9  
Großer Hörsaal Chirurgische Klinik  
Ackermann
1962. Praktikum der Urologie in Verbindung mit dem Praktikum der Chirurgie  
Do. 16—17.30  
Stationen der Urologischen Klinik  
Ackermann und wiss. Mitarbeiter
1963. Urologische Operationen  
Di., Mi. und Fr. 9—11  
Operationssaal der Urologischen Klinik  
Ackermann/Peter
1964. Urologische Mißbildungen im Kindesalter  
Di. 14—17  
Urologische Klinik  
Peter
1965. Klinische Visite nach Vereinbarung (1stündig)  
Urologische Klinik  
Mellin/Müller-Mattheis

1966. Urologie — klinische und praxisbezogene Aspekte bezüglich Diagnose und Therapie  
Mi. 17—18 (1stündig)  
Praxis Krefeld Maar
1967. Urologische Erkrankungen des Kindesalters  
Do. 14—16 (14tägig) oder nach Vereinbarung  
Krankenanstalten Neuss, Lukaskrankenhaus Boeminghaus
1968. Urologisches Praktikum  
nach Vereinbarung (2stündig)  
Urologische Klinik Boeminghaus/Böcker/  
Wagner
1969. Onkologische Urologie  
(14tägig) nach Vereinbarung Böcker/Wagner
1970. Ausgewählte Kapitel aus der Urologie  
Di. 13—15 (2stündig) oder nach Vereinbarung  
Hörsaalgebäude, Städt. Krankenanstalten Krefeld, Lutherplatz 40 Asbach
1971. Urologie im Röntgen- und Ultraschallbild  
S. 9—11 (2stündig, 14tägig)  
Urologische Klinik Meridies/  
Schmitz

### XXX. Neurochirurgie

1972. Klinik der Chirurgie  
Mo.—Fr. 8—9 Bock/weiterhin  
Chirurgie
1973. Praktikum der Chirurgie  
(gemeinsam mit Chirurgischer Klinik  
nach entsprechender Gruppeneinteilung) Professoren und  
Mitarbeiter der  
Chirurgischen und  
Neurochirurgischen Klinik
1974. Spezielle Neurochirurgie  
Di. 17—18 nach Vereinbarung Bock
1975. Neurochirurgisch/Neurologisch/Neuropathologisches  
Kolloquium jeden 4. Dienstag im Monat Bock/  
Freund/Wechsler
1976. Neurochirurgisch-Neuropathologische Demonstration  
Di. 15—16  
in der Neuropathologie Bock/Wechsler  
und Mitarbeiter
1977. Hirn- und Rückenmarksverletzungen  
(nach Vereinbarung)  
Neurochirurgische Klinik Bock/Schamoni/  
Schirmer
1978. Klinische Visite  
Di. 17—18 Bock/Schamoni/Schirmer  
und Assistenten
1979. Arbeiten im EDV-Labor  
(nach Vereinbarung) Bock/Krämer
1980. Spezielle Themen aus der Neurochirurgie  
jeden 1. und 3. Di. im Monat, 16—17  
Hörsaal Neurochirurgische Klinik Schirmer/Ulrich/  
und Assistenten  
der Klinik
1981. Mikrochirurgisches Praktikum im Zentralen Tierlabor  
(2stündig, 14tägig) (nach Vereinbarung) Bieniek/Bock/  
und Mitarbeiter

- |       |   |                              |
|-------|---|------------------------------|
| 1982. | Demonstration neurochirurgischer Operationen<br>(nach Vereinbarung)   | Bock/Schirmer                |
| 1983. | Grundlagen neurophysiologischer Untersuchungen<br>in der Neurochirurgie<br>Mi. 13–14 (1stündig)<br>Neurochirurgische Ambulanz | Lumenta                      |
| 1984. | Neurochirurgische Intensivmedizin<br>(nach Vereinbarung)<br>Neurochirurgische Intensivstation                                 | Huse/Piek/<br>Lumenta/Sprick |
| 1985. | Anleitung zu wissenschaftlichen Arbeiten<br>Mi. 15–16 (1stündig)  | Bock/Lumenta                 |
| 1986. | Laserassistierte Mikrooperationen in der Neurochirurgie<br>nach Vereinbarung  | Ulrich                       |

### XXXI. Orthopädie

- |       |   |  |
|-------|---|--|
| 1987. | Praktikum und Vorlesung der Orthopädie<br>Mi. 14–16 (2stündig)<br>Hörsaal Chirurgie   | Schulitz/<br>Winkelmann/Hille  |
| 1988. | Kursus der allgemeinen klinischen Untersuchung<br>(operatives Stoffgebiet)<br>nach ausgehängtem Semesterplan  | Winkelmann/Hille/<br>Schulitz/Castro/Goertzen/<br>Jantea/Jensen/Jerosch/<br>Molsberger/Roggenland/<br>Schöppe/Wehling/Hepp |
| 1989. | Spezielle Kapitel aus der Orthopädie<br>Di. 17–19 (2stündig)  | Schulitz/Winkelmann/<br>Hille  |
| 1990. | Diagnostik und Therapie von Gelenkerkrankungen<br>Do. (2stündig, 14täglich)<br>Orthopädische Fachklinik, Am St. Swibert 17, 4000 Düsseldorf 31                              | Klein  |
| 1991. | Sportmedizin<br>nach Vereinbarung (1stündig)<br>Orthopädische Klinik  | Hille  |
| 1992. | Tumorerkrankungen am Haltungs- und Bewegungsapparat<br>nach Vereinbarung (1stündig)<br>Warteraum der Orthopädischen Klinik  | Winkelmann   |
| 1993. | Orthopädisches Kolloquium<br>Sa. 10–12 oder nach Vereinbarung<br>(2stündig, 14täglich)<br>Orthopädische Klinik  | Haike  |
| 1994. | Kinderorthopädie<br>Sa. 10–12 (2stündig, 14täglich)<br>Orthopädische Klinik   | Lenz   |
| 1995. | Technische Orthopädie und orthopädische Technik<br>Mi. 16–18 (2stündig)   | Frhr. von<br>Andrian-Werbung   |
| 1996. | Einführung in die traditionelle chinesische Akupunktur<br>unter besonderer Berücksichtigung<br>der Schmerztherapie in der Orthopädie<br>Mi. 17–18 (1stündig)<br>Hörsaal 2 b | Molsberger   |

## XXXII. Diagnostische Radiologie

1997. Medizinische Strahlenkunde,  
Nuklearmedizin und Strahlenschutz  
Mi. 12–13 (1stündig)  
Hörsaal 3 A, Gebäude 23.1  
Mödder/Feinendegen/  
Schmitt/Jungblut/  
Vosberg/Ewen
1998. Kursus in Radiologie einschl. Strahlenschutz  
Mi. 16.30–18 (1½stündig)  
Mödder/Feinendegen/  
Schmitt/Jungblut/  
Vosberg/Kemperdick/  
Kürten/Köster/Lins/Swart  
und Assistenten der Klinik
1999. Diagnostische Radiologie  
Mo. 11–12 (1stündig)  
Hörsaal Rechtsmedizin  
Mödder
2000. Einführung in die Kernspintomographie  
Do. 8–9 (1stündig)  
Seminarraum Inst. für Diagnostische Radiologie, MNR-Klinik  
Mödder
2001. Computertomographie  
Do. 9–10 (1stündig)  
Inst. für Diagnostische Radiologie, MNR-Klinik  
Mödder/Jungblut
2002. Röntgenbildanalyse  
Di. 9–10 (1stündig)  
Demonstrationsraum Chir. Klinik, Röntgenabteilung  
Jungblut
2003. Diagnostik in der inneren Medizin mit  
bildgebender Verfahren  
Mo. 13–14 (1stündig)  
Jungblut/Vosberg/  
Schoppe/Königshausen
2004. Pädiatrisch radiologische Demonstration für Fortgeschrittene  
Di. 14–15 (1stündig)  
Kinderklinik Schloßmannhaus  
Wartezimmer pädiatrische Radiologie  
Kemperdick
2005. Radiologische Propädeutik  
nach Vereinbarung (2stündig)  
Städt. Kliniken Gerresheim,  
Abteilung für Radiologie und Nuklearmedizin  
Schulte-Brinkmann
2006. Übungen im Lesen von Röntgenbildern  
(Röntgenologische Differentialdiagnostik)  
Mi. 10–12 (2stündig)  
Chir. Klinik, Demonstrationsraum  
Hilweg/Thiemann
2007. Medizinische Physik  
Strahlendosis und Strahlenschutz  
Di. 15–16 (1stündig)  
Zentralstelle für Sicherheitstechnik  
Düsseldorf, Gurlittstr. 53 a  
Ewen/Lauber/  
Altmann

### XXXIII. Strahlentherapie und Radiologische Onkologie

- |       |   |  |
|-------|---|--|
| 2008. | Kursus in Radiologie einschl. Strahlenschutz<br>Mi. 16.30—18 (1 ½ stündig)  | Schmitt/Feinendegen/Mödder/<br>Ewen/Jungblut/Vosberg/<br>Kemperdick/Kürten und<br>Assistenten der Kliniken |
| 2009. | Medizinische Strahlenkunde, Nuklearmedizin<br>und Strahlenschutz<br>Mi. 12—13 (1 stündig)<br>Großer Hörsaal, Chirurgische Klinik                                      | Schmitt/Feinendegen/<br>Mödder/Ewen/Jungblut/<br>Lauber-Altman/Vosberg                                     |
| 2010. | Biologische Grundlagen der Strahlentherapie<br>(1 stündig) nach Vereinbarung  | Schmitt/<br>Zamboglou  |
| 2011. | Strahlentherapie solider Tumoren<br>(1 stündig) nach Vereinbarung   | Schmitt/Pape   |
| 2012. | Indikationen und Ergebnisse der Kombination<br>von Operation und Strahlentherapie<br>(1 stündig) nach Vereinbarung  | Kürten/Schmitt   |
| 2013. | Indikationen und Ergebnisse der Kombination<br>von radiosensibilisierenden und/oder zytotoxischen<br>Substanzen und Strahlentherapie<br>(1 stündig) nach Vereinbarung | Pape/Piroth/<br>Schmitt/Zamboglou  |
| 2014. | Indikationen und Ergebnisse<br>der Kombination von intrakavitärer und<br>interstitieller mit perkutanter Strahlentherapie   | Piroth/Schmitt   |

### XXXIV. Nuklearmedizin

- |       |   |  |
|-------|---|--|
| 2015. | Kursus in Radiologie einschl. Strahlenschutz<br>Mi. 16.30—18<br>Nuklearmedizinische Klinik und Kinderklinik                                       | Feinendegen/Mödder/<br>Schmitt/Vosberg/Ritzl/Höck/<br>Ewen/Jungblut/<br>Kürten/Lauber-Altman |
| 2016. | Medizinische Strahlenkunde,<br>Nuklearmedizin und Strahlenschutz<br>Mi. 12—13, gr. Hörsaal<br>Chirurgische Klinik, Gebäude 12.41                  | Feinendegen/Mödder/<br>Schmitt/Vosberg/<br>Ewen/Jungblut                                     |
| 2017. | Nuklearmedizinische Klinik<br>für den 2. klinischen Studienabschnitt<br>Zeit und Ort nach Vereinbarung  | Feinendegen/<br>Vosberg/Horster/<br>Ritzl/Schmidt/Höck                                       |
| 2018. | Nuklearmedizinische Untersuchung des Intermediärstoffwechsels<br>nach Vereinbarung (1 stündig)  | Glaubitt   |
| 2019. | Mathematische Grundlagen der Nuklearmedizin<br>und Positronentomographie<br>nach Vereinbarung (1 stündig)   | Vyska  |
| 2020. | Kursus in nuklearmedizinischer Meßtechnik<br>nach Vereinbarung (1 stündig)  | Ritzl  |
| 2021. | Ausgewählte Kapitel der Nuklearmedizin<br>für den 3. klinischen Studienabschnitt<br>Bethesda-Krankenhaus, 4100 Duisburg<br>Zeit nach Vereinbarung | Schmidt  |
| 2022. | Problemfälle in der nuklearmedizinischen Diagnostik<br>nach Vereinbarung (1 stündig)  | Höck   |

## XXXV. Frauenheilkunde und Geburtshilfe

2023. Geburtsh.-gynäkologisches Praktikum  
 I. Teil: Uni-Frauenklinik  
 1. Vorlesung mit Krankenvorstellung  
 Mo., Do. 8–9; Di., Mi. 9–10 (4stündig)  
 2. Unterricht in kleinen Gruppen  
 Gruppeneinteilung und Zeit  
 hängt im Hörsaal-Eingang aus  
 Albrecht/Beck/Bender/  
 Diemer/Distler/Koldovsky/  
 Kozlowski/v. Matthiessen/  
 Molinski/Potthoff/Somville  
 Degen/Pelzer/  
 Perschmann/Schnürch
2024. II. Teil: Praktikum in auswärtigen Krankenhäusern:  
 Städt. Krankenanstalten Benrath Freund/  
 St. Vinzenz-Krankenhaus, Düsseldorf Haering/  
 Krankenhaus St. Josefsstift, Bremen Heidenreich/  
 Dominikus-Krankenhaus, Düsseldorf-Heerdt Huhn/  
 Evg. Krankenhaus Mülheim-Ruhr Jaeger/  
 Städt. Krankenhaus Siegburg Schild/  
 Evg. Krankenhaus Düsseldorf Staffeldt/  
 Marienhospital Düsseldorf Kaltenbach/  
 Krankenhaus Bethesda, Duisburg Werner/  
 Kliniken St. Antonius, Wuppertal Rüttgers/  
 Prosper-Hospital, Recklinghausen Faber/  
 St. Lukas-Klinik, Solingen-Ohligs Meinen
2055. Geburtsh. Klinik für Examenssemester Diemer/Kozlowski  
 (Mi. 14–15, 1stündig)  
 Seminarraum 254, Anbau der Frauenklinik
2026. Gynäkol. Klinik für Examenssemester Distler/v. Matthiessen/  
 (Mi. 15–16, 1stündig) Steyer  
 Seminarraum 254, Anbau der Frauenklinik
2027. Klin. Visite Gynäkologie und Geburtshilfe Diemer/v. Matthiessen/  
 (in Gruppen bis zu 6 Personen, mind. 3) Potthoff
2028. III. Klin. Studienabschnitt (PJ) Beck/Bender/Distler/  
 Uni-Frauenklinik und auswärtige Krankenhäuser Potthoff/Somville/  
 Seminar, Lehrgespräche, Visiten Gerteis/Jäger/Werner/  
 Freundl
2029. Frauenschicksale — Psychosoziale Geschlechtsidentität Molinski  
 und Sexualstörung  
 Mo. 17–18 (1stündig), Hörsaal der Frauenklinik
2030. Seminar über Psychosomatik in der Frauenheilkunde Molinski/  
 und Dermatologie Rechenberger  
 Mi. 14–15 (1stündig)  
 Frauenklinik, Dienstzimmer Prof. Molinski, 3. Etage
2031. Anleitung zu wissenschaftlichem Arbeiten Morgenstern  
 Zeit und Ort nach Vereinbarung  
 (2stündig, 14täglich)
2032. Die Kardiotokographie Morgenstern  
 Zeit nach Vereinbarung  
 (2stündig, 14täglich)
2033. Anleitung zu wissenschaftlichem Arbeiten Koldovsky  
 Zeit und Ort nach Vereinbarung  
 (2stündig, 14täglich)

2034. Geburtshilfe und Frauenheilkunde aus psychosomatischer  
Sicher auf Grund von klinischen Beispielen:  
1. Praktische Übungen in der Geburtsvorbereitung  
2. Körperarbeit, Körperwahrnehmung  
Termin: Fr. 13 c. t.  
Ort: Seminarraum 254, Anbau der Frauenklinik Potthoff
2035. Biologie und Klinik der Reproduktion  
(2stündig) — Termine nach Vereinbarung Freundl/Hofmann/  
Distler/Hielscher/  
Heywinkel/Graf  
Ort wird bekanntgegeben
2036. Natürliche Familienplanung (Verhaltensmethoden in  
der Empfängnisverhütung) Freundl/Frank  
(1stündig) — Termine nach Vereinbarung  
Ort wird bekanntgegeben.
2037. Gynäkologische Endokrinologie Schmidt-Elmendorff  
Di. 15—16 (1stündig)
2038. Gynäkol.-geburtsh. Praxis Boden/Werners  
(2stündig, 14täglich) Zeit nach Vereinbarung  
Hörsaal der Frauenklinik
2039. Strahlentherapie weiblicher Genitalkarzinome Lohbeck  
Zeit nach Vereinbarung  
Hörsaal der Frauenklinik

### XXXVI. Kinderheilkunde

2040. Praktikum der Kinderheilkunde Bourgeois/Lenard/  
(mit Unterricht in kleinen Gruppen) Schmidt/Göbel/Jürgens/  
Mo., Di., Mi., Do., Fr. 9—10 Kemperdick/Lemburg/Reinhardt/  
Wahn/Wendel/Witzel und  
wissenschaftliche Mitarbeiter
2041. Klinische Visite für Examenssemester Bourgeois/Göbel/Kemperdick/  
in kleinen Gruppen Lemburg/Ingrid Lombeck/Lore Nessler/  
Do. 15 s. t. —15.45 (1stündig) Petrich/Hildegard Przyrembel/  
Stemmann/von Voss/Wendel/  
Reinhardt/Jürgens/Kramer/Meyer
2042. Pädiatrisch-radiologische Demonstrationen Kemperdick  
für Fortgeschrittene  
Di. 14 s. t. —14.45 (1stündig)  
Wartezimmer Kinderradiologie
2043. Diagnostisch-therapeutisches Kolloquium Lücking  
Di. 15.30—16.30 (1stündig) und Mitarbeiter  
Kliniken der Landeshauptstadt Düsseldorf  
Gräulinger Str. 120, 4000 Düsseldorf 12
2044. Differentialdiagnose pädiatrischer Krankheitsbilder von Voss und  
(2stündig, 14täglich) nach Vereinbarung Mitarbeiter  
Kinderklinik des Diakoniewerkes Kaiserswerth  
Kreuzbergstr. 79, 4000 Düsseldorf 31
2045. Kinderkardiologisches Seminar Kramer/Bourgeois  
Fallvorstellungen  
(nach Vereinbarung) (1stündig)

- |       |  |                                    |
|-------|--|------------------------------------|
| 2046. | EKG-Kurs im Kindesalter<br>Fr. 13.15–14  | Bourgeois/Rammos                   |
| 2047. | Modernes Management angeborener Herzfehler<br>Do. 16–17 (1stündig)<br>Czerny-Haus, Seminarraum   | Meyer                              |
| 2048. | Echokardiographie bei congenitalen Herzfehlbildungen   | Rammos/Kramer                      |
| 2049. | Neurologisch-neurochirurgisch-neuropathologisch-<br>neuropädiatrisches Kolloquium<br>jeden 1. und 3. Di. im Monat  | Freund/Bock/<br>Wechsler/Lenard    |
| 2050. | Neuropädiatrisches Seminar mit Fallvorstellungen<br>Mo. 16–16.45 (1stündig)  | Lenard                             |
| 2051. | Hämatologische Probleme in der Kinderheilkunde<br>Di. 16–18 (2stündig)<br>Gerinnungslaboratorien   | Göbel/Petrich/<br>Jürgens/von Voss |
| 2052. | Anleitung zum wissenschaftlichen Arbeiten<br>auf dem Gebiet der Kinderheilkunde<br>Mo. 16–18 (2stündig)<br>Gerinnungslaboratorien  | Göbel/Jürgens/<br>Petrich/von Voss |
| 2053. | Pharmakotherapie im Kindesalter<br>(nach Vereinbarung) (1stündig)  | Reinhardt                          |
| 2054. | Anleitung zu wissenschaftlichen Arbeiten auf dem Gebiet<br>der Pneumologie und Allergologie in der Pädiatrie<br>Mi. 12–13 (1stündig)   | Reinhardt                          |
| 2055. | Ausgewählte Kapitel neuropädiatrischer Krankheitsbilder<br>(nach Vereinbarung) (2stündig, 14täglich)<br>Kinderneurologisches Zentrum<br>Kliniken der Landeshauptstadt Düsseldorf<br>Gräulingerstr. 120, 4000 Düsseldorf 12 | Groß-Selbeck                       |
| 2056. | Neuropädiatrisches Seminar mit Fallvorstellungen<br>(2stündig, 14täglich)<br>nach Vereinbarung   | Mortier                            |
| 2057. | Allgemeine Kinderheilkunde am Krankenbett<br>Do. 17–19 (2stündig, 14täglich)<br>Kinderklinik Wuppertal<br>Lehrkrankenhaus der Universität Düsseldorf<br>Heusnerstr. 40, 5600 Wuppertal 2                                   | Mortier/Liersch                    |
| 2058. | Differentialdiagnose hämatologischer und<br>onkologischer Erkrankungen im Kindesalter<br>Seminar (beschränkte Teilnehmerzahl)<br>Mo. 14–16 (2stündig)<br>Onkologische Ambulanz der Kinderklinik<br>Gebäude 11.64           | Göbel/Jürgens/<br>Petrich          |
| 2059. | Allgemeine spezielle Notfallmedizin im Kindesalter (mit Übungen)<br>Di. 11–12 (1stündig)<br>Hörsaal der Kinderklinik oder Seminarraum  | Lemburg                            |
| 2060. | Kurs der allgemeinen klinischen Untersuchungen<br>Teil Kinderheilkunde<br>1. klinischer Abschnitt  | alle Dozenten                      |



- |       |  |                                |
|-------|--|--------------------------------|
| 2061. | Immunregulation der Hämatopoese<br>Do. 18–20<br>Ambulanz der Abt. für pädiatr. Hämatologie und Onkologie<br>Seminar 12–15 Teilnehmer | Dr. Burdach/<br>Dr. Hauch      |
| 2062. | Laborbesprechung<br>Experimentelle Hämatologie<br>Mo. 9–10   | Dr. Burdach<br>und Mitarbeiter |

### XXXVII. Dermatologie und Venerologie

- |       |  |   |
|-------|--|---|
| 2063. | Haut- und Geschlechtskrankheiten<br>Hauptkolleg<br>Mo., Mi., Fr. 10–11 (3stündig)  | Plewig/Goerz/<br>Hofmann/Hölzle/<br>Rechenberger        |
| 2064. | Praktikum in Dermatologie (mit Krankenvorstellungen)<br>Ergänzung zum Hauptkolleg<br>Mo. 15.30–17 (2stündig)   | Plewig/Goerz/<br>Hofmann/Hölzle/<br>Rechenberger        |
| 2065. | Praktische Ausbildung in der Dermatologie<br>und Venerologie einschl. Lehrvisiten und Kolloquien für<br>Studierende des Dritten Klinischen Studienabschnitts<br>ganztägig/Hautklinik | Plewig mit<br>Dozenten und<br>Assistenten<br>der Klinik |
| 2066. | Poliklinische Visite<br>(beschränkte Teilnehmerzahl)<br>Mo.–Do. 12–13 (1stündig)<br>Hörsaal Hautklinik   | Plewig und<br>habil. Mitarbeiter                        |
| 2067. | Haut- und Geschlechtskrankheiten für Zahnmediziner<br>Mi. 11–12 (1stündig)<br>Hörsaal Hautklinik   | Rechenberger  |
| 2068. | Hautklinische Visite<br>Di. 17–18 (1stündig)<br>Hautklinik   | Itani und<br>Assistenten                                |
| 2069. | Dermatomikrobiologie in der Praxis<br>Prakt. Übungen<br>Mi. 16–18 (2stündig, 14tägig)<br>Mykologisches Labor Hautklinik  | Itani/Florack   |
| 2070. | Photobiologie in der Dermatologie<br>Pathomechanismen, experimentelle Untersuchungen und Therapie<br>nach Vereinbarung (1stündig)<br>Hörsaal Hautklinik                              | Hölzle  |
| 2071. | Psychosomatik in der Dermatologie<br>Do. 14–15 (1stündig)<br>Hörsaal Hautklinik  | Rechenberger  |
| 2072. | Biologie und Klinik der Reproduktion<br>nach Vereinbarung (1stündig)<br>Hörsaal Frauenklinik   | Hofmann/<br>Freundl<br>und Mitarbeiter                  |
| 2073. | Dermatohistopathologie-Demonstrationen<br>(beschränkte Teilnehmerzahl, für Fortgeschrittene)<br>nach Vereinbarung (1stündig)<br>Histopathologisches Labor                            | Hölzle/Kind   |

### XXXVIII. Augenheilkunde

- |       |  |  |
|-------|--|--|
| 2074. | Praktikum der Augenheilkunde<br>Mo., Mi. 12–13, Fr. 11–13 (4stündig)<br>Hörsaal Kinderklinik                               | Sundmacher/<br>Hammerstein/<br>Kluxen/Unsöld |
| 2075. | Praktikum der Augenheilkunde<br>Do. 15 (2stündig) Einführung<br>Marienhospital, Rochusstr. 2, 4000 Düsseldorf              | Steinbach                                    |
| 2076. | Augenbeteiligung bei Allgemeinerkrankungen<br>Sa. 10–12 (2stündig, 14tägig)  | Graeber                                      |
| 2077. | Ophthalmologische Optik<br>(14tägig, nach Vereinbarung)<br>Konferenzsaal Augenklinik,<br>Städt. Krankenanstalten Krefeld   | Friedburg                                    |
| 2078. | Differentialdiagnose ophthalmologischer Erkrankungen<br>Mi. 15–17 (2stündig, 14tägig)<br>Hörsaal Augenklinik               | Tillmann                                     |
| 2079. | Kursus der allgemeinen klinischen Untersuchungen<br>für Augenheilkunde (nach Stundenplan)<br>Hörsaal Augenklinik           | Hammerstein/<br>Kluxen/<br>Unsöld            |
| 2080. | Neuroophthalmologisches Kolloquium<br>nach Vereinbarung (1stündig)<br>Hörsaal Augenklinik                                  | Unsöld                                       |
| 2081. | Degenerative Aderhaut- und Netzhauterkrankungen<br>Sa. 10–12 (2stündig, 14tägig)<br>Hörsaal Augenklinik                    | Weber  |
| 2082. | Tropische und infektiöse Augenerkrankungen<br>nach Vereinbarung (2stündig, 14tägig)  | Grüntzig                                     |
| 2083. | Lymphgefäßsystem des Auges<br>(Anatomie und Pathologie)<br>nach Vereinbarung (2stündig, 14tägig)                           | Grüntzig                                     |
| 2084. | Diagnose und Therapie ophthalmologischer Komplikationen<br>bei Schädel-Hirn-Tauma<br>nach Vereinbarung (2stündig, 14tägig) | Grüntzig                                     |

### XXXIX. Hals-, Nasen-, Ohrenheilkunde

- |       |  |   |
|-------|--|---|
| 2085. | Klinik und Poliklinik der HNO-Heilkunde<br>(begleitende Vorlesung zum Praktikum der HNO-Heilkunde)<br>Mo., Mi. 11–12, Hörsaal der HNO-Klinik | Vosteen   |
| 2086. | Kursus der allgemeinen klinischen Untersuchungen<br>für HNO-Heilkunde<br>nach Stundenplan (12 Stunden/Semester)<br>Hörsaal der HNO-Klinik    | Fendel/Hommerich/<br>Küpper/Lamprecht/<br>Morgenstern         |
| 2087. | Praktikum der HNO-Heilkunde<br>Do. 11–15 (4stündig)<br>Hörsaal HNO-Klinik  | Fendel/Hommerich/<br>Küpper/Lamprecht/<br>Morgenstern/Vosteen |

- |       |   |  |
|-------|---|--|
| 2088. | Klinische Visite<br>Mo., Di., Mi., Do., Fr. 15–16<br>HNO-Klinik   | Vosteen                                    |
| 2089. | Anleitung zu wissenschaftlichen Arbeiten<br>auf dem Gebiet der HNO-Heilkunde<br>(nach Vereinbarung, halbtägig)  | Fendel/Küpper/<br>Lindenberger/Morgenstern |
| 2090. | Propädeutik der HNO-Heilkunde<br>nach Vereinbarung (1stündig)<br>HNO-Abteilung des Dominikuskrankenhauses<br>Düsseldorf-Heerdt  | Stupp                                      |
| 2091. | Praktikum der Endoskopie<br>nach Vereinbarung (1stündig), HNO-Abt.<br>des Evangelischen Krankenhauses Düsseldorf, Kirchfeldstr. 40  | Berger/Greven                              |
| 2092. | HNO-Heilkunde für Zahnmediziner<br>Do. 16–18 (14täglich)<br>Hörsaal HNO-Klinik  | Neveling/Stupp                             |
| 2093. | Experimentelle Otologie<br>Mo. 18–20 (2stündig), Hörsaal der HNO-Klinik<br>oder nach Vereinbarung   | Morgenstern                                |
| 2094. | Ausgewählte Kapitel der Audiologie<br>nach Vereinbarung (2stündig)<br>Konferenzraum der Forschungslaboratorien der HNO-Klinik, Geb. 17.11   | Esser                                      |
| 2095. | Anleitung zu wissenschaftlichen Arbeiten<br>auf dem Gebiet der Audiologie<br>nach Vereinbarung (halbtägig)<br>Konferenzraum der Forschungslaboratorien der HNO-Klinik, Geb. 17.11 | Esser                                      |

## **XL. Zahn-, Mund- und Kieferheilkunde**

- |       |  |                                     |
|-------|--|-------------------------------------|
| 2096. | Einführung in die Zahnheilkunde<br>nach Vereinbarung (1stündig)<br>Hörsaal Westdeutsche Kieferklinik   | Böttger/Schübel/<br>Straßburg/Weise |
| 2097. | Klinik und Poliklinik für Zahn-, Mund- und Kieferkrankheiten<br>für Auskultanten und Praktikanten<br>Mo., Do. 10–11, Di., Fr. 9–10 (4stündig)<br>Hörsaal Westdeutsche Kieferklinik | Straßburg                           |
| 2098. | Spezielle Zahn-, Mund- und Kieferchirurgie<br>Teil I<br>Di. 11–12.30 (2stündig)<br>Hörsaal Westdeutsche Kieferklinik   | Straßburg                           |
| 2099. | Operationskurs einschl. Extraktionskurs<br>mit Übungen für Praktikanten, Teil I<br>Mo.–Fr. nach Vereinbarung (4stündig)<br>Westdeutsche Kieferklinik                               | Straßburg/Lentrodt                  |
| 2100. | Operationskurs einschl. Extraktionskurs<br>mit Übungen für Praktikanten, Teil II<br>Mo.–Fr. nach Vereinbarung (4stündig)<br>Westdeutsche Kieferklinik                              | Straßburg                           |

2101.	Klinik und Therapie der marginalen Parodontopathien mit praktischen Übungen Mi. nach Vereinbarung (4stündig) Westdeutsche Kieferklinik	Herforth
2102.	Zahn-, Mund- und Kieferkrankheiten Teil I Mo., Di. 8–9 (2stündig) Hörsaal Westdeutsche Kieferklinik	Herforth/Menzel
2103.	Berufskunde und soziale Heilkunde Mi. 13–14 (1stündig) Hörsaal Westdeutsche Kieferklinik	Osing
2104.	Klinik und Therapie der Mundschleimhauterkrankungen nach Vereinbarung (2stündig, 14tägig)	Knolle
2105.	Klinik und Poliklinik der Krankheiten der Zähne (für Mediziner) Do. (1stündig) nach Vereinbarung Hörsaal Westdeutsche Kieferklinik	Bull/Fritzemeier/ Herforth/Lentrod/ Reil-Ehlers/ Schübel/Straßburg/Weise
2106.	Zahnersatzkunde Teil I Mi. 8.15–10 (2stündig) Westdeutsche Kieferklinik	N. N.
2107.	Kursus und Poliklinik der Zahnersatzkunde I. und II. Teil (ganztägig) Westdeutsche Kieferklinik	N. N.
2108.	Poliklinik der Zahnersatzkunde Fr. 11–12 (1stündig) Westdeutsche Kieferklinik	N. N.
2109.	Klinische Demonstration beim teilbezahnten und unbezahnten Patienten (nach Vereinbarung) am Semesteranfang (nach Vereinbarung) Westdeutsche Kieferklinik	N. N.
2110.	Kursus der technischen Propädeutik Mo.–Fr. (halbtägig) Vorklinisches Institut	N. N.
2111.	Technisch-propädeutische Demonstration Mo. u. Do. (2stündig) Vorklinisches Institut	N. N.
2112.	Werkstoffkunde Vorlesung (2stündig) Vorklinisches Institut	Rehberg
2113.	Werkstoffkundliches Seminar (für Fortgeschrittene) (2stündig) Vorklinisches Institut	Rehberg
2114.	Funktionelle Gebißanalyse I Einführung und klinische Demonstration Di. 14–16 (2stündig)	Engelhardt
2115.	Hörsaal Westdeutsche Kieferklinik Radiologischer Kurs mit besonderer Berücksichtigung des Strahlenschutzes Mo. 14–16 (2stündig) Westdeutsche Kieferklinik	Schübel
	Praktikum der Zahnärztlichen Radiologie (nach Vereinbarung) (3stündig) Westdeutsche Kieferklinik	Schübel

- |       |  |         |
|-------|--|---------|
| 2116. | Zahnerhaltungskunde, I. Teil<br>Mi. 15–17 (2stündig)<br>Hörsaal Westdeutsche Kieferklinik                            | Schübel |
| 2117. | Kursus und Poliklinik der Zahnerhaltungskunde<br>I. und II. Teil<br>Mo.–Fr. (ganztägig)<br>Westdeutsche Kieferklinik | Schübel |
| 2118. | Phantomkurs der Zahnerhaltungskunde<br>Mo.–Fr. (ganztägig)<br>Westdeutsche Kieferklinik                              | Schübel |
| 2119. | Einführung in die Kieferorthopädie<br>Mo. 9–10, Fr. 8–9 (2stündig)<br>Hörsaal Westdeutsche Kieferklinik              | Weise   |
| 2120. | Kieferorthopädie I. Teil<br>Do. 8–10 (2stündig)<br>Hörsaal Westdeutsche Kieferklinik                                 | Weise   |
| 2121. | Kieferorthopädie II. Teil<br>nach Vereinbarung (2stündig)<br>Hörsaal Westdeutsche Kieferklinik                       | Weise   |
| 2122. | Kursus der kieferorthopädischen Technik<br>(halbtägig)<br>Westdeutsche Kieferklinik                                  | Weise   |
| 2123. | Kursus der kieferorthopädischen Behandlung<br>I. und II. Teil<br>(ganztägig)<br>Westdeutsche Kieferklinik            | Weise   |
| 2124. | Berufskunde<br>nach Vereinbarung (1stündig)<br>Hörsaal Westdeutsche Kieferklinik                                     | Weise   |

## **XLI. Kiefer- und Plastische Gesichtschirurgie**

- |       |   |   |
|-------|---|---|
| 2125. | Praktikum der Chirurgie<br>Do. 16–17.30 (2stündig)<br>(gemeinsam mit Chirurgischer Klinik<br>nach entsprechender Gruppeneinteilung)                                 | Professoren und wiss. Mitarbeiter<br>der Chirurgischen Kliniken,<br>der Neurochirurgischen,<br>der Urologischen und der<br>Klinik für Kiefer- und Plastische<br>Gesichtschirurgie |
| 2126. | Kursus der allgemeinen klinischen Untersuchungen<br>(operatives Stoffgebiet)<br>(gemeinsam mit den übrigen operativen Kliniken)<br>nach ausgehängtem Semesterplan   | Professoren und<br>Dozenten der<br>zugehörigen Kliniken   |
| 2127. | Operationskurs einschl. Extraktionskurs<br>mit Übungen für Praktikanten, Teil I<br>Mo.–Fr. nach Vereinbarung (4stündig)<br>Westdeutsche Kieferklinik                | Straßburg/<br>Lentrodt  |
| 2128. | Klinik und Poliklinik der Zahn-, Mund- und<br>Kieferkrankheiten für Praktikanten, III. Teil<br>Di. 16–18, Do. 14–16 (4stündig)<br>Hörsaal Westdeutsche Kieferklinik | Lentrodt/Reil-Ehlers/<br>Fritzemeier  |

- |       |  |   |
|-------|--|---|
| 2129. | Spezielle Zahn-, Mund- und Kieferchirurgie, II. Teil<br>Mo. 16–18 (2stündig)<br>Hörsaal Westdeutsche Kieferklinik  | Lentrodt  |
| 2130. | Traumatologie im Kiefer-/Gesichtsbereich<br>Mi. 16–17 (1stündig)<br>Hörsaal Westdeutsche Kieferklinik  | Lentrodt  |
| 2131. | Plastische Chirurgie im Kiefer-/Gesichtsbereich<br>(für Mediziner)<br>nach Vereinbarung (1stündig, 14täglich)  | Lentrodt/<br>Reil-Ehlers/<br>Fritzscheier/Bull    |
| 2132. | Zwischenfälle in der zahnärztlichen Praxis:<br>Prophylaxe, Diagnose und Therapie mit<br>Grundzügen der Ersten Hilfe und Wiederbelebung<br>Vorlesung mit praktischen Übungen<br>nach Vereinbarung (1stündig, 14täglich) | Reil-Ehlers/<br>Bull                              |
| 2133. | Verhütung, Erkennung und Behandlung lebensbedrohlicher<br>Komplikationen in der Zahnheilkunde<br>Vorlesung und Praktikum<br>(i. v. Injektionen, Atemspende)<br>nach Vereinbarung (2stündig)                            | Podlesch  |
| 2134. | Mikrochirurgisches Praktikum im Zentralen Tierlabor<br>nach Vereinbarung (2stündig, 14täglich)   | Fritzscheier/<br>Bieniek/Bock/<br>und Mitarbeiter |

## **XLII. Versuchstierkunde**

- |       |   |         |
|-------|---|---------|
| 2135. | Anleitung zum tierexperimentellen Arbeiten<br>mit praktischen Übungen<br>(alle 14 Tage, 4stündig, nach Vereinbarung)                          | Herberg |
| 2136. | Anleitung zu wissenschaftlichen Arbeiten<br>(ganztäglich)<br>Diabetes Forschungsinstitut an der Universität Düsseldorf,<br>Auf'm Hennekamp 65 | Herberg |

## **XLIII. Kolleg für Graduierte**

- |       |   |  |
|-------|---|--|
| 2137. | Vorlesung „Toxikologie und Umwelthygiene“<br>2stündig nach besonderer Ankündigung | Abel/Kappus/<br>Ohnesorge/Sies/Wiegand |
|-------|---|--|

# Alphabetisches Namensverzeichnis

## A

Abel 62, 336  
Abels 285  
Ackermann, K. 190  
Ackermann, M. 174, 184  
Ackermann, R. 237, 244, 285, 318, 323  
Adam 89, 116  
Adams 287  
Adamsky 174, 186  
Adamson 101  
Ader 60, 78, 85, 103, 154f., 157  
Adi 269  
Ahrens-Westerlage 284  
Akemann 174, 183, 203  
Akerboom 275  
Alberti 9, 12, 244, 287, 309, 316ff.  
Alberts 59  
Albrecht 89, 130  
Albrecht, H. 249, 328  
Albrecht, S. 47, 59  
Albu 269  
Aldenhoven 189  
Alfermann 166, 189, 220f.  
Allmann 30  
Allrath 17  
Altenvoerde 237  
Althaus 284  
Althöfer 83, 125  
Althoff 267  
Althoff, (Frau) 290  
Altman 62, 326  
Altrogge 259, 311  
Amelung 34, 249  
Amey 284  
Amm 17  
Ammeling 282  
Amore, E. 21  
Amore, R. 190  
Ando 86, 103, 150  
Andrae 282  
Andree 89, 125  
Andrian-Werburg 250, 325  
Anton 58, 75, 80, 100, 128, 131ff.  
Antoniadis 268  
Antropoff 76, 102, 137ff., 141f.  
Anz-Reginelli 284  
Arbab-Zadeh 250, 307  
Arendt 279  
Arens 89, 111  
Aretz 97, 114  
Arnade 99  
Arndt 237, 244, 284, 302, 322f.  
Arning 278  
Arnold 302  
Arnold, Gottfried 241, 244, 274, 296ff.  
Arnold, Günther 9, 60, 237, 242, 244, 280, 321  
Arnsberger 103  
Artz 59  
Asbach 250, 324  
Aslanidis 174, 187  
Assheuer 296  
Assmann 284, 319, 323  
Audretsch 271  
Aul 278  
Aulich 279, 315, 319

Aurich 199  
Authmann 281  
Awiszus 281

## B

Baba 279  
Bach, D. 279  
Bach, U. 25  
Bäcker 77, 86, 102, 143f., 147, 152  
Backhaus 26  
Backhaus 273  
Baetzer 268  
Baginski 10f., 260, 277, 303  
Ballanyi 189  
Ballas 174, 191, 230, 232  
Ballauff 281  
Balzer 271  
Bammel 268  
Bannach 283  
Bänsch 282  
Bardey 280  
Bärmann 184  
Bartelt, F. 22, 23  
Bartelt, H. 267  
Bartmann 174, 185  
Bartos 274  
Bartoszyk 96  
Bartsch 185  
Bartsch, J. 174  
Barz 244, 277, 306  
Basel 174, 185  
Bast 71, 84, 94, 105  
Bastian 89, 131  
Basting 269  
Batz 174, 184  
Bauer 21  
Bauer, C. 174, 185  
Baugut 265  
Baumann, U. 77, 84, 101, 137  
Baumbusch 267  
Baumgarten 58, 159, 162, 166, 186, 212ff.  
Baumgartner 60, 164, 170, 182, 195, 197f.  
Baunach 284  
Baur-Morlok 265, 309, 318  
Bausch 60, 164, 166, 184, 205f.  
Bay 243  
Bayer 244, 274, 297f.  
Bechmann 187  
Bechtold 282  
Beck 59  
Beck, L. 10, 244, 285, 328  
Becker 316  
Becker, (HL) 59  
Becker, (KFA) 62  
Becker, (Psych) 229  
Becker, (STD) 59f.  
Becker, A. 174  
Becker, D. 89, 131  
Becker, F. 173, 193  
Becker, H. (Physik) 166, 183  
Becker, Heinz 244, 279, 318f., 322  
Becker, Helmut 174, 236  
Becker, K. 250, 312  
Becker, M. 23  
Beckmann, F. 77, 86, 103, 144, 147  
Beckmann, W. 271  
Beeck 286  
Bech 58, 76, 80, 100  
Behle 58  
Behnenburg 60, 166, 182, 200-204  
Behn 173, 188, 219  
Behrendt 62, 250, 296  
Behrens 220  
Behringer 63  
Beihoff 89  
Belitz 63  
Bender, H. 283  
Bender, H.G. 237, 244, 285, 328  
Benecke 250, 279, 314f.  
Beneicke 268  
Benning 80, 279  
Berchtold 250  
Berg 189  
Berg, Frau 273  
Berg, v. 173  
Bergener 250, 316  
Berger 59, 312  
Berger, 61, 289f.  
Berger, D.A. 76, 80, 101, 136f., 139  
Berger, F. 276  
Berger, F. (HNO) 250, 333  
Berger, M. 9, 237, 244, 279, 305, 309f., 312f.  
Berges 244, 278, 309f., 312  
Bergmann 60, 159, 166, 182, 196ff.  
Berkenkemper 174, 187  
Berlitz 159  
Berninghaus 24, 102  
Bernstein 184  
Berquet 250  
Berretz 59  
Berrut 88, 103, 146f.  
Berten 79  
Bertenburg 59  
Bertling 288  
Bessenrodt 60, 166, 183, 206  
Best 288  
Bethge 250, 313  
Betsbrugge 280  
Bettag 285  
Bettenhäuser 189  
Bettermann 174, 186, 212ff.  
Betttges 267  
Beuker 13, 60, 77, 80, 103, 153, 155f.  
Beutel 18  
Beuther 190  
Beyen 62  
Beyer 59  
Beyer, G. 192  
Beyer, M. 76, 84, 101, 136f., 139  
Bialas 47  
Bickel 188, 219  
Bickel-Sandkötter 159, 174  
Biehl 100  
Bielfeld 285  
Bienefeld 60  
Biениek 264, 273, 324, 336  
Bierbach 10, 77, 85, 102, 144, 146f.  
Binder 21  
Birchler 31  
Bircks 244, 273, 280, 311, 318  
Birk, H. 69

- Birk, W. 271  
 Birkofer 34, 166, 185, 211  
 Birnbrich 174, 185  
 Biskup 270  
 Bisping 260, 308  
 Blaha 175, 183, 205  
 Blazejak 286  
 Blessing 250  
 Block 278  
 Bloemertz 9  
 Blöink 316  
 Bluhm 58, 171, 186, 213f.  
 Blum 272  
 Blume 59  
 Blunk 20, 273  
 Bock, O. 171, 190, 227  
 Bock, W.J. 9, 242, 244, 285, 301,  
 314, 318, 324f., 330, 336  
 Böcker 250, 324  
 Böckmann 281  
 Boczek 60  
 Boden 260, 329  
 Bodewig 95  
 Boege 270  
 Boeminghaus 250, 324  
 Bogerts 288  
 Böhm 282  
 Böhmer 175, 185  
 Bohne 267  
 Bojar 242, 244, 275, 298  
 Bokelmann 250  
 Boldt, H. 10, 26, 59, 64, 69, 73, 80,  
 97, 115f.  
 Boldt, S. 29  
 Boldt-Gäth 285  
 Bölles 65, 89, 128  
 Bolten 67f., 76, 86, 100, 134f.  
 Bonatz 175, 192  
 Bongartz 31  
 Bonte 11, 244, 277, 306  
 Booz 62  
 Borchard, F. 244, 276, 300, 312  
 Borchard, U. 237, 250, 276, 301f.  
 Bornebusch 29  
 Bornemann 175, 183, 203  
 Borst 278  
 Borstel 10  
 Borucki 189  
 Bosch 250  
 Böse 58  
 Bosselmann 97  
 Bostroem 264  
 Bottenbruch 286  
 Böttger 243  
 Böttger, (Frau) 283  
 Böttger, A. 277  
 Böttger, H. 333  
 Bourgeois 237, 244, 281, 329f.  
 Boursicaut 88, 102, 147, 152  
 Boventer 260  
 Boverf 97  
 Bowskill 77, 88, 101, 140ff.  
 Bracht 23  
 Bracht, G. 1  
 Bracht, J. 64, 89, 124  
 Bradaczek 190  
 Brall 76, 84, 100, 131  
 Brands 27, 60, 69, 71, 83, 94, 104,  
 106  
 Brandt 89, 131  
 Braselmann 85, 102  
 Brauer 24  
 Braun, M. 58, 166, 185, 210ff.  
 Braun, R. 172, 181, 194  
 Bräuninger 284  
 Bräutigam 86, 102, 148  
 Bredahl 281  
 Breidenstein 286  
 Bremberger 288  
 Bremer 312  
 Bremer, (Frau) 63  
 Bremer, D. 283  
 Bremer, G. 264, 278, 309, 314  
 Brendler 59f.  
 Brenn 100  
 Bretschneider 284, 323  
 Breucking 272  
 Breuer 192  
 Breuer, 278  
 Breuer, P. 287  
 Breuer, T. 171, 233, 235  
 Breulmann 283, 319, 323  
 Breunig 172, 190, 228  
 Brick 59  
 Bridges 171, 190, 222, 224f.  
 Brieden 282  
 Brigelius 260, 299  
 Brill 193  
 Brinck 276  
 Brinckmann 65, 89, 128  
 Bringer-Meyer 63  
 Bringmann-Vasen 286  
 Brinkmann 58  
 Broch 59  
 Brock 103  
 Brockhaus, Albrecht 175, 183, 203  
 Brockhaus, Arthur 62, 265  
 Brodbeck 20, 60, 78, 103, 157f.  
 Broodthaers 24  
 Brosche 10, 159, 164  
 Brosteanu 288  
 Brücher 20  
 Brück 175, 185  
 Brucke 270  
 Brucker 19  
 Bruckhaus 98, 120  
 Bruckmann 96  
 Brückner 10  
 Brückner, A. 10  
 Brückner, H. 175, 192, 234f.  
 Brüggemann 69  
 Brühl 190  
 Brunenberg-Piel 23  
 Brunner 267  
 Brunner, H. 225, 250, 303  
 Bruns 170, 211  
 Brunzema 268  
 Brüter 26, 244, 286, 321f.  
 Bubenzer 61, 289  
 Buchenau 170  
 Buchholz 280  
 Büchler-Hauschild 62  
 Buchmann 10, 171, 182, 195, 198  
 Büchner, I. 187  
 Büchner, M. 250  
 Budde 27  
 Budke 97  
 Buge 79  
 Buhl 20, 284  
 Bühring 274  
 Bull 244, 282, 334, 336  
 Bulmer 77, 88, 102, 140ff.  
 Bünau 187  
 Bünemann 58, 170, 191, 225f.  
 Bütig 69, 102  
 Bunting-Tempea 61, 289  
 Burdach 281, 331  
 Burgartz 287, 317  
 Bürgel 267  
 Burk 278  
 Burkart 297  
 Bürkle 270  
 Bürrig 276, 300  
 Burs 175, 187  
 Burstedde 278  
 Busch 285  
 Buschendorf 77, 86, 101, 151  
 Buscher 172, 191, 229-232  
 Büsing 64, 89, 117, 125, 127  
 Busse 11, 59, 64, 69, 76, 80, 101,  
 136, 139f.  
 Buszello 285  
 Büttner-Ennever 260  
 C  
 Calaminus 281  
 Calker 175, 182, 203  
 Campean, C. 273  
 Campean, N. 273  
 Campo 285  
 Canditt 190, 227  
 Cappel 20, 25  
 Carl-Knüfer 276  
 Carstensen 250  
 Casper 19  
 Castro 285, 325  
 Castrup 250  
 Caumanns 89, 119, 123  
 Cepl-Kaufmann 100  
 Cepl-Kaufmann 75, 85, 129f.  
 Chantelau 10, 260, 279, 309f., 313  
 Chassée 80  
 Chlebowski 279  
 Cicmir 289  
 Ciriacy-Wantrup 58, 165f., 190, 228  
 Claas 59, 76, 84, 101, 136f., 139f.  
 Clahsen 84  
 Clahsen, H. 274  
 Clahsen, Harald 75, 99, 125f.  
 Cleveland 250, 274, 297f., 302  
 Coburg 250  
 Colemont 285  
 Collisi 186  
 Conrads 63  
 Cooreman 278  
 Copceag 89, 145  
 Cornelissen 89, 123  
 Coulmas 83, 99  
 Cramer 272  
 Cranz 237  
 Crass 22ff.  
 Craubner 170, 213  
 Credner 249  
 Creff 77, 88, 103, 146f., 152  
 Csicsaky 265  
 Cüppers 309  
 Cüppers, C.F. 80  
 Cüppers, H.J. 260, 309, 313, 322  
 Curtius 9, 17  
 Custodis 243  
 Czygan 270  
 Czyperek 17





**D**

Dahlmann, 61, 260, 289, 299  
 Dahlmann, D. 98  
 Daldrup 27, 237, 260, 277, 306  
 Dammeyer 89, 116  
 Daniels 260, 267, 321  
 Dannehl 61, 289  
 Dausch 66, 89, 121, 150  
 Daunicht 172, 190, 227  
 Davies-Osterkamp 287, 317  
 De la Fuente 144  
 Decker 10, 60, 159, 166, 182, 200-204  
 Deeb 271  
 Deeg 175, 185  
 Degelmann 175, 191  
 Degen 159  
 Degen, J. 11, 27, 172, 186, 215  
 Degen, W. 285, 328  
 Degner 278  
 Dehnen 62, 250, 303f.  
 Dehnen-Seipel 264, 283, 323  
 Deitmer 189  
 Delbrück 305  
 Dellwig 276  
 Delorme 16  
 Deneke 265, 307  
 Deparade 279  
 Dere 21  
 Derichs 268  
 Derigs 278  
 Derks 10  
 Derks, B. 159  
 Derks, U. 60, 78, 88, 103  
 Derra 279  
 Detering 175, 185  
 Dettmar 243  
 Deussen 274  
 Deußen 284  
 Deutschmann 267  
 D'Haese 58, 170, 189, 222-225  
 Dhal 175, 185  
 Di Mascio 275  
 Diab 280  
 Dick 280  
 Dickau 280  
 Dickermann 89, 120  
 Dickopp 173, 185, 211f.  
 Diederich 89  
 Diehl 62  
 Diemer 244, 285, 328  
 Diemert 173, 184, 209  
 Dieter 260  
 Dietz 69  
 Diller 251, 305  
 Dimou 272  
 Dinkel 284  
 Dippel 63  
 Dircks 18  
 Distler 10, 244, 285, 322, 328f.  
 Ditfurth 285  
 Dodt 175  
 Döge 21  
 Dohmen 283  
 Dohmen, J. 190  
 Döhne 260  
 Döhnert 260, 301  
 Dolgner 62, 265  
 Dombrowski 69, 77, 83, 103, 153ff.,  
 158  
 Dominik 182  
 Donsbach 276

Döpfer 175, 185  
 Dopstadt 61, 289  
 Döring 60  
 Döring, 164, 166, 181, 196ff.  
 Döring, Ch. 280  
 Dormanns 60  
 Dörries 23  
 Dost 276  
 Dotzenrath 280  
 Drako 23  
 Dransfeld 260  
 Drechsler 267  
 Dregger-Cappel 25  
 Dreher 86  
 Dreis 111  
 Dresen 101  
 Drewes 251  
 Drewke 190  
 Drissen 77, 85, 103, 143f., 147, 149,  
 151f.  
 Drosdzioik 175, 184  
 Dross 264, 274  
 Drost 251, 304, 309, 313  
 Droste 68  
 Drüge 271  
 Dubois 237  
 Dubovan 21  
 Dubrulle 71, 86, 94, 105, 107  
 Duerkop 101  
 Dufaux 286, 321f.  
 Duong 280  
 Düsberg 84, 106  
 Duzaar 172, 181, 195

**E**

Ebbighausen 63  
 Ebeling 316  
 Ebert 285  
 Eckardstein 285  
 Ecke 220  
 Eckel 61, 260, 289, 299  
 Eckert 269  
 Eckes 267  
 Eckmiller 274  
 Eckmiller, R. 11, 159, 166, 190, 227  
 Eckstein-Schlossmann 34  
 Edelmann 32  
 Eder 114  
 Effert 285  
 Eggeling 63  
 Egger 286  
 Eggert 35  
 Eggert 27  
 Ehle 275, 308  
 Ehrlert 96  
 Eiben 97, 114  
 Eichellhardt 274  
 Eichenberg 284  
 Eichhorn 63, 251, 306, 309  
 Eichwede 284  
 Eikmanns 63  
 Eisenlohr 278  
 Eisenriegler 170  
 Elfenthal 186  
 Elmendorff 251, 320  
 Elsing 278  
 Elting 73, 86, 97, 114  
 Enck 278, 312  
 Enechukwu 281  
 Enge, Th. 17

Engel 59  
 Engelbrecht 74, 86, 98, 119f.  
 Engelhardt 251, 334  
 Engell 170, 205  
 Engels, Ch. 265, 303  
 Engels, J. 271  
 Engelskirchen 284  
 Engl 281  
 Enke 98  
 Epp 89, 123  
 Epperlein 280  
 Epping 89  
 Epping-Jäger 132  
 Erckenbrecht 260, 278, 309f., 312  
 Erhardt 288  
 Erkens 187  
 Erlo 288  
 Ermers 175, 182  
 Ernst 284  
 Esch, 288  
 Esch, M. 29  
 Esser 31, 333  
 Esser, G. 245, 284, 333  
 Etscheid 190  
 Euringer 63  
 Evangelopoulos 280  
 Ewen 265, 326f.  
 Ewers 62, 265  
 Exner 65, 90, 128  
 Ezgimen 269

**F**

Faber 260, 328  
 Fabian, E. 267, 314  
 Fahron 286  
 Falck 286  
 Falke 319  
 Falkenberg 76  
 Falkenberg, G. 10, 12, 84, 100, 129f.,  
 133  
 Falkenberg, H.G. 90, 130  
 Falkenhahn 284  
 Fallmann 10, 189  
 Faßbender 282  
 Fasshauer 251, 315  
 Fastabend 280  
 Faust-Ern 59  
 Feder 25  
 Federn 190  
 Feinendegen 62, 245, 283, 326f.  
 Feldhahn 282  
 Felsing 102  
 Fendel 251, 332f.  
 Fenner 20, 59, 72, 85, 96, 112f.  
 Fenske 175, 184  
 Fenyes-Bellmann 284  
 Ferber 309  
 Ferber, J. 11, 69  
 Ferber, v. 11, 237, 245, 275, 305f.,  
 309, 318  
 Ferbers 251  
 Fesel 286  
 Fessel, 290  
 Fessel, H. 264, 273  
 Fey 12, 173, 192, 234f.  
 Fiebig 189  
 Finger, Heinz 23  
 Finger, Horst 267  
 Fink 171, 211  
 Finke 62



- Finken 63  
 Fischer, C.H. 35, 243  
 Fischer, Chr. 90, 101, 137  
 Fischer, Gerd 60, 159, 166, 181, 195f.,  
 198  
 Fischer, Gundram 90  
 Flegel, (Frau) 62, 283  
 Flegel, M. 251  
 Fleischer 284  
 Fleischhauer 175, 183  
 Fleischmann 58  
 Fliegner 59  
 Flock 59  
 Flohr 59, 73, 80, 97, 115  
 Florack 286, 331  
 Floßdorf 284  
 Folgmann 32  
 Förstel 63  
 Förster 275  
 Fournell 260, 283, 322f.  
 Frank 278, 329  
 Franke 62  
 Franken 251  
 Franz 79, 85, 95, 111, 173, 186, 214  
 Franzen 68, 90, 134f.  
 Frede 269  
 Frehoff 278  
 Frenken 280  
 Frentzen 270  
 Frenz 61  
 Frenzel 242, 245, 276, 300  
 Frese 34  
 Frenze 251  
 Freudenstein 277  
 Freund 63, 245, 278f., 301, 314f.,  
 324, 330  
 Freundl 251, 328f., 331  
 Frey 94, 96  
 Freye 251, 322f.  
 Freytag 283  
 Friebe 222  
 Friedburg 251, 332  
 Friedl 59, 76, 80, 101, 136, 139f.  
 Friedrich, G. 174, 219  
 Friedrich, L. 12, 59f., 72, 79f., 95,  
 108ff., 112  
 Friedrichs 62  
 Frieling 278  
 Frilling 280  
 Frischkorn 59  
 Fritze 245, 282, 334f.  
 Froese 35  
 Frömder 175, 187  
 Frosch 281  
 Fuchs, 19  
 Fuchs, E. 251, 310  
 Fuchs, G. 63  
 Fuchs, M. 171, 181, 196  
 Fuente, de la 77, 86, 103, 148  
 Fues 269  
 Fujikawa-Quante 90  
 Fujiwara 90  
 Füllner 90, 129  
 Fürst 283  
 Füsgen 269
- G**
- Gabel 13  
 Gabriel 284  
 Gäde 190
- Garcia 269  
 Gasthaus 175, 182, 203  
 Gattermann, 278  
 Gattermann, G. 22, 64, 83, 106, 153  
 Gebauer 277  
 Gebert 280  
 Gedick 267  
 Geers 23  
 Gehlen 175, 187  
 Gehrman 251  
 Gehrt 287  
 Geiling 285  
 Geinitz 251  
 Geisbüsch 280  
 Geldsetzer 11, 59f., 69, 71, 80, 94,  
 104ff.  
 Gelhard 60, 78, 88, 103  
 Gellius-Dietrich 165, 173, 188, 219f.  
 Gellert 278  
 Gemmingen 10, 144, 146, 148, 152  
 Gemmingen-Obstfelder 77, 85, 102  
 Georgescu 283  
 Gephart 86, 114  
 Gephart, 97  
 Gerber 270  
 Gerhard-Fsadni 287  
 Gerhardt 32, 281  
 Gerke 272  
 Gerlach, 59  
 Gerß 90  
 Gerstenhauer 59, 159, 166, 192, 233f.  
 Gerteis 251, 328  
 Geuting 283  
 Ghina 281  
 Ghosh-Schellhorn 126  
 Giersch 58, 171, 188, 219, 221  
 Giesecke 191  
 Giloy-Hirtz 85, 100  
 Glaap 59, 76, 79f., 102  
 Glaser 190  
 Glasow 19, 273  
 Glatzel 16, 34  
 Glätzer 58, 171, 191, 225f.  
 Glaubitt 251, 327  
 Glebe 11, 59, 163, 167, 192, 234f.  
 Gleichmann, E. 62, 225f., 251, 303f.  
 Gleichmann, H. 61, 225, 251, 289,  
 303, 312f.  
 Gleichmann, U. 251, 320  
 Glombek 166  
 Glück 10, 27, 237, 278  
 Göbel 245, 281, 329f.  
 Gödde 271  
 Göde 284  
 Gödecke 190  
 Godehardt 302  
 Goecke 277  
 Goeckenjan 251, 311  
 Goertz 260, 297  
 Goertzen 154, 285, 322, 325  
 Goerz 241, 245, 286, 305, 331  
 Goettert 62  
 Göke 265  
 Gold 277  
 Golmina 60, 78, 88, 103, 156, 158  
 Gomez 280, 318  
 Gono 277  
 Göres 83, 130  
 Goretzki 260, 279, 314, 318  
 Görlich 175, 185  
 Görner 286  
 Görtz 251
- Goslar 243, 273, 321  
 Gössmann, W. 9f., 58, 69, 76, 79f.,  
 100, 129, 131, 133  
 Gothe 181, 195  
 Gottlieb 126  
 Götz 10  
 Goymann 269  
 Graap 19  
 Grabensee 241, 245, 279, 302, 309ff., 319  
 Graber 59  
 Grabhorn 183, 204  
 Grabitz 191  
 Grabitz, H.J. 165, 167, 229f., 233  
 Grabitz, K. 279  
 Grabow 252  
 Graeber 252, 332  
 Graf Finckenstein 59, 73, 98, 121, 123  
 Graf, M. 285, 329  
 Graf, R. 271  
 Gramsch-Zabel 264, 280  
 Grant 96  
 Grasnick 106  
 Gräbel 281  
 Gräbhoff 186  
 Grätz 10, 20, 25  
 Greber 284  
 Greef 321  
 Greeff 243, 276, 298, 302, 307  
 Green 29  
 Greiling 24  
 Greiner, A. 10  
 Greiner, Astrid 94  
 Greiner, H. 260  
 Greiner, L. 260, 309, 312  
 Greiner-Merkel 273  
 Gretzke 191  
 Greub 90, 128  
 Greve 288  
 Greven 221  
 Greven, C. 128, 284, 333  
 Greven, H. 58, 167, 189, 222-225  
 Greven, Herbert 252  
 Greven, M. 65, 90  
 Grevers 284  
 Griefahn 27, 237, 260, 277, 305  
 Gries 61, 302, 313  
 Gries, F.A. 63, 237, 242, 245, 289,  
 304, 309f., 312f.  
 Gries, S. 29  
 Griesse 281  
 Grieshaber 9, 58, 190, 222, 224f.  
 Grimm 29  
 Gripp 62  
 Grips 267  
 Groeneweg 191  
 Groot 260  
 Groot, de 275, 298  
 Gros 265, 305  
 Grosser 267  
 Großmann 283  
 Groß-Selbeck 252, 330  
 Groß-Weege 280  
 Grote 260, 283, 323  
 Groth 16, 23  
 Gruber 190  
 Grübl 17  
 Gruenagel 252, 320  
 Grün 17  
 Grün, L. 252  
 Gründler 265  
 Grüncklee 252, 313  
 Gruner 190

Grünwald 245  
Grünhagen 24  
Grünschläger 18  
Grüntzig 252, 332  
Grunwald 59  
Grußendorf 20, 260  
Grussendorf 278  
Grußendorf 309f., 312, 314  
Grüsser 279  
Grzonka 175, 186  
Gudat 175, 185  
Gunder 175, 187  
Gundlach 181, 195  
Günther 19, 288, 317  
Günther, 278  
Günther, J. 175, 187, 218  
Günther, P. 265  
Gurk 190  
Gusovius 58  
Gutsche 10, 69

## H

Haake 90, 109, 277  
Haamann 60, 77, 83, 103, 154f.  
Haarhoff 264, 277, 306  
Haas, A. 281  
Haas, D. 17  
Haas, J. 252, 305  
Haas, M. 69  
Haas, O. 62  
Haas, W. 261, 298  
Haase, E. 22f.  
Haase, H.J. 252  
Haase, J. 229, 241f., 245, 274, 297f.  
Haaberland, K. 267  
Haberland, R. 10, 20, 27, 237, 280  
Hachenberg 76, 86, 100, 136  
Hack 86, 103, 150  
Hackemüller 176, 187  
Hacker 29f.  
Häcker 100  
Hackländer 283  
Hackmann 164, 183  
Hackmann, G. 63  
Hackmann, J. 10, 167, 183, 202, 204  
Haddad, H. 176, 185, 210  
Haddad, U. 24, 94  
Hadding 245, 287, 303  
Hadrnagay 62, 265  
Haegele 13, 58  
Haehling 73, 84, 97, 116, 121  
Haenel 171, 211  
Haensch 245  
Haering 252, 328  
Haerten 252, 312  
Hafner 264, 276, 302  
Hagedorn, H.J. 252, 303  
Hagedorn, J. 190  
Hägele 13, 167, 184, 208ff.  
Hagen, Ch. 276  
Hagen, M. 282  
Häger 285  
Hagmann 278  
Hahn 264, 277, 297  
Hahne 21, 237  
Haider 224, 261, 273, 296  
Haidl 286  
Haike 252, 325  
Halbach 288  
Halbekann 90

Halbig 270  
Hall 30  
Hallier 171, 188, 219, 221  
Halsband 176, 192, 231  
Hamburg 283  
Hammeke 174, 201  
Hammer 9, 27, 173, 184, 202, 207f.  
Hammerl 176, 191, 229  
Hammerstein 245, 284, 332  
Hampel 61  
Haneke, C. 271  
Haneke, E. 270  
Hani 267  
Hannibal 176, 184, 205  
Hans 268  
Hansen, F. 252  
Hansen, H.H. 268  
Hansen, M. 190  
Hansen, V. 90, 131  
Hardach 59, 74, 80, 99, 117, 120, 122f.  
Hardmann 284  
Hardörfer 59f., 83, 109  
Haring 245, 288, 302, 315  
Harke 267  
Harnack 243  
Harnisch 187  
Harris 289  
Harting 171, 199  
Hartkamp 288, 317  
Hartkopf, 290  
Hartkopf, W. 75, 85, 100, 129f.  
Hartmann 279, 287  
Hartmann, 274  
Hartmann, B. 317  
Hartmann, D. 282  
Hartmann, R. 25  
Hartung, E. 20, 27, 237, 283, 322f.  
Hartung, H.P. 279  
Hartwig, 288  
Hartwig, H.G. 26, 245, 273, 296  
Hartz 273  
Harzheim 60, 167, 181, 198  
Haslag 76, 85, 101, 137, 140  
Hassa 10, 237  
Hassel 288  
Hasselhorn 10, 31, 69  
Hasseln 285  
Hassenrück 176, 185  
Haubrich 267  
Hauch 281, 331  
Haug 25  
Haumann 271  
Haupt 75, 100, 129, 133  
Haupts 288  
Hausamen 252, 312  
Hauschild 90, 132  
Hauser 282  
Hausmann 190  
Häubler 10, 59f., 69, 75, 80, 99, 127  
Hauszmann 90, 123  
Haverkamp 25  
Hayduk 269  
Hebbering 34  
Hebestreit 102  
Hebing 165  
Hecker, H. 59, 64, 69, 74, 81, 97f., 117f., 122f.  
Hecker, R. 190  
Heckmanns 90  
Heemskerk 98

Heering 279  
Hefter 279  
Hehl 167, 192, 231, 233  
Hehrmann 252  
Heicapell 285  
Heide 58, 167, 189, 222-225  
Heidemeyer 58  
Heiden 62  
Heidenreich, F. 279  
Heidenreich, J. 252, 328  
Heiderhoff 269  
Heigl-Evers 243, 309, 316ff.  
Heil 286  
Heimann 284  
Heimbacher 60, 75, 83, 99, 127f.  
Heimrath 18  
Hein 270, 309  
Heinemann 279  
Heinen 261, 312  
Heiningner 279  
Heinlein 176, 191, 226  
Heinold 284  
Heinrich, H.P. 77, 86, 101, 138, 151  
Heinrich, K. 237, 245, 288, 315  
Heinrich, K.W. 268  
Heinrichs, 59  
Heinrichs, W. 27, 159, 164, 172, 181, 196  
Heins 170, 213  
Heintzen 278  
Heinz 10, 59, 69, 71, 81, 94, 104ff.  
Heinzel 59  
Heinzler 252, 279  
Heise, (Frau) 274  
Heise, J. 280  
Heissen 271  
Heild 58  
Heldmann 59f., 69, 72, 81, 96, 107, 110, 112  
Hell, B. 22ff.  
Hell, W. 277  
Heller 277  
Heilwig 190  
Hellich 237, 249, 314  
Hemmerling 173, 187, 216  
Hempfling 288, 317  
Hengels 249, 278, 309f., 312  
Henke 261, 306f.  
Henneke 13, 17  
Henneke-Sellerio 90  
Hennen 272  
Hennerici 237, 245, 279, 314f., 319, 322  
Henrich 283  
Henrichs 26, 60, 71, 81, 94, 106f.  
Henssen 281  
Henz 47  
Hepp 285, 325  
Herberg 61  
Herberg, 289  
Herberg, L. 252, 336  
Herbertz, 61, 289  
Herbertz, W. 20  
Herbig 252  
Herforth 237, 242, 245, 282, 334  
Herkenrath 78, 83, 103, 154-157  
Hermanski 101  
Hermes 252, 310  
Herold 58  
Herrmann 252, 278, 309, 313  
Hertel 60  
Herzer 261, 319

Herzig 281  
Herzog 62  
Heß 97  
Hess, M. 284  
Hess, O. 10, 58, 167, 191, 225f.  
Hesse-Dornscheidt 23  
Hessenberg 269  
Hesterberg 261, 279, 318f.  
Hettwer 273  
Heuck 245  
Heuer 270  
Heusch, A. 281  
Heusch, G. 27, 261, 274, 298  
Heuser 282  
Heuser-Keffler 90, 105  
Heyden 252  
Heydrich 181  
Heydthausen 26  
Heyll, A. 20, 278  
Heyll, U. 278  
Heywinkel 285, 329  
Hiddemann 190  
Hielscher 329  
Hienz 267  
Hiestand 59, 64, 69, 73, 81, 98  
Hildebrandt 90, 113  
Hilgers 97  
Hill 24  
Hille 261, 285, 325  
Hillejan 316  
Hillmann 47  
Hilscher, 303f.  
Hilscher, W. 62, 253, 301  
Hilwe 261, 326  
Hinke-Dörnemann 71, 86, 94, 105  
Hinke-Ruhnau 90, 107  
Hintloglou 95  
Hinüber 59  
Hirsch 253  
Hirsinger 189  
Hirt 29  
Hochmuth 170  
Höck 261, 327  
Hockauf 288, 317  
Hocken 176, 185  
Hodapp 159, 165, 167, 192, 228, 230, 233  
Hoebink 10, 74, 84, 98, 119, 122  
Hofer 90, 128  
Hoferichter 267  
Hoffmann, (OSTD) 58, 253  
Hoffmann, E. 320  
Hoffmann, Erwin 90, 131  
Hoffmann, H. 173, 186, 212, 214  
Hoffmann, J. 29  
Hoffmann, L. 21  
Hoffmann, Lutz 163, 176, 192, 232  
Hoffmann, M. 181  
Hoffmann, P.W. 90, 118  
Hoffmanns 270  
Hoffmeister 253, 302  
Hofhaus 187  
Höfler 59f., 69, 79, 81, 102, 143, 145f.  
Hofmann, 329  
Hofmann, N. 245, 286, 331  
Hogrebe 9f., 26, 59f., 69, 71, 81, 94, 104ff.  
Höhler 270, 309  
Hohlfeld 261, 276  
Höhn 176, 184  
Höhne 68, 86, 100, 134f.

Höhr 62  
Holder 286  
Holland 253  
Holländer 271  
Hollenberg 228  
Hollenberg, C.P. 58, 159, 167, 190, 228  
Hollenberg, K. 171, 201  
Hollmann 243  
Holtei, Ch. 69, 101  
Holtei, R. 77, 86, 101, 138  
Holzapfel 91, 131  
Holzhauer 176, 192, 229, 232  
Holzle 245, 286, 331  
Hömberg 227  
Hommerich, Ch.P. 261, 284, 332  
Hommerich, P. 267, 322  
Honcia 274  
Honnefelder 166, 182  
Hooton 88, 101, 137, 140ff.  
Hopf 243, 273f.  
Hopf, H.B. 284  
Hoppe 26, 184  
Hoppe, H. 176  
Hoppe, H.W. 186  
Hoppe, R. 253, 277  
Hörisch 58, 75, 81, 100, 129, 131ff.  
Horn 21  
Hornig 270  
Hornke 313  
Hornschuh 281  
Horst, 271  
Horst, v.d. 253, 318  
Horster 58, 245, 278, 302, 309f., 312, 314  
Horster 327  
Horstkotte 278  
Hort 63, 246, 276, 300  
Hötter 269  
Hougardy 205  
Hout 269  
Hoven 91, 105  
Huber 12, 29, 47  
Huber, W. 176, 184, 206  
Hübinger 61, 289  
Hucke 285  
Huckenbeck 277  
Huhn 328  
Hülsbrink 285  
Hülsemann 278  
Humfeld 289  
Hummel 191  
Huning 59f., 71, 81, 94, 104ff.  
Hurch 126  
Huse 253, 283, 323, 325  
Huß 282  
Husser 316  
Hußnätter 275  
Huston 167, 192, 229f., 232f.  
Hüter 29  
Hutschenreiter 268  
Hüttemann 278  
Hüttenberger 59, 69, 74, 81, 98, 117ff., 122f.

I

Idel 27, 237, 261, 277, 304  
Idelberger 243  
Iglar 16, 34  
Illes 286

Imhof 280  
Ingwersen 189  
Inoue 253, 276, 323  
Irsfeld 47  
Islam 62  
Itani 253, 331  
Ivens 279

J

Jacob, B.O. 277  
Jacob, D. 10  
Jacobs 59  
Jacob-Seifert 59  
Jacobsen 188  
Jaeger 253, 328  
Jaeschke 319  
Jaeschock 261, 279, 319f.  
Jäger, 328  
Jäger, D. 276  
Jahn 285  
Jahnke, K. 253  
Jahnke, U. 191  
Jahns 35, 167, 188, 218-221  
Jambon 69  
Jäncke 176, 191, 229, 232  
Janos 268  
Janoschka 176, 184  
Jansen, (Frau) 62, 283  
Jansen, G. 269  
Jansen, Gerd 246, 277, 305  
Jansen-Rosbeck 277, 304  
Janßen 60, 159, 167, 182, 198f.  
Janssen, A. 176, 184  
Janssen, H.K. 60, 159, 167, 184, 205f.  
Jantea 285, 325  
Jarczyk 91, 104  
Jaschinski 284  
Jeandree 176, 187  
Jehle 246, 278, 309ff., 319  
Jellinghaus 270  
Jenderny 277  
Jennissen 296  
Jensen 285, 325  
Jerga 176, 187  
Jerosch 285, 325  
Jeschke 290  
John 276  
Johns 278  
Johnson 97  
Joks 12, 24, 103  
Jollenbeck 176, 187  
Jonas 126  
Joncic 277  
Jörg 272  
Jörgenhaus 237, 265  
Jörgens 279, 313  
Jörgenhaus 314  
Jörres 31  
Josefiak 267  
Jucquois-DelPierre 71, 86, 94, 107  
Juli 278  
Jung 288, 317  
Jungblut 246, 283, 311, 326f.  
Junger 61, 261, 289, 297, 299  
Junior 167, 187, 217  
Juntermanns 21  
Jürgens 253, 281, 329f.

## K

- Kaess 176, 185  
 Kähler 30  
 Kahn 283  
 Kaiser, G. 9, 34, 58, 64, 81, 100  
 Kaiser, U. 75, 77, 86, 101, 140  
 Kaleck 63  
 Kalla 278  
 Kalliri 282  
 Kallweit 86, 131  
 Kaltenbach 269, 328  
 Kalter 279  
 Kalthoff 60  
 Kalveram 167, 191, 228ff., 232f.  
 Kampf 29  
 Kamino 276  
 Kannen 176, 183, 204  
 Kapp 269  
 Kappus 336  
 Karaus 278  
 Kardes 193  
 Karpp 22f.  
 Kaschner 261, 279  
 Kasten 91, 123  
 Kastka 62, 265, 303f., 308  
 Kater 25  
 Katoh 261, 279, 319  
 Kau 284  
 Kaufmann 246, 274, 297f.  
 Kaulen 59, 282  
 Kaumann 261, 298  
 Kaup 283  
 Kawohl 237  
 Kazmeier 253, 313  
 Keck 10, 309  
 Keck, E. 237, 246, 278, 309f., 312ff.  
 Keck, H. 173, 184, 209  
 Kegler 85, 95, 108f., 111  
 Kehyayan 270  
 Keil 58ff.  
 Keller, R. 11, 58, 69, 76, 79, 81, 100, 132  
 Keller, S. 276  
 Kelm 274  
 Kelterbach 59  
 Kemmer 312  
 Kemmer, F.W. 249, 279, 309ff., 313  
 Kemnitz 288  
 Kemperdick 253, 283, 326f., 329  
 Kempka 277, 297  
 Kempkens 10, 173, 183, 201f., 204  
 Kern, M. 63  
 Kern, W. 273  
 Kerner 60, 162, 167, 182, 196ff.  
 Kerschbaum 284  
 Kersten 62  
 Kessel, K. 176, 185f., 211f.  
 Kettling 58  
 Keul 176, 185  
 Kever 63  
 Khosravie 272  
 Kienast 59, 73, 81, 97, 116, 121f.  
 Kies 176, 182, 201, 203  
 Kieser 284  
 Kilbury 75, 81, 99, 125f.  
 Kim 280  
 Kimmerle 279  
 Kimmeskamp 59  
 Kind 286, 331  
 Kindler 253, 310, 312  
 Kinne 253, 299  
 Kirchmeyer 84, 153  
 Kirkopoulos 284  
 Kirstein 176, 185  
 Kisker 167, 184, 202, 207f.  
 Kiszka 23  
 Kirsche 64, 91, 124  
 Kivelitz 253, 319f.  
 Kiwit 285  
 Klaff 190  
 Klaff, (Frau) 98  
 Klasmeier 270  
 Klaus 176, 184  
 Kleemann 267  
 Kleeschulte 272  
 Klehmet 273  
 Klein, 61, 289, 299  
 Klein, E. 253, 313  
 Klein, L. 33  
 Klein, M. 268  
 Klein, Michael 280  
 Klein, W. 253, 325  
 Kleindienst 164, 167, 186, 212ff.  
 Kleindin 192  
 Kleine 91  
 Kleinert 282  
 Kleinhans 190  
 Kleinhanß 60, 162, 167, 182, 200, 202ff.  
 Kleinherne 79  
 Klement 284  
 Klemm 279  
 Kleophas 61, 289  
 Klecszewski 59f., 81, 103, 143, 145f.  
 Kley 253, 309f.  
 Kliener 265, 288  
 Klinge 103, 156f.  
 Klinge, Antje 88  
 Klingenburg 277  
 Klingler 12, 60, 159, 167, 182, 199, 308  
 Klinken 176, 185  
 Klofat 268  
 Klöne 275  
 Kloos 286  
 Klopplholz 282  
 Klosterhalfen, S. 275, 308  
 Klosterhalfen, W. 261, 275, 308  
 Klotz 287  
 Klüfer 10  
 Kluitmann 270  
 Klusen 80  
 Kluxen 249, 284, 322, 332  
 Knapp, 183  
 Knapp, K.F. 77, 86, 101, 138  
 Knappertsbusch 34  
 Knapstein 253  
 Kniemeyer 246, 279, 318f., 322  
 Knieriem 254, 300f.  
 Knoch 268  
 Knolle 254, 334  
 Knop 25  
 Knop, J. 170  
 Knop, K. 176, 187  
 Köbblering 254, 309, 313  
 Kober 271  
 Koblin 254  
 Koblitz 71, 79, 87, 96, 109  
 Koch, 58  
 Koch, A. 282  
 Koch, D. 254, 309, 311  
 Koch, G. 21  
 Koch, Heiner 30  
 Koch, Heribert 254  
 Koenigsbeck 282  
 Koerbel 10, 21  
 Köhler 302  
 Köhler, E. 254  
 Köhler, G.K. 254, 316  
 Köhler, J. 177, 183  
 Köhler, M. 254, 278, 309f., 312f.  
 Köhler, W. 91, 116  
 Köhler, Wilfried 174  
 Kohlhoff 284  
 Köhnen 60, 167, 182, 195f., 198  
 Köhnen 261, 307  
 Kohnhorst 61  
 Koischwitz 268  
 Kolb 61, 281  
 Kolb, C. 284  
 Kolb, H. 254, 289, 310  
 Kolb-Bachofen 261, 277, 297  
 Koldovsky 261, 285, 328  
 Koletzko 281  
 Kölgen 278  
 Kolvenbach 280  
 Kölzer 283  
 Komesker 177, 187  
 Köndgen 288, 317  
 König, (Frau) 279, 283  
 König, K. 177  
 Königshausen, (Frau) 273  
 Königshausen, Th. 254, 311, 322, 326  
 Konrad 254, 319f.  
 Köntges 181  
 Kopczynski 13  
 Kopczynski 25  
 Kopmeier 177, 185  
 Kopp 61, 289  
 Körber 60  
 Korbmacher 280  
 Kordaß 282  
 Körfer 254, 319f.  
 Körholz 280  
 Koschinsky 61, 261, 289, 310, 313  
 Koßmann 286  
 Köster 190f., 254, 282  
 Köster, R. 312, 326  
 Kösters 268  
 Kötter, P. 190  
 Kötter, V. (Ev.MH) 261  
 Koursos 62, 265  
 Koviacecek 254  
 Kowallik 58, 167, 188, 218f., 221  
 Kozlowski 20, 262, 285, 328  
 Kraacht 171, 181, 196, 198  
 Kraemer 280  
 Krahwinkel 177, 189, 222  
 Krahwinkel, 278  
 Kramann 262  
 Krämer 215  
 Kramer 262, 281, 329f.  
 Krämer, 285, 324  
 Krämer, K. 21  
 Krämer, R. 63, 167, 215  
 Krämer, U. 62  
 Kramme 177, 185  
 Kramp 268  
 Krampe 60  
 Kranz 166, 184, 208  
 Krath 24  
 Kraus 237  
 Krause 10, 219, 221  
 Krause, G. 58, 168, 188  
 Krause, U. 10

- Krausgrill 287  
 Krauth 159, 163, 165, 168, 191, 229-233  
 Krech 262, 303  
 Kree 171, 184, 205f.  
 Krefling 66, 68, 87, 134f.  
 Kreis 281  
 Kremens 282  
 Kremer 34  
 Kremer, G. 268  
 Kremer, K. 243  
 Kretschmar 288  
 Kretschmer 290  
 Kreul 58  
 Kreuz 189  
 Kreuzberg 254  
 Kreuzberg 320  
 Kreuzer 277  
 Kreuzpaintner 278  
 Krian 254, 280, 319  
 Krickl 25  
 Krieg 275  
 Krieger 27, 159, 177, 191, 229f.  
 Kries 281  
 Kries, v. Renate 286  
 Kries, v. Rüdiger 27, 237  
 Krings 101, 138  
 Kröger 254, 304f.  
 Krogmann 281  
 Kroll 280  
 Krombach 21  
 Krömer 265, 289, 315  
 Kronenberg 60  
 Kröner 246, 275, 298  
 Kröner-Herwig 168, 191, 231ff.  
 Kröning 181  
 Kronsbein 279  
 Krug 282  
 Krüger, M. 10  
 Krüger, R. 17  
 Krumbach 286  
 Krumeich 74, 87, 98, 120  
 Kruse, 287, 317  
 Kruse, A. 177, 184  
 Kruse, J.A. 83, 132  
 Kryschki 177, 183, 202, 204  
 Kubald 21  
 Kuchen 58, 159, 164, 168, 184, 208ff.  
 Kuchler 59f.  
 Kuckel 24, 97, 99  
 Kuckländer 168, 187, 216f.  
 Kugler 177, 191, 229, 233  
 Kügler 44  
 Kuhlendahl 243  
 Kuhn 312  
 Kühn, 61, 289  
 Kühn, (Frau) 19  
 Kühn, A.G. 284  
 Kuhn, B. 21  
 Kuhn, H. 254  
 Kühn, J. 19  
 Kühn-Velten, J.H. 10  
 Kühn-Velten, N. 10f., 27, 237, 242, 262, 275, 298  
 Kula 168, 191, 228  
 Kulenkampff 249  
 Kumazawa 284  
 Kümmerling 278  
 Kunert 10f., 29  
 Kunesch 279  
 Künstler 272, 301  
 Kuntz 262, 286, 321f.  
 Kunz 58, 165, 168, 191, 225f.
- Kunze 29  
 Kuo 190  
 Kupferoth 177, 182, 195  
 Kupka 171, 186, 215  
 Kupke 246, 286, 305  
 Küpper 332  
 Küpper, K. 254, 332f.  
 Küppers 311  
 Küppers, H. 254, 271, 311  
 Küppers, U. 286  
 Küppinger 287  
 Kurpreusch 272  
 Kursawe 60  
 Kürten, Ch. 284  
 Kürten, R. 264, 283, 326f.  
 Kußmann 270  
 Küster 286  
 Küsters 76, 84, 100, 131  
 Kutkuhn 279  
 Kuwert 283  
 Kuznicki 279
- L**  
 Laasch 172, 188, 219  
 Lackinger 285  
 Laedke 177, 183, 206  
 Lakomek 226, 262, 278, 309f., 312, 314  
 Lamp 278  
 Lamprecht 332  
 Lamprecht, A. 284  
 Lamprecht, J. 246, 284, 332  
 Landen, H. 177, 185  
 Landen, H.C. 254  
 Landmesser 65, 74, 91, 99, 124  
 Langbein 268  
 Lange 232  
 Lange, 288  
 Lange, G. 272  
 Lange, K. 177, 229  
 Lange, St. 237  
 Langen 283  
 Langer 75, 83, 100, 129, 131, 133  
 Langsch 177, 184  
 Langwasser 29, 237  
 Lannert 25  
 Larenz 166, 183, 206  
 Laryea 281  
 Laube 96  
 Lauber 326  
 Lauber, 290  
 Lauber, H. 254  
 Lauber-Altman 327  
 Lauer 278  
 Laufen 183  
 Lausberg 281  
 Lazica 272  
 Le 177, 187  
 Lechner 27, 69, 71, 87, 94, 105  
 Leenutaphong 286  
 Legenhausen 13, 59, 69, 76, 81, 102, 136, 138ff.  
 Leherr 10  
 Lehmann 76  
 Lehmann, 290  
 Lehmann, A. 87, 100, 129  
 Lehmann, E. 262, 288, 308, 315  
 Lehmann, H. 266, 288, 315  
 Lehmann, P. 286  
 Lehnert 19
- Lemburg 254, 281, 319, 322, 329f.  
 Lemoine 274  
 Lenard 246, 280f., 290, 329f.  
 Lennartz 271, 311  
 Lentrodt 237, 246, 282, 333-336  
 Lenz 255, 325  
 Lenzen 278  
 Leopold 177, 187  
 Leschber 280  
 Leschke 278  
 Lessel 177, 187  
 Leube 271  
 Leven, K.H. 236, 286, 307  
 Leven, W. 177, 187, 236  
 Lewandowski 284  
 Lhotta 97  
 Li, Zhaochu 150  
 Lichtner 22, 24  
 Liebetrau 11, 20  
 Liedke 91  
 Liedtke 10, 66, 68, 76, 86, 100, 107, 130, 133ff.  
 Liersch 262, 330  
 Liese 283  
 Lilienthal 62, 266  
 Limpert 188  
 Lindau 87, 103, 148  
 Lindemann 143  
 Lindemann, 87, 102  
 Lindemann, (StD) 58  
 Linden 255, 315  
 Lindenbeck 103  
 Lindenberger 262, 333  
 Lindken 91, 130  
 Lindstrom 283  
 Lins 246, 285, 326  
 Linsen 285  
 Lipfert 284, 323  
 Lippert 25  
 Lippold 168, 187, 218  
 Lipski 59  
 Lisken 64, 91, 115  
 Lison 59  
 Lisson 60, 78, 83, 103, 154-157  
 Löbner 75, 87, 99, 125f.  
 Loers 283  
 Loesch 274  
 Lohbeck 255, 329  
 Lohe 276  
 Lohmann, (Frau) 276  
 Lohmann, H. 62, 266  
 Lohregel 177, 186, 213  
 Lohse 188  
 Lombeck 246, 281, 329  
 Londa 282  
 Longerich 273  
 Löbne 59, 69, 74, 81, 98, 116, 118, 120, 122f.  
 Lonski 97  
 Loogen 243  
 Loose, D. 255, 320  
 Loose, F. 177, 181  
 Lorenz 19  
 Lorenz, O. 255  
 Lorenzen 177, 184  
 Losen 31f.  
 Loser 95  
 Loskill 26  
 Loss 190  
 Lösse 10  
 Loße 189  
 Lösse 237, 246, 278, 309ff.

Lowinski 73, 80, 115  
Lubetz 135  
Lübke 278  
Lücking 255, 329  
Ludwig, 164  
Ludwig, J. 281  
Ludwig, U. 285  
Luis 270  
Lukács 190  
Lülsdorf 271  
Lumenta 246, 285, 325  
Lüschow 87, 95, 108, 111  
Lüth 59f., 72, 83, 95, 110  
Lüthen 278  
Lütjens 183  
Lutter 31  
Lutterjohann 269  
Lutz 10  
Luysberg 170, 183, 200-203  
Luysburg 60

## M

Maar 324  
Machozek 63  
Mackes 18  
Mackroth 269  
Mädling 87, 99, 119, 121  
Magdsick 269  
Magirus-Gärtner 91, 127  
Mahler 177, 185  
Mahlke 268  
Mai 246, 273, 296  
Mainz 58  
Mainzer 284  
Majewski, F. 246, 277, 299f.  
Mallmann 58  
Malunat 275  
Mälzig 10, 177, 182, 202  
Manger 283  
Mann 285  
Mannheim 17  
Mannhold 255, 274, 297f.  
Manojlovic 62  
Manowski 283  
Mans 287, 317  
Manuwald 10, 59f., 67, 75, 81, 99, 126f.  
Manz, R. 243  
Manz, W. 59, 65, 69, 72, 81, 96, 107, 112f.  
Manzini-Himmrich, de 77, 88, 102, 144, 146, 149  
Margies 59f., 72, 81, 94, 96, 107-111  
Martin, H.D. 10, 58, 164, 168, 185, 210ff.  
Martin, I. 272  
Maruhn 22ff.  
Marwald 17  
Marx 60  
Marx, 157  
Marx, E. 255, 320  
Massoud 193  
Matejovski 76, 87, 100, 130  
Matoni 62, 91  
Matthes 27, 69, 87, 103, 143f.  
Matthiessen 237, 264, 275  
Matthiessen 249, 285, 328  
Mauricio 279  
May 71, 87, 94, 105  
Mayer 61  
Mayer, B. 31, 177, 185  
Mayer, G. 21  
Mayrhofer-Kobo 62  
Mecklenbeck 283  
Medert 284  
Meessen 34  
Meeßen 182  
Meessen 243, 300  
Megahed 286  
Mehlhausen 91  
Mehne 316  
Mehnert 277  
Meier 87, 103, 147  
Meiers-Lange 283  
Meinen 328  
Meiners 60, 168, 182, 201f., 204  
Meis 286  
Meise 26, 60, 164, 168, 181, 194, 197f.  
Meiser 284  
Mellin 285, 322f.  
Melnik 286  
Meloefski 58  
Mendel 94, 96  
Mending 269  
Menkhaus 19  
Menn 59  
Menzel, H. 264, 276, 302  
Menzel, H.J. 255, 334  
Merfort 173, 187  
Meridies 255, 324  
Merkert 59f., 84, 95, 107f., 110, 112  
Merkle 58  
Merl 277  
Merten 255  
Mertens 60  
Merx 270  
Meschig 286  
Messing 285  
Messmer 26  
Mesterheide 181  
Meurers 61, 289  
Meusel 60  
Meuser 269  
Meyer zum Gottesberge, Alf 243  
Meyer zum Gottesberge, Angela 284  
Meyer, (LRSD) 59  
Meyer, A. 177, 186, 213, 243  
Meyer, G. 10, 20  
Meyer, H.L. 76, 83, 101, 137-140, 151  
Meyer, Hans 255, 329f.  
Meyer, I. 97  
Meyer, N. 190  
Meyer, U. 177, 187  
Meyer-Abich 68  
Meyer-Hammer 62  
Meyer-Marcotty 255  
Michaelis, G. 168, 188, 220f.  
Michaelis, K. 10, 20  
Michaelis, L. 276  
Michel 72  
Michel, C. 177, 187  
Michel, G. 59f., 69, 79, 81, 95, 107, 110, 112  
Miebach 73, 85, 97  
Mieder 20  
Miese 47  
Mikat 16  
Milde 64  
Milkowitz 29  
Miller, B. 255, 309f., 312  
Miller, St.M. 285  
Mindé 91  
Mingers 189  
Mitscherlich 249, 318  
Mittelbach 255, 314  
Mobers 184  
Möbus, V. 280  
Möckel, B. 10, 165  
Möckel, J. 177, 187  
Modder 246, 283, 319, 326f.  
Moers 20  
Mohr, 271  
Mohr, K.J. 271  
Mohr, St. 269  
Möhrle 159, 168, 187, 216f.  
Molik 62  
Molinski 246, 285, 316, 328  
Molitor 9, 59, 74, 81, 98, 117, 120, 122f.  
Mollenhauer 276  
Molsberger 285, 325  
Molzahn 320  
Momm 178, 181, 194  
Mommssen 59, 74, 81, 98, 116f., 122  
Moncada 272  
Mones 264  
Monser 26  
Montag 273  
Montanus, (OstD) 59  
Montanus, K. 10  
Moog 89, 103, 157  
Mootz 12, 58, 168, 184f., 209f.  
Morgenstern 332  
Morgenstern, C. 246, 284, 322f.  
Morgenstern, J. 13, 246, 285, 328  
Morsbach 10, 20f., 159  
Mortier 255, 330  
Mosbach 62  
Moschinski 255, 320, 322f.  
Moschiri 10, 237  
Moser 246, 274, 297f.  
Motz 278, 311, 322  
Mrozek 183  
Mücke 18  
Mühlhauser 279, 313  
Mulch 255, 321  
Mull 279  
Müller 296, 297  
Müller, Arno 18  
Müller, B. 281  
Müller, Brigitta 191  
Müller, C. 271  
Müller, F. 171, 182, 190, 201-204  
Müller, Frank 282  
Müller, G. (Frau) 188  
Müller, G.H. 255  
Müller, J. 285  
Müller, K.P. 77, 87, 102, 138, 151  
Müller, Klaus 12, 59, 74, 82, 98, 117f., 122  
Müller, Klaus 82, 103  
Müller, Kristina 281  
Müller, L. 276  
Müller, Monika 27, 159, 164, 178, 185  
Müller, P. 16  
Müller, P. (ASTA) 12, 30, 31  
Müller, U. 266, 288, 315  
Müller, W. 96  
Müller, W.R. 25  
Müller-Mattheis 285, 323



Müller-Wiefel 271  
Münch 32  
Münch, R. 59, 69, 73, 82, 97, 114f.  
Münchhoff 264, 279, 319  
Munck 266, 302, 307  
Muranyi 189  
Mürtz 255, 311  
Müser 178, 187  
Müsgens 268  
Musolff 130  
Mysen 31

## N

Nadelstädt 94  
Nagel, 287, 317  
Nagel-Steger 2 190  
Napp 237  
Natersky 18  
Nattermann 171, 206  
Naujoks 237  
Naumann 22  
Naumann, H. 23  
Naumann, P. 243  
Naumann, U. 285  
Nehls 187  
Nehse 270  
Neite 188, 221  
Nellen 24  
Neller 316  
Nellißen 94  
Nelsen 59  
Neruda 284, 322f.  
Nessler 264  
Nefler 281  
Nessler 329  
Neu 283  
Neuen-Jacob 276  
Neufang 31  
Neufeind 285  
Neuhaus 17f.  
Neuhausen 23  
Neuhaus-Koch 12, 75, 87, 100, 129f.  
Neuheuser 60  
Neuland 58, 76, 83, 100, 129, 132f.  
Neumann, B. 287  
Neumann, C. 284  
Neumann, G. 271  
Neumann, L. 270  
Neumann, P. 171, 205  
Neuß 63  
Neveling 60, 255, 333  
Ney, H.R. 255, 320  
Ney, J. 18  
Nickel 10f., 59, 72, 82, 96  
Nicola 285  
Nicolai 63  
Nicolin 59f., 69, 72, 82, 95, 109  
Niebuhr 10  
Niederau 278  
Niedermeyer 255  
Niehaus 188  
Niehues 278  
Nielen 31  
Niemann 256, 320  
Nier 256, 319  
Niermann, 278  
Niermann, F. 282  
Nieroba 65, 88, 101, 137, 141f., 151  
Nies 13, 17, 26, 59f., 79, 82, 103,  
145, 151

Nießen 21  
Nieswand 178, 183, 201, 204  
Nikoleit 183  
Nilges 22f.  
Nitschke 100  
Noack, (Frau) 47  
Noack, E.A. 247, 276, 301f.  
Nocken 74, 87, 99, 119ff.  
Noer 284  
Nogaj 268  
Nolten 282  
Noth 256, 314f.  
Notholt-Heerich 281  
Noveanu 316  
Novotny 237, 247, 273, 296  
Nowack 178, 185  
Nowchad 269  
Nürnbergger 281

## O

Oberbarnscheidt 62, 266  
Oberdisse 243  
Oberhage 178, 184, 205  
Oberheim 178, 181, 196, 199  
Oberlack 178, 185  
Ochmann 284  
Odag 288, 309, 317f.  
Odenthal 256  
Oehm 59  
Oerschkes 178, 185  
Oeser, B. 283  
Öhl 269  
Ohmann 262, 321  
Ohnesorge 242, 247, 276, 301f., 336  
Olberding 62, 266  
Olbrisch 262  
Oleff 284  
Olschok 192  
Oltean 269  
Ommerborn 150  
Onken 272  
Ontyd 278  
Opelt 10, 59f., 64, 75, 82, 99, 126f.  
Opitz 65, 91, 120, 128  
Opkamp 187  
Oppel 256  
Orlinski 43, 91  
Orsech 178, 181, 195, 197  
Ortmann 17  
Osing 266, 334  
Ostermeyer 247, 280  
Ott, H.J. 268  
Ott, J. 287, 317  
Ott, S. 172, 188, 219, 221  
Otten, H.H. 266, 307  
Otten, W. 10, 29  
Ottersbach 178, 187  
Otto, 59  
Otto, A. 11, 60, 164, 168, 183, 201f.,  
204, 207f.  
Otto, E. 91, 132  
Ouirimi 58

## P

Paashaus 178, 185  
Packroff 178, 186  
Palm 274, 297  
Palomba 262, 319

Pannenbecker 220  
Pape 283, 327  
Partke 61, 289  
Paschke 270  
Passavand 101  
Passia 224  
Passia, (Frau) 273  
Passia, D. 262, 273, 296  
Paßlack 47  
Passlick 279  
Paßreiter 178, 187  
Pau 243  
Paulsen 62  
Paul-Sieksmeyer 24, 99f.  
Pauluhn 10  
Pausch 91  
Paustian 60  
Pawlowski 61, 289  
Peerenboom 262, 309f., 312  
Pejdal 191  
Pelzer 285, 328  
Pense 10, 18  
Peppmeier 58  
Pereira-Müller 65, 91, 149  
Perkampus 34, 168, 186, 212ff.  
Perschmann 264, 285, 328  
Pesch 59f.  
Peter 273, 285  
Peter, G. 178, 182, 201, 203  
Peter, K.H. 270  
Peter, St. 247, 323  
Peterhofer 277  
Petermann 173, 186, 213  
Peters 102  
Peters, J. 27, 237, 284  
Peters, Th. 256, 305  
Peters, U. 256, 310, 323  
Peters, W. 58, 159, 162, 168, 189,  
222-225  
Peters, Wilfried 178, 184, 209  
Petersen 220  
Petersen, M. 178, 189, 220  
Peterson 62  
Petong 59  
Petrich 262, 329f.  
Petrides 256, 278  
Petry 60, 168, 181, 195, 198  
Petzold 72, 87, 96, 112f.  
Petzoldt 178, 185  
Petzsche 171  
Pfäfflin 287, 317  
Pfeiffer, B. 186  
Pfeiffer, K. 178, 235  
Pfeil 181  
Pfitzer 10f., 237, 247, 273, 276,  
300  
Pflugmacher 275, 308  
Philipp 269  
Pieck 285, 319, 325  
Piel 188  
Pietsch, H. 18  
Pietsch, Harald 178, 183, 205  
Pikarinen 61  
Pilaski 62, 266  
Pinkal 84  
Pjontek 278  
Piper 247, 274, 297f.  
Pippier 12  
Piroth 262, 327  
Pitkethly 99  
Pitz 277, 303f.  
Planker 268





Platz 60  
 Platzek, 279  
 Platzek, W. 91  
 Plewig 247, 285f., 331  
 Plugge 10, 21  
 Plum 279  
 Poche 256  
 Pockrand 171, 201  
 Podiesch 282  
 Podlesch 247, 336  
 Poeschke 74, 82, 99, 124  
 Pogge 29  
 Pohl 21  
 Pohls 73, 87, 97, 116  
 Pohst 26, 60, 168, 182, 194, 196, 198  
 Poll 173, 185, 209f.  
 Pollnik 283  
 Pommer 103  
 Porschen 278  
 Pörtner 178, 190, 224  
 Posse 27, 69, 71, 87, 96, 108, 111  
 Pöstges 91  
 Pothmann-Brebeck 92  
 Pötschke 268  
 Pott 100, 256  
 Pott, F. 62, 303  
 Pott, H.G. 58, 62, 69, 75, 82, 100, 129, 133  
 Pöttgen 256, 311  
 Potthoff, M. 192  
 Potthoff, S. 262, 285, 328f.  
 Potthoff, S. (Frau) 69  
 Pratzje 172, 188, 220f.  
 Prator 94, 107  
 Preis 281  
 Preis, D. 187  
 Preisendanz 287  
 Preuße 262  
 Prinz 219  
 Prior 276  
 Probst, G. 159  
 Probst, R. 164  
 Probst, Th. 163, 178, 192, 232  
 Protze 280  
 Prüstel 9, 173, 185, 210ff.  
 Przymbel 256, 329  
 Puhlvers 283  
 Puls 256  
 Pulver 256  
 Purrmann 278  
 Purschke 256, 322f.  
 Pütz, 275  
 Pütz, H. 18, 47

## Q

Quadbeck 288  
 Quernhorst 61, 289

## R

Raatz 111  
 Raatz, 92  
 Rabe 256, 314f.  
 Rachner 272  
 Rack 284  
 Radczun 276  
 Radeck 275  
 Radermacher 284, 323

Radtke 114  
 Radtke, (Frau) 288  
 Radtke, G. 92  
 Radtke, U. 172, 192, 234f.  
 Raff 256, 298  
 Rähse 21  
 Rammos 281, 330  
 Ranz 31  
 Rascher 273  
 Rathgeber 182  
 Ratschek 9, 60, 159, 168, 181, 195, 197f.  
 Rau 21  
 Rauch 59  
 Rauch, 60  
 Rauch, S. 256  
 Raunest 280  
 Raupp 281  
 Rausch 268  
 Rautenberg 279  
 Rebhahn 60  
 Rebhan 164, 168, 184, 206  
 Rech 275  
 Rechenberger 256, 286, 316f., 328, 331  
 Rechmann 281  
 Reckmann 281  
 Reh 27  
 Reh, G. (Frau) 183  
 Reh, H. 247, 277, 306  
 Reh, W. 69, 73, 87, 97, 115f.  
 Rehbein 77, 79, 85, 103, 143f., 147, 149, 152  
 Rehberg 256, 334  
 Rehfus 59f., 92, 105  
 Reibnitz 59  
 Reichow 29  
 Reid 282  
 Reidegeld 188  
 Reifenberger 276  
 Reifenrath-Kwedeer 283  
 Reiffer 62  
 Reifferscheid 287  
 Reil-Ehlers 247, 282, 334ff.  
 Reilich 272  
 Reimers, H.J. 262  
 Reimers, M. 190  
 Reimold 263  
 Reinartz 103, 185  
 Reinauer 10, 26, 61, 237, 247, 289f., 298f.  
 Reinecke, H.W. 271  
 Reinecke, K. 29  
 Reinecke, P. 276  
 Reimer 159  
 Reiners 279, 315  
 Reinert 282  
 Reinhard 263, 289, 316  
 Reinhardt 329  
 Reinhardt, D. 247, 280, 329f.  
 Reinhardt, H.U. 237  
 Reissner 192  
 Reiter 63  
 Remmers 273  
 Renneberg 178, 184  
 Rennen-Allhoff 92, 113  
 Renschler, 276  
 Rettig, B. 276  
 Rettig, W. 9, 11f., 59f., 82, 103, 145f.  
 Rhau 69, 97  
 Rhönisch 178, 185

Richter, 279  
 Richter, K.H. 249, 304  
 Richter, M. 29  
 Richter-Pauen 279  
 Rick 11, 247, 305  
 Ridderskamp 278  
 Riebe 286  
 Riedel 171  
 Riehl 173, 189, 223f.  
 Riemer 269  
 Riesner 9, 58, 168, 190, 227  
 Riether 187  
 Riethmüller 92, 121  
 Rill 95  
 Ringler 256  
 Rings 282  
 Rink 272  
 Rink-Wendel 281  
 Rippe 62  
 Ritter 268  
 Ritterstaedt 62, 266  
 Ritzl 256, 327  
 Roche 59  
 Rocholl 78, 89, 103, 156f.  
 Rochow 178, 184, 207  
 Rödder 286  
 Roddewig 64, 83, 92, 143, 152  
 Rodeck 256  
 Rodríguez 92, 148  
 Roennefahrt 288  
 Roggenkamp 173, 190  
 Roggenland 285, 325  
 Röher 247, 279, 312, 314, 318  
 Rohn 178, 187  
 Rohner 284  
 Röhrborn 10  
 Röhrborn, A. 280  
 Röhrborn, G. 237, 247, 277, 299f.  
 Röhrs 92  
 Rohrweck 60  
 Rolfs 268  
 Roller, M. 62  
 Roloff 11, 59f., 69, 82, 103, 143, 145f.  
 Rolzhoven 270  
 Rombeck-Jaschinski 92, 120  
 Römer 306  
 Römer, F. 80  
 Römer, J. 249, 306  
 Roos 22f.  
 Roosen, (Frau) 285  
 Roosen, N. 285  
 Rosanowski 278  
 Rösch 60, 77, 82, 103, 153, 155f.  
 Roscovanu 62  
 Rose 178, 184, 205  
 Roséfort 268  
 Rosellen 24  
 Rösen 61, 263, 289, 298f.  
 Rosenbauer 247, 273, 296, 321  
 Rosenbaum 190  
 Rosenbruch 62, 266, 301, 304  
 Rosenkranz, C. 29  
 Rosenkranz, F. 79  
 Rosenschon 288, 317  
 Rosin 247, 263  
 Rosin, H. 287, 303  
 Rosin, U. 287, 316ff.  
 Rösler 59  
 Rosner 179, 186  
 Ross 247, 274, 297f.  
 Rossa 284

Roszinski 60  
Rota-Kops 62  
Roth 85  
Roth, 276  
Roth, K.H. 76, 100, 130, 132ff.  
Roth, Th. 10, 179, 182  
Rothé 284, 323  
Rothwell 9  
Röttger 11  
Röttger, H. 256  
Röttger, U. 281  
Rötzscher 257, 320  
Röver 178  
Rowold 286  
Rubner 10, 21  
Ruch 172, 192, 231  
Ruck 92, 132  
Rudolph, G. 22f.  
Rudolph, K. 23  
Rudorff 257, 313  
Rühl 237  
Ruiter 62  
Rumpf 257, 319  
Runde 278  
Runge 272  
Ruppert 271  
Rusinek 92  
Rütter 179, 185  
Rüttgers 257, 328  
Ruzic 21

## S

Sabel 24  
Sabelberg 172, 192, 235  
Sack 257, 313  
Sackmann 187  
Saddeler 285  
Sadean 286  
Sager 273  
Sahl 63  
Sahm 63, 168, 228  
Sailer 257, 320  
Salmen 20, 92, 132  
Samodelov 276  
Sandmann 237, 247, 279, 313, 318f.  
Santarius 11, 58, 168, 188, 219, 221  
Santore 179, 188, 219  
Sättler 12  
Saurwein 73, 87, 97, 114  
Sauter-Warflinger 284  
Sawicki 279  
Seeboth 190  
Seegers 266  
Seelos 263, 308  
Seemayer 62, 257, 303f.  
Segeth 284, 323  
Sehner 21  
Seibel 94, 107  
Seidel, 132, 151  
Seidel, B. 280  
Seidler 281  
Seifert 21  
Seifert, 59  
Seifert, U. 284  
Seiler 285  
Seipp 96, 108  
Seitz 279  
Sell 58  
Sellerio 65, 149  
Semmler 59, 64, 73, 82, 98, 116ff., 121

Sentis 282  
Shittu 276  
Siahaan 282  
Sicius 179, 184  
Siebenborn 60  
Siebers 272  
Sieger 275  
Siegmond 274  
Siepmann 257, 320, 323  
Sies 12, 248, 275, 298, 321, 336  
Sigwart 257, 312  
Simic 280  
Simon, D. 280  
Simon, K. 257  
Simon-Mathes 59  
Simons 59  
Singhof 60, 169, 181, 194f., 197f.  
Sippel 272  
Skibinski 179, 187  
Skutta 283  
Slawik 182  
Slesina 263, 275, 305, 309, 318  
Smigielski 21  
Soboll 275  
Soboll, K.U. 270  
Soboll, S. 257, 298  
Söffing 65, 92, 149  
Söffker 287  
Solbach 257, 309  
Sollmann 20, 173, 188, 221  
Sommer, E. 21  
Sommer, N. 10, 13, 159, 164  
Sommer, W. 21  
Somnitz 29  
Somville 263, 285, 328  
Sönke Mosny 285  
Sonnenberg 279  
Sonnenberg, A. 263  
Sonnenberg, G. 263, 310  
Sonntag 284  
Sons 280  
Sorg 181, 195  
Sowa 26  
Spahr 274  
Sparfel 93, 147  
Sparing 29  
Spatschek 60, 169, 183, 205f.  
Speciale 93, 149  
Specker 278  
Spiegl 179, 184  
Spieker 287  
Spies 282  
Spiker 237  
Spiller 258, 312  
Spindler 10, 58, 165, 169, 189, 222-225  
Spindler-Barth 189, 223f.  
Spiritalia 93, 111  
Spiske 159, 164  
Splittgerber 277  
Spraul 279  
Sprenger, 63  
Sprenger, K. 263, 309f.  
Sprick, C.U. 285, 325  
Sprick, U. 274  
Springer 142  
Springer, M. 86, 101, 138, 140f.  
Springer, S. 88, 95, 108f.  
Sprock 265, 281  
Suchy 60, 169, 183f., 205f.  
Sudkamp 19  
Sugiri 62  
Süme 59

Sundmacher 248, 284, 290, 332  
Sünkeler 184  
Suntinger 88, 95, 108  
Susanto 289  
Süssmuth 59, 74, 82, 99, 117f., 122f.  
Swart 257, 312, 326  
Sweckhorst 31  
Syassen 201  
Sykosch 257, 320  
Symmons 180, 191, 225f., 303  
Syska 10, 20, 31  
Szabó 263, 283  
Szaramowicz 95  
Szatkowski 189  
Szborsky 88, 95, 109, 111  
Szymanski 25, 66

## Sch

Schaal 64, 92, 124  
Schaar 278  
Schade, Hans 264, 273  
Schade, Heinrich 243  
Schaden 62  
Schadewaldt, 263, 275  
Schadewaldt, H. 12, 47, 64, 236, 243,  
286, 302, 307  
Schäfer 47  
Schäfer, 61, 289  
Schäfer, (Frau) 193  
Schäfer, C. (Frau) 185  
Schäfer, E.L. 257  
Schäfer, J.H. 173, 183, 202, 204  
Schäfer, M. 179, 191, 226  
Schäfer, R. 96  
Schäfer, Th. 11f.  
Schäfer, U. 27, 159, 179, 191, 225f.  
Schahriari 271  
Schake 179, 187  
Schalong 99  
Schamoni 285, 324  
Schaper 22f.  
Scharf, H.W. 76, 85, 100, 130, 132f.,  
151  
Scharf, R.E. 237, 247, 278, 309f.  
Schaub 179, 184, 206  
Schauseil 286  
Schauseil 286  
Scheck 285  
Schedel 179  
Scheib 290  
Scheibner 247, 274, 297f.  
Scheid 27, 237, 247, 287, 303  
Scheil 264, 277, 299  
Scheja 286, 321f.  
Scheler 278  
Schenke 101  
Scherz 59  
Scheuten 275  
Scheve 179, 194  
Schick 10, 60, 168, 182, 194, 197f.  
Schiedel 186  
Schiemann 19  
Schild 257, 328  
Schiller, A. 179, 183, 203  
Schiller, M. 27, 69, 77, 87, 101,  
138  
Schimana 31  
Schimz 63  
Schinke 179, 187  
Schipke 274  
Schipke, A. 92, 126



- Schirmer, M. 237, 247, 285, 322, 324f.  
 Schirmer, W. 10, 169, 192, 235f.  
 Schirra 95  
 Schlaack 270  
 Schläger 237, 266, 314  
 Schlaghecke 278, 309f., 312  
 Schlepper-Schäfer 263  
 Schleppinghoff 61, 289  
 Schleuter 277  
 Schlicht 21  
 Schlieper 257, 302  
 Schlingensiepen 26  
 Schlipkötter 9, 11, 26, 62, 247, 277, 303f.  
 Schliitt 275  
 Schlomborg 282  
 Schloßer 263  
 Schlue 58, 169, 189, 223, 225  
 Schlüter 275  
 Schmalbruch 263  
 Schmengler 257  
 Schmid 183, 204  
 Schmid, D. 60, 159, 169, 183, 201f., 204, 207f.  
 Schmid, J. 179, 185, 202  
 Schmidt (KR), 59  
 Schmidt, A. 287  
 Schmidt, Bettina 190  
 Schmidt, C. (Frau) 184  
 Schmidt, E. 237, 248, 280, 329  
 Schmidt, H. 62, 257, 327  
 Schmidt, H.D. 271  
 Schmidt, J. 189  
 Schmidt, M. 187  
 Schmidt, P. 27, 237, 264, 277  
 Schmidt, S. 286  
 Schmidt, T. 29  
 Schmidt, U. 21  
 Schmidt, V. 92, 119  
 Schmidt, W. 17  
 Schmidt, W.U. 280  
 Schmidt-Braselmann 143f.  
 Schmidt-Elmendorff 257, 329  
 Schmidt-Grigoriadis 273  
 Schmidtke 58, 164, 169, 186, 215  
 Schmitt 189, 326  
 Schmitt, G. 237, 248, 283, 326f.  
 Schmitt, H.H. 280  
 Schmitt, P.H. 172  
 Schmitten 17  
 Schmitt-Gräff 263, 276, 300  
 Schmittmann 172, 184, 206  
 Schmittner 95  
 Schmitz 280  
 Schmitz, 278  
 Schmitz, (Frau) 159  
 Schmitz, B. 187  
 Schmitz, H. 31  
 Schmitz, I. (Frau) 185  
 Schmitz, N. 20  
 Schmitz, U. (Frau) 286  
 Schmitz, Werner 257, 324  
 Schmitz, Wilhelm 18  
 Schmitz-Berning 92, 130  
 Schmitz-Dräger 285  
 Schmitz-Keil 58  
 Schmolke 18  
 Schmolke, M. 257  
 Schnabel 283  
 Schnatz 274  
 Schneeweiß 62  
 Schneider 310  
 Schneider, A. 19  
 Schneider, B. 179, 187  
 Schneider, G. 21, 166, 189  
 Schneider, G. (Frau) 282  
 Schneider, H. 25, 172, 192, 234  
 Schneider, R. 25  
 Schneider, W. 10, 248, 278, 309f.  
 Schneider-Steffens 21  
 Schnell 257  
 Schnippering 272  
 Schnitzler 284  
 Schürch 285, 328  
 Schnurr 257, 311  
 Schoar 268  
 Schober 249, 276, 300f.  
 Schoberth 63  
 Schoenauer 87, 99, 119  
 Scholl 20  
 Scholten 263, 309f., 312  
 Scholtholt 258  
 Scholtz 92  
 Scholtz 77  
 Scholz, H. 92, 132  
 Scholz, V. 279  
 Schön 98  
 Schönborn 190  
 Schönfelder 287  
 Schönherr 11, 173, 186, 215  
 Schoppe 13, 258  
 Schöppe 285  
 Schoppe 302, 309ff.  
 Schöppe 325  
 Schoppe 326  
 Schormann 59, 74, 83, 98, 117ff.  
 Schott 25  
 Schottky 58  
 Schöttler 79  
 Schouten 29, 69  
 Schrader 59, 248  
 Schrader, J. 10f., 274, 297f., 321  
 Schrader, L. 26, 60, 82, 103, 143, 145, 152  
 Schram 179, 184  
 Schreckenberg 59f., 83, 109  
 Schreff 179, 185  
 Schreiber-Neumann 92, 109  
 Schreiner, G. 282  
 Schreiner, R. 24, 96  
 Schrey 266, 302  
 Schröder, 58  
 Schröder, B. 190  
 Schröder, E. 258  
 Schröder, Elisabeth 277  
 Schröder, G. 172, 196  
 Schröder, H. 276  
 Schröder, J. 287  
 Schröder, K.E. 258, 311f.  
 Schröder, M. 19  
 Schröder, W. 18  
 Schroeder 76, 85, 102, 137-141  
 Schrör 10, 237, 248, 276, 298, 301f.  
 Schrotten 281  
 Schübel 237, 241, 248, 282, 333ff.  
 Schubert, 269  
 Schubert, F. 282  
 Schubert, G. 270  
 Schubert, H. 166, 181  
 Schubert, K. 29  
 Schuch 59  
 Schuck 186  
 Schuckert 26  
 Schöffler 172, 195, 198  
 Schuier 288  
 Schule 319  
 Schüller 22ff.  
 Schuler 281  
 Schultz 248, 285, 290, 325  
 Schuller 281  
 Schult 31  
 Schulte-23  
 Schulte, H.-D. 10, 248, 280, 318f.  
 Schulte, U. 187  
 Schulte, W. 18  
 Schulte-Brinkmann 258, 326  
 Schulte-Geers 23f.  
 Schulte-Herbrüggen, G. 179, 187  
 Schulte-Herbrüggen, H. 34, 59, 64, 76, 82, 101, 136, 138ff., 151  
 Schulte-Herbrüggen, J. 264, 283  
 Schulte-Wissermann 268  
 Schultz-Coulon 270  
 Schultze 58, 169, 186, 212ff.  
 Schulz, 268  
 Schulz, H. 258  
 Schulz, H. (Marienhosp.) 269  
 Schulz, Heribert 21  
 Schulze, (Rektor) 59  
 Schulze, G.E.W. 169, 183, 204f.  
 Schulze, J. 92, 125  
 Schulze-Velmede 189, 222  
 Schulz-Janke 17  
 Schulz-Kersting 21  
 Schumacher 208  
 Schumacher, 184, 278  
 Schumacher, D. 179, 183, 202, 204  
 Schumacher, O.M. 237, 249, 314  
 Schumann 10, 179, 188, 219  
 Schümer 17  
 Schunicht 284  
 Schürmann 10, 237  
 Schuster, A. 281  
 Schuster, E. 286  
 Schuster, G. 179, 188, 219, 221  
 Schütter 263, 280, 318  
 Schütz 284  
 Schütze 92, 113  
 Schwabe 25  
 Schwalbe 22, 23  
 Schwalenberg 273  
 Schwamborn 281  
 Schwammthal 278  
 Schwan 164, 173, 183, 202, 204, 207f.  
 Schwanitz 269  
 Schwarting 179, 192, 229f.  
 Schwartz, A. 20, 279  
 Schwartzkopff 278  
 Schröder-Wacke 92, 111  
 Schwarz 126  
 Schwarze 277  
 Schwarzer 13, 59f., 69, 72, 79, 82, 94, 96, 107, 110ff.  
 Schwarzkopf 20, 26  
 Schwarzmaier 274  
 Schwarz-Schütte 34  
 Schweers 29  
 Schweitzer 179, 183, 202, 204  
 Schweizer 20  
 Schwemmer 60, 71, 82, 94, 104ff.  
 Schwendtker 27  
 Schwenen 237, 263, 275, 298  
 Schwentker 69, 74, 87, 98, 118, 120  
 Schwenzler 285  
 Schwieger 282  
 Schwimmbeck 278

Schwinger 274  
Schwippert-Houtermanns 61, 289  
Schwirz 287  
Schwöbel 270  
Schwochau 58, 159, 169, 191, 225f.,  
303, 314  
Schwuger 172, 213

## St

Stach 179, 185  
Stadler 31  
Staffeldt 270, 328  
Stahl 277  
Staib 9, 11, 31, 34, 237, 248, 273,  
275, 298, 321  
Stamer 281  
Standke 288, 317  
Staneva 273  
Staniek 179, 184  
Stannigel 281  
Stark 60  
Stark, 276  
Stark, B. (Frau) 276  
Stark, D. 159, 169, 184, 202, 207f.  
Stark, M. 62, 266, 304  
Starke 263, 279, 309f., 312f.  
Stauch 88, 100, 129f.  
Staudt 20  
Stawinski 29  
Stedtnitz 24  
Stefan 268  
Steffen 10, 60, 169, 181, 194-198  
Steffens 172, 182, 198  
Steger 173, 286  
Steger, 190  
Stegmann 258  
Stehr 179, 184  
Steigel 179, 185, 210f.  
Stein, 58  
Stein, A. 165  
Steinbach 258, 332  
Steinberg 59, 169, 193, 233f.  
Steinborn 98  
Steindler 93  
Steindor 281  
Steiner 192  
Steiner, E. 19  
Steiner, H. 180, 229f.  
Steinert 79  
Steingrüber 10, 248, 275, 308  
Steinhauer 20  
Steinig 279  
Steinke 279  
Steinmetz 279  
Stellmacher 69  
Stemmann 258, 329  
Stemper 78, 89, 103, 154, 156  
Stephan-Kühn 59  
Sterio, de 75, 93, 131, 133, 151  
Sternitzke 93, 111  
Sterzel 281  
Steuber 71, 85, 95, 109-112  
Steyer 258, 328  
Stichner 273  
Stichtenoth 26  
Stier 272  
Stiller-Winkler 277  
Stimmel 181  
Stock, W. 258  
Stock, Wolfgang 93

Stöckel 20  
Stockhausen 269  
Stockhorst 275, 308  
Stolber 280  
Stolz 96  
Stolze 258  
Stölzing 280  
Stötzel 26, 58, 67f., 76, 82, 100,  
128, 132f.  
Straßburg 242, 248, 281, 333ff.  
Straßburger 59  
Strasser 258, 322f.  
Strathmann 180, 184  
Strauer 248, 278, 298, 309-312, 318  
Strauß 266, 288  
Strehblow 162, 169, 186, 212ff.  
Streicher 258, 320  
Stremmel 258  
Stremmel, R.W. 263, 309f., 312  
Stremmel, W. 278, 319, 321  
Striemann 180, 185  
Strien 59  
Strobach 265, 276, 302  
Ströbel 269  
Strohmeier 237  
Strohmeier, G. 34, 248, 273, 278,  
309f., 312  
Strohmeier, Th. 285, 290  
Stroszetki 59f., 64, 82, 102f., 144f.  
Strotkoetter 58, 170, 190, 222, 224  
Strotmann 58, 159, 169, 188, 219ff.  
Strunck 284  
Strunk 276  
Stubbe 166, 188, 221  
Stubenrauch 59  
Stucke 278  
Stühmeier 284, 323  
Stümper 270  
Stünkel 226  
Stupp 258, 333  
Sturm, A. 258  
Sturm, H. 190  
Sturm, K. 172  
Stüttgen 266

## T

Tafesse 281  
Tannhäuser 180, 187  
Tarbiat 258  
Tarnow 248, 283, 318, 322f.  
Tauch 93, 121  
Tebarth 93, 123  
Tebarts 11  
Tegeler 266, 288, 322  
Teikemeier 286  
Tempelhoff 285  
Teppe 75, 84, 100, 104, 106, 129, 131,  
133  
Terhaag 266, 305  
Terschlußen 266  
Teschke 258, 309f., 312  
Thämer 10, 27, 237, 248, 274, 297f.  
Theisen 159  
Theiss 206  
Theiss, J. 281  
Theiss, St. 180, 184, 206  
Theiss, W. 271  
Theißen 190  
Thewißen 274  
Thiel 268

Thielemann 60, 170, 184, 202, 207f.  
Thiemann 258, 326  
Thiemann-Winkelmeier 72, 88, 96, 113  
Thies 286  
Thietke 180, 186, 213  
Thode 162, 173, 181, 199  
Thomas, P. 268, 278  
Thomassen 98  
Thömen 266  
Thomitzek 258, 298  
Thon 237, 248, 279, 312, 318f., 322  
Thore 19  
Thulmann 278  
Thyssen 27, 159, 186  
Tillmann, T. 180, 184  
Tillmann, W. 258, 332  
Tillmanns 282  
Tilly 60  
Tischer 59  
Toader 269  
Toeller 61  
Tomaschoff 258  
Tomingas 62, 267  
Tophoven 93, 151  
Torsello 280  
Torcka 248, 279, 301, 314f.  
Tran-Thi 276  
Trapp 279  
Trautermann 237  
Treiber 9, 27, 237, 273  
Treturer 269  
Trobisch 259, 322  
Troschitz 29  
Trosdorff 24, 93, 99, 149  
Trube-Becker 259, 306  
Trüpel 281  
Trypke 180, 185  
Tsamaloukas 278  
Tschauder 93, 132  
Tschöpe 61, 289  
Tudzynski 58, 169  
Tuschen 187

## U

Uebach 65, 93, 128  
Uehlecke 275  
Uhlemann 63  
Uhlenbusch, J. 9, 11ff., 60, 169,  
183, 200ff., 204  
Uhlenbusch, L. 180, 183, 202f.  
Ulatowski 269  
Ulbricht 278  
Ulrich 68  
Ulrich, B. 259, 320  
Ulrich, F. 263, 285, 324f.  
Ulrich, M. 93, 134  
Umbach 285  
Unsöld 259, 284, 332  
Unterweg 9, 77, 88, 101, 138, 140  
Urban 259  
Urbanek 10  
Ursin 62

## V

Vacano 13, 73, 85, 97, 118f.  
Valder 25, 66  
Válgoma, de la 93, 148  
van der Pas 187



- van Vliet 225f.  
 Varney 280  
 Varvitsiotis 284  
 Vázquez 65, 93, 148f.  
 Vehlhaber-Pawlenka 26  
 Veltrup 60  
 Venhaus 279  
 Venzky 59  
 Verbücheln 180, 188, 220  
 Verreet 280  
 Vester 278  
 Vetter 88, 96, 112  
 Viöl 180, 183, 200, 202  
 Virnich 282  
 Viseneber 60  
 Vliet 62  
 Voet 180, 182, 199  
 Vogel 267  
 Vogelberg 61, 259, 289, 310, 313  
 Vögeli 285  
 Vogell 243  
 Vogt, 197  
 Vogt, (Frau) 284  
 Vogt, B. 180, 185  
 Vogt, M. 278  
 Vogt, Marthe 16  
 Vohr 62, 226, 303  
 Volkmann 189  
 Volkmar 94  
 Voller 172, 181, 196  
 Vollmer 58, 169, 186, 214  
 Vomhof 59f.  
 Voos 274  
 Vorbrüggen 283  
 Vorlauffer 59, 169, 192  
 Vorwald 18  
 Vosberg 248, 283, 311, 326f.  
 Voß 259  
 Voss, (Frau) 61, 289  
 Voss, M. 94  
 Voss, V. 329f.  
 Vosse 24  
 Vossen 58  
 Vosteen 237, 248, 284, 332f.  
 Vukmirovic 280  
 Vyska 259, 327
- W**
- Wacker 29  
 Wada 180, 189, 222  
 Waelbroeck 170  
 Wagner, G. 265, 275  
 Wagner, Helmuth 21  
 Wagner, Heribert 172, 201  
 Wagner, R. 169, 190, 227  
 Wagner, W. 259, 324  
 Wahl 32  
 Wahl, H.G. (KR) 268  
 Wahn 248, 280, 329  
 Waidmann 63  
 Walder 88, 95, 108  
 Waldheim 173, 187, 216  
 Waldhelm 21  
 Waldmann 58  
 Walldorf 173, 189, 224  
 Walter, (Frau) 276  
 Walter, A. 274  
 Wamper 18  
 Wangenheim 62, 171, 219  
 Wasmund 188, 219f.
- Wasner 61, 289  
 Wassilew 268  
 Waszl 20, 60, 78, 89, 103, 154, 156f.  
 Watermann 10, 237  
 Weber 216  
 Weber, A. 186  
 Weber, C. 26, 59, 69, 74, 82, 98, 117f., 122f.  
 Weber, H. 10, 162, 169, 187, 216f.  
 Weber, I. 24  
 Weber, U. 263, 332  
 Wechsel 301  
 Wechsler 248, 276, 300f., 304, 314, 324, 330  
 Wehle 59f., 276  
 Wehle, 72, 79, 82, 95, 107, 109f.  
 Wehling 285, 325  
 Wehmeier 278  
 Weichler 10, 29  
 Weidlich 284  
 Weihsrauch 259, 309, 312  
 Weiler 180, 192  
 Weimann 180, 185  
 Weimer 279  
 Wein 59, 159, 163, 169, 192f., 234  
 Weinand 268  
 Weinert 172, 206  
 Weirich 190  
 Weis 172, 188, 219, 221  
 Weise, H. 259  
 Weise, W. 241, 248, 282, 333ff.  
 Weiß 65, 93, 99, 115, 124, 180, 191  
 Weiss 215  
 Weiss, 279  
 Weiss, H. 10, 58, 159, 169, 187, 215  
 Weiß, Leonore 231  
 Weiss, P. 21  
 Weißberger 75, 99, 127  
 Weißberger, Michael, Winkels 85  
 Weißeno 59  
 Wendel 237, 248, 281, 329  
 Wendelin 287  
 Wendell 88, 101, 138, 140  
 Wenk 13, 27, 159, 174, 183, 206  
 Wennekas 11  
 Wenz 180, 182, 203  
 Wenzel, 309  
 Wenzel, H.G. 249, 297  
 Wenzens 59, 159, 169, 192  
 Werkhausen 9, 17  
 Werner 88  
 Werner, Ch. 259, 328  
 Werner, E. 27, 69, 102, 144, 146  
 Werner, I. 277  
 Werner, W. 181  
 Werners 263, 329  
 Wernet 225, 286, 304, 321  
 Weske 279  
 Wessel 284  
 Westerhausen 259, 311  
 Westerhoff-Neuhaus 60  
 Westerkholt 284  
 Western 186  
 Westhoff 59, 169, 189, 220f., 279  
 Weule 159  
 Wichmann 263  
 Wichtmann 31  
 Widmaier 93, 105  
 Wiczorek 278  
 Wiedbrauck 284  
 Wiedemann 93, 149  
 Wiefels 61, 289
- Wiegand 62, 259, 301f., 308, 336  
 Wiegelmann 259, 309  
 Wienand 281  
 Wien 182  
 Wienbeck 309f., 312  
 Wienbeck, J. 29  
 Wienbeck, M. 259  
 Wiese 11, 75, 84, 99, 126  
 Wiesemann 74, 98, 119, 121  
 Wiesner 190  
 Wild, G. 96  
 Wild, H. 259  
 Wildmeister, P. 267  
 Wildmeister, W. 259, 309, 313  
 Wilhelm 276  
 Will 20  
 Willberg 280  
 Willeke 180, 187  
 Willems 25  
 Willers 25  
 Willhardt 17  
 Willing 270  
 Willuhn 11, 35, 159, 169, 187, 217  
 Wilsmann 100  
 Windfuhr 21, 58, 75  
 Windfuhr, M. 82, 100, 128, 132f.  
 Winkelmann 248, 325  
 Winkelmann, 249, 278, 310  
 Winkelmann, W. 237, 285, 325  
 Winkels 97  
 Winkels, R. 98  
 Winkler 276  
 Winneke 62, 264, 302, 308  
 Winter 172, 280, 322  
 Winterhagen 98  
 Winters 18  
 Wintzer 283  
 Wippermann 186  
 Wirsing 268  
 Wirth, K. 249, 276, 301f.  
 Wirth, K.D. 93, 148  
 Wirth, W. 259  
 Wirtz 47, 59  
 Wirtz-Schöps 237  
 Wisbauer 10, 60, 169, 182, 195, 197f.  
 Wischgoll 12, 20, 27, 159, 174, 182, 200f., 203f.  
 Wissemann 27, 69, 84, 99, 127  
 Wist 10, 165, 169, 192, 230-233  
 Witkowski 284  
 Witsch 60, 164, 170, 181, 196ff.  
 Witte 279  
 Wittig 10, 58, 170, 188, 219, 221  
 Wittmütz 59  
 Witzel 264, 329  
 Wodsak 88, 103, 147, 152  
 Wohlerl 281  
 Woike 221  
 Wolf, 278  
 Wolf, E. 20, 274  
 Wolf, F. 180, 184  
 Wolf, G. 63, 170, 201  
 Wolff, 59  
 Wolff, D. 10f., 59, 69, 76, 79, 82, 102, 137ff.  
 Wolff, J. 281  
 Wolff, M. 186  
 Wolff, M.R. 249  
 Wolff, P. 174, 182, 194  
 Wölfl 21  
 Wölfling 281  
 Wolfrum 231

Wollenhaupt 278  
Woller 159, 164  
Wöller 287, 317  
Wolmershäuser 280  
Wolter 58, 180  
Wonsak 17  
Worth 249, 278, 302, 309-312, 319,  
322  
Woschnik 180, 182, 203  
Wotschke 29  
Wulff, G. 9, 26, 58, 159, 170, 185,  
210ff.  
Wulff, H.J. 11, 265, 277, 306  
Wulfing 284  
Wunderli 59f., 82, 102  
Wunderlich, D. 13, 69, 75, 82, 99,  
125f.  
Wunderlich, F. 159, 170, 189, 223ff.  
Wunderlich, H. 10, 12, 174, 185, 209f.  
Wunderlich, St. 282  
Wunsch 93, 108  
Wüst 259, 264, 283, 322f.  
Wüstemeyer 73f., 85, 98, 119ff.

## Y

Yaldai 60, 78, 84, 103, 153-156, 158

## Z

Zachariae 170, 189, 222, 225  
Zachwy 284  
Zamboglou 283, 327  
Zanger 274  
Zanke 286  
Zarnitz 276  
Zech 99  
Zeidler 249, 278, 309f., 312, 314  
Zellmann 66, 93, 131, 134  
Zenkter 69, 79  
Zensen 159  
Zentner 20  
Zepf 10, 249, 287, 316ff.  
Zeuner 268  
Zhang 280  
Zied 283  
Ziegler 118  
Ziegler, 61, 289  
Ziegler, R. 73, 88, 97, 119  
Ziegler, W. 93  
Zielinski 267, 307  
Zikatsch 282  
Zimdahl 184, 205  
Zimmermann, 59  
Zimmermann, A. 31  
Zimmermann, Chr. 187  
Zimmermann, D. 180  
Zimmermann, H. 61, 243  
Zindler 243  
Ziplies 180, 182, 196f.  
Zipse 272  
Zoch 180  
Zoch, H.D. 268  
Zoch, Heinz 184  
Zoedler 280  
Zöllner 180, 182, 203  
Zuleger 278  
Zweck 187



## Notizen

---

## Notizen

---



## Notizen

---

## Notizen

---



# LANDESHAUPTSTADT DÜSSELDORF

## Stadtkartenausschnitte mit Informationsregister

(Spalte 1 = Planquadrat, Spalte 2 = Lage im Planquadrat)

- F 7 1 Akademie für öffentliches Gesundheitswesen, Auf'm Hennekamp 70
- E 4 2 Werbe- und Wirtschaftsförderungsamt, Mühlenstraße 29
- E 4 3 Amtsgericht, Mühlenstraße 34
- E 4 4 Aquarium, Kaiserswerther Straße 380, im Nordpark
- E 4 5 Arbeitsamt, Fritz - Roebor - Straße 2
- B 2 6 Erlöhsstätte Freibad Lorick
- E 4 7 Deutsche Oper am Rhein, Heinrich - Heine - Allee 16a
- E 4 8 Deutscher Gewerkschaftsbund - Bundesvorstand, Hans - Böckler - Str. 39
- G 3 9 Eisstadion, Brehmstraße 27
- E 4 13 Goethemuseum, Jägerhofstraße 1
- E 5 16 Heinrich - Heine - Institut, Biker Straße 14
- E 5 15 Industrie - und Handelskammer, Ernst - Schneider - Platz 1
- C 4 17 Jugendherberge, Düsseldorf - Straße 1
- C 6 18 Kultusministerium NRW, Volklinger Straße 49
- F 4 19 Kunstverein „Malkasten“, Jacobistraße 6
- E 4 20 Kunstmuseum, Ehrenhof 5
- D 4 23 Landesmuseum Volk und Wirtschaft, Ehrenhof 2
- F 3 24 Landes - und Stadtbildstelle, Prinz - Georg - Straße 80
- E 5 26 Landeszentralbank, Berliner Allee 14
- E 4 27 Landgericht, Neubrücke 3
- E 5 28 Landtag von Nordrhein - Westfalen, Ständehausstraße 1
- D 5 30 Ministerpräsident des Landes NRW, Haroldstraße 2
- C 6 31 Ministerium für Wissenschaft und Forschung NRW, Volklinger Str. 49
- D 5 33 Palais Nesselrode (Heijens - Museum), Schulstraße 4
- D 6 36 Polizeipräsidium, Jürgensplatz 5
- D 4 37 Rathaus, Marktplatz 2
- D/E 3 38 Regierungspräsident, Cecilienallee 2
- D/E 4 39 Tonhalle, Oederallee 1
- E 5 40 Rheinisch - Westfälische Börse, Berliner Allee 10
- E 5 41 Rheimsch - Westf. Akademie der Wissenschaften, Palmenstraße 18
- D/E 3 42 Staatl. Hochschule für Musik Rheinland - Robert - Schumann - Institut, Fischerstraße 110
- E 3 43 Robert - Schumann - Saal, Ehrenhof 4a
- D 4 45 St. Lambertus Stiftsplatz
- E 4 46 Schauspielhaus (Großes und Kleines Haus), Gustaf - Gründgens - Platz
- F 4 47 Schloß Jägerhof, Jacobistraße 2
- E 4 49 Staatliche Kunstakademie, Eiskellerstraße 1
- F 5 50 Stadtbüchereien, im Weiterbildungszentrum, Bertha - von - Suttner - Platz 1
- D 5 51 Stadtmuseum, Bäckerstraße 7 - 9
- E 4 52 Stadthalle, Kunsthalle, Grabbeplatz 4
- D 6 54 Studienhaus mit Volkshochschule, Fürstenwall 5
- E 5 55 Theater, Rheinischer Marionetten, Biker Straße 7
- F 8 57 Universität Düsseldorf, Universitätsstraße 1, F.311-1
- D 1 11 Deutsches Krankenhausinstitut, Tersteegenstraße 9
- F 7 12 Diabetes - Forschungsinstitut, Auf'm Hennekamp 65
- F 7 14 Ev. Studentenzentrum (mit Wohnheim), Witzelstraße 76
- E 7 21 Gästehaus der Universität, Fabriciusstraße 8
- E 7 22 Institut für Arbeitsmedizin
- F 7 25 Institut für Hygiene
- F 7 25 Kath. Hochschulgemeinde, Brinckmannstr. 15
- J 3 32 Rheinisches Landeskrankenhaus, Bergische Landstraße 2
- F 7 34 Abteilung für Ausbildungsförderung (BAföG)
- E 7 35 Studentenwohnheime, Strümpellstraße 6
- E 7 35 Studentenwohnheime, Guriltstraße / Feuerbachstraße
- H 2 29 Internationales Studentenwohnheim „Regenbogen e.V.“, Kopernikusstr. 78
- H 2 29 Ev. Studentenwohnheim, Graf - Recke - Straße 10
- F 4 48 Ev. Ehepaarwohnheim, Oerfelstraße 10
- E 4 56 Kunstsammlung NRW, Grabbeplatz 5
- G 3 59 VDI - Haus, Graf - Recke - Straße 84
- F 5 60 Verkehrsverein der Stadt Düsseldorf e.V., Immermannstraße 65 b
- J 2 61 Wildpark, Grafenberg
- E 5 62 Verwaltungsgericht, Bastionsstraße 39
- F 9 74 Fachhochschule Düsseldorf, Universitätsstr. 1, Gebäude 23.31/32
- D 2 71 Josef - Gockeln - / Georg - Glock - Str. 15
- F 8 73 Fachbereiche Architektur, Design, Elektrotechnik, Maschinenbau und Verfahrenstechnik
- F 8 73 Universitätsstr. 1, Gebäude 24.21
- F 9 74 Fachbereiche Sozialarbeit, Sozialpädagogik
- F 9 74 Universitätsstr. 1, Gebäude 23.31/32
- F 9 74 Fachbereich Wirtschaft

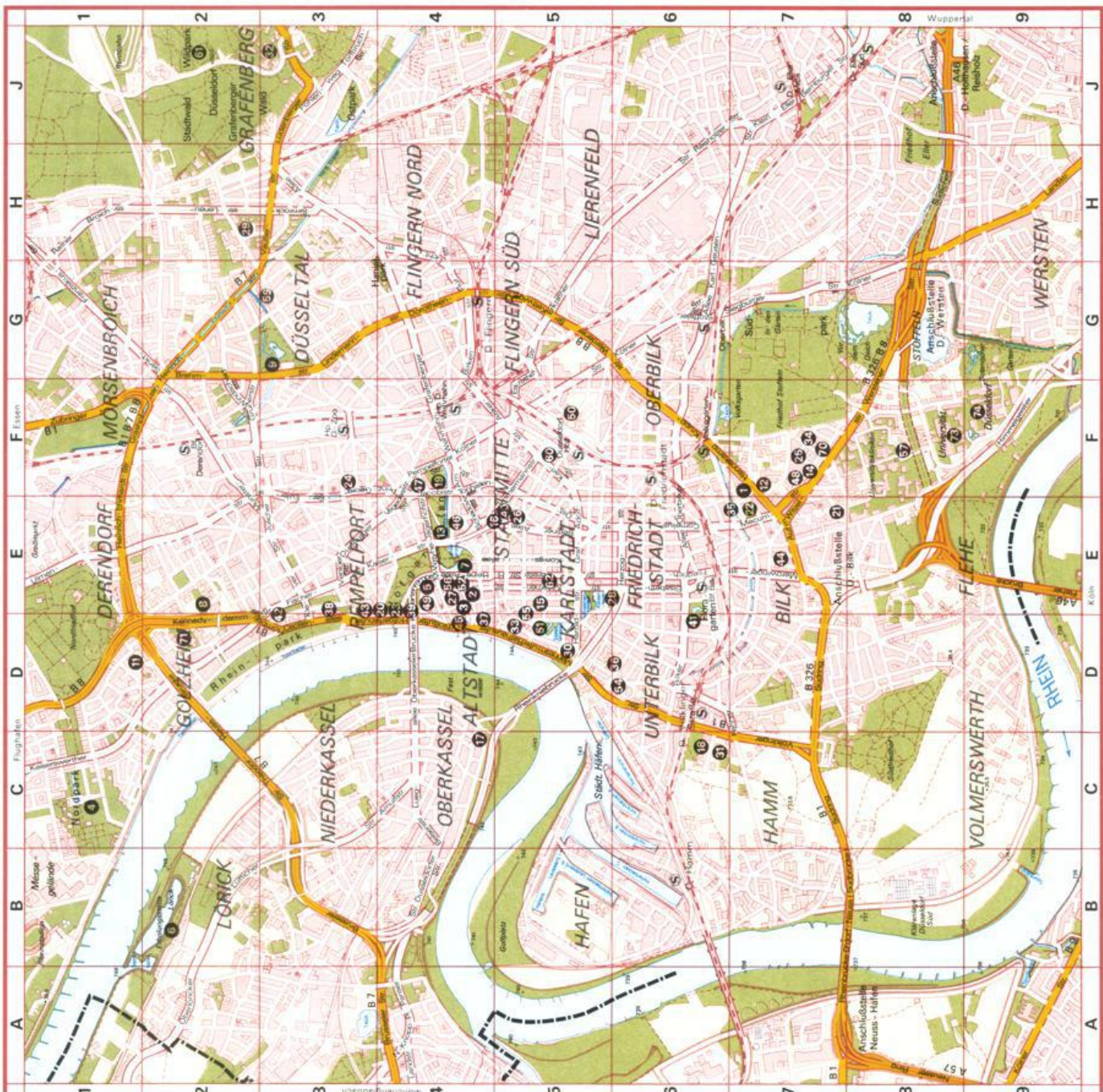

Diese Karten sind gesetzlich geschützt.  
Nachdruck oder sonstige Vervielfältigungen  
nur mit Genehmigung des Herausgebers.

Masstab 1 : 50 000

Landeshauptstadt Düsseldorf  
Der Oberstadtdirektor  
Vermessungs - u. Katasteramt  
Kontrollnummer - 1588 -

Ausschnitt aus der Stadtkarte Düsseldorf

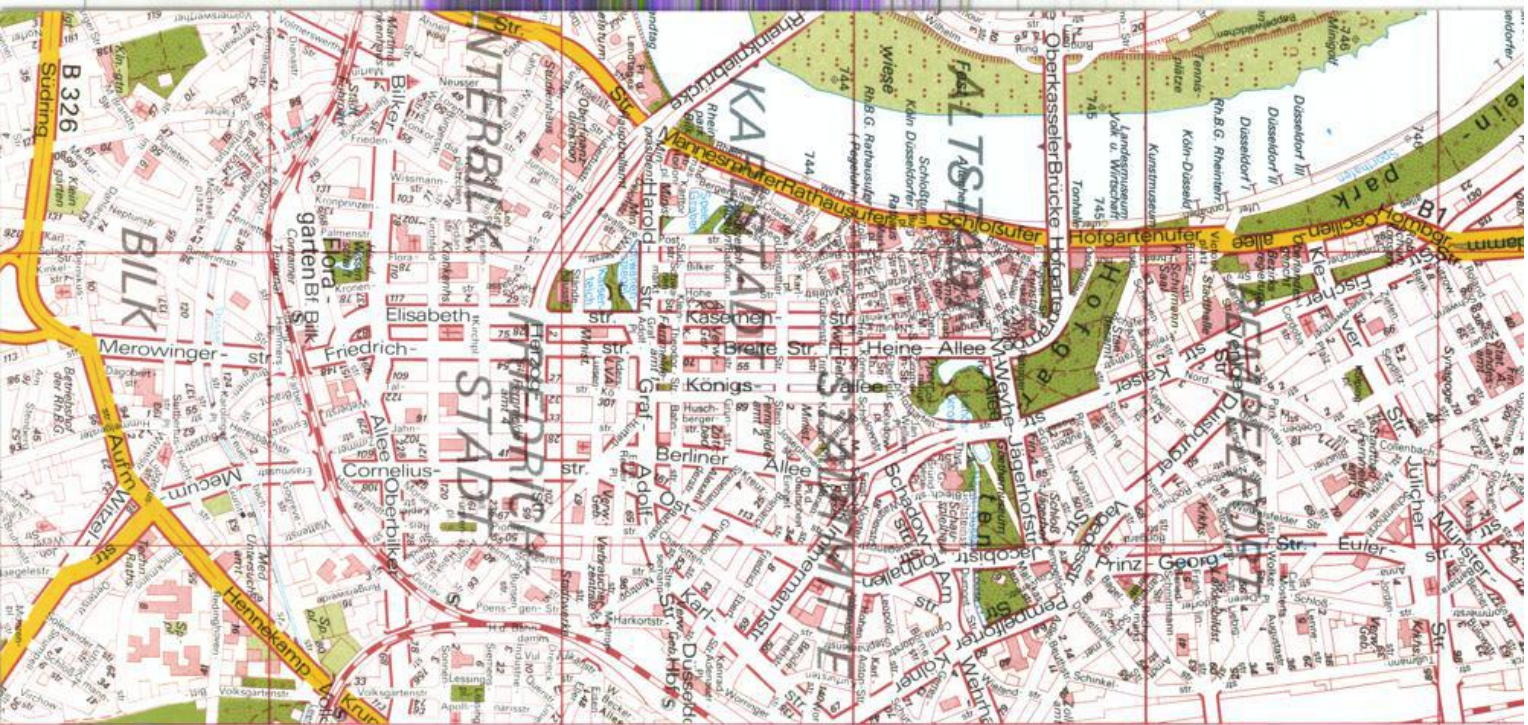

# Perspektiven bei Henkel Mit uns die Zukunft gestalten

Sie haben Ihr Studium abgeschlossen. Sie wollen weiter und suchen eine Aufgabe, die Sie herausfordert. Das ist eine wesentliche Voraussetzung für Ihre berufliche Karriere. Der ideale Einstieg, die breite Ausbildung bei Henkel.

Henkel ist nicht nur ein führendes Markenartikelunternehmen (Waschmittel, Reinigungsmittel, Kosmetika, Wohnungspflegemittel), sondern auch weltweit auf dem Gebiet der Chemieprodukte tätig (Klebstoffe, Industrie-reiniger, fettchemische Produkte). Insgesamt stellt Henkel über 8000 Produkte her, die vielen Menschen den Alltag leichter und angenehmer machen. Ergebnis konsequenter Produktführung mit einem erfolgreichen Marketing-Instrumentarium. Unsere Produkte sind in vielen Märkten Marktführer.

Als Hochschulabsolvent können Sie jetzt zeigen, was in Ihnen steckt. Die Chance dazu bieten wir Ihnen. Für unsere konsequente Ausbildung sind wir bekannt.

Henkel hat ein Programm, das die Basis für den persönlichen Berufserfolg bietet. Eine systematische Ausbildung, die Ihnen die leistungsorientierte Entwicklung zur Führungskraft ermöglicht.

**Erstens: die Praxis trainieren, training on the job.** Der Hochschulabsolvent lernt Theorie und Praxis zu verbinden durch systematische Einarbeitung und Übernahme von Teilverantwortung in den für ihn interessantesten Organisationseinheiten unseres Unternehmens.

**Zweitens: Kenntnisse und Fähigkeiten erweitern, job-rotation.** Nach dem Einstieg in die Teilverantwortung geht es um die Vertiefung und Vertiefung von Wissen und Können, um später leitende Tätigkeiten vollverantwortlich übernehmen zu können.

Unsere Erfahrung und Ihre Kenntnisse, eine Chance, die wir gemeinsam nutzen sollten. Bitte schreiben Sie uns. Wir informieren Sie.

Henkel

Henkel Kommanditgesellschaft auf Aktien  
Sekretariat der Personalleitung, Postfach 1100, 4000 Düsseldorf 1

**Leben hat viele Seiten.**

**Ihr  
Buchhändler  
auf der Kö.**



**Buchhandlung  
Claus Lincke**

Königsallee 96

D-4000 Düsseldorf · Telefon (02 11) 32 92 57



# Mehr Raum für 400000 Bücher und ihre Leser



Auf 3000 Quadratmeter Verkaufsfläche finden Sie jetzt noch mehr Auswahl, noch mehr Übersicht, noch mehr Komfort.

Damit Sie uns auch mit dem Auto schnell und bequem erreichen können, vergrößern wir unsere Parkfläche auf 1300 Quadratmeter, verfünffachen die Zahl der Parkplätze.

Wir laden Sie herzlich zu einem Besuch ein.



**STERN-VERLAG**  
JANSSEN & CO

Buchhaus Friedrichstraße 24-26 · Düsseldorf · ☎ 3881-0  
Autom. Bestellannahme ☎ 3881-100 · Btx \* 212414# · 📮 Talstr. 18 und 21  
Universitätsbuchhandlung an der Mensa ☎ 346161

