

*Heinrich Heine*

HEINRICH HEINE  
UNIVERSITÄT  
DÜSSELDORF

**Personen- und Vorlesungsverzeichnis  
Sommersemester 2005**



Da sein, wenn es  
darauf ankommt.

Das gilt für Schutzengel und  
für eine gute Versicherung.

[www.provinzial.com](http://www.provinzial.com)

ULB Düsseldorf



+9118 860 01

**INZIAL**  
ng der Sparkassen

Die **Zeittafel** der Heinrich-Heine-  
Universität finden Sie **jetzt auf Seite 5!**





# Heinrich-Heine-Universität Düsseldorf

## Personen- und Vorlesungsverzeichnis Sommersemester 2005

Postanschrift: Universitätsstraße 1, 40225 Düsseldorf  
Fernsprechsammelnummer (0211) 81-00, bei Durchwahl 81...  
Fernschreiber 8 587 348 uni d  
Telefax (02 11) 34 22 29  
<http://www.uni-duesseldorf.de>



oplar

Va 12

# Ihr Forschung & Lehre Partner für alle Macintosh Systeme und Software!

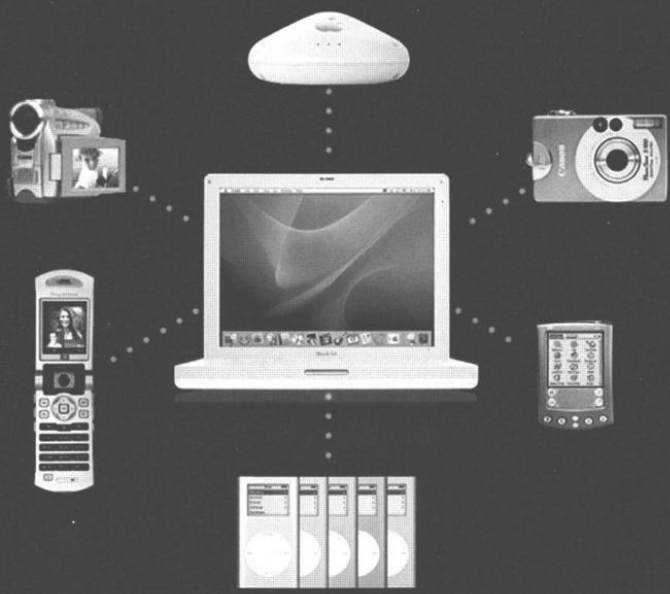

**Spezielle Konditionen für Schüler und Studenten.  
Optimaler Service durch den**

## **AppleCare Protection Plan** mit 3 Jahren Garantieverlängerung.



Birkenstr. 94 · 40233 Düsseldorf Tel.: 02 11 / 67 10 67

[www.dtpdirekt.com](http://www.dtpdirekt.com)



## Die Universität ist Mitglied folgender Organisationen und Vereinigungen:

Landesrektorenkonferenz NRW

Konferenz der Rektoren und Präsidenten der Hochschulen in der Bundesrepublik Deutschland (Hochschulrektorenkonferenz), Ahrstraße 39, 53175 Bonn

Ständige Konferenz der Rektoren und Vizekanzler der Europäischen Universitäten, Université de Genève, CH-1211 Genève 4

Association Internationale des Universités, 1, rue Miollis, F-75 Paris 15 e

Deutsche Forschungsgemeinschaft, Kennedyallee 40, 53175 Bonn

Deutscher Akademischer Austauschdienst, Kennedyallee 50, 53175 Bonn

Deutsch-Französische Rektorenkonferenz

Hochschulverband

Deutscher Juristen-Fakultätentag

Medizinischer Fakultätentag der Bundesrepublik Deutschland

Philosophischer Fakultätentag

Mathematisch-Naturwissenschaftlicher Fakultätentag

Freundeskreis Düsseldorf–Haifa, Postfach 1120, 40200 Düsseldorf

## Partnerschaften

bestehen mit folgenden Universitäten:

Universität Nantes (Frankreich) seit 11. 5. 1973

Universität Neapel (Italien) seit 25. 4. 1985

Universität Peking (China) seit 1. 7. 1987

Universität Alicante (Spanien) seit Dezember 1987

Universität Reading (Großbritannien) seit 13.12.1988

University of California, Davis (USA) seit 10. 10. 1990

Pennsylvania State University (USA) seit 5.12. 1990

Karls-Universität, Prag (Tschechien) seit 18.3.1998

Universität Keio, Tokio (Japan) seit 4. 2. 1999

---

**Herausgeber:** Der Rektor der Heinrich-Heine-Universität Düsseldorf

**Redaktion:** Universitätsverwaltung – Abteilung 1.1 – F, (0211) 81-151 40/124 34

**Anzeigenverwaltung:** PRESSE-INFORMATION-AGENTUR Volker Reischert, Birkenstraße 30, 40233 Düsseldorf, Tel. 02 11/68 33 13, Telefax 02 11/68 33 82, E-Mail: info@pia-werbung.de, www.pia-werbung.de

**Redaktionschluss:** 2. November 2004

**Druck:** WAZ-Druck

**Verkauf und Vertrieb** des Personen- und Vorlesungsverzeichnisses erfolgen durch den Düsseldorfer Fachbuchhandel.

**Auflage:** 4500

**Wie senkt ein leckerer Brotaufstrich gleichzeitig den Cholesterinspiegel?**

**Wie bringt man Sonnencreme auf die Haut, ohne sie anzufassen?**

**Wie bohrt man mit Palmkernöl nach Erdöl?**

**We know how.** Die intelligente Spezialchemie von Cognis steckt in Markenprodukten für die Trendmärkte Wellness, Ernährung und Gesundheit. Aber auch – in Lacken & Farben, Pflanzenschutzmitteln oder Hightech-Textilien.

**Global aufgestellt.** Mit ca. 8.500 Mitarbeitern in rund 30 internationalen Produktions- und Service-Standorten sind wir Global Player.

**Erfolgsgeschichte.** Heute im Besitz internationaler Investoren, ist Cognis ein erfahrenes, eigenständiges Unternehmen mit einem Jahresumsatz von rund 2,95 Mrd. € und Kunden in über 100 Ländern.

**Wer passt zu Cognis?** Alle, die etwas bewegen wollen, die Freude an Leistung und persönlichem Engagement haben.

Falling in

love

with a global team.

**Wie stellen Sie sich Ihre Zukunft vor?** Wir stellen uns vor, Sie starten bei uns so richtig durch.

Als ein international führender Hersteller von Spezialchemie sind wir Global Player, der Ihnen allerbeste Chancen bietet. Von Anfang an übernehmen Sie

als Praktikant, Absolvent oder Young Professional im Team Verantwortung, werden gefordert und gefördert. Spannend?

**Wirtschaftswissenschaftler, Naturwissenschaftler und Ingenieure haben bei Cognis beste Chancen.**

**cognis.**  
we know how

**Welcome on board:** Ihre Bewerbungsunterlagen senden Sie bitte an: Cognis Deutschland GmbH & Co. KG Personalmanagement Henkelstr. 67, 40551 Düsseldorf [bewerbung@cognis.com](mailto:bewerbung@cognis.com) (Jobs) [myfuture@cognis.com](mailto:myfuture@cognis.com) (Praktika) [www.cognis.com](http://www.cognis.com)





## Zeittafel

	Sommersemester 2005	Wintersemester 2005/2006
<b>Semesterbeginn:</b>	01. April 2005	01. Oktober 2005
<b>Semesterschluß:</b>	30. September 2005	31. März 2006
<b>Beginn der Vorlesungen:</b>	11. April 2005	17. Oktober 2005
<b>Letzter Vorlesungstag:</b>	22. Juli 2005	10. Februar 2006
<b>Die Vorlesungen fallen aus:</b>	05. Mai 2005 (Christi Himmelfahrt)	01. November (Allerheiligen)
	16. Mai 2005 (Pfingstmontag)	24. Dezember 2005 bis
	26. Mai 2005 (Fronleichnam)	06. Januar 2006 (Weihnachtsferien)

### Bewerbungsfrist:

für höhere Fachsemester  
aller zulassungsbeschränkten  
Fächer

– **Ausschlußfrist** – bis 15. März 2005 bis 15. September 2005

für alle Fächer mit örtlichen  
Zulassungsbeschränkungen  
(1. Fachsemester)

bis 15. Januar 2005 bis 15. Juli 2005

Antrag auf Zulassung  
zur Einstufungsprüfung  
gem. § 66 UG

– **Ausschlußfrist** – 30. September 2004 31. März 2005

### Antragsfrist für

#### zulassungsfreie Fächer:

Die Einschreibunterlagen  
sind in der vom Studierenden-  
sekretariat jeweils mitgeteilten  
Frist zurückzusenden

01. Februar bis 08. April 2005 01. Juli bis 14. Oktober 2005

### Bewerbungsfrist für

#### ausländische Studienbe- werberinnen/Studienbewerber:

in den Fächern mit Zulassungs-  
beschränkung sowie für alle  
Fächer mit vorherigem Deutsch-  
kurs oder erforderlicher  
Sprachprüfung (PNdS)

bis 15. Januar 2005 bis 15. Juli 2005

### Rückmeldefrist:

– Ausschlußfrist – einheitlich für alle Fächer  
01. Februar bis 15. März 2005 01. Juli bis 31. August 2005

### Exmatrikulation:

#### Studienplatztausch:

01. Februar bis 08. April 2005 01. Juli bis 14. Oktober 2005  
01. Februar bis 15. April 2005 01. Juli bis 21. Oktober 2005

Weitere Angaben finden Sie unter

„Informationen über das Studium an der Heinrich-Heine-Universität Düsseldorf“



# PRICEWATERHOUSECOOPERS

Neue Welten. Neues Denken. Neue Profile.



9.000 Mitarbeiter deutschlandweit in den Bereichen:

- Wirtschaftsprüfung und prüfungsnahе Dienstleistungen
- Steuerberatung
- Corporate Finance-Beratung

Career Balance

## Associates (w/m)

Wirtschaftsprüfung und prüfungsnahе Dienstleistungen

Standorte:

Düsseldorf, Essen, Köln, Recklinghausen, Siegen

### Die Aufgabe

- Prüfung und prüfungsnahе Beratung von nationalen und internationalen Industrie-, Handels- und Dienstleistungsunternehmen
- Breites Aufgabenspektrum im Team, z. B. handelsrechtliche Einzel- und Konzernabschlüsse sowie Jahresabschlüsse nach internationalen Bilanzierungsstandards
- Überleitungsprojekte von HGB auf internationale Rechnungslegungs-vorschriften
- Sonderprüfungen sowie gutachterliche und beratende Tätigkeiten
- Anwendung unseres risikoorientierten Prüfungsansatzes, unterstützt durch modernste EDV-Tools
- Karriereentwicklung durch intensives praxisbezogenes Coaching sowie ein umfassendes Schulungsprogramm
- Förderung Ihres Steuerberater- und Wirtschaftsprüferexamens

### Das Profil

- Erfolgreicher Hochschulabschluss der Betriebswirtschaftslehre
- Durch entsprechende Fächerkombination vertiefte theoretische Kenntnisse im Bereich Prüfungswesen, Rechnungswesen und Steuern
- Idealerweise ergänzt durch einschlägige Praktika und/oder eine betriebliche Ausbildung in der Industrie oder im Bankwesen
- Ausgeprägte analytische Fähigkeiten, Teamfähigkeit, sicheres Auftreten, Flexibilität, Eigeninitiative und Selbstständigkeit
- Gute – durch ein Studium oder Praktikum im Ausland – vertiefte Englischkenntnisse, sicher im Umgang mit dem PC

### Der Kontakt

- **Niederlassung Essen/Recklinghausen**  
Monika Spichal, Telefon 02 01/4 38-15 02
- **Niederlassung Düsseldorf/Köln/Siegen**  
Kirsten Wagner, Telefon 02 11/981-28 88
- Kennziffer: A-2636/5416
- **Wir freuen uns auf Ihre Bewerbung!**

## PwC Deutsche Revision AG

Personalmarketing & Recruiting, Marie-Curie-Str. 24-28, 60439 Frankfurt/Main

Weitere unserer vielfältigen Stellenangebote finden Sie im Internet auf unseren Karriereseiten:

[www.pwc-career.de](http://www.pwc-career.de)

PricewaterhouseCoopers International ist ein Zusammenschluss rechtlich und wirtschaftlich selbständiger Unternehmen, die in einer Company, limited by guarantee, registriert in England und Wales, verbunden sind.





**Orientierungshilfe**

**Allgemeiner Teil**

**Juristische Fakultät**

**Medizinische Fakultät**

**Philosophische Fakultät**

**Mathematisch-Naturwissenschaftliche Fakultät**

**Wirtschaftswissenschaftliche Fakultät**

**Namensverzeichnis**

NO NO-NAMES ! NO NO-NAMES ! NO NO-NAMES ! NO NO-NAMES ! NO NO-NAMES ! NO NO-NAMES !

NO NO-NAMES ! NO NO-NAMES !



## LAPTOP & MEHR Düsseldorf

Notebook-Know-How seit 1991

Marken-Notebooks von ACER bis TOSHIBA  
Laptop-Zubehör und Service&Support

Weissenburgstr. 75 (Ecke Rather Str.) vorher Marktplatz 9  
40476 Düsseldorf

fon: 0211-86 399 499 - fax: 0211-86 399 450

internet: [www.laptop-mehr.de](http://www.laptop-mehr.de) - email: [info@laptop-mehr.de](mailto:info@laptop-mehr.de)

NO NO-NAMES ! NO NO-NAMES ! NO NO-NAMES ! NO NO-NAMES ! NO NO-NAMES ! NO NO-NAMES !

NO NO-NAMES ! NO NO-NAMES !



**HEINRICH HEINE WÄHLT**  
*Technik für  
schöne Zähne!*

**BERNHARDT**  
Tel. 62 64 57  
Innovative Zahntechnik

 Ahnfeldstraße 13 · 40239 Düsseldorf · Fax 63 36 07

# Das Junge Konto.



## Für Schüler, Auszubildende und Studenten.

Das Konto nur für Dich! Mit diesem kostenlosen Konto kannst Du bargeldlos bezahlen und weltweit an rund 31.000 Geldautomaten umsonst Geld abheben. Deine Abfragen und Überweisungen kannst Du natürlich auch online tätigen. Selbstverständlich kannst Du ab 18 auch eine ec-Karte\* nutzen.

Interessiert?

Komm einfach in unser  
Investment & FinanzCenter Düsseldorf-Bilk, Aachener Straße 2, 40223 Düsseldorf  
Telefon 02 11 / 3 10 89-14

Oder besuch uns im Internet unter:  
[www.deutsche-bank.de](http://www.deutsche-bank.de)

\*Bonität vorausgesetzt

Deutsche Bank





# Inhaltsverzeichnis

Mitgliedschaften und Partnerschaften der Universität .....	3	
Zeittafel .....	5	
Öffnungszeiten der Universitätseinrichtungen .....	13	
Chronik der Universität .....	17	
Zur baulichen Gesamtplanung der Universität .....	21	
Organe der Universität		
Rektorat .....	25	
Senat .....	25	
Kuratorium .....	26	
Senatskommissionen .....	27	
Datenschutzbeauftragter .....	29	
Gleichstellungsbeauftragte .....	29	
Ehrensensatorinnen und -senatoren .....	30	
Pressestelle .....	30	
Universitätsverwaltung .....	33	
Verwaltung des Universitätsklinikums Düsseldorf .....	37	
Personalräte .....	40	
Schwerbehindertenvertretungen .....	41	
Betriebsärztlicher Dienst .....	42	
Gemeinsame Einrichtungen der Universität		
Universitäts- und Landesbibliothek .....	43	
Universitätsrechenzentrum .....	46	
Sonstige Einrichtungen und Vereinigungen .....		49
Graduiertenkollegs .....	50	
Hochschullehrervereinigung an der Heinrich-Heine-Universität Düsseldorf e.V. ....	51	
Wirtschaftswissenschaftliche Gesellschaft Düsseldorf e. V. (WiGeD) .....	51	
Wissenschaftliche Mitarbeiterinnen und Mitarbeiter .....	51	
Studierendenschaft .....	51	
Studierendengemeinden .....	52	
Studentenwerk .....	53	
Gesellschaft von Freunden und Förderern e. V. ....	61	
Freundeskreis Botanischer Garten der Universität e. V. ....	62	
Freundeskreis der Düsseldorfer Juristischen Fakultät .....	62	
Kreis der Freunde des Seminars für Kunstgeschichte der Heinrich-Heine-Universität Düsseldorf e.V. ....	63	
Verschiedenes		
Fächerübersicht .....	64	
Informationen über das Studium an der Heinrich-Heine-Universität Düsseldorf .....	66	
Kulturprogramm für ausländische Studierende .....	69	
Förderverein des Studentenorchesters und Chores .....	75	
Einschreibungsordnung .....		84
Staatliches Prüfungsamt — Düsseldorf — .....	91	
Zentrale wissenschaftliche Einrichtungen der Universität .....	93	
Der Universität angegliederte Institute .....		94
Sonderforschungsbereiche .....	97	
Übersicht über die Zahl der Studierenden an der Universität .....	98	



**VORWERK**

*Unser Bestes für Ihre Familie*

***Wir sind da,  
wo Sie uns brauchen***

Original Vorwerk-Filtertüten und -Zubehör  
gibt es bei uns und unseren Fachberatern.

**Vorwerk Service-Center**

Reparatur, Beratung und Verkauf

**Dießemer Bruch 108 b, 47805 Krefeld**

Montag, Mittwoch und Freitag 9.30-13.00 Uhr  
und 13.30-17.00 Uhr

Tel.: 02151 / 15 12 18

**Vorwerk Service-Center**

**Holterkamp 18 (direkt bei Esprit)**

**40880 Ratingen**

Montag bis Freitag 9.30-17.00 Uhr

Tel.: 02102 / 77 00 820

**Sofortiger Auffüllservice für alle gängigen  
Laser- u. Tintenstrahldrucker und Faxgeräte  
HP - Lexmark - Canon - Epson - Xerox - Philips etc.**

**www.Druckertankstellen.de**

**DÜSSELDORF**

**Corneliusstraße 3 - 02 11 / 30 13 33 7**

**ORIGINAL**

**REFILL24**

**QUALITÄTSTINTEN**

**KOPIER  
CENTER  
SÜD** im ehem. ADAC



Himmelgeisterstr. 63-65  
40225 Düsseldorf  
Tel.: 34 99 99  
Fax: 31 81 02  
email: kopiercentersued@gmx.de

**Digitaldruck s/w + Farbe bis DIN A0 / Bindungen / Textildruck**



## Inhaltsverzeichnis

Lehrveranstaltungen für Hörerinnen und Hörer aller Fakultäten ..... 99

2

Juristische Fakultät .....	107
Studienberatung .....	107
Lehrkörper .....	108
Lehrstühle .....	115
Lehrveranstaltungen .....	118

3

Medizinische Fakultät .....	123
Studienberatung .....	128
Prüfungsausschüsse .....	128
Lehrkörper .....	131
Vorstand und Aufsichtsrat des Universitätsklinikums .....	170
Institute und Kliniken .....	171
Ausbildungszentrum für Gesundheitsberufe des Universitätsklinikums .....	195
Studienpläne .....	197
Lehrveranstaltungen .....	216

4

Philosophische Fakultät .....	285
Studienberatung .....	288
Prüfungsausschuß .....	295
Lehrkörper .....	297
Institute und Seminare .....	317
Lehrveranstaltungen .....	333

5

Mathematisch-Naturwissenschaftliche Fakultät .....	401
Studienberatung .....	404
Prüfungsausschüsse .....	406
Lehrkörper .....	411
Wissenschaftliche Einrichtungen .....	431
Lehrveranstaltungen .....	448

6

Wirtschaftswissenschaftliche Fakultät .....	505
Studienberatung .....	507
Prüfungsausschuß .....	507
Lehrkörper .....	508
Lehrstühle .....	510
Lehrveranstaltungen .....	512

7

Namensverzeichnis .....	518
-------------------------	-----

1



1,12 Milliarden m<sup>2</sup>  
reinigen wir jährlich

Das sind rund 44 Millionen Wohnzimmer

Info-Telefon:  
0180-1 831 831  
www.awista.de

Kein Tag ohne AWISTA!



**AWISTA**  
Gesellschaft für Abfallwirtschaft und Stadtreinigung mbH

[www.patentfuehrerschein.de](http://www.patentfuehrerschein.de)



Patentführerschein  
www.patentfuehrerschein.de

**Zertifikat**

Hochschule  
an der RWTH Aachen  
Virtuelle Fortbildung in der virtuellen  
Technik und Wirtschaft  
Management

**Virtuelle Fortbildung mit Abschlusszertifikat**

**Eine kostenlose Weiterbildungsmaßnahme  
des ITM Münster und der PROvendis GmbH**

**PROvendis**  
*we market innovation*

- Beratung von Hochschülerfindern
- Sicherung schutzfähiger Ideen
- Vermarktung von Patenten

Gefördert mit Mitteln des

PROvendis ist die Patentverwertungsagentur (PVA) der Hochschulen des Landes NRW. Als größte PVA Europas vermarkten wir Innovationen von 25.000 Wissenschaftlern aus 23 Hochschulen.



Ministerium für  
Wissenschaft und  
Forschung des Landes  
Nordrhein-Westfalen

**NRW.**

# Öffnungszeiten

## Studierendensekretariat

Gebäude 16.11 (Verwaltungsgebäude)

F. 81-1 22 33/1 22 43/1 22 60/1 32 66/1 45 33/1 34 80/1 22 34/1 17 98/1 51 07/1 25 03/  
1 59 15/1 32 68 / 1 59 88 / 1 40 31

montags bis freitags 9 bis 12 Uhr

## Akademisches Auslandsamt

Gebäude 16.11 (Verwaltungsgebäude), F. 81-1 15 82

montags bis freitags 9 bis 12 Uhr

## Akademisches Prüfungsamt

Gebäude 16.11 (Verwaltungsgebäude) 4. Etage

Fax 81-1 22 51, E-Mail: [beil@verwaltung.uni-duesseldorf.de](mailto:beil@verwaltung.uni-duesseldorf.de)

Öffnungszeiten:

Promotion Medizin und Zahnmedizin:

dienstags und donnerstags 9 bis 12 Uhr,

mittwochs 13 bis 15 Uhr

Diplom-Psychologie:

montags bis donnerstags 9 bis 12 Uhr

alle übrigen Fächer:

montags bis freitags 9 bis 12 Uhr

Ansprechpartner:

Diplom-BWL, Zahnmedizin

Fr. Teich

1 52 53

Diplom-Biologie / EZW

Fr. Winterstein

1 49 52

Diplom-Mathe / Physik / (Wirtschafts-)Chemie

BA/MA Biochemie

Fr. Vandrey

1 30 55

Diplom-Psychologie

Fr. Reuscher

1 43 57

BA/MA Soz., BA Med. Kult., Jura (Schwer-

punktbereichsprüfung/Zwischenprüfung)

Hr. Lechtenfeld

1 58 15

Einstufungsprüfung

Hr. Beil

1 43 58

Magister BA Kombi Phil. Fak.

Fr. Hendrich

1 49 55

Promotion Med. / ZahnMed.

Fr. Pöppelbuß

1 30 50

BA/MA Informatik

Fr. Wilden

1 16 40

**Antragsformulare sowie Anmelde- und Prüfungstermine im Internet unter:**

[www.verwaltung.uni-duesseldorf.de/studium/studium.htm](http://www.verwaltung.uni-duesseldorf.de/studium/studium.htm)

## Zentrale Studienberatung

Gebäude 16.11 (Verwaltungsgebäude), F. 81-1 43 80

Sprechstunde s. Seite 76

## Universitätskasse

Gebäude 16.11 (Verwaltungsgebäude)

F. 81-1 22 29/1 22 30/1 22 31/1 22 32

Kto. 4051 710 bei der Westdeutschen Landesbank Rhein. Girozentrale Düsseldorf,

BLZ 300 500 00 montags 9 bis 12.30 Uhr und 14 bis 15.30 Uhr,

dienstags bis freitags 9 bis 12.30 Uhr

## Studentenwerk Düsseldorf (s. auch Seite 53)

**Allgemeine Verwaltung** Geb. 21.12, F. 81-1 32 98

montags bis freitags 9 bis 12 Uhr

**Kasse** Geb. 21.12, F. 81-1 33 15

montags bis freitags 9.30 bis 12.00 Uhr

## Studentisches Wohnen / Zimmervermittlung

Geb. 21.12, F. 81-1 30 39

montags bis freitags 9 bis 12 Uhr und dienstags 14 bis 16 Uhr

## Ausbildungsförderung

Geb. 21.12, F. 81-1 33 81

montags und mittwochs 11.00 bis 13.00 Uhr

dienstags 13.00 bis 15.00 Uhr

donnerstags 9.00 bis 13.00 Uhr

## Allgemeiner Studierendenausschuss (AStA)

Gebäude 25.23 (AStA-Gebäude), F. 81-1 32 81

montags bis donnerstags 12 bis 15 Uhr

**Universitäts- und Landesbibliothek**

Gebäude 24.41

Mo.–Fr. 9–22, Sa. 9–18, So 13–20

**Dekanat der Juristischen Fakultät**

Gebäude 24.91, Ebene U1, Raum 63, 65 und 67, montags 9–11.30 Uhr,  
dienstags 13–15 Uhr, donnerstags 9–11.30 und 13–15 Uhr

**Dekanat der Medizinischen Fakultät**

Gebäude 23.11, Ebene 02, Raum 64, F. 81-13017

montags bis donnerstags 10 bis 12 Uhr

Studiendekanin, mittwochs 15.30–16.30 Uhr

**Dekanat der Philosophischen Fakultät**

Gebäude 23.21, Ebene 00, Raum 63, 66 und 68, F. 81-12936, 12937 und 11506  
dienstags bis donnerstags 10 bis 12 Uhr

**Dekanat der Mathematisch-Naturwissenschaftlichen Fakultät**

Gebäude 25.32, Ebene 00, Raum 30, F. 81-12235, -12193 und -11378

Fax: 81-15191, E-Mail: dekan@mail.math-nat-fak.uni-duesseldorf.de

montags bis freitags von 10–12 Uhr

**Promotionsangelegenheiten:**

Gebäude 25.32, Ebene 00, Raum 36, F. 81-15092

Fax: 81-11590, E-Mail: promotion@mail.math-nat-fak.uni-duesseldorf.de

montags bis freitags von 9.30 bis 11.30 Uhr

**Dekanat der Wirtschaftswissenschaftlichen Fakultät**

Gebäude 23.32, Ebene 01, Raum 64, F. 81-13620, montags bis freitags von  
7.30 bis 15.00 Uhr, E-Mail: wiwifak@uni-duesseldorf.de

**Staatliches Prüfungsamt**

Gebäude 23.31, Ebene 01, F. 81-14107, 14103, 14769, 14105, 14106,

Fax: 81-14101

Sprechstunden s. Seite 91



**Eine der besten Geld-Anlagen:**

# **Sparbücher\***



**\*40.000  
im Stöbermarkt  
75.000  
im Antiquariat**

**Immer ein Erlebnis: 400.000 Bücher und Medien**

**STERN-VERLAG**  
BUCHHAUS ANTIQUARIAT



FRIEDRICHSTR. 24-26 BIS TALSTR. 21  
40001 DÜSSELDORF 9.30-20 SA -18 (ADVENT -20)  
TALSTR. ☎ 3881-0 FAX 3881-200 BUCHSV.DE  
UNIVERSITÄTSBUCHHANDLUNG  
AUF DER MENSABRÜCKE ☎ 346161



## Brasilien: „Bewegung der landlosen Bauern“ kämpft für Agrarreform



Foto: Erika Friese

# Land für die Kleinbauern

Wenige besitzen sehr viel, sehr viele besitzen nichts. Um diese ungerechte Landverteilung zu ändern, kämpft die „Bewegung der landlosen Bauern“ gewaltlos für eine neue Agrarreform. Dazu besetzt sie brachliegende Großgrundflächen, die nach geltendem Recht landlosen Kleinbauern zustehen. Der Partner von „Brot für die Welt“ betreut inzwischen etwa 1.600 solcher Siedlungen, die rund 270.000 Familien eine neue Lebensperspektive bieten.

Mit Ihrer Spende helfen Sie u. a. landlosen Bauern, eine Existenz zu sichern.

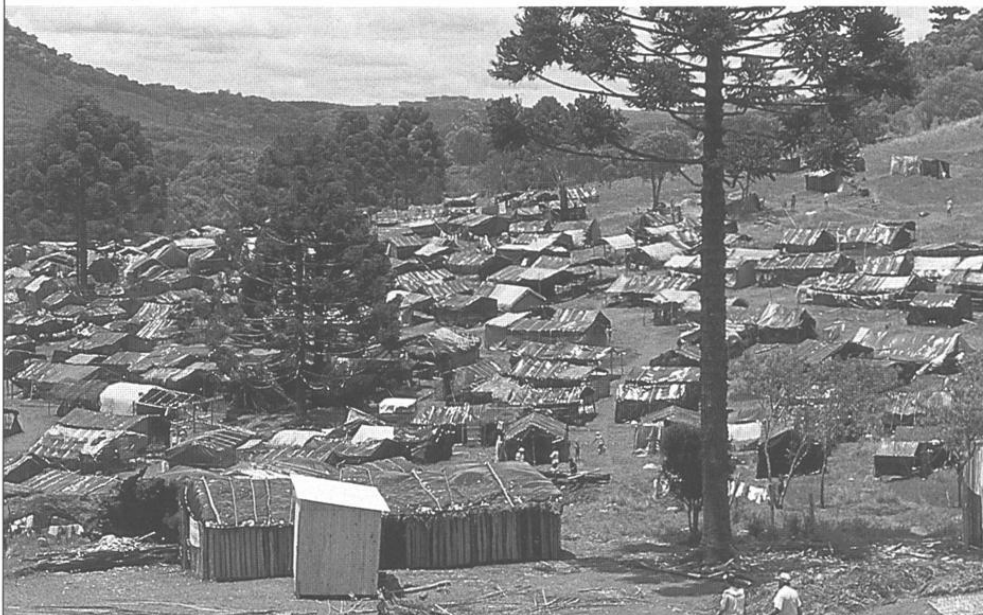
**Brot  
für die Welt**  
Ein Stück Gerechtigkeit

Postbank Köln  
Konto 500 500-500  
BLZ 370 100 50  
Postfach 10 11 42  
70010 Stuttgart



# Chronik der Universität

1

- 1806 Joachim Murat, von seinem Schwager Napoleon als Großherzog von Berg eingesetzt, will in Düsseldorf eine bergische Universität gründen. Bestrebungen, schon im 17. Jahrhundert in Düsseldorf eine Universität zu gründen, blieben erfolglos. Doch wurde das „Gymnasium Illustre“ 1545 von Herzog Wilhelm dem Reichen gegründet, von den Jesuiten für Studia inferiora und Studia superiora eingerichtet. Höhere Studien — Dauer 2 bis 4 Jahre — waren in Philosophie, Jurisprudenz und Theologie möglich.
- Im 18. Jahrhundert hatten sich in Düsseldorf drei hochschulähnliche Institutionen entwickelt:
- Die **Fakultätenschule**, die nach Aufhebung des Jesuitenordens aus dem alten Gymnasium entstand.
- Die **Rechtsakademie**, zuerst 1715 erwähnt, bildete Juristen aus. Alle bergischen Untertanen, die juristische Positionen erstrebten, mußten nach einer Vorschrift aus dem Jahre 1779 zwei Jahre die Rechtsakademie besuchen.
- Das **Collegium anatomico-chirurgicum**, zu dem 1747 mehrere medizinische Lehrstätten mit festem Lehrplan zusammengeführt wurden.
17. 12. 1811 Napoleon erläßt ein Dekret, in Düsseldorf für das Herzogtum Berg eine Universität mit fünf Fakultäten zu errichten. Der Rußlandfeldzug Napoleons mit seinen Folgen verhindert die Gründung.
1. 7. 1907 Die „**Düsseldorfer Akademie für praktische Medizin**“ wird nach langen und hartnäckigen Bemühungen aus Düsseldorf mit einem Allerhöchsten Erlaß vom 4. 6. 1907 errichtet.
- Aufgaben der Akademie: Ausbildung von Medizinalpraktikanten, Ausbildung in Spezialfächern, Fortbildungskurse, Förderung der praktischen Medizin nach der wissenschaftlichen Seite. Die Akademie besaß keine Rektoratsverfassung und konnte keine Studenten ausbilden.
27. 7. 1907 Feierliche Eröffnung der neuerbauten Allgemeinen Städtischen Krankenanstalten und der „Akademie für praktische Medizin“.
7. 5. 1919 Die Akademie nimmt mit vorläufiger Genehmigung und hauptsächlich für Kriegsteilnehmer den klinischen Unterricht auf.
24. 2. und 25. 4. 1923 Preußen und Düsseldorf unterzeichnen einen Vertrag, nach dem die „Akademie für praktische Medizin“ in „**Medizinische Akademie in Düsseldorf**“ umbenannt wird. Die Akademie erhält Rektoratsverfassung und das Recht auf klinische Ausbildung von Studenten.
8. 6. 1923 Offizielle Eröffnung der Akademie.
- WS 1931/32 Das Studium der Zahnmedizin wird aufgenommen.
1. 11. 1935 Die „Medizinische Akademie in Düsseldorf“ erhält das Promotionsrecht.
19. 11. 1945 Wiederaufnahme des akademischen Unterrichts.
- 1955 Gründung der „Gesellschaft von Freunden und Förderern der Medizinischen Akademie in Düsseldorf“.
- 1961 Prof. Anton Kiesselbach führt im Wintersemester 1961/62 erstmalig einen Präparier-Kurs mit beschränkter Teilnehmerzahl durch und schafft damit die Grundlage für den Aufbau des vorklinischen Unterrichts.

- 3.7.1962 Land NRW und Düsseldorf schließen einen Vertrag: NRW übernimmt mit Wirkung vom 1. 1. 1962 die Verantwortung und Fürsorge für die Medizinische Akademie, während die Allgemeinen Städtischen Krankenanstalten weiterhin im Besitz der Stadt Düsseldorf verbleiben.
16. 11. 1965 Die Landesregierung NRW beschließt die Umwandlung der Medizinischen Akademie in „**Universität Düsseldorf**“.
- WS 1965/66 Studienanfänger/innen der Medizin werden erstmals aufgenommen. Bisher war ein Studium der Medizin und Zahnmedizin nur vom 3 Semester an möglich.
1. 1. 1966 Die Universität Düsseldorf konstituiert sich mit einer Medizinischen und einer kombinierten Naturwissenschaftlich-Philosophischen Fakultät.
14. 2. 1966 Festakt zur Begründung der Universität.
1. 1. 1969 Die kombinierte Naturwissenschaftlich-Philosophische Fakultät bildet zwei selbständige Fakultäten: Mathematisch-Naturwissenschaftliche und Philosophische Fakultät.
1. 1. 1973 Die bisherigen Städtischen Krankenanstalten — Universitätskliniken gehen von der Stadt Düsseldorf in die Trägerschaft des Landes Nordrhein-Westfalen (Universität) über.
19. 3. 1973 Der Preis im Bau- und Ideenwettbewerb für den Zentralbereich der Universität mit Bibliothek, Hörsaalzentrum und geisteswissenschaftlichen Instituten wird verliehen.
- Anfang 1973 Die Mehrzahl der geistes- und naturwissenschaftlichen Institute zieht in die neuerbauten Institutsgruppen auf dem Campus um.
11. 5. 1973 Die Universität schließt einen Partnerschaftsvertrag mit der Universität Nantes (Frankreich).
- WS 1975/1976 Die Institutsbauten der Mathematisch-Naturwissenschaftlichen Fakultät mit 3800 Studienplätzen werden bezogen.
- WS 1976/1977 Das neu eingerichtete Fach Pharmazie nimmt den Lehrbetrieb auf.
- WS 1979/1980 Der Neubau der Universitätsbibliothek wird in Betrieb genommen. Erstmals zählt die Universität mehr als 10.000 Studierende.
- WS 1980/1981 Eröffnung des Instituts für Sportwissenschaft und der Universitäts-Sportanlagen.
2. 6. 1981 Die Philosophische Fakultät vereinbart die Zusammenarbeit mit der Philosophischen Fakultät der Universität Neapel (Italien).
26. 12. 1984 Neue Grundordnung der Universität.
8. 5. 1984 Mit der Wahl der Dekane wird die Grundordnung wirksam.
25. 4. 1984 Die Universität schließt einen Partnerschaftsvertrag mit der Universität Neapel (Italien).
- SS 1985 Eröffnung der Medizinisch-Neurologisch-Radiologischen Klinik (MNR-Klinik).
1. 7. 1987 Partnerschaftsvertrag mit der Universität Peking (VR China).
- WS 1987/88 Als erste europäische Universität bietet Düsseldorf den Studiengang Literaturübersetzen an.
- Dez. 1987 Die Universität vereinbart mit der Universität Alicante (Spanien) eine Zusammenarbeit.
13. 12. 1988 Abschluß eines Partnerschaftsvertrages mit der Universität Reading (Großbritannien).
20. 12. 1988 Der Senat beschließt, daß die Universität künftig den Namen „**Heinrich-Heine-Universität Düsseldorf**“ tragen soll.

2. 3. 1990 Errichtung der Wirtschaftswissenschaftlichen Fakultät.
10. 10. 1990 Partnerschaftsvereinbarung mit der University of California, Davis (USA).
5. 11. 1990 Der Senat bildet das Kuratorium der Universität.
13. 5. 1991 Die Universität schließt einen Partnerschaftsvertrag mit der Pennsylvania State University (USA).
15. 7. 1992 Einführung des Studiengangs „Rechtswissenschaft“.
20. 4. 1993 Der von der Gesellschaft von Freunden und Förderern der Heinrich-Heine-Universität Düsseldorf e.V. finanzierte **Heinrich-Heine-Saal**, gelegen in der Studentenwohnanlage Campus Süd, wird in einer Feierstunde seiner Bestimmung übergeben.
26. 11. 1993 Errichtung der Juristischen Fakultät.
8. 5. 1995 Die neue Kinderklinik „Schloßmann-Haus“ wird eingeweiht.
- Okt. 1996 Der Neubau des Juridicums auf dem Campus konnte nach einer Rekordbauzeit – erster Spatenstich am 26. 01. 1996 – bezogen werden.
18. 3. 1998 Partnerschaftsvereinbarung mit der Karls-Universität, Prag (Tschechien).
4. 2. 1999 Partnerschaftsvereinbarung mit der Keio University, Tokio (Japan)
7. 6. 2000 Schloß Mickeln wird als neues Gästehaus und neue Tagungsstätte der Universität feierlich eingeweiht.
1. 1. 2001 Errichtung des Klinikums Düsseldorf der Universität Düsseldorf (Universitätsklinikum Düsseldorf) als Anstalt des öffentlichen Rechts. Damit tritt das Universitätsklinikum Düsseldorf, mit einem Aufsichtsrat und einem Vorstand als Organ, an die Stelle der bisherigen Medizinischen Einrichtungen, die auf diesem Wege rechtlich verselbständigt werden.
- Dez. 2001 Der Senat verabschiedet die an das neue Hochschulgesetz angepasste Grundordnung der Universität. Das Rektorat wird dadurch um das Prorektorat für internationale Angelegenheiten erweitert.
- Juli 2002 Mit der Durchführung der Gremienwahlen sowie der Neuwahl der Prorektorin, der Prorektoren und der Dekane wird die nach dem neuen Hochschulgesetz erforderliche Neubildung abgeschlossen.
- 7.6.2002 Die Düsseldorf Business School wird auf Initiative der Wirtschaftswissenschaftlichen Fakultät gegründet.

**Tiere in Not! Wir helfen! TIERSCHUTZVEREIN  
DÜSSELDORF UND UMGEBUNG e.V. 1873**

Alexander Straße 18 • 40210 Düsseldorf • Tel. (02 11) 13 19 28

**Spendenkonten:**

**Kreissparkasse Düsseldorf, Kto.-Nr. 1 040 930 (BLZ 301 502 00)**

**Stadtsparkasse Düsseldorf, Kto.-Nr. 19 068 758 (BLZ 300 501 10)**

**TIERE LIEBEN GENÜGT NICHT, WIR MÜSSEN IHNEN AUCH HELFEN!**



Clara-Vahrenholz-Tierheim  
Rüdigerstr. 1  
Düsseldorf-Rath  
Telefon 65 18 50

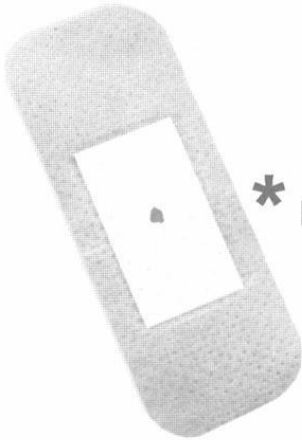

\* Nur ein kleiner Pieks ...

\* Eine Blutspende tut nicht weh. Aber sie rettet Leben. Blutspenden kann jeder gesunde Erwachsene im Alter von 18 – 59 Jahren. Sie erhalten einen kompletten Gesundheits-Check, ab der 2. Spende eine Aufwandsentschädigung von 25 Euro. Bitte bringen Sie Ihren Personalausweis mit.  
 Öffnungszeiten:  
 Mo – Fr von 7 – 12 Uhr, Di + Do  
 14 – 18 Uhr. Adresse: Moorenstr.  
 5, Tel: 0211-811-8558

Mein Blut  
 tut  
**D'dorf**  
 gut!



**Uni-Blutspendezentrale**  
**Universitätsklinikum**  
**Düsseldorf**  
[www.uni-blutspende.de](http://www.uni-blutspende.de)  
 Tel: 0211-8118558



# Zur baulichen Gesamtplanung der Universität

1

## 1. Universitätscampus

Am Rande des Ballungsraumes Ruhrgebiet und an der Rheinschiene gelegen, bot die Stadt Düsseldorf einen hervorragenden Standort für die Neugründung einer Universität. Innerhalb des Stadtgebietes stand in nur 3,5 km Entfernung vom Stadtzentrum südlich der ehemaligen städtischen Krankenanstalten und der Medizinischen Akademie ein ca. 130 ha großes freies Gelände zur Verfügung. Inzwischen ist die Universität durch einen direkten Anschluß an die A 46 sehr gut mit den Städten der Region verbunden und durch die Straßenbahnlinien 701, 706, 707, 711 und 713 sowie verschiedene Buslinien durch den öffentlichen Personennahverkehr erschlossen.

Das Staatshochbauamt für die Universität wurde, jetzt übergeleitet in den Bau- und Liegenschaftsbetrieb NRW, Niederlassung Düsseldorf, in den sechziger Jahren beauftragt, die Raumprogramme und eine Gesamtplanung zu entwickeln, die die städtebaulichen Leitlinien, die Zuordnung der verschiedenen Bereiche und die technische Infrastruktur beinhaltete. Es wurde ein Planungskonzept erarbeitet, das dem schrittweisen Ausbau der Universität den notwendigen Rahmen gab, der sich heute in der gebauten Anlage widerspiegelt.

Charakteristisch ist die um ein Geschöß angehobene Fußgängerebene, die die gesamte Universität von Norden nach Süden bandartig durchzieht und an der sich die verschiedenen Bereiche entlangreihen. Diese Fußgängerebene ist das „städtebauliche Rückgrat“ der Universität, die zwar einen zusammenhängenden, jedoch gegliederten Komplex darstellt. Die einzelnen Bereiche sind in verschieden stark frequentierten Zonen so gruppiert, daß die stärker besuchten Einrichtungen (Hörsäle, Seminare) der Fußgängerebene direkt zugeordnet sind und die ruhigeren Bereiche (Forschung, Sondereinrichtungen) dahinter angeordnet sind.

Eine äußere Straße („Universitätsstraße“) erschließt die Universität für den Fahrverkehr mit einer Anordnung von Stichstraßen als Anlieferwege zu den einzelnen Bereichen und Parkplätzen, von denen aus die Einrichtungen auf kurzen Wegen zu erreichen sind.

Auf dem Universitätscampus befinden sich die folgenden Einrichtungen:

- Im Norden die theoretisch-medizinischen Fachbereiche, die philosophische und die wirtschaftswissenschaftliche Fakultät. Hier sind auch die Mensa I und eine Wohnheimgruppe des Studentenwerks angeordnet.
  - Im Süden die mathematisch-naturwissenschaftlichen Institute und das Universitätsrechenzentrum. Weiter im Süden ist eine Wohnheimgruppe für studentisches Wohnen neu errichtet worden.
  - Bineglied zwischen Nord und Süd ist der Zentralbereich mit der zentralen Universitätsbibliothek und einer Tiefgarage. Es ist geplant, später dort eine 2. Mensa mit Studentenhaus und Studentenwerk, das Hörsaalzentrum und gemeinsame Einrichtungen zu bauen. Bis zur Verwirklichung dieser Einrichtungen wurde dieser Bereich landschaftlich gestaltet. Als neueste Maßnahme wurde im Jahre 1996 hier ein Neubau für die Juristische Fakultät erstellt. Im April 2004 wurde der II. Bauabschnitt der Juristischen Fakultät begonnen (Fertigstellung Mai 2005).
  - In den östlichen Landschaftsraum eingebettet liegt das Institut für Sportwissenschaft mit seinen vielfältigen Außensportanlagen. Der Botanische Garten bildet zusammen mit den übrigen Grünanlagen den Rahmen, mit dem sich die Universität in den Landschaftsraum des Niederrheins und der Stadt Düsseldorf einfügt. Seit Ende 2004 hat das Botanische Institut ein neues Kaltgewächshaus, das vom Bau- und Liegenschaftsbetrieb NRW, Niederlassung Düsseldorf, gebaut wurde.
- Um künftigen Entwicklungen den notwendigen Spielraum zu ermöglichen, werden Erweiterungsflächen vorgehalten. Die großen Baumaßnahmen auf dem Campus waren zum Ende der 70er Jahre abgeschlossen.

## **2. Universitätsklinikum**

Die Situation der Universitätskliniken ist bis heute überwiegend durch den Baubestand aus der Gründungszeit der ehemaligen städtischen Krankenanstalten zu Anfang dieses Jahrhunderts gekennzeichnet. Nach dem Wiederaufbau der Nachkriegszeit hat die Stadt Düsseldorf bis zum Anfang der sechziger Jahre die Chirurgische Klinik und zahlreiche Wirtschaftsgebäude und Wohnheime neu errichtet.

Mit der Übernahme der städtischen Krankenanstalten durch das Land NRW wurde für die Medizinischen Einrichtungen erstmals 1972 ein Generalplan erstellt. Der Generalplan dient dazu, die bauliche Entwicklung der Universitätskliniken als medizinische Ausbildungs- und Forschungsstelle zu strukturieren und einen planmäßigen Ausbau vorzubereiten. Der Generalplan wurde 1980 und 1998 nach medizinischen und betriebswirtschaftlichen Gesichtspunkten überarbeitet. Bei der stufenweisen Realisierung der Ziele der Ausbauplanung wurde für einzelne klinische Zentren folgender Sachstand erreicht:

### **Zentrum I / Chirurgie**

Das Zentrum Operative Medizin I ist überwiegend im Gebäude der Chirurgischen Klinik aus dem Jahr 1960 angesiedelt. Es wurde durch einen Funktionstrakt auf der Südseite erweitert, der im Erdgeschoß Flächen für Fachabteilungen, im 1. Obergeschoß Intensivpflegestationen und im 2. Obergeschoß Operationseinheiten enthält. Der 1. Bauabschnitt dieses Erweiterungsbaus mit 4 OP's und 20 Intensivpflegebetten wurde im Frühjahr 1999 fertiggestellt. Der 2. Bauabschnitt ist im Frühjahr 2000 begonnen worden und wurde Ende 2002 fertiggestellt.

### **Operatives Zentrum II (OPZII) / Augenklinik, HNO-Klinik, Neurochirurgische Klinik und Unfallklinik**

Diese Kliniken sind zur Zeit noch in Gebäuden aus der Gründerzeit der Krankenanstalten untergebracht. Im Jahre 1989 wurde ein Architekturwettbewerb zur Realisierung eines Zentrums II durchgeführt. Die im Jahre 2000 erstellte Entwurfsplanung wurde auf Grund einer Raumprogrammänderung und einer funktionalen Neustruktur im Jahre 2003 überarbeitet. Ende 2003 beauftragte das Universitätsklinikum Düsseldorf den Bau- und Liegenschaftsbetrieb NRW, Niederlassung Düsseldorf, mit der Ausführungsplanung.

### **Zentrum III / Frauenklinik / Orthopädische Klinik und Urologische Klinik**

Die Frauenklinik wurde durch einen neuen Funktionstrakt für Spezialambulanzen und einer Entbindungstation erweitert.

Die Orthopädische Klinik ist in dem sanierten und modernisierten Nordflügel des denkmalgeschützten „Haus Himmelgeist“ untergebracht.

Die Urologische Klinik soll in dem 2002 vollständig sanierten und modernisierten Altbau der ursprünglichen Chirurgischen Klinik aus der Gründerzeit der Krankenanstalten verbleiben. Die vollständige Sanierung wurde 2002 abgeschlossen.

### **Zentrum IV / Innere Medizin / Neurologie / Radiologie**

Mit dem Neubau der MNR-Klinik (1978–1985) ist das Zentrum IV im wesentlichen in modernen Gebäuden untergebracht. Z. Zt. werden umfangreiche Brandschutzmaßnahmen und Stationssanierungen durch den Bau- und Liegenschaftsbetrieb NRW Niederlassung Düsseldorf durchgeführt.

### Zentrum V / Kinderheilkunde

Für die Kinderklinik wurde 1991–1997 ein vorhandener großzügiger Altbau aus dem Jahre 1930 saniert und modernisiert und mit einem modernen Funktionstrakt erweitert.

### Zentrum ZMK

Das Zentrum für Zahn-, Mund- und Kieferheilkunde soll im Haus Himmelgeist-Mitte untergebracht werden. Mit Baumaßnahmen zur Substanzsicherung des Hauses Himmelgeist-Mitte wurde bereits begonnen. Im März 2004 wurde mit dem Ausbau des Hauses angefangen. Der Bau- und Liegenschaftsbetrieb NRW wird das sanierte Gebäude 2005 an das Klinikum übergeben.

### Zentrum für Klinische Forschung

Um bessere Voraussetzungen für die Klinische Forschung zu schaffen, soll ein Zentrum für Klinische Forschung errichtet werden, dessen 1. Bauabschnitt auf dem Grundstück des ehemaligen Schloßmannhauses errichtet werden soll und das nach Umzug der Hautklinik in einen Neubau nach Westen auf das Grundstück der Hautklinik erweitert werden soll.

Über die Baumaßnahmen an den Klinischen Zentren hinaus wurde in den vergangenen Jahren die technische Infrastruktur der Kliniken wesentlich verbessert und eine moderne Versorgungszentrale errichtet, von der sämtliche Klinikneubauten über eine automatische Warentransportanlage und die Altbauten über Elektrokaren ver- und entsorgt werden.

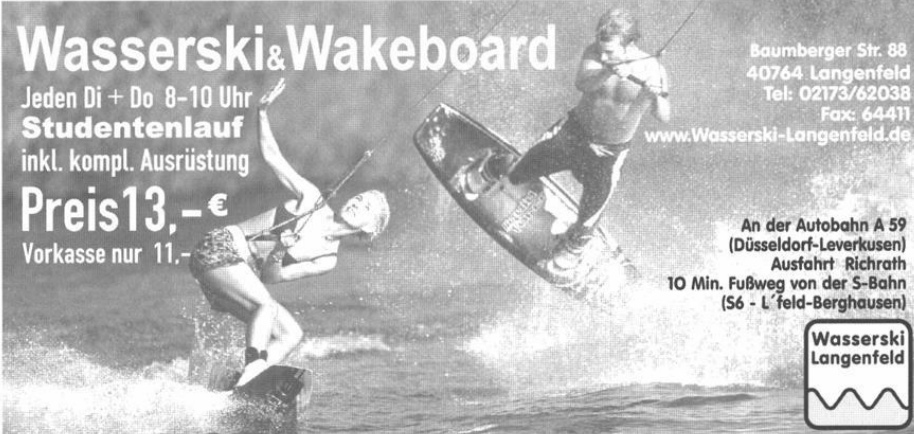

**Wasserski & Wakeboard**

Jeden Di + Do 8–10 Uhr  
**Studentenlauf**  
inkl. kompl. Ausrüstung

**Preis 13,- €**  
Vorkasse nur 11,-

Baumberger Str. 88  
40764 Langenfeld  
Tel: 02173/62038  
Fax: 64411  
[www.Wasserski-Langenfeld.de](http://www.Wasserski-Langenfeld.de)

An der Autobahn A 59  
(Düsseldorf-Leverkusen)  
Ausfahrt Richrath  
10 Min. Fußweg von der S-Bahn  
(S6 - L'feld-Berghausen)

**Wasserski  
Langenfeld**



Das **Meer** hat keinen Abfluß,  
der **Dreck** bleibt drin.

© Greenpeace/Hodson

**GREENPEACE**

**040/3 06 18-0**

**Jetzt anrufen,  
informieren, handeln.**

Fax: 040/3 06 18-100

e-mail: [mail@greenpeace.de](mailto:mail@greenpeace.de)

[www.greenpeace.de](http://www.greenpeace.de)

Greenpeace, Große Elbstr. 39  
22767 Hamburg

01746



# Organe der Universität

1

## Rektor

Univ.-Prof. Dr. med. Dr. phil. Alfons Labisch M.A., Gebäude 16.11, Ebene 01, Raum 53  
Vorzimmer: Reg.-Ang. Karin Sczeppek, F. 81-1 00 00/1, Telefax 81-1 51 93  
E-Mail: rektor@uni-duesseldorf.de

**Persönlicher Referent:** Dr. phil. Christoph auf der Horst,  
Gebäude 16.11, Ebene 01, Raum 21, F. 81-1 58 20,  
Telefax 81-1 58 16, E-Mail: AufderHorst@verwaltung.uni-duesseldorf.de

**Pressestelle:** s. Seite 30

## Rektorat

### Rektor

Univ.-Prof. Dr. med. Dr. phil. Alfons Labisch M.A., Gebäude 16.11, Ebene 01,  
Raum 53  
Vorzimmer: Reg.-Ang. Karin Sczeppek, F. 81-1 00 00/1, Telefax 81-1 51 93  
E-Mail: rektor@uni-duesseldorf.de

### Kanzler

Ulf Pallme König, Gebäude 16.11, Ebene 01, Raum 28  
Vorzimmer: Reg.-Ang. Angelika Lindner-Kämpgen, F. 81-1 10 00/1,  
Telefax 81-1 45 34  
E-Mail: ulf.pallme.koenig@verwaltung.uni-duesseldorf.de

### Prorektor für Planung und Finanzen

Univ.-Prof. Dr. rer. pol. Raimund Schirmeister, Gebäude 16.11, Ebene 01, Raum 43  
F. 81-1 00 10

### Prorektor für Forschung, Forschungstransfer und wissenschaftlichen Nachwuchs

Univ.-Prof. Dr. med. Jürgen Schrader, Gebäude 16.11, Ebene 01, Raum 43  
F. 81-1 00 20

### Prorektorin für Lehre, Studium und Studienreform

Akad. Dir. Dr. rer. nat. Hildegard Hammer, Gebäude 16.11, Ebene 01, Raum 41,  
F. 81-11 00 30  
Koordinierungsstelle für Studienreform: Wiss. Mit. Holger Ehlert,  
Gebäude 23.02, Ebene 02, Raum 29, F. 81-1 47 47, Fax 81-1 50 40, E-mail:  
ehlerth@phil-fak.uni-duesseldorf.de

### Prorektorin für internationale Angelegenheiten

Univ.-Prof. Dr. phil. Vittoria Borsò, Gebäude 16.11, Ebene 01, Raum 47, F. 81-1 00 30  
Vorzimmer der Prorektorinnen/der Prorektoren: Tanja Burmeister  
Gebäude 16.11, Ebene 01, Raum 45, F. 81-1 00 10

## Senat

Vorsitzender: Der Rektor (nicht stimmberechtigt)

Die übrigen Mitglieder des Rektorats (nicht stimmberechtigt)

Die Dekaninnen bzw. Dekane der Fakultäten (nicht stimmberechtigt)

Die Frauenbeauftragte (nicht stimmberechtigt)

Die Gleichstellungsbeauftragte (nicht stimmberechtigt)

Die oder der Vorsitzende des Allgemeinen Studierendenausschusses  
(nicht stimmberechtigt)

Gruppe der Professorinnen und Professoren:

Univ.-Prof. Dr. Michael Baumann, Univ.-Prof. Dr. Detlef Brandes, Hochschul-Doz. Dr. Renate Deinzer, Univ.-Prof. Dr. Johannes Dietlein, Univ.-Prof. Dr. Walter Frank, Univ.-Prof. Dr. Ulrich Göbel, Univ.-Prof. Dr. Elisabeth Knust, Univ.-Prof. Dr. William Martin, Univ.-Prof. Dr. Hans Werner Müller, Univ.-Prof. Dr. Therese Seidel, Univ.-Prof. Dr. Wilhelm Singhoff, Univ.-Prof. Dr. Gerd Rainer Wagner

Gruppe der wissenschaftlichen Mitarbeiterinnen und Mitarbeiter:

Dr. Ortwin Adams, Dr. Bärbel Fromme, Dr. Lothar Matthes, Dr. Jürgen Schumann

Gruppe der Studierenden:

Fabrian Hoffmann, Alex Rosen, Christian Rütz, Alice von Wrese

Gruppe der weiteren Mitarbeiterinnen und Mitarbeiter:

Reg.-Ang. Helga Schweizer, Reg.-Ang. Vera Foremny

### **Mitglieder, die gemäß § 6 GO den Senat erweitern**

Gruppe der wissenschaftlichen Mitarbeiterinnen und Mitarbeiter

Gabriele Dreis, ORR Sanda Grätz, Dr. Hildegard Hammer, Dipl.-Päd. Dr. Hans Malmede, Dr. Ariane Neuhaus-Koch, Dr. Dirk Prüstel, Dr. Ulrich Schulte, Priv.-Doz. Dr. Theodor Stemper

Gruppe der Studierenden:

Dominique Brasseur, Andreas Funk, Nina Göddertz, Sonja Kämmerling, Tim Küsters, Leonie Teßmer, Björn Wörrfel, Sonja Wüster

Gruppe der weiteren Mitarbeiterinnen und Mitarbeiter:

ROI Elvira Bachtenkirch, Reg.-Ang. Sabine Borstel, Reg.-Ang. Dietmar Frunzke, ROI Birgit Hitzges, Reg.-Ang. Ingo Kunefke, Techn.-Ang. Rolf Linder, Reg.-Ang. Matthias Marx, Reg.-Ang. Rudolf Schweizer, Techn. Ang. Peter Thielen

## **Kuratorium**

Universität

Rektor Prof. Dr. Dr. Alfons Labisch (Vorsitzender)  
Kanzler Ulf Pallme König

Landeshauptstadt

Oberbürgermeister Joachim Erwin

Persönlichkeiten des öffentlichen Lebens

Prof. Dr. Dr. h. c. mult. Paul Mikat  
Ulrich Hartmann, Vorstandsvorsitzender der E.ON AG  
Jürgen Büssow, Regierungspräsident Düsseldorf

Gesellschaft von Freunden und Förderern der Heinrich-Heine-Universität Düsseldorf e.V.

Ehrenpräsident Dr. h.c. Rolf Schwarz-Schütte  
Bernd Hebbing

Repräsentantinnen und Repräsentanten der Gruppen der Universität

Gruppe der Professorinnen und Professoren  
Prof. Dr. Vittoria Borsò

Gruppe der wissenschaftlichen Mitarbeiterinnen und Mitarbeiter  
Dr. Lothar Matthes

Gruppe der Studierenden  
Marko Siegesmund

Gruppe der weiteren Mitarbeiterinnen und Mitarbeiter  
Matthias Marx



## Kommissionen

### **Ständige Kommission für Lehre, Studium und Studienreform**

Vorsitzende: Prorektorin Dr. Hildegard Hammer

Gruppe der Professorinnen und Professoren

Prof. Dr. Christoph J. Börner, Prof. Dr. Johannes Dietlein, Prof. Dr. Florian Jarre, Prof. Dr. Sebastian Löbner, Prof. Dr. Gerd E.K. Novotny, Prof. Dr. Reinhard Pietrowski, Prof. Dr. Elmar Schaefroth, Prof. Dr. Sibylle Soboll

Gruppe der wissenschaftlichen Mitarbeiterinnen und Mitarbeiter:

Dr. Susanne Brandt, Dr. Sabine Etges, Dr. Guido Johannes Reiß, N. N.

Gruppe der Studierenden:

Steffen Arns, Jutta Biedebach, Oktay Demirel, Ralf Thorsten Koska

Gruppe der weiteren Mitarbeiterinnen und Mitarbeiter:

Rudolf Schmitt-Föllner

### **Ständige Kommission für Forschung, Forschungstransfer und wissenschaftlichen Nachwuchs**

Vorsitzender: Prorektor Prof. Dr. Jürgen Schrader

Gruppe der Professorinnen und Professoren:

Prof. Dr. Guido Förster, Prof. Dr. Dieter Häussinger, Prof. Dr. Johannes H. Hegemann, Prof. Dr. Hans Körner, Prof. Dr. Johannes Laudage, Prof. Dr. Martin Morlok, Prof. Dr. Hans Werner Müller, Prof. Dr. Oswald Willi

Gruppe der wissenschaftlichen Mitarbeiterinnen und Mitarbeiter:

Priv.-Doz. Dr. Ortwin Adams, Dr. Christian Dumpitak, Priv.-Doz. Dr. Martina Penke, Christof Rumpf

Gruppe der Studierenden:

Oliver Döhrmann, Alireza Fatemi, Ana Quiles Porta

Gruppe der weiteren Mitarbeiterinnen und Mitarbeiter:

N. N.

### **Ständige Kommission für Planung**

Vorsitzender: Prorektor Prof. Dr. Raimund Schirmeister

Gruppe der Professorinnen und Professoren:

Prof. Dr. Wilhelm Busse, Prof. Dr. Klaus-Peter Franz, Prof. Dr. Dieter Häussinger, Prof. Dr. Jean Krutmann, Prof. Dr. Christel M. Marian, Prof. Dr. Horst Schlehofer, Prof. Dr. Peter Westhoff, Prof. Dr. Bernd Witte

Gruppe der wissenschaftlichen Mitarbeiterinnen und Mitarbeiter:

Dr. Sabine Etges, Dr. Georg Schiller, Karin Vehlhaber, N.N.

Gruppe der Studierenden:

Jutta Biedebach, Matthias Stascheit

Gruppe der weiteren Mitarbeiterinnen und Mitarbeiter:

Matthias Marx, Sabine Borstel

### **Ständige Kommission für internationale Angelegenheiten**

Vorsitzender: Prorektorin Prof. Dr. Vittoria Borsò

Gruppe der Professorinnen und Professoren:

Prof. Dr. Christoph J. Börner, Prof. Dr. Ralph Alexander Lorz, Prof. Dr. Reinhold Meise, Prof. Dr. Christine Schwarzer, Prof. Dr. Johannes Siegrist, Prof. Dr. Sibylle Soboll, Prof. Dr. Dieter Stein, Prof. Dr. Petra Stoerig

Gruppe der wissenschaftlichen Mitarbeiterinnen und Mitarbeiter:  
Dr. Joachim Busch, Vera Gerling, Dr. Peter Hachenberg Ph.D.,  
Dr. Ariane Neuhaus-Koch

Gruppe der Studierenden:  
Eva Gentes, David Reinhaus, Christian Rütz

Gruppe der weiteren Mitarbeiterinnen und Mitarbeiter:  
Vera Foremny

#### **Vergabekommission für die Graduiertenförderung**

Vorsitzender: Prorektor Prof. Dr. Jürgen Schrader

Gruppe der Professorinnen und Professoren:  
Prof. Dr. Horst Degen, Prof. Dr. Gabriele Gloger-Tippelt

Gruppe der wissenschaftlichen Mitarbeiterinnen und Mitarbeiter:  
Dr. Ariane Neuhaus-Koch

Gruppe der Studierenden:  
Mustafa Mecit

#### **Ständige Kommission für die Universitäts- und Landesbibliothek**

Vorsitz: Prorektorin Prof. Dr. Vittoria Borsò

Gruppe der Professorinnen und Professoren:  
Prof. Dr. Dr. h.c. Detlef Brandes, Prof. Dr. Manfred Braun, Prof. Dr. Reinhold Egger,  
Prof. Dr. Bernd Günter, Prof. Dr. Nils Jansen, Prof. Dr. Jean Krutmann,  
Prof. Dr. Hans T. Siepe, Priv.-Doz. Dr. Jörg Vögele

Gruppe der wissenschaftlichen Mitarbeiterinnen und Mitarbeiter:  
Dr. Klaus Diemert, Dr. Gabriele Dreis, Dr. Hans-Jörg Hemmerling, Dr. Georg Schiller

Gruppe der Studierenden:  
Sabine Brunn, Björn Wörfel

Gruppe der weiteren Mitarbeiterinnen und Mitarbeiter:  
Rudolf Schmitt-Föllner

#### **Ständige Kommission für Informationssysteme**

Vorsitz: Prorektor Prof. Dr. Jürgen Schrader

Gruppe der Professorinnen und Professoren:  
Prof. Dr. Jan Busche, Prof. Dr. Horst Degen, Prof. Dr. Hans Geisler, Prof. Dr. Erhard  
Godehardt, Prof. Dr. Uwe A.O. Heinlein, Prof. Dr. Malte Kelm, Prof. Dr. Karl  
Kleinermanns, Prof. Dr. Karl-Heinz Reuband

Gruppe der wissenschaftlichen Mitarbeiterinnen und Mitarbeiter:  
Dr. Peter Gluchowski, Tahar Guellil, Dr. Wolfgang Poll, Dr. Herbert Wenk, N.N.

Gruppe der Studierenden:  
Daniel Griesinger, Marco Zimmermann

Gruppe der weiteren Mitarbeiterinnen und Mitarbeiter:  
Marie-Luise Willems

**Hinweis:** Mit Blick auf die anstehende Neustrukturierung des IT-Bereichs ruht die Arbeit der Kommission für Informationssysteme. Ihre Arbeit wird auf der Grundlage eines Beschlusses des Senats durch die Tätigkeit der Kommission für Informationsversorgung und -verarbeitung sowie neue Medien (KIM) ersetzt.

### **Gleichstellungskommission**

Vorsitzende: Gleichstellungsbeauftragte ORR'in Dipl.-Ing. Sanda Grätz

Gruppe der Professorinnen und Professoren:

Prof. Dr. August-Wilhelm Alfermann, Prof. Dr. Gabriele Gloger-Tippelt,  
Prof. Dr. Lothar Michael, Prof. Dr. Sieglinde Ott

Gruppe der wissenschaftlichen Mitarbeiterinnen und Mitarbeiter:

Dr. Klaus Diemert, Dr. Gabriele Dreis, Michael Gutmann M.A.,  
Priv.-Doz. Dr. Martina Penke

Gruppe der Studierenden:

Jutta Biedebach, Nina Göddertz, Tim Küsters, Matthias Stascheit

Gruppe der weiteren Mitarbeiterinnen und Mitarbeiter:

Elvira Bachtenkirch, Rolf Linder, Helga Schweizer, Peter Thielen

### **Rektoratsbeauftragter für die Technologiezentren:**

Univ.-Prof. Dr. Detlev Riesner

### **Rektoratsbeauftragter für Informationssysteme:**

Univ.-Prof. Dr. Hans Martin Jahns

### **Rektoratsbeauftragter für den Hochschulsport:**

Prof. Dr. Giselher Tiegel

## **Datenschutzbeauftragter der Heinrich-Heine-Universität Düsseldorf**

Dr. jur. Martin Zilkens, F. 81-1 06 40, Fax 81-1 06 45

Gebäude 16.11, Ebene 01, Raum 54

**Sprechstunden:** Dienstags 9–15 Uhr (nur nach Vereinbarung)

E-Mail: [datenschutz@uni-duesseldorf.de](mailto:datenschutz@uni-duesseldorf.de)

Web: [www.uni-duesseldorf.de/HHU/about/datenschutz](http://www.uni-duesseldorf.de/HHU/about/datenschutz)

### **Gleichstellungsbeauftragte**

ORR Dipl.-Ing. Sanda Grätz

Gebäude 16.11, Ebene 03, Raum 24-28, F. 81-1 15 26

Sekretariat: Frau Maria-Luise Konradt, F. 81-1 38 86, Fax 81-1 52 39

#### **Stellvertreterinnen:**

N. N. (Fakultätsgleichstellungsbeauftragte aus der Mathematisch-Naturwissenschaftlichen Fakultät; Gruppe der wissenschaftlichen Mitarbeiterinnen und Mitarbeiter)

Priv.-Doz. Dr. Birgit Henrich (Fakultätsgleichstellungsbeauftragte aus der Medizinischen Fakultät; Gruppe der wissenschaftlichen Mitarbeiterinnen und Mitarbeiter), F. 81-1 52 06

Dr. Ariane Neuhaus-Koch (Fakultätsgleichstellungsbeauftragte aus der Philosophischen Fakultät; Gruppe der die wissenschaftlichen Mitarbeiterinnen und Mitarbeiter), F. 81-1 34 89

Eva Bartels, Tanja Eisentraut (Gruppe der Studierenden), F. 81-1 15 27

## **Ehrensensatorinnen und -senatoren**

S. D. Rodrigue Prinz von Arenberg

Dr. Esther Betz, Mitherausgeberin der Rheinischen Post,  
Cecilienallee 33, 40474 Düsseldorf

Prof. Dr. Pierre René Delorme, recteur de l'Academie d'Orleans-Tours,  
21, Rue Saint-Etienne, F 45043 Orléans Cedex, Frankreich

Rudolf Groth, Bankier i. R., vormals geschäftsführender Gesellschafter des  
Bankhauses C. G. Trinkaus & Burkhardt, Hofrat-Beisele-Straße 24,  
82327 Tutzing

Prof. Dr. Dr. h. c. mult. Paul Mikat, Kultusminister a. D., Erich-Hoepner-Straße 21,  
40474 Düsseldorf

Peter Müller, Direktor des Beamtenheimstättenwerkes, Oberbürgermeister a. D.  
der Landeshauptstadt Düsseldorf, Wirmerstraße 12, 40474 Düsseldorf

Dr. h.c. Rolf Schwarz-Schütte, Ehrenpräsident der Industrie- und Handelskammer zu  
Düsseldorf, Ehrenpräsident der Gesellschaft von Freunden und Förderern der  
Heinrich-Heine-Universität Düsseldorf e. V., Ernst-Schneider-Platz 1,  
40212 Düsseldorf

Dr. Günther Wille, Bankier i.R., Reichswaldallee 66, 40472 Düsseldorf

### **Pressestelle (Gebäude 16.11, Ebene 02)**

Leiter: Rolf Willhardt, F. 81-1 24 39

Stellvertreterin: Dr. Victoria Meinschäfer, F. 81-1 32 53

Sekretariat: Ursula Haßelkuß, F. 81-1 20 22,

e-mail: Hasselkuss@verwaltung.uni-duesseldorf.de

e-mail: Willhardt@verwaltung.uni-duesseldorf.de

e-mail: Meinschaefer@verwaltung.uni-duesseldorf.de

Telefax (0211) 81-152 79

# Mit 2€ im Monat helfen

... satt zu werden,  
ein Zuhause zu haben,  
gesund zu bleiben,  
lesen und schreiben  
zu lernen.

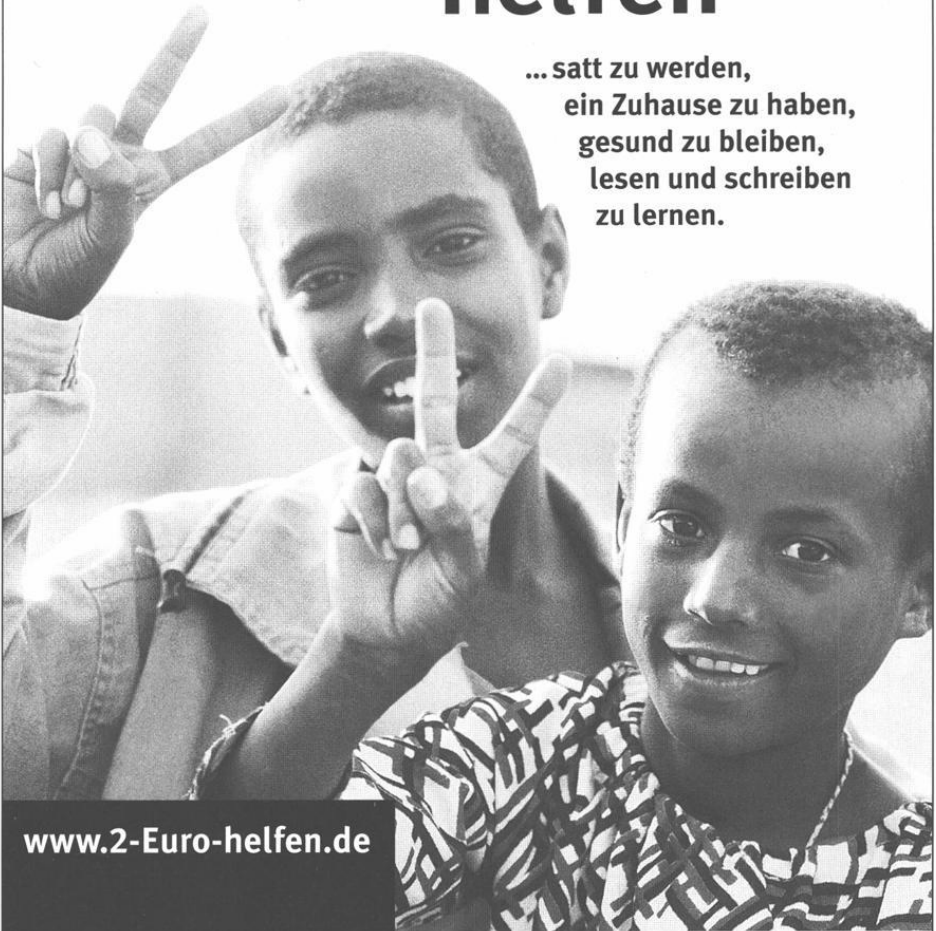

[www.2-Euro-helfen.de](http://www.2-Euro-helfen.de)

**MISEREOR**  
DAS HILFSWERK

**Machen Sie mit!**  
**0180 / 2 22 22 10**

(0,06 €/Anruf)



# Reden wir übers Rotieren.

**D**as Vorlesungsverzeichnis gefällt Ihnen? – Mit Verlaub:  
Wir haben ganz schön dafür rotiert, als Druckerei. Aber nur  
im übertragenen Sinne. Denn wir führen zwar den  
Namen unserer Mutter im Schilde, aber eine  
Rotation haben wir nicht. Unsere Spezialität  
heißt Bogenoffset.

Theodor-Heuss-Straße 77  
47167 Duisburg-Neumühl  
Telefon (02 03) 9 94 87-0  
Telefax (02 03) 9 94 87-69  
[www.waz-druck.de](http://www.waz-druck.de)

**WAZ**  
DRUCK



# Legende zu umseitiger Orientierungshilfe

Die vierstellige Kennzahl gibt den Standort einer Einrichtung an. Steht eine zweite Kennzahl in Klammern dazu, gibt diese den Zugang zu der jeweiligen Einrichtung an.

## Stand: September 2004

Zentrale Einrichtungen	Gebäude
Rektorat	16.11
Universitätsverwaltung	16.11
Studierendensekretariat	16.11
Akademisches Prüfungsamt	16.11
Zentrale Studienberatung	16.11
Akademisches Auslandsamt	16.11
Forschungs- und Technologietransfer	16.11
Pressestelle	16.11
Verwaltung des Universitätsklinikums	
Düsseldorf	13.70
Universitätsrechenzentrum	25.41
Universitäts- und Landesbibliothek	24.41
Fachbibliothek:	
Rektorat	16.11
Universitätsverwaltung	16.11
Studierendensekretariat	16.11
Akademisches Prüfungsamt	16.11
Zentrale Studienberatung	16.11
Akademisches Auslandsamt	16.11
Forschungs- und Technologietransfer	16.11
Pressestelle	16.11
Verwaltung des Universitätsklinikums Düsseldorf	13.70
Universitätsrechenzentrum	25.41
Universitäts- und Landesbibliothek	24.41
Fachbibliothek:	
- Theoretische Medizin	22.21
- Erziehungswissenschaft, Psychologie	(23.01) 23.03
- Klassische Philologie, Philosophie, Anglistik, Germanistik	23.21
- Romanistik, Geschichte, Sozialwissenschaften	23.31
- Geowissenschaften, Mathematik, Physik	25.22
- Biologie, Chemie, Pharmazie	26.21
- Medizinische Abteilung	17.13
- Jura	24.91
Uni-Betriebshof	23.40
Versorgungszentrum/Personalkantine des Universitätsklinikums	17.21
Gästehaus	Fabriciusstr. 8
Studentenwerk	21.12
Mensa/Restaurant	21.11
Abt. für Ausbildungsförderung	21.12
ASTA	25.23
Bau- und Liegenschaftsbetrieb	
NRW, für die Universität	16.21
Arbeitsamt Berufsberatung und Arbeitsvermittlung	23.02
Staatliches Prüfungsamt	23.31
Betriebsärztlicher Dienst	14.95
<b>Juristische Fakultät</b>	
Dekanat	24.91
Lehrstuhl für Strafrecht, Wirtschaftsrecht und Medienrecht	16.21
Lehrstuhl für Bürgerliches Recht und Gewerblichen Rechtsschutz	24.91
Lehrstuhl für Öffentliches Recht und Verwaltungslehre	24.91
Professur für Bürgerliches Recht, Arbeitsrecht und Rechtsvergleichung	16.21
Lehrstuhl für Strafrecht und Strafprozessrecht	24.91
Alfred Krupp von Bohlen und Halbach-Stiftungsprofessur für Unternehmenssteuerrecht	23.11
Lehrstuhl für Deutsches und Europäisches Privatrecht, Römisches Recht und Privatrechtsgeschichte	25.13
Lehrstuhl für Bürgerliches Recht, Internationales Privatrecht und Rechtsvergleichung	24.91
Lehrstuhl für Deutsches und Ausländisches Öffentliches Recht, Völkerrecht und Europarecht	24.91
Professur für Öffentliches Recht	25.13
Lehrstuhl für Öffentliches Recht, Rechtstheorie und Rechtssoziologie	24.91
Lehrstuhl für Bürgerliches Recht, Handelsrecht und Wirtschaftsrecht	24.91
Lehrstuhl für Bürgerliches Recht und Zivilprozessrecht	24.91
Professur für Bürgerliches Recht und internationales Wirtschaftsrecht, insbesondere Kartell und Wettbewerbsrecht	24.91
Professur für Strafrecht und Strafprozessrecht	24.91
Institut für Rechtsfragen der Medizin	16.21
Institut für Deutsches und Europäisches Parteienrecht und Parteienforschung	28.01
Zentrum für Gewerblichen Rechtsschutz – Kompetenzzentrum Biopatentrecht	23.02
Zentrum für Informationsrecht	25.12

<b>Medizinische Fakultät</b>	
Dekanat	(23.01) 23.11
<b>Zentrum für Anatomie und Hirnforschung</b>	
Institut für Anatomie I	(22.01) 22.03
Institut für Anatomie II	(22.01) 22.03
C. u. O. Vogt-Institut für Hirnforschung	(22.01) 22.03
<b>Zentrum für Physiologie</b>	
Institut für Herz- und Kreislaufphysiologie	(22.01) 22.03
Institut für Neuro- und Sinnesphysiologie	(22.01) 22.03
<b>Zentrum für Biochemie und Molekularbiologie</b>	
Institut für Biochemie und Molekularbiologie I	(22.01) 22.03
Institut für Biochemie und Molekularbiologie II	(22.01) 22.03
<b>Zentrum für Medizinische Psychologie, Soziologie, Statistik und Allgemeinmedizin</b>	
Institut für Medizinische Psychologie	(23.01) 23.02
Institut für Medizinische Soziologie	(23.01) 23.02
Institut für Statistik in der Medizin	(23.01) 23.02
Abteilung für Allgemeinmedizin	14.97
<b>Zentrum für Pharmakologie und Toxikologie</b>	
Institut für Pharmakologie und Klinische Pharmakologie	22.21
Institut für Toxikologie	22.21
<b>Zentrum für Pathologie</b>	
Institut für Pathologie	14.79
Institut für Neuropathologie	14.79
Institut für Cytopathologie	14.81
<b>Zentrum für Ökologische Medizin</b>	
Institut für Hygiene	(23.01) 23.12
Institut für Rechtsmedizin	14.84
Institut für Arbeitsmedizin und Sozialmedizin	(23.01) 23.11/12
Institut für Humangenetik und Anthropologie	(23.01) 23.12
<b>Zentrum für Innere Medizin und Neurologie</b>	
Medizinische Klinik und Poliklinik	
Klinik für Hämatologie, Onkologie und klinische Immunologie	(13.50) 13.51
Klinik für Kardiologie, Pneumologie und Angiologie	(13.50) 13.54
Klinik für Endokrinologie, Diabetologie und Rheumatologie	(13.50) 13.53, 11.93, 14.77
Klinik für Gastroenterologie, Hepatologie und Infektiologie	(13.50) 13.54
Klinik für Nephrologie	(13.50) 13.53
Neurologische Klinik	(13.50) 13.52
<b>Zentrum für Radiologie</b>	
Klinik und Poliklinik für Strahlentherapie und radiologische Onkologie	13.54
Nuklearmedizinische Klinik	13.51
Institut für Diagnostische Radiologie	13.53
<b>Zentrum für Operative Medizin I</b>	
Chirurgische Klinik und Poliklinik	
Klinik für Allgemein- und Viszeralchirurgie	(12.41) 12.46
Klinik für Thorax- und Kardiovaskuläre Chirurgie	12.41
Klinik für Gefäßchirurgie und Nierentransplantation	(12.41) 12.47
Klinik für Unfallchirurgie	(12.41) 12.46
Klinik für Kiefer- und Plastische Gesichtschirurgie	18.73
<b>Zentrum für Operative Medizin II</b>	
Augenklinik	13.75
Hals-, Nasen- und Ohrenklinik	13.76
Neurochirurgische Klinik	13.71
<b>Zentrum für Operative Medizin III</b>	
Frauenklinik	14.75
Orthopädische Klinik	18.11/18.12
Urologische Klinik	13.72
Hautklinik	11.80
<b>Zentrum für Kinder- und Jugendmedizin – Schlossmannhaus –</b>	
Kinderklinik	13.41
Klinik für Allgemeine Pädiatrie	13.43
Klinik für Kinderkardiologie und Pneumologie	13.43
Klinik für Kinder-Onkologie, Hämatologie und -Immunologie	13.43
Klinik für Kinderchirurgie	13.41
<b>Zentrum für Zahn-, Mund- und Kieferheilkunde – Westdeutsche Kieferklinik-</b>	
Poliklinik für Zahnärztliche Chirurgie und Aufnahme	18.73
Poliklinik für Parodontologie	18.73
Poliklinik für Zahnerhaltung und Präventive Zahnheilkunde	18.73
Poliklinik für Zahnärztliche Prothetik	18.73/18.21
Poliklinik für Kieferorthopädie	18.21
<b>Zentrum für Medizinische Mikrobiologie und Virologie</b>	
Institut für Medizinische Mikrobiologie	22.21
Institut für Virologie	22.21
<b>Abteilungen ohne Zuordnung zu einem Zentrum</b>	
Klinik für Anästhesiologie	12.42
Zentralinstitut für Klinische Chemie u. Laboratoriumsdiagnostik	13.50-54
Institut für Hämostaseologie und Transfusionsmedizin -Blutbank-	12.41, 12.43 u. 12.49
Institut für Transplantationsdiagnostik u. Zelltherapeutika	14.80
Institut für Molekulare Medizin	23.12
Institut für Onkologische Chemie	23.12
Institut für Lasermedizin	22.03
Institut für Geschichte der Medizin	23.12
Klinische Einrichtungen für Psychosomatische Medizin und Psychotherapie	14.90/14.91
Klinisches Institut für Psychosomatische Medizin und Psychotherapie	14.90/14.91

Tierversuchsanlage	22.22
Koordinierungszentrum für Klinische Studien (KKS)	12.46
Ausbildungszentrum für Gesundheitsberufe des Universitätsklinikums	
Fachbereich technische Assistenz	15.12
Fachbereich Physiotherapie	15.14
Fachbereich Massage	15.14
Fachbereich Orthoptistik	13.75
Fachbereich Diätassistentinnen	17.21
Fachbereich Pflege	15.11
Bildungszentrum für Kompetenzentwicklung im Gesundheitswesen	15.21
Staatlich anerkannte Weiterbildungsstätte für Intensivpflege und Anästhesie	11.75
<b>Philosophische Fakultät</b>	
Dekanat	23.21
Forum der Forschungszentren	23.21
Philosophisches Institut	23.31
Erziehungswissenschaftliches Institut	(23.01) 23.02, 23.03
Sozialwissenschaftliches Institut	23.31, 23.32
Historisches Seminar	23.31/23.32
Institut für Kultur und Geschichte der Deutschen im östlichen Europa	23.31
Seminar für Kunstgeschichte	23.32
Institut für Sprache und Information	23.21
Seminar für Klassische Philologie	23.21
Germanistisches Seminar	23.21
Institut für Jüdische Studien	23.11/12
Anglistisches Institut	23.21, 23.31, 23.32
Romanisches Seminar	23.21
Ostasien-Institut	23.02
Institut für Sportwissenschaft	28.01
<b>Mathematisch-Naturwissenschaftliche Fakultät</b>	
Dekanat	25.32
Mathematisches Institut	(25.12) 25.13, 25.22
Institut für Informatik	25.12, 25.13
Institut für Angewandte Physik	(25.32) 25.33
Institut für Experimentalphysik	25.42
Institut für Laser- und Plasmaphysik	25.33
Institut für Physik der kondensierten Materie (IPKM)	25.22, 25.23
Institut für Theoretische Physik	25.32
Physikalische Grundpraktika	25.42
Institut für Anorganische Chemie und Strukturchemie	(26.41) 26.42, 26.43
Institut für Organische Chemie und Makromolekulare Chemie	26.32, 26.43
Institut für Physikalische Chemie und Elektrochemie	26.32, 26.33, 26.43
Theoretische Chemie und Computerchemie	(26.41) 26.32
Institut für Biochemie	(26.41) 26.42
Institut für Pharmazeutische Chemie	(26.11) 26.23
Institut für Pharmazeutische Biologie	(26.11) 26.23
Institut für Pharmazeutische Technologie	(26.11) 26.22
Botanisches Institut und Botanischer Garten	(26.11) 26.03, 26.13
Betriebsgebäude	29.01
Institut für Biochemie der Pflanzen	26.03
Institut für ökologische Pflanzenphysiologie und Geobotanik	26.13
Institut für Entwicklungs- und Molekularbiologie der Pflanzen	26.13
Institut für Neurobiologie	26.02
Institut für Zoomorphologie, Zellbiologie und Parasitologie	26.03, 26.13
Institut für Entwicklungs- und Molekularbiologie der Tiere	26.13
Institut für Zoophysikologie	26.12
Institut für Physikalische Biologie	26.12
Institut für Mikrobiologie	26.12
Institut für Genetik	26.02, 26.12
Institut für Experimentelle Psychologie	23.02, 23.03, 23.12
Geographisches Institut	25.12
<b>Wirtschaftswissenschaftliche Fakultät</b>	
Dekanat	(23.31) 23.32
Lehrstuhl für Betriebswirtschaftslehre, insbesondere Unternehmensführung, Organisation und Personal	23.32
Lehrstuhl für Betriebswirtschaftslehre, insbesondere Finanzdienstleistungen	23.31/32
Lehrstuhl für Betriebswirtschaftslehre, insbesondere Marketing	23.31/32
Lehrstuhl für Betriebswirtschaftslehre, insbesondere Produktionswirtschaft und Umweltökonomie	23.31/32
Lehrstuhl für Betriebswirtschaftslehre, insbesondere Finanzierung und Investition	23.31
Lehrstuhl für Betriebswirtschaftslehre, insbesondere Unternehmensprüfung und Controlling	23.32
Lehrstuhl für Betriebswirtschaftslehre, insb. Betriebswirtschaftliche Steuerlehre	23.31
Lehrstuhl für Volkswirtschaftslehre	23.31
Fachgebiet Volkswirtschaftslehre	23.31
Fachgebiet Statistik und Ökonometrie	23.31
<b>Sonstige Einrichtungen</b>	
Fachhochschule Düsseldorf	
Rektorat/Verwaltung	23.31
Fachbereich Wirtschaft	23.31
Fachbereich Sozialpädagogik	24.21
Fachbereich Sozialarbeit	24.21
Stadtbücherei	17.12



# Heinrich-Heine-Universität Düsseldorf



- Straßen
- Fußwege
- Standort

## Universitätsverwaltung

Die Universitätsverwaltung befindet sich, soweit nichts anderes angegeben, im Gebäude 16.11 (Verwaltungsgebäude), Universitätsstraße 1  
siehe auch vorstehenden Lageplan.

### Kanzler:

Ulf Pallme König

Universitätsstraße 1, Gebäude 16.11, Ebene 01, Raum 28

**Vorzimmer:** Reg.-Ang. Angelika Lindner-Kämpgen, F. 81-1 10 00/1,

Telefax: 81-1 45 34

E-Mail: ulf.pallme.koenig@verwaltung.uni-duesseldorf.de

### Koordinierungsstelle des Kanzlers:

Reg. Ang. Kirsten Ugowski, F. 81-1 42 48, Fax: 81-1 17 72,

E-Mail: ugowski@verwaltung.uni-duesseldorf.de

Geschäftszimmer: Reg.-Ang. J. Stüttgen, F. 81-1 15 18

### Stabsstelle für Arbeits- und Umweltschutz:

Reg.-Ang. Oliver Fahr (Ltd. Sicherheitsfachkraft), F. 81-1 34 56, Fax 81-1 14 89,

E-Mail: fahr@uni-duesseldorf.de

Reg.-Ang. Alfred Mendzigall (Sicherheitsfachkraft), F. 81-1 52 22

### Vertreter des Kanzlers:

Regierungsdirektor Dr. Hermann Thole, E-Mail: thole@verwaltung.uni-duesseldorf.de

Geschäftszimmer: Reg.-Ang. Yvonne Nollmann, F. 81-1 24 32 und 1 3260,

Fax: 81-1 18 33, E-Mail: nollmann@verwaltung.uni-duesseldorf.de

### Stabsstelle für Personal- und Organisationsentwicklung:

Reg.-Ang. Anja Gubitz, F. 81-1 59 90, Fax 81-1 18 33,

E-Mail: gubitz@verwaltung.uni-duesseldorf.de

### Dezernat 1 - Akademische und studentische Angelegenheiten

Reg.-Direktor Berthold Czyperek, F. 81-1 24 40,

E-Mail: czyperek@verwaltung.uni-duesseldorf.de

### Abteilung 1.1 – Akademische Angelegenheiten

Leiter: Oberregierungsrat Uli Henneke,

F. 81-1 24 34, Fax: 81-139 78, E-Mail: henneke@uni-duesseldorf.de

Geschäftszimmer: Karin Schröer, Sandra Tarkowski, F. 81-1 13 83,

Fax: 81-1 50 72

### Abteilung 1.2 - Studierendensekretariat

Leiter: Reg.-Amtsrat Karl-Heinz Fehr

### Rückmeldung, Beurlaubung, Fachwechsel, Adressenänderung, Exmatrikulation:

A-G: F 81-1 45 33 H-R: F. 81-1 22 33 S-Z: F. 81-1 59 88

### Einschreibanträge, Anträge für Studienortwechsel:

F. 81-1 40 31 (9-12 Uhr) / -1 17 98 F. 81-1 34 80 (9-12 Uhr)

### Zulassungsangelegenheiten, Einschreibungen; Nachgeforderte Einschreibunterlagen

A-G: 81-12243 H-L: 81-12234 M-Q: 81-15107 R-Z: 81-13266

### Bewerbung, Zulassung, Immatrikulation für ausländische Studierende

A-E: 81-1 25 03 F-K: 81-1 59 15 L-R: 81-1 32 68 S-Z: 81-1 22 60

**Abteilung 1.3 - Zentrale Studienberatung**

E-Mail: ZSB@verwaltung.uni-duesseldorf.de

Anmeldung: Reg.-Ang. Renate Krüger-Raschkowski, F. 81-1 43 80,

Reg.-Ang. Isabela Modner, F. 81-1 24 48

Leiter: Reg.-Ang. Dr. phil. Torsten Enge, F. 81-1 49 51

Reg.-Ang. Dr. rer. nat. Gerd Grün, M. A., F. 81-1 44 91

Reg. Ang. Dr. phil. Doris Hildesheim, M. A., F. 81-137 68

Reg.-Ang. Angelika Wuttke, Dipl.-Psych., F. 81-1 49 34

Reg.-Ang. Gaby Nottebrock, Dipl.-Psych., F. 81-1 49 34

**Abteilung 1.4 - Akademisches Prüfungsamt**

Leiter: Reg. Amtmann Oliver Beil, F. 81-1 43 58, Fax: 81-1 22 51

E-mail: beil@verwaltung.uni-duesseldorf.de (siehe auch Seite 13)

**Dezernat 2 - Planung, Statistik, Informationsverarbeitung**

Reg.-Ang. Wolfgang Ortmann, Dipl.-Volkswirt, F. 81-1 32 13

E-Mail: ortmann@verwaltung.uni-duesseldorf.de

**Abteilung 2.1- Struktur- und Entwicklungsplanung**

Leiter: Reg.-Ang. Jan Gerken, Dipl.-Ökonom, F. 81-1 06 54

E-Mail: gerken@verwaltung.uni-duesseldorf.de

**Abteilung 2.2 - Informationsverarbeitung**

Leiter: Oberregierungsrat Kurt Finkbeiner, Dipl.-Geophysiker, F. 81-1 32 14

E-Mail: finkbeiner@verwaltung.uni-duesseldorf.de

**Dezernat 3 - Personal**

Oberregierungsrat Ralf-Rainer Pense, F. 81-1 24 20, Fax 81-11476

E-Mail: dezernat3@verwaltung.uni-duesseldorf.de

**Abteilung 3.1 - Personalangelegenheiten des wiss. Personals, Beamtenangelegenheiten, Beamtenrecht, Personalhaushalt**

Leiter: Reg.-Oberamtsrat Wilfried Marpe, F. 81-1 24 17

**Abteilung 3.2 - Personal- und Organisationsangelegenheiten der weiteren Beschäftigten und Auszubildenden sowie des aus Mitteln Dritter bezahlten Personals einschließlich der beamten- und tarifrechtlichen Sondergebiete**

Leiter: Reg.-Oberamtsrat Jürgen Ney, F. 81-1 47 02

E-Mail: ney@verwaltung.uni-duesseldorf.de

**Dezernat 4 - Transfer und Internationales**

Regierungsdirektor Dr. Hermann Thole, F. 81-1 24 32,

E-Mail: thole@verwaltung.uni-duesseldorf.de

Geschäftszimmer: Reg.-Ang. Yvonne Nollmann, F. 81-1 32 60, Fax 81-1 18 33,

E-Mail: nollmann@verwaltung.uni-duesseldorf.de

**Abteilung 4.1 - Forschungs- und Technologie-Transfer**

Leitung/Patentfragen/Unternehmensgründung/  
Drittmittelvertragsfragen:

Reg. Ang'e Anette Traude, F. 81-1 35 08

Geschäftszimmer: Reg. Ang'e Brigitte Ruggiero,

F. 81-1 32 65, Fax 81-1 24 22, ftt@verwaltung.uni-duesseldorf.de

Drittmittelvertragsfragen:

Reg.-Ang. Johanna Boeck, F. 81-1 57 11

Wissenschaftliche Weiterbildung:

Reg. Ang'e Lilia Monika Hirsch, F. 81-1 25 75

Forschungsförderung (nat./internat.):

Reg. Ang'e Patricia Nitsch, F. 81-1 13 98

Forschungsberichterstattung, Messen:

Reg. Ang'e Magdalena Schönfeld, F. 81-1 23 09

**Abteilung 4.2 - Akademisches Auslandsamt**

Leiter: Reg.-Ang. Dr. Werner J. Stüber, F. 81-1 31 00

Geschäftszimmer: Reg.-Ang. Monika Lent-Öztürk, F. 81-1 15 82,

Fax: 81-1 13 34, E-Mail: aaa@verwaltung.uni-duesseldorf.de

**Ausländische Programm-****Studierende**

Julia Kranz , Massamba Ndiaye

F. 81-1 17 79

**und Wissenschaftler:**

Reg.-Ang. Renate Thamm, F. 81-1 53 64,

**Studium im Ausland:**

Reg.-Ang. Christiane Hanke, F. 81-1 19 10

**Projekt „Europäischer Hochschulraum“****Finanzen:**

Reg.-Ang. Hildegard Janssen

F. 81-1 22 38

**Kulturprogramm:**

Reg.-Ang. Dr. Torsten Enge ,

Ilias Papadopoulos, F. 81-1 49 51

**British Council:**

Katja Lamping, F. 81-1 17 61

**Dezernat 5 – Haushaltsangelegenheiten, Zentrale Beschaffung, Universitätskasse**

Oberverwaltungsdirektor Wilhelm Schmitz , F. 81-1 24 38 oder 81-15238,

Fax: 81-12366, E-mail: Schmitz@verwaltung.uni-duesseldorf.de

**Abteilung 5.1 – Haushalts- und Rechnungswesen**

Leiter: Oberregierungsrat Bernd Kemena, F. 81-1 22 46, Fax: 81-11409

E-mail: Kemena@verwaltung.uni-duesseldorf.de

**Abteilung 5.2 – Zentrale Beschaffung**

Leiter: Reg.-Amtmann Rainer Baltes, F. 81-1 24 42,

Fax 81-1 20 92, E-Mail: Baltes@verwaltung.uni-duesseldorf.de

**Abteilung 5.3 – Universitätskasse**

Leiter: Reg.-Amtsrat Frank Gobrecht, F. 81-1 22 32,

Fax: 81-11953, E-Mail: Gobrecht@verwaltung.uni-duesseldorf.de

**Dezernat 6 – Gebäudemanagement, Gebäude 23.40 (Uni-Betriebshof)**

Technischer Direktor: Dr.-Ing. Uwe Zdebel, F. 81-1 25 55, Fax 81-1 53 00

**Abteilung 6.1 – Kaufmännische Angelegenheiten**

Leiterin: Reg.-Amtsrätin Rita Holzhauer, F. 81-1 52 15

**Abteilung 6.2 – Versorgungstechnik**

Leiter: Reg.-Ang. Dipl.-Ing. Dirk Bruchhausen, F. 81-1 26 34

**Abteilung 6.3 – Elektrotechnik**

Leiter: Reg.-Ang. Dipl.-Ing. Hans-Henning Pietschmann, F. 81-1 51 00

**Abteilung 6.4 – Zentrale Betriebstechnik**

Leiter: Techn. Dir. Dr.-Ing. Uwe Zdebel, F. 81-1 25 55

**Abteilung 6.5 – Bauangelegenheiten**

Leiterin: Reg.-Ang. Dipl.-Ing. Angela Jordan , F. 81-1 17 58

**Abteilung 6.6 – Infrastrukturelle Angelegenheiten**

Leiter: Reg.-Amtsrat Michael Abraham , F. 81-1 53 27

**Dezernat 7 – Rechtsangelegenheiten**

Reg.-Direktor Dr. Till Amm, F. 81-1 24 01

## **Gästehaus der Heinrich-Heine-Universität Düsseldorf (Fabriciusstraße 8)**

Verwaltung des Gästehauses: Abt. 1.1 der Universitätsverwaltung  
(Reg.-Amtmann Horst Zimmermann, F. 81-1 51 40; **Hausverwaltung:** Reg.-Ang.  
Ulrike Bechlars, F. 81-1 22 01 o. 1 30 44 – **Mo.-Fr. 8.30–16.30 bzw. 17.00**)  
**Aufnahmeanträge** sind ausschließlich an die Abt. 1.1 zu richten  
(F. 81-1 51 40/124 34)

## **Tagungs- und Gästehaus der Heinrich-Heine-Universität Düsseldorf**

Schloß Mickeln  
Alt Himmelgeist 25  
40589 Düsseldorf  
Leiterin: Reg.-Ang'e Ingrid Paulus  
stellv. Leiterin: Reg.-Ang'e Nicola Koch  
Gästekbetreuung: Gabriele Lorbeer  
F. 60 18 70 20, Fax: 60 18 70 22  
E-mail: schloss.mickeln@uni-duesseldorf.de  
Zahlungen, Rechnungsangelegenheiten:  
Geschäftszimmer Abteilung 6.1: Frau Rang, Frau Surovcak, F. 81-1 56 36,  
Fax: 81-1 30 30

## Verwaltung des Universitätsklinikums Düsseldorf

Moorenstraße 5, 40225 Düsseldorf, Gebäude 13.70, soweit nichts anderes angegeben

### Kaufmännischer Direktor

Roland Grabiak  
E-mail: Roland.Grabiak@med.uni-duesseldorf.de

Sekretariat: Frau Erzbach, F. 81-1 71 00, Fax 81-1 91 00  
E-mail: Erzbach@med.uni-duesseldorf.de  
Referentin des KD: Frau Simone Schmitt, F. 81-1 71 02  
E-mail: Simone.Schmitt@med.uni-duesseldorf.de

### Stabsstellen beim Kaufm. Direktor

- **Rechtsangelegenheiten**  
Andrea Albertz, F. 81-1 17 32, E-mail: Albertz@med.uni-duesseldorf.de  
Sekretariat: Edeltraud Erkelenz, F. 81-1 85 67, Fax 81-1 92 08,  
E-mail: Erkelenz@med.uni-duesseldorf.de  
Hans-Philipp Fürth, F. 81-1 71 29, Fax 81-049 53,  
E-mail: Fuerth@med.uni-duesseldorf.de
- **Gesundheitsdatenschutz**  
Dr. Heiko Haaz, F. 81-1 66 00, Fax 81-1 62 66,  
E-mail: Haaz@med.uni-duesseldorf.de
- **IT-Sicherheit**  
Dr. Matthias Pank, F. 81-1 61 76, E-mail: Pank@med.uni-duesseldorf.de
- **Gleichstellungsangelegenheiten**  
Etta Stevens, F. 81-1 88 35, Fax 81-1 69 35,  
E-mail: Stevens@med.uni-duesseldorf.de
- **Innenrevision**  
Paul Günter Krämer, F. 81-1 73 09, E-mail: Kraemer@med.uni-duesseldorf.de
- **Submissionsstelle**  
Thomas Vormann, F. 81-1 62 08, E-Mail: Vormann@med.uni-duesseldorf.de

### Stellvertretender Kaufmännischer Direktor

Heiner Thormeyer  
E-mail: Thormeyer@med.uni-duesseldorf.de  
Sekretariat: Anna Manowski, F. 81-186 01, Fax 81-1 75 66  
E-mail: Manowski@med.uni-duesseldorf.de

### Dezernat 01 – Personalverwaltung

Leiter: Dr. Axel Plutte, F. 81-1 71 26  
E-mail: Plutte@med.uni-duesseldorf.de

**Abteilung 01.2** – Stellenplan; Beamten- und tarifrechtliche Sondergebiete;  
Personalsachbearbeitung für Arbeiter  
Leiter: Klaus Dieter Gallé, F. 81-17231  
E-mail: Galle@med.uni-duesseldorf.de

**Abteilung 01.3** – Personalangelegenheiten des wissenschaftlichen Personals,  
der Beamten und Drittmittelbeschäftigten, Zentraler Änderungsdienst  
Leiter: Lothar Kunzel, F. 81-1 60 56, Fax 81-1 80 77  
E-mail: Kunzel@med.uni-duesseldorf.de

**Abteilung 01.4** – Personalangelegenheiten der nichtwissenschaftlichen  
Angestellten und des Krankenpflegepersonals  
Leiter: N.N., F. 81-1 60 55

### Kindertagesstätte

Frau Eikel, F. 81-1 83 30, Fax 81-1 80 72

1

## **Dezernat 02 – Finanzen**

Leiter: Wolfram Bannenberg, F. 81-1 84 59  
E-mail: Bannenberg@med.uni-duesseldorf.de  
Sekretariat: Claudia Garthmann, F. 81-1 84 59 / 94 59  
E-mail: Garthmann@med.uni-duesseldorf.de

### **Abteilung 02.1 - Finanzabteilung**

Leiter: Herbert Moisel, F. 81-17167  
E-mail: Moisel@med.uni-duesseldorf.de

### **Abteilung 02.2 - Krankenkosten, Gebäude 11.72**

Leiter: Klaus Völlings, F. 81-1 71 71  
E-mail: Klaus.Voellings@med.uni-duesseldorf.de

### **Abteilung 02.3 - Sozialdienst, Gebäude 14.71**

Leiterin: Dorothea Becker, F. 81-1 73 63  
E-mail: BeckerD@med.uni-duesseldorf.de

### **Abteilung 02.4 - Controlling, Kostenrechnung und Medizin-Controlling**

Leiter: N. N.

## **Dezernat 03 – Wirtschaft und Betriebe, Gebäude 17.21**

Leiter: Thomas Besel, F. 81-1 72 00  
Sekretariat: Bärbel Fritsche, F. 81-1 74 42, Monika Rackow, F. 81-1 6042  
E-mail: Fritsche@med.uni-duesseldorf.de  
E-mail: Monika.Rackow@med.uni-duesseldorf.de

### **Abteilung 03.0 – Print-Media-Informationsbearbeitung**

Leiter: Rainer Nollmann, F. 81-1 72 94  
E-mail: Nollmann@med.uni-duesseldorf.de

### **Abteilung 03.1 – Dienstleistungsbetriebe, Gebäude 11.01**

Komm. Leiter: Thomas Besel, F. 81-1 72 00  
E-mail: Besel@med.uni-duesseldorf.de

### **Abteilung 03.2 – Materialwirtschaft**

Leiter: Martin Steffen, F. 81-1 72 43  
E-mail: Steffen@med.uni-duesseldorf.de

### **Abteilung 03.3 – Logistik**

Leiter: Ulrich Dreiner, F. 81-0 63 33  
E-mail: DreinerU@med.uni-duesseldorf.de

### **Abteilung 03.4 – Apotheke, Gebäude 11.75**

Leiter: Dr. Christian Franken, Apotheker, F. 81-1 72 84  
E-mail: Franken@med.uni-duesseldorf.de

### **Abteilung 03.Z – Zentrale Dienste**

Projekt- und Qualitätsmanagement: Michael Benito-Rabenort, F. 81-1 61 28  
Controlling: Mathilde Böing, F. 81-1 90 93

## **Dezernat 04 – Technik, Gebäude 17.18**

Leiter: Dr.-Ing. Theodor Menkhaus, F. 81-1 72 56  
E-mail: Menkhaus@med.uni-duesseldorf.de  
Sekretariat: Ingeborg Eichhorn, F. 81-1 83 25,  
E-mail: Eichhorn@med.uni-duesseldorf.de  
Bauherrenvertreter: Dr. Eugen Schröder, F. 81-1 71 33  
E-mail: Eugen.Schroeder@med.uni-duesseldorf.de

### **Abteilung 04.0 – Betriebszentrale, Planung, Projektierung, Controlling**

Leiter: Winfried Schoder, Dipl.-Ing., F. 81-1 72 72  
E-mail: Schoderwi@med.uni-duesseldorf.de

### **Abteilung 04.1 – Technische Verwaltung**

Leiter: Dr.-Ing. Theodor Menkhaus, F. 81-1 72 56  
E-mail: Menkhaus@med.uni-duesseldorf.de

**Abteilung 04.2** – Elektrotechnik

Leiter: Wolfgang Pieper , F. 81-18579

E-mail: Pieper@med.uni-duesseldorf.de

**Abteilung 04.3** – Maschinen, Klima-, Sanitär- und Verfahrenstechnik

Komm. Leiter: Karl Ritschel, F. 81-1 72 55

E-mail: Ritschel@med.uni-duesseldorf.de

**Abteilung 04.4** – Bauunterhaltung

Leiter: Dirk Bollmann, F. 81-19972

E-mail: Bollmann@med.uni-duesseldorf.de

**Abteilung 04.5** – Kommunikationstechnik

Leiter: Karl-Heinz Hannappel, Dipl.-Ing. F. 81-1 72 78

E-mail: Hannappel@med.uni-duesseldorf.de

**Abteilung 04.6** – Labor-, Medizin- und Strahlentechnik

Leiter: Dr. Peter Stöckel, Dipl.-Ing., F. 81-1 72 29

E-mail: Stoeckel@med.uni-duesseldorf.de

**Abteilung 04.7** Datenverarbeitung

Leiter: N. N.

**Abteilung 04.8** Umweltschutz und Arbeitssicherheit

Leiter: Gernot Hauck , F. 81-1 87 47

E-mail: Hauck@med.uni-duesseldorf.de

**Pflegedienst des Universitätsklinikums Düsseldorf**

Sekretariat Pflegedirektion, F. 81-1 71 07 / 1 71 08, Fax 81-1 93 40

Pflegedirektorin: Inge Schwarz, F. 81-1 60 53

E-mail: SchwarzIn@med.uni-duesseldorf.de

Vertr.: Rosemarie Sarge, F. 81-1 71 10

E-mail: Sarge@med.uni-duesseldorf.de

Sprechstunden: nach telefonischer Terminvereinbarung



## **Personalrat der wissenschaftlich Beschäftigten der Heinrich-Heine-Universität Düsseldorf**

Universitätsstraße 1, 40225 Düsseldorf,  
Gebäude 16.11, Ebene 03, Raum 32  
F. 81-1 49 63, Fax: 81-1 56 18, e-mail: prwiss@uni-duesseldorf.de

Sekretariat: Monika Demming-Pälmer, F. 81-1 49 63

**Sprechstunden:** nach Vereinbarung

Vorsitzende:	Karin Vehlhaber
1. stellv. Vorsitzender:	Bernd Schwarzkopf
2. stellv. Vorsitzender:	Gerhard Schwinger
Mitglieder:	Rolf Buhl, Bernd Cappel, Dr. Erhard Hartung, Dr. Hans Ippendorf, Dr. Michael Klein, Dr. Heike Merten, Dr. Annemarie Nilges, Dr. Thomas Schönherr, Dr. Elisabeth Schröder, Elmar Wolf

## **Personalrat für das nichtwissenschaftliche Personal der Heinrich-Heine-Universität Düsseldorf**

Universitätsstraße 1, 40225 Düsseldorf, Gebäude 16.11 (Verwaltungsgebäude),  
Ebene 02, Raum 30-33

Sekretariat: Christa Scholl, Reg.-Ang., F. 81-1 24 11  
Fax 1 13 46, E-mail: persratniwi@verwaltung.uni-duesseldorf.de

**Sprechstunde:** Nach Vereinbarung

Vorsitzender:	Matthias Marx, F. 81-1 24 24
1. Stellvertreter:	Rudolf Schweizer, F. 81-1 43 21 oder 1 51 88
2. Stellvertreterin:	Elvira Bachtenkirch, F. 81-1 53 26
Mitglieder:	Hubert Domjans, Gert-Joachim Grigoleit, Werner Herbertz, Jürgen Liebetau, Alfred Mendzigall, Beate Moser, Rudolf Schmitt-Föllner, Helga Schweizer

## **Personalrat der wissenschaftlich Beschäftigten im Universitätsklinikum der Heinrich-Heine-Universität Düsseldorf**

Moorenstraße 5, 40225 Düsseldorf (Gebäude 11.71)

Sekretariat: Frau Ulrike Kaplan, F. 81-1 90 80, Fax 81-1 67 77,  
e-mail: prwiss@med.uni-duesseldorf.de

**Bürozeit:** 9.00-13.00 Uhr

**Sprechstunden** nach Vereinbarung

Vorsitzender:	Elmar Wolf, F. 81-17080
1. stellv. Vorsitzender:	Dr. Elisabeth Schröder, F. 81-1 84 77
2. stellv. Vorsitzender:	Dr. Ludwig Michaelis, F. 81-1 84 77
Mitglieder:	Dr. Rolf Buhl, Dr. Urte Fahrion, Dr. Manfred Falck, „kè zò jiao shòu (RC)“ (Gastprofessor) Dr. Erhard Hartung, Dr. Dieter Hafner, Prof. Dr. Michael Klein, Dr. Stefan Mollner, Dr. Mehmet Pak, Gerhard Schwinger, Prof. Dr. Achim Starke

## Personalrat der nichtwissenschaftlichen Mitarbeiter des Universitätsklinikums Düsseldorf

Moorenstraße 5, 40225 Düsseldorf (Gebäude 14.77),  
F. 81-1 71 95/1 72 93/1 85 10/1 85 11/1 73 11/1 61 40/1 87 37/1 98 93,  
Telefax: 81-1 89 33

**Sprechstunden:** montags bis mittwochs und freitags von 8 bis 15 Uhr

Vorsitzender: Martin Koerbel-Landwehr

1. Stellvertreterin: Zeynep Dere

2. Stellvertreterin: Paul Evers

Mitglieder: Lutz Auwermann, Brigitte Benders, Guido Böhmer,  
Jürgen van Boxen, Doris Gehlen, Jürgen Hellerung,  
Ursula Hellerung, Gert Hochhäusler, Lorenz Hoffmann-Gaubig,  
Nicole Korsten, Regina Landwehr, Susanne Looock, Ursel Meis,  
Teslime Özdemir, Günther Porbadnik, Brigitte Schwark,  
Ekatarini Siopi, Anna-Heike Wülfing

1

## Jugend- und Auszubildendenvertretung

### Bereich Universität:

Martina Zimmermann, F. 81-1 32 35 oder 1 32 36, Bourass Hamza, F. 81-1 21 24,  
Florian Retza, F. 81-1 32 35 oder 1 32 36, Babis Krausa, F. 81-1 32 35 oder 1 32 36,  
Perghmann Mardanian, F. 81-1 36 53

Sprechzeiten: jeden Mittwoch von 13.30–14.30 Uhr,  
Gebäude 25.21, Ebene U1, Raum 07

### Bereich Medizinische

**Einrichtungen:** Vorsitzender: N. N.

Stellvertreter: N. N.

## Schwerbehindertenvertretungen

### Bereich Universität: Werner Herberthz

(Stellvertr. Karl-Heinz Damm), E-mail: [sbv@verwaltung.uni-duesseldorf.de](mailto:sbv@verwaltung.uni-duesseldorf.de)

Gebäude 23.21, Ebene U1, Raum 63, F. 81-1 29 10

Sprechzeiten: Mo., Mi., Fr. 10.00 – 11.30 Uhr

### Bereich Universitätsklinikum:

Vertrauensperson der schwerbehinderten Menschen: Cordula Notholt

Stellvertretung: Susanne Looock

Sekretariat: Roswitha Mlinaric

Gebäude: 14.77, F. 81-1 84 81, Fax 81-1 91 81

## Beauftragter des Arbeitgebers in Schwerbehindertenangelegenheiten

### Bereich Universität: OVD Schmitz, Dez. 5

Gebäude 16.11, F. 81-12438 oder 81-15238, Fax: 81-12366

E-mail: [Schmitz@verwaltung.uni-duesseldorf.de](mailto:Schmitz@verwaltung.uni-duesseldorf.de)

### Bereich Universitätsklinikum: Lothar Kunzel, D. 01.3

Gebäude 14.70, F. 81-160 56, E-mail: [kunzel@med.uni-duesseldorf.de](mailto:kunzel@med.uni-duesseldorf.de)

## **Beauftragter für behinderte und chronisch erkrankte Studierende**

Univ.-Prof. Dr. Matthias Franz , Klinisches Institut für Psychosomatische Medizin und Psychotherapie, Gebäude 15.16, F. 81-1 83 38, <http://www.uni-duesseldorf.de/bbst/>  
e-mail: [matthias.franz@uni-duesseldorf.de](mailto:matthias.franz@uni-duesseldorf.de)

## **Betriebsärztlicher Dienst**

Gebäude 14.95, Moorenstr. 5, 40225 Düsseldorf

E-mail: [Betriebsarzt@med.uni-duesseldorf.de](mailto:Betriebsarzt@med.uni-duesseldorf.de)

Ltd. Betriebsärztin: Jutta Christoph, F. 81-1 63 83

Betriebsärztinnen: Dr. med. Andrea Girgensohn, F. 81-1 86 64,

Dr. med. Christina Odenthal, F. 81-1 63 86, Dr. med. Eveline Wins, F. 81-1 63 85,  
N. N., F. 81-1 90 81

Anmeldung: F. 81-1 71 04 oder 1 72 41

## **Bau- und Liegenschaftsbetrieb NRW, Düsseldorf**

(u. a. zuständig für Bau- und Liegenschaftsangelegenheiten der Heinrich-Heine-Universität Düsseldorf, der Fachhochschule Düsseldorf, der Kunstakademie Düsseldorf und der Robert-Schumann-Hochschule Düsseldorf sowie für Baumaßnahmen des Universitätsklinikums Düsseldorf)

Niederlassung: Vagedesstraße 19, 40479 Düsseldorf

Tel.: 02 11/6 17 07-0, Fax 02 11/6 17 07-296

E-mail: [d.poststelle@blb.nrw.de](mailto:d.poststelle@blb.nrw.de)

Leiter: Regierungsbaudirektor Dr. Martin Brans

ständiger Vertreter: Regierungsbaudirektor Jörg Munsch

Außenstelle

HHU/UKD: Universitätsstraße 1, Gebäude 16.21, 40225 Düsseldorf

Abteilungsleitung: Regierungsbaudirektor Norbert Heckmanns, F. 81-1 33 09

# Gemeinsame Einrichtungen der Universität

## Universitäts- und Landesbibliothek

Universitätsstraße 1, Gebäude 24.41, 40225 Düsseldorf  
E-Mail: [ulb@ub.uni-duesseldorf.de](mailto:ulb@ub.uni-duesseldorf.de), Auskunft: F. 81-1 29 00,  
Internet: <http://www.ub.uni-duesseldorf.de>, Fax 81-1 30 54

### Öffnungszeiten:

Mo.–Fr. 9–22, Sa. 9–18, So. 13–20

### Direktorin:

Ltd. Bibl.-Direktorin Dr. Irmgard Siebert  
Vorzimmer: Heidi Camastro-Riesener, Ebene ZG, Räume 61 und 62  
F. 81-1 20 30, E-mail: [siebert@ub.uni-duesseldorf.de](mailto:siebert@ub.uni-duesseldorf.de)

### Stellvertreter der Direktorin:

Dr. Joachim Kreische, Ebene ZG, Raum 63, F. 81-1 47 85,  
E-Mail: [kreische@ub.uni-duesseldorf.de](mailto:kreische@ub.uni-duesseldorf.de)

### Fachreferentinnen und Fachreferenten:

Heinz-Peter Berg: Ingenieurwissenschaften, Biologie, Informatik, Ebene ZG,  
Raum 78, F. 81-1 14 86, E-Mail: [berg@ub.uni-duesseldorf.de](mailto:berg@ub.uni-duesseldorf.de)

Dr. Gerd Bracht: Medizin, Wirtschaftswissenschaft; Klinikgelände, Gebäude 17.13,  
Raum 1, F. 81-1 92 51, E-Mail: [bracht@ub.uni-duesseldorf.de](mailto:bracht@ub.uni-duesseldorf.de)

Dr. Gisela Clajus: Romanistik, Ebene ZG, Raum 85, F. 81-1 35 46,  
E-Mail: [clajus@ub.uni-duesseldorf.de](mailto:clajus@ub.uni-duesseldorf.de)

Dr. Hanns Michael Crass: Geschichte, Musikwissenschaft, Parlamentaria, Altertums-  
wissenschaften, Kunstgeschichte, Politikwissenschaft, Allgemeines, Informations-  
bestand, Ebene ZG, Raum 84, F. 81-132 44, E-Mail: [crass@ub.uni-duesseldorf.de](mailto:crass@ub.uni-duesseldorf.de)

Dr. Gabriele Dreis: Philosophie, Soziologie, Allgemeine und vergleichende  
Sprachwissenschaft, Theologie, Religionswissenschaft, Medienwissenschaft,  
Ebene ZG, Raum 81, F. 81-1 52 24, E-Mail: [dreis@ub.uni-duesseldorf.de](mailto:dreis@ub.uni-duesseldorf.de)

Dr. Ina Gedrath: Chemie, Naturwissenschaft, Pharmazie, Ebene ZG, Raum 72,  
F. 81-1 35 28, E-Mail: [gedrath@ub.uni-duesseldorf.de](mailto:gedrath@ub.uni-duesseldorf.de)

Barbara Hell: Erziehungswissenschaft, Psychologie, Buch- und Bibliothekswesen,  
Informationswissenschaften, Geographie, Sport  
Ebene ZG, Raum 83, F. 81-1 35 26, E-Mail: [hell@ub.uni-duesseldorf.de](mailto:hell@ub.uni-duesseldorf.de)

Ralf Matalla: Mathematik, Ebene ZG, Raum 79, F. 81-1 35 46,  
E-Mail: [matalla@ub.uni-duesseldorf.de](mailto:matalla@ub.uni-duesseldorf.de)

Dr. Annemarie Nilges: Slawistik, Orientalistik, Jiddistik, Ostasienwissenschaften,  
Anglistik, Ebene 03, Raum 42, F. 81-1 20 34, E-Mail: [nilges@ub.uni-duesseldorf.de](mailto:nilges@ub.uni-duesseldorf.de)

Jochen Riks: Physik, Ebene ZG, Raum 74, F. 81-1 57 49, E-Mail: [riks@ub.uni-duesseldorf.de](mailto:riks@ub.uni-duesseldorf.de)

Christa Theunissen: Rechtswissenschaft, Ebene ZG, Raum 72, F. 81-1 35 28,  
E-Mail: [theuniss@ub.uni-duesseldorf.de](mailto:theuniss@ub.uni-duesseldorf.de)

N. N.: Germanistik, Allgemeine und vergleichende Literaturwissenschaft, Thomas-  
Mann-Sammlung, Theaterwissenschaft

**Öffentlichkeitsarbeit:** Dr. Joachim Kreische, Ebene ZG, Raum 63, F. 81-1 47 85,  
E-Mail: [kreische@ub.uni-duesseldorf.de](mailto:kreische@ub.uni-duesseldorf.de)

**Ausstellungen:** Dr. Max Plassmann, Ebene 01, Raum 21, F. 81-1 56 35,  
E-Mail: [plassman@ub.uni-duesseldorf.de](mailto:plassman@ub.uni-duesseldorf.de)

### Informationsvermittlungsstelle (Online-Literaturrecherchen):

Koordination: Barbara Hell, F. 81-1 35 26,  
E-Mail: [hell@ub.uni-duesseldorf.de](mailto:hell@ub.uni-duesseldorf.de); Auskunft F. 81-1 29 00;

Rechtswissenschaft: Christa Theunissen, F. 81-1 35 28,  
E-Mail: [theuniss@ub.uni-duesseldorf.de](mailto:theuniss@ub.uni-duesseldorf.de)

### **Dezernat 1: Allgemeine Bibliotheksverwaltung**

Dezernatsleiter: Dr. Kreische, Ebene ZG, Raum 63, F. 81-1 47 85,  
E-Mail: kreische@ub.uni-duesseldorf.de  
Personalangelegenheiten: Dr. Joachim Kreische, Ebene ZG, Raum 63, F. 81-1 47 85,  
E-Mail: kreische@ub.uni-duesseldorf.de  
Allg. Verwaltung: Martha Wagner,  
Claudia Schätzer, Ebene ZG, Raum 87, F. 81-1 20 32,  
E-Mail: schaetze@ub.uni-duesseldorf.de, E-Mail: wagner@ub.uni-duesseldorf.de  
Bauangelegenheiten, Bibliothekstechnik: Ulrike Brunenberg-Piel, Ebene ZG,  
Raum 80, F. 81-1 58 03, E-Mail: brunenbe@ub.uni-duesseldorf.de

Praktika im Rahmen von bibliothekarischen Postgraduiertenstudiengängen:  
Dr. Joachim Kreische, Ebene ZG, Raum 63, F. 81-1 47 85,  
E-Mail: kreische@ub.uni-duesseldorf.de

Ausbildungsleiter Fachangestellte f. Medien- u. Informationsdienste,  
Praktika für bibliothekar. FH-Studiengänge:  
Martin Reymer, Ebene 00, Raum 58a, F. 81-1 56 34  
E-Mail: reymer@ub.uni-duesseldorf.de

### **Dezernat 2: Datenverarbeitung**

Dezernatsleiter: Ralf Matalla, Ebene ZG, Raum 79, F. 81-1 35 27,  
E-Mail: matalla@ub.uni-duesseldorf.de

Verwaltung, Datenschutz: Ralf Matalla, Ebene ZG, Raum 79, F. 81-1 35 27,  
E-Mail: matalla@ub.uni-duesseldorf.de

EDV-Systeme: Ilse Ryschka, Ebene 00, Raum 23, F. 81-1 32 41,  
E-Mail: ryschka@ub.uni-duesseldorf.de

CD-ROM, Internetdienste: N. N., Ebene 00, Raum 55A, F. 81-1 40 43

### **Dezernat 3: Haushalt, Medienerwerbung, Mediienschließung**

Dezernatsleiterin: Dr. Gisela Clajus, Ebene ZG, Raum 85,  
F. 81-1 35 46, E-Mail: clajus@ub.uni-duesseldorf.de  
Haushalts- und Rechnungswesen: Helga Vosse, Ebene 00, Raum 53a, F. 81-1 47 28,  
E-Mail: vosse@ub.uni-duesseldorf.de  
Pflichtexemplare: Ursula Liljo, Ebene 00, Raum 53, F. 81-1 29 04  
E-Mail: liljo@ub.uni-duesseldorf.de  
Zeitschriften: Willi Inderdoonen, Ebene 00, Raum 57, F. 81-1 20 35,  
E-Mail: inderdoo@ub.uni-duesseldorf.de  
Hochschulschriften, Geschenk, Pflicht: Christiane Greiling, Ebene 00, Raum 51,  
F. 81-1 33 94, E-Mail: greiling@ub.uni-duesseldorf.de  
Einband: Ursula Bommermann, Ebene U1, Raum 53, F. 81-1 20 28,  
E-Mail: bommerma@ub.uni-duesseldorf.de  
Monographien: Martin Reymer, Ebene 00, Raum 58A, F. 81-1 56 34,  
E-Mail: reymer@ub.uni-duesseldorf.de  
Redaktion Nordrhein-Westfälische Bibliographie: Karin Rosellen, Ebene 00,  
Räume 55 und 56, F. 81-1 51 47, E-Mail: rosellen@ub.uni-duesseldorf.de

Formalerschließung: Gisela Stedtnitz, Ebene ZG, Raum 77, F. 81-1 20 29,  
E-Mail: stedtnit@ub.uni-duesseldorf.de  
Inhaltserschließung: Karin Rosellen, Ebene 00, Räume 55 und 56, F. 81-1 51 47,  
E-Mail: rosellen@ub.uni-duesseldorf.de, Barbara Hell, Ebene ZG, Raum 83, F. 81-  
1 35 26, E-Mail: hell@ub.uni-duesseldorf.de

**Dezernat 4: Benutzung**

Dezernatsleiter: Dr. Hanns Michael Crass, Ebene ZG, Raum 84, F. 81-1 32 44,  
E-Mail: crass@ub.uni-duesseldorf.de

Informationszentrum: Marianne Hesse-Dornscheidt

(E-Mail: hesse@ub.uni-duesseldorf.de),

Silke Fleck (E-Mail: fleck@ub.uni-duesseldorf.de),

Ute Pflughaupt, M. A., (E-Mail: pflughau@ub.uni-duesseldorf.de), Ebene 00,  
F. 81-1 29 00

Ausleihe: Axel Wolf, Ebene 00, F. 81-1 25 59/1 30 61,

E-Mail: wolf@ub.uni-duesseldorf.de

Fernleihe: Daniel Baranski, Anja Pollmann, Ebene 00, Raum 22, F. 81-1 30 63

Magazin: Norbert Neuhausen, Ebene 01, Raum 41, F. 81-1 46 99,

E-Mail: neuhause@ub.uni-duesseldorf.de

Lehrbuchsammlung: Ebene 00

Lesegeschosse: 01 Norbert Neuhausen, Bianca Reckenbeil, Harald Kaluza,  
F. 81-1 47 08

02 Jolanta Kiszka, Susanne Coye, Cordula Tetzlaff, F. 81-1 47 12

03 Marita Becker, Klaudia Rudolph, F. 81-1 47 13

**Dezernat 5: Sondersammlungen**

Dezernatsleiter: Dr. Max Plassmann, Ebene 01, Raum 21, F. 81-1 56 35,

E-Mail: plassman@ub.uni-duesseldorf.de

Handschriften, Akten, Deposita, Nachlässe, Universitätsarchiv: Dr. Max Plassmann,

Ebene 01, Raum 21, F. 81-1 56 35, E-Mail: plassman@ub.uni-duesseldorf.de;

Silvia Boochs, Ebene 01, Raum 73, F. 81-1 35 23, E-Mail: boochs@ub.uni-  
duesseldorf.de

Abteilung Alte Drucke: Dr. Max Plassmann, Ebene 01, Raum 21,

F. 81-1 56 35, E-Mail: plassman@ub.uni-duesseldorf.de;

Manfred Neuber, Ebene 01, Raum 60, F. 81-152 57/1 52 87,

E-Mail: neuber@ub.uni-duesseldorf.de;

Thomas-Mann-Sammlung: N. N.

**Sonderlesesaal** (Handschriften, Drucke des 15.–17. Jahrh., Rara,

Thomas-Mann-Sammlung, AV-Geräte): Ebene 01, Raum 60, F. 81-152 57,

Öffnungszeiten: Mo.–Fr. 9–16

**Dezernat 6: Dezentrale Einrichtungen**

Dezernatsleiter: Dr. Gerd Bracht, Medizinische Abteilung, Klinikgelände, Geb. 17.13,

F. 81-1 92 51, E-Mail: bracht@ub.uni-duesseldorf.de

**Medizinische Abteilung**, Klinikgelände, Gebäude 17.13:

Öffnungszeiten: Mo.–Fr. 9–22, Sa. 9–13

Auskunft, Ausleihe: F. 81-1 92 59, Fax 81-1 66 75

Leiter: Dr. Gerd Bracht, Raum 1/2, F. 81-1 92 51,

E-Mail: bracht@ub.uni-duesseldorf.de

Vertreter: Hans-Peter Marmann, Raum 3, F. 81-1 92 61,

E-Mail: marmann@ub.uni-duesseldorf.de

Einband: Raum 7/8, F. 81-1 92 56

Zeitschriften: Raum 5, F. 81-1 92 58

**Fachbibliotheken:**

Koordinierung: Dr. Gabriele Dreis, Gebäude 24.41, Ebene ZG, Raum 81,

F. 81-1 52 24, E-Mail: dreis@ub.uni-duesseldorf.de

Vertretung: Elke Kuhlewind, F. 81-1 29 33, E-Mail: kuhlewin@ub.uni-duesseldorf.de

Öffnungszeiten s. gesonderte Kurzinformation

Anglistik: Fritz Stieleke, Gebäude 23.21, Ebene 03, F. 81-1 29 67,

E-Mail: stieleke@ub.uni-duesseldorf.de

Biologie/Chemie/Pharmazie: Ursula Stucke-Berger, Ursula Hagedorn ,  
Gebäude 26.21, Ebene 01, F. 81-1 28 82, E-Mail: stucke@ub.uni-duesseldorf.de,  
hagedorn@ub.uni-duesseldorf.de

Erziehungswissenschaft/Psychologie: Sabine Pestotnik, Norbert Brinkmann ,  
Gebäude 23.03, Ebene 02, F. 81-1 20 36. E-Mail: pestotni@ub.uni-duesseldorf.de,  
brinkman@ub.uni-duesseldorf.de

Geowissenschaften/Informatik/Mathematik/Physik: Ulrike Baethge,  
Sabine Pestotnik, Gebäude 25.22, Ebene 01, F. 81-1 21 59/1 35 41,  
E-Mail: baethge@ub.uni-duesseldorf.de, pestotni@ub.uni-duesseldorf.de

Germanistik/Allgemeine Sprachwissenschaft/Jiddistik: Dorothee Heidebroek-  
Hofferberth, Helga Nellen, Brigitta Kuhn, Gebäude 23.21, Ebene 03, F. 81-1 29 52,  
E-Mail: hofferbe@ub.uni-duesseldorf.de, nellenh@ub.uni-duesseldorf.de,  
kuhn@ub.uni-duesseldorf.de

Geschichte/Sozialwissenschaften/Medienwissenschaft: Elke Kuhlewind,  
Werner Lonski, Gebäude 23.31 und 23.32, Ebene 03, F. 81-1 29 33,  
E-Mail: kuhlewin@ub.uni-duesseldorf.de, lonski@ub.uni-duesseldorf.de

Klassische Philologie: Fritz Stieleke, Gebäude 23.21, Ebene 03, F. 81-1 29 67,  
E-Mail: stieleke@ub.uni-duesseldorf.de

Ostasienwissenschaften: Gebäude 23.21, Ebene 03, F. 81-1 29 67

Philosophie: Angela Schöwe, Gebäude 23.21, Ebene 03, F. 81-1 29 16,  
E-Mail: schoewe@ub.uni-duesseldorf.de

Rechtswissenschaft: Kerstin Leutner, Anke Hecking, Gebäude 24.91,  
F. 81-1 14 41/2, E-Mail: leutner@ub.uni-duesseldorf.de,  
hecking@ub.uni-duesseldorf.de

Romanistik: Ruth Joks, Dorothee Heidebroek-Hofferberth,  
Gebäude 23.31, Ebene 03, F. 81-1 29 80, E-Mail: joks@ub.uni-duesseldorf.de,  
hofferbe@ub.uni-duesseldorf.de

Theoretische Medizin: Ursina Haddad, Gebäude 22.21, Ebene U1, F. 81-1 27 51,  
E-Mail: haddad@ub.uni-duesseldorf.de

Fachapparat Geschichte der Medizin: Gebäude 23.12, Ebene 04, Raum 42,  
F. 81-1 39 45

Fachapparat Kunstgeschichte: Gebäude 23.21, Ebene 03, F. 81-1 29 67

Fachapparat Sport: Gebäude 28.01, F. 81-1 48 82, 81-1 35 41

Fachapparat Steuerrecht: Gebäude 23.11, Ebene 01, Raum 25, F. 81-1 59 27

## **Universitätsrechenzentrum**

Universitätsstraße 1, Gebäude 25.41, 40225 Düsseldorf  
E-mail: unirz@uni-duesseldorf.de  
Internet: <http://www.uni-duesseldorf.de/urz>

### **Direktor:**

Ltd. Reg.-Direktor Prof. Dr. Jan von Knop, F. 81-1 39 00,  
E-Mail: knop@uni-duesseldorf.de

Sekretariat: Renate Schneider, F. 81-1 39 00, Fax 81-1 25 39  
Ebene 02, Raum 37, E-Mail: knop@uni-duesseldorf.de

**Vertreter des Direktors:** Dipl.-Math. Klaus Szymanski, F. 81-1 39 10,  
E-Mail: szymanski@uni-duesseldorf.de

**Abteilung 1: DV-Infrastruktur**

Leiter: Dipl.-Ing. Wilhelm Haverkamp, F. 81-139 11,  
 E-Mail: haverkamp@uni-duesseldorf.de  
 Klaus Butzmühlen, F. 81-134 44; Werner Konrad, F. 81-134 44; Dipl.-Ing. Gerd  
 Kopczynski, F. 81-138 11, E-Mail: kopczynski@uni-duesseldorf.de; Dieter Merten,  
 F. 81-134 44; Ekrem Türkoglu, F. 81-134 44

**Abteilung 2: Betriebssysteme und Datenübertragungssysteme**

Leiter: Dipl.-Math. Klaus Szymanski, F. 81-139 10,  
 E-Mail: szymanski@uni-duesseldorf.de; Dipl.-Math. Bernd Cappel, F. 81-139 18,  
 E-Mail: cappel@uni-duesseldorf.de; Dipl.-Math. Elisabeth Dregger-Cappel,  
 F. 81-139 17, E-Mail: dregger@uni-duesseldorf.de; Angelika Asbeck, F. 81-139 18,  
 E-Mail: asbeck@uni-duesseldorf.de; Dipl.-Inf. Thomas Dziurzyk, F. 81-139 18,  
 E-Mail: dziurzyk@uni-duesseldorf.de, Norbert Krickl, F. 81-139 08,  
 E-Mail: krickl@uni-duesseldorf.de; Dipl.-Math. Detlef Lannert, F. 81-139 05,  
 E-Mail: lannert@uni-duesseldorf.de; Dipl.-Math. Wolfgang R. Müller, F. 81-139 05,  
 E-Mail: wolfgang@uni-duesseldorf.de

**Abteilung 3: Anwendungsbetreuung Math.-Nat. Fakultät**

Leiter: Dipl.-Math. Rudolf Valder, F. 81-139 26, E-Mail: valder@uni-duesseldorf.de;  
 Martin Brückers, F. 81-139 12, E-Mail: brueckers@uni-duesseldorf.de; ORR'in Dipl.-  
 Ing. Sanda Grätz, F. 81-138 07, E-Mail: graetz@uni-duesseldorf.de; Dipl.-Ing. Ralph  
 Hartmann, F. 81-139 15, E-Mail: hartmann@uni-duesseldorf.de; Sascha Poestges, F.  
 81-139 12, E-Mail: sascha.poestges@uni-duesseldorf.de; ORR Dipl.-Math. Helmut  
 Schott, F. 81-139 22, E-Mail: schott@uni-duesseldorf.de; Dipl.-Math. Bernd  
 Schwarzkopf, F. 81-139 21, E-Mail: schwarzkopf@uni-duesseldorf.de; Birgit  
 Breitreutz, F. 81-139 28/29, E-Mail: benbuero@uni-duesseldorf.de; Marie-Luise  
 Willems, F. 81-119 73, E-Mail: willems@uni-duesseldorf.de; RD Dr. Reinhart Willers,  
 F. 81-139 27, E-Mail: willers@uni-duesseldorf.de

**Abteilung 4: Anwendungsbetreuung Bibliothek, Verwaltungen, Philosophische Fakultät, Juristische Fakultät und Wirtschaftswissenschaftliche Fakultät**

Leiter: RD Dr. Horst Stichtenoth, F. 81-139 09, E-Mail: stichten@uni-duesseldorf.de;  
 Ute Clames, F. 81-139 69, E-Mail: clames@uni-duesseldorf.de  
 Dipl.-Inf. Hannelore Loskill, F. 81-139 02, E-Mail: loskill@uni-duesseldorf.de;  
 Dr. Sebastian Mante, F. 81-159 50, E-Mail: manten@uni-duesseldorf.de,  
 RR'in Dipl.-Math. Katharina Messmer, F. 81-139 01, E-Mail: messmer@uni-  
 duesseldorf.de; RR Dipl.-Math. Peter Schreiber, F. 81-139 13, E-Mail:  
 schreiber@uni-duesseldorf.de; RR Dipl.-Oek. Friedhelm Sowa, F. 81-139 20,  
 E-Mail: sowa@uni-duesseldorf.de

**Abteilung 5: Anwendungsbetreuung Medizinische Fakultät, Multimedia**

Leiter: RD Dr. Manfred Heydthausen, F. 81-138 10/197 34,  
 E-Mail: heydth@uni-duesseldorf.de; Karin Monser, F. 81-197 31,  
 E-Mail: kmonser@uni-duesseldorf.de; ORR Dipl.-Math. Robert Monser,  
 F. 81-139 07/197 33, E-Mail: monser@uni-duesseldorf.de; Bettina Ritter,  
 F. 81-197 31, E-Mail: ritterb@uni-duesseldorf.de; Dipl.-Chem. Harald Spiegel,  
 F. 81-139 03, E-Mail: spiegel@uni-duesseldorf.de; Dipl.-Inf. Karin Vehlhaber,  
 F. 81-150 25, E-Mail: vehlhaber@uni-duesseldorf.de; Walter Heimrath, F. 81-133 92,  
 E-Mail: heimrath@uni-duesseldorf.de; Gerold Schmolke, F. 81-133 92,  
 E-Mail: schmolke@uni-duesseldorf.de

**Benutzer-Service:**

**Anträge** (CIP, HBF, WAP): Dipl.-Math. R. Valder, F. 81-139 26,  
 E-Mail: valder@uni-duesseldorf.de

**Benutzerbüro:** Birgit Breitreutz, Ebene 01, Raum 23, F. 81-139 28/29,  
 E-Mail: benbuero@uni-duesseldorf.de

**Beratung:** Raum 00.51, F. 81-138 18, E-Mail: beratung@uni-duesseldorf.de

**Anmeldung zu Veranstaltungen des URZ:** Rosemarie Schwabe, Ebene 02,  
 Raum 31, F. 81-139 24, E-Mail: schwabe@uni-duesseldorf.de



**Angewandte Medizinische Informatik:** RD Dr. Manfred Heydthausen, F. 81-1 38 10/1 97 34, E-Mail: heydth@uni-duesseldorf.de; ORR Dipl. Math. Robert Monser, F. 81-1 39 07/1 97 33, E-Mail: monser@uni-duesseldorf.de

**Apple-Systeme:** RD Dr. Horst Stichtenoth, F. 81-1 39 09, E-Mail: stichten@uni-duesseldorf.de

**Electronic Publishing:** RR Dipl.-Oec. Friedhelm Sowa, F. 81-1 39 20, E-Mail: sowa@uni-duesseldorf.de

**Grafik:** Dipl.-Ing. Ralph Hartmann, F. 81-1 39 15, E-Mail: hartmann@uni-duesseldorf.de

**Hochschulnetz:** Dipl.-Math. Klaus Szymanski, F. 81-1 39 10, E-Mail: szymanski@uni-duesseldorf.de

**Mail-Server:** Dipl.-Math. Bernd Cappel, F. 81-1 39 18, E-Mail: cappel@uni-duesseldorf.de

**Multimediazentrum:** RD Dr. Manfred Heydthausen, F. 81-1 38 10/1 97 34, E-Mail: heydth@uni-duesseldorf.de;  
Dipl.-Chem. Birgit Alkenings, F. 81-1 97 59, E-Mail: alkening@uni-duesseldorf.de  
Michael Gutmann, M.A., F. 81-1 97 30, E-mail: gutmann@uni-duesseldorf.de  
ORR Dipl.-Math. Robert Monser, F. 81-1 97 33, E-Mail: monser@uni-duesseldorf.de;  
Karin Monser, F. 81-1 97 31, E-Mail: kmonser@uni-duesseldorf.de;  
Bettina Ritter, F. 81-1 97 31, E-Mail: ritterb@uni-duesseldorf.de

**AVZ:** Walter Heimrath, F. 81-1 33 92, E-Mail: heimrath@uni-duesseldorf.de;  
Gerold Schmolke, F. 81-1 33 92, E-Mail: schmolke@uni-duesseldorf.de

**News-Server:** Dipl.-Math. Elisabeth Dregger-Cappel, F. 81-1 39 17, E-Mail: dregger@uni-duesseldorf.de

**Novell-Netze:** Martin Brückers, F. 81-1 39 12, E-Mail: brueckers@uni-duesseldorf.de

**Parallelrechner SGI:** RR Dipl.-Math. Peter Schreiber, F. 81-1 39 13, E-Mail: schreiber@uni-duesseldorf.de

**PC-Betreuung:** Martin Brückers, F. 81-1 39 12, E-Mail: brueckers@uni-duesseldorf.de;  
Sascha Poestges, F. 81-1 39 12, E-Mail: sascha.poestges@uni-duesseldorf.de

**Software-Lizenzen:** RR' in Dipl.-Math. Katharina Messmer, F. 81-13901, E-Mail: messmer@uni-duesseldorf.de

**Statistik:** RD Dr. Reinhart Willers, F. 81-1 39 27, E-Mail: willers@uni-duesseldorf.de

**UNIX-Rechner:** Dipl.-Math. Elisabeth Dregger-Cappel, E-Mail: dregger@uni-duesseldorf.de; Dipl.-Ing. Ralph Hartmann, F. 81-1 39 15, E-Mail: hartmann@uni-duesseldorf.de; ORR Dipl.-Math. Helmut Schott, F. 81-1 39 22, E-Mail: schott@uni-duesseldorf.de; RR Dipl.-Math. Peter Schreiber, F. 81-1 39 13, E-Mail: schreiber@uni-duesseldorf.de; RR Dipl.-Oec. Friedhelm Sowa, F. 81-1 39 20, E-Mail: sowa@uni-duesseldorf.de

**Veranstaltungen des Rechenzentrums, Kurse:** ORR'in Dipl.-Ing. Sanda Grätz, F. 81-1 38 07, E-Mail: graetz@uni-duesseldorf.de

**Windows NT:** Dipl.-Ing. Gerd Kopczynski, F. 81-1 38 11, E-Mail: kopczynski@uni-duesseldorf.de; ORR Dipl.-Math. Robert Monser, F. 81-1 39 07, E-Mail: monser@uni-duesseldorf.de

**Wireless LAN:** Angelika Asbeck, F. 81-1 39 07, E-Mail: asbeck@uni-duesseldorf.de

**WWW-Server:** Dipl.-Math. Bernd Cappel, F. 81-1 39 18, E-Mail: cappel@uni-duesseldorf.de

## Sonstige Einrichtungen und Vereinigungen

### **Institut für Begabtenförderung der Konrad-Adenauer-Stiftung e. V.**

Vertrauensdozent: Univ.-Prof. Dr. Manfred Grieshaber

### **Cusanus-Werk**

Vertrauensdozent: Univ.-Prof. Dr. Johannes Laudage

### **Deutsche Forschungsgemeinschaft**

Vertrauensdozent: Univ.-Prof. Dr. Herwig Friedl

### **Studienstiftung des Deutschen Volkes**

Vertrauensdozenten: Univ.-Prof. Dr. Horst Degen, Univ.-Prof. Dr. Hans-Georg Hartwig, Univ.-Prof. Dr. Volker Beeh, N. N.

### **Friedrich-Ebert-Stiftung**

Vertrauensdozent: Univ.-Prof. Dr. Helmut Frister

### **Friedrich-Naumann-Stiftung**

Vertrauensdozent: N. N.

### **Fulbright-Kommission**

Vertrauensdozent: Univ.-Prof. Dr. Herwig Friedl

### **Philosophischer Fakultätentag**

Ständiger Vertreter: Univ.-Prof. Dr. Wolfgang Rettig

### **Mathematisch-Naturwissenschaftlicher Fakultätentag**

Ständiger Vertreter: Univ.-Prof. Dr. H. Mehlhorn

### **Medizinischer Fakultätentag der Bundesrepublik Deutschland**

Ständiger Vertreter: Univ.-Prof. Dr. Wolfgang Raab

### **Hochschulverband**

Vertreter der Ordinarien: em. Univ.-Prof. Dr. Herbert Theodor Brüster

### **Evangelisches Studienwerk e. V.**

Vertrauensdozent: em. Univ.-Prof. Dr. Hans-Werner Schlipkötter

### **Otto-Benecke-Stiftung**

Vertrauensdozent: N. N.

### **Hans-Böckler-Stiftung**

Vertrauensdozenten: Univ.-Prof. Dr. Ulrich von Alemann, Dr. Ulrich Welbers

## **Graduierten-Kolleg – „Pathologische Prozesse des Nervensystems: Vom Gen zum Verhalten“**

(homepage: <http://www.uni-duesseldorf.de/Neuro-Kolleg>)

Sprecher: Univ.-Prof. Dr. Guido Reifenberger, Institut für Neuropathologie,  
F. 81-1 86 60

Stellvertreter: Univ.-Prof. Dr. Hans-Werner Müller, Neurologische Klinik, Molekulare  
Neurobiologie, F. 81-1 84 10

Mitglieder: Prof. Dr. H. L. Haas, Prof. Dr. H.-P. Hartung, Prof. Dr. J. P. Huston, Priv.-  
Doz. Dr. B. Kieseier, Priv.-Doz., Dr. L.-O. Klotz, Priv.-Doz. Dr. R. Kötter, Prof. Dr. E.  
Knust, Dr. C. Korth, Prof. Dr. H. W. Müller, Prof. Dr. G. Reifenberger, Priv.-Doz. Dr. G.  
Reichmann, Prof. Dr. D. Riesner, Prof. Dr. H. Sies, Dr. T. Steckler, Prof. Dr. K. Zilles

### **Sprecher der Stipendiatinnen und Stipendiaten:**

Dr. Tatjana Korotkova

## **Graduierten-Kolleg – „Europäische Geschichtsdarstellungen“**

Sprecher: Univ.-Prof. Dr. Johannes Laudage, Historisches Seminar, Abteilung  
Mittelalterliche Geschichte, F. 81-12938

Stellvertreter: Univ.-Prof. Dr. Wilhelm Busse, Anglistisches Institut, Abteilung für  
Ältere Anglistik, F. 81-1 29 61

Mitglieder: Univ.-Prof. Dr. Marion Aptroot, Univ.-Prof. Dr. Bruno Bleckmann,  
Univ.-Prof. Dr. Vittoria Borsò, Prof. Dr. Barbara Haupt, Univ.-Prof. Dr. Hans Hecker,  
Univ.-Prof. Dr. Andrea von Hülsen-Esch, Univ.-Prof. Dr. Christoph Kann,  
Univ.-Prof. Dr. Hans Körner, Univ.-Prof. Dr. Gerd Krumeich,  
Univ.-Prof. Dr. Michael Reichel, Univ.-Prof. Dr. Therese Seidel,  
Univ.-Prof. Dr. Bernd Witte, Junior-Professor Dr. Achim Landwehr (Kulturhistorische  
Europa-Studien)

Jennifer Verhoeven (Sprecherin der Kollegiat/innen)  
Christian Klein (Koordination)

## **Internationales Graduiertenkolleg „Molecular Mechanisms of Food Toxicology“**

Sprecherin in Deutschland:

Prof. Dr. R. Kahl, Tel. 81-1 30 22, E-Mail: [kahl@uni-duesseldorf.de](mailto:kahl@uni-duesseldorf.de)

Sprecher in den Niederlanden:

Prof. Dr. Jos Kleinjans, Department of Health Risk, Analysis and Toxicology,  
Universität von Maastricht, Tel. (00 31-43) 3 88 10 97, E-Mail: [j.kleinjans@grat.unimaas.nl](mailto:j.kleinjans@grat.unimaas.nl)

Stellvertreter:

Prof. Dr. F. Wunderlich, Abt. Molekulare Parasitologie, Tel. 81-1 34 01,  
E-Mail: [frank.wunderlich@uni-duesseldorf.de](mailto:frank.wunderlich@uni-duesseldorf.de)

Mitglieder:

Prof. Dr. J. Abel, Prof. Dr. Dr. H. Bolt, PD Dr. P. Borm, Prof. Dr. Dr. G. Degen,  
Prof. Dr. E. Gleichmann, Prof. Dr. H. Sies, Prof. Dr. Stahl, Prof. Dr. Wiegand,  
Prof. Dr. Wilhelm

## **Graduierten-Kolleg – „Proteininteraktionen und -modifikationen im Herzen“**

Sprecher: Univ.-Prof. Dr. med. Malte Kelm, Med. Klinik und Poliklinik B, Klinik für  
Kardiologie, Pneumologie und Angiologie, F. 81-1 88 00 / 1 88 22

Stellvertreter: Univ.-Prof. Dr. rer. nat. Axel Gödecke, Institut für Herz- und  
Kreislaufphysiologie, F. 81-1 26 75

Mitglieder: Univ.-Prof. Dr. med. F. Boege, Prof. Dr. med. U. Decking, Univ.-Prof.  
Dr. rer. nat. A. Gödecke, Univ.-Prof. Dr. med. M. Kelm, Dr. rer. nat. S. Metzger,  
Univ.-Prof. Dr. med. Dr. rer. nat. B. Nürnberg, Prof. Dr. med. W. Schlack, Univ.-Prof.  
Dr. med. J. Schrader, Univ.-Prof. Dr. rer. nat. K. Schulze-Osthoff, PD Dr. med.  
A.-A. Weber

# Hochschullehrervereinigung an der Heinrich-Heine-Universität Düsseldorf e. V.

(vormals: Dozentenvereinigung)

## Vorsitzender:

Prof. Dr. Hein Hoebink, Historisches Seminar

## Stellv. Vorsitzender:

Univ.-Prof. Dr. Gerd Rehkämper, C.u.O. Vogt-Institut für Hirnforschung

## Weitere Vorstandsmitglieder:

Vertreter der Medizinischen Fakultät:

N. N.

Schriftführer: N.N.

## Wirtschaftswissenschaftliche Gesellschaft Düsseldorf e. V. (WiGeD)

**Vorsitzender des Vorstandes:**

Dr. Rolf Breitenstein

**Schatzmeister:**

Dipl.-Ök. Frank Walicht

**Geschäftsstelle:**

Ante Toni Prgomet

Universitätsstraße 1, 40225 Düsseldorf

Tel. 81-1 13 07, Fax 81-1 51 57

Ziele der Gesellschaft sind die Förderung der Forschung und Lehre an der Wirtschaftswissenschaftlichen Fakultät der Heinrich-Heine-Universität sowie die Förderung des Kontaktes und des Erfahrungsaustausches zwischen den Absolventen, den Studierenden, dem Lehrkörper der Fakultät und der Wirtschaftspraxis.

## Wissenschaftliche Mitarbeiterinnen und Mitarbeiter

Sprecher/innen der Wissenschaftlichen Mitarbeiterinnen und Mitarbeiter:

Priv.-Doz. Dr. Ortwin Adams, Institut für Virologie, F. 81-1 45 36

Dr. Lothar Matthes, Romanisches Seminar, F. 81-1 56 44

Priv.-Doz. Dr. Jürgen Schumann, Institut für Biochemie der Pflanzen, F. 81-1 37 32

## Vertretung der Landesassistentenkonferenz NRW:

Akad. Direktorin Dr. Hildegard Hammer, Institut für Angewandte Physik, F. 81-13181

## Studierendenschaft

Universitätsstraße 1, 40225 Düsseldorf, Gebäude 25.23 (AStA-Gebäude)

Geschäftszeit: Montag bis Donnerstag 12–15 Uhr

### Studierendenparlament (SP)

Das SP ist nach HG (Hochschulgesetz) das oberste beschließende Organ der Studierendenschaft. Es wird einmal im Jahr von allen Studierenden gewählt.

Präsidium:

SP-Präsident: Thomas Oellermann

stellv. SP-Präsident: Tina Kaiser

### Allgemeiner Studierendenausschuss (AStA)

Der AStA (Allgemeiner Studierendenausschuss) wird vom Studierendenparlament (SP) auf ein Jahr gewählt und ist das höchste ausführende Organ der Verfassten Studierendenschaft. Er vertritt die Gesamtheit der Studierenden im Rahmen der gesetzlichen und satzungsmäßigen Befugnisse und ist auch für die Unterstützung jedes einzelnen Studierenden zuständig. Er wirkt mit bei der Studierendenförderung, sorgt für soziale Selbsthilfe, nimmt die hochschulpolitischen Interessen der Studierenden wahr und soll zur Förderung der politischen Bildung beitragen. Er unterhält internationale Studierendenbeziehungen, organisiert kulturelle Veranstaltungen und sorgt für ein Sportprogramm.

AStA-Sprechstunden: Mo. bis Do. 12–15 Uhr  
AStA-Vorsitzender: Steffen Arns, F. 81-1 31 72  
1. Stellv. Vorsitzende: Dominique Brasseur, F. 81-131 72  
2. Stellv. Vorsitzende: Katrin Wiesemann, F. 81-1 31 72  
Sekretariat: Ute Engel, F. 81-1 32 81,  
Mo.–Do. 12–17 Uhr

Presse & Öffentlichkeitsreferat:  
F. 81-1 32 90, Fax 81-1 23 73

Kulturreferat: F. 81-1 46 77  
Sportreferat: siehe Seite 79

Fachschaftsreferat: F. 81-1 32 84

Frauenreferat: F. 81-1 35 31

\*Lesbenreferat: F. 81-1 52 27

Sozialreferat: F. 81-1 32 83

Buchladen: F. 81-1 40 10

\*Schwulenreferat: F. 81-1 52 83

Beauftragte(r) für  
behinderte und chronisch  
erkrankte Studierende: siehe Seite 42

AusländerInnenreferat: F. 81-1 49 30

Finanzreferat: F. 81-1 32 73

Ökologiereferat: F. 81-1 32 82

Druckerei: F. 81-1 32 72

Referat für Multikultur &  
Antifaschismus: F. 81-1 32 80

\* Die Benennung erfolgte auf ausdrücklichen Wunsch des Allgemeinen Studierendenausschusses

## Studierendengemeinden

### Katholische Hochschulgemeinde

Als KHG, „Kirche an der Hochschule“, laden wir Studierende und Lehrende aller Düsseldorfer Hochschulen ein: zu Angeboten der Beratung, zu Gottesdiensten, zu Gespräch und Auseinandersetzung über unseren Glauben, zu Aktivitäten der Studienbegleitung und Freizeitgestaltung.

Sonntags feiern wir um 19 Uhr Eucharistie mit anschließendem offenen Treff; donnerstags ist um 19 Uhr Gottesdienst. Darüber hinaus gibt es in der Woche Gruppen und Einzelveranstaltungen, die sich mit Themen aus Glauben/Kirche, Hochschule, Gesellschaft und Kultur beschäftigen.

Ausführliche Programme erscheinen jeweils zu Beginn der Vorlesungszeit, sie liegen an den Hochschulen aus und werden im Internet publiziert.

Aktuelle Informationen sowie Anforderung des Semesterprogramms:

Katholische Hochschulgemeinde, Brinckmannstraße 15, 40225 Düsseldorf

Telefon 02 11/9 34 92-0, Telefax 9 34 92-13,

e-mail: khg@uni-duesseldorf.de; Internet: www.khg-duesseldorf.de

Hochschulpfarrer: Frank Müller

Pastoralreferentin in der Hochschuleseelsorge: Susanne Körber

Sekretariat: Mo. bis Fr. 9.00 bis 12.00 Uhr; Mo., Di., Do. 14.00 bis 16.00 Uhr

## Evangelische Studentinnen- und Studentengemeinde

Als evangelische Hochschulgemeinde laden wir Studierende, Lehrende und Angehörige der Düsseldorfer Hochschulen zu Arbeitskreisen, Themenabenden und Festen in unsere Gemeinderäume in der Johannes-Weyer-Str. 1 ein. Unsere Gottesdienste finden in der benachbarten Bruderkirche, Johannes-Weyer-Str. 7 statt. Sozialarbeiterin und Studierendenpfarrer sind Seelsorger/in und Gesprächspartner/in bei persönlichen Problemen. Für ausländische Studierende aus sog. Entwicklungsländern können in besonderen Situationen (z. B.: vor Prüfungen) finanzielle Beihilfen gewährt werden.

Jeweils zum Beginn des Semesters geben wir ein Semesterprogramm heraus. Aktuelle Informationen findet man auch in den Schaukästen der Hochschulgemeinden.

Angeschlossen an die ESG ist ein Studierendenwohnheim mit 51 Plätzen in der Graf-Recke-Str. im Stadtteil Grafenberg.

Johannes-Weyer-Str. 1, 40225 Düsseldorf, F. 02 11 / 34 62 68, Fax 9 34 76 62  
e-mail: [esg@uni-duesseldorf.de](mailto:esg@uni-duesseldorf.de); [www.esg-duesseldorf.de](http://www.esg-duesseldorf.de)

Dietrich Spandick  
Studierendenpfarrer

Renate Dörner                      Sprechstunden: montags 10–11.30 und  
Sozialarbeiterin                      donnerstags 16.30–17.30 Uhr

Bürozeiten:                      Mo. 10–13 Uhr; Di. 10–16 Uhr; Mi. 10–13 Uhr; Do. 10–17.30 Uhr

## Studentenwerk Düsseldorf – Anstalt des öffentlichen Rechts –

Universitätsstraße 1, 40225 Düsseldorf, Gebäude 21.12 (Studentenhaus),  
F 81-1 57 77, Internet: <http://www.studentenwerk-duesseldorf.de>  
E-mail: [info@studentenwerk-duesseldorf.de](mailto:info@studentenwerk-duesseldorf.de)

### Aufgabenstellung des Studentenwerks

Dem Studentenwerk Düsseldorf obliegt die soziale, wirtschaftliche, gesundheitliche und kulturelle Förderung der Studierenden an den vier Düsseldorfer Hochschulen und der Hochschule Niederrhein mit den Standorten Krefeld und Mönchengladbach. Zu diesem Zweck bewirtschaftet das Studentenwerk Mensen und Cafeterien, unterhält Wohnanlagen, vollzieht das Bundesausbildungsförderungsgesetz (BAföG), vergibt Studienabschlussdarlehen, bietet speziellen Versicherungsschutz, betreut Kinder studentischer Eltern in zwei Kindertagesstätten oder hilft in Konfliktsituationen durch Sozialberatungsmaßnahmen. Im Zusammenwirken mit den Hochschulen und Hochschulstädten trägt das Studentenwerk wesentlich zur Verbesserung der Rahmenbedingungen für ein Hochschulstudium bei und beteiligt sich an der Gestaltung des Lebensraums Hochschule.

Das Studentenwerk ist eine rechtlich selbständige, landesunmittelbare Einrichtung, seine Wirtschaftsführung richtet sich nach kaufmännischen Grundsätzen, es ist gemeinnützig tätig. Sozialauftrag, Zuständigkeit der Organe und Finanzierung des Studentenwerks sind gesetzlich festgelegt. Die rechtliche Grundlage für die Arbeit des Studentenwerks beruht auf dem „Gesetz über die Studentenwerke im Lande Nordrhein-Westfalen“ vom 27. Februar 1974, i.d.F. vom 20. Juli 2004.

Das Studentenwerk finanziert seine Ausgaben zu einem wesentlichen Teil aus eigenen Einnahmen, wie Wohnheimmieten oder Verkaufserlöse aus den Gastronomiebetrieben. Der Finanzierung der gesetzlichen Aufgaben dienen ebenso der Landeszuschuss und der Sozialbeitrag der Studierenden. Dieser Solidarbeitrag wird bei der Einschreibung oder Rückmeldung von der Hochschule für das Studentenwerk erhoben.

### Bei Redaktionsschluss waren nicht bekannt:

- Satzungsänderungen aufgrund der neuen Gesetzeslage
- Höhe des für das Studentenwerk erhobenen Sozialbeitrages
- Zusammensetzung des Verwaltungsrates

**Organe:**

Verwaltungsrat:  
Geschäftsführer:

Vorsitzender: Dr. Hans Kraft, MdL  
Dipl.-Kfm. Manfred Losen

**Personalrat des Studentenwerks Düsseldorf:**

Gebäude 21.11–F. 81-1 14 92 / 1 33 29 / 1 33 20  
Personalratsvorsitzender: Axel Zimmermann

**Hauptverwaltung**

Die Hauptverwaltung des Studentenwerks befindet sich im Gebäude 21.12,  
Universitätsstraße 1

Geschäftszeit: montags bis freitags von 9.00 Uhr bis 12.00 Uhr

Kassenstunden: montags bis freitags von 9.30 Uhr bis 12.00 Uhr

**Geschäftsführer**

Dipl.-Kfm. Manfred Losen, Ebene 02, Raum 02, F. 81-1 32 98

**Vertreter des Geschäftsführers**

Heinz Wahl, Ebene 02, Raum 09, F. 81-1 32 70

**Büro des Geschäftsführers**

Astrid Lindner-Pfahl, Ebene 02, Raum 01, F. 81-1 32 98,  
e-mail: [l.pfahl@studentenwerk-duesseldorf.de](mailto:l.pfahl@studentenwerk-duesseldorf.de)

**Info-Point**

Angelika Offelder, Ebene 00, F. 81-1 57 77,  
 e-mail: info@studentenwerk-duesseldorf.de  
 Öffnungszeiten: montags bis donnerstags von 8.00 Uhr bis 16.30 Uhr  
 und freitags von 8.00 Uhr bis 13.00 Uhr

**Personalwesen/Hauptverwaltung**

Leiter: Heinz Wahl, Ebene 02, Raum 09, F. 81-1 32 70

**Rechnungswesen**

Leiter: Dipl.-Betriebsw. Michael Wußmann, Ebene U01, F. 81-1 32 95  
 e-mail: fibu@studentenwerk-duesseldorf.de

**Abteilung Studentisches Wohnen**

Leiter: Dipl.-Ing. Heinz-Walter Pfeiffer, Ebene 00, Raum 00.04, F. 81-1 32 87  
 Kfm. Vertretung: Gabriele Heise, Ebene 00, Raum 00.02, F. 81-1 41 17

Studentische Wohnungsvermittlung  
 Wohnanlagen/sozial geförderter Wohnraum

**Information und Beratung, Annahme von Wohnanträgen:**

Frau von Gynz-Rekowski, Ebene 00, Raum 00.05, F. 81-1 30 39, Fax 81-1 18 34  
 Sprechzeiten: montags bis freitags von 9.00 Uhr bis 12.00 Uhr  
 und dienstags von 14.00 Uhr bis 16.00 Uhr  
 e-mail: wohnen@studentenwerk-duesseldorf.de  
 Internet: <http://www.studentenwerk-duesseldorf.de>

**Vermietung:**

Sprechzeiten: montags und donnerstags von 9.00 Uhr bis 12.00 Uhr

Frau Leven, F. 81-1 56 26, Ebene 00, Raum 00.14

Wohnanlagen:

D - Strümpellstraße 6 (mod.)	mit	8	Vierraumwohnungen
D - Strümpellstraße 6 (mod.)	mit	14	Doppelappartements
D - Brinckmannstr. 13-13b, 17-17b	mit	448	Einzelappartements
D - Brinckmannstr. 13-13b, 17-17b	mit	20	Zweiraumwohnungen

Frau Faber, F. 81-1 32 89, Ebene 00, Raum 00.07

Wohnanlagen:

D - Gurliittstraße 14	mit	1	Dreiraumwohnung
D - Gurliittstraße 14 + 18	mit	211	Einzelappartements
D - Gurliittstraße 16	mit	8	Einzelappartements
D - Gurliittstraße 16	mit	32	Zweiraumwohnungen
D - Bittweg 107-111	mit	30	Einzelappartements
D - Bittweg 107-111	mit	6	Großraumappartements
D - Bittweg 107-111	mit	6	Zweiraumwohnungen
D - Bittweg 107-111	mit	18	Dreiraumwohnungen
D - Bittweg 124	mit	120	Doppelappartements

Frau Schröter, F. 81-1 32 86, Ebene 00, Raum 00.10

Wohnanlagen:

D - Universitätsstraße 1	mit	414	Einzelappartements
D - Himmelgeister Str. 250-252+262-264	mit	23	Zweiraumwohnungen
D - Himmelgeister Str. 250-252+262-264	mit	23	Dreiraumwohnungen

Frau Fritz, F. 81-1 133 76, Ebene 00, Raum 00.08

Wohnanlagen:

D - Strümpellstraße 6	mit	40	Einzelzimmern
D - Strümpellstraße 6/Bittweg 1	mit	71	Einzelzimmern
D - Strümpellstraße 6/Bittweg 1	mit	120	Einzelzimmern
D - Universitätsstraße 66-70	mit	3	Einzelappartements (Gästewohnungen)
D - Universitätsstraße 66-70	mit	4	Zweiraumwohnungen (Gästewohnungen)



D – Universitätsstraße 66-70	mit	4 Dreiraumwohnungen (Gästewohnungen) 1 Zweiraumwohnung (Gästewohnung)
D – Universitätsstraße 1	mit	1 Zweiraumwohnung (Gästewohnung)

Frau Nigetiet, F. 81-1 23 64, Ebene 00, Raum 00.15

Wohnanlagen:

D – Kaiserswerther Str. 288–294	mit	16 Vierraumwohnungen
KR – Vennfelder Straße 10	mit	187 Einzelzimmern
KR – Vennfelder Straße 10	mit	16 Zweiraumwohnungen
KR – Vennfelder Straße 10	mit	5 Dreiraumwohnungen
MG – Hubertusstraße 149	mit	246 Einzelzimmern
MG – Hubertusstraße 149	mit	3 Einzelappartements
MG – Hubertusstraße 149	mit	3 Doppelappartements
D – Strümpellstraße 4	mit	1 Einzelappartement
D – Strümpellstraße 4	mit	22 Zweiraumwohnungen
D – Strümpellstraße 4	mit	8 Vierraumwohnungen
D – Strümpellstraße 4	mit	2 Zweiraumateliers

Frau Stiller, F. 81-1 33 40, Ebene 00, Raum 00.09

Wohnanlagen:

D – Universitätsstraße 60-82	mit	60 Einzelappartements
D – Universitätsstraße 60-82	mit	53 Zweiraumwohnungen
D – Universitätsstraße 60-82	mit	66 Dreiraumwohnungen
D – Otto-Hahn-Straße 108-118	mit	1 Einzelappartement
D – Otto-Hahn-Straße 108-118	mit	53 Doppelappartements
D – Otto-Hahn-Straße 108-118	mit	34 Dreiraumwohnungen
D – Otto-Hahn-Straße 108-118	mit	2 behindertengerechten Dreiraumwohnungen

Aufnahmeanträge für die Wohnanlagen können beim Studentenwerk Düsseldorf, Abteilung Studentisches Wohnen, angefordert werden bzw. liegen am Info-Point aus. Sie können auch über Internet abgerufen werden. Antragsteller werden gebeten, diese vollständig auszufüllen und mit Passfoto und Immatrikulationsbescheinigung bei der Abteilung Studentisches Wohnen einzureichen.

Private Zimmer- und Wohnungsangebote befinden sich im Mensa-Foyer.

### Gastronomiebetriebe

Leiter: N. N., Gebäude 21.11, Raum 24, F. 81-1 33 25,

e-mail: essen@studentenwerk-duesseldorf.de

Folgende Mensen und Essenausgabestellen stehen zur Verfügung:

Auf dem Campus:

Zentralmensa	Gebäude 21.11
Restaurant	Gebäude 21.11
Essenausgabe-Süd	Gebäude 25.21
Eiskellerstraße 1	Mensa Kunstakademie Düsseldorf
Georg-Glock-Straße 15	Mensa Fachhochschule Düsseldorf
Krefeld, Frankenring 20	Mensa Hochschule Niederrhein
Krefeld, Reinartzstraße/Obergath 73	Mensa Hochschule Niederrhein
Mönchengladbach, Rheydter Str. 325	Mensa Hochschule Niederrhein

Essensausgabe während des Semesters:

montags bis freitags von 11.20 Uhr bis 14.15 Uhr

Essensausgabe während der Semesterferien:

montags bis freitags von 11.30 Uhr bis 14.00 Uhr

Die MensaCARD dient der bargeldlosen Zahlung in den Mensen und Cafeterien, sie kann dort erworben und auch wieder zurückgegeben werden.

Aufwerter befinden sich in

der Universitätsmensa (Geb. 21.11), der Cafeteria der Phil. Fakultät (Geb. 23.11), der Essensausgabe Süd (Geb. 25.21)

sowie in allen Außenstellen in Düsseldorf, Krefeld und Mönchengladbach

Gebäude und Öffnungszeiten der Cafeterien:

			während des Sem.	Semesterferien
Café Bistro Uno	Geb. 21.11	Mo.–Do.	8.00–17.00	8.00–17.00 Uhr
		Fr.	8.00–15.00	8.00–15.00 Uhr
Cafeteria	Geb. 23.11	Mo.–Do.	8.00–17.00	8.00–17.00 Uhr
Phil.-Fakultät		Fr.	8.00–15.00	8.00–15.00 Uhr
Cafe J	Geb. 22.02	Mo.–Do.	8.00–17.00	8.00–17.00 Uhr
Med. Fakultät		Fr.	8.00–15.00	8.00–15.00 Uhr
Cafeteria	Geb. 25.31	Mo.–Do.	8.00–17.00	8.00–17.00 Uhr
Math.-Nat. Fakultät		Fr.	8.00–15.00	8.00–15.00 Uhr
Cafeteria				
Sozialwissenschaften	Geb. 24.21	Mo.–Fr.	8.00–15.00	8.00–15.00 Uhr
Cafeteria Robert-Schumann HS		Mo.–Fr.	10.30–15.30	11.00–15.00 Uhr

### Amt für Ausbildungsförderung (BAföG)

Leiterin: Monika Zerbin, Hauptstelle Düsseldorf, Universitätsstraße 1, Gebäude 21.12, Ebene 01, Sammelnummer 81-13381

e-mail: bafogamt@studentenwerk-duesseldorf.de

Außenstelle Mönchengladbach, Rheydter Straße 252, F. 02161-208866

Öffnungszeiten:

montags und mittwochs von 11.00 bis 13.00 Uhr

dienstags von 13.00 bis 15.00 Uhr

donnerstags von 9.00 bis 13.00 Uhr.

Die Antragsunterlagen zum BAföG liegen abholbereit im Gebäude 21.12 aus. Das Einreichen der Formblätter sollte möglichst persönlich erfolgen. Eine fachgerechte Beratung und Hilfestellung beim Ausfüllen der Vordrucke wird gerne geleistet. Anträge auf Weiterförderung sind jeweils zwei Monate vor dem Ende des Bewilligungszeitraumes zu stellen, um die Anschlusszahlung nicht zu gefährden. Wichtiger Hinweis: Ausbildungsförderung wird weiterhin innerhalb der Regelstudienzeit je zur Hälfte in Form eines Zuschusses und eines unverzinslichen Darlehens gewährt; Bankdarlehen ist in bestimmten Ausnahmefällen möglich. Es wird empfohlen, den Anspruch auf Erhalt von Ausbildungsförderung stets durch eine Antragstellung prüfen zu lassen.

Die ratenweise Rückzahlung des unverzinslichen Darlehensanteils wird fünf Jahre nach dem Ende der Förderungshöchstdauer (Regelstudienzeit) erwartet, in bestimmten Fällen ist ein Teilerlass des Darlehens möglich. Das Bankdarlehen ist zu einem früheren Zeitpunkt zurückzuzahlen.

### DAKA – Studiendarlehen

Die „Darlehenskasse der Studentenwerke im Land Nordrhein-Westfalen e.V.“ (DAKA) hat es sich zur Aufgabe gemacht, finanziell bedürftige Studierende in der Studienabschlussphase durch die Bereitstellung eines Darlehens wirksam zu unterstützen. Ziel hierbei ist, ein erfolgreiches Examen sicherzustellen, frei von den Belastungen infolge von Jobs und Nebentätigkeiten zur Lebensunterhaltssicherung. Seit Einführung der Studiengebühren hat die DAKA ihr Angebot des zinslosen Darlehens auf jene Gruppe von Studierenden erweitert, die eine höhere Semesterzahl aufweisen, gleichwohl aber zielgerichtet das Examen anstreben und bis dahin noch ein oder zwei Semester benötigen. Um ein günstiges DAKA-Darlehen zu erhalten, müssen Studierende folgen-

de Voraussetzungen erfüllen: Sie sind an einer Düsseldorfer Hochschule oder der Hochschule Niederrhein immatrikuliert, sie haben die Examensphase/den Studienabschluss in ein oder zwei Semestern erreicht, sie sind finanziell auf Direkthilfe angewiesen und sie können einen Bürgen als Sicherheit stellen. Das DAKA-Darlehn kann für zum Examen angemeldete Studierende maximal 6200,00 Euro erreichen, die Fördermittel werden meist in bis zu zwölf Monatsraten bereitgestellt. Langzeitstudierende können Förderungsmittel für einen Zeitraum von maximal zwölf Monaten vor und nach der Examensmeldung beziehen. Die Darlehenshöchstsumme beträgt 12 400,00 Euro. Die DAKA-Mittel sind in ihrer Gesamtheit begrenzt. Es besteht grundsätzlich kein gesetzlicher Anspruch auf die Gewähr eines DAKA-Darlehens. Als Ansprechpartner steht im Amt für Ausbildungsförderung in der Sprechstunde oder nach telefonischer Vereinbarung Frau Heinz, F. 81-1 33 87 zur Verfügung.

### **Deutsch-Französischer Sozialausweis**

Der Ausweis berechtigt, die Leistungen der französischen Studentenwerke in Anspruch zu nehmen – z. B. während einer Reise in den Semesterferien, der Studierendenausweis allein genügt hier nicht. Der deutsch-französische Sozialausweis gilt für ein Jahr und kostet 2,20 €. Ein Passbild und die Immatrikulationsbescheinigung sind erforderlich.

Die Broschüre „Reiseinformationen der Studentenwerke in Frankreich“ enthält wichtige Informationen zur Vorbereitung einer Reise nach Frankreich, Wissenswertes über das Land sowie die Adressen der französischen Studentenwerke und deren Einrichtungen. Sie ist zum Preis von 1,00 € zu beziehen.

Die Ausstellung des Ausweises erfolgt am Info-Point des Studentenwerks, Gebäude 21.12, Ebene 00, F. 81-1 57 77. Öffnungszeiten: montags bis donnerstags von 8.00 Uhr bis 16.30 Uhr und freitags von 8.00 Uhr bis 13.00 Uhr.

### **ISIC Internationaler Studierendenausweis – Die ganze Welt für wenig Geld**

Der ISIC ist der einzige international anerkannte Nachweis des Studierendenstatus mit der Anerkennung und der Förderung durch die UNESCO und der EU und bietet damit Zugang zu einem weltweiten Netzwerk der ISICommunity in über 100 Ländern. Er bietet unzählige Ermäßigungen weltweit, preiswerte flexible Flugtickets, Bus- und Bahnreisen und vieles mehr. Der ISIC kostet 10,00 €.

#### **Wie erhalte ich den ISIC?**

Wer Vollzeitstudierende/r ist, füllt einen Antrag auf Ausstellung des ISIC aus. Dem Antrag müssen folgende Unterlagen beigefügt werden:

- Nachweis des Status des Vollzeitstudierenden (Studierendenausweis)
- Personalausweis oder Reisepass
- ein Passfoto

#### **Wo erhalte ich den ISIC?**

Ausgabestelle und weitere Informationen:

Studentenwerk Düsseldorf

Info-Point, Geb. 21.12, Ebene 00

Angelika Offelder

Universitätsstraße 1

40225 Düsseldorf

F. 81-1 57 77, E-mail: [info@studentenwerk-duesseldorf.de](mailto:info@studentenwerk-duesseldorf.de)

Wissenswertes rund um den ISIC, seine Geschichte und was er alles bietet, finden Sie unter [www.isic.de](http://www.isic.de)

### **Unfallversicherung**

Aufgrund des Sozialbeitrages besteht für alle immatrikulierten Studierenden der Heinrich-Heine-Universität Düsseldorf eine private Kollektiv-Gruppen-Unfallversicherung für die Risiken Tod und Invalidität mit einer Versicherungssumme von 40 903,35 € für Invalidität und 10 225,84 € im Todesfall.

Nähere Auskünfte und Ansprechpartnerin bei der Erstattung von Unfallanzeigen bei Frau A. Lindner-Pfahl, Gebäude 21.12, Ebene 02, Raum 08, F. 81-1 32 98.

### **Krankenversicherung für ausländische Studierende und Sprachschüler**

Das Studentenwerk Düsseldorf (StwD) AöR hat in Zusammenarbeit mit der Care Concept Versicherungsmakler AG in Bonn ein Versicherungsangebot für ausländische Studierende und deutsche Studierende im Ausland entwickelt.

Die Versicherung richtet sich an ausländische Studierende, die einen Studien vorbereitenden Sprachkurs besuchen, eingeschriebene Doktoranden, Praktikanten und Studienkollegiaten aus dem Ausland. Darüber hinaus können sich auch in Deutschland eingeschriebene Studierende während eines Studienaufenthalts im Ausland versichern.

Die Vertragsdauer kann individuell von einem Monat bis maximal 4 Jahren abgeschlossen werden. Danach besteht die Möglichkeit, durch Abschluss eines neuen Vertrages den Versicherungsschutz zu verlängern. Die Versicherung kann bis zur Vollendung des 35. Lebensjahres abgeschlossen werden. Der Versicherungsschutz ist auf die tatsächlichen Bedürfnisse von ausländischen Studierenden, die sich nur vorübergehend in Deutschland aufhalten, zugeschnitten. Bei dieser Versicherung handelt es sich um eine Grundversorgung zu vergleichsweise günstigen Beitragssätzen. Die verbindlichen Regelungen ergeben sich aus den Allgemeinen Versicherungsbedingungen für die Auslandsreise-Krankenversicherung AVB-CC in der Fassung von 2002. Versicherungsträger ist die Neckermann-Reiseversicherung. Die Versicherungsabwicklung und ihr unmittelbarer Ansprechpartner ist die Care Concept Versicherungsmakler AG, Am Herz-Jesu-Kloster 20, 53229 Bonn.

Nähere Informationen erhalten Sie bei Dipl.-Soz. Päd. Judith Weiskircher, Soziale Dienste, Gebäude 21.12, Ebene 00, F. 81-1 53 41.

### **Budget- und Schuldnerberatung**

Das Studentenwerk Düsseldorf hat seine Serviceleistungen erweitert und bietet seit dem Sommersemester 2003 in Zusammenarbeit mit der Arbeiterwohlfahrt, Kreisverband Düsseldorf e.V. (AWO) eine Finanzierungs- und Schuldnerberatung für Studierende an.

Fachberater der AWO beraten einmal wöchentlich in den Räumlichkeiten des Studentenwerks Studierende kostenlos zu Finanzierungsfragen rund um's Studium. Im Vordergrund der Beratung steht neben Maßnahmen zur Prävention das Ziel, Studierende, die aufgrund von Schulden in finanzielle Not geraten sind, durch Einleitung von Entschuldungshilfen zu unterstützen, sich wirtschaftlich zu sanieren. Informationsmaterial und nähere Auskünfte erhalten Sie bei Dipl.-Soz. Päd. Judith Weiskircher, Gebäude 21.12, Ebene 00, F. 81-1 53 41.

### **Soziale Dienste für Studierende**

Ansprechpartnerin ist Frau Dipl.-Soz.Päd. Judith Weiskircher, Geb. 21.12, Ebene 00, F. 81-1 53 41, Fax 81-1 18 34, e-mail: sozialberatung@studentenwerk-duesseldorf.de

Die Sprechzeiten sind montags und mittwochs bis freitags von 9.00 Uhr bis 12.00 Uhr sowie dienstags von 12.00 Uhr bis 14.30 Uhr.

### **Kindertagesstätten**

„Kleine Strolche“: D – Universitätsstraße 1a  
3 Gruppen mit jew. 15 Kindern von 4 Monaten bis 6 Jahren  
Auskunft erteilt Frau Wacke, F. 3 36 82 50

„Abenteuerland“: D – Ernst-Abbe-Weg 50  
2 Gruppen mit jeweils 15 Kindern von 4 Monaten bis 6 Jahren  
1 Gruppe mit 20 Kindern von 3 Jahren bis 6 Jahren  
Auskunft erteilt Frau Niemeyer, F. 7 59 93 29

## **Sozialberatung**

Der Soziale Dienst des Studentenwerks kann von allen Studierenden der Hochschulen in Düsseldorf sowie der Hochschule Niederrhein in Krefeld und Mönchengladbach in Anspruch genommen werden.

Das soziale Hilfsangebot des Studentenwerks ist für die Studierenden kostenlos und beinhaltet die Beratung, Unterstützung und Vermittlung der Studierenden bei allen auftretenden Problemen und Fragen des studentischen Alltags, beispielsweise:

- Sozialrechtlichen Fragen ... Studium mit einer Behinderung
- Studium als Studierender aus einem ausländischen Herkunftsland
- Krankenversicherung ausländischer Studierender
- Studium mit Kind
- Finanzielle Unterstützung nach der Geburt eines Kindes
- Betreuungsplätze für Kinder
- Wohnungsangelegenheiten
- Finanzen
- Persönliche und familiäre Probleme

Der Soziale Dienst des Studentenwerks versteht sich als Ergänzungsangebot zu den bereits bestehenden Beratungsstellen der Universität oder anderer Einrichtungen und arbeitet kooperativ mit diesen zusammen.

## **Zimmernachweis**

Zimmernachweise erfolgen durch:

1. Studentenwerk Düsseldorf, F. 81-1 30 39, Mo. bis Fr. von 9.00 Uhr bis 12.00 Uhr, Di. von 14.00 Uhr bis 16.00 Uhr (Frau von Gynz-Rekowski, Gebäude 21.12, Ebene 00)
2. Internationales Studierendenwohnheim des Vereins „Regenbogen e. V., Kopernikusstraße 78, F. 34 81 81.
3. Ev. Studierendenwohnheim, Graf-Recke-Straße 209, F. 91 51 30
4. Amt für Wohnungswesen der Stadt Düsseldorf, Brinckmannstraße 5, Tel. 899-1

### **Zusatz:**

Die Stadt Düsseldorf, die Heinrich-Heine-Universität und das Studentenwerk Düsseldorf bemühen sich im Rahmen gemeinsamer Programme um die Gewinnung privaten studentischen Wohnraums. Um ein genaues Bild über den studentischen Wohnraumbedarf zu erhalten, führt die Stadt Düsseldorf eine Wohnbedarfsstatistik.

Wohnungssuchende Studentinnen und Studenten werden gebeten, dem Wohnungsamt der Stadt Düsseldorf ihren Bedarf mitzuteilen:

Amt für Wohnungswesen der Stadt Düsseldorf (siehe oben)

Im Rahmen seiner Möglichkeiten vermittelt das Studentenwerk Düsseldorf Wohnheimplätze und Privatzimmer (siehe Seite 55).

## Gesellschaft von Freunden und Förderern der Heinrich-Heine-Universität Düsseldorf e. V.

Konto Nr. 1 780 204 Commerzbank AG, Düsseldorf (BLZ 300 400 00)  
Konto Nr. 1 965 375 Deutsche Bank AG, Düsseldorf (BLZ 300 700 10)  
Konto Nr. 10 170 009 Stadtparkasse Düsseldorf (BLZ 300 501 10)  
Konto Nr. 6 504 914 WestLB AG, Düsseldorf (BLZ 300 500 00)

**Ehrenpräsidenten:** Dr. rer. pol. h.c. Rolf Schwarz-Schütte  
Ehrensenator der Heinrich-Heine-Universität Düsseldorf  
Dr. Esther Betz

**Ehrenmitglieder:** em. Univ.-Prof. Dr. rer. nat. Leonhard Birkofer  
Dipl.-Kfm. Wolfgang Böttcher  
Univ.-Prof. Dr. med. Ulrich Hadding  
em. Univ.-Prof. Dr. med. Karl Kremer  
em. Univ.-Prof. Dr. phil. Hubertus Schulte-Herbrüggen  
em. Univ.-Prof. Dr. med. Wolfgang Staib  
Dipl.-Kfm. Johannes Stützel  
Dr. Adolf Thomae

### Vorstand:

**Präsident:** Univ.-Prof. Dr. Dr. h.c. Gert Kaiser, Präsident des  
Wissenschaftszentrums NRW, Düsseldorf

**Stellvertreter:** Ulrich Hartmann, Vorsitzender des Aufsichtsrates der E.ON AG,  
Düsseldorf

**Stellvertreter:** Univ.-Prof. Dr. Dr. Alfons Labisch, Rektor der Heinrich-Heine-  
Universität Düsseldorf

**Stellvertreter:** Dr. Hans-Dietrich Winkhaus, Mitglied des  
Gesellschafterausschusses der Henkel KGaA, Düsseldorf

**Schatzmeister:** Wolf-Peter Wirsing, Mitglied der Geschäftsleitung der  
Commerzbank AG, Gebietsfiliale Düsseldorf

**Schriftführer:** Bernd Hebering, Düsseldorf

**Weitere Mitglieder:** Univ.-Prof. Dr. Herwig Friedl, Anglistisches Institut  
Univ.-Prof. Dr. Dirk Olzen,  
Lehrstuhl für Bürgerliches Recht und Zivilprozessrecht  
Univ.-Prof. Dr. rer. nat. Detlev Riesner, Institut für  
Physikalische Biologie  
Dr. Sieghardt Rometsch, Vorsitzender des Aufsichtsrates der  
HSBC Trinkaus & Burkhardt KGaA  
Univ.-Prof. Dr. med. Jürgen Schrader, geschäftsf. Direktor des  
Instituts für Herz- und Kreislaufphysiologie  
Univ.-Prof. Dr. Karl-Heinz Spatschek, Institut für Theoretische  
Physik, Lehrstuhl I  
em. Univ.-Prof. Dr. med. Georg Strohmeyer, Klinik für Gastro-  
enterologie der Medizinischen Klinik und Poliklinik  
Univ.-Prof. Dr. rer. pol. H. Jörg Thieme, Lehrstuhl für Volks-  
wirtschaftslehre  
Dr. Norbert Zimmermann, Notar, Düsseldorf

**Geschäftsführer:** Dipl.-Volksw. Othmar Kalthoff

**Geschäftsstelle:** Ernst-Schneider-Platz 1, 40212 Düsseldorf  
Telefon: 02 11/35 57 341, Telefax 02 11/35 57 340  
e-mail: FreundeundFoerderer.HHUni@duesseldorf.ihk.de

1

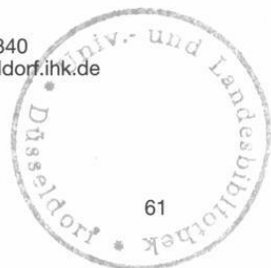

61



**Freundeskreis Botanischer Garten der  
Heinrich-Heine-Universität Düsseldorf e.V.**

Konto-Nr. 300192 77 bei der Stadtparkasse Düsseldorf

**Vorsitzender:**

Univ.-Prof. Dr. rer. nat. Rainer Lösch, Abt. Geobotanik

**Stellvertreter:**

Univ.-Prof. Dr. rer. nat. Hans Martin Jahns, Direktor des Botanischen Gartens und Botanischen Instituts

Univ.-Prof. Dr. rer. nat. Peter Proksch, Institut für Pharmazeutische Biologie

**Schatzmeister:**

Dipl.-Pädagoge Wolfgang Froese, Stadt.-Verw. R. im VHS-Dienst

**Schriftführer:**

Dipl.-Ing. Gerd Eggers

**Beirat:**

Walter Bergs

**Anschrift:**

Universitätsstr. 1, 40225 Düsseldorf, F. 02 11/81-1 48 78

**Freundeskreis der Düsseldorfer Juristischen Fakultät e.V.**

**1. Vorsitzende:** Univ. Prof. Dr. Johanna Hey

**Geschäftsstelle:** Heinrich-Heine-Universität Düsseldorf  
Universitätsstraße 1, Geb. 24.91, 40225 Düsseldorf  
Tel.: 81-1 58 67, Fax: 81-1 58 70

**Vorstand:**

Univ.-Prof. Dr. Lothar Michael  
Ursula Proschinski  
wiss. Mit. Markus Keuthen  
stud. iur. Christian Herbst

Der Verein verfolgt den Zweck, die Juristische Fakultät der Heinrich-Heine-Universität Düsseldorf auf den Gebieten der Wissenschaft, Forschung und Ausbildung sowie die Verbindung zwischen der Fakultät und der juristischen Praxis ideell und finanziell zu fördern.

## Kreis der Freunde des Seminars für Kunstgeschichte der Heinrich-Heine-Universität Düsseldorf e.V.

- Vorsitzender:** Dipl.-Ing. Ingo Schultheiß  
**Stellv. Vorsitzende:** Birgit Stump  
**Schatzmeisterin:** Ingeburg Schöttler  
**Schriftführerin:** Karin Land M.A.
- Anschrift:** Heinrich-Heine-Universität Düsseldorf  
Universitätsstraße 1, Gebäude 23.32,  
40225 Düsseldorf  
Telefon: 81-1 20 80  
Telefax: 81-1 27 01
- Internet:** [www.phil-fak.uni-duesseldorf.de / kdfdsfkg](http://www.phil-fak.uni-duesseldorf.de/kdfdsfkg)
- Konto:** Dresdner Bank Düsseldorf  
BLZ 300 800 00  
Konto-Nr. 04 317 087 00

Der Verein sucht den Dialog, die Diskussion und den Informations- und Erfahrungsaustausch zwischen seinen Mitgliedern und allen kunsthistorisch interessierten Kreisen auf privater und öffentlicher Ebene.

Ziel ist es, Bedeutung und Einfluss des Seminars für Kunstgeschichte der Heinrich-Heine-Universität Düsseldorf innerhalb und außerhalb der Universität zu fördern und zu stärken sowie Kunst und Kunstgeschichte einem breiteren Interessentenkreis verständlich und zugänglich zu machen.

Mit diesem Ziel verfolgt der Kreis der Freunde ausschließlich und unmittelbar gemeinnützige Zwecke.



## Fächerübersicht

Stand: 12/2004

Studienfach / Studiengang	Fakultät	Akad. Grad/ Abschluss	Regelstudienzeit
<b>Anglistik</b>	Phil.	Bachelor, B.A. Master, M.A.	6 4
<b>Betriebs- wirtschaftslehre</b>	Wirtschafts- wissenschaft	Diplom	9
<b>Biochemie</b>	Math.-Nat.	Bachelor, B.Sc	6
<b>Biologie</b>	Math.-Nat.	Bachelor, B.Sc	6
<b>Chemie</b>	Math.-Nat.	Diplom	9
<b>Germanistik</b>	Phil.	Bachelor, B.A. Master, M.A.	6 4
<b>Geschichte</b>	Phil.	Bachelor, B.A. Master, M.A.	6 4
<b>Griechische Philologie</b>	Phil.	Magister, M.A.	9
<b>Informatik</b>	Math.-Nat.	Bachelor, B.Sc	6
<b>Informations- wissenschaft</b>	Phil.	Ergänzungsfach Bachelor, B.A.	6
<b>Informationswissenschaft und Sprachtechnologie</b>	Phil.	Bachelor, B.A. Master, M.A.	6 4
<b>Jiddische Kultur, Sprache u. Literatur</b>	Phil.	Magister- Nebenfach	9
<b>Jüdische Studien</b>	Phil.	Magister, M.A.	9
<b>Kommunikations- u. Medienwissenschaft</b>	Phil.	Ergänzungsfach Bachelor, B.A.	6
<b>Kunstgeschichte</b>	Phil.	Bachelor, B.A. Master, M.A.	6 4
<b>Lateinische Philologie</b>	Phil.	Magister, M.A.	9
<b>Linguistik</b>	Phil.	Bachelor, B.A. Master, M.A.	6 4
<b>Literaturübersetzen</b>	Phil.	Diplom	9
<b>Mathematik</b>	Math.-Nat.	Diplom	9
<b>Mathematik und Anwendungsgebiete</b>	Math.-Nat.	Bachelor, B.Sc. Master, M.Sc.	6 4
<b>Medien- und Kulturwissenschaft</b>	Phil.	Bachelor, B.A.	6
<b>Medizin</b>	Med.	Staatsexamen	12,5
<b>Modernes Japan</b>	Phil.	Bachelor, B.A.	6
<b>Musikwissenschaft</b>	Phil. + Robert-Schumann- Hochschule	Magister-Nebenfach	9

Studienfach / Studiengang	Fakultät	Akad. Grad/ Abschluss	Regelstudienzeit
<b>Pharmazie</b>	Math.-Nat.	Staatsexamen	8
<b>Philosophie</b>	Phil.	Bachelor, B.A. Magister, M.A.	6 4
<b>Physik</b>	Math.-Nat.	Bachelor, B.Sc Master, M.Sc.	6
<b>Politikwissenschaft</b>	Phil.	Bachelor, B.A. Ergänzungsfach	6
<b>Psychologie</b>	Math.-Nat.	Diplom	9
<b>Public Health</b>	Med.	Zusatzstudiengang Magister (MPH)	4
<b>Rechtswissenschaft</b>	Jur.	Staatsprüfung Diplom Hochschulgrad, wird nach der Staatsprüfung verliehen	9 8
<b>Rechtswissenschaft Ausschließlich</b> für Studierende, die bereits ein juristisches Studium im Ausland abgeschlossen haben	Jur. Magister LL.M.	Zusatzstudium	2
<b>Gewerblicher Rechtsschutz</b>	Jur.	Weiterbildungs- studium	4
<b>Anglo-Amerikanisches Recht</b>	Jur.	Begleitstudium	2
<b>Romanistik</b>	Phil.	Bachelor, B.A. Magister, M.a.	6 4
<b>Sozialwissenschaften</b>	Phil.	Bachelor, B.A. Master, M.A.	6 4
<b>Soziologie</b>	Phil.	Bachelor, B.A. Ergänzungsfach	6
<b>Wirtschaftschemie</b>	Math.-Nat.	Diplom	10
<b>Zahnmedizin</b>	Med.	Staatsexamen	11

Die Zulassungsbedingungen für die einzelnen Fächer können sich – auch kurzfristig – ändern. Der jeweils aktuelle Stand ist unter <http://www.uni-duesseldorf.de/HHU/zsb/faecher> oder auch <http://www.verwaltung.uni-duesseldorf.de/Abteilung12/index.htm> im Internet zu finden

## **Informationen über das Studium an der Heinrich-Heine-Universität Düsseldorf**

### **An wen wendet sich die Studentin/der Student?**

Anschriften und Sprechzeiten sind — soweit nichts anderes angegeben — aus der Aufstellung auf Seite 13 ersichtlich.

#### **Ärztliche Vorprüfung und Prüfung**

Landesversorgungsamt NW – Landesprüfungsamt für Medizin und Pharmazie – Versorgungsamt Düsseldorf, Roßstraße 92, 40476 Düsseldorf (Tel. 02 11/8 37 03)  
Das Dienstgebäude befindet sich weiterhin am Jürgensplatz 36–38 in 40219 Düsseldorf

#### **Anerkennung von ausländischen Reifezeugnissen**

Akademisches Auslandsamt

#### **Anrechnung von Studienzeiten**

Studienberatung der Fakultäten, Studierendensekretariat

#### **Anschriftenänderung**

Studierendensekretariat, ggf. Studentenwerk – Amt für Ausbildungsförderung, Einwohnermeldeamt

#### **Arbeitsvermittlung**

Nebenstelle der Agentur für Arbeit Düsseldorf, Hochschulteam, Universitätsstraße 1, Gebäude 23.02 (Verwaltungsgeb.), F. 81-1 32 71, s. Seite 76.

#### **Ausbildungsförderung (BAföG)**

Studentenwerk — Amt für Ausbildungsförderung, s. Seite 57, 78

#### **Auslandsstudium und Auslandsstipendien**

Akademisches Auslandsamt

#### **Ausländische Studierende**

Akademisches Auslandsamt

#### **Behinderte Studierende**

Beauftragter für behinderte und chronisch erkrankte Studierende: Univ.-Prof. Dr. Matthias Franz, siehe Seite 42

#### **Berufsberatung**

Agentur für Arbeit Düsseldorf, Hochschulteam, s. Seite 76

#### **Beurlaubungen**

Studierendensekretariat

#### **Darlehen**

AStA (Darlehen aus dem Studentischen Hilfsfonds)  
Studentenwerk — Abteilung für Ausbildungsförderung  
(zinslose Bürgschaftsdarlehen)

#### **Deutsch-Französischer Sozialausweis**

Studentenwerk, s. Seite 58

#### **Deutschunterricht für Ausländer/innen**

Akademisches Auslandsamt, s. Seite 81 und 100

**Diplomprüfungen**

Akademisches Prüfungsamt (für die Prüfungsbereiche Diplom-Vorprüfung/  
-Diplomprüfung in den Fächern Biologie, Chemie, Mathematik, Physik,  
Psychologie und Erziehungswissenschaft)

**Diplomprüfung Literaturübersetzen**

Dekanat der Philosophischen Fakultät, s. Seite 285

**Drogenberatung**

Drogenberatung, Düsseldorf e. V., Heinrich-Heine-Allee 7, F.16 54-8, Mo. und Di.  
13–20 Uhr, Mi. und Do. 13–22 Uhr, Fr. 13–24 Uhr, Sa. und So. 20–24 Uhr

**Druckkostenzuschüsse zu Dissertationen**

Universitätsverwaltung – Abt. 5.1

**Einschreibung**

Studierendensekretariat, siehe „Einschreibungsordnung“, s. Seite 84

**Exmatrikulation**

Studierendensekretariat

**Fachrichtungswechsel**

Fakultäten, Studierendensekretariat, Studienberatung der Fakultäten

**Förderung ausländischer Studierender**

Akademisches Auslandsamt und Studentenwerk – Abteilung für Ausbildungsför-  
derung

**Graduiertenförderung**

Universitätsverwaltung – Abt. 1.1, s. Seite 79

**Graduierten-Kollegs**

Siehe Seite 50

**Hochschulpolitische Fragen**

AStA, hochschulpolitische Gruppen

**Immatrikulation**

Studierendensekretariat

**Kindertagesstätten des Studentenwerks**

Siehe Seite 59

**Krankenversicherung**

Studierendensekretariat

**Kulturprogramm**

für ausländische Studierende, s. Seite 69

**Magisterprüfung**

Studienberatung der Phil. Fakultät und der Fachschaften, s. Seite 288–294, in  
Prüfungsangelegenheiten das Akademische Prüfungsamt

**Promotion**

Akademisches Prüfungsamt für Promotionen in der Medizinischen Fakultät)  
Dekanat der Mathematisch-Naturwissenschaftlichen Fakultät (für Promotionen in  
der Mathematisch-Naturwissenschaftlichen Fakultät), Dekanat der  
Philosophischen Fakultät (für Promotionen in der Philosophischen Fakultät)

**Psychosoziale Beratung und Behandlung**

Psychosoziale Beratungsstelle, s. Seite 76

**Rückmeldung**

Studierendensekretariat

**Seelsorge**

Ev. und Kath. Hochschulgemeinde, s. Seite 52

**Sport**

Hochschulsport, Universitäts-Sportclub, s. Seite 79 und 80

**Staatsexamen für Lehramtskandidatinnen und -kandidaten**

Staatliches Prüfungsamt, s. Seite 91

**Stipendien (sonstige)**

s. Seite 50, 79 (Graduiertenförderung)

**Studierendenausweis**

Studierendensekretariat

**Studierendenausweis, Internationaler (ISIC)**

AStA-AusländerInnenreferat, Universitätsstraße 1, Gebäude 21.12  
(Studierendenhaus), F. 81-1 49 30

**Studienberatung**

Zentrale Studienberatung (Universitätsverwaltung – Abt. 1.3) Studienberatung der Fakultäten und der Fachschaften, s. Seiten 107; 128; 288–294; 404–406; 507

**Studienbescheinigungen**

Studierendensekretariat

**Studienbuch**

Studierendensekretariat

**Studienordnung und Studienpläne**

Studienberatung der Fakultäten, ständige Aushänge bei Instituten und Seminaren, Abgabe von Studien- und Prüfungsordnungen in der Zentralen Studienberatung (Universitätsverwaltung – Abt. 1.3)

**Vorlesungsverzeichnis**

Düsseldorfer Fachbuchhandel

**Wohnheimplätze/Zimmervermittlung**

Studentenwerk, Kommunale Wohnungsvermittlung und sonstige Verbände,  
s. Seite 78

**Zahnärztliche Vorprüfung und Prüfung**

Vorsitzende/r des jeweiligen Prüfungsausschusses, s. Seite 128

**Zusatzstudiengang Public Health**

Fakultätsbeauftragte/r für den Zusatzstudiengang, s. Seite 128

**Zwischenprüfungen für Lehramtskandidaten**

Vorsitzende der Diplomprüfungsausschüsse der Math.-Nat. Fakultät, s. Seite 406

## Kulturprogramm für ausländische Studierende und Gastwissenschaftlerinnen und Gastwissenschaftler

### Cultural Program for Students and Guest Academics from abroad

#### Deutsche Studierende sind herzlich willkommen!

Von Seiten des Akademischen Auslandsamtes wird in jedem Semester ein Veranstaltungsprogramm angeboten, das ausländischen Studierenden eine kulturelle Orientierung in ihrem Gastland ermöglichen und zu einer Vertiefung im Gespräch und Austausch mit Studierenden aus diesem Land beitragen soll.

Es beinhaltet Theater- und Museumsbesuche in Düsseldorf, Erkundungen der Region und mehrtägige Exkursionen im deutschsprachigen Raum und in benachbarte Länder.

Außerdem werden Kulturseminare, Workshops, Vorträge und Diskussionen mit Kulturschaffenden organisiert. Ein weiterer Schwerpunkt sind europäische Organisationen und deren Arbeit der politischen und kulturellen Kooperation der Völker und Nationen.

Die an der Heinrich-Heine-Universität sich aufhaltenden ausländischen Gastwissenschaftlerinnen und Gastwissenschaftler und deren Familienangehörige werden mit besonderen Veranstaltungen angesprochen. Dabei soll die Gelegenheit genutzt werden, ins Gespräch zu kommen und die Interessen und Anliegen kennenzulernen.

Kontakte zu ausländischen Universitäten und Hochschulen gehören in Düsseldorf zum normalen Lehr- und Forschungsbetrieb. Der Austausch von Lehrenden und Studierenden sowie die weltweite Verbindung mit Informationssystemen unterstreicht das Überschreiten geographischer und geistiger Grenzen.

Wir schätzen die mit uns lebenden und arbeitenden ausländischen Gastwissenschaftlerinnen und Gastwissenschaftler auch als Quelle für den persönlichen, Kulturen kontrastierenden Austausch von Wahrnehmungen und Anschauungen, gerade auch jenseits des fachlichen Rahmens betroffener Disziplinen.

Das Akademische Auslandsamt der Universität bemüht sich, besondere Interessen der ausländischen Wissenschaftsgemeinschaft auf dem Campus anzusprechen und zugleich einen Raum für persönliche Begegnung und Treffen anzubieten.

Contacts with foreign universities are part of the normal business of teaching and research at the Heinrich-Heine University Duesseldorf. The exchange of scholars and students as well as the link with world-wide information systems underpin the outreach across geographical and mental borders.

We value guest academics from abroad living and working among us, also as a potential allowing personal cross-cultural exchanges of perceptions and outlooks beyond the mere realm of the academic disciplines concerned.

The university's Office of International Academic Relations presents a program encompassing cultural and social activities intended to address particular interests of the foreign community on campus, providing at the same time a basis for personal meetings and get-togethers.

Das aktuelle Programm wird auf dem Campus in fünf **Schaukästen** ausgehängt.

The program is announced:

1

- 1. Fachbereich der Geisteswissenschaften  
Geb. 23.21, Ebene 00**
- 2. Fachbereich Medizinische Fakultät  
Geb. 22.02, Ebene 00, vor der Cafeteria**
- 3. Fachbereich der Naturwissenschaften  
Geb. 25.31, Ebene U1, ebenfalls vor der Cafeteria**
- 4. Fachbereich der Wirtschaftswissenschaften  
Geb. 22.32, Ebene 01, gegenüber dem Dekanat**
- 5. Stern-Verlag Buchhandlung  
Geb. 21.01, gegenüber der Stern-Verlag Buchhandlung**

Nähere Informationen und Anmeldung im:  
Further information and registration:

**Gebäude 16.11, Ebene 04, Raum 55, Telefon 81-14951,  
e-mail: [enge@verwaltung.uni-duesseldorf.de](mailto:enge@verwaltung.uni-duesseldorf.de)  
Sprechzeiten (während der Vorlesungszeit):  
Dienstag und Donnerstag 12.00 bis 14.00 Uhr**

Hochschulradio Düsseldorf e. V.  
Universitätsstraße 1  
Parkplatz 21 b  
40225 Düsseldorf  
Tel.: 02 11 / 34 94 24  
Fax: 02 11 / 34 94 29  
E-mail: [info@hochschulradio.de](mailto:info@hochschulradio.de)

# Düsseldorfer Museen

Adressen + Öffnungszeiten

An Feiertagen gelten geänderte Öffnungszeiten.  
Nähere Auskünfte erteilen die Kulturinstitute oder  
das Kulturamt, Tel. 02 11/8 99 61 00.  
Die unterstrichenen Linien fahren ab Hauptbahnhof.

Museen und Kunstsammlungen	Adresse, Telefon	Mo	Di	Mi	Do	Fr	Sa	So	Straßenbahn- und Buslinien
museum kunst palast und Glasmuseum Henrich	Ehrenhof 4-5, ☎ 89-92 460		11 bis 18	11 bis 18	11 bis 18	11 bis 20	11 bis 18	11 bis 18	<u>U70, U76, U78</u> <u>U79, 705, 717, 778</u>
Kunstsammlung Nordrhein-Westfalen K20 Kunstsammlung am Grabbeplatz	Grabbeplatz 5, ☎ 8381-130		10 bis 18	10 bis 18	10 bis 18	10 bis 18	11 bis 18	11 bis 18	<u>U70, U76, U78</u> <u>U79, 705, 717, 778,</u> 703, 712, 713
Kunsthalle Düsseldorf	Grabbeplatz 4, ☎ 89-962 43		12 bis 19	12 bis 19	12 bis 19	12 bis 19	12 bis 19	11 bis 18	
Kunstverein für die Rheinlande und Westfalen	Grabbeplatz 4, (Kunsthalle) ☎ 32 70 23		12 bis 19	12 bis 19	12 bis 19	12 bis 19	12 bis 19	11 bis 18	
Mahn- und Gedenkstätte	Mühlenstraße 29, ☎ 89-96 205		11 bis 17	11 bis 17	11 bis 17	11 bis 17	13 bis 17	11 bis 17	
Heinrich-Heine-Institut	Bilker Straße 12-14, ☎ 89-95 571		11 bis 17	11 bis 17	11 bis 17	11 bis 17	13 bis 17	11 bis 17	<u>725, 709, 719, 834</u>
Hetjens-Museum/ Deutsches Keramik-museum	Palais Nesselrode Schulstraße 4, ☎ 89-94 210		11 bis 17	11 bis 21	11 bis 17	11 bis 17	11 bis 17	11 bis 17	<u>725, U70, U76,</u> <u>U78, U79, 705, 717</u>
Stadtmuseum	Berger Allee 2, ☎ 89-96 170		11 bis 17	11 bis 21	11 bis 17	11 bis 17	11 bis 17	11 bis 17	<u>709, 719, 834,</u> <u>U70, U76, U78,</u> <u>U79, 705, 717, 778</u>
Schiffahrt-Museum im Schloßturn	Burgplatz 30, ☎ 89-94 195 (Stadtmuseum)		11 bis 18	11 bis 18	11 bis 18	11 bis 18	11 bis 18	11 bis 18	<u>725, 778, 703,</u> <u>712, 713, U70,</u> <u>U76, U78, U79</u> <u>705, 717</u>
Theatermuseum Landeshauptstadt Düsseldorf	Hofgärtnerhaus, Jägerhofstr. 1, ☎ 89-9 61 30				13.00 bis 20.30				701, 702, 703, 705, 712, 713, 714, 717, 780, 782, 785
Goethe-Museum (Anton- und Katharina-Kippenberg-Stiftung)	Schloss Jägerhof, Jacobistraße 2, ☎ 89-96 262		11 bis 17	11 bis 17	11 bis 17	11 bis 17	13 bis 17	11 bis 17	<u>707, 722, 752,</u> <u>754, 755, 756,</u> 758
Stiftung E. Schneider	Schloss Jägerhof, Jacobistr. 2 ☎ 89-9 62 62		11 bis 17	11 bis 17	11 bis 17	11 bis 17	13 bis 17	11 bis 17	
Stiftung Schloss und Park Benrath - Corps de Logis - Museum für Europäische Gartenkunst - Museum für Naturkunde	Benrather Schloßallee 100-106 ☎ 89-9 83 32								701, 703, 730, 778, 779, 787 788, 789
Aquazoo - Löbbecke Museum	Kaiserswerther Straße 380, im Nordpark, ☎ 89-96 150/61 69	10 bis 18	10 bis 18	10 bis 18	10 bis 18	10 bis 18	10 bis 18	10 bis 18	<u>U78, U79</u>
Filmuseum	Schulstraße 4 ☎ 89-9 24 90		11 bis 17	11 bis 21	11 bis 17	11 bis 17	11 bis 17	11 bis 17	<u>703, 706, 712,</u> <u>715, 778</u>
Kunstraum Düsseldorf	Himmelgeister Str. 107E ☎ 33 02 37/89-9 61 48				17 bis 22	17 bis 22	14 bis 18	14 bis 18	706

1



Museen und Kunstsammlungen	Adresse, Telefon	Mo	Di	Mi	Do	Fr	Sa	So	Straßenbahn- und Buslinien
Deutsches Kunststoff Museum im NRW-Forum zur Zeit geschlossen	Ehrenhof 2 ☎ 45 60-413		11 bis 20	11 bis 20	11 bis 20	11 bis 24	11 bis 20	11 bis 20	<u>U70, U76, U78</u> <u>U79, 705, 717, 778</u>
Kunstsammlung Nordrhein-Westfalen K21 Kunstsammlung im Ständehaus	Ständehausstr. 1 ☎ 8 38 16 00		10 bis 18	10 bis 18	10 bis 18	10 bis 18	11 bis 18	11 bis 18	
NRW-Forum Kultur und Wirtschaft	Ehrenhof 2 ☎ 89-2 66 90		11 bis 20	11 bis 20	11 bis 20	11 bis 24	11 bis 20	11 bis 20	<u>U70, U76, U78</u> <u>U79, 705, 717, 778</u>

Weitere Informationen: [www.duesseldorf.de](http://www.duesseldorf.de)

Termine: [www.duesseldorf.tourismus.de](http://www.duesseldorf.tourismus.de)

**Theater****Deutsche Oper am Rhein**

(Opernhaus)  
Heinrich-Heine-Allee 16a  
Spielplan ☎ 89 08-378  
Karten ☎ 89 25-211  
Tageskasse im DOR-Shop,  
Heinrich-Heine-Allee 24, Mo-  
Fr 10-20, Sa 10-16

**Düsseldorfer Schauspielhaus**

Gustaf-Gründgens-Platz 1  
Zentrale ☎ 85 23-0  
und Information  
Kartenbestell. ☎ 36 99 11

**Kindertheater**

Münsterstraße 446  
☎ 61 26 86  
☎ 62 25 21

**Kontra-Punkt-Theater**

Benzenbergstraße 60  
☎ 29 79 25

**Kom(m)ödchen**

Kay und Lore Lorentz Platz  
Verwaltung ☎ 32 56 06  
Karten ☎ 32 94 43

**Komödie**

Steinstraße 23  
☎ 32 51 51  
Kasse ☎ 13 37 07

**Düsseldorfer****Marionettentheater**

Bilker Straße 7  
☎ 32 84 32

**Puppentheater an der****Helmholtzstraße**

Helmholtzstraße 38  
☎ 37 24 01

**Theater an der Luegallee**

Luegallee 4  
☎ 57 22 22

**FFT Forum Freies Theater****(FFT-Juta, FFT-Kammerspiele)**

Jahnstr. 3  
40215 Düsseldorf  
Karten ☎ 87 67 87

**Theater an der Kö**

In den Schadow-Arkaden  
☎ 32 23 33

**Capitol Musik-Theater**

Erkrather Straße 30  
Empfang ☎ 7 34 41 50  
Karten ☎ 73 44-0

**Bildungsstätten, Bibliotheken  
und sonstige Einrichtungen****Stadtarchiv**

Heinrich-Ehrhardt-Str. 61  
☎ 89 - 9 57 37

**Literaturbüro NRW**

Bolkerstr. 53  
☎ 8 28 45 90

**WBZ-Weiterbildungszentrum**

Bertha-von-Suttner-Platz 1  
☎ 89 - 9 3492/-9 49 96  
Fax 89 - 2 90 41

**Universitäts- u. Landes-  
bibliothek**

Universitätsstraße 1  
☎ 81-1 29 00

**Gerhart-Hauptmann-Haus**

Bismarckstraße 90  
☎ 16 99 1-0

**Institut Français im Palais  
Wittgenstein**

Bilker Straße 7-9  
☎ 32 06 54/55  
Fax: 13 25 64

**Goethe-Institut**

Willi-Becker-Allee 10  
☎ 99 29 9-0  
Fax 77 10 84

**Lernstudio Barbarossa**

Fürstenwall 189  
☎ 37 07 07 0

**Lernort Studio**

Aachener Straße 39  
☎ 31 88 38 oder ☎ 33 06 33

**Clara-Schumann-****Musikschule**

Prinz-Georg-Str. 80  
☎ 89-2 74 21

**Robert-Schumann-****Hochschule für Musik**

Fischerstraße 110  
☎ 49 18-0

**Stadtbüchereien**

Bertha-von-Suttner-Platz 1  
☎ 89-9 43 97 oder ☎ 9 43 99  
Zweigstellen der  
Stadtbüchereien in den ein-  
zelnen Stadtteilen

**Institut Polski**

Citadellstraße 7  
☎ 8 66 96-0

**Kulturbahnhof Eller**

Vennhauser Allee 89  
☎ 2 10 84 88

**Schnabelewopski**

Literaturtreff im Heine-Haus  
Bolker Straße 53  
☎ 13 32 00

**Staatliche Kunstakademie**

Eiskellerstraße 1  
☎ 13 96-0

**Volkshochschule –  
Weiterbildungszentrum VHS**

Bertha-von-Suttner-Platz 1  
☎ 89-9 41 50  
Fax 89-2 90 42

**Heinrich-Heine-Universität****Düsseldorf**

Rektor und Verwaltung  
Universitätsstraße 1  
☎ 81 00

**Heinrich-Heine-Institut**

Bilker Straße 12-14  
☎ 89-9 55 71

**Sprachforum Heinrich Heine**

Johannes-Weyer-Str. 1  
40225 Düsseldorf  
☎ 33 00 72

**Kino Black Box**

Schulstraße 4  
☎ 89 -9 24 90  
Programm ☎ 89 -9 24 90

**Kulturzentren****Die Brücke – internationales****Bildungszentrum**

Kasernenstraße 6  
☎ 89-9 34 29

**Palais Wittgenstein**

Bilker Straße 7-9  
☎ 89-9 61 09

**tanzhau nrw**

Erkrather Str. 30  
☎ 17 27 00

**ZAKK – Zentrum für Aktion,****Kultur und Kommunikation**

Fichtenstraße 40  
☎ 97 30 0-10

**Konzertveranstaltungsorte****Tonhalle Düsseldorf**

Ehrenhof 1  
☎ 89-9 61 23  
Fax 89-9 55 46  
Mo-Fr 10-19; Sa 10-14

**Robert-Schumann-Saal**

Ehrenhof 4-5  
☎ 89-9 69 69

**Kammermusiksaal im****Palais Wittgenstein**

Bilker Straße 7-9  
☎ 89-9 61 09

**Philips Halle**

Siegburger Straße 15  
Veranstaltungen ☎ 89-9 77 12  
☎ 89-9 77 33

Kasse ☎ 77 50 57  
Fax ☎ 78 26 48

**Orangerie Benrath**

Urdenbacher Allee 4-6  
☎ 89-9 70 03

**Alte Schmiede /****Jazz Schmiede**

Himmelgeister Straße 107g  
☎ 3 11 05 64  
☎ 89-9 62 94

## Collegium musicum

### Universitätsorchester Düsseldorf

Für Freunde klassischer Musik gibt es an der Heinrich-Heine-Universität ein Sinfonieorchester, das im Wintersemester 1987/88 von interessierten StudentInnen gegründet wurde. Jeweils zum Semesterende werden auf dem Campusgelände die im Laufe eines Semesters erarbeiteten Werke aufgeführt. Diese Sinfoniekonzerte erfreuen sich in der Regel großer Beliebtheit, so dass ob des großen Andrangs zwei Konzerte (meist an aufeinanderfolgenden Tagen) gegeben werden. Einmal pro Jahr führt das Orchester eine Kultur- und Konzertreise durch. Bisherige Ziele waren u. a. Nantes, Prag, Padua, Budapest, Barcelona, Israel und Krakau.

Die Auswahl der Werke für das jeweils kommende Semester erfolgt durch Mitglieder des Orchesters und die Dirigentin Silke Löhr in den Semesterferien. Zur Auswahl steht die gesamte Palette „klassischer“ Musik, wobei in den vergangenen Semestern die Romantiker eindeutig die Nase vorn hatten.

Wer Spaß an klassischer Musik hat und sich für talentiert hält, im Orchester ein Musikinstrument zu spielen, ist herzlich im Universitätsorchester willkommen. Ein „Probenspiel“ wie bei Berufsorchestern gibt es hier nicht, jedoch wird eine engagierte, regelmäßige Mitwirkung an den Proben erwartet. Für einige Instrumentengruppen besteht eine Warteliste, andere InstrumentalistInnen werden gesucht, z. B. Bratschisten und Kontrabassisten; für letztere stehen sogar orchestereigene Kontrabässe bereit. Gepröbt wird jeden Donnerstag von 19.00 Uhr bis ca. 21.30 Uhr im Konrad-Henkel-Saal (Hörsaal 3A) der Universität.

InteressentInnen setzen sich bitte mit Gebhard von Kries in Verbindung,  
Tel.: 021 31 / 94 03 16 oder e-mail: [gebhardvonkries@gmx.de](mailto:gebhardvonkries@gmx.de).

Kammermusikunterricht (siehe Seite 100 – Lehrveranstaltungen für Hörerinnen und Hörer aller Fakultäten)

### Unichor

Im Wintersemester 1989/90 haben sich Studentinnen und Studenten aller Fakultäten sowie Bedienstete der Universität zu einem Chor zusammengeschlossen. Seitdem singt der Chor unter der Leitung von Silke Löhr quer durch die Chorliteratur. Zum Abschluß eines jeden Semesters ist eine Konzertveranstaltung geplant.

Die Proben des Chores finden im Gebäude 22.01 (Roy-Lichtenstein-Saal) im Hörsaal 2A mittwochs von 19 c.t. Uhr bis 21.30 Uhr statt. Interessenten sind herzlich eingeladen, sich im Internet unter [www.uni-duesseldorf.de/unichor](http://www.uni-duesseldorf.de/unichor) zu informieren oder eine e-mail zu senden: [unichor@uni-duesseldorf.de](mailto:unichor@uni-duesseldorf.de)

## **Förderverein des Studentenorchesters und Chores der Heinrich-Heine-Universität Düsseldorf e. V.**

Ehrevorsitzender: em. Univ.-Prof. Dr. med. Adolf Hopf

1. Vorsitzender: Univ.-Prof. Dr. med. Rüdiger E. Scharf , 2. Vorsitzender: Univ.-Prof. Dr. med. Jürgen Schrader , Kassenwart: Univ.-Prof. Gerd E. K. Novotny, Ph. D. (Univ. London), Schriftführerin und Geschäftsstelle: Sylvia Loesch, C. u. O. Vogt-Institut für Hirnforschung, Universitätsklinikum Düsseldorf, Moorenstraße 5, 40225 Düsseldorf, Tel.: 81-1 1555, Fax: 81-1 23 36, e-mail: hi777@uni-duesseldorf.de

Konto für Spenden und Mitgliedsbeiträge: Deutsche Bank 24 Düsseldorf,  
BLZ 300 70024, Konto-Nr. 23 00 317

1

## **Agentur für Arbeit Düsseldorf, Hochschulteam Berufsberatung für Abiturienten/innen und Hochschul­er/innen**

Universitätsstraße 1, Gebäude 23.02, U 1, Raum 45, F. 81-1 41 62  
Sprechzeiten montags bis donnerstags von 9–12 Uhr und 14–15.30 Uhr

### **Arbeitsvermittlung für Studierende**

Universitätsstraße 1, Gebäude 23.02, U 1, Raum 47, F. 81-1 3271  
Öffnungszeiten: montags bis donnerstags 8–15 Uhr, freitags 8–13.00 Uhr  
Grafenberger Allee 300, 40213 Düsseldorf, Zimmer E 151, F. 692-13 40/-13 41  
Öffnungszeiten: montags bis freitags, 8–12.30 Uhr und donnerstags 14–18 Uhr

## **Zentrale Studienberatung**

**Allgemeine Beratung** zu Studienmöglichkeiten, Hochschulzugang und Studienbedingungen sowie bei Fach- oder Studiengangwechsel.

**Psychologische Beratung** in allen Fragen des Studiums, z. B. bei Studienwahl, Studienfachwechsel, Studienabbruch, Prüfungsängsten sowie bei persönlichen Schwierigkeiten und Krisensituationen.

**Öffnungszeiten:** Offene Beratung (ohne Anmeldung) dienstags 9–12 und 14–17 Uhr und donnerstags 9–12 Uhr (sonst nach telefonischer Voranmeldung).

Psychologische Sprechstunde Di. 10–12 Uhr  
Psychologische Beratung nach telefonischer Voranmeldung

**Info-Raum** Mo.–Di. 8–16 Uhr, Mi.–Fr. 8–15.30 Uhr

Öffnungszeiten des Sekretariats: Mo.–Fr. 9 bis 12 Uhr.  
(Auskünfte, Abgabe von Studienordnungen, Anmeldung für Beratungstermine)  
F. (02 11) 81-1 43 80, Gebäude 16.11, Ebene 04, Universitätsstraße 1, 40225 Düsseldorf.

## **Psycho­soziale Beratungsstelle für Studierende der Heinrich-Heine-Universität Düsseldorf**

### **Beratungsbereiche:**

Prüfungsängste, Kontaktschwierigkeiten, persönliche Konflikte, seelisch bedingte Beeinträchtigungen, psychosomatische Beschwerden und ähnliche Probleme

Öffnungszeiten: Mo.–Do.: 8.30–16.00 Uhr  
Fr.: 8.30–15.00 Uhr  
(Termine nach telefonischer Vereinbarung bei Frau Anja Arnold unter Tel. 81-1 88 55)

Ort: Moorenstraße 5, 40225 Düsseldorf, Gebäude 15.16

## **Psycho­soziale Beratungsstelle für Mitarbeiter/innen der Heinrich-Heine-Universität Düsseldorf**

### **Beratungsbereiche:**

Probleme am Arbeitsplatz, Kontaktschwierigkeiten, persönliche Konflikte, seelisch bedingte Beeinträchtigungen, psychosomatische Beschwerden und ähnliche Probleme

Öffnungszeiten: Mo.–Do.: 8.30–16.00 Uhr  
Fr.: 8.30–15.00 Uhr  
(Termine nach telefonischer Vereinbarung bei Frau Anja Arnold unter Tel. 81-1 88 55)

Ort: Moorenstraße 5, 40225 Düsseldorf, Gebäude 15.16

# Studium und Beruf.



## Ihre Zukunft

Ist Ihr Studium auf Zukunft programmiert?

Wir beantworten Fragen zu Studienwahl, Studienschwerpunkten, Auslandsstudien, Fördermöglichkeiten. Wir helfen Ihnen beim Einstieg in den Beruf und in Fragen zu Bewerbung und Trainee-Programmen.

## Ihre Berufsberatung – Hochschulteam.

### Agentur für Arbeit Düsseldorf

Grafenberger Allee 300, 40237 Düsseldorf  
Tel. 0211/692-2090, Fax 0211/692-2121  
E-Mail: [duesseldorf@arbeitsagentur.de](mailto:duesseldorf@arbeitsagentur.de)

### Heinrich-Heine-Universität

Universitätsstr. 1, 40225 Düsseldorf  
Gebäude 23.02, U1, Raum 45  
Telefon: 0211/81-14162, Fax 0211/81-15647

Sprechstunden ohne Anmeldung:

montags bis donnerstags

von 9.00 – 12.00 Uhr und 14.00 – 15.30 Uhr

### JOB-Vermittlung der Agentur für Arbeit Düsseldorf

Grafenberger Allee 300, 40237 Düsseldorf  
Tel. 0211/692-1338, -1340, -1341

In der Universität:

Gebäude 23.02, U1.47, Tel. 0211/81-13271, Fax 0211/81-15647

E-Mail: [Duesseldorf.Job-Studentenvermittlung@arbeitsagentur.de](mailto:Duesseldorf.Job-Studentenvermittlung@arbeitsagentur.de)

Wir bieten zur Aufbesserung Ihres Studien-Budgets laufend neue Jobs an: Deshalb arbeiten Sie auf Zeit!

Wir suchen **Studentinnen und Studenten zur Aushilfe für gewerbliche und kaufmännische Tätigkeiten, stunden-, tage-, wochenweise.**

Schauen Sie doch mal herein!

[www.arbeitsagentur.de](http://www.arbeitsagentur.de)



## Bundesagentur für Arbeit

## Zimmernachweis

Zimmernachweis erfolgt durch:

1. Studentenwerk Düsseldorf, F. 81-1 3039 und 1 32 86, Mo. bis Fr. 9.00 bis 12 Uhr
2. Internationales Studierendenwohnheim des Vereins „Regenbogen e. V.,  
Kopernikusstr. 78, F. 34 81 81.
3. Ev. Studierendenwohnheim, Graf-Recke-Straße 209, F. 6 80 30 80.
4. Amt für Wohnungswesen der Stadt Düsseldorf, Brinckmannstraße 5, Tel. 899-1

### Zusatz:

Die Stadt Düsseldorf, die Heinrich-Heine-Universität und das Studentenwerk Düsseldorf bemühen sich im Rahmen gemeinsamer Programme um die Gewinnung privaten studentischen Wohnraums. Um ein genaues Bild über den studentischen Wohnraumbedarf zu erhalten, führt die Stadt Düsseldorf eine Wohnbedarfsstatistik.

Wohnungssuchende Studentinnen und Studenten werden gebeten, dem Wohnungsamt der Stadt Düsseldorf ihren Bedarf mitzuteilen:

Amt für Wohnungswesen der Stadt Düsseldorf (siehe oben)

Im Rahmen seiner Möglichkeiten vermittelt das Studentenwerk Düsseldorf Wohnheimplätze und Privatzimmer (siehe Seite 58).

## Förderung nach dem Bundesausbildungsförderungsgesetz

Grundlage der Ausbildungsförderung ist das Bundesausbildungsförderungsgesetz (BAföG) in der Neufassung vom 19. März 2001. Von großer praktischer Bedeutung ist daneben die Verwaltungsvorschrift (VwVBAföG).

Das Studentenwerk Düsseldorf als Amt für Ausbildungsförderung, Geb. 21.12, Universitätsstraße 1, 40225 Düsseldorf, ist in allen Förderungsangelegenheiten einschließlich der Auskunftserteilung und Beratung zuständig.

Studierende, denen für ihren Lebensunterhalt und ihre Ausbildung notwendigen Mittel fehlen, haben einen Rechtsanspruch auf individuelle Förderung für eine Ausbildung, die ihrer Neigung, Eignung und Leistung entspricht. Ausbildungsförderung wird für die erste Ausbildung innerhalb der Regelstudienzeit bis zu einem berufsqualifizierenden Abschluss geleistet. Eine weitere Ausbildung wird nur unter bestimmten Voraussetzungen gefördert.

Der Förderungsantrag ist beim Amt für Ausbildungsförderung im Gebäude 21.12 zu stellen: Für jeden Antrag müssen die vorgeschriebenen Formblätter verwendet werden, die beim Amt für Ausbildungsförderung erhältlich sind. Antragsformulare sollten vollständig ausgefüllt und mit den erforderlichen Unterlagen möglichst persönlich während der Beratungsstunden im Studentenwerk – Amt für Ausbildungsförderung – abgegeben werden. Bei unvollständigen Anträgen verzögert sich die Bearbeitung.

Ausbildungsförderung wird von Beginn des Monats an gewährt, in dem die Ausbildung aufgenommen wird, sofern spätestens in diesem Monat ein schriftlicher Antrag gestellt worden ist.

Vom 5. Fachsemester an wird Ausbildungsförderung geleistet, wenn eine Bescheinigung über den ordnungsgemäßen Verlauf des Studiums vorgelegt wird. Aus dieser Bescheinigung muss sich außerdem der bis zum Ende des erreichten Fachsemesters übliche Leistungsstand des Auszubildenden ergeben. Diese Eignungsbescheinigung (BAföG - Formblatt 5) wird von den hierfür zuständigen Mitgliedern der Hochschule unterschrieben.

Der Bewilligungszeitraum umfasst in der Regel ein Jahr. Es ist wichtig, weitere Förderungsanträge jeweils 2 Monate vor Ablauf dieses Zeitraumes zu stellen, um eine rechtzeitige Weiterförderung zu sichern. Der mögliche Zeitraum der Gewährung von Ausbildungsförderung (Förderungshöchstdauer) richtet sich nach der für den jeweiligen Studiengang festgesetzten Regelstudienzeit. Unter bestimmten Voraussetzungen kann auf Antrag eine Verlängerung der Förderungsdauer für eine angemessene Zeit erfolgen.

Bei der Berechnung der Förderungsleistung werden im allgemeinen Einkommen und Vermögen des Studierenden sowie Einkommen seines Ehegatten und der Eltern in dieser Reihenfolge berücksichtigt.

Wichtige Veränderungen, die sich auf den Leistungsanspruch auswirken können, sind unverzüglich schriftlich mitzuteilen. Dazu gehören z. B. Fachrichtungswechsel, Fächerkombinationswechsel, Examen, Studienabbruch, Wegfall eines Geschwisterteils aus förderungsfähiger Ausbildung oder Einkommensveränderungen. Eigene Einkünfte sind dem BAföG-Amt unverzüglich mitzuteilen. Ein Verdienst in Höhe von monatlich ca. 330 Euro wirkt sich nicht auf die Höhe der Ausbildungsförderung aus.

Wer falsche oder unvollständige Angaben macht bzw. eine Änderungsanzeige nicht oder nicht rechtzeitig erstattet, muss u. U. mit einer Geldbuße bis zu 2500 Euro rechnen. Zu Unrecht erhaltene Ausbildungsförderung ist umgehend zu erstatten.

**Hinweis:** Die hier abgedruckten Informationen über Ausbildungsförderung sind nur allgemeiner Art und können eine individuelle und umfassende Beratung durch das Studentenwerk - Amt für Ausbildungsförderung - in keinem Fall ersetzen. Es ist ratsam, den individuellen Anspruch auf Ausbildungsförderung mit einer Antragstellung prüfen zu lassen.

## Graduiertenförderung

Das Gesetz zur Förderung des wissenschaftlichen und künstlerischen Nachwuchses des Landes Nordrhein-Westfalen (Graduiertenförderungsgesetz Nordrhein-Westfalen – GrFG NW) ist mit Wirkung vom 1.1.2002 außer Kraft gesetzt worden. Zur Fortführung der individuellen Graduiertenförderung stellt seitdem das Rektorat Haushaltsmittel bereit. Daraus werden Stipendien zur Förderung des wissenschaftlichen Nachwuchses in analoger Anwendung des ehemaligen Graduiertenförderungsgesetzes vergeben.

Nähere Informationen hierzu erteilt die Universitätsverwaltung – Abteilung 1.1 – (Rektoratsgebäude 16.11, Ebene 01, Zimmer 44 o. 42, F. 81-1 17 64 o. 81-1 51 40).

### Daneben werden Stipendien im Rahmen folgender Graduiertenkollegs vergeben:

#### „Pathologische Prozesse des Nervensystems: Vom Gen zum Verhalten“

für Doktorandinnen und Doktoranden mit überdurchschnittlichem Studienabschluß in Naturwissenschaften, Medizin und Psychologie. Zugangsvoraussetzung für das Graduiertenkolleg ist ein erfolgreicher Diplom-Abschluß in den Fächern Biologie, Biochemie, Chemie, Physik oder Psychologie bzw. für Humanmediziner das Erste Staatsexamen. Auskünfte erteilt der Sprecher des Graduiertenkollegs: Univ.-Prof. Dr. Guido Reifenberger (siehe auch Seite 50).

#### „Molecular Mechanisms of Food Toxicology“

für Doktorandinnen und Doktoranden mit überdurchschnittlichem Hochschulabschluss in Naturwissenschaften und Medizin. Auskünfte erteilt die Sprecherin des Internationalen Graduiertenkollegs: „Molecular Mechanisms of Food Toxicology“ (s. auch Seite 50)

#### „Proteininteraktionen und -modifikationen im Herzen“

für naturwissenschaftliche und medizinische Doktorandinnen und Doktoranden. Zugangsvoraussetzung ist ein überdurchschnittlicher Hochschulabschluss (Diplom, Staatsexamen) im Bereich der Lebenswissenschaften (Naturwissenschaftler/innen, Pharmazeuten/innen) bzw. ein überdurchschnittliches Physikum/1. Staatsexamen (Mediziner/innen). Auskunft erteilen die Sprecher des Graduiertenkollegs: Univ.-Prof. Dr. Malte Kelm, Univ.-Prof. Dr. Axel Gödecke (s. auch S. 50)

## Hochschulsport

Freiwilliger Breiten- und Wettkampfsport für alle Universitätsangehörigen.

Das Rektorat hat für den Bereich „Hochschulsport“ den geschäftsführenden Leiter des Instituts für Sportwissenschaft als Beauftragten bestellt. Das Hochschulsportreferat plant und organisiert unter Mitwirkung des Rektorsbeauftragten die breiten- und wett-kampf sportlichen Aktivitäten der Heinrich-Heine-Universität Düsseldorf.

Das Sportprogramm des Sportreferates enthält Angebote des Breiten- wie auch des



Wettkampfsportes, wobei der Vorrang dem Breitensport als Gelegenheit zur sportlichen Betätigung für alle eingeräumt wird. Die Veranstaltungen des Sportreferates sind für Studierende grundsätzlich kostenfrei — mit wenigen Ausnahmen (Reiten, Segeln, Squash, Tennis, Tauchen).

Für Bedienstete und Studierende, die sich nicht durch Zahlung des Sozialbeitrages an der Finanzierung des Hochschulsports beteiligen (z. B. Zweithörer, Studis anderer Unis) und auch alle anderen, die gerne am Hochschulsport teilnehmen möchten, gilt die vom Rektor beschlossene Gebührenordnung. Dies trifft z. B. die Bediensteten mit zur Zeit 45,- €. Studis anderer Unis zahlen 25,- € und alle Externen 95,- € pro zwei Semester, die auf das Konto 405 17 10 der Universität bei der Westdeutschen Landesbank, BLZ 300 500 00 unter Angabe des Verwendungszwecks „28211-2568“ eingezahlt werden müssen. Der Beitrag ist für zwei Semester ab Semesterbeginn gültig. Einen gültigen Ausweis erhält man im Sportreferat oder bei den Kontrollen, zwischenzeitlich gilt der Kontoauszug. Für die Nutzung besonders ausgestatteter Räume (gilt momentan nur für den Krafraum) ist für alle Teilnehmenden eine zusätzliche Umlage in Höhe von 25,- € pro Semester vorgesehen, die von einem Beauftragten des Sportreferates erhoben wird.

Alle Hochschulangehörigen können, sofern sie regelmäßig an den Veranstaltungen teilnehmen, die Heinrich-Heine-Universität Düsseldorf in Einzel- oder Mannschaftswettbewerben bei den Deutschen Hochschulmeisterschaften vertreten. Außerdem führen viele Sportgruppen Fahrten zu Turnieren durch oder veranstalten eigene Wettkämpfe.

Zur Zeit gibt es 107 Sportgruppen in 50 Sportarten: Aerobic, Aikido, Akrobatik, American Football, Badminton, Ballett, Baseball, Basketball, Capoeira, Damenselbstverteidigung, Fechten, Fitneßtraining, Funktionelle Gymnastik, Fußball, Gesellschaftstanz, Golf, Handball, Jazztanz, Judo, Kajak, Karate, Karate Goÿu-Rÿu, Klettern, Krafttraining, Lauf- und Konditionstraining, Leichtathletik, Modern Dance, Orientalischer Tanz, Reiten, Ringen, Rock'n' Roll, Rudern, Salsa, Schießen, Schwimmen, Segeln, Selbstverteidigung, Softball, Squash, Steptanz, Taekwondo, Tai Chi Chuan, Tennis, Tischtennis, Turnen, Ultimate Frisbee, Volleyball, Wen Do, Yoga.

Nähere Auskünfte über das Sportprogramm kann man erhalten im  
AStA-Sportreferat, Universitätsstr. 1, 40225 Düsseldorf, Gebäude 25.23  
(AStA-Gebäude), F. 81-1 32 85, Fax 81-1 1857

Sprechzeiten der Sportreferentinnen und -referenten und der Fachreferentinnen und -referenten:

Mi. 18.00–19.30 Uhr (Aushang am Sportreferat beachten).

Sachbearbeiterin: Barbara Dunkel, Sprechzeiten: Mo. bis Fr. 13.00–16.00 Uhr

Sportreferentinnen/Sportreferenten: Kristina Kühn, Marco König, Sven Mentzel, Dominik Kusiek, Oliver Fust, Andreas Altmann, Farshad Haghiri

Das Sportprogramm kann man dem Sport-Info, das zu Beginn des Semesters erscheint und [www.uni-duesseldorf.de/hochschulsport](http://www.uni-duesseldorf.de/hochschulsport) entnehmen.

## **Universitäts-Sportclub Düsseldorf e. V.**

Universitätsstraße 1, 40225 Düsseldorf, F. 81-1 33 03

Vorstand: Dr. Michaelis, Dr. Bernd Höhn,  
K. Hemp (Geschäftsführer)

Aufgaben: Förderung der Leibesübungen an der Heinrich-Heine-Universität Düsseldorf. Herstellung enger Verbindungen zwischen den Angehörigen der Universität und der sporttreibenden Bevölkerung von Düsseldorf. Die Förderung des Breiten-, Leistungs- und Spitzensports.

Zur Zeit bestehen folgende Sportabteilungen:

Tennis

Gymnastik

Volleyball

Auskünfte allgemeiner Art und Anmeldeöglichkeiten erteilt Herr Hemp, Universitätsstraße 1, 40225 Düsseldorf, Gebäude 16.21 (Bau- und Liegenschaftsbetrieb Düsseldorf), F. 81-1 33 03.

## Allgemeine Hinweise

Ordentliche Studierende einer anderen Hochschule im Lande NRW, die die Hochschulzugangsberechtigung besitzen, können auf fristgerechten Antrag als Zweithörer/in zugelassen werden; jedoch nur mit Zustimmung der jeweiligen Fachdozentinnen und -dozenten. Über die Zulassung entscheidet der Rektor.

Generelle Beschränkungen des Besuches von Lehrveranstaltungen, z. B. für den Besuch der Klinischen Vorlesungen in der Medizinischen Fakultät, müssen berücksichtigt werden.

### Ausländische Studierende

Die Voraussetzung für die Zulassung als ordentliche Studierende oder ordentlicher Studierender erfüllt, wer ein Zeugnis erworben hat, das im Heimatland zum Hochschulstudium berechtigt und einem deutschen Reifezeugnis im wesentlichen gleichwertig ist (Bewertungsgruppe I), oder ein deutsches Reifezeugnis bzw. ein ihm rechtlich gleichgestelltes Reifezeugnis besitzt.

Bewerberinnen und Bewerber, die ein Zeugnis besitzen, das in ihrem Heimatland zum Hochschulstudium berechtigt, das aber dem deutschen Reifezeugnis nicht gleichgestellt ist, jedoch einen erfolgreichen Studienbeginn möglich erscheinen läßt (Bewertungsgruppe II) können zum Studium nach Bestehen einer „Prüfung zur Feststellung der Hochschulreife ausländischer Studierender“ zugelassen werden. An der Heinrich-Heine-Universität Düsseldorf kann diese Prüfung nicht abgelegt werden.

Bewerberinnen und Bewerber, die ein Zeugnis besitzen, das in ihrem Heimatland zum Hochschulstudium berechtigt, das aber mit einem deutschen Reifezeugnis so wenig vergleichbar ist, daß ein erfolgreiches Studium nicht erwartet werden kann (Bewertungsgruppe III), müssen ein Studienkolleg absolvieren. An der Heinrich-Heine-Universität Düsseldorf ist kein Studienkolleg eingerichtet.

Alle Vorlesungen und Übungen werden in deutscher Sprache gehalten. Es wird empfohlen, sich schon im Heimatland gute deutsche Sprachkenntnisse anzueignen. Bei der Immatrikulation muß sich die Bewerberin oder der Bewerber an der Heinrich-Heine-Universität Düsseldorf einer Deutschprüfung unterziehen, wenn keine ausreichenden Deutschkenntnisse in sonstiger Weise nachgewiesen werden.

Sollte die Bewerberin oder der Bewerber die Deutschprüfung nicht bestehen, ist eine Immatrikulation zu dem betreffenden Semester nicht möglich.

Siehe auch Kulturprogramm für ausländische Studierende, Seite 69.

## Zur Beachtung

(für Studierende aller Fakultäten)

**Die Bewerbungs- und Rückmeldefristen in den Fächern mit Zulassungsbeschränkungen sind Ausschußfristen, d. h., sie können nicht verlängert werden.**

### Semestertermine

Es wird auf die **Zeittafel** auf Seite 5 verwiesen.

## Gebühren

Gast- und Promotionshörer/innen entrichten bei der Anmeldung eine Gebühr von 75,- EURO pro Semester.

**Für verspätet beantragte Einschreibungen sowie für verspätete Gebühreneinzahlungen oder sonstige Fristversäumnis muß eine Verwaltungsgebühr (z. Zt. 20 EURO) erhoben werden.**

Für die Ausfertigung einer Zweitschrift des Studierendenausweises, des Gasthörerinnen- oder Gasthörerscheins, eines Prüfungszeugnisses oder einer Urkunde über

die Verleihung eines akademischen Grades muss eine Verwaltungsgebühr in Höhe von z. Zt. 10 EURO erhoben werden.

Gemäß Bestimmungen des Studienkonten- und Finanzierungsgesetzes Nordrhein-Westfalen (StKFG NRW) vom 28. Januar 2003 (GV. NRW. S. 36) müssen Studierende an einer öffentlich-rechtlichen Hochschule in Nordrhein-Westfalen, denen kein Studienguthaben zur Verfügung steht, grundsätzlich Gebühren zahlen (z. Zt. 650 EURO).

## I. Medizinische Fakultät

### Bewerbungsfristen:

Bewerberinnen und Bewerber der Medizin und Zahnmedizin in höheren Semestern

können Bewerbungsunterlagen unmittelbar bei der Heinrich-Heine-Universität Düsseldorf – Studentensekretariat –, Universitätsstraße 1, 40225 Düsseldorf, anfordern.

Bewerberinnen und Bewerber für den Zusatzstudiengang „Gesundheitswissenschaften und Sozialmedizin“ müssen

ihre Bewerbung bis zum 30. 9. (des vorangegangenen Jahres) beim Studiengangsbeauftragten einreichen. Studienaufnahme ist nur zum Sommersemester möglich.

Im übrigen wird auf die **Zeittafel** auf Seite 5 verwiesen.

Bewerbungsfristen für den III. klinischen Studienabschnitt:

Die Zuteilungsanträge für das im Frühjahr beginnende Praktische Jahr müssen bis zum 30. 11. des Vorjahres und für das im Herbst beginnende Praktische Jahr bis zum 31. 5. des laufenden Jahres beim Vorsitzenden der Zuteilungskommission eingegangen sein.

Die Anträge werden im Medizinischen Dekanat (Geb. 23.11, Zi. 262) abgegeben.

## II. Philosophische Fakultät

Es wird allen Studierenden geraten, vor ihrer Immatrikulation mit den zuständigen Studienberatern Verbindung aufzunehmen.

### Bewerbungsfristen:

Bewerberinnen und Bewerber in nicht zulassungsbeschränkten Fächern und Bewerber/innen in höheren Semestern

werden gebeten, die Einschreibungsunterlagen unmittelbar bei der Heinrich-Heine-Universität Düsseldorf – Studentensekretariat –, Universitätsstr. 1, 40225 Düsseldorf, anzufordern oder diese unter [www.verwaltung.uni-duesseldorf.de](http://www.verwaltung.uni-duesseldorf.de) auszudrucken.

Im übrigen wird auf die **Zeittafel** auf Seite 5 verwiesen.

## III. Mathematisch-Naturwissenschaftliche Fakultät

### Bewerbungsfristen:

Bewerberinnen und Bewerber in nicht zulassungsbeschränkten Fächern und Bewerber/innen in höheren Semestern

können Bewerbungsunterlagen unmittelbar bei der Heinrich-Heine-Universität Düsseldorf – Studentensekretariat –, Universitätsstraße 1, 40225 Düsseldorf, anfordern, s.o.

## Wichtiger Hinweis

Wird ein Kursplatz von einem Studierenden der Naturwissenschaften, der Medizin oder Zahnmedizin nach verbindlicher Vormerkung, d. h. nach Eintragung in den Belegbogen, ohne begründete Entschuldigung nicht in Anspruch genommen, so hat diese(r) Studierende keinen Anspruch auf eine nochmalige Zulassung zu dem betreffenden Kurs.

Entschuldigungen müssen spätestens am 2. Praktikumstag bei der Fachvertreterin/beim Fachvertreter vorliegen.

In Zweifelsfällen, insbesondere wenn eine Entschuldigung von der Fachvertreterin/vom Fachvertreter als „nicht begründet“ angesehen wird, entscheidet die Zulassungskommission.

# Einschreibungsordnung der Heinrich-Heine-Universität Düsseldorf

vom 6. April 1994, in der Fassung der Änderung vom 16. Februar 2004

Aufgrund des § 2 Abs. 4 und des § 64 Abs. 1 des Gesetzes über die Universitäten des Landes Nordrhein-Westfalen (Universitätsgesetz - UG) in der Fassung der Bekanntmachung vom 3. August 1993 (GV.NW. S. 532), hat die Heinrich-Heine-Universität Düsseldorf folgende Einschreibungsordnung als Satzung erlassen:

## § 1 Allgemeines

(1) Wer sich für ein Studium bewirbt, wird auf Antrag durch Einschreibung in die Universität aufgenommen (Immatrikulation). Die Immatrikulierten werden für die Dauer der Einschreibung Mitglieder der Universität mit den daraus folgenden, in der Grundordnung der Universität sowie in der Satzung der Studierendenschaft näher beschriebenen Rechten und Pflichten.

(2) Anträgen auf Immatrikulation für einen Studiengang ist stattzugeben, wenn die Voraussetzungen für die Einschreibung nachgewiesen werden und kein Zugangshindernis vorliegt.

(3) Die Einschreibung erfolgt für einen Studiengang oder für mehrere Studiengänge, für den oder für die die Voraussetzungen nach Absatz 2 erfüllt sind; als Studiengang gelten auch Studien zum Zwecke der Promotion, Studien zum Zwecke der Ablegung der Zusatzprüfung für die Sekundarstufe I und ein von der Universität angebotenes weiterbildendes Studium gemäß § 89 Abs. 2 UG, das einem Studiengang gleichwertig ist und mit einer Hochschulprüfung abgeschlossen wird. Einschreibungen für gleichzeitig mehrere Studiengänge, für die eine Zulassungsbeschränkung mit Auswahlverfahren besteht, durch das Studienbewerberinnen oder Studienbewerber vom Erststudium ausgeschlossen werden, können nur erfolgen, wenn dies wegen einer für den berufsqualifizierenden Abschluß vorgeschriebenen Studiengangkombination erforderlich ist.

(4) Mit der Einschreibung wird die Mitgliedschaft in dem Fachbereich, der den jeweils gewählten Studiengang anbietet, erworben. Ist dieser gewählte Studiengang oder sind die gewählten Studiengänge mehreren Fachbereichen zugeordnet, so ist bei der Einschreibung der Fachbereich zu wählen, in dem die Mitgliedschaft erworben werden soll.

(5) Die Einschreibung kann unbeschadet der Verpflichtung zur Rückmeldung befristet werden,

- a) wenn der gewählte Studiengang an der Universität nur teilweise angeboten wird,
- b) wenn der gewählte Studiengang Zulassungsbeschränkungen unterliegt, für einen Teil dieses Studiengangs eine höhere Ausbildungskapazität als für einen späteren Teil besteht und gewährleistet ist, daß das Studium an anderen Hochschulen fortgesetzt werden kann,
- c) wenn die Zulassung aus anderen Gründen auf einen Teil des Studiengangs beschränkt ist oder
- d) wenn die Zulassung gemäß § 3 Abs. 5 für ein zeitlich begrenztes Studium erfolgt ist.

(6) Die Universität kann von denen, die sich bewerben, die personenbezogenen Daten, die zur rechtmäßigen Erfüllung der in ihrer Zuständigkeit liegenden Aufgaben erforderlich sind, sowie für Zwecke der Gesetzgebung und Planung im Hochschulbereich die Erhebungsmerkmale gemäß § 3 Abs. 1 Nrn. 1 und 2 des Hochschulstatistikgesetzes vom 2. November 1990 (BGBl. I, S. 2414) erheben. Das Gesetz zum Schutz personenbezogener Daten (Datenschutzgesetz Nordrhein-Westfalen - DSGVO) vom 15. März 1988 (GV. NW. S. 160) bleibt unberührt.

## § 2 Voraussetzungen der Einschreibung

(1) Die Qualifikation für ein Studium wird durch ein Zeugnis der Hochschulreife (allgemeine oder fachgebundene Hochschulreife) oder eine als gleichwertig anerkannte Vorbildung nachgewiesen. Die allgemeine Hochschulreife berechtigt uneingeschränkt zum Studium, die fachgebundene Hochschulreife nur zum Studium der im Zeugnis ausgewiesenen Studiengänge. Die Einschreibung für ein Promotionsstudium (§ 1 Abs. 3 Satz 1) kann nur erfolgen, wenn die Voraussetzungen des § 94 Abs. 2 UG erfüllt werden und die Bescheinigung einer Hochschullehrerin oder eines Hochschullehrers der Heinrich-Heine-Universität Düsseldorf vorgelegt wird, aus der sich ergibt, daß durch diese oder diesen eine Betreuung der Dissertation erfolgt.

(2) Der Nachweis einer besonderen Vorbildung, einer besonderen studiengangbezogenen Eignung oder einer praktischen Tätigkeit wird gefordert, soweit Prüfungsordnungen dies vorsehen.

(3) Für Studiengänge, bei denen Zulassungszahlen festgesetzt sind, setzt die Einschreibung den Nachweis über die Zuweisung eines Studienplatzes voraus. Dieser Nachweis ist entbehrlich, wenn die Einschreibung unter Einstufung in ein höheres Fachsemester beantragt wird, für das Zulassungszahlen nicht festgesetzt sind, sofern die Anerkennung von entsprechenden Studienzeiten nachgewiesen wird.

(4) § 65 Abs. 4 UG bleibt unberührt.

(5) Wer sich ohne den Nachweis der Qualifikation nach Absatz 1 für ein Studium bewirbt, kann unter den Voraussetzungen des § 66 UG (Einstufungsprüfung) eingeschrieben werden.

## § 3 Ausländische und staatenlose Studienbewerberinnen und Studienbewerber

(1) Studienbewerberinnen und Studienbewerber, die nicht Deutsche im Sinne des Artikels 116 des Grundgesetzes sind, können, soweit keine Zugangshindernisse gemäß § 5 vorliegen, eingeschrieben werden, wenn sie die für den gewählten Studiengang erforderliche Qualifikation nachweisen, die gemäß § 2 Abs. 2 erforderlichen Nachweise erbringen, ausreichende Kenntnisse der deutschen Sprache besitzen und zum Fachstudium zugelassen worden sind. Ausländische Studienbewerberinnen und Studienbewerber aus nicht deutschsprachigen Ländern haben vor Aufnahme des Fachstudiums den Nachweis über ausreichende Kenntnisse der deutschen Sprache zu erbringen.

(2) Denen, die den Nachweis über ausreichende Kenntnisse der deutschen Sprache nicht erbracht haben und einen Hochschulsprachkurs besuchen wollen, um eine Sprachprüfung abzulegen, wird befristet bis zum Bestehen oder endgültigen Nichtbestehen der Sprachprüfung die Rechtsstellung einer oder eines Studierenden verliehen, wenn die Zulassung zum Hochschulsprachkurs erfolgt ist.

(3) Mit dem Bestehen der Prüfung nach Absatz 2 wird kein Anspruch auf Einschreibung zum Fachstudium erworben.

(4) Das Nähere über die Zulassung nach den Absätzen 1 und 2, insbesondere über Zuständigkeiten, Formen, Fristen und Auswahl, regelt eine besondere Ordnung, die die Universität als Satzung erläßt.

(5) Die in Absatz 4 genannte Satzung regelt ferner die Zulassung von ausländischen und staatenlosen Personen, die ein zeitlich begrenztes Studium ohne Abschlußprüfung durchführen wollen; die Zulassung kann abweichend von § 5 Abs. 1 Satz 1 Buchstabe a) geregelt werden.

## § 4 Verfahren

(1) In nicht zulassungsbeschränkten Studiengängen kann die Universität eine Bewerbungsfrist festsetzen. In zulassungsbeschränkten Studiengängen muß der Zulassungsantrag innerhalb der festgesetzten Frist bei der zuständigen Stelle eingegangen sein; wer diese Frist versäumt oder den Antrag nicht formgerecht stellt, ist vom Vergabeverfahren ausgeschlossen. Die in Satz 1 und 2 genannten Fristen werden im Vorlesungsverzeichnis und durch Aushang bekanntgegeben.

(2) Die Einschreibung für einen Studiengang erfolgt auf den Bewerbungsantrag. Der Antrag ist formgerecht innerhalb der von der Universität festgesetzten Frist zu stellen. Sofern die Studienordnung bestimmt, daß das Studium nur im Jahresrhythmus aufgenommen werden kann, ist der Antrag nur zulässig, wenn für das betreffende Semester ein Lehrangebot besteht.

(3) Mit dem Antrag auf Einschreibung sind vorzulegen:

1. der ausgefüllte Erhebungsbogen. Mit dem Antrag auf Einschreibung werden die Erhebungsmerkmale gemäß § 3 Abs. 1 Nrn. 1 und 2 des Hochschulstatistikgesetzes und folgende personenbezogene Daten gemäß § 1 Abs. 6 erhoben:  
Name, Vorname, Geburtsdatum, Geburtsort, Geschlecht, Staatsangehörigkeit, ständiger Wohnsitz, Semesteranschrift, die jeweils gewählten Studiengänge mit den zugehörigen Fächern und Fachsemestern, die Zugehörigkeit zur Fachschaft und zum Fachbereich, die Art der Hochschulzugangsberechtigung, das Beschäftigungsverhältnis innerhalb der Universität und das Datum der Einschreibung;
2. die für den Nachweis der Qualifikation erforderlichen Zeugnisse sowie im Falle des § 2 Abs. 2 die für den Nachweis einer besonderen Vorbildung, besonderen Studiengangbezogenen Eignung oder praktischen Tätigkeit erforderlichen Zeugnisse oder Belege in beglaubigter Kopie oder Abschrift. Ausländische Zeugnisse sind im Original nebst einer Fotokopie oder Abschrift vorzulegen. Fotokopien oder Abschriften ausländischer Zeugnisse bedürfen der Beglaubigung durch die deutsche diplomatische oder konsularische Vertretung im Herkunftsland oder durch die diplomatische Vertretung des Herkunftslandes in der Bundesrepublik Deutschland. Fremdsprachigen Zeugnissen oder Bescheinigungen ist grundsätzlich eine deutschsprachige Übersetzung beizugeben, deren Richtigkeit durch die zuständige deutsche diplomatische oder konsularische Vertretung im Herkunftsland oder von vereidigten Dolmetschern oder Übersetzern in der Bundesrepublik Deutschland beglaubigt ist. Auf Verlangen ist die Echtheit von Zeugnissen mit einer Legalisation durch die zuständige deutsche Stelle nachzuweisen;
3. in zulassungsbeschränkten Studiengängen der Bescheid über die Zuteilung eines Studienplatzes (Zulassungsbescheid) oder der Nachweis gemäß § 2 Abs. 3 Satz 2;
4. der Nachweis über das bisherige Studium unter Beifügung einer Bescheinigung über die Exmatrikulation und des Studienbuchs mit Abgangsvermerk, sofern dieses Studium im Geltungsbereich des Grundgesetzes absolviert wurde.
5. ggf. Nachweise über die Anrechnung von Studienzeiten durch die zuständigen Prüfungsausschüsse oder Prüfungsämter;
6. der Nachweis über die Zahlung der zu entrichtenden Gebühren oder Beiträge;
7. eine Erklärung darüber, ob und ggf. welche Prüfungen oder Leistungsnachweise, die in Studien- und/oder Prüfungsordnungen vorgesehen sind, nicht bestanden wurden;
8. ggf. eine Erklärung gemäß § 1 Abs. 4 zur Mitgliedschaft in einem Fachbereich;
9. der Nachweis über das Bestehen einer Krankenversicherung gemäß den gesetzlichen Vorschriften über die studentische Krankenversicherung.

(4) Werden bei der Bewerbung die festgesetzten Fristen versäumt, so kann auf Antrag die Einschreibung, Rückmeldung oder Beurlaubung auch später erfolgen, wenn ein wichtiger Grund nachgewiesen wird. Gleichzeitig ist die nach dem Hochschulgebührengesetz in der jeweils gültigen Fassung fällige Gebühr zu entrichten.

(5) Ausländische oder staatenlose Personen aus nicht deutschsprachigen Ländern, die sich um einen Studienplatz bewerben, müssen den Nachweis über ausreichende Kenntnisse der deutschen Sprache gemäß der Sprachprüfungsordnung der Universität erbringen.

(6) Sofern der Fachbereich die Zahl der Teilnehmenden an einem weiterbildenden Studium wegen der Art oder des Zwecks des Studiums beschränkt hat, weil die Zahl der Bewerbungen die Aufnahmefähigkeit übersteigt, erfolgt die Zulassung in der Reihenfol-

ge des Eingangs der Bewerbungen, bis die festgelegte Zahl der Teilnehmenden erreicht ist. Bei mehreren zeitgleich eingegangenen Bewerbungen entscheidet das Los.

## § 5 Versagung der Einschreibung

(1) Die Einschreibung ist außer im Falle der fehlenden Qualifikation oder fehlender Nachweise gemäß § 4 Abs. 3 Nr. 2 zu versagen,

- a) wenn die Studienbewerberin oder der Studienbewerber in einem zulassungsbeschränkten Studiengang nicht zugelassen worden ist,
- b) wenn in dem gewählten Studiengang an einer Hochschule im Geltungsbereich des Grundgesetzes eine nach der Prüfungsordnung erforderliche Prüfung endgültig nicht bestanden oder wenn ein nach der Prüfungsordnung erforderlicher Leistungsnachweis endgültig nicht erbracht wurde; dies gilt entsprechend für verwandte oder vergleichbare Studiengänge, soweit dies in Prüfungsordnungen bestimmt ist,
- c) wenn und solange ein Ausschluß vom Studium an einer Hochschule im Geltungsbereich des Grundgesetzes gemäß § 69 Abs. 4 UG oder aufgrund entsprechender Vorschriften anderer Länder, die im Vollzug des § 28 des Hochschulrahmengesetzes ergangen sind, erfolgte; das gilt nicht, wenn diese Maßnahme an einer anderen Hochschule verhängt wurde und für den Bereich der Heinrich-Heine-Universität Düsseldorf die Gefahr einer solchen Beeinträchtigung nicht oder nicht mehr besteht; in diesem Falle ist die Entscheidung über die Einschreibung allen anderen Hochschulen im Geltungsbereich des Grundgesetzes mitzuteilen;
- d) wenn im Falle des § 2 Abs. 6 die Verpflichtungserklärung nicht abgegeben wird oder bei der Einschreibung in einem höheren Fachsemester die Zulassung als Zweithörerin oder Zweithörer an der Fern Universität – Gesamthochschule – in Hagen nicht zusammen mit der Einschreibung beantragt wird.

(2) Nach Fortfall der Zugangshindernisse nach Absatz 1 Buchstabe c) hat eine Wieder einschreibung zu erfolgen, auch soweit Zulassungsbeschränkungen bestehen.

(3) Die Einschreibung kann versagt werden, wenn die Studienbewerberin oder der Studienbewerber

- a) durch Krankheit die Gesundheit anderer Hochschulmitglieder gefährden oder den ordnungsgemäßen Studienbetrieb erheblich beeinträchtigen würde; vor der Entscheidung soll der betreffenden Person Gelegenheit gegeben werden, nachzuweisen, daß der Versagungsgrund nicht besteht,
- b) aufgrund einer psychischen Krankheit oder geistigen oder seelischen Behinderung unter Betreuung steht,
- c) die für die Einschreibung vorgeschriebenen Formen und Fristen nicht beachtet hat,
- d) den Nachweis über die Zahlung der zu entrichtenden Gebühren und Beiträge nicht erbringt; Ausnahmen sind hinsichtlich des Studierendenschaftsbeitrages in sozialen Härtefällen zulässig;
- e) bereits an einer anderen Hochschule eingeschrieben ist.

## § 6 Mitwirkungspflichten

Studierende sind verpflichtet, der Universität unverzüglich mitzuteilen

- a) die Änderungen des Namens, des Familienstandes und der Semester- oder Heimatanschrift,
- b) bestandene oder nicht bestandene Prüfungen, deren Ergebnis für die Fortsetzung des Fachstudiums erheblich ist,
- c) den Verlust von Studienbuch oder Studierendenausweis.



## § 7 Exmatrikulation

- (1) Auf Antrag sind Studierende zum Ende des Semesters zu exmatrikulieren.
- (2) Weiterhin ist die Exmatrikulation vorzunehmen, wenn
  - a) die Einschreibung durch Zwang, arglistige Täuschung oder Bestechung herbeigeführt wurde;
  - b) in dem Studiengang eine nach der Prüfungsordnung erforderliche Prüfung endgültig nicht bestanden oder ein nach der Prüfungsordnung erforderlicher Leistungsnachweis endgültig nicht erbracht wurde;
  - c) der Bescheid über die Zuweisung eines Studienplatzes während des Vergabeverfahrens von der für die Zuweisung zuständigen Stelle zurückgenommen worden ist.
- (3) Nach der Aushändigung des Zeugnisses über die bestandene Abschlußprüfung ist die oder der Studierende zum Ende des laufenden Semesters zu exmatrikulieren, es sei denn, es bestünde noch eine Einschreibung für einen anderen Studiengang.
- (4) Studierende können exmatrikuliert werden, wenn
  - a) nach Einschreibung Tatsachen bekannt werden und noch fortbestehen oder eintreten, die zur Versagung der Einschreibung hätten führen müssen oder die zur Versagung der Einschreibung führen können,
  - b) sie, ohne beurlaubt worden zu sein, das Studium nicht aufnehmen oder sich nicht rückmelden,
  - c) sie die zu entrichtenden Gebühren und Beiträge trotz Mahnung und Fristsetzung mit Androhung der Maßnahme nicht entrichten; Ausnahmen sind hinsichtlich des Studierendenschaftsbeitrags in sozialen Härtefällen möglich.
- (5) Studierende können auch exmatrikuliert werden, wenn sie durch Anwendung von Gewalt, durch Aufforderung zur Gewalt oder Bedrohung mit Gewalt
  - a) den bestimmungsgemäßen Betrieb einer Universitätseinrichtung, die Tätigkeit eines Universitätsorgans oder die Durchführung einer Universitätsveranstaltung behindern oder
  - b) Mitglieder der Universität von der Ausübung ihrer Rechte und Pflichten gemäß §12 Abs. 1 UG abhalten oder abzuhalten versuchen.

Gleiches gilt, wenn die betreffende Person an den in Satz 1 genannten Handlungen teilnimmt oder wiederholt Anordnungen zuwiderhandelt, die gegen sie von der Universität wegen Verletzung ihrer Pflichten gemäß § 12 Abs. 1 UG oder aufgrund des Hausrechts getroffen worden sind.

(6) Mit der Entscheidung über die Exmatrikulation gemäß Absatz 5 ist eine Frist bis zur Dauer von zwei Jahren festzusetzen, innerhalb derer eine erneute Einschreibung an der Universität ausgeschlossen ist.

(7) Über die Exmatrikulation gemäß Absatz 5 entscheidet ein Ordnungsausschuß. Der Ordnungsausschuß besteht aus der oder dem Vorsitzenden, einem Mitglied des Rektorats und einem Mitglied aus der Gruppe der Studierenden. Die oder der Vorsitzende und die Stellvertretung, die die Befähigung zum Richteramt besitzen und nicht Mitglieder der Universität sein müssen, werden vom Rektorat im Benehmen mit dem Senat bestellt. Das Mitglied aus der Gruppe der Studierenden und dessen Stellvertretung werden von der Gruppe der Studierenden im Senat gewählt. Die Amtszeit der oder des Vorsitzenden beträgt vier Jahre, die der anderen Mitglieder zwei Jahre; entsprechendes gilt für die Stellvertreterinnen und Stellvertreter.

(8) Das Verfahren vor dem Ordnungsausschuß wird auf Antrag des Rektorats eingeleitet. Der Antrag muß innerhalb von zwei Wochen nach der Pflichtverletzung schriftlich beim Ordnungsausschuß gestellt werden. Das Verfahren ist unverzüglich durchzuführen. Der Ordnungsausschuß ist beschlußfähig, wenn die oder der Vorsitzende und ein weiteres Mitglied anwesend sind. Die Vorschriften über das förmliche Verwaltungsverfahren der §§ 63 bis 71 des Verwaltungsverfahrensgesetzes für das Land Nordrhein-Westfalen sind anzuwenden. Der Ordnungsausschuß ist Behörde im Sinne des Verwaltungsverfahrens

gesetzes. Die Entscheidung des Ordnungsausschusses ist schriftlich zu begründen, mit einer Rechtsmittelbelehrung zu versehen und der oder dem Betroffenen zuzustellen. Im Falle der Exmatrikulation ist die Entscheidung allen anderen Hochschulen im Geltungsbereich des Grundgesetzes mitzuteilen. Gegen die Entscheidung des Ordnungsausschusses kann unmittelbar Klage beim Verwaltungsgericht erhoben werden.

(9) Dem Antrag auf Exmatrikulation nach Absatz 1 sind beizufügen:

1. das ausgefüllte Exmatrikulationsformular,
2. das Studienbuch,
3. der Entlastungsvermerk der Universitätsbibliothek,
- 3a. bei Studierenden der Fächer Mathematik, Physik, Geographie, Chemie, Pharmazie und Psychologie der Entlastungsvermerk für das jeweilige Fach,
4. Nachweise über die Einzahlung zu entrichtender Gebühren oder Beiträge.

(10) Die Wirkung der Exmatrikulation bestimmt sich nach Maßgabe der Bestimmungen des Verwaltungsverfahrensgesetzes über die Rücknahme und den Widerruf von Verwaltungsakten. Über die Exmatrikulation erhalten Studierende auf Antrag einen Nachweis. Mit der Exmatrikulation erlischt die Mitgliedschaft an der Universität. Wird die Exmatrikulation ausgesprochen, weil die betreffende Person sich nicht zurückgemeldet hat, tritt die Wirkung der Exmatrikulation mit dem letzten Tag des Semester sein, zu dem sie sich eingeschrieben bzw. letztmalig zurückgemeldet hat.

## § 8 Rückmeldung

(1) Wer eingeschrieben ist und das Studium nach Ablauf des Studienhalbjahres (Semesters) an der Universität in demselben Studiengang fortsetzen will, muß sich innerhalb der von der Universität gesetzten Frist zurückmelden.

(2) Bei der Rückmeldung sind folgende Unterlagen vorzulegen

1. das ausgefüllte Rückmeldeformular unter Angabe der Matrikelnummer, des Namens, Vornamens und des Beschäftigungsverhältnisses in der Universität,
2. der Nachweis über die Zahlung zu entrichtender Gebühren oder Beiträge,
3. der Nachweis über das Bestehen einer Krankenversicherung.

(3) Liegen die Voraussetzungen der Absätze 1 und 2 vor, so wird die Rückmeldung von der Universität vermerkt.

(4) § 1 Abs. 4 gilt entsprechend, sofern die Mitgliedschaftsrechte künftig in einem anderen Fachbereich ausgeübt werden sollen.

## § 9 Beurlaubung

(1) Eine Beurlaubung vom Studium kann auf Antrag gewährt werden, wenn ein wichtiger Grund nachgewiesen wird. Wichtige Gründe sind insbesondere:

- a) Ableistung des Grundwehrdienstes oder des Zivildienstes,
- b) Krankheit (bei Vorlage einer ärztlichen Bescheinigung, aus der sich ergibt, daß ein ordnungsgemäßes Studium nicht möglich ist),
- c) Abwesenheit vom Hochschulort im Interesse der Universität oder wegen Mitarbeit an einem Forschungsvorhaben,
- d) Auslandsstudium.

(2) Die Beurlaubung erfolgt in der Regel für die Dauer eines Semesters. Eine Beurlaubung über ein Semester hinaus ist nur bei besonders nachzuweisenden Gründen zulässig; in diesem Fall sind für jedes Semester der Beurlaubung innerhalb der Rückmeldefrist die Nachweise gemäß § 8 Abs. 2 Nr. 2 und 3 zu führen. Während der Beurlaubung für mehr als sechs Monate ruhen die Mitgliedschaftsrechte und -pflichten (§ 12 Absatz 2 Satz 6 UG)

- (3) Dem Antrag auf Beurlaubung sind beizufügen:
1. das ausgefüllte Beurlaubungsformular.
  2. der Nachweis über die Zahlung der zu entrichtenden Gebühren und Beiträge,
  3. der Nachweis über das Bestehen einer Krankenversicherung gemäß den gesetzlichen Vorschriften über die studentische Krankenversicherung,
  4. schriftliche Begründung des Antrags unter Beifügung der Nachweise für das Bestehen eines wichtigen Grundes.
- (4) Eine Beurlaubung für das erste Fachsemester ist nicht zulässig.

### **§ 10 Studiengangwechsel**

Der Wechsel eines Studiengangs ist bei der Universität zu beantragen; er bedarf ihrer Zustimmung. Für den Wechsel eines Studiengangs gelten die Bestimmungen über die erstmalige Einschreibung entsprechend.

### **§11 Zweithörerinnen und Zweithörer**

(1) Eingeschriebene Studierende anderer Hochschulen können auf Antrag als Zweithörerinnen und Zweithörer mit der Berechtigung zum Besuch von Lehrveranstaltungen und zur Ablegung studienbegleitender Prüfungen zugelassen werden. Die Zulassung kann von der Universität versagt werden, wenn und soweit Einschränkungen des Besuchs von Lehrveranstaltungen gemäß § 81 Abs. 2 bis 4 UG bestehen. Vor einer Entscheidung nach Satz 2 ist der betreffende Fachbereich zu hören.

(2) Eingeschriebene Studierende anderer Hochschulen können bei Vorliegen der Voraussetzungen des § 1 Abs. 2 und Abs. 3 Satz 2 als Zweithörerinnen und Zweithörer für das Studium eines weiteren Studiengangs zugelassen werden.

(3) Zweithörerinnen und Zweithörer werden nicht eingeschrieben, sie werden durch die Zulassung und für die Dauer der Zulassung Angehörige der Universität, ohne Mitglieder zu sein. Die Vorschriften für die Einschreibung, ihre Versagung, die Rückmeldung und die Exmatrikulation finden sinngemäß Anwendung. Der Antrag auf Zulassung ist innerhalb der von der Universität bekanntgegebenen Fristen zu stellen. Mit dem Antrag auf Zulassung als Zweithölerin oder Zweithörer ist eine Immatrikulationsbescheinigung der Stammhochschule vorzulegen. Es wird eine Bescheinigung über die Zulassung für bestimmte Lehrveranstaltungen oder einen Studiengang ausgestellt.

### **§12 Gasthörerinnen und Gasthörer**

(1) Bewerberinnen und Bewerber, die einzelne Lehrveranstaltungen an der Universität besuchen wollen, können auf Antrag nach Anhörung der betroffenen Fakultät als Gasthörerinnen und Gasthörer im Rahmen der vorhandenen Studienmöglichkeiten zugelassen werden. Der Nachweis der Qualifikation nach § 2 ist nicht erforderlich. Im Falle des § 5 Abs. 1 Buchstabe c) ist eine Zulassung für die Dauer der Exmatrikulation ausgeschlossen .

(2) Für die Zulassung ist eine Gebühr nach dem Hochschulgebührengesetz in der jeweils geltenden Fassung zu zahlen.

(3) Für Gasthörerinnen und Gasthörer gilt § 11 Abs. 3 entsprechend.

(4) Eine Berechtigung, Prüfungen abzulegen, besteht nicht. Es kann lediglich eine Bescheinigung über die Teilnahme an Lehrveranstaltungen erworben werden.

(5) Gasthörerinnen und Gasthörer im Sinne dieser Vorschrift sind auch die Teilnehmerinnen und Teilnehmer an Weiterbildungsveranstaltungen der Universität, sofern sie nicht unter den in § 1 Abs. 2 genannten Voraussetzungen als Studierende eingeschrieben werden. Soweit der zuständige Fachbereich wegen der Art oder des Zwecks der Weiterbildungsveranstaltung eine Begrenzung der Teilnehmerzahl festgelegt hat, werden Bewerbungen in der Reihenfolge ihres Eingangs nur in soweit berücksichtigt, als die der festgelegten Teilnehmerzahl entspricht. Bei mehreren zeitgleich eingegangenen Anträgen entscheidet das Los.

## § 13 Schlußvorschriften

Diese Einschreibungsordnung tritt am 1. Januar 1994 in Kraft. Gleichzeitig tritt die Einschreibungsordnung der Universität Düsseldorf vom 4. Juni 1985, zuletzt geändert am 31. August 1993, außer Kraft.

Ausgefertigt aufgrund des Beschlusses des Senats der Heinrich-Heine-Universität Düsseldorf vom 13. Juli 1993 sowie der Genehmigung des Ministeriums für Wissenschaft und Forschung des Landes Nordrhein-Westfalen vom 1. März 1994.

1

## Staatliches Prüfungsamt für Erste Staatsprüfungen für Lehrämter an Schulen – Essen – Außenstelle Düsseldorf

(Zuständig für die **schulstufenbezogenen** Ersten Staatsprüfungen für Lehrämter an Schulen an der Heinrich-Heine-Universität Düsseldorf, der Kunstakademie Düsseldorf)

Das Prüfungsamt führt auslaufend die schulformbezogenen Ersten Staatsprüfungen der Studierenden der o. g. Hochschulen sowie Erweiterungsprüfungen zu schulformbezogenen Ersten Staatsprüfungen durch. Erweiterungsprüfungen können vor dem Staatlichen Prüfungsamt nur in Fächern abgelegt werden, in denen das Prüfungsamt über Mitglieder verfügt.

Anschrift der Außenstelle: Universitätsstr. 1, Geb. 23.31, Ebene 01, 40225 Düsseldorf

Leiter des Prüfungsamtes: LRSD Demtröder, F. 81-1 41 07

Stellvertreter: Prof. Dr. W. Busse

Weiterer Stellvertreter und Geschäftsführer: N. N., F. 81-1 41 03

Sachbearbeiterin:

Reg. Ang. Brinkmann, F. 81-1 47 69 (Allg. Verwaltungsangelegenheiten, SI/I). Reg. Ang. N. N., F. 81-1 18 25 (Allg. Verwaltungsangelegenheiten, SI/I) Fax: 81-1 41 01

Öffnungszeiten: Mo., Di., Do., Fr. 11–12 Uhr, Mi. 14–15 Uhr

Sprechstunden:

LRSD Demtröder: nur nach Vereinbarung

N. N.: Mo. 10–12 und nach Vereinbarung

**Biologie (SI/I):** Prof. Dr. Alfermann, StD Dr. Bickel, Prof. Dr. Bickel, Prof. Dr. Bünemann, StD' Dr. Fleischmann, Prof. Dr. Glätzer, Prof. Dr. Greven, Prof. Dr. Grieshaber, Prof. Dr. D'Haese, OStR Hänsch, Prof. Dr. Hollenberg, Prof. Dr. Jahns, Prof. Dr. Kowallik, OStR' Lilienthal, Prof. Dr. Lösch, Prof. Dr. Lunau, Prof. Dr. Mehlhorn, OStD Merkle, StD' Dr. Riehl, Prof. Dr. Strotmann, OStR Dr. Thielen, StD' Unterbirker, Prof. Dr. Westhoff, OStD Wiese, LRSD Windeln

**Chemie (SI/I):** Prof. Dr. Bettermann, StD Dr. Bickel, Prof. Dr. Braun, Prof. Dr. Frank, StR' Grommes, StD Heidemeyer, StD' Lorenz, Prof. Dr. Martin, StD Meloefski, Prof. Dr. Mewis, StD' Dr. Riehl, StD' Ulrichs, StD' Dr. v. Wachtendonk, Prof. Dr. Weiss, LRSD Windeln, OStR Dr. Wolter

**Chemie (SI, SI Fachdidaktik):** Prof. Dr. Vollmer

**Deutsch (SI/I):** OStD Andorfer, OStD Dr. Bastian, Prof. Dr. Beeh, Prof. Dr. Brall-Tuchel, Prof. Dr. D. Busse, Prof. Dr. Cepl-Kaufmann, Prof. Dr. Hansen, Prof. Dr. Haupt, Prof. Dr. Herwig, StD' Hirdes, Prof. Dr. Kaiser, Priv.-Doz. Dr. Kallweit, StD Dr. Kauffeldt, Prof. Dr. Keller, Prof. Dr. Kokott, Prof. Dr. Liedtke, OStD i.K. Mainz, Prof. Dr. Matussek, StD' Dr. Müller, Prof. Dr. Pott, Prof. Dr. Rupp, OStR' Dr. Schmidt-Wilpert, Prof. Dr. Stötzel, StD Uerscheln, StD Waldmann, PD Dr. Wengeler, Prof. Dr. Witte

**Englisch (SII/I):** StD Althof, Univ.-Prof. Dr. W. Busse , Prof. Dr. Claas , StD Falkenstein, Prof. Dr. Friedl, Prof.' Dr. Gomille, OStR' Hillcoat-Kayser, OStR Dr. Jansing , Prof.' Dr. Kouteva, StD Kunz, StD' Masseling, Prof.' Dr. Seidel , Prof. Dr. Stein , Prof. Dr. Stierstorfer

**Erz. Wiss. (SII/I):** OStD Andorfer, StD Artz, Prof. Dr. Barz , Prof. Dr. Birnbacher (Phil.), StD Brick, StD Brunkau, PD' Dr. Buchwald, OStR' i.K. Burmeister , StD Dr. Dahmen, apl. Prof. Dr. Dieckmann (Päd.), OStR' Druyen, OStR Fehr , StD Flock, StD Garritzmann, Prof.' Dr. Gloger-Tippelt (Psy.), OStR Kahlbau, StD Lüderitz, OStD Mainz, StD Me-loefski, Prof. Dr. Michel (Päd.), Prof.' Dr. Miller-Kipp (Päd.), OStD Dr. Rehfus, OStR' Schmidt , Prof. Dr. Schwarzer (Päd.), PD Dr. Stadtfeld, AOR Dr. Steuber, StD Dr. Storck, LRSD Windeln

**Französisch (SII/I):** Prof.' Dr. Bierbach, StD i.E. Blume, Prof.' Dr. Borsó, PD' Dr. Brohm, Prof. Dr. Geisler, StD' i.K. Greulich, StD' Hochstein-Peschen, StD Dr. Kaal, OStD' Kayser-Hölscher, Prof. Dr. Leinen, Prof. Dr. Rettig, Prof. Dr. Schafröth, HD Dr. Semsch, Prof. Dr. Siepe , StD' Dr. Simon-Schäfer, StD Dr. Stolze, StD' Weidl, OStD Dr. Wirtz

**Französisch (SII/I Fachdidaktik):** StD i.H. Dr. Drissen

**Geographie (SII/I):** StD Drüeke, Prof. Dr. Glebe, StD Dr. Heske, Prof. Dr. Jordan , StD' Koletzko, StD Dr. Leers, StD Lindner, StD Lippert, OStD Meersmann, Prof. Dr. Vor-lauer, Prof. Dr. Wein, Prof. Dr. Wenzens , LRSD Windeln

**Geschichte (SII/SI):** Prof. Dr. Bleckmann, Prof. Dr. Brandes, StD Dierselhuus, Prof. Dr. Düwell, Prof.' Dr. Götz von Olenhusen, Prof. Dr. Hecker , Prof. Dr. Krumeich, Prof. Dr. Laudage, Prof. Dr. Molitor, StD Müller, Prof. Dr. Nonn, LRSD Schütze, StD' Treude-Haendeler, PD Dr. Vössing, Prof. Dr. Weber , Prof. Dr. Wiesemann

**Geschichte (SII):** Prof. Dr. Hoebink

**Griechisch (SII):** Prof. Dr. Küppers , PD Dr. Kuhlmann, Prof. Dr. Reichel

**Italienisch (SII):** Prof.' Dr. Borsó, PD' Dr. Brohm, StD' Bujny, Prof. Dr. Geisler, StD' i.K. Greulich, StD' Kayser-Hölscher, Prof. Dr. Rettig, Prof. Dr. Schafröth, HD Dr. Semsch, Prof. Dr. Siepe

**Latein (SII):** StD'Dr. Bäcker, StD i.K. Burdich, Prof. Dr. Küppers , PD Dr. Kuhlmann, StR Liesen, Prof. Dr. Reichel

**Mathematik (SII/I):** StProf. Dr. Baumgartner, StD Bongers, LRSD van Briel, Prof. Dr. Fischer , Prof. Dr. Grunewald, StD Dr. Heske, Prof.' Dr. Hochbruck, Prof. Dr. A. Janssen , Prof. Dr. K. Janßen ,Prof. Dr. Jarre, Prof. Dr. Kerner, Prof. Dr. Köhler, OStD Meersmann, Prof. Dr. Meise, OStD Minnema, StD Dr. Neveling, StD Dr. Pallack, Prof. Dr. Ratschek, Prof. Dr. Singhof, Prof. Dr. Steffen, Prof. Dr. Wisbauer

**Mathematik (SII/I Fachdidaktik):** Prof. Dr. Köhnen

**Pädagogik (SII):** StD Artz, StD Brick, OStR' i.K. Burmeister , StD Dr. Dahmen, Prof. Dr. Dieckmann , OStR' Druyen, OStR Fehr , StD Flock, StD Garritzmann, LRSD Ham-mermann, OStR Kahlbau, StD Lüderitz, Prof. Prof. Dr. Michel , Prof.' Dr. Miller-Kipp, OStR' Schmidt , Prof.' Dr. Schwarzer, PD Dr. Stadtfeld, StD Dr. Storck

**Philosophie (SII):** Prof. Dr. Birnbacher, Prof. Dr. Bühler, Prof.' Dr. Dietz , Prof. Dr. Kann, StD Dr. Pätzold, OStR Dr. Peters , OStD Dr. Rehfus, Prof. Dr. Schurz, Prof. Dr. Tepe, StR Dr. Traub, OStR' Dr. Wiesen

**Physik (SII/I):** OStD Claas, Prof. Dr. Egger, PD' Dr. Fromme, Prof. Dr. Janssen , Prof. Dr. Kisker, Prof. Dr. Löwen, Prof. Dr. Pretzler, Prof. Dr. Spatschek, Prof. Dr. Schumacher , StD Treffeisen, Prof. Dr. Willi

**Spanisch (SII):** StD Baur, Prof. Dr. Borsó, Prof. Dr. Geisler, StR Dr. Kaal, Prof. Dr. Leinen, Prof. Dr. Rettig, Prof. Dr. Schafröth, StD Dr. Stolze

**Sport (SII/I):** OStR Hänsch, StD Kirschner, OStR Köhn , OStR Omsels, PD Dr. Stemper, OStD Thomann, Prof. Dr. Tiegel, Dr. Wastl

**Sport (SI/II nur fachpraktische Prüfungen):** Dipl. Sportl. Brodbeck, Dipl. Sportl. Derks, Dr. Friton, Dipl. Sportl. Dr. Golmina, Dipl. Lehr. Rocholl, Dr. Schütte, Dipl. Sportl. PD Dr. Stempfer, Dipl. Sportl. Dr. Wastl

Die Mitgliedschaft für SI/SII beinhaltet die Mitwirkung an Prüfungen gem. § 42 und § 50 LPO  
 Abkürzungen: Fl = Fachleiter, Gl = Grundschullehrer, Hl = Hauptschullehrer, Kr = Konrektor, LRSD = Leitender Regierungsschuldirektor, OStD = Oberstudiendirektor, OStR = Oberstudienrat, Rkr = Realschulkonrektor, RI = Realschullehrer, RSD = Regierungsschuldirektor, SAD = Schulamtsdirektor, StD = Studiendirektor, StR = Studienrat

### Staatliches Prüfungsamt

Gebäude 23.31, Ebene 01, F. 81-14103/14104/14105/14107/14769  
 Fax. 81-14101

## Zentrale wissenschaftliche Einrichtungen der Universität

### Biologisch-Medizinisches Forschungszentrum (BMFZ)

Geschäftsführender Leiter: Prof. Dr. Dr. h.c. Thomas Ruzicka, Geb. 11.80,  
 F. 81-1 76 00, Fax 81-1 73 16, E-Mail: Ruzicka@uni-duesseldorf.de

Stellvertreter: Prof. Dr. Ulrich Rüther, F. 81-1 13 91, Fax: 81-1 51 13, E-Mail: ruether@uni-duesseldorf.de, Prof. Dr. Hans Werner Müller, Tel. 81-1 84 10,  
 Fax: 81-1 84 11, E-Mail: Mueller@neurologie.uni-duesseldorf.de

Wissenschaftskordinatorin: Dr. Cornelia B. Höner, Geb. 22.21.02, F. 81-1 33 73,  
 Fax 81-1 39 74, E-Mail: Cornelia.Hoener@uni-duesseldorf.de

#### Vorstand:

Schwerpunkt Infektionsbiologie: Prof. Dr. Riesner, Prof. Dr. Martin  
 Schwerpunkt Tumorbiologie: Prof. Dr. Reifenberger, PD Dr. Schulz  
 Schwerpunkt Neurobiologie: Prof. Dr. Haas, Prof. Dr. Zilles  
 Schwerpunkt Zelluläre Kommunikation: Prof. Dr. Krutmann, Prof. Dr. Sies

#### Forschungsgruppenleiter:

Prof. Dr. Bender (Gynäkologie), Prof. Dr. Ernst (Mikrobiologie),  
 Prof. Dr. Haas (Neurophysiologie), Prof. Dr. Haas (Hämatologie),  
 Prof. Hartung (Neurologie), Prof. Dr. Häussinger (Gastroenterologie, Hepatologie,  
 Infektiologie), Prof. Dr. Hegemann (Mikrobiologie), Prof. Hemmer (Neurologie),  
 Prof. Dr. Huston (Phys. Psychologie), PD Dr. Jander (Neurologie),  
 Fr. Prof. Kahl (Toxikologie), Prof. Dr. Kelm (Kardiologie),  
 Prof. Dr. Kolb-Bachofen (Immunbiologie), PD Dr. Korth (Neuropathologie),  
 Prof. Dr. Knust (Genetik), Prof. Dr. Krutmann (Dermatologie),  
 Prof. Dr. Ludwig (Molekulare Medizin), Prof. Martin (Ökologische Pflanzenphysiologie),  
 Prof. Dr. Mehlhorn (Zoomorphologie), Prof. Dr. Müller (Molekulare Neurobiologie),  
 Prof. Mützen (Transplantationsdiagnostik),  
 Prof. Dr. Nürnberg (Biochemie und Molekularbiologie II),  
 Prof. Dr. Pfeffer (Mikrobiologie), Prof. Reifenberger (Neuropathologie),  
 Prof. Dr. Riesner (Phys. Biologie), Prof. Dr. Ruzicka (Dermatologie),  
 Fr. Prof. Dr. Royer-Pokora, Prof. Dr. Rüther (Entwicklungsbiologie),  
 Prof. Scharf (Haemostaseologie), Prof. Dr. Seitz (Neurologie), PD Dr. Schaal (Virologie),  
 PD Dr. Schliess (Gastroenterologie), PD Dr. Schnitzler (Neurologie), Prof. Dr.  
 Schrader (Physiologie), Prof. Dr. Schrör (Pharmakologie), Prof. Schulz (Urologie),  
 Prof. Schulze-Osthoff (Molekulare Medizin), Prof. Dr. Siebler (Neurologie)  
 Prof. Dr. Sies (Biochemie und Molekularbiologie II), PD Dr. Staiger (Hirnforschung),  
 Prof. Dr. Wernet (Transplantationsdiagnostik), Prof. Willbold (Physikalische Biologie),  
 Prof. Dr. Wunderlich (Molekulare Parasitologie), Prof. Dr. Zilles (Hirnforschung)

Immunbiologische Forschergruppe der Hautklinik im BMFZ: Akad. O.Rätin Prof. Dr.  
 Victoria Kolb-Bachofen, F. 81-1 50 26

Zentrallaboratorien: PD Dr. Karl Köhrer, Dr. Sybille Scheuring (Molekularbiologisches  
 Zentrallabor), F. 81-1 31 65, Geb. 23.12; Fr. Dr. Metzger (Analytisches Zentrallabor),  
 F. 81-1 41 59; Prof. Dr. Ulrich Rüther (Zentrallabor für transgene Tiere), F. 81-1 48 60,  
 Geb. 26.13

## **Institute an der Heinrich-Heine-Universität Düsseldorf**

### **Deutsches Diabetes-Zentrum, Leibniz-Zentrum für Diabetes Forschung**

siehe Seite 193

### **Institut für Umweltmedizinische Forschung gGmbH**

siehe Seite 194

### **Neurologisches Therapiezentrum (NTC) an der Heinrich-Heine-Universität Düsseldorf**

Hohensandweg 37, 40591 Düsseldorf, F. 78 16-0, Fax 78 43 53

Leiter: Prof. Dr. med. Volker Hömberg

Sekretariat: Frau Monika Sterk, F. 78 16-1 22

Oberarzt: Dipl.-Phys. Priv.-Doz. Dr. med. Johannes Netz

Wiss. Mitarbeiterinnen und Mitarbeiter: Dipl.-Psych. Elmar Breer-Nottebohm, Dr. med. Cathrin Bütefisch, Dipl.-Psych. Andrea Diebel, Dipl.-Ing. Stefan Huschenbeck, Dipl.-Ing. Wilfried Schicks

Neuroprothetik: Prof. Dr. phil. nat. Wolfgang Daunicht, F. 78 16-162

### **AGEF e. V. - Institut an der Heinrich-Heine-Universität**

(Arbeitsgemeinschaft Elektrochemischer Forschungsinstitutionen e. V.)

Universitätsstr. 1, Gebäude 26.42.02, 40225 Düsseldorf

Leiter: Prof. Dr. Joachim Walter Schultze , F. 81-1 47 50

Stellvertr. Leiter: Prof. Dr. Claus Seidel, F. 81-1 58 81

Geschäftsführer: Dr. Uwe König , F. 81-148 96

Sekretariat: Veronika Mendorf-Collisi, F. 81-1 48 96

Mitglieder: Prof. Dr. H. Bettermann (F. 81-1 21 03), Priv.-Doz. Dr. Manuel Lohrengel (F. 81-1 4148), Prof. Dr. K. Schierbaum (F. 81-14515), Prof. Dr. C. Seidel (F. 81-1 58 81), Priv.-Doz. Dr. G. Staikov (F. 81-13686), Prof. Dr. H.-H. Strehblow (F. 81-14867)

Wiss. Mitarbeiter: Dipl.-Chem. H. Karabulut (F. 81-1 28 92),

Dipl.-Chem. Chr. Rosenkrenz , Dipl.-Chem. A. Schreiber (F. 81-1 41 50)

### **Institut „Moderne im Rheinland“**

An-Institut des „Arbeitskreises zur interdisziplinären Erforschung der Moderne im Rheinland e. V.“

Forschungsstelle Alfons Paquet

Leiterin: Prof. Dr. Gertrude Cepl-Kaufmann

Mitarbeiter/innen: Hella-Sabrina Lange

Geb. 23.21, Raum 2.51

F. 81-1 30 04

e-mail: cepl-kaufmann@gmx.de

## **Institute in Zusammenarbeit mit der Universität**

### **Institut für Medizin, Forschungszentrum Jülich GmbH**

52425 Jülich, F. (02461) 61 64 43

Direktor: Prof. Dr. K. Zilles

Sekretariat: Frau Flegel, Fax (02461) 61 29 90

Wiss. Mitarbeiterinnen und Mitarbeiter: Priv.-Doz. Dr. Katrin Amunts, Dr. A. Bauer, Dr. J. Dammers, Dr. T. Dierkes, PD Dr. D. Feldmeyer, Prof. Dr. G. R. Fink, Dr. C. L. Hauptmann, Prof. Dr. H. Herzog, R. Huang, Prof. Dr. K.-J. Langen, Dr. Silke Lux, PD Dr. J. Lübke, Dr. A. Matusch, Dr. T. Meyer, H. Mohlberg, Patricia Morosan, Dr. H. Neeb, Dr. Ana-Maria Oros-Peusquens, Dr. C. Palm, Dr. Nicola Palomero-Gallagher, Prof. Dr. U. Pietrzyk, O.P. Poznansky, Dr. Gabriele Radnikow, Dr. Astrid Rollenhagen, Ph.D. S. Romanzetti, Dr. Elena Rota Kops, Dr. N. J. Shah, PhD A. Silchenko, Dr. T. Stöcker, Dr. Gabriele Stoffels, Prof. Dr. Dr. P. Tass, Dr. R. Weidner, Dr. M. Wilms

Gastwissenschaftler(innen): Dr. Silke Lux, Dipl.-Psych. J. Marx, Dr. Irene Neuner, P. Pieperhoff

Drittmittel: Utako Brigitt Barnikol IBM; Dr. Dagmar Bauer, DFG; Dipl.-Psych. J. Derrfuss, DFG; Ph D K. Dolan, Helmholtz-Gemeinschaft; D. Elmenhorst, DFG; Dr. Th. Fieseler, Helmholtz-Gemeinschaft; Dr. S. Heim, Dr. D. Krücker, DFG; NIH; Dr. Chuh-Hyoun Lie, PhD O. Popovych, AIF, DLR; Prof. Raffaella Rumiati, AvH-Stiftung; Dr. J. J. Scheins, DFG

### **Institut für Biotechnologie, Forschungszentrum Jülich GmbH**

52425 Jülich

Direktor: Univ.-Prof. Dr. Hermann Sahn, F. (02461) 61 32 94

Stellv. Direktor: Prof. Dr. Michael Bott, F. (02461) 61 55 15

Sekretariat: Frau Gelinde Riese, F. (02461) 61 51 46, Fax (02461) 61 27 10

Wiss. Mitarbeiterinnen und Mitarbeiter: Dr. Bringer-Meyer, Dr. Eggeling, Prof. Dr. Freudl, Dr. Hasenbein, Dr. Herrmann, Dr. Kreutzenbeck, Dr. Niebisch, Dr. Peters-Wendisch, Dr. Schoberth, Dr. Wendisch

### **Institut für Biologische Informationsverarbeitung, Forschungszentrum Jülich GmbH**

#### **IBI-2: Biologische Strukturforschung**

52425 Jülich

<http://www.fz-juelich.de/ibi/ibi-2>

Direktor: Prof. Dr. Georg Büldt, Tel. 02461-61-2030, E-Mail: [g.bueldt@fz-juelich.de](mailto:g.bueldt@fz-juelich.de)

Verwaltung: Frau Birgit Gehrman, Tel. 02461-61-2031, Fax 02461-61-2020

Wiss. Mitarbeiterinnen und Mitarbeiter: Dr. Kenichi Atake, Priv.-Doz. Dr. Jörg Fitter, Dr. Valentin Gordelij, Priv.-Doz. Dr. Joachim Granzin, Dr. Sabina Haber-Pohlmeier, Priv.-Doz. Dr. Joachim Heberle, Dr. Tilman Kottke, Dr. Jörg Labahn, Dr. Ramona Schlesinger, Dr. Oliver Weiergräber

### **Deutsches Krankenhausinstitut e. V.**

Hansaallee 201, 40549 Düsseldorf, Tel. 0211/470510, Fax 0211/4705119

Institutsleitung: Dipl.-Ökonom Udo Müller

Sekretariat: Claudia Müller



## **Institut für Chemie und Dynamik der Geosphäre, Institut III: Phytosphäre**

Forschungszentrum Jülich GmbH, 52425 Jülich

Direktor: Univ.-Prof. Dr. Ulrich Schurr, F. (0 24 61) 61 30 73,  
E-Mail: u.schurr@fz-juelich.de

Sekretariat: Frau Annelie Lorenz, F. (0 24 61) 61 48 19, Fax (0 24 61) 61 24 92

Wissenschaftliche Mitarbeiterinnen und Mitarbeiter:

Dr. Hans-Georg Bertram, Dr. Peter Blümler, Prof. Dr. Klaus Günther, Dr. Eberhard Hege-  
wald, Dr. Siegfried Jahnke, JunProf. Dr. Ingar Janzik, Dr. Einhard Kleist, Prof. Dr. Hel-  
mut Kneifel, Dr. Arnd Kuhn, Dr. Arnand Lanoue, Dr. Julia Lindenmair, Dr. Hinrich  
Lühring, Dr. Shizue Matsubara, Dr. Helmut Mohn, Dr. Uwe Rascher, Dr. Gerhard Roeb,  
Dr. Hanno Scharr, Dr. Walter Schröder, Dr. Björn Thiele, Dr. Achim Walter, Dr. Anika  
Wiese, Priv.-Doz. Dr. Jürgen Wildt, Dr. Wilfried Wolff

## **Technische Akademie Wuppertal e.V.**

Außeninstitut der Rhein.-Westf. Techn. Hochschule Aachen

Kontaktstudien-Institut der BU-GH Wuppertal

Weiterbildungsinstitut der Heinrich-Heine-Universität Düsseldorf

Hubertusallee 18, 42117 Wuppertal, F. 0202-7495-0

Vorstand: Dipl.-oec. Erich Giese (Sprecher), Prof. Dr.-Ing. Klaus-Peter Arnold  
E-Mail: taw@taw.de, Internet: <http://www.taw.de>

## **Institut für Internationale Kommunikation in Zusammenarbeit mit der Heinrich-Heine-Universität Düsseldorf e. V. (IIK)**

Universitätsstraße 1, 40225 Düsseldorf, Geb. 23.31, U1.73

Tel. 81-1 51 82, Fax: 81-1 25 37,

E-Mail: [iik@uni-duesseldorf.de](mailto:iik@uni-duesseldorf.de)

Internet-Informationseite: [www.iik-duesseldorf.de](http://www.iik-duesseldorf.de)

Geschäftsführer: Dr. Matthias Jung

**Vorstand:** Univ.-Prof. Dr. Georg Stötzel, Prof. Dr. Christine Schwarzer (Vorsitzende)

## **Düsseldorfer Institut für Dienstleistungs-Management DID**

(Gebäude 23.32)

Geschäftsführender Direktor: Univ.-Prof. Dr. Winfried Hamel, F. 81-1 39 95

Stellvertreter: Univ.-Prof. Dr. Bernd Günter, F. 81-15216

Direktoren: Univ.-Prof. Dr. Christoph J. Börner, F. 81-1 52 58 Univ.-Prof. Dr. Klaus-Peter  
Franz, F. 81-11839, Univ.-Prof. Dr. Bernd Günter, F. 81-15216, Univ.-Prof. Dr. Winfried  
Hamel, F. 81-13995, Univ.-Prof. Dr. Raimund Schirmeister, F. 81-14655, Univ.-Prof.  
Dr. Heinz-Dieter Smeets, F. 81-15286, Univ.-Prof. Dr. H. Jörg Thieme, F. 81-15330,  
Univ.-Prof. Dr. Gerd Rainer Wagner, F. 81-1 41 20

Sekretariat: Frau Reg.-Ang. Gisela Freiberg, F. 81-1 39 95, Fax 81-15164  
e-mail: [did@uni-duesseldorf.de](mailto:did@uni-duesseldorf.de), Internet: [www.DIDmanagement.de](http://www.DIDmanagement.de)

## **Sonderforschungsbereiche an der Heinrich-Heine-Universität Düsseldorf**

Sonderforschungsbereich 575-01 – Experimentelle Hepatologie –  
Sprecher: Prof. Dr. Häussinger

Sonderforschungsbereich 590 – Inhärente und adaptive Differenzierungsprozesse  
Sprecher: Prof. Dr. Elisabeth Krust

Sonderforschungsbereich 612 – Molekulare Analyse Kardiovaskulärer Funktionen  
und Funktionsstörungen –  
Sprecher: Prof. Dr. Schrader

Sonderforschungsbereich 194 –  
Stukturveränderung und Dysfunktion im Nervensystem  
Sprecher: Prof. Dr. Zilles

Sonderforschungsbereich 503 – Molekulare und zelluläre Mediatoren exogener Noxen –  
Sprecher: Prof. Dr. T. Ruzicka, Hautklinik

Sonderforschungsbereich/Transregio 6 – Physik von kolloidaler Dispersionen in äußeren  
Feldern  
Sprecher: Prof. Dr. H. Löwen

Sonderforschungsbereich / Transregio 18 – Relativistische Laser-Plasma-Dynamik  
Sprecher: Prof. Dr. Oswald Willi

### **Die Universität ist an folgenden Sonderforschungsbereichen beteiligt:**

Sonderforschungsbereich/Transregio 1 – Endosymbiose: Vom Prokaryoten zum  
eukaryotischen Organell  
Sprecher: Prof. Dr. Jürgen Soll (LMU München)

Sonderforschungsbereich 591: – Universelles Verhalten gleichgewichtsferner Plasmen:  
Heizung, Transport und Strukturbildung –  
Sprecher: Prof. Dr. Reinhard Schlickeiser (Ruhr-Universität Bochum)

Sonderforschungsbereich/Transregio 12: – Symmetrien und Universalität in mesoskopischen  
Systemen –  
Sprecher: Prof. Dr. Zirnbauer (Universität zu Köln)

Sonderforschungsbereich 380: Asymmetrische Synthesen mit chemischen und biologischen  
Methoden  
Sprecherhochschule: RWTH Aachen

## Übersicht über die Zahl der Studierenden im Wintersemester 2004/2005

Stand: 15. November 2004

	Gesamt	Deutsche		Ausländer	
		männl.	weibl.	männl.	weibl.
Ordentlich Studierende	18 459	6 615	8 777	1 140	1 927
Besucher Deutschkurs	74			28	46
Zwischensumme	18 533	6 615	8 777	1 168	1 973
Zweithörer	149	57	74	11	7
Promotionshörer	161	85	69	3	4
Gasthörer	449	241	189	5	14
Zwischensumme	759	383	332	19	25
Gesamt	19 292	6 998	9 109	1 187	1 998

Alle Studierende (inkl. Beurlaubte)

## Fakultäten

Wintersemester 2004/05

	Gesamt	männlich	weiblich
Juristische Fakultät	1 578	770	808
Medizinische Fakultät	3 225	1 403	1 822
Philosophische Fakultät	7 984	2 726	5 258
Math.-Naturw. Fakultät	4 574	2 247	2 327
Wirtschaftsw. Fakultät	1 172	637	535
Insgesamt	18 533	7 783	10 750

nur ordentliche Studierende und Besucher Deutschkurs (inkl. Beurlaubte)

nur erstes Fach des ersten Studiengangs (Kopfzählung)

## Lehrveranstaltungen für Hörerinnen und Hörer aller Fakultäten

### Vorlesungen und Übungen

Erfassen und Erschließen von Dokumenten (Proseminar) PS. DO. 14-16 (2stündig) Gebäude 24.41 (Bibliothek) Vortragsraum	Nilges
Psychoanalyse und Gesellschaft Do. 14.15-15.45 (2stündig) Gebäude 15.16	West-Leuer/Tress
Physiologische Optik Di. 8-10 Hörsaal 2B	Morgenstern / Roth
Übungen zur Vorlesung Physiologische Optik Di. 17-18 Hörsaal 2B	Morgenstern / Roth
Ethik in der Medizin, Ringvorlesung Di. 16-18 (Aushänge beachten) Hörsaal 13B	Gastdozenten (Organisation: Labisch)
Veranstaltung des Beauftragten für die Belange behinderter und chronisch erkrankter Studierender. Seminar und Übungen: Studieren ohne Behinderung – Bearbeitung und Lösungsfindung für typische Konfliktsituationen im Studienalltag chronisch kranker und behinderter Studierender Fr. 14-16 Gebäude 15.16 Anmeldung erforderlich, F. 81-1 8338	Franz

1

### **Kammermusikunterricht**

Angesprochen sind hier klassische Kammermusikensembles vom Duo bis zum Oktett, die sich bereits formiert und Werke gemeinsam einstudiert haben. Sie bekommen durch den Kammermusikunterricht die Gelegenheit, ihr Zusammenspiel zu verbessern und u.U. die Möglichkeit eines öffentlichen Auftritts bei einem Kammermusikabend an der Universität. Streicher-, Bläser- und gemischte Ensembles, sowie Besetzungen mit Klavier, (falls Räumlichkeiten vorhanden) sind herzlich willkommen. Termine nach Vereinbarung (Silke Löhr 02 21-2 58 17 15)

### **Archäologische Vorlesung**

Meisterwerke der antiken Skulptur  
Di. 16-18 (2stündig)  
Hörsaal 3E Gans

### **Vorlesung**

Menschen im mittelalterlichen Europa  
Mo. 11-13 (2stündig)  
Kenn-Nr. LPO: A2, B, EMM, TMM Laudage

Russisch für Hörer aller Fakultäten - Anfänger  
Di. 16-18 (2stündig) Daugsch

Russisch für Hörer aller Fakultäten - Fortgeschrittene  
Mi. 16-18 (2stündig) Daugsch

Polnisch für Hörer aller Fakultäten  
Mo. 16-18 (2stündig) Hein

Tschechisch für Historiker/innen und Hörer/innen aller Fakultäten  
Mo. 11-13 (2stündig) Kurzová

### **Niederländisch - Übungen**

Niederländisch Anfänger  
Fr. 9-11 (2stündig) Hobbelink

Niederländisch Fortgeschrittene  
Fr. 10.45-12.15 (2stündig) Hobbelink

### **Für ausländische Stipendiatinnen und Stipendiaten Thematische Proseminare**

Germanistische Literaturwissenschaft  
Di. 16-18 (2stündig) Halbekann

Germanistische Sprachwissenschaft  
Do. 16-18 (2stündig) Halbekann

### **Latinums- und Graecumskurse**

Griechisch I  
Mo. 14-16  
Mi. 14-16 Brinckmann

Griechisch II  
Mi. 16-18  
Fr. 12-14 Brinckmann

Latein I Mi. 18–20 Fr. 17–18.30	Schulze
Latein I Mo. 16–18 Fr. 16–18	Urban
Latein II (Grundkenntnisse) Mo. 16–18 Mi. 16–18	Greven
Latein II Mo. 16–18 Do. 14–16	Vorloeper
Latein II Mo. 18–20 Mi. 18–20.	Schubert
Latein III Mo. 18–20 Do. 18–20	Bölles

### Veranstaltungen des Universitätsrechenzentrums im Sommersemester 2005

Verbindliche Anmeldungen für **alle** Kurse i.d. Regel **3 Wochen** vor Kursbeginn entweder auf der Internet-Seite des URZ [www.uni-duesseldorf.de/urz/kurse/anmeldung](http://www.uni-duesseldorf.de/urz/kurse/anmeldung) oder per E-Mail (wo dies angegeben ist). Mit Ausnahme der Veranstaltung „Einführung in die Benutzung des PC“ werden bei allen anderen PC-Kursen **WINDOWS-Kenntnisse** vorausgesetzt.

Für kurzfristige, aktuelle **Änderungen** und **Ankündigungen** von Zusatzkursen beachten Sie unbedingt die URZ-Seite im Internet: [www.uni-duesseldorf.de/urz](http://www.uni-duesseldorf.de/urz)

#### Betriebssystem Windows: Grundlagen

##### Einführung in die Benutzung des Personal Computers (PC)

6-stündiger Kompaktkurs (**nicht** semesterbegleitend)

Teil I und II **vor** Semesterbeginn: 4.4. und 5.4., 9–12 Uhr Raum 01.21

**Teil I:** Fr. 3.6. 9–12, Raum 01.21

Brückers

**Teil II:** Mo. 6.6. 9–12, Raum 01.21

Anmeldung: erforderlich bei Herrn Brückers, Raum 01.34, Tel. 81-1 39 12

##### Arbeiten mit PC's im Universitätsrechenzentrum

6-stündiger Kompaktkurs (**nicht** semesterbegleitend)

**Teil I:** Fr. 22.4., 17.6. 9–12, Raum 01.21

Brückers

**Teil II:** Mo. 25.4., 20.6. 9–12, Raum 01.21

Anmeldung: erforderlich bei Herrn Brückers, Raum 01.34, Tel. 81-1 39 12

#### Anwendungen unter Windows: Grundlagen

##### Einführung in WORD

Einführung in die Textverarbeitung

3-stündiger Kompaktkurs (**nicht** semesterbegleitend)

Grätz

Di. 26.04., 24.5., 28.6. 9–12, Raum 00.41

Anmeldung: erforderlich [www.uni-duesseldorf.de/urz/kurse/anmeldung](http://www.uni-duesseldorf.de/urz/kurse/anmeldung)

### **Einführung in EXCEL**

Einführung in die Tabellenkalkulation

Di. 10.5. (Teil 1) und Mi. 11.5. (Teil 2) 9-12, Raum 01.21

Haverkamp

Di. 07.6. (Teil 1) und Mi. 08.6. (Teil 2) 9-12, Raum 01.21

Vehlhaber

Di. 05.7. (Teil 1) und Mi. 06.7. (Teil 2) 9-12, Raum 01.21

Haverkamp

Anmeldung: erforderlich unter [www.uni-duesseldorf.de/urz/kurse/anmeldung](http://www.uni-duesseldorf.de/urz/kurse/anmeldung)

### **Einführung in PowerPoint**

Erstellung von Präsentationen

Mi. 27.4. **oder** Mi. 15.6. 9-12, Raum 01.21

Haverkamp

Anmeldung: erforderlich unter [www.uni-duesseldorf.de/urz/kurse/anmeldung](http://www.uni-duesseldorf.de/urz/kurse/anmeldung)

### **Einführung in FrontPage (Teil 1 und 2)**

3.5. und 4.5. **oder** 21.6. und 22.6. 9-14, Raum 01.21

Haverkamp

Anmeldung: erforderlich unter [www.uni-duesseldorf.de/urz/kurse/anmeldung](http://www.uni-duesseldorf.de/urz/kurse/anmeldung)

### **Einführung in ACCESS**

Einführung in ACCESS-Datenbanken (Blockveranstaltung)

Monser

14.9.-16.9. 9-12, Raum 00.41

Anmeldung erforderlich unter [www.uni-duesseldorf.de/urz/kurse/anmeldung](http://www.uni-duesseldorf.de/urz/kurse/anmeldung)

### **Anwendungen unter Windows: Fortgeschrittene**

#### **WORD für Fortgeschrittene (Themen s. Sonderinfo und WWW-Seite)**

Mo. 2.5., 23.5., 13.6., 27.6. 11-12, Raum 01.21

Grätz

Anmeldung: nicht erforderlich

### **Selbstlernprogramme für Office-Anwendungen**

#### **SkillSpace**

Dies ist ein webbasiertes Selbstlernprogramm für Office-Anwendungen. Interessierte können sich im Uni-Netz unter [www.uni-duesseldorf.de/SkillSpace](http://www.uni-duesseldorf.de/SkillSpace) einloggen.

Beim ersten Aufruf tragen Sie einfach Ihren Namen und ein Kennwort ein. Die Lerneinheiten sind recht klein, das Programm merkt sich den Lernstand und setzt beim nächsten Einloggen dort auf, wo es unterbrochen wurde.

### **Statistik**

#### **SPSS Einführung**

Einführung in die Benutzung des Statistikpaketes SPSS für Bachelor-Studiengänge

Willers

(Blockveranstaltung) 6.9.-8.9. 9-12, Raum 00.43

Anmeldung: erforderlich unter [www.uni-duesseldorf.de/urz/kurse/anmeldung](http://www.uni-duesseldorf.de/urz/kurse/anmeldung)

#### **Auswertungen mit SPSS für Windows: Grundkurs**

Einführung in die Benutzung des Statistikpaketes SPSS mit Übungen

Willers

(Blockveranstaltung) 13.9.-17.9. 9-16, Raum 00.43

Anmeldung: erforderlich unter [www.uni-duesseldorf.de/urz/kurse/anmeldung](http://www.uni-duesseldorf.de/urz/kurse/anmeldung)

#### **Auswertungen mit SPSS für Windows: Fortgeschrittenenkurs**

Einführung in die Benutzung des Statistikpaketes SPSS mit Übungen für Fortgeschrittene

Willers

(Blockveranstaltung) 20.9.-24.9. 9-16, Raum 00.41

Anmeldung: erforderlich unter [www.uni-duesseldorf.de/urz/kurse/anmeldung](http://www.uni-duesseldorf.de/urz/kurse/anmeldung)

#### **Auswertungen mit SAS**

Einführung in das Statistiksystem SAS für Windows

Willers

(Blockveranstaltung) 26.9.-30.9. 9-16, Raum 00.41

Anmeldung: erforderlich unter [www.uni-duesseldorf.de/urz/kurse/anmeldung](http://www.uni-duesseldorf.de/urz/kurse/anmeldung)

## Betriebssysteme UNIX/Linux

### Erste Schritte unter IRIX

Einführung in die Bedienung der SGI-Workstations  
Di. 14.6. 9-12, Raum 01.21 Hartmann  
Anmeldung: erforderlich unter [www.uni-duesseldorf.de/urz/kurse/anmeldung](http://www.uni-duesseldorf.de/urz/kurse/anmeldung)

### Einführung in LINUX

Fr. 9-12, Beginn 29.4. Lannert u.a.  
Raum 0041 und 00.45  
Anmeldung erwünscht unter [lannert@uni-duesseldorf.de](mailto:lannert@uni-duesseldorf.de)

### Einführung in JAVA

(Blockveranstaltung) Spiegl  
Termine nach Vereinbarung: [spiegl@uni-duesseldorf.de](mailto:spiegl@uni-duesseldorf.de)

## Anwendungen unter UNIX/Linux

### FORTRAN 90: Grundlagen der Programmierung

(Blockveranstaltung) 29.8.-2.9. 13-17, Raum 01.21 Manten  
Anmeldung: erforderlich unter [manten@uni-duesseldorf.de](mailto:manten@uni-duesseldorf.de)

### C/C++ Grundlagen der Programmierung

Blockveranstaltung 12.9.-15.9. 13-17, Raum 01.21 Manten  
Anmeldung: erforderlich unter [manten@uni-duesseldorf.de](mailto:manten@uni-duesseldorf.de)

### Parallelprogrammierung auf Parallelrechnern und PC-Clustern unter UNIX/Linux: Grundlagen

Mo. 9-11 und Do. 9-11 Beginn: 2.5., Raum 00.45 und 00.41 Schreiber  
Anmeldung erforderlich unter [www.uni-duesseldorf.de/urz/kurse/anmeldung](http://www.uni-duesseldorf.de/urz/kurse/anmeldung)

## Internet und Netzwerke

### Kurzeinführung Internet

Findet im Rahmen der „Internet-Einsteiger-Sprechstunde“ statt Grätz u.a.  
Do. 13-14, Raum 00.51  
Anmeldung: nicht erforderlich

### Grundlagen der Netzwerktechnologien

Mi. 9-11, Raum 00.45, Beginn: 4.5. von Knop  
Anmeldung: erforderlich unter [knop@uni-duesseldorf.de](mailto:knop@uni-duesseldorf.de)

## Multimedia

### Einführung in Multimedia

Do. 9-11, Raum 00.45 Beginn 10.5. Heydthausen  
Anmeldung nicht erforderlich

### Adobe Photoshop-Grundlagen

Blockveranstaltung 18.4.-20.4. 9-14, Raum 01.21 Clames  
Anmeldung: erforderlich unter [www.uni-duesseldorf.de/urz/kurse/anmeldung](http://www.uni-duesseldorf.de/urz/kurse/anmeldung)

### Adobe Photoshop-Fortgeschrittene

(Blockveranstaltung) 20.6.-22.6. 9-14 Raum 00.43 Clames  
Anmeldung erforderlich unter [www.uni-duesseldorf.de/urz/kurse/anmeldung](http://www.uni-duesseldorf.de/urz/kurse/anmeldung)

### Einführung in Flash

(Blockveranstaltung) 18.5.-20.5. 9-14 Raum 01.21 Clames  
Anmeldung erforderlich unter [www.uni-duesseldorf.de/urz/kurse/anmeldung](http://www.uni-duesseldorf.de/urz/kurse/anmeldung)

Weitere Veranstaltungen des Multimediazentrums (MMZ) werden unter der Adresse:  
<http://mmz.uni-duesseldorf.de/Veranstaltungen.html>  
bekanntgegeben



## **Sonstige Veranstaltungen des URZ**

### **Kurse für Studierende der Informatik: Linux und Java**

Programm, Termine und Teilnahmebedingungen unter:

<http://www.cs.uni-duesseldorf.de/>

Manten  
Spiegel/Schreiber

### **Kurse für nichtwissenschaftliche Mitarbeiterinnen und Mitarbeiter**

Das Veranstaltungsprogramm des URZ für nichtwissenschaftliche Mitarbeiterinnen und Mitarbeiter ist im „Fortbildungsprogramm für das nichtwissenschaftliche Personal“, herausgegeben vom Kanzler der Heinrich-Heine-Universität, integriert. Das Programm kann in der Universitätsverwaltung bei Frau Ziesemer (Tel. 1 30 19 oder [ziesemer@verwaltung.uni-duesseldorf.de](mailto:ziesemer@verwaltung.uni-duesseldorf.de)) angefordert werden.

Infos im Web: <http://hhuintern.verwaltung.uni-duesseldorf.de/service/fortbild.htm>

Bitte beachten Sie auch die Veranstaltungen der Universitätsbibliothek zum Thema Internet unter: <http://www.ub.uni-duesseldorf.de/schulung/>



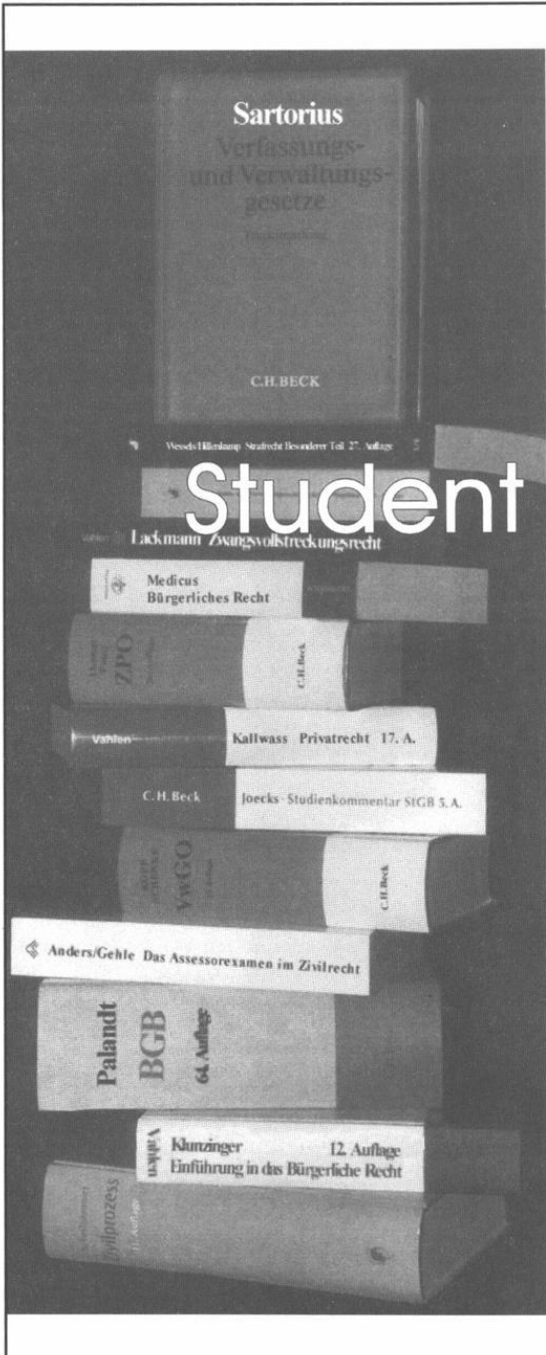

# Studentenfutter

## Sack

Recht Wirtschaft Steuern Medien

■ Ein voller Bauch studiert nicht gern, heißt es im Volksmund. Dem halten wir entgegen: ein leeres Hirn noch weitaus weniger.

Bei uns finden Sie jederzeit das pralle Sortiment an geistiger Nahrung, mit dem Sie Ihr Studium mühelos meistern. Vom Fachbuch bis zum Onlinedienst.

■ Kostprobe gefällig?

Kommen,  
sehen,  
beraten lassen.

Fachbuchhandlung Sack

Klosterstraße 22 40211 Düsseldorf  
Tel. 0211/3 68 12-0 Fax 0211/35 04 39

E-Mail: [duesseldorf@sack-direkt.de](mailto:duesseldorf@sack-direkt.de)  
[www.sack-direkt.de](http://www.sack-direkt.de)



# Juristische Fakultät

## Dekan

Univ.-Prof. Dr. Horst Schlehofer

## Prodekan

Univ.-Prof. Dr. Johannes Dietlein

## Dekanatsbüro

Universitätsstraße 1, 40225 Düsseldorf (Gebäude 24.91), U1 R 63, 65, 67  
F. 81-1 14 14, Fax: 81-1 14 31, E-Mail: dekanat.jura@uni-duesseldorf.de

### Geschäftszeit:

Mo. 9.00–11.30 Uhr, Di. 13.00–15.00 Uhr

Do. 9.00–11.30 Uhr und 13.00–15.00 Uhr

Assessorin Katrin Rottländer-Peters

Assessorin Karen Stracke

Reg.-Ang. Silvia Falagàn-Garmon

Reg.-Ang. Gudrun Mau

## Fakultätsrat

Dekan Univ.-Prof. Dr. Horst Schlehofer

Prodekan Univ.-Prof. Dr. Johannes Dietlein

### Gruppe der Professorinnen und Professoren

Univ.-Prof. Dr. Karsten Altenhain, Univ.-Prof. Dr. Jan Busche,

Univ.-Prof. Dr. Andreas Feuerborn, Univ.-Prof. Dr. Johanna Hey,

Univ.-Prof. Dr. Nils Jansen, Univ.-Prof. Dr. Dirk Looschelders,

Univ.-Prof. Dr. Ralph Alexander Lorz, Univ.-Prof. Dr. Martin Morlok,

### Gruppe der wissenschaftlichen Mitarbeiterinnen und Mitarbeiter

Wiss. Ass. Dr. Mark Deiters, wiss. Mit. Dr. Heike Merten

### Gruppe der Studierenden

Tim Küsters, Philipp Gilbert, Alexander von Wrese

### Gruppe der nichtwissenschaftlichen Mitarbeiterinnen und Mitarbeiter

Carmen Prazeus, Gudrun Mau

## Fachstudienberatung

Ass. Katrin Rottländer-Peters, F. 81-1 14 15,

E-mail: katrin.rottlaender@uni-duesseldorf.de,

Ass. Karen Stracke, F. 81-1 15 73, E-mail: karen.stracke@uni-duesseldorf.de

Termine nach Vereinbarung

## Fachschaftsrat Jura

Universitätsstraße 1, 40225 Düsseldorf (Geb. 24.91), U1, R 64, F. 81-1 14 11

## Fachbibliothek Rechtswissenschaft

der Universitäts- und Landesbibliothek: Kerstin Leutner, F. 81-1 14 42

Anke Hecking, F. 81-1 14 41

Universitätsstraße 1, 40225 Düsseldorf, Gebäude 24.91, Ebene 01

Öffnungszeiten: Mo.–Fr. 9.00–20.00 Uhr, Sa. 9.00–13.00 Uhr

2



## Lehrkörper

### a) Emeritierte Universitätsprofessorinnen und Universitätsprofessoren:

Boldt, Hans, Dr. iur., Krafftgasse 1, 79379 Müllheim

### b) Universitätsprofessorinnen und Universitätsprofessoren:

Altenhain, Karsten, Dr. iur. (Strafrecht, Wirtschaftsstrafrecht und Medienrecht)  
(Lehrstuhlinhaber)

Busche, Jan, Dr. iur. (Bürgerliches Recht und Gewerblicher Rechtsschutz)  
(Lehrstuhlinhaber)

Dietlein, Johannes, Dr. iur. (Öffentliches Recht und Verwaltungslehre)  
(Lehrstuhlinhaber)

Feuerborn, Andreas, Dr. iur. (Professur für Bürgerliches Recht, Arbeitsrecht und  
Rechtsvergleichung)

Frister, Helmut,  
Dr. iur. (Strafrecht und Strafprozessrecht) (Lehrstuhlinhaber)

Hey, Johanna, Dr. iur. (Alfried Krupp von Bohlen und Halbach-Stiftungsprofessur für  
Unternehmenssteuerrecht) (Lehrstuhlinhaberin)

Körper, Torsten, Dr. iur., LL.M. (Professur für Bürgerliches Recht und Internationales  
Wirtschaftsrecht, Wettbewerbs- und Kartellrecht)

Jansen, Nils,  
Dr. iur. (Deutsches und Europäisches Privatrecht, Römisches Recht und  
Privatrechtsgeschichte) (Lehrstuhlinhaber)

Looschelders, Dirk, Dr. iur. (Bürgerliches Recht, Internationales Privatrecht  
und Rechtsvergleichung) (Lehrstuhlinhaber)

Lorz, R. Alexander, Dr. iur. (Deutsches und Ausländisches Öffentliches Recht,  
Völkerrecht und Europarecht) (Lehrstuhlinhaber)

Michael, Lothar,  
Dr. iur. (Professur für Öffentliches Recht)

Morlok, Martin, Dr. iur. (Öffentliches Recht, Rechtssoziologie, Rechtstheorie)  
(Lehrstuhlinhaber)

Noack, Ulrich,  
Dr. iur. (Bürgerliches Recht, Handelsrecht und Wirtschaftsrecht)  
(Lehrstuhlinhaber)

Olzen, Dirk,  
Dr. iur. (Bürgerliches Recht und Zivilprozessrecht) (Lehrstuhlinhaber)

Schlehofer, Horst,  
Dr. iur. (Professur für Strafrecht und Strafprozessrecht)

### c) Honorarprofessoren:

Claussen, Carsten P., c/o Hoffmann, Liebs, Fritsch & Partner,  
Kaiserswerther Straße 119, 40474 Düsseldorf, Tel.: 02 11/5 18 82-150  
Dr. iur. (Bilanzrecht)

Gieseler, Dieter, Vorsitzender Richter am OLG a.D., Dr. iur., Neisser Str. 4,  
40489 Düsseldorf, Tel. 02 03 / 74 04 98, E-mail: uDGieselher@t-online.de  
(Examensrepetitorium Schuldrecht AT und BT, Sachenrecht, Klausurenkurs im  
Zivilrecht, Einführung in das Arztrecht)

Klenke, Reinhard, Präsident des Verwaltungsgerichts, Dr. iur.,  
c/o Verwaltungsgericht Düsseldorf, Bastionsstraße 39 (Stahlhof),  
40213 Düsseldorf, Tel. 02 11 / 88 91-30 11,  
E-mail: reinhard.klenk@vg-duesseldorf.nrw.de (Straßenrecht,  
Verwaltungsprozessrecht, Klausurenkurs im öffentlichen Recht)

Krieger, Gerd, Rechtsanwalt, Kanzlei Hengeler Mueller,  
Benrather Straße 18-20, 40213 Düsseldorf, Tel. 02 11/83 04-243  
Dr. iur. (Handels- und Gesellschaftsrecht, Konzernrecht)

Seibert, Ulrich, Ministerialrat

Bundesministerium der Justiz Berlin, Referatsleiter für Gesellschaftsrecht,  
11015 Berlin, Tel. 0 30/20 25-93 12  
Dr. iur. (Unternehmensrecht, Handelsrecht)

Tsatsos, Dimitris Th., emeritierter Hochschullehrer, Univ.-Prof., Dr. Dr. h.c.,  
Fernuniversität Hagen, Fachbereich Rechtswissenschaften, 58084 Hagen,  
Tel. 0 23 31 / 9 87 28 76, Fax 0 23 31 / 98 73 24

**d) Lehrbeauftragte der Juristischen Fakultät der Heinrich-Heine-Universität  
Düsseldorf: Examenrepetitorium, Klausurenkurs,  
Wahlpflichtveranstaltungen und ergänzende Veranstaltungen**

Dr. Dimitrios Argirakos, Vorsitzender des Düsseldorfer Instituts für Außen- und  
Sicherheitspolitik, E-mail: Dimitrios.Argirakos@uni-duesseldorf.de,  
Florastraße 31, 40217 Düsseldorf, Tel. 02 11 / 3 85 77 42  
(Gemeinsame Außen- und Sicherheitspolitik)

Vorsitzender Richter am VG Dr. Knut Ariens, c/o Verwaltungsgericht Düsseldorf,  
Bastionstraße 39 (Stahlhof) 40213 Düsseldorf, Tel. 02 11/88 91-2 51  
(Examenrepetitorium Verwaltungsprozeßrecht, Klausurenkurs im  
Öffentlichen Recht)

Rechtsanwalt Prof. Dr. Kurt Bartenbach, Kanzlei Cornelius Bartenbach, Haesemann  
& Partner, Bismarckstr. 11-13, 50672 Köln, Tel.: 0221/9519083; E-mail:  
k.bartenbach@cbh.de (Arbeitnehmererfinderrecht)

Präsident des OLG. a.D. Dr. Dr. h.c. Klaus Bilda (Examensklausurenkurs)

Rechtsanwältin, Attorney at Law Dr. Hildegard Bison, LL. M.,  
c/o Freshfields Bruckhaus Deringer, Freiligrathstr. 1, 40479 Düsseldorf,  
Tel. 02 11 / 49 79-264; Fax 02 11 / 49 79-103;  
E-mail: Hildegard.Bison@freshfieldsbruckhaus.com  
(Anglo-Amerikanisches Recht / Case Studies)

Präsident des Landgerichts Düsseldorf Dr. Heiner Blaesing, c/o Landgericht  
Düsseldorf, Neubrückstraße 3, 40213 Düsseldorf, Tel. 02 11/83 06 27 18,  
E-mail: Heiner.Blaesing@lg-duesseldorf.nrw.de  
(Klausurenkurs im Zivilrecht)

Ali Haydar Bozkurt, L.L.M  
alihaydar@web.de

(Einführung in das türkische Recht und die türkische Rechtssprache)

Rechtsanwalt Dr. Axel Frhr. von dem Bussche, LL.M., c/o Taylor Wessing,  
Königsallee 92a, 40212 Düsseldorf, Tel. 02 11 / 83 87-0, Fax 02 11 / 83 87-100  
(Anglo-Amerikanisches Recht/Intellectual Property, E-Commerce, Alternative  
Dispute Resolution)

Richter am BGH Dr. Wolfgang Büscher, c/o Bundesgerichtshof Karlsruhe,  
Herrenstraße 45 a, 76125 Karlsruhe (Klausurenkurs im Zivilrecht)

Rechtsanwalt Ulf Doepner, Kanzlei Freshfields Bruckhaus Deringer, Freiligrathstraße  
1, 40479 Düsseldorf, Tel. 02 11/4 97 91 71, Fax: 0211/4979103,  
E-mail: ulf.doepner@freshfields.com (Gewerblicher Rechtsschutz)

Dr. Stephan Eilers LL.M (Tax), Rechtsanwalt, Fachanwalt für Steuerrecht, c/o  
Freshfields Bruckhaus Deringer, Heumarkt 14, 50667 Köln, Tel. 0221/20 50 70;  
E-mail: stephan.eilers@freshfields.com (Umwandlungs- und  
Umwandlungssteuerrecht)

Rechtsanwalt am OLG Dr. Siegfried Elsing, LL.M. (Yale), Immermannstr. 40,  
40210 Düsseldorf, Tel. 02 11 / 36 78 70; Fax 02 11 / 35 39 28;  
E-mail: elsing@hoelters-elsing.com (Wirtschaftsschiedsgerichtsbarkeit)

Rechtsanwalt Dr. Andreas von Falck, c/o Kanzlei Lovells, Kennedydamm 17, 40476  
Düsseldorf, Tel. 0211/1368330 Fax: 0211/1368-100,  
E-mail: andreas.vonfalck@lovells.com (Gewerblicher Rechtsschutz)

- Rechtsanwalt Dr. Martin Fährdrich; Kanzlei Lovells, Kennedydamm 17,  
40476 Düsseldorf, Tel.: 0211/13680,  
E-mail: martin.faehtdrich@lovells.com (Patentrecht)
- Richter am VG Dr. Martin Fleuß, Nesselbergstr. 9, 42349 Wuppertal,  
Tel. 02 11 /88 91-4214 (Ausländerrecht)
- LMR Dr. Wolfram Försterling, c/o Staatskanzlei NRW, Stadttor 1,  
40213 Düsseldorf, Tel. 02 11/837-12 03, Fax: 0211/837-1403,  
E-mail: wolfram.foersterling@stk.nrw.de (Examensrepetitorium Europarecht)
- Attorney-at-Law Sandra Foltin , B.A., J.D.,Holzstr. 136, 45479 Mülheim;  
E-mail sfoltin@gmx.de (Anglo-Amerikanisches Recht / Corporate Law)
- Rechtsanwalt Dr. Andreas Geiger, M.E.S., Ernst & Young Law  
EU-Center, Avenue Marcel Thiry 204, B - 1200 Brüssel, Tel. +32 (2) 7 74 99 27,  
Fax +32 (2) 7 74 99 50  
E-mail:andreas.geiger@de.eylaw.com  
(Europarecht)
- PD Dr. Joachim Goebel , Lütticher Str. 41, 50674 Köln  
(Rechtsphilosophie)
- Präsident des Landgerichts Mönchengladbach a.D. Dr. Heinz Gräber,  
Tel. 02166/88994  
(Wahlfachgruppe 1, Freiwillige Gerichtsbarkeit, Vertiefung Zivilprozessrecht)
- PD Dr. Christof Gramm, Tel. 0228/12-7720,  
E-mail: christofGramm@bmv.g.bund400.de  
(Verfassungsprozessrecht, Debattierübung für Juristen)
- Richter am VG Kai Habermehl, c/o Verwaltungsgericht Düsseldorf, Bastionstraße 39,  
(Stahlhof), 40213 Düsseldorf, Tel. 02 11/88 91-0  
(Klausurenkurs im Öffentlichen Recht)
- Ltd. MinR a.D. Dr. Klaus Hansmann ,E-mail: k.hansmann@web.de  
(Aktuelle Fragen des Umweltrechts)
- Oberstaatsanwalt Thomas Harden, c/o Justizministerium NRW, 40190 Düsseldorf,  
Tel.: 02 11/87 92-294, E-mail: thomas.harden@jm.nrw.de  
(Klausurenkurs im Strafrecht)
- Richter am OLG Hans-Siegfried Heinen , c/o Oberlandesgericht Düsseldorf,  
Cecilienallee 3, 40474 Düsseldorf, Tel. 02 11/49 71-482  
(Klausurenkurs im Zivilrecht)
- Leitender Oberstaatsanwalt Hans-Reinhard Henke , c/o Staatsanwaltschaft  
Düsseldorf, Fritz-Roeber-Str. 2, 40213 Düsseldorf, Tel. 0211/60251234  
(Examensklausurenkurs Strafrecht)
- Fachanwalt für Verwaltungsrecht Dr. Stefan Hertwig, Sozietät Cornelius, Bartenbach,  
Haesemann & Partner, Bismarckstr. 11-13, 50672 Köln, Tel.: 0221/9519089,  
E-mail: stefan.hertwig@cbh.de (Baurecht, Raumordnungsrecht)
- RA Dr. Ulrich Hildebrandt  
(Einführung Markenrecht, Markenrecht II)
- Abogado (U.B.A.) Mag. iur. Alejandro Hofmann , Brucknerstraße 4,  
40593 Düsseldorf, Tel. 0172/5214080,  
E-mail: alejandrohofmann@abognet.zzn  
(Einführung in die spanische Rechtssprache)
- Rechtsanwalt Dr. Thomas Holl, Hauptgeschäftsführer der Rechtsanwaltskammer  
Düsseldorf, Freiligrathstraße 25, 40479 Düsseldorf  
(Einführung in das anwaltliche Berufsrecht)
- Nadja Horstmann, LL.M., E-mail: nadja.horstmann@t-online.de  
(Einführung in das französische Recht)

Rechtsanwalt Dr. Frank-Erich Hufnagel, LL.M., c/o Kanzlei Freshfields Bruckhaus Deringer, Freiligrathstraße 1, 40479 Düsseldorf, Tel. 0211/4979-0, Fax: 0211/4079-103, E-mail: frank-erich.hufnagel@freshfieldsbruckhaus.com (Gewerblicher Rechtsschutz)

Vizepräsident des SG Detlef Kerber, c/o Sozialgericht Düsseldorf, Ludwig-Erhard-Allee 21, 40227 Düsseldorf, Tel. 02 11/77 70-1352, E-mail: detlef.kerber@sgd.nrw.de (Klausurenkurs im Öffentlichen Recht)

Rechtsanwältin Nassim Kiani; Kanzlei Kiani & Springorum, Patent- und Rechtsanwälte, Heinrich-Heine-Allee 29, 40213 Düsseldorf, Tel.: 0211/828427-0 (Markenrecht)

Richter am OVG Manfred Klümper, c/o Oberverwaltungsgericht Münster, Aegidikirchplatz 5, 48143 Münster, Tel. 0251/505424, (Klausurenkurs im Öffentlichen Recht)

PA Dipl.-Biologe Gregor S. König, c/o Kanzlei König Szyzka von Renesse, Postfach 11 09 46, 40509 Düsseldorf, Tel. 0211/3020200, Fax: 0211/30202011, E-mail: d@ksvr.net (Gewerblicher Rechtsschutz)

PA Dr.-Ing. Reimar König, c/o Kanzlei König Szyzka von Renesse, Postfach 110946, 40509 Düsseldorf, Tel. 0211/3020200, Fax 0211/30202011, E-mail: d@ksvr.net (Gewerblicher Rechtsschutz)

Vorsitzender Richter am Landgericht Dr. Thomas Kühnen, c/o Landgericht Düsseldorf, Neubrückstraße 3, 40213 Düsseldorf, Tel. 0211/83062883 (Gewerblicher Rechtsschutz)

Ministerialrat Dr. Dirk Langner, c/o Bundesfinanzministerium Bonn, Postfach 13 08, 53003 Bonn, Tel. 0228/6822309, Fax 0228/92599240, E-mail: Dirk\_Langner@t-online.de (Aktuelle Probleme des Europarechts)

Abteilungsleiter a.D. Dr. Eckart Lefringhausen, Krokusweg 22, 40670 Meerbusch, (Examensrepetitorium Kommunalrecht)

Richterin am OLG Dr. Annette Lehmborg, c/o Oberlandesgericht Düsseldorf, Cecilienallee 3, 40474 Düsseldorf, Tel. 02 11 / 49 71-444, E-mail: annette.lehmborg@olg-duesseldorf.nrw.de (Klausurenkurs im Zivilrecht)

Rechtsanwalt Klaus-Heiner Lehne, Mitglied des Europäischen Parlaments, Kanzlei Taylor Wessing, Königsallee 92a, 40212 Düsseldorf, Tel. 0211/83870 (Europäische Rechtspolitik)

Staatsanwalt Joachim Lichtinghagen, c/o Staatsanwaltschaft Essen, Zweigertstraße 36-38, 45130 Essen, Tel. 02 01/8 03 26 46 (Klausurenkurs im Strafrecht)

Dr. Jochen Lüdicke, Rechtsanwalt, Steuerberater, Fachanwalt für Steuerrecht, c/o Freshfields Bruckhaus Deringer, Freiligrathstr. 1, 40479 Düsseldorf, Tel.: 02 11/4 97 90, E-mail: jochen.luedicke@freshfieldsbruckhaus.com (Internationales Steuerrecht)

Richter am BGH Dr. Peter Meier-Beck, c/o Bundesgerichtshof, Herrenstr. 45a, 76133 Karlsruhe, E-mail: post@meier-beck.de (Gewerblicher Rechtsschutz und Urheberrecht)

Rechtsanwalt Dr. iur. Hans Jürgen Meyer-Lindemann, M.C.J., Attorney at Law (New York) Shearman & Sterling, Breite Straße 69, 40213 Düsseldorf, Tel. 02 11 / 178 88-0; Fax 02 11 / 17 88 87 93 (Anglo-Amerikanisches Recht / Anti-Trust Law)

Dipl.-Finanzwirt Friedhelm Mihm, Steuerberater, Hauptstr. 184b, 59846 Sundern, E-mail: Friedhelm.Mihm@t-online.de (Einführung in das Steuerrecht, Erbschaftssteuerrecht)

Rechtsanwalt Dr. Christian Osterrieth (Gewerblicher Rechtsschutz)



- Kanzler der HHUJ Ulf Pallme König, c/o Heinrich-Heine-Universität Düsseldorf,  
Universitätsstraße 1, Gebäude 16.11, 40225 Düsseldorf, Tel. 02 11/81-1 10 00,  
Fax 0211/81-14534, E-mail: ulf.pallme.koenig@verwaltung.uni-duesseldorf.de  
(Examensrepetitorium Staatshaftungsrecht)
- Dr. Andrea de Petris, Universität „La Sapienza“ Rom, Via Divisione Torino,  
60/BI-00143 Rom, E-mail: andrea.depetris@gmx.it  
(Einführung in die italienische Rechtssprache)
- Rechtsanwalt, MinisterialDir.a.D. Dr. Rainer Plöger, Lilienweg 22, 53501 Grafschaft,  
Tel. 0 26 41/917363, Fax 0 2641/917364, E-mail: drrploeger@aol.com  
(Rhetorik für Juristen)
- Dipl.-Kfm. Dr. Ulrich Prinz, Wirtschaftsprüfer, Steuerberater, Wiesenpfad 3,  
53757 St. Augustin, Tel. 02 28/9 59 40; E-mail: ulrich.prinz@fgs.de  
(Unternehmensbesteuerung, Bilanzrecht)
- Rechtsanwältin Dr. Sandra Rinnert, LL.M. (Georgetown), Kanzlei Lovells,  
Kennedydamm 17, 40476 Düsseldorf, Tel. 0211/1368-0,  
E-mail: Sandra.rinnert@lovells.com (Gewerblicher Rechtsschutz)
- Rechtsanwalt Dr. Winfried F. Schmitz, M.J.C. (New York University School of Law),  
Attorney at law (New York und Connecticut), SCHMITZ Rechtsanwälte,  
Bismarckstraße 43, 40210 Düsseldorf, Tel. 0211/30131-200,  
Fax 0211/30131-199, Rechtsanwalt (Düsseldorf),  
E-mail: winfried.schmitz@schmitzlaw.de (Mergers & Aquisitions, Joint Ventures)
- Rechtsanwalt Dr. Franz-Josef Schöne, c/o Simmons & Simmons, Königsallee 98a,  
40215 Düsseldorf, Tel. 0211/47053-70, Fax 0211/47053-53,  
E-mail: franz-josef.schoene@simmons-simmons.com  
(Medien- und Telekommunikationsrecht)
- Vorsitzender Richter am OLG Bernhard-Rudolf Schüßler, c/o Oberlandesgericht  
Düsseldorf, Cecilienallee 3, 40474 Düsseldorf, Tel. 02 11/49 71-264  
(Klausurenkurs im Zivilrecht)
- Rechtsanwalt und Steuerberater Dr. Knut Schulte, Am Bonnhof 35, 40474  
Düsseldorf, Tel.: 0211/518989153, E-mail: kschulte@bbllaw.de  
(Examensrepetitorium Handels- und Gesellschaftsrecht)
- Notar Dr. Oliver Schwarz, Prinz-Georg-Str. 126, 40479 Düsseldorf, Tel.: 02 11/37 42 43,  
Fax 0211/371101 (Vertragsgestaltung im Familien- und Erbrecht)
- Rechtsanwalt Wolf Graf von Schwerin, Kanzlei Wildanger/Kehrwald/Graf von Schwerin,  
Freiligrathstraße 13, 40479 Düsseldorf, Tel. 0211/4982911, Fax 0211-4930265,  
E-mail: schwerin@wkslaw.de (Gewerblicher Rechtsschutz)
- Patentanwalt Dr. Harald Springorum, Kanzlei Kiani & Springorum, Heinrich-Heine-  
Allee 29, 40213 Düsseldorf, Tel.: 0211/82 84 27-4, Fax: 0211/82 84 27-1  
(Patentrecht)
- Studienrätin Heike Stein, Hasenheide 4, 47802 Krefeld,  
E-mail: steinh@phil-fak.uni-duesseldorf.de  
(Anglo-Amerikanisches Recht / Introduction to Anglo-American Legal Language)
- Richter am BGH Dr. Lutz Strohn, c/o Bundesgerichtshof,  
Herrenstraße 45 a, 76125 Karlsruhe, Tel. 0721/159443  
E-mail: lutz.strohn@t-online.de  
(Klausurenkurs im Zivilrecht)
- Oberstaatsanwalt Dr. Stefan Trunk, c/o Staatsanwaltschaft Düsseldorf/Abt. 6,  
Fritz-Roeber-Straße 2, Postfach 10 11 22, 40002 Düsseldorf,  
Tel. 02 11/60 25-14 05, Fax: 02 11/60 25 29 60,  
E-mail: stefan.trunk@sta-duesseldorf.nrw.de  
(Klausurenkurs im Strafrecht)
- Rechtsanwältin Ulrike Alice Ulrich, Kanzlei Cohausz & Florack, Bleichstr. 14,  
40211 Düsseldorf, Tel.: 0211/90 49 0-0, Fax: 0211: 0211/90 49 0-49  
(Markenrecht)

Vorsitzender Richter am LG a.D. Dr. Wolfgang Volker, Linnicher Str. 14,  
40547 Düsseldorf, Tel. 02 11 / 57 54 43; Fax 02 11 / 5 57 17 57;  
E-mail: Volker.Duesseldorf@t-online.de  
(Klausurenkurs im Zivilrecht)

Vorsitzender Richter am Landesarbeitsgericht Dr. Reinhard Vossen, c/o  
Landesarbeitsgericht Düsseldorf, Ludwig-Erhard-Allee 21, 40227 Düsseldorf,  
Tel.: 0211/77 70-11 52 (Examensrepetitorium Arbeitsrecht)

Rechtsanwalt Dr. Jürgen Wessing, Wessing II - Verjans, Königsallee 74, 40212  
Düsseldorf, Tel.: 02 11/13 85 00, E-mail: kanzlei@strafrecht.de  
(Strafprozessrecht)

Rechtsanwalt / StB Dr. Felix Wurm, LL. M. c/o Deloitte und Touche GmbH,  
Schwannstraße 6, 40476 Düsseldorf  
(Anglo-Amerikanisches Recht / International Business Transactions)

Städt. RechtsDir. Dr. Martin Zilkens, Datenschutzbeauftragter der Stadt Düsseldorf,  
(Büro des Oberbürgermeisters) Burgplatz 2, 40200 Düsseldorf,  
Tel. 02 11/89-2 13 10  
(Klausurenkurs im Öffentlichen Recht)

Notar Dr. Norbert Zimmermann, LL.M. (Harvard) Schadow-Arkaden,  
Blumenstraße 28, 40212 Düsseldorf, Tel. 0211/865250  
(Vertragsgestaltung im Unternehmensrecht)

2

# **DIE GOETHE BUCHHANDLUNG!**

## **EINE BUCHHANDLUNG FÜR'S JURA-STUDIUM.**

Texte, Kommentare, Skripten, Antiquariat, CD-ROMs  
... für Ihr Jura-Studium ist die Goethe Buchhandlung gerüstet!

Aber nicht nur das!  
Sämtliche elektronische Medien führen wir  
Ihnen jederzeit gerne vor.

Das ist auch noch nicht alles!  
Die goetheeigene Homepage im  
Internet erlaubt eigenes  
Recherchieren in über  
1 Million Titeln - selbstverständlich  
kann auch online bestellt werden!

Und mehr! Jährlich vergibt die  
Goethe Buchhandlung einen  
Preis in Höhe von € 5.000,-  
für die beste Dissertation  
der juristischen Fakultät der  
Heinrich-Heine-Universität!  
Über die Einzelheiten informieren  
Sie z.B. unsere Internetseiten.

Lernen Sie uns doch  
auch einmal kennen!

**goethe buchhandlung**

Duisburger Straße 11 · Nordstraße 27 · 40477 Düsseldorf

Telefon 02 11/4 98 74 - 0 · Fax 02 11/5 27 04 - 466

email: [goethe@goethebuch.de](mailto:goethe@goethebuch.de) · <http://www.goethebuch.de>



## Lehrstühle

### **Lehrstuhl für Strafrecht, Wirtschaftsstrafrecht und Medienrecht**

(Bau- und Liegenschaftsbetrieb, Gebäude 16.21, Räume 35, 37, 39, 41)  
Univ.-Prof. Dr. Karsten Altenhain, F. 81-1 58 30, Fax 81-1 58 32,  
E-mail: karsten.altenhain@uni-duesseldorf.de  
Sekretariat: Gabi Birrack, F. 81-1 58 31, Fax 81-1 58 32,  
E-mail: Gabriele.Birrack@uni-duesseldorf.de  
Wiss. Mit.: Dr. Frank Dietmeier, F. 81-1 58 28; Wiss. Mit. Michael Haimerl, F. 81-1 58 29

### **Lehrstuhl für Bürgerliches Recht und Gewerblichen Rechtsschutz**

(Gebäude 24.91, Ebene U1, Räume 21, 23, 30, 32)  
Univ.-Prof. Dr. Jan Busche, F. 81-1 15 87, Fax 81-1 17 41  
E-mail: jan.busche@uni-duesseldorf.de  
Sekretariat: Gudrun Mau, F. 81-1 13 21, e-mail: gudrun.mau@uni-duesseldorf.de  
Ass.iur. Markus Peter, Wiss. Mit., F. 81-1 14 67, Ass.iur. Isabelle Friedhoff, LL.M.,  
Wiss. HK, F. 81-1 56 53, Ass. iur. Ulrike Hillebrand, Wiss. Mit., F. 81-1 14 72,  
Felix Klopmeier, Wiss. Mit., F. 81-1 56 53, Ass. iur. Dr. Andreas Neef,  
Wiss. HK, F. 81-1 14 67, Ass. iur. Philipp Runge, Wiss. HK, F. 81-1 14 67,  
Ass. iur. Sascha Vander, Wiss. Mit., F. 81-1 56 52

### **Lehrstuhl für Öffentliches Recht und Verwaltungslehre**

(Gebäude 24.91, Ebene 00, Räume 61, 63, 70, 72)  
Univ.-Prof. Dr. Johannes Dietlein, F. 81-1 14 20, e-mail: dietlein@uni-duesseldorf.de  
Sekretariat: Reg.-Ang. Brigitta Jordan, F. 81-1 14 20, Fax 81-1 14 55,  
E-mail: jordan1@uni-duesseldorf.de  
Ass. Dr. Dr. Markus Thiel, Wiss. Ass., F. 81-1 14 24, Taro Knoss, Wiss. HK,  
F. 81-1 14 22, Dr. Jan Heinemann, Wiss. Mit., F. 81-1 14 22

### **Professur für Bürgerliches Recht, Arbeitsrecht und Rechtsvergleichung**

(Bau- und Liegenschaftsbetrieb, Gebäude 16.21, Räume 32, 33)  
Univ.-Prof. Dr. Andreas Feuerborn, F. 81-1 58 25, Fax 81-1 58 27,  
E-mail: Andreas.Feuerborn@uni-duesseldorf.de  
Mitarbeiterbüro: Susanne Leitner und Felix Pott, Stud. HKe,  
Susanne Schillberg, Wiss. HK, F. 81-1 58 26 (Öffnungszeiten im Internet)

### **Lehrstuhl für Strafrecht und Strafprozessrecht**

(Gebäude 24.91, Ebene 00, Räume 22, 24, 29, 31)  
Univ.-Prof. Dr. Helmut Frister, F. 81-1 14 10, Fax 81-1 14 57,  
E-mail: Frister@uni-duesseldorf.de  
Sekretariat: Reg.-Ang. Hannelore Schlüter, F. 81-1 14 26,  
E-mail: schluet2@uni-duesseldorf.de  
Ass. Dr. Mark Deiters, wiss. Ass., F. 81-1 14 38  
Wiss. Mit. Niclas Börgers, F. 81-1 58 06, Wiss. Mit. Katrin Korte, F. 81-1 14 28,  
Katrin Antonow (Inst. f. Rechtsfragen d. Med.), F. 81-1 58 06

### **Alfred Krupp von Bohlen und Halbach-Stiftungsprofessur für Unternehmenssteuerrecht**

(Gebäude 23.11, Ebene 01, Räume 62, 64, 66, 68)  
Univ.-Prof. Dr. Johanna Hey, F. 81-1 58 68,  
e-mail: johanna.hey@uni-duesseldorf.de  
Sekretariat: Sylvia Schleuter, F. 81-1 58 67, Fax 81-1 58 70,  
e-mail: sylvia.schleuter@uni-duesseldorf.de  
Wiss. Mit. Peter Talaska, F. 81-1 58 65,  
Wiss. Mit. Markus Keuthen, F. 81-1 58 65,  
Wiss. HK Tobias Trierweiler, F. 81-1 58 66,  
Wiss. Mit. Stefanie Klarmann, F. 81-1 58 66

2

**Lehrstuhl für Deutsches und Europäisches Privatrecht, Römisches Recht und Privatrechtsgeschichte**

(Gebäude 25.13, Ebene 00, Räume 35, 36, 37, 38, 40)  
Univ.-Prof. Dr. Nils Jansen , F. 81-1 16 84, Fax 81-1 16 45,  
E-mail: nils.jansen@uni-duesseldorf.de  
Sekretariat: Monika Scheithauer, F. 81-1 16 60,  
E-mail: monika.scheithauer@uni-duesseldorf.de  
Wiss. Mit. Feras Gisawi, F. 81-1 06 30, Wiss. Mit. Sören Koch , F. 81-1 16 69,  
Wiss. Mit. Daniela Pufal, F. 81-1 16 69, Wiss. Mit. Maria-Susanna Morch, F. 81-1 16 79

**Professur für Bürgerliches Recht und Internationales Wirtschaftsrecht, Wettbewerbs- und Kartellrecht**

(Gebäude 24.91, Ebene U1, Raum 25)  
Univ.-Prof. Dr. Torsten Körber, F. 81-1 14 47

**Lehrstuhl für Bürgerliches Recht, Internationales Privatrecht und Rechtsvergleichung**

(Gebäude 24.91, Ebene 00, Räume 62, 64, 69, 71)  
Univ.-Prof. Dr. Dirk Looschelders, F. 81-11451  
Sekretariat: Gabriele Krüger , F. 81-11418, Fax 81-11452  
Sabine Boos, Wiss. Mit., F. 81-1 14 63, Christina Bruns, Wiss. Mit. F. 81-1 14 23,  
Astrid Götz, Wiss. Mit., F. 81-1 14 23

**Lehrstuhl für Deutsches und Ausländisches Öffentliches Recht, Völkerrecht und Europarecht**

(Gebäude 24.91, Ebene 00, Räume 23, 21, 30, 32)  
Univ.-Prof. Dr. Ralph Alexander Lorz, F. 81-1 14 35, Fax 81-1 14 56,  
E-mail: Lorz@uni-duesseldorf.de  
Sekretariat: Reg.-Ang. Hannelore Schlüter , F. 81-1 14 36  
E-mail: Schlueth@uni-duesseldorf.de  
Ref. Lars Mammen, Wiss. Mit., F. 81-1 14 16, Ref. Olivia Jazwinski, Wiss. Mit., F. 81-1 14 37, Ref. Maren Müller, Wiss. Mit., F. 81-1 56 09,  
Ref. Mehrdad Payandeh, Wiss. Mit., F. 81-1 56 09

**Professur für Öffentliches Recht**

(Gebäude 25.13, Ebene 00, Räume 30, 32, 39)  
Univ.-Prof. Dr. Lothar Michael , E-mail: Lothar.Michael@uni-duesseldorf.de,  
F. 81-1 14 12  
Sekretariat: Raum 32, Gregor Grosche und Christian Kemler, Stud. HKe,  
F. 81-1 16 88, Kyrill Makoski, Wiss. HK, F. 81-1 06 18 (Öffnungszeiten im Internet)

**Lehrstuhl für Öffentliches Recht, Rechtstheorie und Rechtssoziologie**

Univ.-Prof. Dr. Martin Morlok, F. 81-1 14 65  
Sekretariat: Dr. Ulrike Cieslok, F. 81-1 53 51  
Alexandra Schindler, Wiss. Mit., F. 81-1 53 55, Julian Krüper, Wiss. Mit., F. 81-1 45 44,  
E-mail: ls.morlok@uni-duesseldorf.de

**Lehrstuhl für Bürgerliches Recht, Handelsrecht und Wirtschaftsrecht**

(Gebäude 24.91, Ebene 00, Räume 25, 27)  
Univ.-Prof. Dr. Ulrich Noack , F. 81-1 14 53,  
E-Mail: ulrich.noack@uni-duesseldorf.de  
Sekretariat: Reg.-Ang. Brigitta Jordan , F. 81-1 14 54, Fax 81-1 14 27,  
E-Mail: jordanb@uni-duesseldorf.de  
Ass. Caspar Bunke, Wiss. Ass., F. 81-1 14 34, E-mail: Caspar.Bunke@uni-duesseldorf.de  
Dirk Zetzsche, Wiss. Mit., F. 81-1 14 33, Tobias Wilms, Wiss. Mit., F. 81-1 14 33,  
Simone Kemper, Wiss. Mit., F. 81-1 14 33, Jutta Lommatzsch, Wiss. Mit., F. 81-1 14 33  
Sascha Kremer, Wiss. Mit., F. 81-1 14 33

### **Lehrstuhl für Bürgerliches Recht und Zivilprozessrecht**

(Gebäude 24.91, Ebene 00, Räume 66, 68)

Univ.-Prof. Dr. Dirk Olzen, F. 81-1 14 29, Fax 81-1 14 50

Sekretariat: Reg.-Ang. Carmen Prazeus, F. 81-1 14 19

Ass. Sven Asmussen, Wiss. Mit., F. 81-1 14 21

Susanne Schwarz, Wiss. Mit., F. 81-1 14 25, Mira Pohlenz, Wiss. Mit., F. 81-1 14 25,

Sebastian Köhler, Wiss. Mit., F. 81-1 14 21

### **Professur für Strafrecht und Strafprozessrecht**

(Gebäude 24.91, Ebene U1, Räume 66, 68)

Univ.-Prof. Dr. Horst Schlehofer, F. 81-1 23 79

Sekretariat, F. 81-1 23 80

### **Dozentur für Anglo-Amerikanisches Recht**

Andrew Hammel, LL.M. (Harvard)

2

## **Institut für Rechtsfragen der Medizin der**

### **Heinrich-Heine-Universität**

Gebäude 16.21, BLB, Fax: 81-1 58 76

**Direktoren:** Prof. Dr. Dirk Olzen (geschäftsführend), Prof. Dr. Helmut Frister

Michael Floeth, Wiss. Mit., F. 81-1 58 05

## **Institut für Deutsches und Europäisches Parteienrecht und Parteienforschung**

(Gebäude 28.01, Ebene 00, Räume 51–55)

Univ.-Prof. Dr. Martin Morlok, Direktor, F. 81-1 14 65

Univ.-Prof. Dr. Ulrich v. Alemann, Stellvertretender Direktor, F. 81-1 23 99

Sekretariat: Dr. Ulrike Cieslok, F. 81-1 53 51, E-mail: institut.parteienrecht@uni-duesseldorf.de

Dr. Heike Merten, Geschäftsführerin, Wiss. Mit., F. 81-1 57 21

Thilo Streit, LL.M., Wiss. Mit., F. 81-1 57 20, Daniel Henzgen, Wiss. Mit.,

F. 81-1 57 40

**EU-Projekt Korruption:** Florian Eckert, Wiss. Mit., F. 81-1 57 40,

Sebastian Roßner, Wiss. Mit., F. 81-1 57 18

## **Zentrum für Gewerblichen Rechtsschutz - Kompetenzzentrum Biopatentrecht**

(Gebäude 23.02, Ebene U1, Räume 41, 41A, 48, 50)

**Direktoren:** Prof. Dr. Jan Busche, F. 81-1 15 87, Fax 81-1 17 41 (geschäftsführend),

Prof. Dr. Ulrich Noack, F. 81-1 14 53

Sekretariat: Gudrun Mau, F. 81-1 13 21, E-mail: gudrun.mau@uni-duesseldorf.de

Ass. iur. Jutta Lommatzsch, Wiss. Mit., F. 81-1 14 33, Nils Wille, Wiss. Mit., F. 81-1 56 55,

Stefan Wittkamm, Wiss. HK, F. 81-1 56 52

## **Zentrum für Informationsrecht**

(Gebäude 25.12, Räume 34 und 36)

**Direktoren:** Prof. Dr. Karsten Altenhain, F. 81-1 58 30, Prof. Dr. Johannes Dietlein,

Tel. 81-1 14 20, Prof. Dr. Ulrich Noack, F. 81-1 14 53

Wiss. Mit.: Dr. Jan Heinemann, F. 81-1 14 22, Ass. Ansgar Heitkamp, F. 81-1 16 89,

RRef. Sascha Kremer, F. 81-1 14 33, Tobias Wilms, F. 81-1 14 33

# Lehrveranstaltungen Sommersemester 2005

(Änderungen vorbehalten)

## I. Pflichtveranstaltungen

### 1. Veranstaltungen des 2. Semesters (Studienjahrgang 2004)

- |    |   |              |
|----|---|--------------|
| 1. | BGB II, Schuldrecht AT (4stündig)<br>mit Arbeitsgemeinschaft (2stündig)   | Looschelders |
| 2. | Öffentliches Recht II<br>Grundlagen des Verwaltungsrechts (2stündig)<br>mit Arbeitsgemeinschaft (2stündig)                    | Michael      |
| 3. | Verwaltungsprozessrecht (2stündig)  | Klenke       |
| 4. | Strafrecht II, Delikte gegen Rechtsgüter der Person<br>und der Allgemeinheit (4stündig)<br>mit Arbeitsgemeinschaft (2stündig) | Altenhain    |
| 5. | Methoden des Rechts (2stündig)  | Morlok       |

### 2. Veranstaltungen des 4. Semesters (Studienjahrgang 2003)

- |     |   |          |
|-----|---|----------|
| 6.  | Bürgerliches Recht IV, Sachenrecht (4stündig)<br>evtl. mit Arbeitsgemeinschaft (2stündig)   | Noack    |
| 7.  | Bürgerliches Recht V, Familienrecht (2stündig)  | Körber   |
| 8.  | Handels- und Gesellschaftsrecht I (2stündig)  | Noack    |
| 9.  | Zivilprozessrecht I (2stündig)  | Gieseler |
| 10. | Übung im Bürgerlichen Recht (2stündig)  | Körber   |
| 11. | Öffentliches Recht IV, Staatsorganisationsrecht I<br>mit Verfassungsprozessrecht (3stündig) | Morlok   |
| 12. | Öffentliches Recht IV, Kommunalrecht (2stündig)   | Michael  |
| 13. | Verwaltungsprozessrecht (2stündig)  | Klenke   |

## II. Pflichtveranstaltungen nach Wahl

### 1. Fremdsprachige Veranstaltungen (JAG NW 2003)

- |     |   |           |
|-----|---|-----------|
| 15. | Einführung in das französische Recht (2stündig)   | Horstmann |
| 16. | Einführung in die Anglo-Amerikanische Rechtssprache<br>(Fremdsprachiger Schein nach § 7 Abs. 1 Nr. 3 JAG NW 2003) | Stein     |

### 2. Grundlagenveranstaltungen (JAG NW 1993 und JAG NW 2003 / SchwPO 2003)

- |     |  |        |
|-----|--|--------|
| 17. | Rechtsgeschichte (2stündig)<br>(Leistungsnachweis nach § 8 Abs. 1 Nr. 5 JAG NW 1993<br>bzw. § 5 Abs. 2 Nr. 3 SchwPO) | Jansen |
|-----|--|--------|

### 3. Seminare (SchwPO 2003)

- |     |                                   |          |
|-----|-----------------------------------|----------|
| 18. | Seminar im Schuldrecht (2stündig) | Gieseler |
|-----|-----------------------------------|----------|

Hinweis:

Der nach § 5 Abs. 2 Nr. 4 SchwPO erforderliche Seminarschein kann auch in den Seminaren zu den Wahlfachgruppen erworben werden.

### III. Veranstaltungen in den Grundmodulen der Schwerpunktbereiche (JAG NW 2003 / SchwPO 2003):

#### 1. Schwerpunktbereich „Deutsches, Europäisches und Internationales Privat- und Verfahrensrecht“

- |     |  |              |
|-----|--|--------------|
| 19. | Deutsches und Internationales Familienrecht (2stündig) | Looschelders |
| 20. | Deutsches und Internationales Erbrecht (2stündig)      | Jansen       |
| 21. | Deutsches und Internationales Arbeitsrecht (2stündig)  | Feuerborn    |
| 22. | Europäisches Privatrecht (2stündig)                    | Jansen       |

#### 2. Schwerpunktbereiche „Wirtschaftsrecht / Immaterialgüterrecht“, „Wirtschaftsrecht / Wettbewerbsrecht“, „Wirtschaftsrecht / Unternehmensrecht“ und „Wirtschaftsrecht / Unternehmenssteuerrecht“

- |     |  |        |
|-----|--|--------|
| 23. | Europäisches und Deutsches Gesellschaftsrecht (2stündig) | Körper |
| 24. | Wirtschaftsverfassung und Wettbewerbsordnung (2stündig)  | Busche |
| 25. | Gewerblicher Rechtsschutz (2stündig)                     | Busche |
| 26. | Internationales Handels- und Wirtschaftsrecht (1stündig) | Körper |
| 27. | Rechnungslegung (1stündig)                               | Prinz  |

#### 3. Schwerpunktbereich „Wirtschaftsstrafrecht“

- |     |   |            |
|-----|---|------------|
| 28. | Wirtschaftsstrafrecht Allgemeiner Teil (2stündig) | Schlehofer |
| 29. | Wirtschaftsstrafrecht Besonderer Teil (2stündig)  | Altenhain  |
| 30. | Sanktionenrecht (2stündig)                        | Altenhain  |
| 31. | Vertiefung Strafverfahrensrecht (2stündig)        | Frister    |

#### 4. Schwerpunktbereiche „Öffentliches Wirtschafts- und Umweltrecht“, „Recht der Politik“ und „Internationales und Europäisches Recht“

- |     |  |          |
|-----|--|----------|
| 32. | Recht des europäischen Binnenmarktes (2stündig)          | Lorz     |
| 33. | Recht des politischen Prozesses (2stündig)               | Morlok   |
| 34. | Grundlagen des öffentlichen Wirtschaftsrechts (2stündig) | Dietlein |
| 35. | Grundlagen des Umweltrechts (2stündig)                   | Michael  |

#### 5. Schwerpunktbereich „Steuerrecht“

- |     |                                     |                |
|-----|-------------------------------------|----------------|
| 36. | Einkommensteuerrecht (2stündig)     | Hey            |
| 37. | Unternehmenssteuerrecht (2stündig)  | Hey            |
| 38. | Umsatzsteuerrecht (1stündig)        | Hey            |
| 39. | Aufgabenordnung (2stündig)          | Hey            |
| 40. | Steuerbilanzrecht (1stündig)        | Zieren/Sievert |
| 41. | Fallübung im Steuerrecht (2stündig) | N.N.           |

### VI. Veranstaltungen zu den Wahlfachgruppen (JAG NW 1993)

#### Wahlfachgruppe 1 (Zivilrecht)

- |     |                    |        |
|-----|--------------------|--------|
| 42. | Seminar (2stündig) | Jansen |
|-----|--------------------|--------|



45. Seminar im Medizinrecht (2stündig) Olzen/Frister
- Wahlfachgruppe 2 (Strafrecht)**
46. Seminar (2stündig) Altenhain
47. Kriminologie (2stündig) von Danwitz
48. Vertiefung Strafverfahrensrecht (2stündig) s.o. Nr. 31 Frister
49. Seminar im Medizinrecht (2stündig) s.o. Nr. 45 Olzen/Frister
- Wahlfachgruppe 3 (Wirtschaftsrecht)**
50. Seminar im Wettbewerbs- und Kartellrecht und  
Gewerblichen Rechtsschutz (2stündig) Busche
52. Seminar zum Kartellrecht (2stündig) Körber
53. Seminar im Handels- und Gesellschaftsrecht (2stündig) Noack
54. Steuerbilanzrecht (1stündig) N. N.
56. Handelsrecht – Vertiefung (1stündig) Seibert
57. Medien- und Kommunikationsrecht (1stündig) Schöne
58. Systematik des Unternehmenskaufs  
Mergers, Acquisitions and Joint ventures (1stündig) Schmitz
59. Vertragsgestaltung im Unternehmensrecht (1stündig) Zimmermann
- Wahlfachgruppe 4 (Steuerrecht)**
60. Einkommensteuerrecht (2stündig) Hey
61. Umsatzsteuerrecht (2stündig) Hey
- Wahlfachgruppe 5 (Arbeitsrecht)**
63. Kollektives Arbeitsrecht (3stündig) Feuerborn
64. Seminar im Arbeitsrecht (2stündig) Feuerborn
- Wahlfachgruppe 6 (Staats- und Verwaltungsrecht)**
65. Ausländerrecht (2stündig) Fleuß
66. Baurecht II und Raumordnungsrecht (2stündig) Hertwig
67. Seminar (2stündig) Morlok
68. Seminar zu aktuellen Fragen des Öffentlichen Rechts (2stündig) Michael
69. Seminar (2stündig) Dietlein
- Wahlfachgruppe 8 (Internationales Privatrecht und Rechtsvergleichung)**
70. Seminar (2stündig) Looschelders
- Wahlfachgruppe 9 (Völker- und Europarecht)**
71. Seminar zum Völker- und Europarecht (2stündig) Lorz
72. Deutsch-polnisches Partnerschaftsseminar (2stündig) Lorz

## V. Ergänzende Veranstaltungen

- |      |   |          |
|------|---|----------|
| 73.  | Rechtsmedizin für Juristen (2stündig)                                 | Barz     |
| 74.  | Landesverfassungsrecht (2stündig)                                     | Dietlein |
| 75.  | Übungen in Rhetorik (2stündig)  | Plöger   |
| 75b. | Einführung in die juristische Arbeitstechnik (1stündig) (2. Semester) | Jansen   |

Hinweis:

Für Studierende, die ihr Studium nach dem JAG NW 1993 beenden, werden die fremdsprachigen Veranstaltungen (vgl. Nr. 14 bis 16) als ergänzende Veranstaltungen angeboten.

## VII. Examenrepetitorium 6. Semester (12stündig)

- |     |                               |          |
|-----|-------------------------------|----------|
| 76. | Strafrecht (6stündig)         | Frister  |
| 77. | Öffentliches Recht (4stündig) | Hey/Lorz |

## VIII. Examenklausurenkurs

78. (siehe unter [www.jura.uni-duesseldorf.de/klausurenkurs](http://www.jura.uni-duesseldorf.de/klausurenkurs))

## IX. Begleitstudium im Anglo-Amerikanischen Recht

79. (siehe unter [www.jura.uni-duesseldorf.de/Dozenten/loosch/Begleitstudiengang](http://www.jura.uni-duesseldorf.de/Dozenten/loosch/Begleitstudiengang))

## X. Weiterbildungsstudiengang Gewerblicher Rechtsschutz

80. (siehe unter [www.jura.uni-duesseldorf.de/fakultaet/gewrs/studiengang.htm](http://www.jura.uni-duesseldorf.de/fakultaet/gewrs/studiengang.htm))

## XI. Weiterbildungsstudiengang Informationsrecht

81. (siehe unter [www.zfi-duesseldorf.de/studiengang.shtml](http://www.zfi-duesseldorf.de/studiengang.shtml))

## XII. Recht für Wirtschaftswissenschaftler

- |     |  |          |
|-----|--|----------|
| 82. | Privatrecht für Wirtschaftswissenschaftler (2stündig)        | Busche   |
| 83. | Öffentliches Recht für Wirtschaftswissenschaftler (2stündig) | Dietlein |

# LEHMANN'S

FACHBUCHHANDLUNG





Himmelgeister Straße 131 D-40225 Düsseldorf

Tel. 02 11 / 34 77 47

Fax 02 11 / 34 09 40

e-mail [dus@lehmanns.de](mailto:dus@lehmanns.de)

internet [www.LOB.de](http://www.LOB.de)

-  Medizinische Fachliteratur für Studium und Praxis, Weiterbildung und Forschung
-  Kittel, Stethoskope, Reflexhämmer, Diagnoseleuchten, Präparierbestecke u.ä.
-  Sonderausgaben und attraktive Angebote
-  Ausreichend Platz und Gelegenheit zum Stöbern und fachkompetente Beratung

# Medizinische Fakultät

## Dekan:

Univ.-Prof. Dr. Wolfgang H. M. Raab

## Prodekane:

Univ.-Prof. Dr. Ulrich Mödder

Univ.-Prof. Dr. Jean Krutmann

## Studiendekanin:

Frau Prof. Dr. Sibylle Soboll

**Sprechzeiten zu Studiumsangelegenheiten:** Mi. 15.30–16.30 Uhr  
nach vorheriger Anmeldung unter F 81-1 30 17

**Sprechzeiten zu Auslandsangelegenheiten:** Do. 14–16 Uhr  
im Medizinischen Dekanat, Babette Dufrenne, M.A., Gebäude 23.12, Ebene 02,  
Raum 25, e-mail: [Ausland@uni-duesseldorf.de](mailto:Ausland@uni-duesseldorf.de)

## Dekanatsbüro:

Universitätsstraße 1, 40225 Düsseldorf (Gebäude 23.11, Ebene 02, Raum 65),  
F. 81-1 22 42, Fax 81-1 22 85

### Assistent des Dekans:

Gerhard Thore, F. 81-1 19 40, Fax 81-1 22 85

e-mail: [Gerhard.Thore@uni-duesseldorf.de](mailto:Gerhard.Thore@uni-duesseldorf.de)

Sekretariat, Dekanatsangelegenheiten:

Ulrike Günther, F. 81-1 22 42, Fax: 81-1 22 85

e-mail: [med.dekanat@uni-duesseldorf.de](mailto:med.dekanat@uni-duesseldorf.de)

Habilitationsangelegenheiten:

N.N., F. 81-1 14 93, Fax 81-1 22 85

Forschungsflächenmanagement:

Jutta Korten, F. 81-1 43 34, Fax 81-1 22 85

e-mail: [korten@med.uni-duesseldorf.de](mailto:korten@med.uni-duesseldorf.de)

Koordination Forschungskommission:

Kurt Schneider, F. 81-1 16 77, Fax 81-1 46 97

e-mail: [kurt.schneider@uni-duesseldorf.de](mailto:kurt.schneider@uni-duesseldorf.de)

Administration Forschungskommission:

Barbara Adebessin, F. 81-1 16 77, Fax 81-1 46 97

e-mail: [forschungskommission@uni-duesseldorf.de](mailto:forschungskommission@uni-duesseldorf.de)

### Assistentin der Studiendekanin:

Babette Dufrenne, M.A., F. 81-1 35 52, Fax 81-1 16 90

e-mail: [studiendekan2@uni-duesseldorf.de](mailto:studiendekan2@uni-duesseldorf.de)

Martin Müller, F. 81-1 35 52, Fax 81-1 16 90

e-mail: [@uni-duesseldorf.de](mailto:@uni-duesseldorf.de)

Studierendenangelegenheiten:

Sabine Lohmann, F. 81-1 30 17, Fax 81-1 22 85,

e-mail: [@uni-duesseldorf.de](mailto:@uni-duesseldorf.de), Sprechstunden Mo. bis Do. 10–12

Promotionsangelegenheiten: Akademisches Prüfungsamt, Gebäude 16.11

U. Pöppelbuss, F. 81-1 30 50, Sprechstunden Di. und Do. 9–12, Mi. 13–15

e-mail: [poeppelbuss@uni-duesseldorf.de](mailto:poeppelbuss@uni-duesseldorf.de)

**Fakultätsrat:**

Dekan Univ.-Prof. Dr. Wolfgang H. M. Raab  
Prodekan Univ.-Prof. Dr. Ulrich Mödder  
Prodekan Univ.-Prof. Dr. Jean Krutmann  
Studiendekanin Prof. Dr. Sibylle Soboll

**Gruppe der Professorinnen und Professoren:**

Univ.-Prof. Dr. Uwe Ganzer, Univ.-Prof. Dr. Dieter Häussinger, Univ.-Prof. Dr. Thomas Hochfeld, Univ.-Prof. Dr. Bernd Nürnberg, Univ.-Prof. Dr. Klaus Pfeffer, Univ.-Prof. Dr. Thomas Ruzicka, Univ.-Prof. Dr. Klaus G. Schmidt, Univ.-Prof. Dr. Stüttgen

**Gruppe der wissenschaftlichen Mitarbeiterinnen und Mitarbeiter:**

Dr. Jan Fräbendorf, Katharina Ketteler, Dr. Markus Ploner

**Gruppe der Studierenden:**

Alex Rosen, Sina Friedrich, Christian Weigelt

# Orientierungsplan

## Gebäude 23.01

Ebene U1 Hörsäle, Toiletten  
Ebene 00 Cafeteria

## Gebäude 23.02

Ebene U1 Hausmeister (F. 81-121 18)  
Arbeitsamt  
Seminarräume  
Ebene 00 Math.-Naturw.  
Psychologie  
Vorklin. Zahn-  
medizin  
Ebene 01 Abt. für Experimentelle  
Anästhesiologie  
Math.-Naturw.  
Psychologie

## Fortsetzung Gebäude 23.02

Ebene 02 Erziehungswissen-  
schaftliches Institut  
Ostasieninstitut  
Seminarraum 81  
Audiovisuelles Zentrum  
AVZ  
Ebene 03 Institut für  
Statistik in der  
Medizin  
Institut für Med.  
Psychologie  
Institut für Med.  
Soziologie

## Gebäude 23.03

Ebene U1 Math.-Naturw.  
Psychologie  
Ebene 00 Math.-Naturw.  
Psychologie  
Ebene 01 Erziehungswissen-  
schaftliches Institut  
Jiddisch  
Seminarräume:  
41, 43, 61, 63, 70  
FB-Erziehungswissenschaft/  
Psychologie

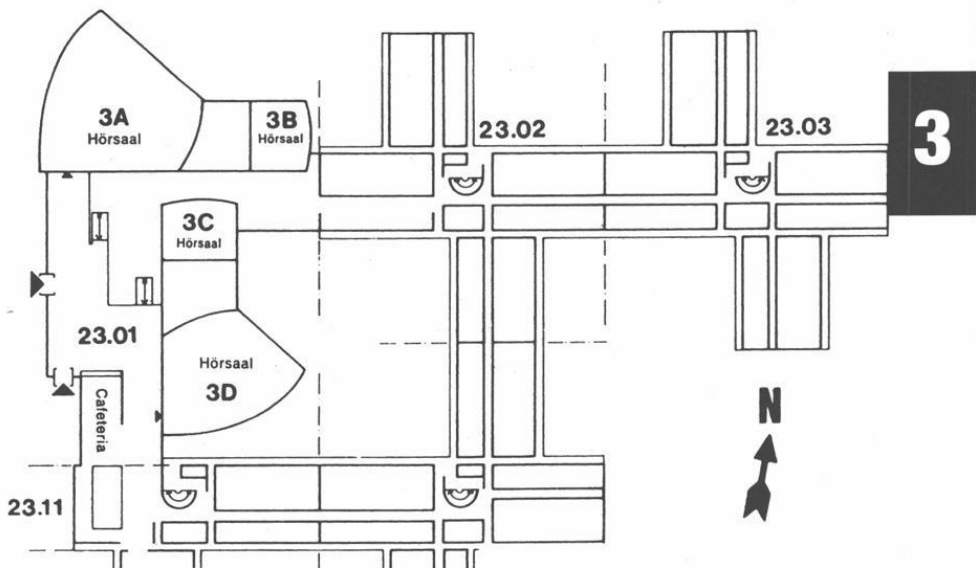

## Gebäude 23.11

Ebene U1 Institut für Hygiene  
(Abt. Staubmeßtechnik)  
(Abt. Chemie)  
Ebene 00 Inst. f. Arbeitsmedizin  
Ebene 01 Jüdische Studien  
Ebene 02 Dekanat der Medizinischen Fakultät  
Gemeinsame Einrichtungen  
Psychotherap. Beratungsstelle  
Ebene 03 Gemeinsame Einrichtungen (Seminar-  
räume), Institut für Humangenetik

## Gebäude 23.12

Ebene U1 Institut für Hygiene  
(Lärmforschung)  
Abt. für Onkologische Chemie  
Ebene 00 Institut für Arbeitsmedizin  
Ebene 01 Institut für Experimentelle Chirurgie  
Ebene 02 Stoffwechsellabor der  
Kinderklinik  
Ebene 03 Institut für Humangenetik u.  
Anthropologie  
Ebene 04 Institut für Geschichte der  
Medizin  
Düsseldorfer Institut  
für amerikanische Völkerkunde  
Institut für Hygiene (Abt. Exp.  
Pathologie)

# Orientierungsplan

## Gebäude 22.01

Ebene U1 Garderobe  
WC-Anlage  
Ebene 00 Hörsäle

## Gebäude 22.02

Ebene U1 Lehrsammlung,  
Süd Demonstration,

Anatom.  
Institut  
(Lehrstuhl I)

Nord

Kursräume  
Physiologie  
Seminarraum  
Physiologie

## Gebäude 22.21

— Theoretische  
Medizin —  
Institut für Med.  
Mikrobiologie  
Institut für Virologie  
Institut für  
Pharmakologie  
Institut für Toxiko-  
logie  
FB-Theoretische Medizin

## Gebäude 22.04

Ebene U1 Isotopenlabor  
Abt. Physiologie  
und Physiolog.  
Chemie  
Ebene 00 Tierställe

## Gebäude 22.22

Zentrales  
Tierlabor —

## Fortsetzung Gebäude 22.02

Ebene 00 Mikroskopiersaal  
Süd  
Nord Cafeteria, Kursräume  
Physiolog. Chemie

## Gebäude 22.05

Ebene U1 Werkstätten,  
der Institute,  
Glasbläserei,  
Leichenräume  
Präparatoren  
Ebene 00 Präpariersaal mit  
Wasch- und  
Umkleide-  
räumen

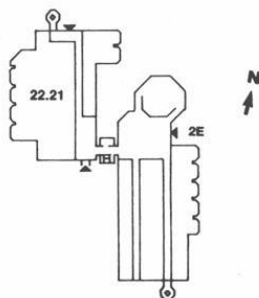
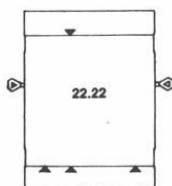
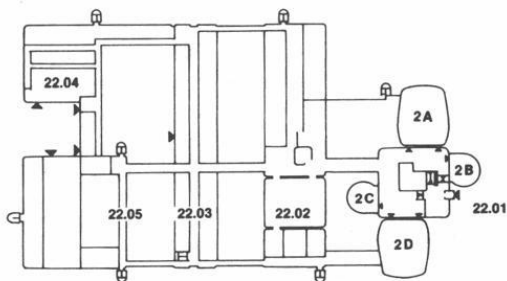

# Orientierungsplan

## Gebäude 22.03

Hausmeister (F. 3 11-26 56)

Ebene U1	Anatom. Institut Abteilung für Neuroanatomie	Ebene 03 Süd	Institut für Physiologische Chemie, Abteilung für Physiologische Chemie II
Nord	Physiolog. Institut Abteilung für Herz- und Kreislauf- physiologie	Nord	Institut für Physiologische Chemie, Abteilung für Physiologische Chemie II
Ebene 00 Süd	Anatom. Institut Abteilung für Morphologische Endokrinologie und Histochemie	Ebene 04 Süd	Institut für Lasermmedizin
Nord	Physiolog. Institut Abteilung für Herz- und Kreislauf- physiologie	Ebene 04 Nord	Institut für Lasermmedizin
Ebene 01 Süd	Anatom. Institut Abteilung für Topo- graphische Anatomie u. Biomechanik	Ebene 05 Süd	C. u. O. Vogt-Institut für Hirnforschung Abteilung für Neuroanatomie
Nord	Physiolog. Institut Abteilung für Neuro- und Sinnes- physiologie	Nord	C. u. O. Vogt-Institut für Hirnforschung Abteilung für Neuroanatomie
Ebene 02 Süd	Institut für Physiologische Chemie, Abteilung für Physiologische Chemie I	Ebene 06 Süd	Freiluftlabor des Anatom. Instituts
Nord	Institut für Physiologische Chemie, Abteilung für Physiologische Chemie I	Nord	Freiluftlabor des Anatom. Instituts

3



## Studienberatung

### Medizin

Studiendekanin in Zusammenarbeit mit den Vorsitzenden der Unterrichtskommissionen für die Vorklinik und die klinischen Studienabschnitte (keine Zulassungsangelegenheiten).

**Studiendekanin** Frau Prof. Dr. Sibylle Soboll

**Sprechzeiten zu Studiumsangelegenheiten:** Mi. 15.30–16.30 Uhr  
nach vorheriger Anmeldung unter F. 81-1 30 17

**Sprechzeiten zu Auslandsangelegenheiten:** Do. 14-16, Gebäude 23.12,  
Ebene 02, Raum 25, e-mail: Ausland@uni-duesseldorf.de

**Beratungsgebiet „Praktisches Jahr“:** Prof. Dr. M. Schneider  
Tel. (02 11) 81-1 78 17

### Zahnmedizin

Univ.-Prof. Dr. Ulrich Stüttgen, Westdeutsche Kieferklinik, Abteilung  
für Zahnärztliche Prothetik, F. 81-1 81 42 (Keine Zulassungsfragen)

### Zusatzstudiengang Public Health

Studiengangsleiter und Fakultätsbeauftragter  
Univ.-Prof. Dr. J. Siegrist, F. 81-1 43 60

Stellv. Leitung: Univ.-Prof. Dr. M. Geraedts, M. san.

Wissenschaftliche Koordination:  
Dipl.-Päd. Judith Seemke, F. 81-1 97 77

## Studienberatung durch die Fachschaftsvertreterinnen und -vertreter der Studierendenschaft

### Medizin

Fachschaftsraum Medizin, Institutsgebäude der theoretisch-vorklinischen Medizin,  
Raum U 152, F. 81-12631, Mo.–Fr. 13–14

### Zahnmedizin

Westdeutsche Kieferklinik, Geb. 18.73; 3. Stock, Zimmer 19, F. 81-1 7066,  
Mo., Di., Do., Fr. 13–14 (in der Vorlesungszeit)

## Prüfungsausschüsse

### Ausschuss für die naturwissenschaftliche Vorprüfung der Zahnmedizinerinnen und Zahnmediziner

Vorsitzender:

Prof. Dr. Haider, Zentrum für Anatomie und Hirnforschung

1. Stellvertreter:

Univ.-Prof. Dr. Herforth, Westdeutsche Kieferklinik

2. Stellvertreter:

Univ.-Prof. Dr. Raab, Westdeutsche Kieferklinik

### Ärztliche Vorprüfung und Prüfung nach der neuen AO

Bezirksregierung Münster

Landesprüfungsamt für Medizin, Psychotherapie und Pharmazie  
Erkrather Straße 339, 40231 Düsseldorf, Tel. 02 11-4 58 40

### **Ausschuß für die zahnärztliche Vorprüfung**

Vorsitzender:

Prof. Dr. Haider, Zentrum für Anatomie und Hirnforschung

1. Stellvertreter:

Univ.-Prof. Dr. Herforth, Westdeutsche Kieferklinik

2. Stellvertreter: Priv.-Doz. Dr. A. Hugger, Westdeutsche Kieferklinik

### **Ausschuß für die zahnärztliche Prüfung**

Vorsitzender:

Prof. Dr. Haider, Zentrum für Anatomie und Hirnforschung

1. Stellvertreter: Univ.-Prof. Dr. Herforth, Westdeutsche Kieferklinik

2. Stellvertreter:

Priv.-Doz. Dr. A. Hugger, Westdeutsche Kieferklinik

Sprechstunden in Prüfungsangelegenheiten sowie Meldungen zu Prüfungen etc. nach der Approbationsordnung für Zahnärztinnen und Zahnärzte montags bis freitags von 9–12 Uhr, Gebäude 16.11, Ebene 04, Raum 45 (Akademisches Prüfungsamt).

### **Ausschuß für den Zusatzstudiengang Public Health**

Vorsitzender:

Univ.-Prof. Dr. L. Alberti

Stellvertreter: Univ.-Prof. Dr. med. Elisabeth Borsch-Galetke

### **Promotionskommission**

Vorsitzender:

Univ.-Prof. Dr. Hans-Georg Hartwig, Zentrum für Anatomie und Hirnforschung

Mitglieder:

Frau Prof. Dr. Victoria Kolb-Bachofen, Institut für Immunbiologie, stellvertr. Vorsitzende

Univ.-Prof. Dr. G. Novotny, Institut Neuroanatomie

Univ.-Prof. Dr. U. Stüttgen, Westdeutsche Kieferklinik

Univ.-Prof. Dr. Krauspe, Orthopädische Klinik

Univ.-Prof. Dr. Thomas Hohlfeld, Institut für Pharmakologie

Univ.-Prof. Dr. Werner Scherbaum, Zentrum für Innere Medizin

Univ.-Prof. Dr. Klaus Dieter Pfeffer, Institut für Med. Mikrobiologie

Priv.-Doz. Dr. Stephan Loer, Klinik für Anästhesiologie

### **Ständige Habilitationskommission**

Dekan/Prodekan

Vorsitzender: Univ.-Prof. Dr. Hartung, Neurologische Klinik

Stellvertr. Vorsitzender: Univ.-Prof. Dr. Schmidt, Kinderklinik

Prof. Dr. Bilzer, Institut für Neuropathologie

Univ.-Prof. Dr. Gabbert, Institut für Pathologie

Prof. Dr. Königshausen, Krankenhaus Gerresheim, Gräulinger Str., 40625 Düsseldorf

Univ.-Prof. Dr. Schrör, Institut für Pharmakologie und Klinische Pharmakologie

Univ.-Prof. Dr. Regine Kahl, Institut für Toxikologie

N.N.

Univ.-Prof. Dr. Häussinger, Klinik für Gastroenterologie

### **Forschungskommission**

Univ.-Prof. Dr. Schrör (Vorsitzender)

Univ.-Prof. Dr. Haas

Univ.-Prof. Dr. Kübler

Univ.-Prof. Dr. Mayatepek

Univ.-Prof. Dr. Dr. Nürnberg

Univ.-Prof. Dr. Pfeffer

Prof. Dr. Siebler

Univ.-Prof. Dr. U. Rütter

Priv.-Doz. Dr. Schliess

Priv.-Doz. Dr. Zacharowski

Stud. Vertreter cand. med. Carolin Heiermann

Univ.-Prof. Dr. Tarnow (Ärztl. Direktor)

Univ.-Prof. Dr. Scherbaum (stellvertr. Ärztl. Direktor)

Univ.-Prof. Dr. Raab (Dekan)

# Lehrkörper

## a) Emeritierte Universitätsprofessorinnen und Universitätsprofessoren:

- Arnold , Gottfried, Hofberg 7, 24113 Molfsee bei Kiel  
Dr. med. (Anatomie)
- Arnold , Gunther, Peckhauser Straße 31, 40822 Mettmann  
Dr. med. (Exp. Chirurgie)
- Beck , Lutwin, Himmelgeister Landstraße 67, 40589 Düsseldorf  
Dr. med. (Geburtshilfe und Frauenheilkunde)
- Bircks, Wolfgang, Mörikestraße 11, 41464 Neuss  
Dr. med. (Chirurgie)
- Bock , Wolfgang J., Nordkanalallee 102, 41464 Neuss  
Dr. med. (Neurochirurgie)
- Böttger , Hermann, Brahmsplatz 3, 40237 Düsseldorf  
Dr. med. dent. (Zahn-, Mund- und Kieferkrankheiten, insbesondere zahnärztl. Prothetik), Guest Professor Osaka Dental University (Commendatore Repl. Ital.)
- Bourgeois, Maurice, Eggerscheiderstr. 87, 40883 Ratingen-Hösel  
Dr. med. (Kinderheilkunde)
- Brüster , Herbert Theodor, Erttstraße 74, 41460 Neuss  
Dr. med. (Kinderheilkunde, Blutgerinnung und Transfusionsmed.)
- Feinendegen, Ludwig E., Wannental 45, 88131 Lindau  
Dr. med. (Nuklearmedizin)
- Freund, Hans-Joachim, Am Adefs 11, 40883 Ratingen  
Dr. med. (Neurologie)
- Gries , Friedrich Arnold, Zonser Straße 3, 41468 Neuss  
Dr. med. (Innere Medizin)
- Hadding, Ulrich, Adalbertstr. 9, 40545 Düsseldorf  
Dr. med. (Med. Mikrobiologie und Virologie) 30.9.02
- von Harnack, Gustav-Adolf, Virchowstraße 13, 40225 Düsseldorf  
Dr. med. (Kinderheilkunde)
- Heinrich , Kurt, An der Thomaskirche 36, 40474 Düsseldorf  
Dr. med. (Psychiatrie)
- Hopf , Adolf, Virchowstraße 15, 40225 Düsseldorf  
Dr. med. (Hirnforschung und Anatomie)
- Hort , Waldemar, Auf'm Winkel 10, 40589 Düsseldorf  
Dr. med. (Allgemeine Pathologie und Pathologische Anatomie)
- Jansen , Gerd, Veilchenweg 1a, 42579 Heiligenhaus  
Dr. phil. Dr. med. (Arbeitsmedizin Sozialmedizin)
- Kremer , Karl, Elmenweide 16, 40589 Düsseldorf  
Dr. med. (Chirurgie)
- Lenard, Hans-Gerd, Leinenweberweg 2, 40593 Düsseldorf  
Dr. med. (Pädiatrie)
- Lentrott, Jürgen, Elbchausee 185a, 22605 Hamburg  
Dr. med., Dr. med. dent. (Kiefer- und Plast. Gesichtschirurgie)
- Loogen, Franz, Am Wasserturm 9, 40597 Düsseldorf  
Dr. med., Dr. h.c. (Innere Medizin, insbesondere Kardiologie)
- Ohnesorge, Friedrich, Gerhart-Hauptmann-Weg 5, 40822 Mettmann  
Dr. med. (Toxikologie)
- Pau, Hans, Himmelgeister Landstraße 87, 40589 Düsseldorf  
Dr. med., Dr. h. c. (Augenheilkunde)

- Reinauer , Hans, Brinckmannstraße 37, 40225 Düsseldorf  
Dr. med. (Klinische Biochemie)
- Röher, Hans-Dietrich, Elmenweide 10, 40589 Düsseldorf  
Dr. med. (Chirurgie)
- Röhrborn , Gunter, Prielstraße 5, 88696 Owingen/Bodensee  
Dr. rer. nat. (Humangenetik und Anthropologie)
- Rosenbauer, Karlheinz, Riehler Gürtel 41, 50735 Köln  
Dr. med. (Anatomie)
- Schadewaldt , Hans, Brehmstraße 82, 40239 Düsseldorf  
Dr. med., Dr. h. c. (Geschichte der Medizin)
- Schlipköter, Hans-W., Chopinstraße 11, 40593 Düsseldorf 13  
Dr. med. (Hygiene)
- Schmidt , Eberhard, Nelly Sachs Straße 5, 40474 Düsseldorf  
Dr. med. (Pädiatrie)
- Schmitt , Gerd, Elsaßstr. 42, 45259 Essen  
Dr. med. (Radioonkologie), August 2004
- Schneider , Wolfgang, Nesslerstraße 32, 40593 Düsseldorf  
Dr. med. (Innere Medizin)
- Schübel, Franz, Hans-Henny-Jahnn-Straße 3, 40699 Erkrath  
Dr. med. dent. (Zahn-, Mund- und Kieferheilkunde)
- Schulitz, Klaus-Peter, Dorfstraße 9a, 40629 Düsseldorf  
Dr. med. (Orthopädie), 1998
- Staub, Wolfgang, Bergerfurthstraße 10, 41564 Kaarst  
Dr. med. (Physiologische Chemie und Biochemie)  
Zugleich Mitglied der Math.-Nat. Fakultät
- Straßburg, Manfred, Im Diepental 40, 40597 Düsseldorf,  
Dr. med dent. (Zahn-Mund-Kieferheilkunde)
- Strohmeier , Georg, An der Obererft 80d, 41464 Neuss  
Dr. med. (Innere Medizin und Gastroenterologie)
- Vosteen, K. H., Grube 2, 22587 Hamburg
- Wechsler, Wolfgang, Kahrenerstr. 9A, 54439 Saarburg  
(Neuropathologie)
- Weise , Walter, Kieferklinik, Moorenstraße 5, 40225 Düsseldorf  
Dr. med. dent. (Zahn-, Mund- und Kieferheilkunde)
- Zindler, Martin, Himmelgeister Landstraße 171, 40589 Düsseldorf  
Dr. med. (Anästhesiologie)

**b) Universitätsprofessorinnen und Universitätsprofessoren im Ruhestand: (L3)**

- Arndt , Joachim, Uedesheimer Straße 60, 40221 Düsseldorf  
Dr. med. (Exp. Anästhesiologie)
- Esser , Günter, Eickelscheid 5, 40883 Ratingen  
Dr. rer. nat.
- Grünwald , Gerhard, Tirolerweg 2a, 79285 Ebringen  
Dr. med.
- Hofmann , Norbert, Erasmusstraße 18, 41466 Neuss  
Dr. med. (Dermatologie)
- Horster, F.-A. Verdisträße 56, 40724 Hilden  
(Innere Medizin und Nuklearmedizin)
- Jungblut, Reiner Maria, Am Mühlenbusch 3, 42781 Haan  
Dr. med. (Med. Strahlenkunde)

- Kupke, Ingeborg Ruth, Ziegeleiweg 49, 40591 Düsseldorf  
Dr. rer. nat. (Klin. Chemie und Biochemie)
- Lombek, Ingrid, Schulweg 73c, 42349 Wuppertal  
(Kinderheilkunde)
- Morgenstern, Jürgen, In der Rehwiese 11, 40629 Düsseldorf  
Dr. rer. nat. (Biomed. Technik), 31.12.2004
- Moser, Jörg  
Dr. rer. nat. (Institut für Lasermedizin)
- Pfitzer, Peter, Mönchhaldenstraße 149, 70191 Stuttgart  
Dr. med., Dr. rer. nat. (Allgem. Path. und Cytopath.)
- Rechenberger, Ilse, Rochusstr. 3, 40479 Düsseldorf  
Dr. med. (Psychosomatik in der Frauenheilkunde)
- Ross, Hans-Georg, e-mail: ross@uni-duesseldorf.de  
Dr. med. habil., F.I.A.N., (Physiologie), Juni 2004
- Scheibner, Horst, Oberbilker Allee 78, 40227 Düsseldorf  
Dr.-Ing. (Neurophysiologie)
- Schulte, Hagen-Dietrich, An der Obererft 72, 41464 Neuss  
Dr. med. (Chirurgie)
- Schmitz, Rüdiger, Ingwer-Paulsen-Str. 4, 25336 Elmshorn  
Dr. med., Dr. med. dent. (Zahn-Mund-Kieferheilkunde)
- Thämer, Volker, Sophienstr. 27, 40597 Düsseldorf
- Trube-Becker, Elisabeth, Am Strauchbusch 27, 41462 Neuss  
Dr. med. (Rechtsmedizin)
- Vosberg, Henning, Volmerswerther Str. 7, 41468 Neuss  
(Innere Medizin und Nuklearmedizin)
- Wirth, Klaus, Sperberweg 9, 40699 Erkrath,  
Dr. med. (Pharmakologie u. Toxikologie)

### c) Universitätsprofessorinnen und Universitätsprofessoren:

- Abholz, Heinz-Harald, Abteilung für Allgemeinmedizin  
Dr. med. (Allgemeinmedizin), 1. 4. 1998 (Lehrstuhlinhaber)
- Ackermann, Rolf, Am Steinebrück 83, 40589 Düsseldorf  
Dr. med. (Urologie), 1. 7. 83 (Lehrstuhlinhaber)
- Alberti, Luciano, Klinisches Institut für Psychotherapie und Psychosomatik, Mooren-  
straße 5, 40225 Düsseldorf  
Dr. phil. (Psychoziale Störungen), 21. 8. 81
- Angerstein, Wolfgang, Hals-Nasen-Ohren-Klinik  
Dr. med. (Phoniatrie und Pädaudiologie), 15. 12. 1997
- Barz, Jürgen, Institut für Rechtsmedizin  
Dr. med. (Rechtsmedizin), 1. 8. 84
- Bayer, Rainer, Institut für Lasermedizin  
Dr. med., habil. (Physiologie), 26. 3. 82
- Becker, Jürgen, Poliklinik für Zahnärztliche Chirurgie und Aufnahme  
Dr. med. dent. (Zahn-, Mund- und Kieferheilkunde), 1. 9. 1997 (Lehrstuhlinhaber)
- Bender, Hans Georg, Frauenklinik  
Dr. med. (Frauenheilkunde und Geburtshilfe), 16. 8. 1993 (Lehrstuhlinhaber)
- Böcking, Alfred, Zentrum Pathologie, Institut für Cytopathologie  
Dr. med. (Allgemeine und spezielle Pathologische Anatomie), 1. 9. 1994  
(Lehrstuhlinhaber)
- Boege, Friedrich, Institut für Klinische Chemie und Laboratoriumsdiagnostik  
Dr. med. (Laboratoriumsmedizin und Klinische Biochemie) 1.10.02

- Bojar, Hans, Meisentalstr. 8, 40764 Langenfeld  
Dr. med., habil. (Physiologische Chemie), 10. 4. 79
- Borsch-Galetke, Elisabeth, Institut für Arbeitsmedizin und Sozialmedizin  
Dr. med. (Arbeitsmedizin), 1. 9. 1994 (Lehrstuhlinhaberin)
- Budach, Wilfried, Klinik und Poliklinik für Strahlentherapie und radiolog. Onkologie  
Dr. med. (Radiologie), 15.9.2004
- Dahl, Stephan vom, Klinik für Gastroenterologie, Hepathologie und Infektiologie  
Dr. med. (Innere Medizin), 20.12.2001
- Daldrup, Thomas, Institut für Rechtsmedizin  
Dr. rer. nat. (Forensische Toxikologie), 11. 3. 93
- Dall, Peter, Frauenklinik  
Dr. med. (Frauenheilkunde und Geburtshilfe), 2001
- Drescher, Dieter, Poliklinik für Kieferorthopädie  
Dr. med. dent. (Kieferorthopädie), 1. 8. 1997
- Fischer, Jens Heinrich, Institut für Pharmakologie und Klinische Pharmakologie  
Dr. rer. nat. (Pharmakologie und Toxikologie), 1.3.02
- Franz, Matthias, Klin. Institut für Psychosomatische Medizin u. Psychotherapie  
Dr. med. (Psychotherapeutische Medizin, Psychosomatik), 1. 1. 1995
- Fritzemeier, Claus Udo, Klinik für Kiefer- und Plastische Gesichtschirurgie  
Dr. med., Dr. med. dent. habil. (Zahn-, Mund- und Kieferheilkunde unter besonderer Berücksichtigung der Mund-, Kiefer- und Gesichtschirurgie), 5. 4. 84
- Fürst, G., Institut für Diagnostische Radiologie,  
Dr. med., (Diagn. Radiologie), 7.5.1998
- Gabbert, Helmut Erich, Institut für Pathologie  
Dr. med. (Pathologie), 1. 6. 92 (Lehrstuhlinhaber)
- Gaebel, Wolfgang, Klinik und Poliklinik für Psychiatrie und Psychotherapie  
Dr. med. (Psychiatrie), 29. 7. 92 (Lehrstuhlinhaber)
- Gams, Emmeran, Chir.-Klinik und Poliklinik für Thorax- und Kardiovaskuläre Chirurgie,  
Dr. med. habil. (Herzchirurgie), 1. 10. 1995 (Lehrstuhlinhaber)
- Ganzer, Uwe, Angerstraße 28, 40593 Düsseldorf  
Dr. med. (HNO), 15. 10. 1990 (Lehrstuhlinhaber)
- Geraedts, Max, Dr. med., M. san., Zusatzstudiengang Public Health,  
Moorenstr. 5, 40225 Düsseldorf
- Giani, Guido, Diabetes-Forschungsinstitut, Abteilung Biometrie und Epidemiologie,  
40225 Düsseldorf  
Dipl.-Math., Dr. rer. nat. (Biometrie)
- Göbel, Ulrich, Fichtestraße 33, 40723 Hilden  
Dr. med. (Kinderheilkunde), 27. 10. 77
- Gödecke, Axel, Institut für Herz- und Kreislaufphysiologie  
Dr. rer. nat. (Physiologie), 1. 3. 2004
- Gottmann, Kurt, Institut für Neuro- und Sinnesphysiologie  
Dr. rer. nat. (Neurophysiologie), 1. 10. 2004
- Grabensee, Bernd, Klinik für Nephrologie  
Dr. med. (Innere Medizin), 23. 10. 78
- Haas, Helmut, Hildener Str. 91, 40597 Düsseldorf  
Dr. med. (Zentrum Physiologie, Abt. f. Neuro- und Sinnesphysiologie),  
15. 4. 1991 (Lehrstuhlinhaber)
- Haas, Rainer, Klinik für Hämatologie, Onkologie und Klinische Immunologie  
Dr. med. (Innere Medizin), 28.5.1999 (Lehrstuhlinhaber)
- Hartung, Hans-Peter, Neurologische Klinik  
Dr. med. (Lehrstuhlinhaber), 1.12.2001
- Hartwig, Hans-Georg, Grabenstr. 3b, 41470 Neuss  
Dr. med. (Anatomie), 1. 6. 85 (Lehrstuhlinhaber)

- Häussinger, Dieter, Med. Klinik und Poliklinik, Klinik für Gastroenterologie, Hepatologie und Infektiologie  
Dr. med. (Innere Medizin), 1. 8.1994 (Lehrstuhlinhaber)
- Heinz, Hans-Peter, Max-Born-Straße 43, 40591 Düsseldorf  
Dr. med. (Med. Mikrobiologie), 29. 5. 1990
- Hemmer, Bernd, Neurologische Klinik,  
Dr. med. (Neurologie), 1. 1. 2004
- Hengel, Hartmut, Institut für Vivologie  
Dr. med. (Virologie), Lehrstuhlinhaber, 15.9.2004
- Hengge, Ulrich, Hautklinik  
Dr. med. (Dermatologie), 19.12.2002
- Herforth, Armin, Kaiser-Wilhelm-Ring 43, 40545 Düsseldorf  
Dr. med. dent., habil. (Zahn-, Mund- und Kieferheilkunde), 30. 6. 80
- Hering, Peter, Institut für Lasermedizin  
Dr. rer. nat., 21. 12. 90
- Heuck, Claus Christian, Institut für Klinische Chemie und Laboratoriumsdiagnostik  
Dr. rer. nat., Dr. med., habil. (Klinische Chemie und Biochemie), 1. 9. 86
- Hohfeld, Thomas, Institut für Pharmakologie und Klinische Pharmakologie  
Dr. med. (Exp. und Klin. Pharmakologie), 16. 4. 1997
- Idel, Helga, Niederrheinstr.14, 40474 Düsseldorf  
Dr. med. habil. (Hygiene), (Lehrstuhlinhaberin), 23. 3. 93
- Kahl, Regine, Institut für Toxikologie  
Dr. med. (Toxikologie), 18. 10. 1993 (Lehrstuhlinhaberin)
- Kelm, Malte, Med. Klinik u. Poliklinik, Klinik für Kardiologie, Angiologie u. Pneumologie  
Dr. med. (Innere Medizin), 8.10.1998
- Knoefel, Wolfram Trudo, Klinik für Allgemeine und Viszeralchirurgie  
Dr. med. (Chirurgie), 1.9.2003 (Lehrstuhlinhaber)
- Krauspe, Rüdiger,  
Orthopädische Klinik (Orthopädie), Dr. med., 1.9.1999 (Lehrstuhlinhaber)
- Krutmann, Jean, Institut für Umweltmed. Forschung, Auf'm Hennekamp 50, 40225  
Düsseldorf  
Dr. med. (Dermatologie und Venerologie), 18.12.01 (Lehrstuhlinhaber)
- Kübler, Norbert, Klinik für Kiefer- und Plast. Gesichtschirurgie  
Dr. med., Dr. med. dent. (Kiefer- und Plast. Chirurgie), 1.10.02 (Lehrstuhlinhaber)
- Labisch, Alfons, Institut für Geschichte der Medizin  
Dr. med., Dr. phil., M. A. (Geschichte der Medizin), 24. 6. 91 (Lehrstuhlinhaber)
- Lins, E.J.F., Gotenstraße 163, 53175 Bonn  
Dr. med. (Neuroradiologie), 15. 12. 82
- Ludwig, Stephan, Institut für Molekulare Medizin  
Dr. rer. nat. (Molekulare Medizin)
- Mai, Jürgen K., Moritz-Sommer-Straße 4, 40225 Düsseldorf  
Dr. med., habil. (Neuroanatomie), 11. 10. 83
- Mannhold, Raimund, Rosenweg 7, 40489 Düsseldorf  
Dr. rer. nat. (Molekulare Wirkstoff-Forschung), 28. 11. 1990
- Mau, Jochen, Moorenstr. 5, 40225 Düsseldorf  
Dr. rer. nat. habil. (Statistik und Biomathematik in der Medizin),  
18. 10. 88 (Lehrstuhlinhaber)
- Mayatepek, Ertan, Klinik für Allgemeine Pädiatrie  
Dr. med. (Allgemeine Pädiatrie), 1.10.2002 (Lehrstuhlinhaber)
- Mödder, Ulrich, Silberstraße 12, 40593 Düsseldorf  
Dr. med. (Klinische Radiologie), 30. 3. 87 (Lehrstuhlinhaber)
- Müller, H. W., Arbeitsgruppe für molekulare Neurobiologie, Neurologische Klinik  
Dr. rer. nat. (Neurobiologie)



- Müller, Hans-Wilhelm, Nuklearmedizinische Klinik  
Dr. med. (Nuklearmedizin), 18. 2. 93 (Lehrstuhlinhaber)
- Müller-Wieland, Dirk, Institut für Klinische Biochemie und Pathobiochemie im DDZ  
Dr. med. (Klinische Biochemie), 20. 8. 2001 (Lehrstuhlinhaber)
- Müschien, Markus, Institut für Transplantationsdiagnostik und Zelltherapeutik,  
Abt. für Molekulare Stammzellenbiologie  
Dr. med. (Immunologie), 28. 2. 2004
- Novotny, Gerd E. K., Kurt-Schumacher-Straße 1, 41542 Dormagen  
Ph. D. (Univ. London), (Anatomie), 16. 4. 82
- Nürnberg, Bernd, Institut für Biochemie und Molekularbiologie II  
Dr. med. Dr. rer. nat. (Biochemie), 1.3.02 (Lehrstuhlinhaber)
- Pfeffer, Klaus Dieter, Institut für Med. Mikrobiologie  
(Med. Mikrobiologie), 1.10.02 (Lehrstuhlinhaber)
- Poremba, Christopher, Institut für Pathologie  
Dr. med. (Pathologie), 28.5.02
- Raab, Wolfgang, Poliklinik für Zahnerhaltung und Präventive Zahnheilkunde  
Dr. med. dent. (Zahn-, Mund- und Kieferheilkunde), 17.6.1996 (Lehrstuhlinhaber)
- Rehkämper, Gerd, C. u. O. Vogt Institut für Hirnforschung  
Dr. rer. nat. (Hirnforschung), 23. 12. 1992
- Reifenberger, Guido, Institut für Neuropathologie  
Dr. med. (Neuropathologie), 1. 10. 2000
- Ritz-Timme, Stefanie, Institut für Rechtsmedizin  
Dr. med. (Rechtsmedizin), 1.11.2004
- Roth, Stephan, Christophstraße 73, 40225 Düsseldorf  
Dr. med., 31. 3. 89
- Royer-Pokora, Brigitte, Institut für Humangenetik und Anthropologie  
Dr. rer. nat. (Humangenetik), 1. 8. 97
- Ruzicka, Thomas, Hautklinik  
Dr. med. (Dermatologie und Venerologie), 1. 7. 1993 (Lehrstuhlinhaber)
- Sandmann, Wilhelm, Josef-Kohlschein-Straße 2, 41472 Neuss  
Dr. med., habil. (Chirurgie), 31. 12. 81 (Lehrstuhlinhaber)
- Scharf, Rüdiger, Haus-Endt-Str. 69, 40593 Düsseldorf  
Dr. med. (Haemostaseologie und Transfusionsmedizin), 7. 11. 1994  
(Lehrstuhlinhaber)
- Scherbaum, Werner A., Medizinische Abteilung für Endokrinologie  
Dr. med. (Innere Medizin) (Lehrstuhlinhaber), 2. 1. 1997
- Schmidt, Klaus G., Klinik für Kinderkardiologie  
Dr. med. (Pädiatrie), 1.7.2000 (Lehrstuhlinhaber)
- Schneider, Matthias, Med. Klinik und Poliklinik, Klinik für Endokrinologie,  
Diabetologie und Rheumatologie  
Dr. med. (Innere Medizin)
- Schrader, Jürgen, Meliesallee 13, 40597 Düsseldorf  
Dr. med. (Physiologie), 21. 4. 83 (Lehrstuhlinhaber)
- Schrör, Karsten, Institut für Pharmakologie und Klinische Pharmakologie  
Dr. med. (Pharmakologie und Toxikologie), 13. 11. 86 (Lehrstuhlinhaber)
- Schulze-Osthoff, Klaus, Institut für Molekulare Medizin, Gebäude 23.12  
Dr. rer. nat. (Molekulare Medizin), Sept. 2001
- Seitz, Rüdiger Jürgen, Neurologische Klinik  
Dr. med. (Neurologie), 7. 6. 2001
- Siegrist, Johannes, Wilhelmshofallee 23, 47799 Krefeld  
Dr. phil. (Medizinische Soziologie) (Lehrstuhlinhaber)
- Sies, Helmut, Am Wald 26, 40667 Meerbusch  
Dr. med. (Physiologische Chemie), 1. 10. 79 (Lehrstuhlinhaber)

- Stahl, Wilhelm Josef, Institut für Biochemie und Molekularbiologie I  
Dr. rer. nat. (Physiologische Chemie), 30.4.02
- Steiger, Hans-Jakob, Neurochirurgische Klinik  
Dr. med. (Neurologie), 1.1.2003
- Steingrüber, Hans-Joachim, Sanddornweg 2a, 41469 Neuss  
Dr. phil. (Medizinische Psychologie), 22. 7. 74 (Lehrstuhlinhaber)
- Strauer, Bodo-Eckehard, Elmenweide 9,40589 Düsseldorf  
Dr. med. (Innere Medizin), 18. 6. 84 (Lehrstuhlinhaber)
- Stütgen, Ulrich, Otto-Hahn-Straße 138, 40591 Düsseldorf  
Dr. med. dent. (Zahn-, Mund-Kieferheilkunde, insbes. zahnärztl. Prothetik),  
2. 4. 1990 (Lehrstuhlinhaber)
- Sundmacher, Rainer, Holbeinstraße 5, 42781 Haan  
Dr. med. (Augenheilkunde), 17. 11. 86 (Lehrstuhlinhaber)
- Tarnow, Jörg, Klinik für Anästhesiologie der Universität Düsseldorf,  
Moorenstraße 5, 40225 Düsseldorf  
Dr. med. (Anästhesiologie), 1. 10. 87 (Lehrstuhlinhaber)
- Tress, Wolfgang, Klinisches Institut und Klinik für Psychosom. Medizin und Psychotherapie  
Moorenstraße 5, 40225 Düsseldorf  
Dr. med., Dr. phil. (Psychosomatik und Psychotherapie), 2. 4. 1990 (Lehrstuhlinhaber)
- Wendel, Udo, Kinderklinik  
Dr. med. (Pädiatrie), 4. 12. 95
- Zilles, K., Bodelschwingstr. 13A, 50859 Köln  
Dr. med. (Anatomie), 1. 10. 91 (Lehrstuhlinhaber)

#### **d) Hochschul-Dozentinnen und-Dozenten:**

- Brenneisen, Peter Heinz, Institut für Biochemie und Molekularbiologie I  
Priv.-Doz. Dr. rer. nat., 1.4.2001
- Bruch-Gerharz, Hautklinik  
Priv.-Doz., Dr. med. (Dermatologie), 5.12.01
- Decking, Ulrich, Institut für Herz- und Kreislaufphysiologie  
Priv.-Doz. Dr. med. (Physiologie), 15. 8. 2001
- Deinzer, Renate, Institut für Med. Psychologie  
Priv.-Doz. Dr. rer. nat. (Med. Psychologie), 6.3.02
- Dilloo, Dagmar, Kinderklinik  
Priv.-Doz. Dr. med. (Kinderheilkunde), 1.11.99
- Donner, Birgitt, Klinik für Kinderkardiologie  
Priv.-Doz. Dr. med. (Pädiatrie), 22.6.04
- Engers, Rainer, Institut für Pathologie  
Priv.-Doz., Dr. med. (Pathologie), 18.2.02
- Gattermann, Norbert, Klinik für Hämatologie, Onkologie und Klinische Immunologie  
Prof. Dr. med. (Innere Medizin), 19.11.98
- Geyer, Stefan, C und O. Vogt Institut für Hirnforschung  
Priv.-Doz. Dr. med. (Anatomie), 11.2.2003
- Hanenberg, H.-R., Kinderklinik  
Priv.-Doz. Dr. med. (Pädiatrie), 1.4.02
- Hartmann, Matthias, Klinik für Anästhesiologie  
Priv.-Doz. Dr. med. (Anästhesie), 2.11.2000
- Heintges, Tobias, Klinik für Gastroenterologie, Hepatologie und Infektiologie  
Priv.-Doz. Dr. med. (Innere Medizin), 10.12.2002

- Hennersdorf, Marcus, Med. Klinik und Poliklinik  
Priv.-Doz. Dr. med. (Innere Medizin), 21.2.02
- Henrich, Birgit, Institut für Med. Mikrobiologie  
Priv.-Doz. Dr. rer. nat. (Molekularbiologie), 9.8.2000
- Jander, Sebastian, Neurologische Klinik  
Priv.-Doz. Dr. med. (Neurologie), 1.2.2001
- Klotz, Lars Oliver, Institut für Biochemie und Molekularbiologie I  
Priv.-Doz. Dr. rer. nat. (Biochemie und Molekularbiologie), 15.3.02
- Kojda, Georg, Institut für Pharmakologie  
Prof. Dr. rer. nat. (Pharmakologie), 20.11.1997
- Köller, Hubertus, Neurologische Klinik  
Prof. Dr. med. (Neurologie), 11. 5. 2000
- Kötter, Rolf, Institut für Anatomie II  
Priv.-Doz. Dr. med. (Anatomie), 10.10.2002
- Kramm, Christof, Kinderklinik  
Priv.-Doz. Dr. med. (Pädiatrie), 1.10.2003
- Kruse, Roland, Hautklinik  
Priv.-Doz. Dr. med. (Dermatologie), 14.11.2003
- Kuhn, Annegret, Hautklinik  
Priv.-Doz. Dr. med. (Dermatologie), 1.8.2003
- Lipfert, Peter, Klinik für Anästhesiologie  
Prof. Dr. med. (Anästhesiologie), 19. 7. 90
- Möslein-Wagner, Gabriela, Chirurgische Klinik  
Prof. Dr. med. (Chirurgie), 10.6.1999
- Mürtz, Manfred, Institut für Lasermedizin  
Priv.-Doz. Dr. rer. nat. (Lasermedizin), 28.11.2002
- Neuen-Jacob, Eva, Institut für Neuropathologie  
Priv.-Doz. Dr. med., 4.4.02
- Preis, Sabine, Kinderklinik  
Priv.-Doz. Dr. med. (Pädiatrie), 22. 5. 2001
- Reichmann, Gabriele, Institut für Med. Mikrobiologie  
Priv.-Doz. Dr. rer. nat. (Immunbiologie), 26.11.2002
- Rosenbaum, Thorsten, Kinderklinik  
Priv.-Doz. Dr. med. (Pädiatrie), 5.12.01
- Sabel, Michael, Neurochirurgische Klinik  
Priv.-Doz. Dr. med. (Neurochirurgie), 1.4.02
- Schaal, Heiner, Institut für Med. Mikrobiologie und Virologie  
Prof. Dr. rer. nat. (Experimentelle Virologie), 6.5.1999
- Schannwell, Christina, Med. Klinik und Poliklinik  
Priv.-Doz. Dr. med. dent. Dr. med. (Innere Medizin), 1.4.2004
- Schliess, Freimut, Klinik für Gastroenterologie, Hepatologie und Infektiologie  
Priv.-Doz. Dr. rer. nat. (Molekulare Medizin), 17.6.2002
- Schneider, Dominik, Klinik für Kinderonkologie, Hämatologie und Immunologie  
Priv.-Doz. Dr. med. (Kinderheilkunde), 2.1.2004
- Schoebel, Frank-Chris, Klinik für Kardiologie, Pneumologie und Angiologie  
Priv.-Doz. Dr. med. (Innere Medizin), 2.9.1999
- Schott, Matthias, Klinik für Endokrinologie  
Dr. med. (Innere Medizin), 29.4.04
- Staiger, Jochen, C. und O. Vogt-Institut für Hirnforschung  
Priv.-Doz. Dr. med. (Anatomie), 15.3.02
- Stege, Helger-Dietmar, Hautklinik  
Priv.-Doz. Dr. med. (Dermatologie), 15.3.2004

- Stockhorst, Ursula, Institut für Med. Psychologie  
Priv.-Doz. Dr. rer. nat. (Med. Psychologie), 20. 9. 2001
- Stockschläder, Marcus, Institut für Hämostaseologie und Transfusionsmedizin  
Priv.-Doz. Dr. med. (Innere Medizin), 30.10.2002
- Vögeli, Thomas, Urologische Klinik  
Prof. Dr. med. (Urologie), 7.12.01
- Warskulat, Ulrich, Med. Klinik und Poliklinik  
Priv.-Doz. Dr. rer. nat. (Innere Medizin), 1.3.02
- Wettstein, Mathias, Med. Klinik und Poliklinik  
Prof. Dr. med. (Innere Medizin), 1. 8. 2000
- Zacharowski, Kai, Klinik für Anästhesiologie  
Priv.-Doz. Dr. phil. Dr. med.

**e) Honorar-Professoren:**

- Helmich, Peter, Burgwall 5, 41379 Brüggen  
Prof.-Dr. med., 12. 2. 86 (i. R.)
- Höffken, Klaus Dieter, Udostr. 30, 45472 Mülheim  
Dr. med., (Psychosomatik, Kinder- und Frauenheilkunde), 29. 4.1993
- Munck, Georg, Uhlandstraße 17, 75385 Bad Teinach-Zav.  
Dr. med., 4. 12. 1990 (i.R.)
- Knuth, Peter  
Dr. med., Ärztl. Geschäftsführer Berufsverband Deutscher Internisten e.V.,  
Schöne Aussicht, 65193 Wiesbaden, 17. 4. 1998 (Notfallmedizin)
- Richter, K.-H., Ltd. Regierungsmedizinalkdirektor, Am Hülsfeld 39, 40629 Düsseldorf  
Dr. med. (Tropenmedizin), 19. 8. 85
- Schrey, Alfred, Schwarz Pharma AG, Monheim  
Dr. med. (Arzneimittelprüfung, Arzneimittelgesetz)
- Schumacher, Otto M., Hügelstraße 16, 40589 Düsseldorf  
Dr. med., 12. 2. 86 (i. R.)
- Wenzel, Hans Gerd, Kühnstraße 8, 44225 Dortmund  
Dr. med. (Arbeitsphysiologie), 16. 1. 73
- Wolff, Max-Richard, Hebbelstraße 7, 40237 Düsseldorf  
Dr. med. et Dr. phil. (Physikalische Medizin und Technik), 11. 4. 67

**f) Außerplanmäßige Professorinnen und Professoren:**

- Abel, Josef, Institut für Umweltmedizinische Forschung  
Dr. med. vet. (Toxikologie), 19. 6. 97
- Albrecht, Herbert, Feldmühleplatz 9, 40545 Düsseldorf  
Dr. med., habil. (Geburtshilfe und Frauenheilkunde) (i.R.)
- Althaus, Christoph, Augenklinik  
Dr. med. (Augenheilkunde), 22. 9. 99
- Altrogge, Gerd, Chefarzt Innere Abteilung Paracelsus Klinik, Lipper Weg 11,45770 Marl  
Dr. med. (Innere Medizin)
- Amelung, Diethard, Ganghoferstr.15, Rottach-Egern  
Dr. med. (Innere Medizin) (i.R.)
- Andrian-Werburg, Frhr. v., Hanns, Laakmannshof 29, 56562 Voerde,  
Dr. med. (Orthopädie), 27. 2. 81
- Arendt, Gabriele, Neurologische Klinik  
Dr. med. (Neurologie), 28. 1. 2000
- Asbach, Hans W., Theodor-Heuss-Platz 8, 42853 Remscheid  
Dr. med., habil. (Urologie), 20. 6. 85

- Aul, C., St.-Johannes-Hospital, Duisburg-Hamborn, An der Abtei 7-11,  
47166 Duisburg,  
Dr. med. (Innere Medizin), 9.8.95
- Bach, Dieter, Klinikum Krefeld, Lutherplatz 40, 47805 Krefeld  
Dr. med. (Innere Medizin), 13. 7. 2000
- Bachert, Claus, Universitätshospital Gent, UZ Gent Ent. Dept. de Pinelaan 185,  
B 9000 Gent/Belgien  
Dr. med., habil. (HNO-Klinik)
- Basler, A., Bundesmin. für Umwelt, Naturschutz, Reaktorsicherheit, Bonn  
Dr. rer. nat. (Zytogenetik), 9. 1. 1991
- Becker, Klaus, Molnusstr. 17, 47807 Krefeld  
Dr. med. (Innere Medizin), 14. 11. 72 (i. R.)
- Berges, W., Luisenhospital, 52064 Aachen, Boxgraben  
Dr. med. (Innere Medizin), 20. 11. 89
- Bethge, Hartmut, Am Elfengrund 42, 64297 Darmstadt  
Dr. med. (Innere Medizin), 23. 12. 71 (i. R.)
- Bielfeld, Peter, Otto-Hahn-Str. 41, 40591 Düsseldorf  
Dr. med. (Gynäkologie und Geburtshilfe), 14.2.2002
- Bier, Henning August, HNO-Klinik,  
Dr. med. habil. (Hals-Nasen-Ohrenheilkunde), 11.8.95
- Bilzer, Thomas, Zentrum Pathologie, Institut für Neuropathologie  
Dr. med. vet., Dr. med. vet. habil. (Neuropathologie), 31. 7. 1996
- Bisping, Rudolf, Hagelkreuz 21, 45134 Essen  
Dipl.-Psych., Dr. rer. nat. (med. Psychologie), 14. 10. 92
- Böcker, Reinhard, Arzt für Urologie, Im Schlehdorn 2a, 58636 Iserlohn  
Dr. med., habil. (Urologie), 3. 3. 82
- Boeminghaus, Frank, Urologische Klinik, Krankenanstalten Neuss,  
Lukaskrankenhaus, Preußenstraße 84, 41464 Neuss  
Dr. med. (Urologie), 22. 8. 77
- Bokelmann, Johannes  
Dr. med., habil. (Geburtshilfe und Frauenheilkunde), 31. 5. 72 (i.R.)
- Borchard, Franz, Klinik Aschaffenburg, Institut für Pathologie, Am Hasenkopf 1,  
63739 Aschaffenburg  
Dr. med. (Pathologie), 1998
- Borchard, Ulrich, Institut für Pharmakologie und Klinische Pharmakologie  
Dr. med. habil. et Dr. rer. nat. (Pharmakologie und Toxikologie), 3. 2. 84
- Borm, Paul J.A., Centre of Expertise in Life Sciences (LEL), Hogheschool Zuyd,  
P.O. Box 550, NL 6400 An Heerten  
Dr. rer. nat. (Toxikologie und Pharmakologie), 21.6.2001
- Bormann von, Benno, St.-Johannes-Hospital, 47166 Duisburg  
Dr. med. (Anästhesiologie), 21. 10. 86
- Borowski, Andreas, Chirurgische Klinik und Poliklinik  
Dr. med. (Chirurgie), 30.4.2003
- Brunner, Helmut, Am Rohm 111, 42113 Wuppertal  
Dr. med. (Medizinische Mikrobiologie)
- Bull, H. G., St.-Josef-Hospital, Kurfürstenstraße 69, 47829 Krefeld  
Dr. med., Dr. med. dent. (Zahn-, Mund- und Kieferheilkunde unter besonderer  
Berücksichtigung der Mund-, Kiefer- und Gesichtschirurgie), 12. 2.1991
- Carstensen, Gert, Bleichstraße 5, 45468 Mülheim  
Dr. med. Dr. h.c. (Chirurgie) (i. R.)

- Castrup, Hans Joachim, Chirurgische Klinik, Kliniken der Landeshauptstadt Düsseldorf, Krankenhaus Benrath, Urdenbacher Allee 83, 40593 Düsseldorf  
Dr. med. (Chirurgie), 15. 12. 86
- Chantelau, Ernst-Adolf, Med. Klinik und Poliklinik  
Dr. med. (Innere Medizin) 23. 10. 92 (i. R.)
- Cleveland, Sinclair, Institut für Neuro- und Sinnesphysiologie,  
Dr. rer. nat. (Physiologie), 29. 4. 1988
- Coburg, A.J., Krankenanstalten Neuss – Lukaskrankenhaus, Preußenstraße 84,  
41461 Neuss, Dr. med. (Chirurgie), 19. 12. 79
- Crombach, Gerd, St. Marien-Hospital GmbH, Hospitalstraße 44,  
52353 Düren-Birkesdorf  
Dr. med. (Gynäkologie und Geburtshilfe), 4. 3. 96
- Däubener, Walter, Institut für Med. Mikrobiologie und Virologie  
Dr. med. (Med. Mikrobiologie), 28. 8. 2000
- Dehnen, Walter, Giesenender Kirchweg 32, 40670 Meerbusch  
Dr. med. (Hygiene), 15. 12. 78, (i. R.)
- Diemer, H. P., Marienhospital Düsseldorf  
Dr. med., habil. (Geburtshilfe und Frauenheilkunde)
- Dotzenrath, Cornelia, Klinik St. Antonius Vogelsangstr. 106, 42102 Wuppertal  
Dr. med. (Chirurgie), 9.12.2002
- Drost, Herbert, Scharnhorststr. 48, 41063 M.-Gladbach  
Dr. med., habil. (Innere Medizin), 27. 2. 84 (i. R.)
- Ebert, Thomas, EURO-MED-Clinic Fürth, Europaallee 1, 90763 Fürth  
Dr. med. (Urologie), 2. 5. 1996
- Eckel, Jürgen, Diabetes-Forschungsinstitut  
Dr. rer. nat., (Klin.-Biochemie), 19. 11. 1991
- Eichhorn, Siegfried, Brucknerstraße 73, Hilden  
Dr. rer. pol., habil. (Krankenhauswesen) (i. R.)
- Engelbrecht, Volkher, Klinikum St. Marien Amberg, 92224 Amberg  
Dr. med. (Diagnostische Radiologie), 29.5.02
- Engelhardt, Jürgen Peter, Luegplatz 3, 40545 Düsseldorf  
Dr. med. dent. (Zahn-, Mund- und Kieferheilkunde, insbesondere zahnärztliche  
Prothetik), 12. 12. 73 (i. R.)
- Erckenbrecht, J., Med. Klinik, Krankenanstalten Florence Nightingale, Diakoniewerk  
Kaiserswerth, Kreuzbergstraße 79, 40489 Düsseldorf  
Dr. med. (Innere Medizin), 5. 9.1990
- Ewen, K., Lotharstr. 166, 47057 Duisburg  
Dr. rer. nat. (Med. Physik), 8.12. 88 (i. R.)
- Ewers, Ulrich, Hygiene-Institut des Ruhrgebietes, Rotthaus Str. 19,  
45679 Gelsenkirchen  
Dr. rer. nat. (Umwelthygiene), 22. 11. 95
- Faber, P., Prosper-Hospital, Mühlenstraße 27, 45659 Recklinghausen  
(Frauenheilkunde), 2. 9. 88
- Fasshauer, Klaus, Alexianer-Krankenhaus, Oberdießheimer Straße 136, 47805 Krefeld  
Dr. med. (Neurologie und Psychiatrie), 13. 3. 89
- Feindt, Peter, Chirurgische Klinik und Poliklinik  
Dr. med. (Chirurgie), 12.12.2002
- Ferbers, Eduard, Hahnenfurter Straße 10, 40629 Düsseldorf  
Dr. med. (Chirurgie), 21. 7. 66
- Fiedler, Volkhard, Klinikum Krefeld, Lutherplatz 40, 47805 Krefeld,  
Dr. med. (Radiologie), 24. 7. 2003

- Fischer , Hans Georg, Breslauer Str. 5, 42719  
Dr. rer. nat. (Immunologie), 28. 8. 2001
- Franken , Franz-Hermann, Sonnhalde 18, Freiburg  
Dr. med. (Innere Medizin) (i. R.)
- Frenzel, Hartmut, (i. R.)  
Dr. med. (Pathologie), 30. 4. 81
- Freundl, Günter, Kliniken der Landeshauptstadt Düsseldorf, Krankenhaus Benrath  
Frauenklinik, Urdenbacher Allee 83, 40593 Düsseldorf  
Dr. med., habil. (Frauenheilkunde und Geburtshilfe), 3. 10. 86, (i. R.)
- Freye, Enno, Ratinger Weg 21, 40629 Düsseldorf  
Dr. med., habil. (Anästhesiologie), 28. 4. 87
- Friedburg, Dieter, Carl-Schurz-Straße 9, 47803 Krefeld  
Dr. med. (Augenheilkunde), 13. 10. 81 (i.R.)
- Frieling, Thomas, Klinikum Krefeld, Med. Klinik II, Lutherplatz 40, 47805 Krefeld  
Dr. med. (Innere Medizin), 18.10.01
- Fuchs , Erich, Rosenstraße 10a, 32765 Detmold  
Dr. med., habil. (Innere Medizin), 29. 6. 72 (i.R.)
- Gattermann , Norbert, Med. Klinik und Poliklinik  
Dr. med. (Innere Medizin), 11.12.2002
- Gehrmann, Günther, Zur Waldesruh 143, Wuppertal  
Dr. med. (Innere Medizin) (i. R.)
- Geinitz, Wolfgang, Blumenthalstraße 41, 69120 Heidelberg  
Dr. med. (Physiolog. und klin. Chemie), 2. 1. 63 (i. R.)
- Gerharz , Claus-Dieter, Ev. Krankenhaus Bethesda, Herrstr., 47053 Duisburg  
Dr. med. (Pathologie), 11.8.2004
- Gerteis, Werner  
Dr. med. (Geburtshilfe und Frauenheilkunde) (i. R.)
- Glaubitt, Dieter, An den Höfen 3, 21217 Seevetal  
Dr. med. (Nuklearmedizin), 12. 12. 74
- Gleichmann , Ernst, Med. Institut für Umwelthygiene, Auf'm Hennekamp 50  
40225 Düsseldorf  
Dr. med. (Immunologie), 28. 10. 86
- Gleichmann , Helga, Diabetes-Forschungsinstitut an der Universität Düsseldorf,  
Klinische Abteilung, Auf'm Hennekamp 65, 40225 Düsseldorf  
Dr. med. (Immunologie), 25. 10. 86
- Godehardt , Erhard, Chirurgische Klinik und Poliklinik, Klinik für Thorax- und  
Kardiovaskulärchirurgie,  
Dr. rer. nat. (Med. Biometrie und Dokumentation), 14. 1. 93
- Goeckenjan, Gerd, Lungenfachklinik Immenhausen, Robert-Koch-Straße 3,  
34376 Immenhausen (Bez. Kassel)  
Dr. med. (Innere Medizin), 28. 5. 85
- Goretzki, Peter, Lukaskrankenhaus, Neuss, Preussenstr. 84  
Dr. med. (Chirurgie)
- Görtz, Heinz, Heiligensteiner Straße 43, Baden-Baden 23  
Dr. med. (Augenheilkunde) (i. R.)
- Grabitz , Klaus Konrad, Chirurgische Klinik und Poliklinik  
Dr. med. (Chirurgie), 4. 3. 96
- Grabow, Lutz, Mecklenburger Straße 37, 47169 Duisburg  
Dr. med. (Anästhesiologie), 2. 4. 79, (i. R.)
- Greiner , Lucas, Klinikum Wuppertal GmbH, Heussnerstr. 40, 42283 Wuppertal  
Dr. med. (Innere Medizin), 2. 5. 90

- Greve, Hans, Klinikum Krefeld, Lutherplatz 40  
Dr. med. (Thorax- und Herzchirurgie), 18.10.01
- Groß-Selbeck, Gunter,  
Dr. med. (Kinderheilkunde), 27. 2. 84 (i. R.)
- Grüntzig, Johannes, Erich-Müller-Straße 2, 40597 Düsseldorf  
Dr. med., habil. (Augenheilkunde), 28. 4. 87
- Grußendorf, Martin  
Dr. med. (Innere Medizin), 17. 5. 1993
- Haas, Johannes  
Dr. med. (Arbeitsmedizin und Tropenmedizin), 15. 6. 82
- Haase, Hans-Joachim, Röntgenstraße, 4048 Grevenbroich  
Dr. med., Dr. phil. (Psychiatrie) (i. R.)
- Haering, Manfred, Rolander Weg 7, 40629 Düsseldorf  
Dr. med. (Geburtshilfe und Frauenheilkunde), 25. 3. 74
- Haerten, Klaus, Kardiologische Abteilung, Marienhospital, 46483 Wesel,  
Pastor-Janßen-Straße 8-38  
Dr. med. habil. (Innere Medizin), 10. 9. 86
- Hagedorn, Hans-Jochen, Medizinaluntersuchungsstelle,  
Lübbertorwall 118, 32052 Herford  
Dr. med. habil. (Medizinische Mikrobiologie und Virologie), 21. 3. 88
- Haider, Syed Ghulam, Jahnplatz 1, 40723 Hilden  
Dr. rer. nat. (Anatomie)
- Haike, Horst  
Dr. med. (Orthopädie) (i. R.)
- Hammerstein, Wolfgang, Städt. Krankenanstalten, Augenklinik Lüdenscheid  
Dr. med. habil. (Augenheilkunde)
- Hansen, Fritz, Heleneweg 13, 40822 Mettmann  
Dr. med. (Kinderheilkunde), 18. 3. 52
- Hausamen, Torsten-Udo, (i.R.)  
Dr. med. (Innere Medizin), 6. 5. 75
- Hearing, Peter, Städt. Klinik um Solingen, Gotenstraße 1, 42653 Solingen  
Dr. med. (Innere Medizin), 18. 9. 97
- Hefter, Harald, Neurologische Klinik  
Dr. rer. nat., Dr. med. (Neurologie u. klin. Neurophysiologie), 21. 6. 2001
- Heidenreich, Johannes  
Dr. med. (Geburtshilfe und Frauenheilkunde)
- Heinemann, Lutz, Profil Institut für Stoffwechselforschung GmbH, 41460 Neuss  
Dr. rer. nat. (Exp. Med.), 25.8.2004
- Heinen, Edgar, Königstraße 26, 90402 Nürnberg  
Dr. med., habil. (Innere Medizin), 4. 10. 89
- Heininger, K., Bayer Pharma-Forschungszentrum, Aprather Weg, 42096 Wuppertal  
Dr. med. (Neurologie), 30. 1. 1995
- Heintzen, Matthias P., Städt. Klinikum Braunschweig, 38126 Braunschweig  
Dr. med. (Innere Medizin)
- Herberg, Liselotte, Curieweg 27, 40591 Düsseldorf  
Dr. med., Dr. med. vet. (Versuchstierkunde), 31. 3. 80 (i. R.)
- Hermes, Wolfgang, Auf'm Hitzberg 22, 40627 Düsseldorf (i. R.)
- Herzog, Hans, Institut für Medizin im Forschungszentrum Jülich  
Dr.-Ing. (Theoretische Nuklearmedizin) 19. 4. 2001



- Heyll, Hans Axell, MDK Nordrhein, Kompetenzzentrum Onkologie,  
Stresemannstr. 13, 40210 Düsseldorf  
Dr. med. (Innere Medizin), 15.5.98
- Hilscher, Werner, Stefan-Georg-Weg 3, Neuss-Nord  
Dr. med. (Allgem. Pathologie und path. Anatomie) (i. R.)
- Höck, Anton, Sonnenwall 62, 47051 Duisburg  
Dr. med., habil. (Nuklearmedizin), 30. 1. 90
- Höffler, U., Direktor des Instituts f. Med. Mikrobiologie und Hygiene, Klinikum  
Ludwigshafen, Bremser Str. 79, 67063 Ludwigshafen  
Prof. Dr. med. (Hygiene), 27. 6. 91
- Hoffmann, Ernst, Kaiser-Wilhelm-Allee 22, Wuppertal 1  
Dr. med. (Chirurgie) (i. R.)
- Hoffmeister, Friedrich, Katernberger Straße 262 42113 Wuppertal  
Dr. med. (Pharmakologie und Toxikologie), 14. 9. 71
- Holland, Gerhard, Esmarchstraße 51, 24105 Kiel  
Dr. med. (Augenheilkunde), 3. 4. 68
- Hömberg, Volker, NTC, Hohensandweg 37, 40591 Düsseldorf  
(Neurologie), 13. 7. 2000
- Hoppe, Rudolf, Oertelstraße 8, 40225 Düsseldorf  
Dr. med. (Sozialhygiene), 22. 8. 72
- Horst, van der, Wolfgang, Johanniter-Krankenhaus Rheinhausen,  
Chirurgische Klinik, Kreuzacker 1-7, 47228 Duisburg  
Dr. med., habil. (Chirurgie), 29. 4. 88
- Hucke, Jürgen, Krankenhaus Bethesda, Hainstr. 35, 42109 Wuppertal,  
Dr. med. (Gynäkologie und Geburtshilfe), 13.8.98
- Ihl, Ralf, Klinik und Poliklinik für Psychiatrie und Psychotherapie  
Dr. med. (Psychiatrie), 17.10.2002
- Ingianni, Giulio, Klinik für Plast. und Handchir. Ferdinand-Sauerbruch-Klinik,  
Arrenberger Straße, 42117 Wuppertal,  
Dr. med. habil. (Plast. Chirurgie)
- Inoue, Kazuo, Herzzentrum NRW, Institut für Anästhesiologie,  
Georgstraße 11, 32545 Bad Oeynhausen,  
Dr. med. habil. (Anästhesiologie), 21. 3. 1988
- Itani, Zouhair, Mühlenbergweg 32, 40629 Düsseldorf  
Dr. med. (Dermatologie und Venerologie), 19. 6. 78
- Kantartzis, Michael, Medical Center Athen, Distomon 5-7, Maroussi-Athen,  
Griechenland  
Dr. med. (Chirurgie), 13.7.98
- Kaschner, Alfred, Hl.-Geist-Hospital, Kempen, V.-Broichhausen-Allee, 47906 Kempen  
Dr. med., habil. (Chirurgie), 25. 5. 92
- Katoh, Eishow, Am Hösel 3, 40667 Meerbusch  
Dr. med., habil. (Chirurgie), 6. 9. 91 (i. R.)
- Kaumann, A. J., 9 Alpha Terrace, Cambridge CB 22 HS, England  
Dr. med., habil. (Physiologie), 13. 3. 89
- Keck, Elmar, Paulinenstr. 4, 65189 Wiesbaden  
Dr. Dr. (Innere Medizin), 13. 10. 89
- Kemperdick, Helmut Friedrich, Markgrafenstraße 66, 40545 Düsseldorf, Akad. Dir.  
Dr. med. habil. (Kinderheilkunde u. Kinderradiologie), 20. 8. 85 (i. R.)
- Kiefer, Paul, Univ.-Klinikum Aachen, Institut für Klinische Chemie u. Pathobiochemie  
Dr. rer. nat. (Molekulare Virologie), 20.9.2002
- Kindler, Uwe, Arndtstr. 14, 46047 Oberhausen  
Dr. med. (Innere Medizin), 27. 7. 75 (i. R.)

- Kinne, Rolf, Max-Planck-Institut für molekulare Physiologie, Postfach 10 26 64,  
44026 Dortmund  
Dr. med. (Physiologische Chemie), 3. 10. 86
- Kivelitz, Hans, Am Steinwerth 16, 47269 Duisburg  
Dr. med. (Chirurgie), 12. 5. 77
- Kiwit, Jürgen, Chefarzt Neurochirurgische Klinik, Klinikum Buch, Berlin-Buch  
Dr. med. (Neurochirurgie), 14. 1. 1998
- Klein, Erich  
Dr. med. (Innere Medizin) (i. R.)
- Klein, Hans-Michael, Chirurgische Klinik und Poliklinik  
Dr. med. (Chirurgie), 16.11.98
- Kley, Hans Kuno, Mägdebergstr. 13, 78224 Singen  
Dr. med. (Innere Medizin), 30. 6. 78 (i. R.)
- Klimke, Ansgar, Klinik für Psychiatrie und Psychotherapie  
Dr. med. (Psychiatrie), 18. 12. 2003
- Klosterhafen, Wolfgang, In der Donk 30, 40599 Düsseldorf  
Dr. rer. nat. (Med. Psychologie), 26. 6. 92
- Kluxen, Guido, Brückenweg 1, 42929 Wermelskirchen  
Dr. med. (Augenheilkunde), 28. 4. 1993
- Kniemeyer, Horst-Wilhelm, Elisabeth-Krankenhaus, Moltkestraße 61, 45138 Essen  
Dr. med., habil. (Chirurgie)
- Knieriem, Hans-Jürgen  
Dr. med. (Allg. Pathologie und Pathologische Anatomie), 26. 6. 73 (i. R.)
- Köbberling, Johannes, Zentrum Innere Medizin, Kliniken St. Antonius,  
Carnaper Str. 48, 42283 Wuppertal  
Dr. med. (Innere Medizin), 27. 6. 77
- Koch, Dankmar  
Dr. med. (Innere Medizin) (i. R.)
- Koch, Heribert  
Dr. med., Dr. med. dent. (Kiefer- und Plastische Gesichtschirurgie), 7. 7. 82 (i.R.)
- Köhler, Ekkehart  
Dr. med. (Pharmakologie und Toxikologie), 25. 2. 82 (i. R.)
- Köhler, Manfred, Schubertstr. 9c, 51427 Bergisch-Gladbach  
Dr. med., habil. (Innere Medizin), 15. 4. 81 (i. R.)
- Kojda, Georg Dieter, Institut für Pharmakologie und Klinische Pharmakologie  
Dr. rer. nat. (Pharmakologie), 24. 7. 2003
- Kolb, Hubert, Deutsche Diabetes-Klinik im Deutschen Diabetes-Forschungsinstitut,  
Auf'm Hennekamp 65, 40225 Düsseldorf  
Dr. rer. nat. (Immunbiologie und Zellbiologie), 29. 4. 81
- Kolb-Bachofen, Victoria, Institut für Immunbiologie  
Akad. Oberrätin, Dr. rer. nat. (Zellbiologie), 29. 1. 90
- Koldovsky, Ursula  
Dr. rer. nat. (Exp. Tumorummunologie), 1. 4. 92 (i. R.)
- Köller, Hubertus, Neurologische Klinik  
Dr. med. (Neurologie), 27.9.2004
- Kolvenbach, Ralf, Augusta-Krankenhaus, Amalienstraße 9, 40472 Düsseldorf  
Dr. med. (Chirurgie), 12. 9. 2000
- Königshausen, Theodor, Kliniken der Landeshauptstadt Düsseldorf,  
Gräulinger Straße, 40625 Düsseldorf  
Dr. med., habil. (Innere Medizin), 14. 11. 84
- Konrad, Reiner Maria, Bockumer Straße 287, 40489 Düsseldorf  
Dr. med. (Chirurgie), 20. 12. 67

- Koschinsky, Th., Bittweg 122, 40225 Düsseldorf  
Dr. med. habil. (Innere Medizin), 8. 2. 89 (i. R.)
- Köster, Reiner, Städt. Kliniken Neuss, Lukaskrankenhaus, Preußenstraße 84, Neuss  
Dr. med. (Radiologie), 23. 6. 88
- Koviacek, Stephan, Liebstraße 1, München  
Dr. med. (Chirurgie), 20. 7. 73
- Krech, Thomas, Konstanzer Str. 31a, CH 8280 Kreuzlingen  
Dr. med. (Med. Mikrobiologie und Virologie), 29. 7. 92
- Krian, Arno, Chefarzt der Klinik für Thorax- und Kardiovaskulärchirurgie,  
Herzzentrum Duisburg, Gerrickstraße 21, 47137 Duisburg  
Dr. med., habil. (Chirurgie), 21. 1. 1986
- Kröger, Erich  
Dr. med. (Tropenhygiene und öffentliches Gesundheitswesen), 31. 3. 80 (i. R.)
- Kröncke, Klaus-Dietrich, Institut für Biochemie und Molekularbiologie I  
Dr. rer. nat. (Immunbiologie und Physiol. Chemie), 22.1.2004
- Kuhn, Fritz-Peter, Chefarzt Radiologie, Städt. Klinikum Kassel  
Dr. med., habil. (Klin. Radiologie), 7. 9. 93
- Kuhn, Horst, Klinik für Kardiologie und Internistische Intensivmedizin, Klinikum  
Bielefeld-Mitte, Teutoburger Str. 50, 33604 Bielefeld  
Dr. med. (Innere Medizin), 31.7.1979
- Kühn-Velten, Nikolaus, Med. Labor Bremen, Haferwende 12, 28357 Bremen  
Dr. med. habil. (Physiologische Chemie), 10. 9. 90
- Kühl, Peter Gonne Hamkens, Kinderklinik Lukas Krankenhaus Neuss  
Dr. med. (Kinderheilkunde), 18.10.01
- Kuntz, Barbara Margarete, Himmelgeister Straße 50, 40225 Düsseldorf  
Akad. Oberrätin, Dr. med. habil., (Blutgerinnungs- und Transfusionsmedizin),  
17. 11. 1983
- Küppers, Hartmut, Jöhrensstraße 10, 30559 Hannover  
Dr. med., habil. (Innere Medizin), 6. 4. 87
- Kutkuhn, Bernd Ulrich, Gemeinschaftspraxis Hofauf 91-93, 42103 Wuppertal  
Dr. med. (Innere Medizin), 4. 7. 95
- Lakomek, Heinz-Jürgen, Klinik Rheumatologie, Physikalische Medizin und  
Endokrinologie, Klinikum Minden, Friedrichstraße 17, 32427 Minden  
Dr. med. (Innere Medizin), 25. 10. 1990
- Lamprecht, Jürgen, Alfried Krupp von Bohlen und Halbach-Krankenhaus,  
HNO-Klinik, Alfried-Krupp-Straße 21, 45117 Essen  
Dr. med. (HNO)
- Landen, Herbert, Kaiser-Friedrich-Straße 90, Neuss  
Dr. med. (Innere Medizin) (i. R.)
- Lang, Hermann, Poliklinik für Zahnerhaltung und Präventive Zahnerhaltung  
Dr. med. dent. (Zahn-Mund-Kieferheilkunde), 12. 12. 2002
- Langen, Karl-Josef, Forschungszentrum Jülich, 52425 Jülich  
Dr. med. (Nuklearmedizin), 6. 2. 1997
- Lehmann, Erlo, Klinik und Poliklinik für Psychiatrie und Psychotherapie  
Dr. rer. nat. (Med. Psychologie), 5. 9. 90
- Lehmann, Percy, Klinikum Wuppertal GmbH, Klinik für Dermatologie,  
Arrensberger Str. 20, 42117 Wuppertal  
Dr. med. (Dermatologie und Venerologie), 18.10.01
- Lemburg, Peter, Kupferstraße 10, 41564 Kaarst  
Akad. Direktor, Dr. med., habil. (Kinderheilkunde), 7. 8. 80 (i. R.)

- Lemoine, Horst, Institut für Lasermedizin  
Dr. med. (Physiologie), 2. 6. 1996
- Leschke, Matthias, Städt. Kliniken Esslingen, Hirschlandstraße 97, 73730 Esslingen  
Dr. med. (Innere Medizin)
- Liersch, Rüdiger, Kinderklinik Wuppertal, Heusnerstraße, 42283 Wuppertal  
(Kinderheilkunde), 9. 8. 89
- Linden, Karl-Joachim, Landesklinik Nord-Schwarzwald, 75365 Hirsau/Calw  
Dr. med. (Psychiatrie), 23. 6. 71
- Lipfert, P., Klinik für Anästhesiologie,  
Dr. med. (Anästhesiologie), 17.7.95
- Loose, Dirk, Zentrum für Gefäßmedizin und Abt. für Angiologie und Gefäßchirurgie der  
Chirurgischen Klinik Dr. Guth, Jürgensallee 44, 22609 Hamburg-Klein Flottb.  
Dr. med. (Chirurgie), 27. 2. 84
- Lösse, Benno, Städt. Kliniken, Beurhausstraße 40, 44137 Dortmund  
Dr. med. (Innere Medizin), 10. 8. 90
- Lübke, Josef, Behring-Krankenhaus II. Inn. Abt., Gimpelsteig 3–5, 14165 Berlin  
Dr. med. (Innere Medizin), 18. 9. 1996
- Lücking, Theodor, Gräulinger Straße 120, 40625 Düsseldorf  
Dr. med. (Kinderheilkunde), 24. 2. 77 (i. R.)
- Luther, Bernd, Klinikum Krefeld, Lutherplatz 40, 47805 Krefeld  
Dr. med. Dr. phil (Chirurgie), Oktober 2000
- Martin, Stephan, Diabetes-Forschungsinstitut, Klinische Abteilung,  
Auf'm Hennekamp, 40225 Düsseldorf  
Dr. med. (Innere Medizin), 6.3.2003
- Marx, Ernst  
Dr. med. (Chirurgie), 26. 10. 72
- Matthiessen, Heino, v. Ev. Krankenhaus Mülheim-Ruhr  
Dr. med. (Frauenheilkunde und Geburtshilfe), 16. 4. 91
- Megahed, Mosaad, Hautklinik  
Dr. med. (Dermatologie u. Venerologie), 11.1.02
- Menzel, Hans-Joachim, Mozartstraße 4, 47800 Krefeld  
Dr. med. dent. (Zahn-, Mund- und Kieferheilkunde), 4. 8. 75 (i. R.)
- Meridies, Georg, Dürerstr. 20, 45659 Recklinghausen  
Dr. med. (Urologie), 22. 9. 76 (i. R.)
- Meyer-Marcotty, Wolfgang, Am Krummwinkel 13, 27711 Osterholz  
Dr. med., habil. (Chirurgie), 1. 8. 83
- Meyer zum Gottesberge, Angela-Maria, Hals-Nasen-Ohren-Klinik  
Dr. rer. nat. (Experimentelle Otologie), 23.7.98
- Miller, Bernard,  
Dr. med. (Innere Medizin), 15. 1. 87 (i. R.)
- Mittelbach, Franz, Am Bonnheshof 14, 40474 Düsseldorf  
Dr. med. (Innere Medizin und Neurologie), 29. 1. 70 (i. R.)
- Morgenstern, C.  
Dr. med. (HNO) (i. R.)
- Möslein-Wagner, Gabriela, Chirurgische Klinik und Poliklinik,  
Dr. med. (Chirurgie), 30.4.2003
- Mosny, Dierk Sönke, St. Johannes Hospital Duisburg-Hamborn  
Dr. med. (Gynäkologie und Geburtshilfe), 15. 8. 97
- Müller, Eckhart, Eduard, Klinik für Anästhesiologie, Intensiv- und Schmerztherapie,  
BG Kliniken Bergmannsheil, Bürkle-de-la-Camp-Platz 1, 44789 Bochum  
Dr. med. (Anästhesiologie), 22. 9. 1999

- Neveling, Richard, Melaniestraße 10, Düsseldorf  
Dr. med. (HNO) (i. R.)
- Ney, Hartwig, Albrecht-Dürer-Straße 16, Neubiberg  
Dr. med. (Chirurgie) (i. R.)
- Niederrau, Claus, St. Josefs-Hospital, Mülheimer Straße 83, 46045 Oberhausen  
Dr. med. (Innere Medizin), 1998
- Niedermeyer, Haydnstraße 1, 47800 Krefeld  
Dr. med. (Augenheilkunde), 7. 1. 60
- Nier, Helmut, Chirurgische Klinik I der Städt. Kliniken Offenbach am Main  
„Florence Nightingale“, Diakoniewerk Kaiserswerth, Kreuzbergstraße 79  
Dr. med., habil. (Chirurgie), 28. 6. 79
- Nitz, Ulrike, Frauenklinik  
Dr. med. (Gynäkologie und Frauenheilkunde), Oktober 2000
- Olbrisch, Rolf Rüdiger, Klinik für Plastische Chirurgie an den Krankenanstalten  
„Florence Nightingale“, Diakoniewerk Kaiserswerth, Kreuzbergstraße 79  
Dr. med., habil. (Plastische Chirurgie), 27. 9. 89
- Ohmann, Christian, Koordinierungszentrum für Klinische Studien und Chir. Klinik,  
Abt. Allgemeine und Viszeralchirurgie  
Dr. rer. nat. (Theoretische Chirurgie), 15. 9. 1993
- Oppel, Ottomar, Augenklinik der Klinik der Stadt Wuppertal, Klinikum Barmen,  
Heusnerstraße 40, 42283 Wuppertal  
Dr med. (Augenheilkunde), 26. 7. 84
- Ostermeyer, Jörg, Allgemeines Krankenhaus St. Georg, Ltd. Arzt der Herzchir. Abt.  
Lohmühlenweg 5, 20099 Hamburg
- Passia, Dieter, Institut für Morphologische Endokrinologie und Histochemie  
Akad. Oberrat, Dr. rer. nat. (Anatomie), 4. 10. 89
- Paßlick-Deetjen, Jutta, Richard-Wagner-Str. 14, Gießen,  
Dr. med. (Innere Medizin), 18. 4. 95
- Pelzer, V., St. Marienkrankenhaus Bonn, Robert-Koch-Str. 1, 53115 Bonn  
Dr. med. (Frauenheilkunde und Geburtshilfe), 4. 3. 96
- Peter, Stephan, Städt. Kliniken Darmstadt, Grafenstr. 9, 64283 Darmstadt  
Dr. med. (Urologie), 30. 8. 90
- Peters, Theodor, An der Kaiserburg 12, 40629 Düsseldorf  
Dr. med., habil. (Arbeitsmedizin) (i. R.)
- Peters, Uwe, Krankenhaus Maria-Hilf-GmbH, Oberdießemer Straße 94, 47805 Krefeld  
Dr med., habil. (Innere Medizin), 20. 1. 87
- Piroth, Horst-Dieter  
Dr. rer. nat., Dr. med. (Radiologie), 20. 2. 90 (i.R.)
- Plum, Jörg, Klinikum Kassel, Direktor der Klinik III, 34125 Kassel  
Dr. med., 2.10.2000
- Pott, Friedrich, Zauberkuhle 14, 51381 Leverkusen  
Dipl.-Psych., Dr. med., habil. (Hygiene), 26. 6. 80 (i. R.)
- Puls, Walter  
Dr. med. habil. (Pharmakologie und Toxikologie) (i. R.)
- Pulver, Karl-Georg, Langenrade 24, 24106 Kiel  
Dr. med. (Anästhesiologie), 24. 3. 71
- Purschke, Reinhard, Wunnenbergstraße, 44229 Dortmund  
Dr. med. (Anästhesiologie), 27. 4. 78
- Raff, Werner-Karl, Sigismundkorso 29, 13465 Berlin  
Dr. med., habil. (Physiologie)

- Rammos, Spyridon  
Dr. med. (Kinderheilkunde), 27.10.98
- Ranft, Ulrich, Gartenstr. 3, 40724 Hilden  
Dr. Ing., Dr. rer. biol. hum., habil. (Biometrie), 15. 9. 1993
- Raschke, Kurt, Kliniken St. Antonius, Carnaper Str., 42283 Wuppertal  
Dr. med. (Innere Medizin), 18. 12. 2003
- Rau, Rolf, Ev. Krankenhaus Ratingen, Rheumatologische Klinik  
Dr. med (Innere Medizin, speziell Rheumatologie), 16. 11. 89
- Raunest, Jürgen, Krankenhaus Neuwerk Maria von den Aposteln, Dünnerstraße 214,  
41066 Mönchen-Gladbach  
Dr. med. (Chirurgie), 22. 9. 99
- Rechmann, Peter, Division of Clinical General Dentistry, 707 Parnassus Avenue,  
Box 0758, San Francisco, CA 94143-0758  
Dr. med. dent. (Zahn-, Mund- und Kieferheilkunde), 19. 6. 97
- Ritzl, Friedrich, Talstraße 7, Frechen  
Dr. med. (Nuklearmedizin) (i. R.)
- Rodeck, Heinrich, Am Rosengarten 17, 45657 Recklinghausen  
Dr. med. (Kinderheilkunde), 15. 4. 62
- Rösen, Peter, Vom-Stein-Straße 2, 50259 Pulheim  
Dr. rer. nat. (Physiologische Chemie und Klin. Biochemie), 30. 6. 89
- Röttger, Hans  
Dr. med. (Geburtshilfe und Frauenheilkunde) (i. R.)
- Rosin , Harry, Sperberweg 4, 40699 Erkrath  
Dr. med. habil. (Med. Mikrobiologie und Virologie)
- Rötzscher, Volker, Chirurgische Abteilung für allgemeine und Unfallchirurgie  
am St. Elisabeth-Krankenhaus, Moltkestraße 61, 45138 Essen  
Dr. med., habil. (Chirurgie), 18. 12. 85
- Rudorff, Karl-Heinz, Am Forsthof 15, 42119 Wuppertal  
Dr. med., habil. (Innere Medizin), 22. 4. 81
- Runde, Volker, Chefarzt Klinik für Innere Medizin, Wilhelm-Anton-Hospital Goch,  
47544 Goch  
(Innere Medizin) 10.1.02
- Rüttgers, Helge  
Dr. med. (Geburtshilfe und Gynäkologie), 19. 2. 87
- Sack, Heinz, Deusstraße 34, Krefeld  
Dr. med., habil. (i. R.)
- Sailer, Rudolph, Auf der Aue 2, 63450 Hanau  
Dr. med. (Chirurgie), 10. 6. 77
- Seemayer, Norbert  
Dr. med., habil. (Hygiene und Med. Mikrobiologie), 18. 12. 74 (i. R.)
- Siebler, Mario, Neurologische Klinik  
Dr. med. (Neurologie)
- Siepmann, Hermann, Kreiskrankenhaus Dormagen,  
Klinik für Anästhesiologie und Intensivmedizin, Dormagen  
Dr. med., habil. (Anästhesiologie), 27. 3. 81
- Sigwart, Ulrich, Centre and Division of Cardiology, Univ. Hospital CH 1211 Genf  
Dr. med. habil., Dr. h.c. (Innere Medizin), 7. 3. 85
- Simon , Dietmar, Ev. Krankenhaus Bethesda, Duisburg, Heerstr. 219, 47053 Duisburg  
Dr. med. (Chirurgie), 8. 3. 2000
- Simon , Kurt, Zeisigweg 10, Wülfrath-Düssel  
Dr. med. (Lungenkrankheiten) (i. R.)

- Soboll , Sibylle, Institut für Biochemie und Molekularbiologie, Geb. 22.03  
Dr. rer. nat. (Physiologische Chemie), 23. 6. 88
- Solbach, Hans-Gerd, Elmenweide 22, 40589 Düsseldorf  
Dr. med. (Innere Medizin), 17. 5. 71 (i. R.)
- Somville, Thierry  
Dr. med., habil. (Frauenheilkunde u. Geburtshilfe), 12. 8.1993
- Schaal, Heiner, Institut für Vivologie  
Dr. rer. nat. (Exp. Vivologie), 22.7.2004
- Schadewaldt , Peter, Klinik für Allgemeine Pädiatrie  
Dr. rer. nat. (Physiologische Chemie), 8. 2. 1994
- Schäfer , Ernst Ludwig, Ober St. Georgen, A-4372 St. Georgen am Wald  
Dr. med. (Innere Medizin) (i. R.)
- Scherer, Ralf-Ulrich, Ev. und Joh. Klinikum Duisburg, Fahrner Str.  
Dr. med. (Anästhesiologie), 21. 3. 2001
- Schild, Walter, Albertstraße 11, Siegburg  
Dr. med. (Geburtshilfe und Frauenheilkunde)
- Schippe , Jochen, D., Arbeitsgruppe für Experimentelle Chirurgie  
Dr. rer. nat. (Exp. Chirurgie), 15. 3. 1995
- Schirmer , Michael, Chefarzt Neurochir. Klinik Städt. Krankenhaus Solingen,  
Gotenstraße 1, 42653 Solingen,  
Dr. med., habil. (Neurochirurgie), 8. 2. 89
- Schlaghecke, R., Regensburger Straße 17, 12309 Berlin  
Dr. med., Dr. rer. nat. (Innere Medizin), 7. 8. 95
- Schlack, Wolfgang, Institut für Anästhesiologie,  
Dr. med. (Anästhesiologie), 24.7.2003
- Schlieper , Peter, Wiesenweg 7A, 86938 Schondorf  
Dipl.-Phys. Dr. rer. nat. (Experimentelle Pharmakologie), 22. 7. 88
- Schmidt , Helmut, A. E.  
Dr. med. (Nuklearmedizin) (i. R.)
- Schmitz , Werner, (i. R.)  
Dr. med. (Urologie), 14. 5. 71
- Schmitz , Franz-Josef, Institut für Laboratoriumsmedizin, Mikrobiologie, Hygiene und  
Transfusionsmedizin, Kliniken im Mühlenkreis, 32427 Minden  
Dr. med. (Med. Mikrobiologie und Infektionsepidemiologie), 10.1.02
- Schmitz-Dräger, Bernd, EURO-MED-CLINIC, Europaallee 1, 90763 Fürth  
Dr. med., Dipl. Biol. (Urologie), 20. 12. 1994
- Schneider, Michael, Ev. + Joh. Krankenanstalten Fahrner Straße, 47169 Duisburg  
Dr. med. (Innere Medizin), 29. 7. 1994
- Schnell, Johannes  
Dr. med., habil. (Geburtshilfe und Frauenheilkunde), 2. 10. 84 (i.R.)
- Schnitzler, Alfons, Neurologische Klinik,  
Dr. med. (Neurologie und Neurophysiologie), 1.8.2003
- Schnürch, Hans-Georg, Städt. Kliniken Neuss, Lukaskrankenhaus GmbH,  
Preußenstraße, 41456 Neuss  
Prof. Dr. med. (Frauenheilkunde), 11.8.1999
- Schnurr, Erhard, Kurpfalzstraße 34, 69493 Hirschberg,  
Dr. med., habil. (Innere Medizin), 21. 12. 79 (i.R.)
- Scholtholt, Josef, Höhenstraße 14, 63454 Hanau/Mittelbuchen  
Dr. med. (Physiologie), 7. 9. 73

- Schoppe, Wolf-Dieter, Kliniken der Landeshauptstadt Düsseldorf,  
Krankenhaus Benrath, Urdenbacher Allee 83, 40593 Düsseldorf 13  
Dr. med. (Innere Medizin), 8. 6. 88
- Schröder, Karl-Eugen, Am Rahmer Bach 128, 47269 Duisburg  
Dr. med. (Innere Medizin), 17. 5. 83 (i. R.)
- Schroten, Horst, Kinderklinik  
Dr. med. (Kinderheilkunde), 17. 12. 1997
- Schulte-Brinkmann, Wolfgang, Thomas-Mann-Straße 49, 40470 Düsseldorf  
Dr. med. (Röntgenologie und Medizinische Strahlenheilkunde)
- Schulz, W. A., Urologische Klinik  
Dr. rer. nat. (Physiologische Chemie)
- Schuster, Antje, Zentrum für Kinderheilkunde,  
Dr. med. (Kinderheilkunde), 3.2.1999
- Schütter, F. W., St.-Elisabeth-Hospital, Chir. Abteilung, 45697 Herten  
Dr. med. (Chirurgie), 8. 8. 1996
- Schwarze, Sieglinde, Institut f. Arbeits- und Sozialmedizin  
Dr. med. (Arbeitsmedizin u. Sozialmedizin), 17. 1. 95
- Schwartzkopff, Bodo, Klinik für Kardiologie, Pneumologie und Angiologie  
Dr. med. (Innere Medizin), 10. 1. 2000
- Schwarzmaier, Hans-Joachim, Klinikum Krefeld, 47805 Krefeld  
Dr. med. (Lasermmedizin), 17. 10. 2002
- Schwenzer, Thomas, Städt. Kliniken Dortmund, Frauenklinik, Beurhausstraße 40,  
44123 Dortmund  
Dr. med. (Frauenheilkunde und Geburtshilfe), 2. 5. 1996
- Schwenen, Martin, Institut für Biochemie und Molekularbiologie II,  
Gebäude 22.03, Ebene 03  
Dr. med., habil. (Physiologische Chemie), 15. 3. 90
- Spiller, Paul, Allgemeines Krankenhaus Barmbek, Rübenkamp 148, 22307 Hamburg  
Dr. med., habil. (Innere Medizin), 15. 4. 81
- Spraul, Maximilian, Mathias-Spital, Frankenburgstr. 31, 48431 Rheine  
Dr. med. (Innere Medizin), 15. 2. 2001
- Sprenger, Kuno, Forschungszentrum Fa. Bayer AG Wuppertal  
Dr. med. (Innere Medizin), 21. 1. 93
- Sprick, Ullrich, Westf. Zentrum für Psychiatrie, Psychotherapie und Psychosomatik,  
Marsburchstr. 179, 44287 Dortmund  
Dipl.-Psych. Dr. med., Dr. rer. nat. (Hirnforschung), 27. 4. 00
- Starke, Achim  
Dr. med. (Innere Medizin), 12. 8. 1993
- Steinbach, P.-D.,  
Dr. med. (Augenheilkunde), 5. 3. 79 (i. R.)
- Steinke, Wolfgang, Chefarzt Neurologische Abteilung Marienhospital Düsseldorf  
Dr. med. (Neurologie)
- Stegmann, Hubert, Oberrurbach 8, Bad Waldsee  
Dr. med. (Geburtshilfe und Frauenheilkunde)
- Stemann, Ernst-August,  
Dr. med., habil. (Kinderheilkunde), 21. 12. 79 (i. R.)
- Stock, Wolfgang  
Dr. med. (Chirurgie), 1. 12. 81 (i. R.)
- Strasser, Klaus, Klinik für Anästhesie und Intensivmedizin des Alfried Krupp von  
Bohlen und Halbach Krankenhauses gem. GmbH, Alfried-Krupp-Straße 21,  
45131 Essen  
Dr. med., habil. (Anästhesiologie), 21. 7. 84



- Stremmel, Walter,  
Dr. med. (Chirurgie), 10. 3. 81 (i. R.)
- Strohmeier, T., Glaxo Smith Kline GmbH & Co. KG, Theresienhöhe 11,  
80339 München  
Dr. med. (Urologie), 25. 7. 96
- Stupp, Heinz, Dorfstraße 24, 40667 Meerbusch  
Dr. med. (Hals-, Nasen-, Ohrenheilkunde), 23. 12. 70 (i. R.)
- Sykosch, Heinz-Joachim, Rheinallee 53, Düsseldorf 11  
Dr. med. (Chirurgie) (i. R.)
- Tarbiat, Siavoche, Queen, Fahlawi Foundation, Med. Center, Teheran, Iran  
Dr. med. (Chirurgie), 21. 7. 66
- Teschke, Rolf, Medizinische Klinik II, Stadtkrankenhaus Hanau, Leimenstraße 20,  
63450 Hanau  
Dr. med., habil. (Innere Medizin), 21. 3. 88
- Thiemann, Klaus, Bockumer Str. 297, 40489 Düsseldorf  
Dr. med. (Radiologie) (i. R.)
- Tomaschoff, Elisabeth, Haus Schloßpark, Robert-Hansen-Str. 53, 40593 Düsseldorf  
Dr. med. (Med. Mikrobiologie) (i. R.)
- Trobisch, Heiner, Königstr. 53, 47051 Duisburg  
Dr. med., habil. (Blutgerinnungs- und Transfusionsmedizin), 30. 4. 81
- Ulrich, Bernward, Chirurgische Klinik, Krankenhaus Düsseldorf-Gerresheim,  
Gräulinger Straße 120, 40625 Düsseldorf  
Dr. med., habil. (Chirurgie), 21. 12. 79
- Ulrich, Frank, Städtische Krankenanst., Lutherplatz 40, 47805 Krefeld  
Dr. med. (Neurochirurgie), 21. 1. 93
- Unsöld, Renate, Blumenstr. 28, 40212 Düsseldorf  
Dr. med., habil. (Augenheilkunde), 10. 11. 1987
- Urban, Norbert, Sauerbruchstraße 10, 41464 Neuss  
Dr. med. (Kinderheilkunde), 27. 6. 59
- Varney, Manfred, Städt. Krankenhaus Gütersloh, 3332 Gütersloh  
Dr. med. (Chirurgie), 10. 9. 1997
- Verreet, Patrick, Klinikum Krefeld, Lutherplatz 40, 47805 Krefeld  
Dr. med. (Chirurgie), 11. 9. 1996
- Vester, Ernst, Ev. Krankenhaus Düsseldorf  
Dr. med. (Innere Medizin), 17. 10. 2002
- Vögeli, Thomas, Chefarzt Urolog. Klinik, Med. Zentrum Kreis Aachen, Dr. Hans Böckler  
Platz 1, 52146 Wüvselen-Bardenberg  
Dr. med. (Urologie), 26.6.2003
- Vogelberg, K. H., Brucknerstr. 4, 42781 Haan, (Krankenhaus Bethanien, 42699 Solingen)  
Dr. med., habil. (Innere Medizin), 15. 6. 79
- Wagner, Wolfgang, St.-Josefshospital, Urol. Abt., Kurfürstenstraße 69, 47829  
Krefeld  
Dr. med., habil. (Urologie), 3. 4. 80 (i. R.)
- Waßmuth, Ralf, Institut für Transplantationsdiagnostik und Zelltherapeutika  
Dr. med. (Innere Medizin und Immunologie), 12. 12. 2002
- Wehmeier, Artur, Klinikum Remscheid, Bürger Straße 211, 42830 Remscheid  
Dr. med. (Innere Medizin), 14. 1. 97
- Weihrauch, Thomas R., Bayer AG, Pharma Forschungszentrum, Fachbereich  
Medizin und Entwicklung, Aprather Weg, 42096 Wuppertal  
Dr. med. (Innere Medizin), 13. 4. 89 (i. R.)
- Weise, Frank, Institut für Medizin, Forschungszentrum Jülich, 52428 Jülich  
Dr. med. habil. (Pathophysiologie), 7. 5. 1997

- Weise , Hermann, Benediktinerstraße 31, Mönchengladbach 1  
Dr. med. (Innere Medizin) (i. R.)
- Werner , Christoph, Ev. Krankenhaus Bethesda, Postfach 100165, 47001 Duisburg  
Dr. med., habil. (Geburtshilfe und Frauenheilkunde), 10. 5. 78
- Wernet, Peter, Institut für Transplantationsdiagnostik und Zelltherapeutika, Geb. 14.80  
Dr. med. (Immunologie und Transfusionsmedizin), 27.7.1998
- Westerhausen, Martin, St.-Johannes-Hospital, Medizinische Klinik II,  
In der Abtei 7-11, 47166 Duisburg  
Dr. med. (Innere Medizin), 6. 4. 82
- Wettstein, Matthias, Klinik für Gastroenterologie, Hepatologie und Infektiologie  
Dr. med. (Innere Medizin), 27. 7. 2003
- Wiegand, Herbert, Med. Institut für Umwelthygiene, Auf'm Hennekamp 50,  
40225 Düsseldorf  
Dr. med. (Pharmakologie und Toxikologie), 23. 4. 86
- Wiegelmann, Wolfgang, Krankenhaus der Missionsschwestern Hiltrup,  
Westfalenstraße 109, 48165 Münster  
Dr. med. (Innere Medizin), 30. 5. 79
- Wildmeister , Wolfgang, Von-Broichhausen-Allee 1, 47906 Kempen  
Dr. med., habil. (Innere Medizin), 19. 12. 79 (i. R.)
- Wieler, Helmut Josef, Rübenacherstraße 170, 56072 Koblenz  
Ltd. Arzt Bundeswehrzentral Krankenhaus Koblenz  
Ltd. Arzt der Nuklearmedizinischen Abteilung des Städt. Klinikums Kemperhof  
Oberstarzt Dr. med. (Nuklearmedizin), 28.7.98
- Willnow, Ulrich, Chir. Klinik und Poliklinik,  
Dr. med. (Kinderchirurgie), 23. 8. 95
- Winkelmann , Martin, Kreiskrankenhaus Bretten, 75015 Bretten  
Dr. med. (Innere Medizin), 25. 2. 93
- Winter , Joachim, Chirurgische Klinik und Poliklinik,  
Dr. med. (Chirurgie), 6.2.2003
- Winneke, Gerhard, Pfannenstraße 31, 41516 Grevenbroich  
Dr. rer. nat. (Med. Psychologie), 14. 9. 89
- Wirsing-Freiherr von König, Carl Heinz, Klinikum Krefeld, Lutherplatz 40,  
47805 Krefeld  
Dr. med. (Med. Mikrobiologie), 10. 9. 97
- Worth, Heinrich, Klinikum Fürth, Med. Klinik 1, Jakob-Henle-Str., 90766 Fürth  
Dr. med., habil. (Innere Medizin), 14. 12. 92
- Ziegler , Dan, Deutsche Diabetes-Klinik im Deutschen Diabetes-Forschungsinstitut  
Dr. med. (Innere Medizin), 3.8.98

#### g) Privatdozentinnen und Privatdozenten:

- Adams, Ortwin, Institut für Virologie  
Dr. med. (Med. Mikrobiologie und Virologie), 17.10.2002
- Amunts, Katrin, Institut für Medizin, Forschungszentrum Jülich  
Dr. med. (Anatomie), 21.12.2000
- Arning, Michael, Marcq-en-Baroeul-Str. 56, 45966 Gladbeck  
Dr. med. (Innere Medizin), 14. 12. 95
- Baginski, Brigitte, Leibnitzstraße 81, 40699 Erkrath  
Dr. med. (Hygiene), 17. 12. 87
- Baltzer , Axel W. A., Pliniusweg 2, 41464 Neuss  
Dr. med. (Orthopädie), 10. 2. 2000
- Bantel, Heike, Med. Hochschule Hannover,  
Dr. med. (Molekulare Medizin), 24.7.2003

- Barthel, Andreas, Med. Klinik und Poliklinik, Klinik für Endokrinologie  
Dr. med. (Pharmakologie und Toxikologie), 18.12.2003
- Barthel-Zimmer, Claudia, Poliklinik für Zahnerhaltung und Präv. Zahnheilkunde  
Dr. med. (Zahnerhaltung und Präventivzahnmedizin), 22.7.04
- Boeken, Udo, Chir. Klinik und Poliklinik  
Dr. med. (Herzchirurgie), 27.11.2003
- Bode, Johannes G., Klinik für Gastroenterologie  
Dr. med. (Innere Medizin), 29.4.2004
- Boden, Wolfgang, Ahornstraße 9, 40667 Meerbusch  
Dr. med. (Geburtshilfe und Frauenheilkunde), 20. 6. 68
- Bodden-Heidrich, Ruth, Alexianer Krankenhaus Krefeld, Oberdießerner Str. 136,  
47508 Krefeld  
(Psychosomatik in der Frauenheilkunde), 24.7.2003
- Brenneisen, Peter, Biochemie und Molekularbiologie I  
Dr. rer. nat. (Physiol. Chemie), 18.10.01
- Brenner, Birgit, Klinik für Kinderkardiologie  
Dr. med. (Pädiatrie), 23.5.02
- Briviba, Karlis, Institut für Ernährungsphysiologie, Bundesforschungsanstalt für  
Ernährung  
Haid- und Neu-Str. 9, 76131 Karlsruhe  
Dr. med. (SU) (Physiol. Chemie) 22.10.98
- Bruch-Gerharz, Daniela, Hautklinik  
Dr. med. (Dermatologie und Venerologie), 12.7.2001
- Burk, Martin, Klinik Hanau, Med. Klinik II, Leimerstr. 20, 63450 Hanau  
Dr. med. (Innere Medizin), 23. 10. 1997
- Burkart, Volker, Deutsche Diabetes-Klinik im Deutschen Diabetes-  
Forschungsinstitut, Klinische Abteilung,  
Auf'm Hennekamp 65, 40225 Düsseldorf  
(Immunologie und Zellbiologie), 29.11.01
- Bütefisch, Cathrin, Neurologische Klinik  
Dr. med. (Neurologie), 27.5.04
- Carl, Ulrich M., Diakonie-Krankenhaus Rotenburg, Klinik für Strahlentherapie,  
27342 Rotenburg/W.  
Dr. med. (Strahlentherapie und radiologische Onkologie), 18. 1. 96
- Cohnen, Mathias, Institut für Diagnostische Radiologie  
Dr. med. (Diagnostische Radiologie), 6.2.2003
- Cupisti, Kenko, Chir. Klinik und Poliklinik  
Dr. med. (Chirurgie), 27.11.2003
- Cüppers, Hans-Josef, St.-Josef-Krankenhaus Haan, 42781 Haan  
Dr. med., habil. (Innere Medizin), 21. 5. 81
- Daniels, Volkmar, Chefarzt Chirurgie, St.-Bernhard-Hospital, 47475 Kamp-Lintfort  
Dr. med. habil. (Chirurgie), 26. 11. 87
- Decking, Ulrich, Institut für Herz- und Kreislaufphysiologie,  
Dr. med. (Physiologie), 1.7.99
- Degen, Karl-Werner, Städt. Klinikum Dresden, 01067 Dresden  
Dr. med. (Frauenheilkunde und Geburtshilfe), 6. 12. 1990
- Deinzer, Renate, Institut für Med. Psychologie  
Dr. rer. nat. (Med. Psychologie), 19.4.2001
- Dirksen, Uta, Kinderklinik  
Dr. med. (Kinderheilkunde), 24.6.04
- Dilloo, Dagmar, Kinderklinik  
Dr. med. (Kinderheilkunde), 2.7.98

- Dmoch, Walter, Bromberger Straße 22, 40599 Düsseldorf  
Dr. med. (Psychotherapie und -somatik in der Gyn. und Geb.-Hilfe), 19. 1. 89
- Donner, Birgit Cornelia, Klinik für Kinderkardiologie  
Dr. med. (Päd.), 27.5.04
- Dransfeld, Hans, An der Allee 122, 55122 Mainz  
Dr. med. et Dr. rer. nat. (Pharmakologie und Toxikologie), 28. 9. 78
- Eckmiller, Marion (C. u. O. Vogt-Institut für Hirnforschung  
Dr. rer. nat. (USA) (Neuroanatomie), 19. 10. 89
- Eisenberger, Claus F., Chir, Klinik und Poliklinik  
Dr. med. (Chirurgie), 22.7.04
- Elkeles, Barbara, Krankenhaus Maria Frieden, Am Krankenhaus 1, 48291 Telgte  
Dr. med. habil. (Geschichte der Medizin), 14. 3. 93
- Engers, Rainer, Institut für Pathologie  
Dr. med. (Pathologie), 29.11.01
- Erhardt, Andreas, Klinik für Gastroenterologie, Hepatologie und Infektiologie  
Dr. med. (Innere Medizin), 18.12.2003
- Feldkamp, Joachim, Städt. Kliniken, Med. Klinik I, Teutoburger Str., 33604 Bielefeld  
Dr. med. (Innere Medizin), 28. 10. 1999
- v. Ferber, Liselotte, Auf dem Ufer 7, 40593 Düsseldorf  
Dr. med. (Sozialmed. insbes. Epidemiologie), 30. 6. 88 (i. R.)
- Förster, Malte, Institut für Umweltverfahrenstechnik, Essen, Leimkugelstraße 10,  
45141 Essen  
Dr. rer. nat. (Phy. Chemie), 19. 11. 92
- Fournell, Artur, Himmelgeister Landstraße 92, 40589 Düsseldorf  
Dr. med., habil. (Anästhesiologie), 18.4.85
- Franke, Claus, Chir. Klinik und Poliklinik  
Dr. med. (Chirurgie), 12.12.2002
- Fritsch, Clemens, Privatpraxis, Bankstraße 6, 40476 Düsseldorf  
Dr. med. (Dermatologie), 14.2.02
- Germing, Ulrich, Med. Klinik und Poliklinik, Klinik für Hämatologie, Onkologie und  
Klinik für Immunologie  
(Innere Medizin), 29.11.01
- Geyer, Siegfried, Med. Hochschule Hannover, Carl-Neuberg-Str. 1, 30625 Hannover  
Dr. phil. (Med. Soziologie), 23.4.98
- Geyer, Stefan, C. und O. Vogt-Institut für Hirnforschung  
Dr. med. (Anatomie), 12.12.2002
- GiERS, Günther, Institut Hämostaseologie und Transfusionsmedizin  
Dr. med., Dr. rer. nat. (Transfusionsmedizin), 15. 6. 2000
- Giesen von, Hans-Jürgen, Neurologische Klinik  
Dr. med., 23.5.02
- Graf, Michael, Schomburgstr. 120, 22767 Hamburg  
Dr. med. (Gynäkologie und Geburtshilfe), 16. 4. 91
- Granetzny, Andreas, Ev. Krankenhaus Duisburg, Klinik für Thorax-Chirurgie,  
Fahrner Str., 47169 Duisburg  
Dr. med. (Chirurgie), 29.4.99
- Greiner, Hermann, Stadtmedizinaldirektor, Nahestraße 53, 47051 Duisburg  
Dr. med.(Gerichtliche und Soziale Medizin), 8. 6. 53
- Grewé, Markus, Duisburger Straße 61, 40479 Düsseldorf  
Dr. med., (Dermatologie), 14.2.02
- Gripp, Stephan, Klinik und Poliklinik für Strahlentherapie und Onkologie  
Dr. med. (Strahlentherapie und Radiologische Onkologie), 21. 6. 2001

- Grimm , Marc-Oliver, Urologische Klinik  
Dr. med. (Urologie), 18.12.2003
- Gross-Weege, Wilhelm, St. Elisabeth-Krankenhaus, 46282 Dorsten  
Dr. med. (Chirurgie), 2.7.1998
- Grote , Bernhard, Kreiskrankenhaus Detmold, Chefarzt der Anästhesie,  
Röntgenstraße 18, 32756 Detmold  
Dr. med., habil. (Anästhesiologie), 8. 12. 83
- Haas , Inge, Hals-Nasen-Ohrenklinik  
Dr. med. (HNO-Heilkunde), 5. 2. 1998
- Haas , Wolfgang, Am Trimmelter Hof 54, 54296 Trier  
Dr. rer. nat. (Physiologische Chemie), 19. 5. 83
- Hackländer, Thomas, Klinikum Wuppertal GmbH, Klinik für Radiologie  
Dr. med. (Diagnostische Radiologie), 23. 10. 1997
- Halbach, Michael, Im Heidewinkel 42, 40625 Düsseldorf  
Dr. med., Dr. rer. nat. (Psychiatrie), 11. 6. 92
- Hampl, Monika, Frauenklinik  
Dr. med. (Frauenheilkunde und Geburtshilfe), 22.1.2004
- Hanenberg, Helmut, Kinderklinik  
Dr. med. (Pädiatrie), 21. 6. 2001
- Hartmann , Karl A., Marienhospital Düsseldorf, Rochusstr. 2  
Dr. med. (Strahlentherapie und Radioonkologie), 1.7.99
- Hartmann , Matthias, Klinik für Anästhesiologie  
Dr. med. (Anästhesiologie), 13. 7. 2000
- Haupt , Martin, Hohenzollernstraße 5, 40211 Düsseldorf,  
Dr. med. (Psychiatrie), 1.7.99
- Heinert, Gerd, Hochstr. 114, 47798 Krefeld  
Dr. med. (Urologie), 19. 12. 1991
- Heise , Joachim W., Gefäß- und Unfallchir. Betlehem Krankenhaus, Steinfeldstr. 5,  
52222 Stolberg  
Dr. med. (Chirurgie), 8. 6. 95
- Heintges, Tobias, Med. Klinik und Poliklinik, Klinik für Gastroenterologie, Hepatologie  
und Infektiologie  
Dr. med. (Innere Medizin), 29.11.01
- Henke , Jürgen, Postfach 13 04 68, 40554 Düsseldorf  
Dr. rer. nat. (Forensische Serologie), 11. 11. 82
- Hennersdorf, Marcus-Günter, Med. Klinik und Poliklinik, Klinik für Kardiologie,  
Pneumologie und Angiologie  
Dr. med. (Innere Medizin), 18.10.01
- Henrich, Birgit, Institut für Med. Mikrobiologie  
Dr. rer. nat. (Molekularbiologie), 11. 5. 2000
- Herbay, von, Alexandra, Univ. Klinikum Tübingen, Med. Klinik I, Otfried-Müller-Str. 10,  
72076 Tübingen  
Dr. med. (Innere Medizin), 17.10.2002
- Herdmann, Jörg, Neurochirurgische Klinik (Akad. Oberrat)  
Dr. med. (Neurochirurgie), 23.4.98
- Hetzel, Gerd Rüdiger, Klinik für Nephrologie und Rheumatologie  
Dr. med. (Innere Medizin), 20.6.02
- Heusch, Andreas, Kinderklinik  
Dr. med. (Pädiatrie), 17. 5. 2001
- Heywinkel, Elisabeth, Burgplatz 6, 48477 Hörstel-Besergen  
Dr. med. (Frauenheilkunde und Geburtshilfe), 7. 11. 1991

- Hilweg, Dietrich, Im Look 1, 45472 Mülheim  
Dr med., habil. (Med. Strahlenkunde), 15. 10. 76 (r. R.)
- Hoffmann, Thomas, HNO-Klinik  
Dr. med. (HNO-Heilkunde), 22.1.2004
- Höhn, Thomas, Kinderklinik,  
Dr. med. (Kinderheilkunde), 26.6.2003
- Hollenbeck, Markus, Knappschaftskrankenhaus Bottrop, Osterfelder Straße 157,  
46242 Bottrop  
Dr. med. (Innere Medizin), 29. 6. 95
- Homey, Bernhard, Hautklinik  
Dr. med. (Dermatologie), 30.10.2003
- Holthusen, Holger, Klinik für Anästhesiologie  
Dr. med. (Anästhesiologie), 23.4.1998
- Hopf, Hans-Bernd, Dreieich-Krankenhaus, Röntgenstraße 20, 63225 Langen  
Dr. med. (Anästhesiologie), 21. 4. 1994
- Horneff, Gerd, Zentrum Kinderheilkunde, Univ. Halle-Wittenberg,  
Ernst-Grube-Straße 4a, 06097 Halle  
Dr. med. (Kinderheilkunde), 12. 6. 97
- Huber, Rita, Kliniken Karlsbad-Langsteinbach GmbH, Postfach 100327,  
76300 Karlsbad  
Dr. med. (Chirurgie), 28. 10. 1999
- Huckenbeck, Wolfgang, Institut für Rechtsmedizin  
Priv.-Doz. Dr. med. (Rechtsmedizin), 15.2.2001
- Hugger, Alfons, Poliklinik für zahnärztliche Prothetik  
Akad. Rat z.A., Dr. med. dent. (Zahn-, Mund- und Kieferheilkunde), 17.6.99
- Imhof, Michael, Chirurgische Klinik St. Vinzenz-Krankenhaus, Schloßstraße 85,  
40477 Düsseldorf  
Dr. med. (Chirurgie), 20. 11. 1997
- Ivens, Katrin, Med. Klinik und Poliklinik, Klinik für Nephrologie und Rheumatologie  
Dr. med. (Innere Medizin), 15. 1. 1998
- Jablonowski, Helmut, Städt. Krankenhaus Salzgitter, Med. Klinik, Kattowitzer Str. 191,  
38226 Salzgitter  
Dr. med. (Innere Medizin), 9. 6. 1994
- Jaeschock, Rainer,  
Dr. med. habil. (Chirurgie), 9. 2. 84
- Janda, Ralf, Poliklinik für Zahnerhaltung und Präv. Zahnheilkunde  
Dr. rer. nat. (Zahnärztl. Werkstoffkunde) 22.7.04
- Jander, Sebastian, Neurologische Klinik  
Dr. med. (Neurologie), 11. 5. 2000
- Jansing, Paul-Josef, Landesanstalt für Arbeitsschutz – NRW, Ulenbergstr. 127–131,  
40225 Düsseldorf  
Dr. med. (Arbeitsmedizin), 20. 10. 1994
- Jantea, Christian, St. Martinus Krankenhaus, Orthopädische Abt., Gladbacher Str.  
26, 40219 Düsseldorf  
Dr. med. (Orthopädie), 22. 10. 92
- Jung, Gregor, Institut Diagnostische Radiologie  
Dr. med. (Diagnostische Radiologie), 14.2.02
- Junghans, Ulrich, Neurologische Klinik,  
Dr. med. (Neurologie), 24.6.04
- Junger, Erika, Adalbert-Stifter-Straße 49, 40699 Erkrath  
Dr. phil. (Cytobiologie), 29. 5. 80

- Kimmerle, Renate, Praxis Drs. Lippe/West, Achener Str. 196, 40223 Düsseldorf  
Dr. med. (Innere Medizin), 12. 6. 97
- Kieseier, Bernd, Neurologische Klinik  
Dr. med. (Neurologie), 14.2.02
- Kindgen-Milles, Detlef, Klinik für Anästhesiologie  
Dr. med. (Anästhesie), 17.10.2002
- Klotz, Lars-Oliver, Institut für Biochemie und Molekularbiologie I  
Dr. rer. nat. (Biochemie und Molekularbiologie)
- Kluxen, Guido, Brückenweg 1, 42929 Wermelskirchen  
Dr. med. (Augenheilkunde), 24. 5. 84
- Koch , Jens-Albrecht, Knappschaftskrankenhaus Essen, 45276 Essen  
Dr. med. (Diagn. Radiologie), 13. 7. 2000
- Koch , Michael, Dialysezentrum Mettmann, Gartenstraße 8, 40822 Mettmann  
Dr. med. (Innere Medizin), 5. 2. 1998
- Kögler, Gesine, Institut für Transplantationsdiagnostik und Zelltherapeutika  
Dr. rer. nat. (Immunologie), 11.11.1999
- Köhrer, Karl, Biologisch-Medizinisches Forschungszentrum (MBFZ)  
Dr. rer. nat. (Molekularbiologie), 17.12.98
- Kohnen, Norbert, Werderstraße 31, 50672 Köln  
Dr. med. (Geschichte der Medizin, insbesondere Ethnomedizin), 26. 11. 87
- Kötter , Rolf, Institut für Anatomie II  
Dr. med. (Anatomie), 18.4.02
- Kötter , Volker, Kardiologische Klinik des Evangelischen Krankenhauses  
Mülheim, Wertgasse 30, 45468 Mülheim a. d. Ruhr  
Dr. med. (Innere Medizin), 28. 11. 78
- Korbmacher, Bernhard, Chirurgische Klinik und Poliklinik  
Dr. med. (Chirurgie), 20. 11. 1997
- Kortmann, Horts-Rainer, Berufsgenossenschaftliche Unfallklinik Duisburg-Buchholz,  
Dr. med. (Chirurgie), 17.6.99
- Korth, Carsten, Institut für Neuropathologie  
Dr. med. (Molekulare Neuropathologie), 18.12.2003
- Kozlowski, Peter, Graf-Adolf-Straße 24, 40212 Düsseldorf  
Dr. med. (Frauenheilkunde und Geburtshilfe), 29. 1. 87
- Kramann, Bernhard, Universitätsklinik Homburg, Abt. Radiologie, 66424  
Homburg/Saar Dr. med., habil. (Radiologie), 29. 5. 80
- Kramm, Christoph, Kinderklinik  
Dr. med. (Pädiatrie), 13.12.01
- Kreuzpaintner, Georg, Krankenhaus Angermünde, Rudolf-Breitscheid-Straße 37,  
16278 Angermünde  
Dr. med. (Innere Medizin), 8. 7. 93
- Krogmann, Otto, Chefarzt Klinik f. Kinderkardiologie am Herzzentrum Kaiser-  
Wilhelm-Krankenhaus Duisburg, Gerrickstraße 21, 47137 Duisburg  
Dr. med. (Kinderheilkunde), 21. 10. 1993
- Kronenwett, Ralf, Med. Klinik und Poliklinik  
Dr. med. (Molekulare Medizin), 12.12.2002
- Kruse , Roland, Hautklinik,  
Dr. med. (Haut- und Geschlechtskrankheiten), 24.7.2003
- Kruse , Johannes, Klinik für Psychosomatische Medizin und Psychotherapie  
Dr. med. (Psychotherapeutische Medizin), 18.10.01
- Krüssel, Jan-Steffen, Frauenklinik  
Dr. med. (Frauenheilkunde und Geburtshilfe), 13.12.01

- Kuhn , Annegret, Hautklinik  
Dr. med. (Dermatologie und Venerologie), 6.2.2003
- Küppers , Volkmar, Königsallee 64, 40212 Düsseldorf  
Dr. med. (Frauenheilkunde und Geburtshilfe), 2.12.99
- Kurschat, Christine, Klinik für Nephrologie,  
Dr. med. (Innere Medizin), 22.7.04
- Lackmann, Gerd-Michael, Reinstorferweg 10a, 21107 Hamburg  
Dr. med. (Kinderheilkunde), 13. 7. 2000
- Lammering, Guido, Maastru Clinic, Postbus 4446, NL 6401 CX Heerten,  
Dr. med. (Strahlentherapie und Radiologische Onkologie), 26.6.2003
- Larisch, Rolf, Klinik für Nuklearmedizin, Klinikum Lüdenscheid,  
Paulmannshöher Str. 14, 58515 Lüdenscheid  
Dr. med. (Nuklearmedizin), 23.5.02
- Leng, Gabriele, Ärztlicher Dienst Bayer AG, 51368 Leverkusen  
Dr. med. (Hygiene und Umweltmedizin), 11.11.99
- Lindenberger, Josef, Berta-von-Suttner-Ring 4, 60598 Frankfurt  
Dr. med. habil. (HNO-Heilkunde), 2. 12. 82
- Loer, Stephan, Klinik für Anästhesiologie  
Dr. med. (Anästhesiologie), 28. 10. 97
- Lübke, Joachim, Forschungszentrum Jülich, Institut für Medizin,  
Dr. rer. nat. (Anatomie), 24.6.04
- Lüthen, Reinhard, Marienhospital, Rochusstr., 40479 Düsseldorf  
Dr. med. (Innere Medizin), 11. 2. 99
- Maar, Klaus, Schadowstraße 65, 40212 Düsseldorf  
Dr. med., habil. (Urologie), 15. 11. 79
- MacKenzie, Colin, Institut für Med. Mikrobiologie und Virologie  
Dr. med. (Med. Mikrobiologie), 21. 6. 2001
- Meckenstock, Gerald, St. Josef Hospital Gelsenkirchen, Rudolf-Bertram-Platz,  
45899 Gelsenkirchen  
Dr. med. (Innere Medizin), 22.10.98
- Messing-Jünger, A. Martina, Neurochirurgische Klinik,  
Dr. med. (Neurochirurgie), 26.6.2003
- Michel , Günter, Philippstr. 12a, 48149 Münster  
Dr. rer. nat. (Molekulare Medizin), 17.12.98
- Miller , Stefan, Knappschafts-Krankenhaus „Bergmannsheil“, Scherner Weg 4,  
45894 Gelsenkirchen-Buer  
Dr. med. (Urologie), 13. 6. 91
- Molzahn, E., EvgI. Krankenhaus, 67098 Bad Dürkheim  
Dr. med. (Chirurgie), 16. 5. 91
- Motherby, Helma, Gemeinschaftspraxis für Pathologie, Ginnheimer Landstraße 94,  
60483 Frankfurt  
Dr. med. (Allgemeine und Spezielle Pathologie), 2. 12. 1999
- Müllenheim, Jost, New Married Accomodation South Tyneside District Hospital,  
NE34 OPL, Great Britain  
Dr. med. (Anästhesie), 30.10.2003
- Müller , Barbara, Chir. Klinik und Poliklinik,  
Dr. med. (Chirurgie), 24.6.04
- Müller , Kristina, St. Mauritius Therapieklinik, Strümper Str. 111, 40670 Meerbusch  
Dr. med. (Pädiatrie) 4. 2. 93
- Müller, Ludwig, Senator für Arbeit, Gesundheit, Jugend und Soziales, Ref. 34  
Bahnhofsstr. 29, 28195 Bremen  
Dr. rer. nat., Dipl.-Biol. (Biochemische Toxikologie), 17. 5. 90



- Müller , Wolfram, Am Fuchsengraben 3, 82319 Starnberg  
Dr. med. (Pathologie), 13.4.2000
- Mürtz, Manfred, Institut für Lasermedizin  
Dr. rer. nat. (Lasermedizin), 10.1.02
- Netz, Johannes, Neurologisches Therapiezentrum, NTC, Düsseldorf  
Dr. med. (Neurologie), 18. 12. 1997
- Neuen-Jacob, Eva, Institut für Neuropathologie  
Dr. med. (Neuropathologie), 26. 10. 95
- Niehues, Tim, Kinderklinik  
Dr. med. (Kinderheilkunde), 14.2.02
- Nürnberger, Martin Wenzel, Klinik für Knochenmarktransplantation, Abt. Pädiatrie,  
55743 Idar-Oberstein  
Dr. med. (Kinderheilkunde), 12. 12. 96
- Pape, Hildegard, Klinik und Poliklinik für Strahlentherapie und Radiol. Onkologie  
Dr. med. (Strahlentherapie u. Radiol. Onkologie), 18.4.02
- Peerenboom, Hermann, Stadt Krankenhaus Soest, Innere Abt.,  
Senator-Schwartz-Ring 8, 59494 Soest  
Dr. med., habil. (Innere Medizin), 11. 6. 81
- Peiper, Mathias, Chir. Klinik und Poliklinik,  
Dr. med. (Chirurgie), 22.7.04
- Petrich, Christian, Bundesministerium für Arbeit und Sozialordnung,  
Rochusstraße 1, 53123 Bonn  
Dr. med., habil. (Kinderheilkunde), 28. 10. 76
- Petzold, Thomas, St. Michael Krankenhaus, 66333 Völklingen  
Dr. med. (Chirurgie), 12.12.2002
- Perings, Christian, Ruhr-Universität Bochum, Marienhospital,  
Höltkesring 20, 46225 Herne  
Dr. med. (Innere Medizin), 23. 10. 1997
- Picker, Olaf, Klinik für Anästheriologie  
Dr. med. (Anästhesie), 29.4.2004
- Polidori-Nelles, Maria-Christina, Institut für Biochemie und Molekularbiologie I  
Dr. med. (Physiologische Chemie), 17.10.2002
- Poll, Ludger Wilhelm, Institut für Diagnostische Radiologie,  
Dr. med. (Diagnostische Radiologie), 22.5.2003
- Preckel, Benedikt, Klinik für Anästhesiologie  
Dr. med. (Anästhesiologie), 14.2.02
- Preis , Sabine, Klinik Allgemeine Pädiatrie, Neurologie und Pneumologie  
Dr. med. (Kinderheilkunde), 13. 7. 2000
- Prior, Reinhard  
Dr. med. (J), (Neurologie), 28.10.99
- Punzel, Michael, Institut für Transplantationsdiagnostik und Zelltherapeutika,  
Dr. med. (Innere Medizin), 24.6.04
- Purmann, Jochen, Klosterstr. 2c, 47441 Moers  
Dr. med. (Innere Medizin), 25. 1. 90
- Rademacher, Jörg, Neurologische Klinik  
Dr. med. (Neurologie), 7.11.2002
- Ramp, Uwe, Institut für Pathologie  
Dr. med. (Pathologie), 19. 10. 00
- Reichmann , Gabriele, Institut für Med. Mikrobiologie  
Dr. rer. nat. (Immunologie), 23.5.02
- Reiher, Lutz, Oberwaldklinik Grebenhain, 36355 Grebenhain  
Dr. med. (Chirurgie), 7.11.2002

- Reimold, Ekkehard Werner  
Dr. med. (Kinderheilkunde), 15. 1. 63 (beurlaubt)
- Reis, Alexander, Landstr. 310, FL9495 Triesen, Fürstentum Liechtenstein  
Dr. med. (Augenheilkunde), 17.5.2001
- Reister, Gerhard, Chefarzt der Abt. für Psychotherapeutische Medizin,  
Zentrum für Psychiatrie Calw, Landesklinik Nordschwarzwald, 75365 Calw  
Dr. med. (Psychosom. Medizin und Psychotherapie), 8. 7. 1993
- Richter, Bernd, Klinik für Endokrinologie, Diabetologie und Rheumatologie,  
Dr. med. (Klin. Epidemiologie), 27.5.04
- Richter, Joachim, Klinik für Gastroenterologie, Hepathologie und Infektiologie  
Dr. med. (Innere Medizin), 22.1.2004
- Röhrdanz, Elke, Bundesinstitut für Arzneimittel, Bonn  
Dr. rer. nat. (Toxikologie), 30.10.2003
- Röhrborn, Ansgar, Chirurgische Klinik und Poliklinik  
Dr. med. (Chirurgie), 14.2.02
- Rosenbaum, Thorsten, Kinderklinik  
Dr. med. (Pädiatrie), 17. 5. 2001
- Rothe, Helga, Wella AG, Berliner Str. 65, 64274 Darmstadt  
Dr. rer. nat. (Immunologie und Zellbiologie), 18.6.98
- Rosenbruch, Martin, Institut Toxikologische Pathologie des  
Bayer Pharma-Forschungszentrums Wuppertal, Postfach 101709, 42096 Wuppertal  
Dr. med. vet. (Experimentelle Pathologie), 17. 6. 1993
- Sabel, Michael, Neurochirurgische Klinik  
Dr. med. (Neurochirurgie), 17. 5. 2001
- Seißler, Jochen, Deutsche Diabetes-Klinik im Deutschen Diabetes-  
Forschungsinstitut, Klinische Abteilung  
Dr. med. (Innere Medizin), 13.1.2000
- Schannwell, Christiana, Med. Klinik und Poliklinik  
Dr. med. dent. Dr. med. (Innere Medizin), 27.11.2003
- Scherer, Axel Jens, Institut für Diagnostische Radiologie  
Dr. med. (Diagnostische Radiologie), 17.10.2002
- Scharffetter-Kochanek, Karin, Hautklinik  
Dr. med. (Dermatologie und Venerologie), 19. 11. 92
- Schilcher, Rudolf, Klinik für Strahlentherapie, Radio-Onkologie und Nuklearmed.,  
Klinikum Wuppertal-Barmen, Heussnerstraße, 42283 Wuppertal  
Dr. med. (Strahlentherapie), 3. 2. 1994
- Schliess, Freimut, Klinik Gastroenterologie, Hepatologie, Infektiologie  
Dr. rer. nat. (Molekulare Medizin), 15. 06. 00
- Schmalbruch, Henning, Neurophysiol. Institut Kopenhagen  
Dr. med. (Elektromikroskopische Zytologie), 12. 11. 70  
(von der Vorlesungspflicht entbunden)
- Schmitz, Norbert, Klinik für Psychosomatische Medizin und Psychotherapie  
Dr. rer. nat. (Biometrie), 18.4.02
- Schmuck, Gabriele, Bayer AG Wuppertal, Forschungszentrum, Postfach 101709,  
42096 Wuppertal  
Dipl. Biol. Dr. rer. nat. (Toxikologie), 18.12.2003
- Schnabel, Thomas, Chefarzt Klinik für Strahlentherapie und Nuklearmedizin  
des Klinikums Ludwigshafen, Bremserstr. 79, 67063 Ludwigshafen  
Dr. med. (Strahlentherapie und Radiologische Onkologie), 4. 7. 1996
- Schneider, Dominik, T., Klinik für Kinderonkologie, Hämatologie und Immunologie  
Dr. med. (Kinderheilkunde), 30.4.2003
- Schoebel, Frank-Chris, Klinik für Kardiologie, Pneumologie und Angiologie  
Dr. med. (Innere Medizin), 15.4.99

- Schön , Michael, Universität Magdeburg, Hautklinik, Leipziger Str. 44,  
39120 Magdeburg  
Dr. med. (Dermatologie und Venerologie), 13.1.2000
- Schormann , Thorsten, Institut für Neuroanatomie  
Dr. rer. nat. (Medizinische Physik), 17.12.98
- Schott , Mathias, Klinik für Endokrinologie  
Dr. med. (Innere Medizin), 18.12.2003
- Schröter , Michael, Neurologische Klinik  
Dr. med. (Neurologie), 27.11.2003
- Schuijer , F. J., Psychiatrische Klinik  
Dr. med. (Psychiatrie), 21. 6. 90
- Schulte , Klaus-Martin, Consultant of Endocrine Surgery Kings College Hospital,  
East Dulwich Grove, London SE 22, 8 PT  
Dr. med. (Chirurgie), 17.5.2001
- Schulze-Röbbecke, Roland, Institut für Hygiene  
Dr. med. (Hygiene), 17.12.98
- Schürer , Nanna, Judenbühlweg 28, 97082 Würzburg  
Dr. med. (Dermatologie und Venerologie), 29. 6. 95
- Specker, Christof, Klinikum Essen-Süd, Kath. Krankenhaus St. Josef,  
45239 Essen-Werden  
Dr. med. (Innere Medizin), 21.1.98
- Staiger , Jochen F., C. und O. Vogt Institut für Hirnforschung  
Dr. med. (Anatomie), 21.12.2000
- Stephan , Volker, Klinik für Kinder- und Jugendmedizin, St. Josef Hospital Bochum  
Dr. med. (Kinderheilkunde), 20. 11. 1997
- Stockhorst, Ursula, Institut für Med. Psychologie  
Dr. rer. nat. (Med. Psychologie), 15.2.2001
- Stockschläder, Marcus, Institut für Hämostaseologie und Transfusionsmedizin,  
Dr. med. (Innere Medizin)
- Stühmeier, Klaus- Dieter, St. Marienhospital Buer GmbH, 45894 Gelsenkirchen  
Dr. med. (Anästhesiologie), 15. 1. 1998
- Stummer, Walter, Neurochirurgische Klinik  
Dr. med. (Neurochirurgie), 29.4.2004
- Sunderdiek, Ulrich, Chirurgische Klinik und Poliklinik  
Dr. med. (Chirurgie), 7.11.2002
- Suscheck, Christoph, Forschungsgruppe Immunbiologie  
Dipl.-Biol. Dr. rer. nat. (Zellbiologie), 11.7.02
- Szabó, Zsolt, Bahnstraße 40a, 40822 Mettmann  
Dr. med. (Nuklearmedizin), 28. 1. 88
- Tegeler, Joachim, Scharnhorststraße 33, 04275 Leipzig  
Dr. med. (Psychiatrie), 25. 1. 90
- Tutschek, Boris, Frauenklinik,  
Dr. med. (Frauenheilkunde und Geburtshilfe), 26.6.2003
- Uhrberg, Markus, Institut für Transplantationsdiagnostik und Zelltherapeutika  
Dr. rer. nat. (Immunologie), 12.12.2002
- Vogt , Martin, Med. Klinik des Klinikums Fürth, 90766 Fürth  
Dr. med. (Innere Medizin), 8. 12. 94
- Wagenmann, Martin, HNO-Klinik  
Dr. med. (Hals-Nasen-Ohrenheilkunde), 16.1.2003
- Warskulat, Ulrich, Med. Klinik und Poliklinik, Klinik für Gastroenterologie,  
Hepatologie und Infektiologie  
Dr. rer. nat. (Molekulare Medizin), 10.1.02

- Weber, Artur-Aron, Institut für Pharmakologie und Klinische Pharmakologie  
Dr. med. (Pharmakologie und Toxikologie), 18.4.02
- Weber, Friedrich, Chefarzt Neurochirurgische Klinik am Klinikum Saarbrücken,  
66119 Saarbrücken  
Dr. med. (Neurochirurgie), 22.10.98
- Wehling, Peter, Steinstraße 2, 40212 Düsseldorf  
Dr. med. (Orthopädie), 17. 1. 91
- Werner, Andreas, Orthopädische Klinik,  
Dr. med. (Orthopädie), 24.7.2003
- Werners, Paul Heinz, Schorlemer Str. 68, 40547 Düsseldorf  
Dr. med., habil. (Geburtshilfe und Frauenheilkunde), 23. 4. 70
- Wessalowski, Rüdiger, Klinik für pädiatrische Hämatologie und Onkologie  
Dr. med. (Kinderheilkunde), 15. 6. 00
- Witte, Jürgen, Chir. Klinik und Poliklinik, Klinik für Allgemeine und Viszeralchirurgie  
Dr. med. (Chirurgie), 22.1.2004
- Witzel, Klaus, Orsoyer Str. 74, 40474 Düsseldorf  
Dr. med. (Kinderheilkunde), 24. 11. 71
- Wood, William G., Ph. D. (Leeds), Instand e.V., Postfach 25 02 11  
40093 Düsseldorf  
Dr. habil. (Klinische Chemie), 17. 5. 2001
- Wöller, Wolfgang, Rhein-Klinik, Luisenstr. 3, 53604 Bad Honnef  
Dr. med. (Psychosomatische Medizin und Psychotherapie), 27. 4. 95
- Zacharowski, Kai-Dieter, Klinik für Anästhesiologie  
Dr. phil. Dr. med. (Experimentelle Anästhesiologie), 30.4.2003
- Zahner, Johannes, Leiter Medizin Chugai Pharma Marketing Ltd.,  
Lyoner Str. 15, 60528 Frankfurt/M.  
Dr. med. (Innere Medizin), 15. 1. 1998
- Zamboglou, N., Städt. Kliniken Offenbach, Starkenbusring 66, 63069 Offenbach  
Dr. rer. nat., Dr. med. (Strahlentherapie und Rad. Onkologie), 18. 10. 1990
- Zimmer, Stefan, Poliklinik für Zahnerhaltung und Präventive Zahnheilkunde  
Dr. med. dent. (Zahnerhaltung und Präventivzahnmedizin), 18.12.2003
- Zimmermann, Norbert, Chirurgische Klinik und Poliklinik (Herzchirurgie),  
Dr. med., 26.6.2003
- Zucker, Tom-Phillipp, Klinikum Traunstein, Chefarzt Anästhesie, 83278 Traunstein  
Dr. med. (Anästhesiologie), 10.2.2000

#### **h) Akademische Direktorinnen und Direktoren, Oberrätinnen und Oberräte, Rätinnen und Räte:**

- Gramsch-Zabel, Hildegard, Freiherr-vom-Stein-Straße 25, 40595 Düsseldorf  
Akad. Direktorin, Dr. med. (Innere Medizin), 6. 11. 85
- Haarhoff, Klaus, Institut für Rechtsmedizin  
Akad. Oberrat, Dr. med. (Rechtsmedizin), 1. 4. 78
- Hafner, Dieter, Institut für Pharmakologie  
Akad. Oberrat, Dr. rer. nat., Dipl.-Math., 24. 5. 95
- Herdmann, Jörg, Neurochirurgische Klinik, Akad. Oberrat  
Priv.-Doz. Dr. med., 31. 8. 00
- Heuser, Michael,  
Dr., Akad. Rat (Poliklinik f. zahnärztlich Prothetik), 14. 11. 96
- Heusch, Andreas, Kinderklinik  
Akad. Oberrat, Dr. med., 21. 6. 93

- Huckenbeck, W., Institut für Rechtsmedizin  
Priv.-Doz. Dr. med., Akad. Oberrat, 1. 9. 1994
- Hugger, Alfons, Poliklinik für zahnärztl. Prothetik  
Dr. med. dent., Akad. Rat z.A. (Zahn-Mund-Kieferheilkunde), 4.9.2001
- Kolb-Bachofen, Victoria, Immunbiologische Forschungsgruppe der Hautklinik im  
BMFZ  
Akad. Oberrätin, Prof. Dr. rer. nat. (Zellbiologie), Nov. 01
- Lang, Hermann,  
Akad. Rat. Priv.-Doz. Dr. med. dent. (Westdeutsche Kieferklinik), 22.10.98
- Menzel, Helmut, Kappeler Straße 42, 40597 Düsseldorf  
Akad. Oberrat, Dr. rer. nat. (Toxikologie), 1972
- Nessler, Lore, Rethelstraße 111, 40237 Düsseldorf  
Akad. Oberrätin, Dr. med. (Kinderheilkunde), 15. 10. 72
- Pape, Hildegard, Zentrum für Radiologie,  
Priv.-Doz. Akad. Direktorin, 26. 6. 95
- Passia, Dieter, Institut für Morphologische Endokrinologie und Histochemie  
Prof. Dr. rer. nat. (Anatomie), 4.10.1989
- Reinecke, Petra, Institut für Pathologie  
Akad. Rätin, Dr. med., 11.1.99
- Schamoni
- Scheil, Hans-Georg, Institut für Humangenetik und Anthropologie  
Akad. Oberrat, Dr. rer. nat. (Humangenetik und Anthropologie), 14. 2. 75
- Schmidt, Paris, Schumannstraße 82, 40237 Düsseldorf  
Akad. Oberrat, Dr. med. vet. (Anatomie), 28. 5. 79
- Sprick, Ulrich, Fakultät für Psychologie – Biopsychologie – Universitätsstraße 150,  
Geb. GAFO, 44801 Bochum  
Priv.-Doz., Dr. med. (Hirnforschung), 29. 1. 1992
- Sprock, Ingeborg, Niederkasseler Kirchweg 122, 40547 Düsseldorf  
Akad. Oberrätin, Dr. med. (Kinderklinik), 31. 8. 78
- Wagner, Gunter, Max-Born-Straße 44, 40591 Düsseldorf  
Akad. Direktor, Dr. rer. nat. (Physiologische Chemie), Nov. 01

**j) Mit Vorlesungen beauftragt:**

- Arbter, P. A., Alt-Niederkassel 12a, 40547 Düsseldorf  
(Allgemeinmedizin)
- Assheuer, J. Genovevastr. 24, 51065 Köln  
Dr. med. (Neuroanatomie)
- Bachner, H. H., St. Martinus-Krankenhaus, Gladbacher Str., 40219 Düsseldorf  
(Allgemeinmedizin)
- Beer, André M., Park-Klinik Bad Kissingen, 97688 Bad Kissingen  
Dr. med. (Gynäkol. Balneologie)
- Bernard, W., Geriatisches Krankenhaus Elbroich, Am Falder 6, 40589 Düsseldorf  
Dr. (Allgemeinmedizin)
- Baugut, Gunnar, Hasselstraße 26a, 41564 Kaarst  
Dr. med. (Krankenhauswesen)
- Delbrück, Prof. Dr. med.  
Chefarzt der Klinik Bergisch Land, Im Saalscheid 5, 42369 Wuppertal
- Deneke, J. F. Volrad, Godesberger Allee 54, 53175 Bonn, F (0228) 376635  
Prof., Präsident des Bundesverbandes der freien Berufe (Medizinische Publizistik)
- Dost, Axel, Johanniter Straße 60, 46325 Borken  
Dr. med. (Allgemeinmedizin)

- Elies, Michael, Erlenweg 21, 61279 Laubach  
Dr. med. (Homöopathie und Naturheilverfahren)
- Evans, Robert, Medical Englisch
- Fritsche, Ellen, Institut für Umweltmedizinische Forschung  
Dr. med. (Hygiene, Kurs)
- Grether-Beck, Institut für Umweltmedizinische Forschung  
Dr. rer. nat. (Hygiene, Kurs)
- Grafenberger, P., Hülser Markt 10, 47839 Krefeld  
Dr. med. (Allgemeinmedizin)
- Gummersbach, Elisabeth, Düsseldorf Landstr. 328, 47259 Duisburg  
Dr. med. (Allgemeinmedizin)
- Günther, Peter K. G., Am Strasserfeld 36, 40627 Düsseldorf  
Dipl.-Math., M. A. (Qualitative Datenanalysen mit EDV-Anwendungen)
- Hager, Christoph, Am Kölner Weg 1a, 50765 Köln  
Dr. med. (Allgemeinmedizin), 2001
- Hein, A., Mühlenstr. 41, 47661 Issum  
Dr. med. (Allgemeinmedizin)
- Hemming, B., Richard-Wagner-Str. 51, 47057 Duisburg  
Dr. (Allgemeinmedizin)
- Horlemann, J., Op de Quell 20, 47625 Kevelaer-Wetten  
Dr. med. (Allgemeinmedizin)
- Jennissen, H. J., Machabäerstr. 19, 50668 Köln  
Dr. med. (Neuroanatomie)
- Jörgenshaus, Werner, Dorfstraße 5–7, 41366 Schwalmtal  
Dr. med. (Allgemeinmedizin)
- Kastka, Joachim, F. 311-2607  
Dr., Dipl.-Psych. (Med. Psychologie)
- Krug, Harald, Brehmstraße 40, 40239 Düsseldorf  
Dr. med. dent. (Zahn-, Mund-, Kieferheilkunde)
- Leach, Deborah Ann, Medical Englisch
- Lobscheid, B., Kirchplatz 1, 40670 Meerbusch  
Dr. med. (Allgemeinmedizin)
- Marzi, Christiane, Mittelstr. 65, 50189 Elsdorf  
Dr. med. (Allgemeinmedizin)
- Müller, Ulrich, Psychiatrische Klinik der Universität Düsseldorf,  
Bergische Landstraße 2, 40629 Düsseldorf  
Dipl.-Sozialwirt (Seminar-Methoden der Epidemiologie und Ökologie  
in der Psychiatrie – Seminar Ethno-Psychiatrie –  
Versorgung psychisch Kranker in Entwicklungsländern)
- Renkes-Hegendörfer, Ute, Vor dem Tore 1, 47279 Duisburg  
Dr. med. (Allgemeinmedizin)
- Retzer, H., Vinkrather Str. 18, 47929 Grefrath  
(Allgemeinmedizin)
- Reyer, Ulrich, Richter am OLG Düsseldorf, Scheiblerstraße 73, 47800 Krefeld  
(Frauenheilkunde)
- Richter-Polynice, Birgit, Gerresheimer Landstr. 74, 40627 Düsseldorf  
Dr. med. (Allgemeinmedizin)
- Schade, Hans, Lerchenweg 5, 42781 Haan  
Akad. Oberrat i. R. Dr. med. (Anatomie)
- Schmid-Lamarque, V., Reisholzer Str. 35, 40231 Düsseldorf  
(Allgemeinmedizin)

- Schneitler, H., Gesundheitsamt Düsseldorf, Kölner Str. 180, 40227 Düsseldorf  
Prof. Dr. med. (Allgemeinmedizin)
- Schreiter von, W., Preußenstr. 103, 41464 Neuss  
Dr. med. (Allgemeinmedizin)
- Schumacher, A., Hügelstraße 16, 40589 Düsseldorf  
Dr. med. (Allgemeinmedizin)
- Savage, Grant, Prof., Management und Marketing Dept.,  
University of Alabama, USA
- Sies, C., Wehler Dorfstr. 32a, 41470 Neuss  
Frau Dr. med. (Psychosom. Medizin und Psychotherapie)
- Sohn, Wolfgang, Dorfstr. 5-7, 41366 Schwalmtal  
Dr. med. (Allgemeinmedizin)
- Steiner, G., Kasterstr. 54, 41468 Neuss-Grimmlinghausen  
Dr. Dr. med. (Allgemeinmedizin)
- Stojanka, U.  
(Kurs der Makroskopischen Anatomie)
- Strauss, J. Matthias, Manderscheider Str.12, 50937 Köln  
Dr. med. (Biomechanik)
- Strauß, W., Psychiatrische Klinik der Universität, Bergische Landstraße 2,  
40629 Düsseldorf  
Dipl. Psych. (Kognitive Verhaltenstherapie; Autogenes Training für Anfänger und  
Fortgeschrittene)
- Stüttgen, Thomas, Psychiatrische Universitätsklinik Düsseldorf,  
Bergische Landstraße 2, 40629 Düsseldorf  
Dr. med. (Forensische Psychiatrie und Psychologie)
- Terhaag, Ludwig, Bernhard-Lichtenberg-Straße 9, 41466 Neuss  
Dr. med. (Ökologischer Kurs, „Arbeitsmedizin“)
- Unkelbach, R., Erftstr. 7-9, 40219 Düsseldorf  
Dr. med. (Allgemeinmedizin)
- Wettke, Jürgen, Dr., McKinsey u. Comp. Inc., Düsseldorf
- Wochnik, G. Issumer Str. 112, 47661 Issum  
Dr. med. (Allgemeinmedizin)

### **j) Lehrbeauftragte für den III. Klinischen Studienabschnitt**

#### **Hospital zum Hl. Geist, Von-Broichhausen-Allee 1, 47906 Kempen, Tel. (02152) 1421**

- P.J.-Beauftragter: N. N. (Innere Medizin)
- Mertens, Dr. med. (Gynäkologie)
- Wirth, Bruno, Dr. med. (Urologie)
- Stahnke, Dr. med. (Anästhesie)

#### **Städt. Krankenhäuser GmbH, Klinikum Krefeld, Lutherplatz 40, 47805 Krefeld, Tel. (02151) 32-0**

- P.J.-Beauftragter: Prof. Dr.med. R. Besser (Neurologie)
- Klues, Prof. Dr. med. (Innere Medizin)
- Meißner, Prof. Dr. med. (Chirurgie)
- Becker, Dr. med. (Chirurgie)
- Harke, Prof. Dr. med. (Anästhesie)
- Knorr, Prof. Dr. med. (Augenheilkunde)
- Wassilew, Sawko, Prof., Dr. med. (Dermatologie)
- Baltzer, Prof. Dr. med. (Frauenheilkunde)

Kau, Prof. Dr. med. (HNO)  
Schulte-Wissermann, Prof. Dr. med. (Kinder- und Jugendmedizin)  
Schindler, Prof. Dr. med. (Urologie)

**Evangelisches und Johanniter Klinikum Duisburg/Dinslaken/Oberhausen gGmbH,  
Fahrrer Straße 135, 47169 Duisburg**

P.J.-Beauftragter: Prof. Dr. med. Schneider (Innere Medizin)  
Ausserehl, P., Dr. med. (Innere Medizin)  
Bongardt, Dr. med. (Psychiatrie und Psychotherapie)  
Fichtner, Dr. med. (Urologie)  
Grehl, Priv.-Doz., Dr. med. (Neurologie)  
Hansen, Prof., Dr. med. (Chirurgie)  
Heinrich, Dr. med. (Innere Medizin)  
Hutschenreiter, Prof., Dr. med. (Urologie)  
Kremer, G., Dr. med. (Neurochirurgie)  
Neuerburg, Prof. Dr. med. (Radiologie)  
Rausch, Dr. med. (Innere Medizin)  
Scherer, Prof. Dr. med. (Anästhesie)  
Schulte-Herbrüggen, Dr. med. (Anästhesie)  
Sohnius, Dr. med. (Augenheilkunde)  
tho Seeth, Dr. Dr. med. (Augenheilkunde)

**Marienhospital, Rochusstraße 2, 40479 Düsseldorf,  
Tel. (0211) 4400-0**

P.J.-Beauftragter: Prof. Dr. Diederich (Radiologie)  
Dauer, Dr. med. (Chirurgie)  
Hörnchen, Prof. Dr. med. (Anästhesie)  
Töns, Prof. Dr. med. (Chirurgie)  
Schütte, Prof. Dr. med. (Innere Medizin)  
Weidenfeld, Dr. med. (Urologie)

**Kliniken St. Antonius gem. GmbH, Carnaper Straße 55, 42283 Wuppertal,  
Tel. (0202) 299-0**

P.J.-Beauftragter: Chefarzt Dr. Volpert (Neurologie)  
Goerg, Priv.-Doz. Dr. med. (Innere Medizin)  
Rasche, Prof. Dr. med. (Innere Medizin)  
Sandmann, Dr. med. (Innere Medizin)  
Füsgen, Prof. Dr. med. (Innere Medizin)  
Welz-Barth, Priv.-Doz. Dr. med. (Innere Medizin)  
Damanakis, Dr. med. (Chirurgie)  
Kapp, Dr. med. (Chirurgie)  
Prohm, Prof. Dr. med. (Chirurgie)  
Falbrede, Dr. med. (Gynäkologie)  
Hesseling, Dr. med. (Gynäkologie)  
Fues, Dr. med. (HNO)  
Rudlof, Dr. med. (Anästhesie)  
Treutler, Dr. med. (Radiologie)



**Sankt Josef, Zentrum für Orthopädie und Rheumatologie,  
Bergstraße 6–12, 42105 Wuppertal, Tel. (0202) 48 51**

Goymann, V., Prof. Dr. med. (Orthopädie)

Heiderhoff, U., Dr. med. (Anästhesiologie)

**Evangel. Krankenhaus Düsseldorf, 40217 Düsseldorf, Kirchfeldstraße 40, Tel. 9190**

PJ.-Beauftragter: Prof. Dr. Neuhaus (Innere Medizin)

Chatelain, Priv.-Doz. Dr. med. (Dermatologie)

Krämling, Prof. Dr. med. (Chirurgie)

Kurtz, Prof. Dr. med. (Radiologie)

Kurzeja, Prof. Dr. med. (HNO)

Meier, Prof. Dr. med. (Gynäkologie)

Schweitzer-Kratz (Prof. Dr. med. (Kinderheilkunde)

von Kroge, Priv.-Doz. Dr. med. (Unfallchirurgie)

Zaune, Dr. med. (Anästhesie)

**Städtische Kliniken Neuss, Lukaskrankenhaus GmbH  
Preußenstraße 84, 41464 Neuss, Tel. (02131) 880-0**

PJ.-Beauftragter: Prof. Dr. med. Schnürch (Frauenheilkunde)

Czygan, Prof. Dr. med. (Innere Medizin)

Merx, Prof. Dr. med. (Innere Medizin)

Grauthoff, Dr. med. (Radiotherapie)

Hermichen, Dr. med. (Unfallchirurgie)

Breulmann, Dr. med. (Anästhesie)

Köster, Prof. Dr. med. (Radiologie)

Schultz-Coulon, Prof. Dr. med. (HNO)

Tschahargane, Prof. Dr. med. (Pathologie)

**Kliniken der Landeshauptstadt Düsseldorf**

**Krankenhaus Benrath, 40593 Düsseldorf, Urdenbacher Allee 83, Tel. 99701**

**Krankenhaus Gerresheim, 40625 Düsseldorf, Gräulingerstraße 120, Tel. 28001**

PJ.-Beauftragter, Prof. Dr. med. Christ (Radiologie) - Krankenhaus Gerresheim -

Roesgen, Priv.-Doz. Dr. med. (Chirurgie) - Benrath -

Karowski, Brigitta, Priv.-Doz. Dr. med. (Frauenheilkunde) - Benrath -

Pfeifer, Prof. Dr. med. (Anästhesie) - Gerresheim -

Von Haefen, Frau Prof. Dr. med. (Anästhesie) - Benrath -

**St. Johannes-Hospital, An der Abtei 7–11, 47166 Duisburg, Tel. 0203/546-0**

PJ.-Beauftragter: Prof. Dr. med. Mosny (Frauenheilkunde und Geburtshilfe)

Neumann, Prof., Dr. med. (Innere Medizin)

Von der Ohe, Priv.-Doz. Dr. med. (Innere Medizin)

Kasperk, Prof. Dr. med. (Chirurgie)

Strube, Prof. Dr. med. (Chirurgie)

Walter, Prof. Dr. med. (Chirurgie)

Von Bormann, Prof. Dr. med. (Anästhesie)

Kunze, Dr. med. (Dermatologie)

Starker, Prof. Dr. med. (Orthopädie)

Seiffert, Dr. med. (Pädiatrie)

Krebs, Dr. Dr. med. (Psychiatrie)

**Evangelisches Krankenhaus, Wertgasse 30, 45468 Mülheim/Ruhr,  
Tel. (0208) 3091**

P.J.-Beauftragter: Prof. Dr. med. v. Matthiessen (Gynäkologie)

Balzer, Dr. med. (Chirurgie)

Freise, Prof., Dr. med. (Innere Medizin)

Kötter, Dr. med. (Innere Medizin)

Raguse, Prof. Dr. med. (Chirurgie)

Izbicki, Dr. med. (Chirurgie)

Stuschke, M., Prof. Dr. med. (Radiologie)

Seibel, Prof. Dr. med. (Radiologie)

Vettermann, Prof. Dr. med. (Anästhesiologie)

Lösche, Dr. med. (Augenheilkunde)

**Evangelisches Krankenhaus Bethesda zu Duisburg gem. GmbH,  
Heerstraße 219, 47053 Duisburg, Tel. (0203) 60081**

P.J.-Beauftragter: Prof. Dr. med. Simon (Chirurgie)

Pfohl, Priv.-Doz. Dr. med. (Innere Medizin)

Stier, Dr. med. (Innere Medizin)

Maurer, Dr. med. (Innere Medizin)

Assenmacher, Dr. med. (Chirurgie)

Meyer, Prof. Dr. med. (Anästhesie)

Werner, Prof. Dr. med. (Frauenheilkunde)

Knop, Prof., Dr. med. (Nuklearmedizin)

Kumm, D., Dr. med. (Orthopädie)

Biggemann, Dr. med. (Radiologie)

Schneider, Dr. med. (Strahlentherapie)

## **Vorstand des Universitätsklinikums Düsseldorf**

Vorsitzender: Prof. Dr. J. Tarnow, Vorstandsvorsitzender, Ärztlicher Direktor,  
Prof. Dr. W. Scherbaum, Stellvertretender Ärztlicher Direktor (beratend),  
Prof. Dr. H. W. Raab, Dekan der Medizinischen Fakultät,  
Kaufmännischer Direktor G. Grabiak  
Frau Schwarz, Pflegedirektion

### **Ärztlicher Direktor:**

Prof. Dr. J. Tarnow  
Referentin: Frau Wortmann, F. 81-1 97 17  
E-Mail: wortmann@med.uni-duesseldorf.de  
Sekretariat: Frau Bester, F. 81-1 79 17, Fax 81-1 97 18  
E-Mail: bester@med.uni-duesseldorf.de

### **Stellvertretender Ärztlicher Direktor:**

Prof. Dr. W. Scherbaum  
Sekretariat: Frau Walter, F. 33 82-2 00  
E-Mail: scherbaum@ddfi.uni-duesseldorf.de

### **Dekan der Medizinischen Fakultät:**

Prof. Dr. W. H.-M. Raab  
Assistent: Herr Thore, F. 81-1 19 40, Fax 81-1 22 85  
Sekretariat: N.N., F. 81-1 22 42, Fax 81-1 22 85  
E-Mail: med.dekanat@uni-duesseldorf.de

### **Kaufmännischer Direktor:**

Roland Grabiak  
Sekretariat: Frau Erzbach, F. 81-1 71 00, Fax 81-1 91 00  
E-Mail: erzbach@med.uni-duesseldorf.de  
Referentin: Frau S. Schmitt, F. 81-1 71 02  
E-Mail: schmitt@med.uni-duesseldorf.de

### **Pflegedirektion:**

Frau Schwarz, F. 81-1 71 07  
Sekretariat: Frau Marotzki, Frau Herring, F. 81-1 71 07, Fax 81-1 93 40  
E-Mail: marotzki@med.uni-duesseldorf.de, herringch@med.uni-duesseldorf.de

### **Geschäftsstelle für den Vorstand und Aufsichtsrat des UKD:**

Hubert Jungerberg  
F. 81-1 89 00, Fax 81-1 62 66  
E-Mail: Jungerberg@med.uni-duesseldorf.de

### **Qualitätsmanagement des UKD:**

Frau Dipl.-Psych. / MPH Sabine Jebben  
F. 81-1 69 91, Fax 81-1 91 00  
E-Mail: Jebben@med.uni-duesseldorf.de

## **Aufsichtsrat des Universitätsklinikums Düsseldorf**

Vertreter des Ministeriums für Wissenschaft und Forschung NRW:  
Ministerialdirigent Helmut Mattonet (Vorsitzender)

Vertreter des Finanzministeriums NRW: Dr. Günter Berg

Rektor der Heinrich-Heine-Universität: Prof. Dr. Dr. A. Labisch

Kanzler der Heinrich-Heine-Universität Düsseldorf: Ulf Pallme König

Sachverständige aus dem Bereich der medizinischen Wissenschaft: Prof. Dr. Claus  
R. Bartram (Universitätsklinikum Heidelberg); Prof. Dr. Rolf Kreienberg  
(Universitätsklinikum Ulm)

Sachverständige aus dem Bereich der Wirtschaft: Ulrich Hartmann (E.ON AG);  
Dr. Sieghard Rometsch (Bankhaus Trinkaus und Burkhardt)

Vertreter des wissenschaftlichen Personals: Priv.-Doz. Dr. B. Korbmacher

Vertreter des nichtwissenschaftlichen Personals: Martin Koerbel-Landwehr

Gleichstellungsbeauftragte: Frau Etta Stevens (beratend)

## Institute und Kliniken

(Zentrale wissenschaftliche Einrichtungen der Universität siehe Seite 93)

### **Tierversuchsanlage** (Gebäude 22.22)

Geschäftsführende Direktorin: Dr. Annemarie Treiber

Pforte, F. 81-1 44 01 und 81-1 44 14

Sekretariat: Barbara Theis, F. 81-1 44 02 und 1 44 00, Fax 81-1 44 03

Wiss. Ang.: Dr. Eva Binzen, F. 81-1 44 77, Dr. Evalotta Sehrig-Lovén,  
F. 81-1 44 33, Dr. Bärbel Peter, F. 81-1 44 82, Dr. Martin Sager, F. 81-1 44 60 und  
1 44 64

### **Koordinierungszentrum für Klinische Studien (KKS)**

Moorenstraße 5, 40225 Düsseldorf

www-Seiten des Koordinierungszentrums für Klinische Studien

Wissenschaftlicher Leiter: Prof. Dr. Christian Ohmann

Sekretariat: Ursula Willems, Anja Felten, F. 81-1 97 01, Fax 81-1 97 02

E-mail: kksd@uni-duesseldorf.de

Wiss. Ang.: Aune Deimling

Drittmittel: Dr. Wolfgang Kuchinke, Dimitrios Veniseleas, Hans-Peter Eich,  
Dr. Joachim Wenk, Pablo Verde, Dr. Gabriele Larbig, Dr. Roland Meisel,  
Dr. Matthias Linzbach, Gerd Felder, Dr. Michael Wenzel

## **Zentrum für Anatomie und Hirnforschung** (Gebäude 22.03)

Geschäftsf. Direktor: Univ.-Prof. Dr. K. Zilles

Sekretariat für Angelegenheiten des Gesamtinstitutes: Frau Häser, F. 81-1 26 15  
Fax 81-1 28 06

### **Institut für Anatomie I**

Geschäftsf. Direktor: Univ.-Prof. Gerd Novotny, Ph.D./Univ. London,  
F 81-1 26 42, -1 58 41, Fax -1 26 67

Sekretariat: Frau N. Ilhan, N. N., F. 81-1 58 41

Univ.-Prof. Dr. Jürgen Mai, F. 81-1 27 63, Univ.-Prof. N. N.

Akad. Rat: Priv.-Doz. Dr. Thorsten Schormann, F. 81-1 27 03

Wiss. Ang.: Frau Dr. Dr. med. Staneva-Dobrovski, F. 81-1 26 68

Dipl.-Biol. Thomas Voß, F. 81-1 23 67, Dipl.-Biol. Jennifer Mag Wellen,  
F. 81-1 26 39, N. N.

### **Institut für Anatomie II**

Geschäftsf. Direktor: Univ.-Prof. Dr. Hans-Georg Hartwig, F. 81-1 26 86 (1 26 81)

Sekretariat: Frau Passia, F. 81-1 26 86. Frau Klehmet, F. 81-1 32 74,  
Fax 81-1 32 20

Akad. Oberrat: Prof. Dr. Dieter Passia, F. 81-1 26 83

Wiss. Ang.: Prof. Dr. Syed G. Haider, F. 81-1 48 16, Dr. Harald Clahsen,  
F. 81-1 27 00, OA Dr. Matthias Hofer, F. 81-1 63 38, Dr. Kristina Rascher,  
F. 81-1 26 84, Dipl.-Biol. Gerhard Schwinger, F. 81-1 27 19 und 1 26 98,  
Dr. Klaus Zanger, F. 81-1 27 04

Hochschuldozent: Priv.-Doz. Dr. Rolf Kötter, F. 81-1 20 95

Drittmittel: Medizindidaktisches Pilotprojekt „Anatomie in den bildgebenden  
Verfahren“

Projektleiter: Dr. Matthias Hofer, F. 81-1 63 38, Fax 81-1 93 38

Projektkoordinator: Julia Simon, F- 81-1 50 77, Fax 81-1 50 78

AIP: N. N., F. 81-1 26 78

## **C. u. O. Vogt-Institut für Hirnforschung** (Gebäude 22.03)

Geschäftsf. Direktor: Univ.-Prof. Dr. Karl Zilles, F. 81-1 27 77, Fax 81-1 23 36

Sekretariat: Frau Sylvia Loesch, F. 81-1 15 55

Univ.-Prof. Dr. Gerd Rehkämper, F. 81-1 26 64

Hochschuldozenten: Priv.-Doz. Dr. Stefan Geyer, F. 81-126 66,

Priv.-Doz. Dr. Jochen F. Staiger, F. 81-127 27

Wiss. Ang.: Dr. Hans-Jürgen Bidmon, Dipl.-Biol. Julia Cnotka (Drittmittel),

Priv.-Doz. Marion Eckmiller, Ph.D./Univ. of California, Dr. Heiko Frahm,

Dr. Evelyn Oermann, Dr. Axel Schleicher, Dr. Dirk Schubert (DFG),

Dipl.-Psychol. Christian Werner (DFG)

## **Zentrum für Physiologie** (Gebäude 22.03)

Geschäftsf. Direktor: Univ.-Prof. Dr. Helmut Haas

### **Institut für Herz- und Kreislaufphysiologie**

Geschäftsf. Direktor: Univ.-Prof. Dr. Jürgen Schrader, F. 81-1 26 70

(Fax 81-12672 / E-Mail: schrader@uni-duesseldorf.de)

Sekretariat: Frau Gudrun Sauer, F. 81-1 26 70

Univ.-Prof. Dr. Axel Gödecke, F. 81-1 26 75

em. Univ.-Prof. Dr. Volker Thämer

Wiss. Ang.: Priv.-Doz. Dr. Ulrich Decking, Dr. Ulrich Flögel, Dr. Stefanie Gödecke,  
Dr. Michael Reinartz, Dr. Stephan Weser

Gastwissenschaftler/innen: Dipl.-Biol. Anja Buchheiser, Malgorzata Czerwinska  
M. Sc., Dr. Zhaoping Ding, Dr. Sandra Göttisch, Dr. Christoph Jacoby,  
Dr. Andrei Molojavyi, Dr. Burcin Özüyaman, Dipl.-Biochem. Arjunan Selvam,  
TÄ Michaela Stähr, Dr. Marion Stoll, Dr. Sonja von der Crone

### **Institut für Neuro- und Sinnesphysiologie**

Geschäftsf. Direktor: Univ.-Prof. Dr. Helmut Haas, F. 81-1 26 87 (Fax. 81-1 42 31)

Sekretariat: Frau Anneliese Voß, F. 81-1 26 87

Univ.-Prof. Dr. Kurt Gottmann, F. 81-1 57 16

Akad. Oberrat: Prof. Dr. Sinclair Cleveland, F. 81-1 26 89

Wiss. Ang.: Dr. M. A. Pak, Dr. Michael Thewissen, Dipl.-Phys. Elmar Wolf,  
Dr. O. Selbach

Gastwissenschaftler(innen):

Dr. O. Sergeeva, Dr. A. Chepkova, Dr. A. Barbara, Dipl.-Biol. Andrea Copi,

Dipl.-Biol. Corinna Walz, Dipl.-Biol. Kay Jüngling, M.Sc. Adreana Stan

## **Zentrum für Biochemie und Molekularbiologie**

Geschäftsf. Direktor: Univ.-Prof. Dr. Dr. h.c. Helmut Sies

(F. 81-1 27 07), Gebäude 22.03, Ebene 02

### **Institut für Biochemie und Molekularbiologie I** (Gebäude 22.03, Ebene 02)

Geschäftsf. Direktor: Univ.-Prof. Dr. Dr. h.c. Helmut Sies,

F. 81-1 27 07, Fax 81-1 30 29; e-mail: sies@uni-duesseldorf.de

Homepage: <http://www.uniklinik-duesseldorf.de/biochemie-und-molekularbiologieeins>

Sekretariat: Frau Marlies Scholtes, F. 81-1 27 07

e-mail: marlies.scholtes@uni-duesseldorf.de

Univ.-Prof. Dr. Wilhelm Stahl, F. 81-1 27 11

e-mail: wilhelm.stahl@uni-duesseldorf.de

Hochschuldozenten: Priv.-Doz. Dr. Peter Brenneisen (F. 81-1 27 15;

e-mail: peter.brenneisen@uni-duesseldorf.de), Priv.-Doz. Dr. Lars-Oliver Klotz

(F. 81-1 27 12; e-mail: larsoliver.klotz@uni-duesseldorf.de)

Akad. Direktor: Dr. Gunter Wagner (F. 81-1 27 16)

Wiss. Mit.: Dr. Oliver Schnorr (F. 81-1 27 20), Frau Prof. Dr. Sibylle Soboll (F. 81-1 28 34; Fax 81-1 28 33)

Wissenschaftler (Drittmittel): Priv.-Doz. Dr. K. D. Kröncke (F. 81-1 56 95), Priv.-Doz. Dr. Cristina Polidori-Nelles (F. 81-1 53 58), Prof. Dr. Tankred Schewe (F. 81-1 52 47), Dr. Holger Steinbrenner (F. 81-1 27 23), Dr. Dominik Stuhlmann (F. 81-1 27 18)

#### **Institut für Biochemie und Molekularbiologie II** (Gebäude 22.03, Ebene 03)

Geschäftsf. Direktor: Univ.-Prof. Dr. Dr. Bernd Nürnberg, F. 81-1 27 24  
e-mail: bernd.nuernberg@uni-duesseldorf.de

Sekretariat: Frau Monika Wenzel, F. 81-1 27 24, Fax 81-1 27 26  
e-mail: biochemie2.wenzel@uni-duesseldorf.de

Akad. Rat Prof. Dr. Martin Schwenen (F. 81-1 27 32/-1 27 24)

Wiss. Mit.: Dr. Roland Piekorz (F. 81-1 27 39), Dr. Stefan Mollner (F. 81-1 23 84/-1 27 41), Dr. Thomas Quack (F. 81-1 27 36), Aliaksei Shymanets (F. 81-1 18 36), Dr. Wiebke Wetzel (F. 81-1 27 36)

### **Zentrum für Medizinische Psychologie, Soziologie, Statistik und Allgemeinmedizin**

Geschäftsf. Direktor: Univ.-Prof. Dr. Heinz-Harald Abholz

#### **Institut für Medizinische Psychologie** (Gebäude 23.02)

Geschäftsf. Direktor: Univ.-Prof. Dr. Hans-Joachim Steingrüber

Sekretariat: Birgit Uehlecke, F. 81-1 30 14, Fax 81-1 30 15

Hochschuldoz. und wiss. Ang.: PD Dr. Renate Deinzer, F. 81-1 30 16,  
Dr. Sibylle Klosterhalfen, F. 81-1 30 40, PD Dr. Ursula Stockhorst, F. 81-1 53 49,  
Dipl.-Psych. Andreas Wiener F. 81-1 30 18

#### **Institut für Medizinische Soziologie** (Gebäude 23.02)

Geschäftsf. Direktor: Univ.-Prof. Dr. Johannes Siegrist, F. 81-1 43 60

Sekretariat: Susanne Wrenger-Küfen, Barbara Schipper, F. 81-143 61 u.  
81-1 47 30, Fax 81-1 23 90

Wiss. Ang.: Nico Dragano, M. A., F. 81-1 49 14, Simone Weyers, M. A.,  
F. 81-1 48 25, Katrin David, M.A., F. 81-1 47 29, Markus Bönnte, M.A.,  
F. 81-1 48 06, Andreas Rödel, M.A., F. 81-156 77, Ingo Menrath, M.A.,  
F. 81-1 48 06, Morten Wahrendorf, M.A., F. 81-1 44 92

#### **Zusatzstudiengang Public Health (Universitätsklinikum, Gebäude 14.82)**

Studiengangsleiter und Fakultätsbeauftragter

Univ.-Prof. Dr. J. Siegrist, F. 81-1 43 60

Institut für Medizinische Soziologie (Gebäude 23.02, Ebene 03)

Stellv. Leitung: Univ.-Prof. Dr. M. Geraedts M. san.

Prüfungsbeauftragter: Univ.-Prof. Dr. L. Alberti

Stellv. Prüfungsbeauftragter: Univ.-Prof. Dr. E. Borsch-Galetke

Wissenschaftliche Koordination: Dipl. Päd. Judith Seemke, F. 81-1 97 77,  
e-mail: seemke@uni-duesseldorf.de

Sekretariat: Szilvia Jansco-Papoutsis, F. 81-1 97 76, Fax 81-1 97 69,  
e-mail: public-health@uni-duesseldorf.de

Homepage: [www.uni-duesseldorf.de/WWW/MedFak/PublicHealth](http://www.uni-duesseldorf.de/WWW/MedFak/PublicHealth)

Lehrbeauftragte (interne Modulleiter): Univ.-Prof. Dr. E. Borsch-Galetke, Dr. R. Diel, M. san., Univ.-Prof. Dr. M. Franz, Univ.-Prof. Dr. G. Giani, PD Dr. T. Goecke, PD Dr. O. von dem Knesebeck, PD Dr. J. Richter, Univ.-Prof. Dr. C. Schwarzer, Prof. Dr. Dr. H.-J. Seelos (Externe Modulleiter): Dr. J. Frühbuß, M. san., Dr. A. Gandjour, Prof. Dr. J. Gardemann, Dr. V. Grunow-Lutter, PD Dr. A. Hoffjan,

Dr. H. Istas, Prof. Dr. K. Küffmann, Dr. W. Müller, Dipl.-Soz. K.-D. Plümer,  
Prof. Dr. G. Savage, Dipl.-Psych. B. Schiff, Dr. J. Wettke

**Professur für Public Health (Universitätsklinikum, Gebäude 14.82)**

Univ.-Prof. Dr. M. Geraedts, M. san., F. 81-1 97 78,  
e-mail: geraedts@uni-duesseldorf.de

Sekretariat: Frau Szilvia Jansco-Papoutsis, F. 81-1 97 76, Fax 81-1 97 69,  
e-mail: public-health@uni-duesseldorf.de

Wiss. Mitarbeiterin: Dr. Monika Neumann, F. 81-197 82

EDV: Werner Arend, F. 81-197 79, e-mail: werner.arend@uni-duesseldorf.de

**Institut für Statistik in der Medizin (Gebäude 23.02)**

Geschäftsführender Direktor: Univ.-Prof. Dr. J. Mau, F. 81-1 32 00

Sekretariat: L. Li-Iven, F. 81-1 32 00

Lehrbereich (Geb. 23.11.02): Dr. med. A. Drabik, M. san., F. 81-14577,  
Fax 81-1 45 07

Wiss. Mitarbeiter: Dr. med. A. Drabik, M. san. (F. 81-145 77), M. Yong, B. Med.  
(PRC), M. san. (F. 81-13034), E. Harwaczynska-Drabik (F. 81-1 31 98), E. Okyere,  
MSc. Maths. (F. 81-13038), S. D. Jayavel, B Sc., Bio.-Chem. (F. 81-1 30 37),  
H. Feuersenger, Dipl.-Stat. (F. 81-1 30 36)

Freie Mitarbeiter: L. Hansen (Zahnarzt), Ch. Kunze (Zahnarzt), Dr. med.  
A. Molsberger, E. Holler (Ärztin), J. Wollny (Arzt), Ch. Richert (Zahnärztin),  
M. Iman Oughli (Zahnarzt)

Lehrbeauftragte: Dr. med. G. Bracht, S. Jebsen, Dr. Z. Kowalik, PD Dr. med.  
S. Loer, Dr. med. O. Sander, Prof. Dr. Dr. H.-J. Seelos, Univ.-Prof. Dr. R. Seitz

**Abteilung für Allgemeinmedizin (Geb. 14.97, Ebene 00/01)**

Geschäftsf. Direktor: Univ.-Prof. Dr. med. Heinz-Harald Abholz, F. 81-1 77 71

Sekretariat: Petra Kronenberg, F. 81-1 77 71, Fax: 81-1 87 55

Wissenschaftliche Mitarbeiter:

Dr. Attila Altiner, F. 81-197 52, Prof. Dr. med. Dieter Borgers, F. 81-1 77 50, Silke  
Brockmann, F. 81-197 53, Dipl.-Psych. Angela Fuchs, F. 81-1 68 19, Dipl.-Psych.  
Michael Pentzek, F. 81-1 68 18, Martin Sielk, F. 81-1 68 17, Burkhard Sonntag,  
F. 81-197 52, Dr. med. Roland Unkelbach, F. 81-168 16, Dr. med. Stefan Wilm,  
F. 81-162 28

Lehrbeauftragte: P. Arbter, PD Dr. Durwen, Dr. P. Grafenberger (LA), Dr. E.  
Gummersbach (LA), Dr. C. Hager (LA), Dr. A. Hein (LA), Dr. A. Hemming (LA),  
Dr. B. Hemming (LA), Prof. Dr. B. Höltmann, Dr. J. Horlemann (LA), Frau Jahn,  
Dr. D. Jobst, Dr. W. Jörgenshaus (LA), Dr. B. Lobscheid (LA), Dr. Chr. Marzi (LA),  
Dr. U. Renkes-Hegendörfer (LA), H. Retzer (LA), Dr. B. Richter, Dr. B. Richter-  
Polynice (LA), Dr. Th. Schindler, V. Schmid-Lamarque (LA), Prof. Dr. H. Schneitler,  
Dr. A. Schumacher (LA), A. Sensen (LA), S. Shirin-Sokhan (LA), Dr. W. Sohn (LA),  
Dr. F. Ulbrich, Dr. H. Wimmershoff (LA), G. Wochnik

Lehrärzte (LA): A. Baumann, Dr. A. Bewig, Dr. S. Bifolchi-Schons, Dr. E. Blumberg,  
Dr. Chr. Bünemann, Dr. H.-J. Doerwald, Dr. A. Dost, Dr. T. Dost, Dr. R. Drzymalla,  
Dr. U. Frädrieh, K. Gillhausen, Dr. K. Glonke, Dr. R. Goldschmidt, Dr. M.  
Gummersbach, Dr. H. Haag, Dr. R. Haag, Dr. C. Hänel, Dr. H. Harms, Dr. M.  
Harms, Dr. H.-P. Hassels, Dr. U. Hellmessen, Dr. K. Hesters, Dr. P. Holbeck, Dr. M.  
Horn-Bosbach, Dr. H. Hümmerich, E. Jedig, Dr. W. Kahle, Dr. F. Kahle, Dr. H. T. Kahle,  
Dr. K. Krausbauer, Dr. N. Kreft, Dr. J. Küpper, Dr. V. Kukalla, Dr. C. Kunze, Dr. S.  
Kurtin, Dr. L. Latz, Dr. H. Latz, Dr. H. Mackenstein, Dr. D. Matzies, Dr. G. Mergler,  
Dr. H.-P. Meuser, Dr. A. Mortsiefer, Dr. M. Müschen, Dr. U. Müschen, Dr. W. Müseler,  
B. Nink, Dr. R. Pieler, Dr. R. Raßmann, Dr. M. Reimer, Dr. M. J. Sailer, Dr. J. Shirin-  
Sokhan, Dr. N. Sijben, Dr. H.-D. Soberger, Dr. R. Scherer, Dr. P. Schmauck, Dr. Chr.  
Schraven, Dr. M. Schwake, G. M. Schwantes, B. Schwemin, Dr. Dr. G. Steiner, Dr.  
Chr. Steinhagen, Dr. D. Stratmann, Dr. M. von Schreitter, Dr. W. von Schreitter,  
B. Terhorst, S. Vogel, Dr. G. Wallenfang, M. Witte

## Zentrum für Pharmakologie und Toxikologie

Geschäftsf. Direktor: Univ.-Prof. Dr. Karsten Schrör (F. 81-1 25 00)

### **Institut für Pharmakologie und Klinische Pharmakologie** (Gebäude 22.21)

Direktor: Univ.-Prof. Dr. Karsten Schrör

Sekretariat: Frau Erika Lohmann, F. 81-1 25 00/1 25 01, Fax 81-1 47 81,  
Frau Karin Montag, F. 81-1 56 13

Univ.-Prof. Dr. Thomas Hohlfeld, F. 81-1 25 05, Univ.-Prof. Dr. Jens Fischer,  
F. 81-1 25 13, Prof. Dr. Dr. U. Borchard, F. 81-1 25 09

Akad. Oberrat: Dipl.-Math. Dr. D. Hafner, F. 81-1 24 49

Wiss. Ass.: Prof. Dr. G. Kojda, F. 81-1 25 18

Wiss. Ang.: Frau Dr. J. Meyer-Kirchrath, Dr. L. Michaelis, Priv.-Doz. Dr. A.-A. Weber, Dr. B. Rauch, N. N.

### **Institut für Toxikologie** (Gebäude 22.21)

Direktorin: Univ. Prof. Dr. med. Regine Kahl

Sekretariat: Frau B. Stark, F. 81-1 30 22

Akad. Oberrat: Dr. rer. nat. Helmut Menzel, F. 81-1 30 06

Wiss. Ang.: Dr. rer. nat. Quynh-Hoa Tran-Thi, F. 81-1 30 09, Dr. rer. nat. Yvonne Chovolou, F. 81-1 30 01, Dr. rer. nat. Wim Wätjen, F. 81-1 20 03, Dr. rer. nat.

Andreas Kampkötter, F. 81-1 42 59

## Zentrum für Medizinische Mikrobiologie und Virologie

Geschäftsf. Direktor: N. N.

### **Institut für Medizinische Mikrobiologie** (Gebäude 22.21)

Direktor: Univ.-Prof. Dr. med. Klaus Pfeffer, F. 81-1 24 59/1 24 60

Sekretariat: Frau G. Weichelt, F. 81-1 24 59/1 24 60, Fax 1 53 23

Univ.-Prof. Dr. Hans-Peter Heinz, F. 81-1 47 58

Wiss. Ass.: Maghmed Abbasi-Boroudjeni, Dr. Sandra Beer, Dr. Grete Berns, Prof. Dr. Walter Däubener, PD Dr. Birgit Henrich, PD Dr. Colin MacKenzie, Thomas Lutz, Dr. Sabine Messler, Dr. Nicole Nischik, PD Dr. Gabriele Reichmann, Dr. Gerlind Schrader-Wuppermann, Dr. Lutz Thomas, Dr. Jan Würthner, Dr. Jens Würthner

### **Institut für Virologie** (Gebäude 22.21)

Komm.-Direktor: Univ.-Prof. Dr. med. Hartmut Hengel

Sekretariat: N. N., F. 81-1 22 25, Fax 1 22 27

Wiss. Ass.: PD Dr. Ortwin Adams, Linda Bonzel (AiP), Prof. Dr. Heiner Schaal, Dr. Albert Zimmermann

## Zentrum für Pathologie

Geschäftsf. Direktor: Univ.-Prof. Dr. Helmut Erich Gabbert

### **Institut für Pathologie** (Gebäude 14.79)

Direktor: Univ.-Prof. Dr. Helmut Erich Gabbert, F. 81-1 83 39/1 83 40

Sekretariat: Frau Pack, F. 81-1 83 39/1 83 40, Fax 1 83 53

Emeritus: Prof. Dr. W. Hort, F. 81-1 83 43

Oberärzte: Dr. Stefan Braunstein, F. 81-1 83 44, PD Dr. R. Engers,  
F. 81-1 83 41, Univ.-Prof. Dr. Christopher Poremba, F. 81-1 84 92,  
PD Dr. Uwe Ramp, F. 81-1 86 10

Akad. Rätin: Dr. Petra Reinecke, F. 81-1 84 94

Wiss. Ass. u. Ang.: Frau A. Courte, Frau Dr. R. Diallo, A. Erler, Frau Dr. H. Geddert,  
Dr. D. Gödde, Dr. S. Heikaus, Frau Dr. rer. nat. V. Kehren, Dr. rer. nat. C. Mahotka,  
Dr. rer. nat. K.-L. Schäfer, S. Schiffmann, Frau E. Ting, Frau M. William



### **Institut für Neuropathologie** (Gebäude 14.79)

Direktor: Univ.-Prof. Dr. Guido Reifenberger, F. 81-1 86 60/1 86 61  
Sekretariat: Frau Sylvia Filz, Frau Kerstin Luther, Frau Erika Wolter,  
F. 81-1 86 60/1 86 61/1 96 61, Fax 81-1 78 04

GRK 320-Sekretariat: Frau Petra Schwemin, F. 81-1 91 03

Emeritus: Prof. Dr. W. Wechsler, F. 81-1 86 61

Oberärztin: PD Dr. Eva Neuen-Jacob, F. 81-1 86 62

Wiss. Ass. und Ang.: Prof. Dr. med. vet. Thomas Bilzer, F. 81-1 86 58, Dipl.-Biol.  
Jörg van den Boom, F. 81-1 86 52, Dr. rer. nat. Ralf Klingenstein, F. 81-1 86 53,  
Christiane Knobbe, AiP, F. 81-1 61 86, PD Dr. med. Carsten Korth, F. 81-1 61 53,  
Dr. rer. nat. Rutger Leliveld, F. 81-1 86 53, Dr. rer. nat. Peter Roerig, F. 81-1 86 52,  
Dr. rer. nat. Marietta Wolter, F. 81-1 86 52, Simon Loeser, AiP, F. 81-1 61 86,  
Ariane Trampe-Kieslich, Apothekerin, F. 81-1 86 63, Dr. med. J. Felsberg,  
F. 81-1 86 63, Dipl.-Biol. Petra Zipper, F. 81-1 86 52, Dipl.-Biol. Stephanie  
Grubenbecher, F. 81-1 86 53

### **Institut für Cytopathologie** (Gebäude 14.81)

Direktor: Univ.-Prof. Dr. Alfred Böcking (F. 81-1 83 46)

Sekretariat: Fr. B. Beran-Leplow (F. 81-1 93 46, Fax 81-1 84 02)

Oberarzt: Dr. H.J. Grote (F. 81-1 88 37)

Wiss. Ang.: Dr. N. Pomjanski (F. 81-1 84 03)

## **Zentrum für Ökologische Medizin**

Geschäftsf. Direktorin: Univ.-Prof. Dr. med. Helga Idel

### **Institut für Hygiene** (Gebäude 23.12, Ebene U1)

Direktorin: Univ.-Prof. Dr. med. Helga Idel, F. 81-1 26 17

Stellvertreter und Krankenhaushygieniker: Priv.-Doz. Dr. med. Schulze-Röbbecke,  
F. 81-1 29 06

Sekretariat: Frau Andrea Ohmenhäuser, F. 81-1 26 18, Fax 81-1 26 19

E-MAIL: ohmenha@uni-duesseldorf.de

Homepage: <http://www.uniklinik-duesseldorf.de>

Wiss. Mit.: Arzt Muni Abu-Omar (F. 81-1 23 96), Dr. med. Roland Geisel  
(F. 81-1 52 50), Dr. rer. nat. Wolfgang Hadnagy (F. 81-1 25 34)

### **Institut für Rechtsmedizin** (Gebäude 14.84)

Direktorin: Univ.-Prof. Dr. med. Stefanie Ritz-Timme, F. 81-1 93 85

Stellvertreter: Univ.-Prof. Dr. med. Jürgen Barz, F. 81-1 93 62

Sekretariat: N. N., F. 81-1 93 86 und 1 93 61

Leiter des toxikol.-chem. Laboratoriums: Univ.-Prof. Dr. rer. nat. Thomas Daldrup

Leiter des serologischen Laboratoriums: Akad. Oberrat Priv.-Doz. Dr. med. Wolfgang  
Huckenbeck

Akad. Oberrat: Dr. med. Klaus Haarhoff

Wiss. Mitarb.: R. Dobberstein, Dr. med. Peter Freudenstein, Dr. med. Peter  
Gabriel, Dipl.-Chem. Dr. rer. nat. Constanze Heller, Dr. rer. nat. Claudia Müller,  
Dr. phil. Peter Pieper

Freie Mitarb.: Ltd. OStA. i.R. Friedhelm Gabriel, Dipl.-Biol. Oliver Temme

### **Institut für Arbeitsmedizin und Sozialmedizin** (Gebäude 23.11/12, Ebene 00)

Direktorin: Univ.-Prof. Dr. med. Elisabeth Borsch-Galetke, F. 81-1 47 17,

e-mail: borschga@uni-duesseldorf.de

Sekretariat: Marlies Waldhausen, F. 81-1 47 21,

e-mail: marlies.waldhausen@uni-duesseldorf.de, Fax: 81-1 53 34

em. Univ.-Prof. Dr. med. Dr. phil. Gerd Jansen, F. 81-1 49 89

Oberärztin: Prof. Dr. med. Sieglinde Schwarze, F. 81-1 49 97

Wiss. Mit.: Dr. M. Bauer, F. 81-1 47 19, Dr. T. Burchardt, Ärztin, F. 81-1 13 93,  
Dr. C. Gärtner, Pädagogin, F. 81-1 47 23, Ch. Feier, Ärztin, F. 81-1 49 98,

Dipl.-Psych. Dr. phil. J. Kastka, F. 81-1 51 66, Dr. med. A. Linnemeier, F. 81-1 53 85,  
Dipl.-Psych. M.-San. Th. Muth, F. 81-1 49 96, Dipl.-Psych. G. Notbohm,  
F. 81-1 49 93, Dipl.-Min. S. Siegmann, F. 81-1 53 93

### **Institut für Humangenetik und Anthropologie** (Gebäude 23.12, Ebene 03)

Direktorin: Frau Univ.-Prof. Dr. Brigitte Royer-Pokora, F. 81-1 23 50

Sekretariat: Frau Monika Grigowski, F. 81-1 23 50, Frau Rosa-Maria Klus,  
F. 81-1 43 46

Univ.-Prof.: N. N.

Akad. Oberrat: Dr. Hans-Georg Scheil, F. 81-1 23 51

Wiss. Ass. u. Wiss. Ang.: Dip.-Ing. Manfred Beier, F. 81-1 39 65, Dr. Matthias  
Drechsler, F. 81-1 23 56, Dr. Hans-Jürgen Gebauer, F. 81-1 23 52, Dr. Timm O.  
Goecke, F. 81-1 39 63, Frau Dr. Barbara Hildebrandt, F. 81-1 20 99, Frau Dr. Barbara  
Leube, F. 81-1 23 49, Frau Dr. Valérie Schumacher, F. 81-1 23 56, Frau Dr. Claudia  
Wieland, F. 81-1 23 57

Drittmittel: Dipl.-Biol. Youssef Osman, F. 81-1 39 65, Frau Dipl.-Biol. Stefanie  
Schuhen, F. 81-1 39 68

## **Zentrum für Innere Medizin und Neurologie**

Geschäftsf. Direktor: Univ.-Prof. Dr. Bernd Grabensee

### **Medizinische Klinik und Poliklinik**

#### **Klinik für Hämatologie, Onkologie und klinische Immunologie** (Gebäude 13.51)

Direktor: Univ.-Prof. Dr. Rainer Haas

Sekretariat: Frau Marion Hartmann, F. 81-1 77 20/1 77 21

Oberärzte: Prof. Dr. Norbert Gattermann, Priv.-Doz. Dr. U. Germing, Priv.-Doz. Dr.  
Ralf Kronenwett, Dr. Guido Kobbe, Dr. Ali N. Hünerlitürkoglu

Wiss. Ass.: Dr. M. Aivado, Dr. J. S. Balleisen, Dr. A. Bernhardt, I. Bruns, Dr. R. Fenk,  
F. Fox, Dr. T. Graef, Frau Dr. K. Habersang, Frau Dr. L. Henze, Frau F. Heuck, Frau  
Dr. B. Hoyer, Frau S. Knipp, M. Kondakci, Frau A. Kündgen, Dr. F. Neumann, Frau  
Dr. R. Reihls, Dr. U. Rohr, Frau L. Ruf, Frau Dr. B. Simons, Dr. U. Steidl, Frau Dr.  
C. Strupp, Dr. C. Tappich, F. Zohren

Drittmittelstellen: Frau Dipl.-Biol. S. Bork, Frau E. Diaz-Blanco, Frau B. Junge,  
Dipl.-Math. S. Kliszewski, Frau A. Koch, Dipl.-Biol. M. Korthals, Frau S. Pechtel,  
Frau M. Pooten, Dipl.-Biol. S. Raschke, Frau Dipl.-Biol. A. Rohrbeck, Dr. W. Sitte,  
Dr. Dipl.-Phys. M. Wulfert

#### **Klinik für Kardiologie, Pneumologie und Angiologie** (Gebäude 13.54)

Direktor: Univ.-Prof. Dr. B. E. Strauer

Sekretariat: Frau Eva Schaar, F. 81-1 88 01

Oberärzte: Priv.-Doz. Dr. M. G. Hennersdorf, Prof. Dr. M. Kelm, Priv.-Doz. Frau Dr.  
Dr. M. Schannwell, Priv.-Doz. Dr. F. C. Schoebel, Dr. A. Schwalen, Dr. A. Steiner

Wiss. Ass.: H. Aktug, Dr. Jan Balzer, Dr. Thomas Bartsch, Dr. Dominik Behrendt,  
Dr. Patrick Behrendt, Dr. Andreas Behrens, Dr. Michael Bell, Dr. Michael Brehm, Fr. Astrid  
Engelhardt, H. Falke, Dr. Christian Heinrich, H. Ilter, Dr. Jax, Dr. Kalka, Frau Dr.  
Kehmeier, Fr. Khakzad, Thomas Klein, Dr. Köstering, Dr. Lauer, Dr. Laufer, Christian  
Meyer, Dr. Katrin Müller, H. Nölke, Dr. Pater, Dr. Peters, H. Pomsel, Fr. Popkirova, Dr.  
Rassaf, Dr. Rellecke, Dr. Robenek, H. Sonne, Dr. Schahab, Dr. Schüller, Fr. Terlinden,  
Dr. Trommer, Dr. Turan, H. Umanski, Dr. Zeus

#### **Klinik für Endokrinologie, Diabetologie und Rheumatologie**

(Gebäude 13.53, 11.93, 14.77)

WHO Collaborating Center in Diabetes, European Training Center of Endocrinology  
and Metabolism

Direktor: Univ.-Prof. Dr. Werner A. Scherbaum

Sekretariat: Frau Zork Weber , Frau Richter-Pauen F. 81-1 78 10, F. 81-1 86 17  
homepage: <http://www.uni-duesseldorf.de/MedFak/Endo/>

Oberärzte: PD Dr. Matthias Schott (Itd OA), Dr. Reimar Fritzen, Dr. Thomas  
Rothhoff, Frau Dr. Rebecca Fischer-Betz

Univ.-Prof. Dr. M. Schneider, (Rheumatologie)  
Rheumazentrum (F. 81-1 78 11)

Sekretariat: Frau Hylton, F. 81-1 78 17, Fax 81-1 64 55

Wiss. Ass.: Dr. Christian Babel, Dipl.-Ing. Dr. Thomas Baehring, PD Dr. Andreas  
Barthel, Dr. H.-D. Dicken, Frau Dr. Julia Domberg, Dr. Iking-Konert, Dr. B. Lobnig,  
Dr. Georg Mansmann, Frau Anja Neufang-Sahar, Dr. Tam Nguyen, Dr. Ostendorf,  
Dr. B. Richter , Dr. Sander, Dr. Sven Schinner, Frau Dr. Melanie Stappenfend,  
Dr. Holger Willenberg

### **Professur für Innere Medizin (Endokrinologie/Diabetologie)**

Univ.-Prof. Dr. Werner A. Scherbaum

siehe Diabetes-Forschungsinstitut an der Universität

### **Klinik für Gastroenterologie, Hepatologie und Infektiologie**

Direktor: Univ.-Prof. Dr. D. Häussinger, F. 81-175 69

Sekretariat: Marlis Werth, F. 81-1 63 30, Fax 81-1 87 52,

E-Mail: [werth@med.uni-duesseldorf.de](mailto:werth@med.uni-duesseldorf.de), Sandra Lessmann, F. 81-169 30,

Monika Kanteh, F. 81-1 69 30, Marion Ulber, F. 81-1 63 31, Kathrin Tietz

(SFB 575), E-Mail: [sfb-575@uni-duesseldorf.de](mailto:sfb-575@uni-duesseldorf.de)

Oberärzte: Prof. Dr. med. Matthias Wettstein (Itd. OA), E-Mail: [wettstein@med.uni-duesseldorf.de](mailto:wettstein@med.uni-duesseldorf.de),

Prof. Dr. med. Stephan vom Dahl, E-Mail: [dahlv@uni-duesseldorf.de](mailto:dahlv@uni-duesseldorf.de), Priv.-Doz. Dr. med. Andreas Erhardt, E-Mail: [erhardt@uni-duesseldorf.de](mailto:erhardt@uni-duesseldorf.de),

Priv.-Doz. Dr. med. Tobias Heintges, E-Mail: [heintges@uni-duesseldorf.de](mailto:heintges@uni-duesseldorf.de),

Dr. med. Mark Oette, E-Mail: [oettem@uni-duesseldorf.de](mailto:oettem@uni-duesseldorf.de), Priv.-Doz. Dr. Univ. Pisa

Joachim Richter (Tropenmedizin), E-Mail: [richter1@uni-duesseldorf.de](mailto:richter1@uni-duesseldorf.de), Dr. med.

Christoph Vogt, E-Mail: [vogtc@uni-duesseldorf.de](mailto:vogtc@uni-duesseldorf.de), Dr. med. Martin Schwarz

(Stoffwechsel), E-Mail: [Schwarz@med.uni-duesseldorf.de](mailto:Schwarz@med.uni-duesseldorf.de)

Wiss. Ass.: PD Dr. med. Johannes Bode, Dr. med. Nicole Brill, Mila Dittrich, Dr.

med. Markus Donner, Dr. med. Thorsten Feldt, Dr. med. Klaus Göbels, Dr. med. Dirk

Graf, Dr. med. Ricarda Heller (Tropenmedizin), Dr. med. Gertrud Helling-Giese

(Tropenmedizin), Dr. med. Gerald Kircheis, Dr. med. Stefanie Koch, Dr. med. Arne

Kroidl, Dr. med. Ralf Kubitz, Dr. med. Julia Lörke, Dr. med. Irmhild Mönnighoff, Dr.

med. Ingrid Müller-Stöver (Tropenmedizin), Dr. med. Roland Reinehr, Dr. med.

Abdurrahman Sagir, Priv.-Doz. Dr. rer. nat. Freimut Schliess, Dr. med. Martina

Schleven, Dr. med. Markus Schmitt, Dr. med. Annette Stelzer, Priv.-Doz. Dr. rer.

nat. Ulrich Warskulat, Dr. med. Matthias Wenning

Drittmittel: Dipl.-Biol. Ute Albrecht, AiP Ali Avci, Dipl.-Pharm. Stefan Becker,

Dr. med. Christian Biscayart (Gastarzt), Dr. med. vet. Elena Borsch, Dr. med. Dr. rer.

nat. Darius Buchzyk, Dipl.-Biol. Kathrin Büther, Dr. rer. nat. Klaus Cordes, Dipl.-

Biol. Andrea Eberle, Dipl.-Biol. Christian Ehling, Dr. rer. nat. Thor Gehrman, Dr.

rer. nat. Boris Görg, Dr. rer. nat. Katharina Hauck, Dipl.-Biol. Juliane Hebler,

Clemens Heger, Dr. med. Verena Keitel, Dr. rer. nat. Hanne Klonowski-Stumpe,

Ruth Leidel, Dipl.-Biol. Tanja Prick, Dr. rer. nat. Katharina Tessmann, Clemens

Heger

### **Klinik für Nephrologie (Gebäude 13.53)**

Direktor: Univ.-Prof. Dr. Bernd Grabensee

Sekretariat: Frau S. Bertram, F. 81-1 77 26, (Fax: 81-1 77 22),

E-mail: [grabensee@med.uni-duesseldorf.de](mailto:grabensee@med.uni-duesseldorf.de)

[bertram@med.uni-duesseldorf.de](mailto:bertram@med.uni-duesseldorf.de)

Oberarztsekretariat: Frau Schramm, F. 81-1 77 73

Vertreterin des Direktors: Frau Prof. Dr. K. Ivens

Weitere Oberärzte: Dr. A. Fuschöller, PD Dr. G. R. Hetzel, Frau Dr. A. Voiculescu

Wiss. Ass.: Dr. Aker, Frau Dr. Behlen-Wilm, Frau Dr. Blume, Dr. Dahan, Frau PD Dr. Kurschat, Frau Dr. Farohkzad, Dr. Foede, Dr. Hillebrand, Frau Dr. Kücükköylü, Frau Dr. Linkeschova, Dr. Özcan, Dr. Oels, Dr. Schmitz, Dr. Schönicke, Frau Dr. Siekierka, Dr. Tillmann, Frau Dr. Volmer, Frau Dr. Wind

### **Neurologische Klinik (MNR-Klinik, Gebäude 13.52)**

Direktor: Univ.-Prof. Dr. H.-P. Hartung

Sekretariat: Frau R. Ghica, F. 81-178 80 (Fax 81-184 69)

Homepage: <http://www.neurologie.uni-duesseldorf.de>

Vertreter des Direktors: OA. Univ.-Prof. Dr. R. Seitz (F. 81-189 74) (Fax 81-184 85)

Oberärzte: Fr. Prof. Dr. G. Arendt, Prof. Dr. Dr. H. Hefter, Univ.-Prof. Dr. B. Hemmer, PD Dr. S. Jander, PD Dr. B. Kieseier, PD Dr. H. Köller, Prof. Dr. M. Siebler, Prof. Dr. A. Schnitzler

OA. Sekretariate: Frau R. Bonacker, F. 81-18078, Frau B. Höver, F. 81-17025; Frau M. Koch, F. 81-16860; Frau A. Lentzen, F. 81-18480; Frau H. Seiwert, F. 81-18973, Frau A. Stritzel, F. 81-18412; Frau B. Zimmerbeutel, F. 81-16756

Wiss. Ang. und Wiss. Ass.: Frau Dr. B. Elias, Frau R. Fröhlich, Dr. M. Kurz, R. Lindenberg, H.-J. Moll, Dr. O. Neuhaus, Dr. J. Nickel, Dr. M. Ploner, PD Dr. M. Schroeter, Dr. M. Südmeyer, Frau Dr. V. Straub, Dr. S. Straub, Dr. L. Timmermann, Dr. P. Zickler, Dr. L. Wojtecki

Drittmittel: Frau Dr. K. Biermann, Dipl.-Biol. M. Butz, Frau Dr. Cepok, Dr. M. Dihné, Frau Dipl.-Biol. W. Fleischer, Dr. rer. nat. J. Groß, S. J. Groiß, Dr. B. Haslinger, Dr. W. Hu, Frau Dipl.-Psych. S. Jörgens, Dr. H. Lehmann, Dr. K. Kessler, A. Maaßen, T. Marquardt, M. Moll, Frau Dr. K. C. Müller, S. Nessler, T. Nolting, Dipl.-Phys. S. Ostrowski, Frau Dr. F. Otto, Frau Dr. B. Pollok, H. Schade, T. Schmidt, F. Schmitz, Frau Dipl.-Psych. C. Stöckel, Dr. O. Stüve, Frau Dr. F. Vogel, Frau G. von Geldern

### **Forschungsgruppe für molekulare Neurobiologie**

Leiter: Univ.-Prof. Dr. rer. nat. H. W. Müller, F. 81-184 10 (Fax: 81-184 11)

Wiss. Ass.: Dr. rer. nat. F. Bosse, Frau S. Greschat, Frau Dr. rer. nat. K. Hasenpusch-Theil, Frau Dipl.-Biol. B. Hasse, Dipl.-Biol. N. Klapka, Dipl.-Biol. F. Kruse, Dr. P. Küry, Frau Dipl.-Biol. J. Opatz, Dipl.-Biol. U. Pippirs, Frau Dr. rer. nat. C. Rosenbaum, Dipl.-Biol. C. Stephan, Dipl.-Biol. T. Wiegand

## **Zentrum für Radiologie**

Geschäftsf. Direktor: N. N.

### **Klinik und Poliklinik für Strahlentherapie und radiologische Onkologie (Gebäude 13.54)**

Direktor: Univ.-Prof. Dr. W. Budach

Sekretariat: Frau B. Hartmann, F. 81-17990/17991

Oberärztinnen und -ärzte: Dipl.-Phys. Priv. Doz. Dr. med. St. Gripp, Priv.-Doz. Dr. Hildegard Pape, Univ.-Prof. Dr. S. L. Roth, Dr. M. Wittkamp

Wiss. Ass. u. Wiss. Ang.: F. Asgharzadeh, Dr. E. Bölke, Dr. M. Daum, Dr. Ch. Giro, U. Kretschmar, Dr. Ch. Matuschek, Dr. A. van Landeghem, S. L. Nejad-Asgari, Dr. A. Müller, D. H. Ribbert, Dr. S. Röger

Physiker: Dipl.-Phys. B. Bannach, Dipl.-Phys. Th. Doll, Dipl.-Phys. Ing. S. Gramp, Dipl.-Phys. Dr. rer. nat. K. Muskalla, Dipl.-Phys. Ing. S. Kiggen

### **Nuklearmedizinische Klinik (Gebäude 13.51)**

Fernruf (024 61) 61 63 47 (Jülich); (02 11) 81-185 40 (Düsseldorf, MNR-Klinik)

Direktor: Univ.-Prof. Dr. Hans Wilhelm Müller

Sekretariat: Frau Klutmann, B. (02 11) 81-185 40, Fax: (02 11) 81-170 41

Oberärzte: Dr. Daniela Schmidt, Dr. Hubertus Hautzel,  
Dr. Christina Antke, Bernd Schommartz, Konstantin Kley  
Wiss. Ass.: Dr. Alexander Heinzl, Priv.-Doz. Dr. Axel Scherer, Dipl.-Phys. Markus  
Beu, Dipl.-Phys. Andreas Wirrwarr, Dipl.-Phys. Dr. rer. nat. Esam Zied,  
Dr. Susanne Nikolaus, Dipl.-Phys. Susanne Gaspers, Dr. Ansgar Bachofner,  
Dr. Rüdiger Grandt, Dr. Hanno Ribbert, Dr. Bamram Kazemi

**Institut für Diagnostische Radiologie** (Gebäude 13.53)

Direktor: Univ.-Prof. Dr. U. Mödder

Sekretariat: Frau Böttger, F. 81-1 77 52

Oberärzte: Prof. Dr. G. Fürst, PD Dr. Jung, PD Dr. M. Cohnen, PD Dr. L. Poll

Pädiatrische Radiologie: Dr. J. Schaper

Neuroradiologie: Prof. Lins, Dr. B. Turowski

Wiss. Ass. u. Wiss. Ang.: Dr. Dirk Blondin, Dr. Kjel Anderson, Dr. M. Oliver Fließ, Benjam  
Fritz, Dr. Wolfram Heinen, Dr. Cornelia Jonkmanns, Dr. Jörg Kambergs, Verena Klar,  
Dr. Olaf Peter Krömeke, Dr. Patric Kröpil, Dr. Kathinka Kurz, Dr. Alexei Larinov,  
Dr. Jens Nawatny, Dr. Yron Rado, Dr. Adrian Ringelstein, Dr. Andreas Saleh, Dr. Axel  
Wagenmann

**Zentrum für Operative Medizin I** (Gebäude 12.41)  
**Chirurgische Klinik und Poliklinik**

Geschäftsf. Direktor: Univ.-Prof. Dr. Emmeran Gams

Stellvertreter: Univ.-Prof. Dr. h. c. Wilhelm Sandmann

Büro des Geschäftsführenden Direktors: Rainer Krebs, F. 81-1 73 70,

Fax: 81-182 80, E-Mail: krebs@med.uni-duesseldorf.de

**Klinik für Allgemein- und Viszeralchirurgie**

Direktor: Univ.-Prof. Dr. Wolfram Trudo Knoefel,

E-Mail: knoefel@uni-duesseldorf.de

Sekretariat: Frau Ingrid Eickhoff, F. 81-1 73 51, Frau Rosemarie Schmidt,

F. 81-1 73 50, Fax: 81-1 73 59

Stellvertr. Direktor: Priv.-Doz. Dr. Stefan Hosch, F. 81-1 73 52, Fax: 81-1 90 99,

E-Mail: stefan.hosch@uni-duesseldorf.de

Sekretariat: Frau Jutta Wittgreffe, F. 81-1 63 99, Fax 81-1 92 05

emerit. Univ.-Professor: Prof. Dr. Hans-Dieter Röher, F. 81-1 73 75;

Prof. Dr. Karl Kremer, F. 81-87 10

Sektion Theoretische Chirurgie: Prof. Dr. rer. nat. Christian Ohmann, F. 81-1 97 01,  
Fax 81-1 97 02

Oberärzte: Priv.-Doz. Dr. Kenko Cupisti, Dr. Christoph Ebener, Priv.-Doz. Dr. Claus  
Eisenberger, Priv.-Doz. Dr. Claus Franke, Priv.-Doz. Prof. Dr. Gabriela Möslein-  
Wagner, Priv.-Doz. Dr. Matthias Peiper, Priv.-Doz. Dr. Ansgar Röhrborn

**Klinik für Thorax- und Kardiovaskuläre Chirurgie**

Direktor: Univ.-Prof. Dr. Emmeran Gams, E-Mail: gams@uni-duesseldorf.de

Sekretariat: Frau Adelheid Bardey, F. 81-1 83 31, Fax: 81-1 83 33

Stellvertretender Direktor: Prof. Dr. Peter Feindt, F. 81-1 88 79,

E-Mail: peter.feindt@uni-duesseldorf.de

Sekretariat: Frau Heike Brüggem, F. 81-1 83 32

OP-Berichte und OP-Archiv: Frau Ursula Franzen, F. 81-1 63 94

Arbeitsgruppe Schwerpunkt Thoraxchirurgie: Prof. Dr. Peter Feindt

Arbeitsgruppe Biometrie: Prof. Dr. rer. nat. Erhard Godehardt, Peter Ax,  
Josef Kunert

Arbeitsgruppe Experimentelle Chirurgie (Geb. 14.81)

Leiter: Prof. Dr. Jochen Schipke, F. 81-1 99 49

Sekretariat: Frau Edith Brandolisio, F. 81-1 99 39, Fax 81-1 69 96

Wiss. Mitarbeiter: Dipl.-Biol. David Calvo-Sanchez, Dr. Peter Nacke, Dr. Simone-Marietta Schmitz-Spanke

Herz-Kreislauf-Lungen-Funktion: Akad. Direktorin Dr. Hildegard Gramsch-Zabel  
Oberärzte: Priv.-Doz. Dr. Udo Boeken, Prof. Dr. Andreas Borowski, Prof. Dr. Michael Klein, Priv.-Doz. Dr. Bernhard Korbmacher, Dr. Mario Micek, Dr. Hans-Hubert Schmitt, Priv.-Doz. Dr. Ulrich Sunderdiek, Prof. Dr. Joachim Winter

### **Klinik für Gefäßchirurgie und Nierentransplantation**

Direktor: Univ.-Prof. Dr. Dr. h. c. Wilhelm Sandmann,  
E-Mail: gefaesschirurgie@med.uni-duesseldorf.de

Sekretariat: Frau Jutta Steinig, F. 81-1 70 90/91, Frau Iris Schirbach, F. 81-1 63 90,  
Fax: 81-1 90 91

Stellvertretender Direktor: Prof. Dr. K. Grabitz, F. 81-1 72 83,  
E-Mail: grabitz@med.uni-duesseldorf.de

Oberärzte: Priv.-Doz. Dr. Barbara Müller, Dr. Tomas Pfeiffer, Dr. Michael Pillny

### **Klinik für Unfallchirurgie**

Komm. Direktor: Dr. Ernst Derra, F. 81-1 71 11  
E-Mail: derra@med.uni-duesseldorf.de

Sekretariat: Frau Marion Anne Keßler, F. 81-1 69 09, Fax 81-0 49 02

Oberärzte: Priv.-Doz. Dr. Jürgen Witte, Dr. Michael Jonas

### **Wiss. Mitarbeiterinnen und Mitarbeiter der Chirurgischen Klinik:**

Dr. Ingo Alldinger, Feride Aydin, Dr. Kai-Michael Balzer, Christoph Bonk, Hannan Dalyanoglu, Kolja Eckert, Hans-Peter Eich, Dr. Markus Ghadimi, Ali Ghodsizad, Dr. Dirk Grote Meyer, Dr. Semih Gürler, Daniel Gouveia da Silva, Dr. Anika Hansmann, Dr. Norbert Hofmann, Dr. Özcan Iskender, Halil Krasniqi, Markus Krausch, Dr. Andreas Krieg, Muhammed Kurt, Dr. Ute Laber, Dr. Nadja Lehwald, Thomas Lewe, Dr. Jens Litmathe, Dr. Ralph Marktanner, Dr. Achmet Mechmet, Thomas Namdar, Anja Neudeck, Kostas Papadimitriou, Dr. Guido Peterschulte, Dr. Siamak Pourhassan, Dr. Andreas Raffel, Dr. Alexander Rehders, Dr. Ira Reichmann, Dr. Marc-Alexander Renter, Rouwen Riediger, Dr. Peter Scheunemann, Dr. Hubert Scheuerlein, Dipl.-Biol. Eleonore Schiegel, Dr. Jan Schulte am Esch, Anja Schutte, Dr. Florian Seidel, Dr. Nima Safa-Haeri, Dr. Nikolaus Stoeklein, Dr. Daniel Stosch, Marc Thöne, Dr. Stefan Topp, Roy Tustas, Christian Vay, Ilia Vchivkov, Dimitrios Venizeleas, Patrick-Weidle, Dr. Achim Wolf, Dr. Jihad Younes, Mohamed Zeriuoh, Priv.-Doz. Dr. Norbert Zimmermann

### **Klinik für Kiefer- und Plastische Gesichtschirurgie**

Direktor: Univ.-Prof. Dr. Dr. Norbert Kübler  
E-Mail: Kuebler@med.uni-duesseldorf.de

em. Univ.-Prof. Dr. Dr. Jürgen Lentrod

Sekretariat: Frau Jutta Fiedler, F. 81-1 81 80/1 81 81, Fax 81-1 88 77

Oberärzte: Univ.-Prof. Dr. Dr. Claus-Udo Fritze meier (F. 81-1 81 94), Dr. Øyvind Reksten (F. 81-1 81 83), Dr. Dr. Wolfgang Schmitt (F. 81-1 82 57)

Wiss. Ang.: Dr. Dr. Rita Depprich, Dr. Oliver Giers, Dr. Dr. Tassilo Illg, Dr. Dr. Guido Meißner, Dr. Rolf Mülle jans, Dr. Gerhard Rohn, Dr. Tobias Hahn, Dr. Dr. Wolfgang Schmü dderich, Dr. Dr. Jürgen Wahn, Dr. André Zimmermann, Dr. Dr. Jörg Handschel

Dipl.-Biol.: Frau Karin Berr (F. 81-1 78 71)

## Zentrum für Operative Medizin II

Geschäftsf. Direktor: Univ.-Prof. Dr. R. Sundmacher

### **Augenklinik (Gebäude 13.75)**

Direktor: Univ.-Prof. Dr. Rainer Sundmacher

Sekretariat: Frau Konrad, F. 81-1 73 20/1 73 21, Fax 81-1 62 41

Oberärzte: Prof. Dr. Christoph Althaus

Funktionsoberärzte: Dr. Helga Spelsberg, Dr. Johannes Stammen

Wiss. Ass.: Dr. Sascha Engelhardt, Dr. Tanja Herckelrath, Dr. Dagmar Hüschen, Dr. Diana Jung, Thomas Kim, Monika Kimmig, Susanne Mayweg, Dipl.-Biol. Katja Rosenbaum, Dr. Ilona Ryseck, Dr. Eva Schöler, Dr. Ulrike Sengler, Yevgeniya Sokolovska, Dr. Nicola Vandemeulebroecke, Dr. Esther A. Zimmermann

### **Hals-, Nasen- und Ohrenklinik (Gebäude 13.76)**

Direktor: Univ.-Prof. Dr. med. Uwe Ganzer

Sekretariat: Sabine Eschenbruch, F. 81-1 75 70/1 75 71, Fax: 81-1 88 80,  
E-mail: Ganzer@med.uni-duesseldorf.de

Sekretariat der Poliklinik: F. 81-17582, Fax 81-19134

Oberärzte: Prof. Dr. Henning Bier, F. 81-1 75 76, Priv.-Doz. Dr. Inge Haas,  
F. 81-1 85 50, Priv.-Doz. Dr. Martin Wagenmann, F. 81-194 80, Priv.-Doz.  
Dr. Thomas Hoffmann, F. 81-175 75

Wiss. Ass. und AiP: Dr. Hilmar Balló, Dr. Murat Bas, Adam Chaker (AiP),  
Dr. Christian Gwosdz, Dr. Claudia Jonkmanns, Nagla Mansour, Svenja Müller-  
Thurmann, Margid May (AiP), Dr. Kathrin Scheckenbach, Dr. Stefanie Schirmer

Ambulanz für Phoniatrie und Pädaudiologie (Gebäude 13.77)

Sekretariat: Brigitte Schumacher, Ersin Ongün, F. 81-1 75 83, Fax 81-1 95 11

Wiss. Mitarb.: Univ.-Prof. Dr. Wolfgang Angerstein, F. 81-1 86 23, Dr. Kristine  
Berger, F. 81-1 86 23, Dipl.-Ing. Thomas Massing, F. 81-1 83 94

Forschungslabor der HNO-Klinik (Gebäude 17.11)

Sekretariat: F. 81-1 83 95

Wiss. Mitarb.: Prof. Dr. Angela-M. Meyer zum Gottesberge, F. 81-1 82 47,  
Dr. Vera Balz, F. 81-1 86 87

### **Neurochirurgische Klinik (Gebäude 13.71)**

Direktor: Prof. Dr. H.-J. Steiger

Sekretariat: Gabriele John, F. 81-1 79 10/1 79 11, Fax 81-1 69 84

Oberärztinnen und Oberärzte: Akad. Oberrat Priv.-Doz. Dr. Herdmann  
(Ltd. Oberarzt), Priv.-Doz. Dr. W. Stummer (Ltd. Oberarzt), Priv.-Doz. Dr. M.  
Messing-Jünger, Priv.-Doz. Dr. M. Sabel, Frau Dr. G. Wöbker

Fachärzte/Funktionsoberärzte: Dr. F. Floeth, Dr. D. Hänggi, Dr. St. Schu

Wiss. Ang.: Dr. K. Beseoglu, Frau J. Djawaheri-Eisenach, Dr. E. Kaczmarek,  
Dr. W. Kaisers, Dipl.-Phys. M. Krämer, Dr. G. Mielke, S. Persits, Dr. M. Rapp,  
Dr. A. Röhrig, Dr. F. Rommel, Frau Dr. J. Scheuermann

AiP: Herr M. Klingenhöfer, Frau S. Sarikaya, Frau N. Welke

Drittmittel: Frau Dr. C. Luyken

## Zentrum für Operative Medizin III

Geschäftsf. Direktor: Univ.-Prof. Dr. Hans Georg Bender

### Frauenklinik (Gebäude 14.75)

Direktor: Univ.-Prof. Dr. Hans Georg Bender

Sekretariat: N. N., F. 81-1 75 00/01, Fax: 81-1 84 83

Stud. Angelegenheiten: Frau Siegrid Piech, F. 81-1 75 08

em. Univ.-Prof. Dr. L. Beck, F. 81-1 75 15, Sekr. 81-1 79 48

Oberärztinnen und Oberärzte: Stellvertr.: Prof. Dr. Peter Dall, Priv.-Doz. Dr. Jan-Steffen Krüssel, Dr. Carolin Nestle-Krämling, Prof. Dr. Ulrike Nitz, Priv.-Doz. Dr. Boris Tutschek, OA Dr. Percy Balan, OA Dr. Monika Hampf

Biomedizinische Technik: Univ.-Prof. Dr. rer. nat. Jürgen Morgenstern

Immunolog.-onkol. Labor: N. N.

Reproduktionsmedizinisches Labor: Dr. rer. nat. Jens Hirchenhain

Molekularbiologisches Labor: Dr. rer. nat. Dieter Niederacher

Psychosomatik: N. N.

Wiss. Ass.: Dr. Gerdin ter Balkt, Dr. Gerd Bauerschmitz, Dr. Sirius Djahansouzi, Dr. Markus Fleisch, Dr. Ulrike Friebe-Hoffmann, Dr. Bettina Hanstein, Diana Krüger, Dr. Elena Langer, Dr. Barbara Mikat-Drozdzyński, Dr. (YU) Svjatana Mohrmann, Dr. (HR) Tatjana Reihs, Dr. Daniel Rein, Dr. Andrea Schanz, Dr. Gerhart Schütt, Dr. Miriam Stoff-Khalili, Karl J. Wagner, Katja Grieshaber, Nina Bachmann, Thorsten Braun

Ärzte im Praktikum: Michael Anapolski, Thomas Papatthemelis

### Orthopädische Klinik (Gebäude 18.11 und 18.12)

Direktor: Univ.-Prof. Dr. Rüdiger Krauspe

Sekretariat: Frau Hemmers, F. 81-1 79 60/1 79 61, Fax 81-1 62 81

Ltd. Oberarzt: Priv.-Doz. Dr. Andreas Werner

Sekretariat: Frau Richter, F. 81-1 83 14, Fax 18-1 66 93

Weitere Oberärzte: Dr. Ansgar Ilg, Dr. Bettina Westhoff, Dr. Axel Scharfstadt

Wiss. Ass.: Ludwig Cobbers, Dr. Marcus Jäger, Dr. Stephan Kurth, Dr. Axel Schultheis, Dr. Helge Schmitz, Dr. Barbara Deike, Dr. Andreas Bertels, Kai Wess, Falk Urselmann, Thomas Roin

Studentische Angelegenheiten: Univ.-Prof. Dr. Rüdiger Krauspe, OA Dr. Ansgar Ilg

### Urologische Klinik (Gebäude 13.72)

Direktor: Univ.-Prof. Dr. Rolf Ackermann

Sekretariat: Frau Christel Seiler, F. 81-1 81 10/1 81 11, Fax 81-1 86 76

e-mail: sekrurolo@uni-duesseldorf.de

Oberärzte: Priv.-Doz. Dr. Marc-Oliver Grimm, Dr. Volker Müller-Mattheis

Wiss. Ass.: Dr. Martin Burchardt, Dr. Sylvia Geisel, Dr. Kai Hammerich, Dr. Florian Hartmann, Dr. Felix Moltzahn, Dr. Mirko Müller, Dr. Hans-Helge Seifert, Dr. Philipp Spiegelhalder, Dr. Ute Stegemann

Wiss. Labor: Prof. Dr. Wolfgang Schulz, F. 81-1 58 45/F. 81-1 58 46,

Dr. Andrea Linnemann-Flori, F. 81-1 58 43, Dr. Marcus Cronauer, F. 81-1 58 47

### Hautklinik (Gebäude 11.80)

Direktor: Univ.-Prof. Dr. Dr. h. c. Thomas Ruzicka

E-Mail: ruzicka@uni-duesseldorf.de

Sekretariat: Renate Schmidt, F. 81-1 76 01, Fax 81-1 73 16

E-Mail: SchmidtR@med.uni-duesseldorf.de



Stellvertr. Direktor: Dr. Klaus-Werner Schulte  
E-Mail: SchulteKW@uni-duesseldorf.de

Oberärzte: Priv.-Doz. Daniela Bruch-Gerharz (Funk 7150 815, E-Mail: Bruch-Gerharz@med.uni-duesseldorf.de), Prof. Ulrich Hengge (Funk 7150 295, E-Mail: Ulrich.Hengge@uni-duesseldorf.de), Priv.-Doz. Dr. Bernhard Homey (Funk 7150 153, E-Mail: bernhard.homey@uni-duesseldorf.de), Priv.-Doz. Dr. Roland Kruse (Funk 7150 313, E-Mail: rkruse@uni-duesseldorf.de), Prof. Dr. Mossaad Megahed (Funk 7150 297, E-Mail: Megahed@uni-duesseldorf.de), Dr. Norbert J. Neumann (Funk 7150 818, E-Mail: Neumann@uni-duesseldorf.de), Dr. Julia Reifenberger (Funk 7150 814, E-Mail: ReifenbergerJ@med.uni-duesseldorf.de), Dr. Klaus-Werner Schulte (Funk 7150 327, E-Mail: SchulteKW@med.uni-duesseldorf.de), Priv.-Doz. Dr. Helger Stege (Funk 7150 817, E-Mail: Stege@med.uni-duesseldorf.de)

Wiss. Ass.: Dr. Suzan Artik, Dr. Walter Bardenheuer, Erich Buenemann, Dr. Tatjana Burchardt, Elaine Enderlein, Michael Gombert, Dr. Said Hilton, Dr. Sandra Hanneken, Dr. Nermina Hodzic, Dr. Zusana Horska-Przibylla, Anna Kalke, Dorothee Korpusik, Dr. Alexander Kovnerystyy, Virginia Lewerenz, Renz Mang, Dr. Alessandra Marini, Dr. Stephan Meller, Dr. Alizera Mirmihammadsadegh, Dr. Heidi Plettenberg, Birgit Prange, Lucie Rauch, Dr. Dagmar Richter-Hintz, Dr. Juliane Rieker, Dr. Sibylle Ritzmann, Dr. Evelyn Roller, Stefan Schieke, Dr. Monika Sonntag, Ulrike Tartler, Dr. Markus Walz, Dr. Andrea Wiesenborn

## **Zentrum für Kinder- und Jugendmedizin – Schlossmannhaus – Kinderklinik (Gebäude 13.41)**

Geschäftsf. Direktor: Univ.-Prof. Dr. Ulrich Göbel  
Stellvertr. Geschäftsf. Direktor: Univ.-Prof. Dr. Ertan Mayatepek  
Sekretariat: Frau U. Gross, F. 81-1 76 41, Fax: 81-1 95 14,  
E-mail: ugross@uni-duesseldorf.de

### **Klinik für Allgemeine Pädiatrie**

Schwerpunkte: Stoffwechsel, Infektiologie, Neurologie und Neonatologie

Direktor: Univ.-Prof. Dr. Ertan Mayatepek  
E-Mail: mayatepek@uni-duesseldorf.de  
Sekretariat: Frau D. Budna, F. 81-1 76 40, Fax: 81-1 87 57,  
E-mail: Budna@med.uni-duesseldorf.de

Oberärztinnen und Oberärzte: Dr. Birgit Assmann, Dr. Th. Meissner, PD Dr. Sabine Preis, PD Dr. Th. Rosenbaum, Univ.-Prof. Dr. H. Schroten, Dr. B. Schwahn, Univ.-Prof. Dr. U. Wendel

Intensivstation (Univ.-Prof. Dr. E. Mayatepek)

Oberärztinnen und Oberärzte: PD Dr. Th. Höhn, Akad. Oberrätin Dr. Ingeborg Sprock, Dr. H. Stannigel

Allgemeine Ambulanz (Univ.-Prof. Dr. E. Mayatepek)

Oberarzt: Dr. Th. Meissner

Sozialpädiatrisches Zentrum (Univ.-Prof. Dr. E. Mayatepek)

Oberärztin: Dr. Birgit Assmann

Pädiatrische Psychologie (Univ.-Prof. Dr. E. Mayatepek)

Physiotherapie (Univ.-Prof. Dr. E. Mayatepek)

Wiss. Mit.: Dr. R. Adam, Dr. Nina Balkenhol, Dr. M. Blohm, Dr. F. Distelmaier, Dr. Berit Anne Hadzik, Dr. Katrin Heidt, Dr. B. Hoffmann, Dipl.-Psych. Gudrun Kamp, Dr. M. Karenfort, Dr. Katarina Ketteler, Dr. Anne Klusmann, Dr. Sabine Knauer-Fischer, Dipl.-Psych. Petra-Iris Krause-Schlopsna, Dr. Gitta Laitenberger, Dr. Petra Lankisch, Dr. M. Laryea, Dr. K. Lohmeier, Dr. Sandra Marzian, Dr. T. Meißner, Dipl.-Psych. Renate Richter-Werkle, Dr. J. Rüggeberg, Dr. Anna Sandqvist, Prof. Dr. P. Schadewaldt, Dr. Ute Spiekerkötter, Dr. D. Tibussek, Dr. M. Vogel

Wiss. Mitarbeiter in Drittmittelprojekten: Dr. W. Biskup, Dr. G. Brauers, Dr. M. Decker, Dipl.-Biol. Dr. Ulrike Friedrichs, Dr. Anja Groninger, Dipl.-Biol. H.-W. Hammen, Dipl.-Chem. L. Hoffmann, Dr. T. Tenenbaum

### **Klinik für Kinderkardiologie und Pneumologie**

Direktor: Univ.-Prof. Dr. Klaus G. Schmidt  
Sekretariat: Frau Lungershausen, F. 81-1 76 88, Fax: 81-1 77 07  
E-Mail: Lungershausen@med.uni-duesseldorf.de  
Oberärzte: AOR PD Dr. A. Heusch, N. N., Prof. Dr. Antje Schuster  
Kardiologische Ambulanz: (Univ.-Prof. Dr. K. G. Schmidt)  
Oberarzt: AOR PD Dr. Heusch  
Pneumologisch und allergologische Ambulanz: (Univ.-Prof. Dr. K. G. Schmidt)  
Oberärztin: Prof. Dr. Antje Schuster  
Wiss. Mit.: PD Dr. Birgit Donner, Dr. M. Hannen, Dr. M. Harjes, Dr. Ruth Heying, Dr. W. Lawrenz, Dr. Christiane Lex, Dr. Valeria Mospanowa, Dr. Margarete Olivier, Dr. G. Steinhagen, Dr. M. Wisbauer, Dr. R. Willing, Dr. Liesl Zühlke  
Wiss. Mit. in Drittmittelprojekten: C. Chen, A. Kovacevic

### **Klinik für Kinder-Onkologie, Hämatologie und -Immunologie**

Direktor: Univ.-Prof. Dr. Ulrich Göbel  
Sekretariat: Frau P. Lesch, F. 81-1 76 80, Fax 81-1 62 02,  
E-mail: Lesch@med.uni-duesseldorf.de  
Oberärztinnen und Oberärzte: Priv.-Doz. Dr. Dagmar Dilloo, Priv.-Doz. Dr. H. Hanenberg (Laboroberarzt), Priv.-Doz. Dr. Ch. Kramm, Priv.-Doz. Dr. T. Niehues, Priv.-Doz. Dr. D. Schneider, Priv.-Doz. Dr. R. Wessalowski, Dr. Gisela Janßen, Dr. H.-J. Laws  
KMT-Station (Univ.-Prof. Dr. Ulrich Göbel)  
Oberarzt: Dr. H.-J. Laws  
KMT-Ambulanz (Univ.-Prof. Dr. Ulrich Göbel)  
Oberärztin: Priv.-Doz. Dr. Dagmar Dilloo  
Onkologische Hämatologische Ambulanz (Univ.-Prof. Dr. Ulrich Göbel)  
Oberärztin: Dr. Gisela Janssen  
Hyperthermie (Univ.-Prof. Dr. Ulrich Göbel)  
Oberarzt: Priv.-Doz. Dr. Rüdiger Wessalowski  
Immunologie/Rheumatologie (Univ.-Prof. Dr. Ulrich Göbel)  
Oberarzt: Priv.-Doz. Dr. T. Niehues  
Wiss. Mit.: Dr. Katharina Beltz, Dr. B. Bernbeck, K. Bienemann, Dr. H. Böinig, Dr. A. Christaras, PD Dr. Uta Dirksen, Dr. Susanne Eisert, Dipl.-Psych. Ute Hesselmann, Dr. Kirsten Huck, Dr. Marketa Groeger, Dr. Sonja Gudowius, Dipl.-Psych. Andrea Martin, Dr. R. Meisel, Dr. D. Moshous, Dr. Jennifer Neubert, Dipl.-Psych. Melanie Neubauer, Dr. Anja Tröger, Dipl.-Psych. A. Wiener  
Wissenschaftliche Mitarbeiter in Drittmittelprojekten: Dr. St. Balzer, Dr. rer. nat. C. Bury, Dr. Gabriele Calaminus, Dr. rer. nat. Anette Debes, Dr. rer. nat. O. Feyen, Dr. Ulrike Hennewig, Dr. rer. nat. Sandra Klümper, Dr. rer. nat. Larissa Kuklick, Dr. St. Schönberger, Dr. K. Sinha, Carola Weber, Dr. S. Weinspach, Dr. rer. nat. S. Zahn, Dr. A. Zibert

### **Klinik für Kinderchirurgie**

Kommissarischer Direktor: Prof. Dr. Willnow  
Oberarzt: Dr. Willberg  
Sekretariat: Frau G. Dick, F. 81-1 74 80, E-Mail: willnow@med.uni-duesseldorf.de

### **Gemeinsame Einrichtungen**

Pädiatrische Laboratorien: Komm. Leiter: (Univ.-Prof. Dr. Ulrich Göbel, PD Dr. H. Hanenberg), F. 81-1 94 36/1 61 03

## **Zentrum für Zahn-, Mund- und Kieferheilkunde Westdeutsche Kieferklinik** (Gebäude 18.73 und 18.21)

Geschäftsfl. Direktor: Univ.-Prof. Dr. Dieter Drescher

### **Poliklinik für Zahnärztliche Chirurgie und Aufnahme**

Direktor: Prof. Dr. Jürgen Becker, e-mail: jbecker@uni-duesseldorf.de

Sekretariat: Frau Huß, F. 81-1 81 40/81-1 81 41, Fax 81-1 65 50

e-mail: huss@med.uni-duesseldorf.de

Em. Univ.-Prof. Dr. Manfred Straßburg, F. 81-1 77 79

Wiss. Ang.: OA Dr. Andreas Künzel, OA Dr. Frank Schwarz, OA Dr. Thilo Latz, Dr. Daniel Rothamel, ZÄ Christiane Schaeben, ZÄ Katrin Bieling, ZÄ Dimitra Maraki, ZÄ Carola Mai, Dr. Monika Herten

Gast-Zahnärzte: ZA Ashour M. El Honi, Dr. Gabriela Chiriac, TÄ Enaas Saleh Nuesry

### **Poliklinik für Parodontologie**

Direktor: Univ.-Prof. Dr. Armin Herforth, F. 81-1 81 54

Sekretariat: Frau Napiontek, F. 81-1 81 62

Wiss. Ang. ZÄ P. Hammer

Wiss. Ang.: ZA M. Schmeing

### **Poliklinik für Zahnerhaltung und Präventive Zahnheilkunde**

Direktor: Univ.-Prof. Dr. Wolfgang H.-M. Raab

Stellvertreter: PD Dr. Stefan Zimmer, F. 81-198 80

Sekretariat: Frau Anke Teuscher MA, F. 81-1 81 44, Fax 81-1 92 44

E-Mail: raab@med.uni-duesseldorf.de

Em. Univ.-Prof. Dr. Franz Schübel, F. 81-1 90 55

Oberärzte: PD Dr. Claudia Barthel, Dr. Tracy Krage D.M.D. (USA), Dr. Michelle Ommerborn, Dr. Stefan Rüttermann

Wiss. Ang.: ZA Torsten Blauhut, ZÄ Maria Giraki, ZÄ Heide Grimm, Dr. Mark Jentsch, Dr. Yüksel Korkmaz, ZÄ Mr. Sc. Dr. Slavica Manjolic (CRO), Dr. Sebastian Michaelis, ZÄ Preeti Singh B.D.S., M. Dent. Sci (UK), ZÄ Babette Stephan, Dipl.-Biol. Kurt Schneider

Lehrbeauftragte: Prof. Dr. Hermann Lang, PD Dr. Ralf Janda

### **Poliklinik für Zahnärztliche Prothetik**

Direktor: Univ.-Prof. Dr. Ulrich Stüttgen

Sekretariat: Frau Schneider, F. 81-1 81 42

E-mail (Sekretariat): GM.Schneider@med.uni-duesseldorf.de

em. Univ.-Prof. Dr. Hermann Böttger, F. 81-1 85 52

Oberärztin: Dr. Gabriele Diedrichs (proth. Amb.)

Oberärzte: Dr. Dr. Michael K. H. Heuser (stud. Kurse), Priv.-Doz. Dr. Alfons Hugger (Vorklinik/Klinik)

Sekretariat (Klinik): Frau Kaefer, F. 81-1 81 53

Sekretariat (Vorklinik): Frau Podvorica, F. 81-1 43 92

Reg.-Angestellte: Frau Bansch, F. 81-1 43 93

Proth. Spezialambulanz: F. 81-1 81 61

Wiss. Ang.: ZÄ Tina Blasinski, ZA Martin Bork, ZA Hartwig Ellerbrock, ZÄ Carolin Kotthaus, ZÄ Julia Papenhoff, ZÄ Felizitas Wenzel

### **Poliklinik für Kieferorthopädie**

Direktor: Univ.-Prof. Dr. Dieter Drescher,

E-mail: d.drescher@uni-duesseldorf.de

Sekretariat: N. N., F. 81-1 82 85

Em. Univ.-Prof. Dr. Walter Weise, F. 81-1 74 16

Oberarzt: Dr. Lars Fuck, Dr. Peter Lantos

Wiss. Ass.: Dr. Valeria Bortoluzzi, Dr. Oona Sniegowski, ZÄ Gabriele Gaberseck,  
Dipl.-Phys. Ralf Hönscheid, Dr. Benedict Wilmes, Dr. Dr. Markus Brehme

## Abteilungen ohne Zuordnung zu einem Zentrum

### Klinik für Anästhesiologie (Gebäude 12.42)

Direktor: Univ.-Prof. Dr. Jörg Tarnow

Sekretariat: Frau Ute Wirtz, F. 81-1 81 00, Frau Gabriele Gregorovius,  
F. 81-1 81 02, Fax 81-1 62 53, E-Mail: jtarnow@uni-duesseldorf.de

Stellvertr. Direktor: Prof. Dr. Wolfgang Schlack, F. 81-1 63 32

Leitender Oberärzte: Prof. Dr. Peter Lipfert, F. 81-1 78 28,  
Priv.-Doz. Dr. Detlef Kindgen-Milles, F. 81-1 81 04

Oberärzte: Priv.-Doz. Dr. Artur Fournell, F. 81-1 74 88, Priv.-Doz. Dr. Matthias Hartmann, F. 81-1 82 67, „Kè zuo jiáo shòu (RC)“ (Gastprofessor) Dr. Erhard Hartung, F. 81-1 84 51, Priv.-Doz. Dr. Stephan Loer, F. 81-1 74 91, Priv.-Doz. Dr. O. Picker, F. 81-1 86 69, Priv.-Doz. Dr. Benedikt Preckel, F. 81-1 86 69

Funktionsoberärzte: Rolf Buhl, F. 81-1 81 07, Dr. Christian Frey, F. 81-1 81 14, Dr. Rainer Freynhagen, F. 81-1 61 57, Dr. Martin Jetzek-Zader, F. 81-1 98 55, Dr. Ralf Krage, F. 81-1 81 01, Dr. Christel Lorenz, F. 81-1 74 91, Dr. Bernd Mainzer, F. 81-1 98 12, Dr. Stefan Meier, F. 81-1 81 01, Dr. Peter Noetges, F. 81-1 73 64, Dr. Markus Stevens, F. 81-1 81 01

Junior-Professur: Priv.-Doz. Dr. Dr. Kai Zacharowski

Wiss. Ass.: Nelson da Silva Santos Amaral, Dr. Jan Ammann, Dr. Holger Barthel, Dr. Sandra Blenk, Dr. Olaf Böhm, Jens Bolten, Sarah Brett, Sebastian Braun, Dr. Peter Busche, Dr. Dr. Jutta Draganov, Dr. Dirk Ebel, Christian Favoccia, Dr. Bettina Flörke, Dr. Jan Fräßdorf, Dr. Ralf Friedrichs, Dr. Andrea Gabriel, Elisabeth Golla, Dr. Holger Grethe, Michael Grundmann, Juraj Havran, Dr. Zoe Heck, Henning Hermanns, Frank Höterkes, Dr. Peter Hoff, Dr. Christina Just, Dr. Wolfgang Kaisers, Ritu Khanduja, Dr. Christian Kortenhaus, Dr. Rainer Kram, Dr. Tanja Kraski, Tajna Krolo, Dr. Markus Krüssel, Sabine Ladda, Dr. Stephan Ley, Dr. Markus Lüthgens, Dr. Nadine Martini, Dr. Erik Michael, Benjamin Moser, Dr. Marianne Münchmeyer, Dr. Christiane Mummenhoff, Ute Reinartz, Dr. Uta Muth-Selbach, Dr. Michael Pakulla, Monika Peitz, Dr. Hans Jörg Reif, Dr. Katie Rotmann, Dr. Andrea Schmitz, Dr. Patrick Schober, Ralf Schumacher, Dr. Lothar Schwarte, Matthias Stephan, Dr. Katrin Stöcklein, Dr. Ingo Störmer, Dorothea Winkler, Dr. Kirsten Zader

Gastärzte: Xu Hui

### Sektion für Experimentelle Anästhesiologie (Gebäude 23.02)

Wiss. Ass.: Dr. Alexander Koch, Dr. rer. nat. Nina Weber, Dr. rer. nat. Paula Zacharowski BSc, PhD (DFG), Dr. Octavian Toma (KAAD)

## Zentralinstitut für Klinische Chemie u. Laboratoriumsdiagnostik

(Gebäude 13.50–54)

Direktor: Univ.-Prof. Dr. Friedrich Boege, F. 81-1 82 90

Sekretariat: Frau Kallweit, F. 81-1 77 69, Fax 81-1 80 21

Frau Chnina, F. 81-1 80 42, Fax 81-1 80 21

Univ.-Prof. Dr. rer. nat., Dr. med. Claus Christian Heuck, F. 81-1 96 55

Oberarzt: Dr. D. Hermesen, F. 81-1 80 20

Oberassistenten: Dr. U. Fahrner, F. 81-1 80 30, Dr. M. Falck, F. 81-1 75 59,  
Dr. C. Mielke

Wiss. Mitarbeiterinnen und Mitarbeiter: Dr. T. Akerboom, Dr. H. Barthelmes, Dr. M. Christensen, Dr. G. Kappert, Dr. M. Reuschenbach, Dr. B. Zur

3

## **Institut für Hämostaseologie und Transfusionsmedizin**

(Gebäude 12.41, 12.43 und 12.49)

Direktor: Univ.-Prof. Dr. Rüdiger E. Scharf, F.A.H.A.

Sekretariat: Frau E. Walter, F. 81-1 73 44/1 73 45, Fax 81-1 62 21

E-mail: Sekretariat-IHTM@med.uni-duesseldorf.de

Homepage: WWW.uni-blutspende.de, WWW.IHTM.de

Oberärztin und Oberärzte: Priv.-Doz. Dr. Dr. Günther Giers, F. 81-1 85 56,

Dr. Till Hoffmann, F. 81-1 71 09, Priv.-Doz. Dr. Marcus Stockschläder,

F. 81-1 69 21, Dr. Rainer Zotz, F. 81-1 72 37

Hochschuldozent: Priv.-Doz. Dr. Marcus Stockschläder, F. 81-1 69 21

Oberassistenten: Dr. rer. nat. Erik Lehnert, F. 81-1 85 62, Dr. rer. nat. Johann

W. Scheja, F. 81-1 85 55

Wiss. Mitarbeiterinnen und Mitarbeiter: Fatima Araba, Dr. Andrea Gerhardt,

Dr. Dagmar Lammerling, Dr. Robert Loncar, Ralph Raben, Dr. Christoph Sucker,

Dr. Antje tom Dieck, Dr. Folker Wenzel

Ärzte im Praktikum: Olga Schardakova

Wiss. Mitarbeiter (Drittmittelstellen): N. N. (SFB 612), Manuel Hermes,

Nadege Ripoché, Diamandis Toutzaris, Bianca Weingard

Arbeitsgruppe „**Molekulare Vaskularbiologie**“ und Arbeitsgruppe

„**Experimentelle Hämostaseologie**“ (Gebäude 12.49), Tel. 81-1 47 82

Prof. Dr. Rüdiger Scharf, Dr. Robert Loncar, Dr. Till Hoffmann, Priv.-Doz.

Dr. Marcus Stockschläder, Dr. rer. nat. Volker Stoldt, Dr. Christoph Sucker,

Dr. Folker Wenzel, Dr. Rainer Zotz

Arbeitsgruppe „**Molekulare Epidemiologie**“ (Gebäude 12.49), F. 81-1 72 37

Dr. Rainer Zotz, Dr. Andrea Gerhardt, Prof. Dr. R. E. Scharf

## **Institut für Transplantationsdiagnostik und Zelltherapeutika**

(Gebäude 14.80)

Direktor: Prof. Dr. P. Wernet, F. 81-1 95 45,

E-mail: peter.wernet@itz.uni-duesseldorf.de

Stellvertreter des Institutsleiters: OA Dr. med. J. Fischer, F. 81-1 64 57

Geschäftsführender Oberarzt: Prof. Dr. med. R. Wassmuth, F. 81-1 95 42

Leiterin der GMP-Anlage für Zelltherapeutika, Geb. 11.89:

PD Dr. rer. nat. G. Kögler, F. 81-1 67 89

Oberassistenten: Dr. rer. nat. Jürgen Enczmann, F. 81-1 95 33,

Dr. rer. nat. Thorsten Trapp, F. 81-1 69 24

Oberärzte: Dr. med. A. Platz, F. 81-1 94 60, Dr. med. M. Punzel, F. 81-1 68 04

Sekretariat: Eva Stein, (Dipl. Übers.) F. 81-1 95 45, Fax 81-1 91 47,

E-mail: itz@uni-duesseldorf.de

Wiss. Ang.: Dr. rer. nat. B. Giebel, F. 81-1 94 43, Dipl.-Phys. H. Gressmann, F. 81-

1 69 84, Dr. rer. nat. E. Grinstein, F. 81-1 95 34, Anette Herda MSc, F. 81-1 91 45,

Dipl.-Biol. K. Meyer, F. 81-1 91 14, Dipl.-Chem. D. Moik, F. 81-1 77 93, Dr. rer. nat.

K. Ogrzewalla, F. 81-1 86 84, Dr. rer. nat. R. Sorg, F. 81-1 67 91, Dr. rer. nat. T. Trapp,

F. 81-1 69 24, Dr. rer. nat. R. Zweigerdt, F. 81-1 86 46

### **Nachwuchsgruppe Natürliche Immunität**

<http://www.uni-duesseldorf.de/WWW/MedFak/uhrberg>

Leiter: PD Dr. rer. nat. Markus Uhrberg, F. 81-1 95 29

Wiss. Ang.: Dr. rer. nat. Simeon Santourlidis, F. 81-1 69 05, Dr. rer. nat. Hans-Ingo

Trompeter, F. 81-1 87 51, Dipl.-Biol. Britta Eisermann, Dipl.-Biol. Christa Henger,

Dipl.-Biol. Martina Sribar, F. 81-1 95 28, Dipl.-Biol. Sandra Weinhold, F. 81-1 95 28

## **Abteilung für Molekulare Stammzellbiologie**

<http://www.lymphocytes.de>

Leiter: Univ.-Prof. Dr. Markus Müschen , F. 81-19964, Fax 81-19961,  
E-mail: mueschen@itz.uni-duesseldorf.de

Vertreter: Dipl.-Biol. Niklas Feldhahn, F. 81-19963

Wiss. Mitarbeiter: Dr. Varun Singh Barath, Fiammetta Ciuffi, Dipl.-Biol. Niklas Feldhahn, F. 81-19963, C. Frenzel, F. 81-19626, Dipl.-Biol. Friederike Frommer, Elke Gülden, Paul Hadweh, Dipl.-Biol. Uta Hentschel, Dipl.-Biol. Mario Hohensee, Stefanie Jauch, F. 81-19963, Florian Klein , Dipl.-Biol. Stefanie Liedtke, F. 81-19962, Dipl.-Biol. Jana L. Mooster, F. 81-19962, Simon Schulz , Dipl.-Biol. Mieke Sprangers, Peter Wurst

Gastwissenschaftler: Dr. Hui Wang (DAAD)

### **Knochenmarkspenderegister: (Geb. 14.83)**

Dipl.-Biol. M. Kiesel, F. 81-18686, Fax 9348435, E-mail: Kmsz@itz.uni-duesseldorf.de, B. Schmidt , F. 81-19628, Stammzellspender-Koordination: Dipl.-Biol. M. Rinker, F. 81-16642

### **José Carreras Cord-Blood-Stammzell-Bank (Gebäude 14.88):**

F. 81-16794, Fax 81-16792, E-mail: cbb@itz.uni-duesseldorf.de

Leitung: PD Dr. rer. nat. G. Kögler, F. 81-16789

OA: N. N., F. 81-16794

PD Dr. rer. nat. R. Sorg, F. 81-16794, Dipl. Biol. L. Körschgen, F. 81-16794,  
Apothekerin J. Mann, F. 81-17872, Dipl.-Biol. S. Sensken, F. 81-16794

## **Institut für Molekulare Medizin (Gebäude 23.12)**

Univ.-Prof. Dr. Klaus Schulze-Osthoff, F. 81-15894, Fax 81-15892

Sekretariat: Birgit Kirchhoff, F. 81-15891, Fax 81-15892

Wiss. Ass.: Dr. rer. nat. Frank Essmann, Dr. rer. nat. Ute Fischer, Priv.-Doz. Dr. rer. nat. Reiner U. Jänicke, Magister Martin Giner, Dipl.-Biol. Alvin Paul Jose Joselin, Eric Keil, Virginia Korte, Dipl.-Biol. Ajoy Kumar Samraj, Dipl.-Biol. Igor Mazur, Dipl.-Biol. Stephan Pohlmann, Dr. rer. nat. Ingo Schmitz , Dr. rer. nat. Christian Rainer Schwerk, Dipl.-Biol. Dennis Sohn , Dr. rer. nat. Dr. Gudrun Totzke, Dipl.-Biol. Vera Zakowski

MTA/BTA: Daniel Bartosch Scholtysik, Nadine Schweiger, Nicole Alexandra Wittig

### **Immunbiologische Forschungsgruppe:**

Leitung Prof. Dr. rer. nat. Victoria Kolb-Bachofen

Wiss. Ass.: Priv.-Doz. Dr. rer. nat. Christoph Suschek, Dipl.-Biol. Adnana Pael, Dipl.-Pharm. Miriam Cortese, Dipl.-Biochem. Sabine Koch, Dipl. oecotroph. Nicole Fitzner

## **Institut für Onkologische Chemie (Gebäude 23.12)**

Direktor: Univ.-Prof. Dr. med. Hans Bojar, F. 81-14312,

E-Mail: bojar@uni-duesseldorf.de

Sekretariat: Angela Neef , Martina Klimke , F. 81-14322, Fax: 81-15114

Wiss. Ass.: Dipl.-Biol. Eva Brunnett (F. 81-14322), Dr. rer. nat. Hans-Bernd Prisack (F. 81-14302), B. Sc. Gerd Felder (F. 81-14302), Apotheker Hendrik Greve (F. 81-15356), Dr. rer. nat. Olga Modlich (F. 81-14302), Dr. rer. nat. Christiaan Karreman (F. 81-15356), Dr. rer. nat. Gernot Röder, Dr. rer. nat. Elisabeth Schröder (F. 81-15356)

## **Institut für Lasermedizin** (Gebäude 22.03)

Geschäftsführender Direktor: Univ.-Prof. Dr. Rainer Bayer, F. 81-1 27 60,  
E-Mail: bayerr@uni-duesseldorf.de

Sekretariat: Sylvia Berger, F. 81-1 27 62, Fax: 81-1 13 74

<http://www.ilm.uni-duesseldorf.de>; e-mail: ilm@uni-duesseldorf.de

Univ.-Prof. Dr. Peter Hering, F. 81-1 27 61

E-Mail: hering@uni-duesseldorf.de

Wiss. Ang.: Dipl.-Phys. Said Afilal, F. 81-1 27 62, Golo von Basum, F. 81-1 13 72, Dipl.-Phys. Susanne Frey, F. 81-1 27 62, Dipl.-Phys. Dominik Giel, F. 81-1 27 62, Daniel Halmer, F. 81-1 13 72, Dipl.-Phys. Sven Hirsch, F. 81-1 27 62, Markus Horstjann, F. 81-1 13 72, Dr. rer. nat. Gerd Laschinski, F. 81-1 27 58, PD Dr. rer. nat. Manfred Mürtz, F. 81-1 13 72, Dipl.-Ing. Hans-Achim Rödd, F. 81-1 27 49, Dr. rer. nat. Anja Vervoorts, F. 81-1 26 23, Dipl.-Phys. Martin Werner, F. 81-1 27 62

### **Arbeitsgruppe Molekulare Wirkstoff-Forschung**

Univ.-Prof. Dr. rer. nat. Horst Lemoine, Tel. 81-1 26 43 (MWF)

Univ.-Prof. Dr. rer. nat. Raimund Mannhold, Tel. 81-1 27 59 (MWF)

Gastwissenschaftler: Prof. Dr. Hans-Joachim Schwarzmaier, F. 81-1 27 62, Dr. rer. nat. Thomas Hennig, F. 81-1 27 56, Dr. rer. nat. Jörg Meister, F. 81-1 27 48

## **Institut für Geschichte der Medizin** (Gebäude 23.12, Ebene 04)

[www.uniklinik-duesseldorf.de/medizingeschichte](http://www.uniklinik-duesseldorf.de/medizingeschichte)

komm. geschäftsf. Direktor: Priv.-Doz. Dr. Jörg Vögele, F. 81-1 39 40

Sekretariat: Marita Bruijns-Pötschke, Ulrich Koppitz, F. 81-1 39 40, Fax 1 39 49

em. Univ.-Prof. Dr. Dr. Hans Schadewaldt, F. 81-1 40 53, Fax 81-1 40 53,

Univ.-Prof. Dr. Dr. Alfons Labisch, M.A. (beurlaubt)

Wiss. Ang.: Dr. Heiner Fangerau, F. 81-1 43 03, Thorsten Halling, M.A., F. 81-1 51 79, Dr. Christoph auf der Horst, F. 81-1 40 52, Dr. Thorsten Noack, F. 81-1 39 47, Dr. des. Julia Schäfer, F. 81-1 51 79, Dr. des. Michael Schneider, MSc, M.A., F. 81-1 48 58, Dr. des. Anja Schonlau, F. 81-1 40 52, Eva Schuster, M. A., F. 81-1 39 43

Medizinhistorischer Handapparat: Dr. Carmen Götz, F. 81-1 39 45

## **Klinische Einrichtungen für Psychosomatische Medizin und Psychotherapie**

Direktor: Univ.-Prof. Dr. med., Dr. phil. Wolfgang Tress

## **Klinisches Institut für Psychosomatische Medizin und Psychotherapie**

Moorenstraße 5, 40001 Düsseldorf (Gebäude 15.16), Fax 81-1 62 50

Direktor: Univ.-Prof. Dr. med., Dr. phil. Wolfgang Tress, F. 81-1 83 38/1 83 04

Stellvertr. Direktor: Univ.-Prof. Dr. med. Matthias Franz, F. 81-1 83 38/1 85 28

Sekretariat: Dagmar Leth, F. 81-1 83 38, e-mail: leth@med.uni-duesseldorf.de

Professoren: Univ.-Prof. Dr. phil. Luciano Alberti, F. 81-1 83 08, Univ.-Prof.

Dr. med. Matthias Franz, F. 81-1 83 38/1 85 28

Konsiliarambulanz für die Universitätskliniken und Poliklinik (zugleich psychosoziale Beratungsstelle für Studierende und Mitarbeiter/innen der HHU)

Sekretariat: Anja Arnold, F. 81-1 88 55, e-mail: anja.arnold@med.uni-duesseldorf.de

Wiss. Ang.: Frau Dr. phil. Christine Schneider, F. 81-1 85 35, Frau Psych. M.A.

Sybille Höwer, F. 81-1 85 72, Dr. med. Udo Simson, F. 81-1 62 12, Herr Dr. med.

Wolfgang Sitte, F. 81-1 85 37, Herr Dipl.-Psych. Ralf Schäfer, F. 81-1 25 36,

Frau Dr. med. Christine Kätsch-Erhardt, Herr. A. Karger, F. 81-1 85 36

Forschungsstelle für Psychosomatische Medizin (Gebäude 14.91)

Prof.: Univ.-Prof. Dr. phil. Luciano Alberti, F. 81-1 83 08  
Wiss. Ang.: Frau Psych. M. A. Sybille Höwer, F. 81-1 85 72

### **Labor für Psychophysiologische Affektforschung**

(Gebäude 23.12, Ebene 00, Raum 21)

Univ.-Prof. Dr. Matthias Franz, F. 81-1 25 36

Sekretariat: Dagmar Leth, F. 81-1 83 38

Wiss. Ang.: Frau Dr. phil. Christine Schneider, F. 81-1 25 36, Herr Dipl.-Psych.  
Ralf Schäfer, F. 81-12536

## **Klinik für Psychosomatische Medizin und Psychotherapie der Heinrich-Heine-Universität Düsseldorf – Rheinische Kliniken**

Bergische Landstraße 2, 40629 Düsseldorf, F. 9220

Direktor: Univ.-Prof. Dr. med., Dr. phil. Wolfgang Tress

Sekretariat: Frau M. Stephan, F. 922-47 00/47 01, Fax 922-47 07

Ltd. Oberarzt und Vertreter: Priv.-Doz. Dr. med. Johannes Kruse

Sekretariat: Frau B. JacaBelino, F. 922-47 02/03

Institutsambulanz:

Oberärztin: Dr. med. A. Jüttemann-Lembke, F. 922-47 12

Sekretariat: Frau G. Grüneberg, F. 922-47 10, Fax 922-47 07

Wiss. Ang.: Frau Dr. phil. V. Bergstein, F. 922-47 17, Herr Dipl.-Psych. Dr. phil.

A. Stratkötter, F. 922-47 19, Frau Dipl.-Psych. Dr. rer. nat. M. Cavka, F. 922-47 20,

Frau Dipl.-Psych. A. Zontanou, F. 922-47 69

Bettenstation und Tagesklinik

Oberärzte: PD Dr. med. J. Kruse, F. 922-47 02, Dr. med. N. Hartkamp,

F. 922-47 22, Ltd. Psychologe Dipl.-Psych. H.-J. Bernard, F. 922-47 14

Sekretariate: Frau Kerres (Station), F. 922-47 06, Frau G. Grüneberg (Ambulanz),

F. 922-47 10, Frau M. Puschner (Tagesklinik), F. 922-47 50

Wiss. Ang.: Frau Dr. med. yu. san. Jokisimovic, F. 922-47 51, Frau Dr. med.

St. Dechering, F. 922-47 44, Frau Dr. med. G. Vogel, F. 922-47 42, Frau Dr. med. B. Clar,

F. 922-47 55, Frau Dr. med. U. Nawarrotzky, F. 922-47 31

Forschungsstelle für quantitative Methoden und Evaluation

Leiter: Dr. med. N. Hartkamp, F. 922-47 22

Wiss. Ang.: Herr Dipl.-Statistiker S. Hahn, F. 922-47 23, Frau Michalek,

F. 922-47 28, Frau Dipl.-Psych. D. Hecke, F. 922-47 54

Forschungsstelle qualitative Methoden in der psychotherapeutischen Medizin

Leiter: Herr Dipl.-Psych. Dr. phil. A. Stratkötter

Wiss. Ang.: Dipl.-Psych. Dipl.-Phys. A. Stratkötter, F. 922-47 19

3



## **Klinik und Poliklinik für Psychiatrie und Psychotherapie der Heinrich-Heine-Universität Düsseldorf – Rheinische Kliniken Düsseldorf**

Bergische Landstraße 2, 40629 Düsseldorf, F. 922-0

Direktor: Univ.-Prof. Dr. med. Wolfgang Gaebel, F. 922-2000

Sekretariat: N. N., F. 922-2004, Monika Scheuten, F. 922-2001, Fax: 922-2020

Hochschullehrer: Univ.-Prof. Dr. Wolfgang Gaebel, F. 922-2000, Prof. Dr. Dipl.-Psych. Ralf Ihl, F. 922-4203, PD Dr. Ansgar Klimke, F. 922-3401, PD Dr. Franz Josef Schuier, F. 922-4600

Wiss. Mit.: Omid Ahmadi, Mareke Arends, Dr. Marc Allroggen, Dipl.-Psych. Volker Backes, Dr. Thomas Bachmann, Anja Baumann, Dipl.-Psych. Christine Beyer, Dipl.-Psych. Achim Biesenbach, Hannes Blazicek, Dipl.-Psych. Dr. Ulrike Bowi, Dipl.-Psych. Sarah Briber, Dipl.-Psych. Jürgen Brinkmeyer, Dipl.-Psych. Andrea Chille, Dipl.-Psych. Birgit Conradt, Dipl.-Psych. Annette Dinslage, Justus Dolgner, Dipl.-Psych. Birgit Eikerling, Dr. Karin Fehsel, Dipl.-Psych. Tatjana Ferrari, Wolfgang Friedrich, Dipl.-Psych. Nicole Frommann, Doris Geßner-Ozokay, Dr. Jonas Göhring, Daniel Philip Görtz, Dr. Bernd Gonschior, Hermann Graebener, Dipl.-Psych. Brigitte Grass-Kapanke, Renate Grüner, Ceyda Günes, Dipl.-Psych. Sabine Halfmann, Jutta Hartmann, Dr. Paul Hassel, Dr. (RO) Carmen Hegger, Dr. Severin Heimbrand, Dipl.-Biol. Dr. Uwe Henning, Dr. Jürgen Hessel, Dr. Christiane von Hirsch, Dr. Barbara Höft, Dr. Michaela Jänner, Simon Kalt, Marion Kannaß, Dipl.-Psych. Renate Keuntje, Reza Khalili, Dr. Mathias Kiefer, Dipl.-Psych. Dr. Eva Kilgus, Meryem Kilinc, Dipl.-Psych. Cornelia Kirchhoff, Dipl.-Psych. Alexandra Klüglich, Dr. Jürgen Kornischka, Lydia Kistorz, Jochen Kratz, Robert Krohmer, Dr. Franz-Josef Kuhlbusch, Dipl.-Psych. Melita Künne-Rosenkranz, Dipl.-Psych. Dieter Kunzke, Dr. Sylke Lehmann, Dr. Martin List, Dr. Stefan Löffler, Dr. Thorsten Löll, Dr. Astrid Loos, Dipl.-Psych. Simone Ludwig, Dipl.-Psych. Henning Lütchke, Dipl.-Psych. Elsbeth Manns, Ralph Menke, Dr. Daniela Michels, Dr. Arian Mobascher, Dr. Jana Mobascher, Dipl.-Psych. Erik Mönikes, Dr. Dipl.-Psych. Stefan Müller, Dr. Ulrich Müller, Dr. Oliver Neuhaus, Eva Neumann, Jolante Maria Ochmann-Kieltyka, Dipl.-Psych. Gisela Pingel, Teresa Rhein, Dr. Katharina Riering, Dipl.-Psych. Mathias Riesbeck, Dr. Claudia Rosanowski, Sybille Ruf, Dipl.-Psych. Gabriele Rulcovius, Verena Schlemper, Christian Schmiegelt, Dipl.-Psych. Dr. Raimund Schneider, Dipl.-Psych. Robert Schwark, Stefanie Seifen, Dr. Sebnem Simsek-Kraues, Dipl.-Psych. Elmar Stamm, Dipl.-Psych. Wolfgang Strauß, Dr. Elisabeth Streit, Dr. Birgit Stüeken, Dr. Reyhan Ulrich, Jana Urban Ukic, Barbara Utpadel, Dr. Christian Werner, Dr. Adelheid Weßling, Dr. Klaus-Dieter Willenborg, Dipl.-Psych. Dr. Wolfgang Wölwer, Ioannis Zachariadis, Dipl.-Psych. Harald Zäske, Dr. (RO) Marinela Zemlicka, Dr. (RO) Richard Zemlicka

### **Abteilung Allgemeine Psychiatrie 1:**

Abteilungsarzt: Dr. Heinz Quadbeck, F. 922-3100/3101

Oberärzte: Dr. Simon Cohen, F. 922-31 03, Joachim Closset, F. 922-31 04

### **Abteilung Allgemeine Psychiatrie 2:**

Abteilungsarzt: Prof. Dr. Wolfgang Gaebel, F. 922-2000/2001/2004

Oberärzte: PD Dr. Ansgar Klimke (Itd.), F. 922-3401, Dr. Joachim Cordes, F. 922-3402, Dr. Birgit Janssen, F. 922-3404, Dr. Christian Luckhaus, F. 922-2741, Dr. Jaroslav Malevani, F. 922-3403, F. 922-2741, Dr. Martina von Wilmsdorff, F. 922-2786, Dr. Jürgen Zielasek, F. 922-3446

Poliklinik und

Instituts-

ambulanz: Prof. Dr. A. Klimke (komm.), F. 922-3495

Patientenanmeldung: F. 922-3490

Stationäre Aufnahme: F. 922-2800/2801

**Abteilung Allgemeine Psychiatrie mit Schwerpunkt Suchtkrankheiten:**

Abteilungsarzt: Dr. C. Kretschmar (komm.), F. 922-3600/3601

Oberarzt: Dr. Hans-Jürgen Streb, F. 922-3602

**Abteilung Allgemeine Psychiatrie mit Schwerpunkt Gerontopsychiatrie:**

Abteilungsärztin: Dr. Christel Kretschmar, F. 922-4200/4201

Oberärzte: Prof. Dr. Dipl.-Psych. Ralf Ihl, F. 922-4203,  
Dr. (BUD) Thomas Salamon, F. 922-4204**Abteilung Rehabilitation:**

Leitung: Dipl.-Psych. Reinhard Greis-Maibach, F. 922-4800/4801

**Abteilung Neurologie:**

Abteilungsarzt: PD Dr. Franz Josef Schuier, F. 922-4600/4601

Oberärzte: Dr. Mechthild Griese, F. 922-4625

**Abteilung Kinder- und Jugendpsychiatrie:**

Abteilungsarzt: Dr. Dipl. Med. Gudrun Ott, F. 922-4500/4501

Oberärztin: Olga Sokolova, F. 922-4503

**Institute an der Heinrich-Heine-Universität aus dem Bereich der Medizin****Deutsches Diabetes-Zentrum an der Heinrich-Heine-Universität  
Düsseldorf, Leibniz-Zentrum für Diabetes-Forschung**

Auf'm Hennekamp 65, 40225 Düsseldorf, F. 3382-0

Geschäftsführender Direktor: Prof. Dr. Guido Giani

**1. Deutsche Diabetes-Klinik – Lehrstuhl für Innere Medizin  
(Endokrinologie/Diabetologie)**

Univ.-Prof. Dr. Werner Scherbaum

Sekretariat: Frau Walther, F. 3382-200, -201

Leitender Oberarzt: Prof. Dr. Stephan Martin

Oberärzte: Priv.-Doz. Dr. Jochen Seißler, Prof. Dr. Dan Ziegler,  
Dr. Nanette SchlootWiss. Mitarb.: Dipl.-Biol. Christina Bünting-Tempea, Dr. Volker Burkart,  
Dr. Christiane Habich, Gerd Friese, Dr. Thomas Hansner, Dr. Achim Hübinger,  
Prof. Dr. Hubert Kolb, Dr. Mark Lankisch, Urs Lichtenauer, Dr. Guido Meierhoff,  
Dr. Svenja Labrenz, Dr. Hans-Joachim Partke, Dr. Brigitte Pawlowski,  
Dr. Yolanda Schottenfeld-Naor, Dr. Barbara Schwippert-Houtermans, Dr.  
M. Stapperfend, Dr. Alin Stirban, Dr. Monika Toeller-Suchan, Dr. Klaus Wiefels,  
Dr. Tarek Otmann, Dr. Christian Herder**2. Institut für Klinische Biochemie und Pathobiochemie –  
Lehrstuhl für Klinische Biochemie**

Direktor: Prof. Dr. D. Müller-Wieland

Vertreter: Dr. Kotzka, F. 33 82-531

Sekretariat: Frau Bäcker (Koordination), F. 33 82-241, -240, Fax: 33 82-430

Oberassistent: Prof. Dr. Rösen, F. 3382-562, Prof. Dr. Eckel, F. 3382-561

Wiss. Mitarb. des DDFI: Dr. Avci, F. 3382-240, Dr. Flörke, F. 3382-569, Frau Dr.  
Knebel, F. 3382-240, Dr. Kopp, F. 3382-583, Dr. Kühn, F. 3382-581, Dr. Lehr,  
F. 3382-531, Dipl.-Ing. Susanto, F. 3382-535, Dr. Weiß, F. 3382-629, Frau Dr.  
J. Haas, Tel. 33 82-531

Wiss. Mitarb. der Universität: Frau Dr. Kremer

### **3. Abteilung Biometrie und Epidemiologie**

Direktor: Univ.-Prof. Dr. Guido Giani  
Sekretariat: Frau Schön , F. 3382-259  
Wiss. Mitarb.: Prof. Dr. Finner, Dr. Haastert, Dr. Icks, Dr. Rathmann,  
Dr. Rosenbauer, Dr. Straßburger

## **Institut für Umweltmedizinische Forschung an der Heinrich-Heine-Universität Düsseldorf gGmbH**

Auf'm Hennekamp 50, 40225 Düsseldorf, F. 3389-0

Direktor: Univ.-Prof. Dr. Jean Krutmann

Sekretariat: Monika Brinkmann, F. 3389-224, -225

Leitende Wissenschaftler: Prof. Dr. Josef Abel, Dr. Susanne Grether-Beck

Wiss. Mitarb.: Dr. Catrin Albrecht , Thorsten Bernshausen, Dr. Katharina Beyen,  
Katrin Bierhals, Christian Calles, Dr. Min Chen, Dr. Rodger Duffin, Prof. Dr. Char-  
lotte Esser , Min Fang, Dr. Ingo Felsner, Irmgard Förster, Markus Frericks, Dr. Ellen  
Fritsche, Inka Gallitz, Tobias Gremmel, Priv.-Doz. Dr. Timan Grune, Thomas  
Haarmann-Stemmann, Petra Haberzettl, Li Hui, Tobias Jung , Bettina Jux, Dipl.-  
Biol. Frank Kopp , Priv.-Doz. Dr. Ursula Krämer , Tanja Maresch, Kathrin Medve-  
Koenigs, James Justus Meiring, Priv.-Doz. Dr. Anna von Mikecz, Michaela Moors,  
Michael Nowak, Diana Poppek, Verena Reimann, Thomas D. Rockel, Christian  
Röseler, Karsten Ruwiedel, Maryam Salahshour, Nicole Schade , Claudia Schäfer ,  
Dr. med. Stefan Schieke, Dr. Roel Schins, Dr. Peter Schröder , Seema Singh, Maria  
Soufi, Dipl.-Biol. Dorothea Sugiri, Ulrich Sydlik, Assemgul Tanbajewa, Dr. Vladimir  
Temchura, Dr. Klaus Unfried, Damien van Berlo, Dr. Peter Voss, Dr. Jens  
Walkowiak, Dr. Günther Warncke, Rebecca Widmer, Dr. Sandra Wolff , Xianzhu Wu,  
Isabella Ziaja

Homepage: [www.iuf.uni-duesseldorf.de](http://www.iuf.uni-duesseldorf.de)

# Ausbildungszentrum für Gesundheitsberufe des Universitäts- klinikums der Heinrich-Heine-Universität Düsseldorf

Moorenstraße 5, 40225 Düsseldorf

**Name:**

**Telefon/E-Mail:**

## **Fachbereich technische Assistenz** (Geb. 15.12)

Ärztl. Leiter: Univ.-Prof. Dr. Mödder  
Leitende Lehrkraft: Frau Schmidt F. 81 18206 Fax: 81 187595  
MTASchule@med.uni-duesseldorf.de

## **Fachbereich Physiotherapie** (Geb. 15.14)

Ärztl. Leiter: Univ.-Prof. Dr. Mayatepek  
Leitende Lehrkraft: Frau Kropp-Olbertz F. 81 18631; Kropp-Olbertz@  
med.uni-duesseldorf.de

## **Fachbereich Massage** (Geb. 15.14)

Ärztl.- Leiter: Univ.-Prof. Dr. Krauspe  
Leitende Lehrkraft: Frau Teloo F. 81 17982  
Teloo@med.uni-duesseldorf.de  
Hipt@med.uni-duesseldorf.de

## **Fachbereich Orthoptistik** (Geb. 13.77)

Ärztl. Leiter: Univ. Prof. Dr. Sundmacher  
Leitende Lehrkraft: Frau Hasselberg F. 81 17337  
orthoptik@med.uni-duesseldorf

## **Fachbereich Diätassistenz** (Geb. 17.21)

Ärztl. Leiter: OA Dr. Schwarz  
Leitende Lehrkraft: Frau Hilgarth F. 81 18288  
hilgarth@med.uni-duesseldorf.de

## **Schulsekretariat für o.g. Fachbereiche:**

Herr Mücke F. 81 17147; Fax: 81 19084  
muecke@med.uni-duesseldorf.de

## **Fachbereich Pflege** (Geb. 15.11)

Pflegedirektion: Frau I. Schwarz  
Leitende Lehrkraft: Frau Twehues F. 81 17564  
Schulsekretariat: Frau Flak F. 81 17567 Fax: 81 19567  
F. 81 18386  
Flak@med.uni-duesseldorf.de

3

**Name:**

**Telefon/E-Mail:**

**Bildungszentrum für Kompetenzentwicklung im Gesundheitswesen (bzg)**  
(Geb. 15.21)

Leiter: Matthias Grünewald F. 81 18753  
Sekretariat: F. 81 17292 Fax: 81 16873  
bzg@med.uni-duesseldorf.de

**- Staatlich anerkannte Weiterbildungsstätte für Intensivpflege und Anästhesie**

Leitende Lehrkraft: Frau R. Babian F. 81 19272  
Babian@med.uni-duesseldorf.de

**- Weiterbildungsstätte für die Pflege in der Onkologie (DKG)**

Leitende Lehrkraft: Frau A. Maiwald F. 81 19449  
Maiwald@med.uni-duesseldorf.de

**- Staatlich anerkannte Weiterbildungsstätte für den Operationsdienst**

Leitende Lehrkraft: Frau C. Schreiner F. 81 17422; SchreinerCA@  
med.uni-duesseldorf.de

**- Innerbetriebliche Fortbildung**

Leitende Lehrkräfte: Frau G. Herrmann F. 81 16883  
Herrmann@med.uni-duesseldorf.de  
Herr M. Grünewald F. 81 18753  
Gruenewald@med.uni-duesseldorf.de

# Studienplan der Vorklinik – Übersicht\*

## Humanmedizin

1	Chemie (V)	Terminologie	Biologie (V)	Biologie (P)	Anatomie (V)	Soziologie	Berufsfelderk.
		Anatomie Präparierkurs 1 Bewegungsapparat		Anatomie Histologie 1			

2	Biochemie (V)	Chemie (P)	Physik (V)	Physik (P)		Neuro-Anatomie (P)	Neuro- Anatomie (V)
			Physiologie (V)	Physiol. (P)	Anatomie Histologie 2		

3	Biochemie (V)	Biochemie (P)	Physiologie (V)	Physiologie (P)	Anatomie Präparierkurs 2 Situs	Anatomie (V) Situs	Psychologie (V)
	Medizinische Psychologie (P)						

4	Anatomie (S) Biochemie (S) Physiologie (S)	Einführung Klin. Med. (K)	Psych./Soz. (S)	Wahlpflicht	Medizinische Psychologie (K)	
					Einf. Immunbiol.	Human- genetik

Die unterschiedlichen Zellbreiten und -höhen stellen den zeitlichen Anteil der einzelnen Lehrveranstaltungen an den Gesamtstunden im jeweiligen Semester dar.

\* Aufgrund zu erwartender Änderungen in den Stundenplänen sind die vorliegenden Angaben lediglich als Orientierungshilfe zu verstehen.

**3**

## Studienplan

für das vorklinische Studium der Humanmedizin  
Sommersemester 2005

### 2. Semester (Woche 1 – 7)

Zeit	Montag	Dienstag	Mittwoch	Donnerstag	Freitag					
8- 9	Neuroanatomie (V)									
9-10	Physik (V)		Physik (V)		Histo II Gr. A		Physik (V)		Physik (V)	
10-11										
11-12										
12-13	Physik Nachttestat	Chemie (P) Gr. 9-16	Physik Nachttestat	Chemie (P) Gr. 1-8		Physik Nachttestat	Chemie (P) Gr. 1-8	Physik Nachttestat	Chemie (P) Gr. 9-16	
13-14										
14-15					Histo II Gr. B					
15-16	Physik (P) Gr. 1-8		Physik (P) Gr. 9-16				Physik (P) Gr. 1-8			
16-17										
17-18										
18-19				Chemie Üb.						
19-20										

V = Vorlesung; P = Praktikum; K = Kurs; Histo = Histologiepraktikum

### 2. Semester (Woche 8 – 14)

Zeit	Montag	Dienstag	Mittwoch	Donnerstag	Freitag			
8- 9	Neuroanatomie (V)							
9-10	Biochemie (V)							
10-11	Physiologie (V)							
11-12								
12-13	Physio (P) Gr. 1,2,5,6	Chemie (P) Gr. 9-16	Hirn Gr. B	Physio (P) Gr. 9,10,13,14	Physio (P) Gr. 17,18, 21,22	Chemie (P) Gr. 1-8	Hirn Gr. A	Chemie (P) Gr. 9-16
13-14								
14-15								
15-16	Physio (P) Gr. 3,4,7,8			Physio (P) Gr. 11,12,15,16	Physio (P) Gr. 19,20, 23,24			
16-17								
17-18								
18-19								
19-20								

V = Vorlesung; P = Praktikum; K = Kurs; Physio = Physiologie; H = Hirnkurs

## 4. Semester

Zeit	Montag			Dienstag	Mittwoch			Donnerstag	Freitag			
9.30-10				Einführung in die Immunbiol.* (V)				Einführung in die Immunbiol.* (V)				
10-11	Physio (S) Gr. 1-4	Bioch (S) Gr. 21-24	Anat (S) Gr. 9-12		Physio (S) Gr. 9-12	Bioch (S) Gr. 1-4	Anat (S) Gr. 21-24		Physio (S) Gr. 1-4	Bioch (S) Gr. 21-24	Anat (S) Gr. 9-12	
11-12				Humangenet. (V)*				Humangenet. (V)*				
12-13												
13.15-14												
14-15	Physio (S) Gr. 5-8	Bioch (S) Gr. 17-20	Anat (S) Gr. 13-16	Phsch (P) Gr. 21 (ab 14.15)	Physio (S) Gr. 13-16	Bioch (S) Gr. 5-8	Anat (S) Gr. 17-20		Physio (S) Gr. 17-20	Bioch (S) Gr. 13-20	Anat (S) Gr. 5-8	
15-16												
16-17			**									
17-18	EKM (K) Gr. 5-8	EKM (K) Gr. 17-20		EKM (K) Gr. 9-12	EKM (K) Gr. 1	EKM (K) Gr. 13-16						
18-19					***							
19-20												

S = Seminar; Psych = Medizinische Psychologie/Medizinische Soziologie; Physio = Physiologiepraktikum; Bioch = Biochemie; Anat = Anatomie; EKM = Einführung in die Klinische Medizin; \* Wochen 4-10

\*\* ab 14.00 Seminar Medizinische Psychologie/Soziologie jeweils 1,5 Stunden für die Gruppen 1-3, die Gruppen 4-6 (ab 15.30), die Gruppen 7-8 (ab 17.00) und die Gruppen 20-21 (ab 18.00)

\*\*\* ab 15.00 Einführung in die Klinische Medizin für die Gruppen 3-4.

Praktikum Medizinische Psychologie/Soziologie für die Gruppen 11-20 in den Wochen 1-3.

3



# Studienplan Sommersemester 2005

## 1. Klinisches Studienjahr

### 1. Klinisches Studienjahr, Block A (Woche 1 – 8)

Zeit	Montag	Dienstag	Mittwoch	Donnerstag	Freitag
8– 9	Pathologie (V) (8.15)		Pathologie (V) (8.15)	Pathologie (V) (8.15)	
9–10					
10–11	Blockpraktikum Chirurgie: Ambulanz <sup>o</sup>		Blockpraktikum Chirurgie: Ambulanz <sup>o</sup>		
11–12					
12–13			Bildgebende Verfahren (V)		
13–14		VL Block P Innere			VL Block P Innere
14–15		Block PR Innere Kurs	Arbeitsschutz**		Block PR Innere Kurs
15–16	VL Block P Chir <sup>oo</sup>				
16–17	Blockpraktikum Chirurgie* Kurs		Bildgebende Verfahren Übung	Blockpraktikum Chirurgie*	
17–18					
18–19					
19–20					

\* nur in den Wochen 2 – 13; \*\* einmalige Veranstaltung am 13.10.2004 in HS 3D; <sup>o</sup> je eine Gruppe Mo., eine Gruppe Mi. in den Wochen 2-13, aufsteigend: Mo. ungerade = 1, 3, 5, ...; Mi. gerade = 2, 4, 6, ...; <sup>oo</sup>VL viermal von Woche 2-5

### 1. Klinisches Studienjahr, Block A (Woche 9 – 14)

Zeit	Montag	Dienstag	Mittwoch	Donnerstag	Freitag
8– 9	Blockpraktikum Pathologie 8.00 – 14.00 9. Semesterwoche Block 1 (24 Studenten) <sup>o</sup> 10. Semesterwoche Block 2 (24 Studenten) <sup>o</sup> 11. Semesterwoche Block 3 (24 Studenten) <sup>o</sup> 12. Semesterwoche Block 4 (24 Studenten) <sup>o</sup> 13./14. Semesterwoche Block 5/6 (24 Studenten) <sup>o</sup>				
9–10					
10–11					
11–12					
12–13					
13–14					
14–15					
15–16					
16–17	Blockpraktikum Chirurgie**			Blockpraktikum Chirurgie**	
17–18					
18–19					
19–20					

\*\* bis Wochen 13; <sup>o</sup> bis Woche 13 auch Blockpraktika Chirurgie nach besonderer Einteilung, siehe Woche 1-8

Informieren Sie sich darüber hinaus bitte im Internet.

## 1. Klinisches Studienjahr, Block A (Woche 15)

Zeit	Montag	Dienstag	Mittwoch	Donnerstag	Freitag
8- 9					
9-10					
10-11					
11-12					
12-13					
13-14			<b>Prüfungswoche</b>		
14-15					
15-16					
16-17					
17-18			Bildgebende Verfahren Prüfung		
18-19					
19-20					

**3**

## 1. Klinisches Studienjahr, Block B (Woche 1 – 11)

Zeit	Montag	Dienstag	Mittwoch	Donnerstag	Freitag
8- 9					
9-10	Blockpraktikum Innere (V)	Mikrobiologie/ Virologie (V)	Mikrobiologie/ Virologie (V)		Blockpraktikum Innere (V)
10-11	Mikrobiologie/ Virologie (V)	Geschichte/Theorie/ Ethik der Medizin (V)	Mikrobiologie/ Virologie (V)	Mikrobiologie/ Virologie (V)	Mikrobiologie/ Virologie (V)
11-12			Pharmakologie (V)	Pharmakologie (V)	Pharmakologie (V)
12-13	Pharmakologie (V)				
13-14	Pharmakologie Kurs Gr. A	Pharmakologie Kurs Gr. B	Immunologie/ Infektologie (V)	Mikrobiologie/ Virologie Kurs Gr. A	Mikrobiologie/ Virologie Kurs Gr. B
14-15	Pharmakologie Kurs Gr. A oder Blockpraktikum Innere Gr. B*	Pharmakologie Kurs Gr. B oder Blockpraktikum Innere Gr. A*	Arbeitsschutz	Mikrobiologie/Virologie Kurs Gr. A	Mikrobiologie/Virologie Kurs Gr. B
15-16				oder Blockpraktikum Innere Gr. B*	oder Blockpraktikum Innere Gr. A*
16-17					
17-18					
18-19					
19-20					

\* nur in den Wochen 2 – 11

Informieren Sie sich darüber hinaus bitte im Internet.

## 1. Klinisches Studienjahr, Block B (Woche 12)

Zeit	Montag	Dienstag	Mittwoch	Donnerstag	Freitag
8-9					
9-10		Mikrobiologie/ Virologie (V)	Mikrobiologie/ Virologie (V)		
10-11	Mikrobiologie/ Virologie (V)	Geschichte/Theorie	Mikrobiologie/ Virologie (V)	Mikrobiologie/ Virologie (V)	Mikrobiologie/ Virologie (V)
11-12	Pharmakologie (V)				
12-13					
13-14	Pharmakologie Prüfung Gruppe A	Pharmakologie Prüfung Gruppe B	Immunologie/ Infektiologie (V)	Mikrobiologie/ Virologie Kurs Gruppe A	Mikrobiologie/ Virologie Kurs Gruppe B
14-15					
15-16					
16-17					
17-18					
18-19					
19-20					

## 1. Klinisches Studienjahr, Block B (Woche 13)

Zeit	Montag	Dienstag	Mittwoch	Donnerstag	Freitag
8-9					
9-10		Mikrobiologie/ Virologie (V)	Hygiene	Hygiene	Hygiene
10-11	Mikrobiologie/ Virologie (V)	Geschichte, Theorie, Ethik der Medizin (V)	Hygiene	Hygiene	Hygiene
11-12			Hygiene	Hygiene	Hygiene
12-13	Pharmakologie (V)				
13-14			Immunologie/ Infektiologie Prüfung	Hygiene Kurs	Hygiene Kurs
14-15					
15-16					
16-17				Klin. Umweltmedizin	Klin. Umweltmedizin
17-18					
18-19					
19-20					

Informieren Sie sich darüber hinaus bitte im Internet.

## 1. Klinisches Studienjahr, Block B (Woche 14)

Zeit	Montag	Dienstag	Mittwoch	Donnerstag	Freitag
8- 9					
9-10	Hygiene	Hygiene (V)	Hygiene	Hygiene	Hygiene
10-11	Hygiene	Hygiene (V)	Hygiene	Hygiene	Hygiene
11-12	Hygiene	Hygiene (V)	Hygiene	Hygiene	Hygiene
12-13					
13-14	Hygiene Kurs	Hygiene Kurs	Prüfung Blockpraktikum Innere Medizin	Hygiene Kurs	Hygiene Kurs
14-15					
15-16					
16-17	Klin. Umweltmedizin	Klin. Umweltmedizin		Klin. Umweltmedizin	Klin. Umweltmedizin
17-18					
18-19					
19-20					

3

## 1. Klinisches Studienjahr, Block B (Woche 15)

Zeit	Montag	Dienstag	Mittwoch	Donnerstag	Freitag
8- 9					
9-10	Hygiene	Hygiene (V)	Hygiene (V)	Mikrobiologie Hygiene Virologie Prüfung	
10-11	Hygiene	Hygiene (V)	Hygiene (V)		
11-12	Hygiene	Hygiene (V)	Hygiene (V)		
12-13					
13-14	Hygiene Kurs	Hygiene Kurs			
14-15					
15-16					
16-17	Klin. Umweltmedizin	Klin. Umweltmedizin			
17-18					
18-19					
19-20					

Informieren Sie sich darüber hinaus bitte im Internet.

# Studienplan Sommersemester 2005

## für das 2. Klinisches Studienjahr

**Fächerübergreifender Unterricht: 24 Themenmodule auf verschiedenen Stationen des Klinikums mit Bedside Teaching und Seminaren. Der unten angegebene Rahmenplan ist für alle Module gleich. Ausnahme: In der ersten Semesterwoche findet in Block C die Klinische Pharmakologie statt.**

### Block C und D

Zeit	Montag	Dienstag	Mittwoch	Donnerstag	Freitag
8- 9	Klinische Medizin (V)	Klinische Medizin (V)	Klinische Medizin (V)	Klinische Medizin (V)	Klinische Medizin (V)
9-10					
10-11		Epidemiologie (V)#			Rehabilitation I (V)
11-12					
12-13					
13-14					
14-15					
15-16					
16-17					
17-18				Gesundheits- ökonomie	
18-19			Rehabilitation II (V)*		
19-20					

\* Nur in Block D

# Die Epidemiologie findet nur in Block C statt, ergänzend zu der Vorlesung gibt es wöchentlich ein zweistündiges Seminar Epidemiologie, das abhängig vom jeweiligen Modul terminiert ist. Diese Information ist dem individuellen Semesterplan zu entnehmen, den jeder Studierende zu Semesterbeginn erhält und der sich in den Rahmenplan einfügt. Ende des Modulunterrichts entweder 16.00 oder 17.00 Uhr je nach Modul. Start der Vorlesung 20.10.04; die Vorlesung ist vierzehntägig.

# Studienplan Sommersemester 2005

## 3. Klinisches Studienjahr

### 3. Klinisches Studienjahr (9. Semester)

Zeit	Montag	Dienstag	Mittwoch	Donnerstag	Freitag
8- 9					
9-10	Spezielle Pharmakologie (V/K)				
10-11		Dermatologie (V)	Dermatologie (V)		Dermatologie (V)
11-12		HNO-Heilkunde (V)		HNO-Heilkunde (V)	Augenheilkunde (V) ...
12-13					
13-14		Psychosomatik und Psychotherapie (V) 13.30		HNO-Heilkunde (P)	
14-15			Allgemeinmedizin (V/K) ..		
15-16	Dermatologie (P) 15.30				
16-17					
17-18					
18-19					
19-20					

\* Praktikum der Frauenheilkunde und Geburtshilfe in den Semesterferien; \*\* Zusätzlich: Hausärztliches Praktikum (2 Wochen) in den Semesterferien; \*\*\* Augenheilkunde: Stationspraktika nach besonderem Plan

3

### 3. Klinisches Studienjahr (10. Semester)

Zeit	Montag	Dienstag	Mittwoch	Donnerstag	Freitag	
8- 9		Psychiatrie (V)				
9-10	Spezielle Pharmakologie (V/K)			Neurologie (V)		
10-11						Urologie (V/P) *
11-12			Neurologie (V)			
12-13						
13-14	Notfallmedizin (V)			Notfallmedizin (P)		
14-15		Psychiatrie (V/P) Zeiten s. Aushang	Neurologie (P)			
15-16	Psychosomatik und Psychotherapie (V) 15.30		Neurologie (P)			
16-17						Notfallmedizin (P)
17-18				Notfallmedizin (P)		
18-19						
19-20						

\* Urologie: Stationspraktika nach besonderem Plan

# Semester-Stundenplan Zahnmedizin

## Sommersemester 2005

### 1. Fachsemester

Zeit	Montag	Dienstag	Mittwoch	Donnerstag	Freitag
8- 9	TPK/P	TPK/P	Werkstoffkd./V	TPK/P	Werkstoffkd./V
9-10	TPK/P	TPK/P	TPK/P	TPK/P	TPK/P
10-11	TPK/P	TPK/P	TPK/P	TPK/P	TPK/P
11-12	TPK/P	TPK/P	TPK/P	TPK/P	TPK/P
12-13					
13-14	Terminologie/V	TPK/P	Biologie/V	Biologie/V	Terminologie/V
14-15	TPK/P	TPK/P	TPK/P	TPK/P	TPK/P
15-16	TPK/P	TPK/P	TPK/P	TPK/P	TPK/P
16-17	Einführung Zahnh./V				
17-18	Präventive Zh./V				
18-19					
19-20					

TPK: Technisch-propädeutischer Kurs

V: Vorlesung

P: Praktikum

## 2. Fachsemester (Woche 1 – 7)

Zeit	Montag	Dienstag	Mittwoch	Donnerstag	Freitag
8– 9	Chemie/Physik-Vorlesungen				
9–10					
10–11					
11–12					
12–13					
13–14	Physik/P	Physik/P		Physik/P	Physik/P
14–15	Physik/P	Physik/P		Physik/P	Physik/P
15–16	Physik/P	Physik/P		Physik/P	Physik/P
16–17	Physik/P	Physik/P		Physik/P	Physik/P
17–18					
18–19					
19–20					

3

## 2. Fachsemester (Woche 8 – 14)

Zeit	Montag	Dienstag	Mittwoch	Donnerstag	Freitag
8– 9					
9–10	Biochemie/V	Biochemie/V	Biochemie/V	Biochemie/V	Biochemie/V
10–11	Physiologie/V	Physiologie/V	Physiologie/V	Physiologie/V	Physiologie/V
11–12	Chemie/P		Chemie/P	Physiologie/P	
12–13				Physiologie/P	
13–14				Physiologie/P	
14–15				Physiologie/P	
15–16				Physiologie/P	
16–17				Physiologie/P	
17–18				Physiologie/P	
18–19					
19–20					

Kurs der präventiven Propädeutik: Blockunterricht in der vorlesungsfreien Zeit

In der vorlesungsfreien Zeit: Naturwissenschaftliche Vorprüfung



### 3. Fachsemester

Zeit	Montag	Dienstag	Mittwoch	Donnerstag	Freitag
8- 9					
9-10	Biochemie/V	Biochemie/V	Biochemie/V	Biochemie/V	Biochemie/V
10-11	Physiologie/V	Physiologie/V	Physiologie/V	Physiologie/V	Physiologie/V
11-12	Biochemie/P	Physik. Grundlagen der Physiologie/V		Physiologie/V	Med. Sozio./V*
12-13					Med. Sozio./V*
13-14					
14-15		Med. Psycho./V*			
15-16		Med. Psycho./V*			
16-17					
17-18					
18-19					
19-20					

\* freiwillige Teilnahme

### 4. Fachsemester

Zeit	Montag	Dienstag	Mittwoch	Donnerstag	Freitag
8- 9	Phantom I/P	Phantom I/P	Phantom I/P	Phantom I/P	Phantom I/P
9-10	Anatomie / V+P	Anatomie / V+P	Anatomie / V+P		
10-11					
11-12					
12-13					
13-14					
14-15					
15-16					
16-17				Werkstoffkd./V	
17-18				Werkstoffkd./V	
18-19					
19-20					

Phantomkurs II der Zahnersatzkunde: Blockunterricht in der vorlesungsfreien Zeit

## 5. Fachsemester

Zeit	Montag	Dienstag	Mittwoch	Donnerstag	Freitag
8- 9	Anatomie*	Anatomie*	Anatomie*	Anatomie*	Anatomie*
9-10	Anatomie*		Anatomie*	Anatomie*	Anatomie*
10-11	Anatomie*		Anatomie*	Anatomie*	Anatomie*
11-12					
12-13					
13-14					
14-15			ZMK-Krkh./V		
15-16			ZMK-Krkh./V		
16-17	Präventiv- zahnmedizin				
17-18					
18-19					
19-20					

\* Situs-Teil (V+P) der Anatomie: 5-6 Wochen innerhalb der Vorlesungszeit

Weiterhin finden statt: Vorlesung Präventive Zahnheilkunde, Seminare Biochemie und Physiologie  
(Termine werden noch bekannt gegeben)

**In der vorlesungsfreien Zeit: Zahnärztliche Vorprüfung**

3

## 6. Fachsemester

Zeit	Montag	Dienstag	Mittwoch	Donnerstag	Freitag
8- 9	Einf. Zahnerh.	Kariologie		Radiol. ZMK/V	Röntgenkurs
9-10	Einf. Zahnerh.			Radiol. ZMK/V	Röntgenkurs
10-11					Chem-Phys./P (WS)
11-12					Radiologie (SS)*
12-13					
13-14	Phantom-Kurs Zahnerh.	Phantom-Kurs Zahnerh.	Hygiene I	Phantom-Kurs Zahnerh.	Phantom-Kurs Zahnerh.
14-15	Phantom-Kurs Zahnerh.	Phantom-Kurs Zahnerh.	ZMK-Krkh. I/II	Phantom-Kurs Zahnerh.	Phantom-Kurs Zahnerh.
15-16	Phantom-Kurs Zahnerh.	Phantom-Kurs Zahnerh.	ZMK-Krkh. I/II	Phantom-Kurs Zahnerh.	Phantom-Kurs Zahnerh.
16-17	Pathologie				Chem-Phys./P
17-18	Pathologie				Chem-Phys./P
18-19		Polikl. Zahnerhal.			
19-20					

Praktikum der **Zahnärztlichen Radiologie**: Blockunterricht in der vorlesungsfreien Zeit

## 7. Fachsemester

Zeit	Montag	Dienstag	Mittwoch	Donnerstag	Freitag
8- 9	Kurs Zahnerh. I	OP I	Proth. I/II	Kurs Zahnerh. I	Parodont. I
9-10	Kurs Zahnerh. I	Spez. Chir.	Proth. I/II	Kurs Zahnerh. I	Med. Mikrobiologie
10-11	Kurs Zahnerh. I	Spez. Chir.	KFO I/II	Kurs Zahnerh. I	Med. Mikrobiologie
11-12	Kurs Zahnerh. I		KFO I/II	Kurs Zahnerh. I	
12-13	Auscultando	Auscultando		Auscultando	Auscultando
13-14	Einf. KFO	Kurs Zahnerh. I		Kurs Zahnerh. I	Kurs Zahnerh. I
14-15	KFO-Tech.	Kurs Zahnerh. I	ZMK-Krkh. I/II	Endodontologie	Kurs Zahnerh. I
15-16		Kurs Zahnerh. I	ZMK-Krkh. I/II	Endodontologie	Kurs Zahnerh. I
16-17	Pathologie		Patho-Histol.	Pharmakologie	
17-18	Pathologie		Patho-Histol.	Pharmakologie	
18-19		Polikli. Zahnerhal.			
19-20					

## 8. Fachsemester

Zeit	Montag	Dienstag	Mittwoch	Donnerstag	Freitag
8- 9	Kurs Prothetik I		Proth. I/II	Kurs Prothetik I	
9-10	Kurs Prothetik I		Proth. I/II	Kurs Prothetik I	
10-11	Kurs Prothetik I		KFO I/II	Kurs Prothetik I	
11-12	Kurs Prothetik I	KFO-Kurs I	KFO I/II	Kurs Prothetik I	
12-13	Practicando I	Practicando I	KFO-Kurs II	Practicando I	Practicando I
13-14		Kurs Prothetik I			Polikli. Prothetik
14-15		Kurs Prothetik I			Kurs Prothetik I
15-16		Kurs Prothetik I			Kurs Prothetik I
16-17	Spez. ZMK I/II	Proth. I	Innere Med. I	HNO	
17-18	Spez. ZMK I/II	Proth. I		HNO	
18-19					
19-20					

## 9. Fachsemester

Zeit	Montag	Dienstag	Mittwoch	Donnerstag	Freitag
8- 9	OP II	Kurs Zahnerh. II		Parodontol. II	Kurs Zahnerh. II
9-10	OP II	Kurs Zahnerh. II		Parodontol. II	Kurs Zahnerh. II
10-11	Zahnerhaltung	Kurs Zahnerh. II	KFO I/II	Kinder-ZMK	Kurs Zahnerh. II
11-12	Zahnerhaltung	Kurs Zahnerh. II	KFO I/II		Kurs Zahnerh. II
12-13	Practicando II	Practicando II	KFO-Kurs II	Practicando II	Practicando II
13-14	Kurs Zahnerh. II			Kurs Zahnerh. II	
14-15	Kurs Zahnerh. II		ZMK II	Kurs Zahnerh. II	
15-16	Kurs Zahnerh. II		ZMK II	Kurs Zahnerh. II	
16-17	Spez. ZMK I/II		Innere Med.		Berufskunde
17-18	Spez. ZMK I/II				Berufskunde
18-19		Poliklinik Kons			
19-20					

3

## 10. Fachsemester

Zeit	Montag	Dienstag	Mittwoch	Donnerstag	Freitag
8- 9		Kurs Prothetik II			Kurs Prothetik II
9-10		Kurs Prothetik II			Kurs Prothetik II
10-11		Kurs Prothetik II	Allg. Chirurgie	Allg. Chirurgie	Kurs Prothetik II
11-12		Kurs Prothetik II	KFO I/II	Allg. Chirurgie	Kurs Prothetik II
12-13					
13-14	Kurs Prothetik II		Dermatologie	Kurs Prothetik II	Polikl. Prothetik
14-15	Kurs Prothetik II			Kurs Prothetik II	
15-16	Kurs Prothetik II			Kurs Prothetik II	
16-17		Practicando III			
17-18		Practicando III			
18-19					
19-20					

Im Anschluss in der vorlesungsfreien Zeit: Zahnärztliche Prüfung

# Studienplan

## Zusatzstudiengang Public Health

### 1. Studienjahr (1. und 2. Semester)

#### Einführungsphase

Modulthema	Dauer (Tage)	Kontaktstunden/ Stunden Eigenarbeit	Zuordnung zu den Ausbildungsbereichen
Einführung in Public Health	3	21/ 10	Systeme der Gesundheitsversorgung (IV)
Struktur und Entwicklung des deutschen Gesundheitswesens	7	49/ 25	Systeme der Gesundheitsversorgung (IV)
Gesundheitssystemforschung	2	14/ 7	Methodische Grundkenntnisse von PH mit Systembezug (Ib)
Betriebswirtschaftslehre I und Gesundheitsökonomie I	2	14/ 7	Methodische Grundkenntnisse von PH mit Systembezug (Ib)
Europäische Gesundheitssysteme I	2	12/ 6	Methodische Grundkenntnisse von PH mit Systembezug (Ib)
Psychosoziale Einflüsse auf die Bevölkerungsgesundheit I	3	21/ 10	Determinanten der Bevölkerungsgesundheit (II)
Ethik und PH	2	14/ 7	Methodische Grundkenntnisse von PH mit Systembezug (Ib)
Epidemiologie I	12	84/ 42	Methodische Grundkenntnisse von PH mit Bevölkerungsbezug (Ia)
Kommunikationstechniken und Arbeitsmethoden	3	21/ 11	Gesundheitsförderung und Prävention (III)
<b>Total</b>	<b>36</b>	<b>250/125</b>	

## Vertiefungsphase

Modulthema	Dauer (Tage)	Kontaktstunden/ Stunden Eigenarbeit	Zuordnung zu den Ausbildungsbereichen
Methoden der Sozialwissenschaften	4	28/ 14	Methodische Grundkenntnisse von PH mit Bevölkerungsbezug (Ia)
Epidemiologie II	8	56/ 28	Methodische Grundkenntnisse von PH mit Bevölkerungsbezug (Ia)
Arbeit und Gesundheit	3	21/ 11	Determinanten der Bevölkerungsgesundheit (II)
Umwelt und Gesundheit	3	21/ 11	Determinanten der Bevölkerungsgesundheit (II)
Psychosoziale Einflüsse auf die Bevölkerungsgesundheit II	3	21/ 10	Gesundheitsförderung und Prävention (III)
Europäische Gesundheitssysteme II	2	12/ 6	Systeme der Gesundheitsversorgung (IV)
Politik und Organisationswissenschaften	2	14/ 7	Methodische Grundkenntnisse von PH mit Systembezug (Ib)
BWL und Gesundheitsökonomie II	3	21/ 10	Methodische Grundkenntnisse von PH mit Systembezug (Ib)
Alters- und geschlechtsspezifische Gesundheitsprobleme und deren Prävention	4	28/ 14	Gesundheitsförderung und Prävention (III)
International Public Health	2	14/ 7	Determinanten der Bevölkerungsgesundheit (II)
Genetik und Public Health	2	14/ 7	Determinanten der Bevölkerungsgesundheit (II)
<b>Total</b>	<b>36</b>	<b>250/125</b>	

## 2. Studienjahr (3. und 4. Semester)

Intensiv-Spezialisierungsphase mit Modulen aus den entsprechenden Ausbildungsbereichen.

**Wahlweise zwei Schwerpunkte:**

### Schwerpunkt I: Management im Gesundheitswesen

2 Pflichtmodule: Projektmanagement (2 Tage / 14/7 Std.)

Kommunikation- und Kompetenztraining (3 Tage / 21/10 Std.)

<b>Modulthema</b>	<b>Dauer (Tage)</b>	<b>Kontaktstunden / Eigenarbeit</b>
Personal- u. Organisationsentwicklung	2	14/ 7
Qualitätsmanagement	5	35/ 18
Managed Care	3	21/ 10
Krankenhausmanagement	3	21/ 10
Controlling	3	21/ 10
European Health Care Systems	5	35/ 18
Fallstudie Leistungsmanagement	3	21/ 10
Gesundheitsökonomie	3	21/ 10
Intern. Humanitäre Hilfe	4	28/ 14
Europäische Gesundheits- u. Sozialpolitik	3	21/ 10
Public Health und Health Care in Mongolia	3	21/ 10
<b>Total</b>	<b>36</b>	<b>252/124</b>

**Mindestens 200 Kontaktstunden und 100 Stunden Eigenarbeit müssen jeweils erbracht werden**

### Schwerpunkt II: Epidemiologie und Gesundheitsförderung

2 Pflichtmodule: Projektmanagement (2 Tage / 14/7 Std.)

Kommunikation- und Kompetenztraining (3 Tage / 21/10 Std.)

<b>Modulthema</b>	<b>Dauer (Tage)</b>	<b>Kontaktstunden / Eigenarbeit</b>
Anwendung statistischer Analyseverfahren (SAS)	5	35/ 18
New Occupational Health	4	28/ 14
Suchterkrankungen	2	14/ 7
Health Promotion	5	25/ 18
Intern. Humanitäre Hilfe	4	28/ 14
Prävention	3	21/ 10
<b>Total</b>	<b>31,5</b>	<b>220/110</b>

**Abschließend Erstellung einer Magisterarbeit mit ca. 350 Stunden**

# Interdisziplinäre Veranstaltungen innerhalb der Medizinischen Fakultät

## Ringvorlesungen

Transplantationsmedizin  
Fr. 14–15  
kleiner Hörsaal Chirurgie

Ackermann /Aul/Heyll/Bender /  
Nitz/Gams/Petzold/Feindt/Göbel /  
Burdach/Grabensee/Pape/Sandmann/  
Sundmacher/Wernet  
(Organisation: Prof. Dr. Göbel)

Tauch- und Überdruckmedizin, Hyperbarer  
Sauerstofftherapie (HBO), Termine werden per  
Aushang bekannt gegeben

Lentrodt/Mödder/Göbel /  
Schmitt /Ganzer/Scherbaum/  
(Organisation: Dr. Lentrodt)

Kolloquium des Koordinierungszentrums für Klinische Studien  
Mo. 16–17 (4wöchentlich)  
Gebäude 12.46, Konferenzraum, Raum 25, 1. Etage

Ohmann

Curriculum zur strukturierten Promotion: Vorbereitung  
auf das wissenschaftliche Arbeiten und auf die  
medizinische Dissertation (Seminar)  
Ort und Zeit s. Aushang!  
(2stündig)

Deinzer/Boege/  
Christensen/Kojda/  
Krutmann/Mielke/Roerig/  
Schlack/Schröder/Staiger/  
Wätjen/Weber/Wolter/N.N.

Wahlpflichtkurs Klinische Studien  
Mi. 14–15.30  
Gebäude 12.46, Konferenzraum 25, 1. Etage

Ohmann/  
Mitarbeiter

3



# Lehrveranstaltungen Sommersemester 2005

(vgl. auch Vorlesungsankündigungen – Für Hörerinnen und Hörer aller Fakultäten – S. 99)

**(Änderungen vorbehalten)**

## I. Anatomie und Hirnforschung

- |      |  |  |
|------|--|--|
| 100. | Begleitvorlesung zum Kurs der Mikroskopischen Anatomie<br>Anatomie für Studierende der Humanmedizin<br>(vgl. bes. Ankündigung)                         | Hartwig/Haider/<br>Novotny/Passia  |
| 101. | Neuroanatomie<br>Mo.-Fr. 8-9<br>Hörsaal 2A Humanmedizin<br>(vgl. bes. Ankündigung)   | Zilles/Amunts/Bauer/<br>Geyer/Kötter/Lübke/<br>Mai/Novotny/Staiger                   |
| 102. | Anatomie für Studierende der Pharmazie<br>Fr. 11-13<br>Gebäude 26.11, Hörsaal 6A<br>(vgl. bes. Ankündigung)  | Passia   |
| 103. | Kurs Mikroskopische Anatomie<br>für Studierende der Humanmedizin<br>Teil Organe<br>1.-7. Semesterwoche<br>Mikroskopiersaal                             | Hartwig/Haider/<br>Novotny/Passia  |
| 104. | Kurs Makroskopische Anatomie<br>für Studierende der Humanmedizin<br>Teil Zentralnervensystem und Sinnesorgane<br>8.-15. Semesterwoche<br>Präpariersaal | Kötter/Geyer/Staiger/<br>Hartwig/Haider/<br>Novotny/Passia/<br>und wiss. Mitarbeiter |
| 105. | Allgemeine Anatomie<br>für Studierende der Zahnmedizin<br>Di. 10-12<br>Mi. 10-12<br>Hörsaal 2C<br>Beginn: 11.4., Ende 25.5.                            | Mai  |
| 106. | Spezielle Anatomie von Kopf und Hals<br>für Studierende der Zahnmedizin<br>Di. 10-12<br>Mi. 10-12<br>Hörsaal 2C<br>Beginn: 25.5., Ende: 22.6.          | Mai  |
| 107. | Begleitvorlesung zum Makroskopisch-Anatomischen Kurs<br>für Studierende der Zahnmedizin<br>Mo., Di., 13-14<br>Hörsaal 2C                               | Mai  |
| 108. | Embryologie<br>für Studierende der Zahnmedizin<br>Mi. 9-10<br>Hörsaal 2C   | Mai  |
| 109. | Anatomie III – ZNS und SO<br>für Studierende der Zahnmedizin<br>Di. 10-12<br>Mi. 10-12<br>Hörsaal 2C<br>Beginn: 22.6., Ende 22.7.                      | Mai  |

- |      |   |   |
|------|---|---|
| 110. | Histologie für Studierende der Zahnmedizin<br>Mo. 9-12<br>Hörsaal 2C  | Mai und<br>wiss. Mitarbeiter  |
| 111. | Neuroanatomie für Studierende der Zahnmedizin<br>Di. 9-10<br>Hörsaal 2C   | Mai und<br>wiss. Mitarbeiter  |
| 112. | Makroskopisch-Anatomischer Kurs<br>für Studierende der Zahnmedizin<br>(Skelettsystem, Bewegungsapparat, Kopf, Hals,<br>ZNS und Sinnesorgane)<br>Mo., Di., 14-18<br>Präpariersaal<br>(vgl. bes. Ankündigung)             | Mai und<br>wiss. Mitarbeiter  |
| 113. | Mikroskopisch-Anatomischer Kurs<br>für Studierende der Zahnmedizin<br>Mi. 13-16<br>Histosaal<br>(vgl. bes. Ankündigung)   | Mai und<br>wiss. Mitarbeiter  |
| 114. | Seminar Histologie<br>für Studierende der Zahnmedizin<br>Mi. 16-18<br>Histosaal   | Mai und<br>wiss. Mitarbeiter  |
| 115. | Praktikum „Einführung in die klinische Medizin“<br>– Pflichtpraktikum –<br>(vgl. bes. Ankündigung)  | Dozentinnen und<br>Dozenten der<br>Anatomie   |
| 116. | Praktikum „Einführung in die klinische Medizin<br>klin. Untersuchungen mit Hilfe bildgebender Verfahren<br>(Sonographie, CT, Röntgen – Thorax)<br>(vgl. bes. Ankündigung)   | Hofer und Mitarbeiter<br>des Medizin-<br>didaktischen Pilotprojektes                          |
| 117. | Seminar Anatomie<br>(2stündig)<br>(vgl. bes. Ankündigung)   | Dozentinnen und<br>Dozenten der Anatomie  |
| 118. | Biologie, Pathologie und klinische Aspekte<br>der Reproduktion<br>Di., nach Vereinbarung<br>Gebäude 22.01, Hörsaal 2B<br>(vgl. bes. Ankündigung)  | Passia/Hilscher   |
| 119. | Klinisch-Diagnostische Anatomie (Fallbeispiele)<br>(2stündig) 14täglich, nach Vereinbarung<br>Mikroskopiersaal  | Novotny   |
| 120. | Computational Neuroscience / Neuroinformatik<br>Seminar<br>(2stündig) nach Vereinbarung<br>(vgl. bes. Ankündigung)  | Kötter  |
| 121. | Seminar zur funktionellen Neuroanatomie der Hirnrinde:<br>Bildgebung mit MRT, PET und MEG<br>(Blockveranstaltung) nach Vereinbarung<br>Termin der Vorbesprechung wird in der<br>Neuroanatomie-Vorlesung bekannt gegeben | Zilles/Amunts/<br>Bauer/Fink/Herzog/<br>Kötter/Langen/Lübke/<br>Pierzyk/Shah/<br>Staiger/Tass |
| 122. | Farbduplex-Praktikum für Fortgeschrittene<br>„Anatomie in bildgebenden Verfahren“<br>Blockveranstaltung   | Hofer/Hollenbeck/<br>Hartwig/Mödder   |

- |      |  |  |
|------|--|--|
| 123. | Begleitvorlesung zum Aufbaukurs Farbduplex-Sonographie<br>Blockveranstaltung, 3tägig   | Hofer/<br>Hollenbeck   |
| 124. | Neuroanatomisches Kolloquium<br>für Studierende der Medizin, Psychologie<br>und Biologie<br>Di. 16–18 (2stündig)   | Staiger/Mai/Novotny/<br>Rehkämper/Eckmiller/<br>Geyer/T. Schormann/<br>Zilles                              |
| 125. | Seminar über Neuroanatomie der Computer- und<br>Kernspin-Tomografie<br>Di. 18-20 (14tägig)   | Mai und<br>wiss. Mitarbeiter   |
| 126. | Einführung in die Neuroanatomie<br>für Studierende der Psychologie<br>Do. 13-14 (1stündig)<br>Hörsaal 2C   | Rehkämper  |
| 127. | Hirnpräparierkurs für Studierende der Psychologie<br>Do. 14-16 (2stündig)<br>Gebäude 22.05, Präpariersaal  | Rehkämper/Novotny<br>und wiss. Mitarbeiter   |
| 128. | Verhaltensbiologie (A-Modul)<br>Seminar und Praktikum (8stündig)<br>(vgl. bes. Ankündigung)  | Rehkämper<br>und wiss. Mitarbeiter   |
| 129. | Einführung in das Verhalten der Tiere und seine Erforschung<br>Vorlesung, 2 SWS<br>(vgl. bes. Ankündigung)   | Rehkämper  |
| 130. | Grundlagen der bildgebenden Systeme in der Medizin<br>Vorlesung (2stündig) mit Übungen<br>nach Vereinbarung<br>Vorbesprechung: 29.4., 9 s.t.<br>Gebäude 22.03, Ebene 01, Raum 71         | T. Schormann   |
| 131. | Bildverarbeitung in der Medizin<br>Vorlesung (2stündig) mit Übungen<br>nach Vereinbarung<br>Vorbesprechung: 29.4., 9 s.t.<br>Gebäude 22.03, Ebene 01, Raum 71                            | T. Schormann   |
| 132. | Seminar Molekular- und Zellbiologie der Neuronen<br>für Studierende der Medizin, Psychologie und Biologie<br>nach Vereinbarung (2stündig)  | Eckmiller  |
| 133. | Seminar Sehsystem<br>für Studierende der Medizin, Psychologie und Biologie<br>nach Vereinbarung (2stündig)<br>Seminarraum Institut für Hirnforschung<br>Gebäude 22.03, Ebene 05, Raum 76 | Eckmiller  |
| 134. | Anleitung zu wissenschaftlichen Arbeiten<br>nach persönlicher Vereinbarung   | Eckmiller/Geyer/Haider/<br>Hartwig/Kötter/Mai/Novotny/<br>Passia/Rehkämper/T. Schormann/<br>Staiger/Zilles |

135. Kolloquium für Doktoranden nach Vereinbarung (2stündig) Eckmiller/Geyer/Haider/Hartwig/Kötter/Mai/Novotny/Passia/Rehkämper/T. Schormann/Staiger/Zilles

## II. Biochemie

136. Biochemie I (Hauptvorlesung für das 2. Fachsemester) Mo. - Fr. 9 - 10 Hörsaal 2A Beginn: 8. Semesterwoche Nürnberg/Schwenen/Sies / Stahl/Soboll / Brenneisen/Klotz
137. Biochemisches Praktikum für Studierende der Medizin im 4. Fachsemester (s. Aushang) Nürnberg/Schwenen/Sies / Stahl/Soboll / Brenneisen/Klotz/ wiss. Mitarbeiter
138. Einführung in die klinische Medizin für Studierende der Medizin im 4. Fachsemester (s. Aushang) Nürnberg/Schwenen/Sies / Stahl/Soboll / Brenneisen/Klotz/ wiss. Mitarbeiter
139. Wahlpflichtfach Biochemie für Studierende der Medizin im 4. Fachsemester (s. Aushang) Nürnberg/Schwenen/Sies / Stahl/Soboll / Brenneisen/Klotz/ wiss. Mitarbeiter
140. Kolloquium für Diplomanden und Doktoranden des Instituts für Biochemie und Molekularbiologie I Mo. 17-18.30 Sies /Brenneisen
141. Kolloquium für Diplomanden und Doktoranden des Instituts für Biochemie und Molekularbiologie II Mo. 17-18.30 Nürnberg/Piekorz
142. Biochemisches Kolloquium für Examenskandidatinnen und -kandidaten (2stündig) (s. Aushang) Schwenen
143. Biochemie der Antioxidantien (2stündig, 14tägig, nach Vereinbarung) Briviba
144. Grundlagen der Biochemie 2stündig nach Vereinbarung Förster
145. Spezielle Kapitel der Biologischen Oxidation (2stündig, 14tägig, nach Vereinbarung) Haas
146. Spezielle Kapitel des Transports durch biologische Membranen (2stündig, 14tägig, nach Vereinbarung) Kinne
147. Biochemie des nitrosativen Stress (2stündig, 14tägig nach Vereinbarung) Kröncke
148. Raum-zeitliche Organisation des Stoffwechsels (Seminar, 1stündig nach Vereinbarung) Kühn-Velten
149. Biokompatibilität (Seminar, 1stündig nach Vereinbarung) Kühn-Velten
150. Biochemische Aspekte des Alterungsprozesses (1stündig nach Vereinbarung) Polidori-Nelles

- |      |  |   |
|------|--|---|
| 151. | Aktuelle Immunbiologische Fragestellungen der Biochemie<br>(1stündig, nach Vereinbarung)   | Suschek   |
| 152. | Anleitung zum wissenschaftlichen Arbeiten  | Nürnberg/Schwenen/Sies /<br>Stahl/Kinne//Soboll /<br>Brenneisen/Klotz |
| 153. | Interdisziplinäres Tutorenttraining für den Kurs<br>Problemorientiertes Lernen (pol) im Fach Biochemie<br>für Mediziner  | Kühn-Velten   |
| 154. | Raum-Zeitliche Organisation des Stoffwechsels<br>Seminar (1stündig)<br>Zeit nach Vereinbarung<br>Seminarraum des Instituts für Biochemie<br>und Molekularbiologie II | Kühn-Velten   |
| 155. | Biokompatibilität<br>Seminar (1stündig)<br>Zeit nach Vereinbarung<br>Seminarraum des Instituts für Biochemie<br>und Molekularbiologie II                             | Kühn-Velten   |

### III. Physiologie

- |      |  |  |
|------|--|--|
| 156. | Vorlesung <b>2. Semester:</b><br>Physiologie für Mediziner und Zahnmediziner<br>ab 8. Semesterwoche Mo. - Fr. 10 - 11<br>Gebäude 22.01, Hörsaal 2A   | Cleveland/Haas /<br>Gottmann   |
| 157. | Physiologisches Praktikum <b>2. Semester:</b><br>für Studierende der Medizin und Zahnmedizin<br>je nach Gruppeneinteilung<br>ab 9. Semesterwoche Mo./Mi./Do. 11.30 - 14.15, 14.30 - 17.15<br>Gebäude 22.02, Kursräume des Physiologischen Instituts  | Cleveland/Haas /<br>Gottmann<br>Assistenten                          |
| 158. | Physiologisches Seminar <b>4. Semester:</b><br>für Studierende der Medizin und Zahnmedizin<br>je nach Gruppeneinteilung<br>Mo. u. Fr. 9.15 - 11.30 / 13.15 - 15.30<br>Gebäude 22.02, Kursräume des Physiologischen Instituts   | Cleveland/Haas /<br>Gottmann/Schrader /<br>Decking/Gödecke           |
| 159. | Neurophysiologisches Praktikum mit Vorlesung (1stündig)<br>Synapt. Übertragung im Säuger-ZNS für Mediziner<br>ab 4. Sem. mit Schein für Wahlpflicht<br>Biologen (A-Modul) und Psychologen<br>Di. 10-11 oder nach Vereinbarung<br>14-tägiges Blockpraktikum ganztägig<br>nach Vereinbarung (begrenzte Teilnehmerzahl) | Gottmann/<br>Haas  |
| 160. | Physiologie für Pharmazeuten<br>Do. 8.15 - 9.45 (2stündig)<br>Gebäude 22.01, Hörsaal 2C und Gebäude 22.02 (Kursräume)  | Cleveland/Decking/Gödecke/<br>Haas/Gottmann/Schrader/<br>Assistenten |
| 161. | Neue Ergebnisse der Neurophysiologie<br>Fr. 9 - 10.30 (2stündig)   | Haas /<br>Gottmann   |
| 162. | Blockkurs ab 4. Semester<br>mit Schein für Wahlpflicht<br>Grundlagen kardiovaskulärer Funktionsanalyse<br>Di. (evtl. Do.) 13.15-14.45<br>Gebäude 22.02, Ebene U1, Raum 36  | Decking/Gödecke/<br>Schrader   |

- |      |  |   |
|------|--|---|
| 163. | Moderne Themen der Herz- und Kreislaufforschung<br>Literaturseminar<br>Mi. 8.15 - 9<br>Gebäude 22.03, Ebene U1, Raum 37                  | Decking/Gödecke   |
| 164. | Problemorientiertes Lernen (PoL) in der Physiologie<br>Seminar mit Übungsanleitung in Kleingruppen<br>Mi. 18 - 20 oder nach Vereinbarung | Decking   |
| 165. | Neuere Paradigmen der Myokardischämie<br>Di. 10.00<br>Gebäude 14.81, Ebene 00, Seminarraum   | Schipke et al.  |
| 166. | Molekulare Grundlagen kardiovaskulärer Funktionen<br>für Mediziner und Biologen<br>Vorlesung (1stündig)<br>Termin nach Vereinbarung      | Gödecke   |
| 167. | Anleitung zu wissenschaftlichem Arbeiten<br>(nach Vereinbarung)  | Cleveland/<br>Haas/Gottmann/Ross/<br>Schrader/Decking/<br>Gödecke/Schipke |

**Neurophysiologischer Kurs**  
siehe Veranstaltungen Neurologie

**3**

#### IV. Lasermedizin

- |      |   |  |
|------|---|--|
| 168. | Einführung in die Grundlagen der Laserphysik für Mediziner<br>(nach Vereinbarung)   | Hering/Bayer/<br>Mütz/<br>Schwarzmaier |
| 169. | Grundlagen der Physiologie für Ingenieure   | Bayer/Hering/<br>Schwarzmaier          |
| 170. | Kolloquium für Diplomanden und Doktoranden<br>(nach Vereinbarung)<br>Gebäude 22.03, Ebene 04, Raum 77   | Hering/Bayer/<br>Mütz                  |
| 171. | Spezielle Kapitel aus der Rezeptorforschung<br>unter Einschluss von Fluoreszenztechniken<br>Praktikum für Mediziner und Biologen (2stündig)<br>Auskunft: Prof. Lemoine (lemoine@uni-duesseldorf.de) | Lemoine                                |
| 172. | Chemische Struktur und biologische Wirkung<br>Messtechnische Aspekte und quantitative Beziehungen<br>Mi. 17 - 18<br>Hörsaal 2D  | Lemoine/<br>Mannhold                   |
| 173. | Chemische Struktur und biologische Wirkung<br>Seminar<br>Mi. 18 - 19  | Lemoine/<br>Mannhold                   |
| 174. | Physiologie von Tumorzellen<br>(Vorbereitende Vorlesung für das A-Modul)<br>Mo. 14 - 16<br>Hörsaal 2C   | Bayer/<br>Vervoorts                    |
| 175. | Praktikum: Krebszellen in der Zellkultur<br>(A-Modul für Biologen in den letzten Semesterwochen)<br>ganztägig 2 Wochen  | Bayer/<br>Vervoorts                    |

176. Anleitung zu wissenschaftlichem Arbeiten  
(nach Vereinbarung) Bayer /Hering/  
Lemoine/Mannhold/  
Mürtz/Schwarzmaier
- Wahlveranstaltung für Studierende der Physik  
(wahlpflichtfach „Lasermmedizin für Physikerinnen  
und Physiker“ auf Antrag beim Vorsitzenden des  
Diplomprüfungsausschuss Physik)**  
Auskunft: Prof. Hering (hering@uni-duesseldorf.de)
177. Lasermmedizin für Physikerinnen und Physiker 2semestrig Hering/Mürtz  
16 - 18  
Gebäude 22.01, Hörsaal 2C
178. Praktikum „Lasermmedizin für Physikerinnen und Physiker“ Hering/Mürtz  
(halbtägig als Blockveranstaltung nach Voranmeldung)  
Voraussetzung: Vorlesung „Lasermmedizin für Physikerinnen  
und Physiker“
179. Seminar für Teilnehmer der Vorlesung Hering/Mürtz  
„Lasermmedizin für Physikerinnen und Physiker“  
(2stündig)  
Gebäude 22.01, Ebene U1, Raum 36

## V. Immunbiologie

180. Pflichtvorlesung 4. Semester Kolb-Bachofen/  
Einführung in die Immunbiologie Kolb/Herder  
Di. + Do. 9-11, von Woche 4 - 11  
Hörsaal siehe Ankündigung
181. Wahlpflicht-Praktikum Kolb-Bachofen/  
Immunbiologisches Praktikum Liebmann/Burkart/  
Kurs für Medizinstudenten/-innen Cortese/Suscek/  
ganztäglich in der vorlesungsfreien Zeit (1 Woche) Habich/Fitzner/  
als Blockveranstaltung Koch  
Nur in Verbindung mit der Vorlesung „Einführung in die Immunbiologie“
182. Immunbiologie/Infektiologie für die Studierenden des Pfeffer/Däubener/  
1. klinischen Studienabschnitts, Block B Richter /Kieseier/  
Mi. 13 - 14 Hemmer/Haas/Schneider /  
Hörsaal 3E Niehues/Homey
183. Seminar „Entzündungsprozesse und ihre Regulation“ Suscek/  
Do. 16.30 - 18 (2stündig) Kolb-Bachofen  
Seminarraum des Instituts für Hygiene 23.12.01
184. Seminar über neue Ergebnisse aus der Immunbiologie Kolb /  
Seminarraum des Diabetes-Forschungsinstituts, Kolb-Bachofen  
Mo. 16.30-18 (2stündig)
185. Einführung in genetische und immunologische Methoden Rothe /  
Mo. 13 - 14.30 (2stündig) oder nach Vereinbarung Burkart/  
Seminarraum des Diabetes-Forschungsinstituts Flohe/Walz

## VI. Tumor- und Transplantationsimmunologie

- |      |   |   |
|------|---|---|
| 186. | Stammzellbiologie und Regenerative Medizin<br>Mo. 14 s.t. - 15.30<br>Vorlesung                                    | Fischer /Grinstein/Giebel/<br>Kögler/Punzel/Trapp/<br>Zweigerdt/Wernet          |
| 187. | Aktuelle Zell- und Immuntherapie<br>Mo. 15 - 16, Vorlesung  | Fischer /<br>Kögler/Sorg/Wernet   |
| 188. | Medizinische Immunologie und Immungenetik<br>(Voraussetzung für Teilnahme am Praktikum)<br>Do. 14 - 16, Vorlesung | Enczmann/Kögler/<br>Trompeter/Sorg/Uhrberg/<br>Waßmuth/Wernet                   |
| 189. | Natürliche Immunität<br>Do. 13 - 14   | Uhrberg/Wernet  |
| 190. | Innere Medizin<br>Mo. - Fr., Vorlesung<br>Hörsaal der MNR-Klinik<br>(Nr. 367 im Verzeichnis WS 2004/05)           | Waßmuth/<br>Punzel  |
| 191. | Praktikum: Stammzellbiologie und<br>Regenerative Medizin<br>14-tägig, nach Vereinbarung                           | Giebel/Grinstein/Kögler/<br>Trapp/Zweigerdt/<br>Wernet                          |
| 192. | Praktikum der Molekularen Medizinischen Immunologie<br>14-tägig, nach Vereinbarung                                | Enczmann/<br>Kögler/Trompeter/<br>Uhrberg/Wernet                                |
| 193. | Laborpraktikum Stammzellbiologie<br>6 Wochen, nach Vereinbarung   | Giebel/Wernet   |
| 194. | Anleitung zum wissenschaftlichen Arbeiten<br>(Immungenetik und Transplantationsimmunologie)<br>nach Vereinbarung  | Waßmuth/Wernet  |
| 195. | Kolloquium für Doktorandinnen und Doktoranden<br>Molekulare Regulation der Immunantwort<br>(nach Vereinbarung)    | Wernet<br>und Mitarbeiter   |
| 196. | Work in Progress: Aktuelle Stammzellbiologie<br>Mi. 15 - 16   | Giebel/Fischer/Kögler/<br>Sorg/Uhrberg/Wernet                                   |
| 197. | Anleitung zum wissenschaftlichen Arbeiten<br>auf dem Gebiet der Stammzellbiologie<br>nach Vereinbarung            | Wernet<br>und Mitarbeiter   |
| 198. | Aktuelle Transplantationsimmunologie<br>s. Aushang  | Wernet und Mitarbeiter<br>Grabensee und Mitarbeiter<br>Sandmann und Mitarbeiter |
| 199. | Kolloquium: Tumorstoffe und Gentherapie<br>Mi. 17 - 18 (1. Mittwoch im Monat)                                     | Ackermann und Mitarbeiter<br>Wernet und Mitarbeiter                             |

## VII. Molekulare Stammzellbiologie

- |      |  |         |
|------|--|---------|
| 200. | Anleitung zum wissenschaftlichen Arbeiten<br>auf dem Gebiet der molekularen Stammzellbiologie<br>und Immunologie<br>(2stündig) 14-tägig, siehe Aushang<br>Abteilung für Molekulare Stammzellbiologie<br>ITZ, Gebäude 14.80, Ebene 03 | Müschen |
|------|--|---------|



- |      |   |  |
|------|---|--|
| 201. | Kolloquium für Doktoranden<br>Molekulare Stammzellbiologie<br>(begrenzte Teilnehmerzahl)<br>Mo 10 - 11 (1stündig) wöchentlich<br>Abteilung für Molekulare Stammzellbiologie<br>ITZ, Gebäude 14.80, Ebene 03 | Müschen                                    |
| 202. | Vorlesung 1. klinischer Studienabschnitt<br>Immunologie für Mediziner<br>Ort und Zeit siehe Aushang   | Müschen                                    |
| 203. | Doktorandenseminar: Molekulare Immunologie<br>Mo. 11 - 12 (1stündig) wöchentlich<br>Gebäude 14.80, Ebene 03, Kursraum   | Müschen1                                   |
| 204. | Praktische Übungen: Molekularbiologie für Mediziner<br>Zeit siehe Aushang<br>Gebäude 14.80, Ebene 03, Kursraum  | Müschen/<br>Feldhahn/Liedtke/<br>Sprangers |

### VIII. Humangenetik und Anthropologie

- |      |   |   |
|------|---|---|
| 205. | Humangenetik für Mediziner/innen, Naturwissenschaftler/<br>innen und Psychologen (Grundlagen der Humangenetik<br>und klinischen Genetik)<br>Di. und Do. 11 - 12<br>Hörsaal 2B               | Gebauer/Goecke/<br>Hildebrandt/<br>Royer-Pokora/Scheil/<br>Schumacher           |
| 206. | Einführung in die Primatologie<br>Mi. 18 - 19,30<br>Seminarraum des Instituts<br>Gebäude 23.12, Ebene 03  | Scheil  |
| 207. | Seminar „Molekulare Tumorgenetik“ für Biologen/innen<br>nach dem Vordiplom und Mediziner/innen ab 8. Semester<br>Termin nach Absprache<br>(1stündig)  | Royer-Pokora/<br>Schumacher   |
| 208. | Seminar über moderne Probleme der Humangenetik<br>nach besonderer Ankündigung<br>Seminarraum des Instituts, Gebäude 23.12, Ebene 03   | Royer-Pokora<br>und Mitarbeiter   |
| 209. | Praktikum „Einführung in die klinische Medizin“<br>Nach besonderer Ankündigung<br>Seminarraum des Instituts, Gebäude 23.12, Ebene 03  | Drechsler/Gebauer/<br>Goecke/Hildebrandt/<br>Royer-Pokora/<br>Scheil/Schumacher |
| 210. | Wahlpflichtfach für den vorklinischen Studienabschnitt:<br>Humangenetik<br>1-wöchiger Laborkurs in den Semesterferien<br>Für Studierende im 2. und 3. Semester<br>Nach besonderer Anmeldung | Gebauer/Goecke/<br>Scheil/Schumacher  |
| 211. | Kurs über Methoden der Humangenetik (Zytogenetik,<br>Hämogenetik, Mutagenetik, Familienberatung,<br>Molekulargenetik)<br>Ferienkurs (2wöchig)   | Drechsler/Gebauer/<br>Goecke/Scheil/<br>Schumacher                              |
| 212. | Anleitung zu wissenschaftlichen Arbeiten auf dem<br>Gebiet der Humangenetik   | Royer-Pokora  |

## IX. Pathologie

213. Vorlesung und Blockpraktikum der Pathologie  
Vorlesung 1.–8. Semesterwoche  
Mo., Di., Do. 8.15 - 10  
Gabbert
214. Blockpraktikum 9.–13. Semesterwoche  
Mo.-Fr. 8 - 14  
(Organisation: Frau Dr. Reinecke)  
Courte/Diallo/Erlor/  
Geddert/Gödde/Heikaus/  
Mahotka/Reinecke/Schäfer /  
Schiffmann/Ting/William
- Prüfungswoche 14. Semesterwoche  
(gemäß neuer Studienordnung)  
1. klinisches Studienjahr
215. Vorlesung „Pathologie“ im Rahmen der Klinischen Medizin  
Fr. 9 - 10  
MNR-Klinik, Hörsaal 13A  
Diallo/Engers/  
Poremba/Ramp
216. „Modul-Unterricht“ Pathologie  
für das 2. klinische Studienjahr  
Courte/Engers/Erlor/  
Geddert/Poremba/Ramp/  
Reinecke/Schiffmann
217. Anleitung zu wissenschaftlichem Arbeiten  
(Pathologie/Molekularpathologie)  
nach Vereinbarung  
Gabbert/  
Poremba
218. Theoretische und praktische Einführung in die  
Molekularpathologie (Vorlesung und Praktikum)  
für Studierende der Medizin und Biologie  
(ganztägig am Semesterende als Blockveranstaltung  
nach Vereinbarung/siehe Aushang/A-Modul)  
Gr. Hörsaal, Zentrum für Pathologie  
Mahotka/  
Schäfer/Poremba
219. Seminar „General Pathology“  
in englischer Sprache  
nach Vereinbarung  
Konferenzraum, Zentrum für Pathologie  
Poremba
220. Ausgewählte Kapitel aus der Knochen- und Weichteilpathologie  
nach Vereinbarung  
Großer Hörsaal, Zentrum für Pathologie  
Poremba

## X. Cytopathologie

221. Allgemeine Pathologie für Zahnmediziner/innen  
Mi. 14.30–16  
Kleiner Hörsaal, Zentrum für Pathologie  
Böcking/Grote
222. Zytologische Falldemonstrationen  
täglich 9 - 9.45  
Dienstzimmer Prof. Böcking  
Böcking/Grote /  
Pomjanski
223. Modularer Unterricht 2. klinisches Studienjahr  
Block C: Im Modul „Husten“:  
Diagnostische Cytopathologie der Lunge  
do. 10.15 - 11  
Kleiner Hörsaal, Zentrum für Pathologie  
Grote/Böcking
224. Modularer Unterricht 3. klinisches Studienjahr  
Block D: Im Modul „Globusgefühl“:  
Diagnostische Cytopathologie der Schilddrüse  
Do. 13 - 13.45  
Kleiner Hörsaal, Zentrum für Pathologie  
Pomjanski

225. Blockpraktikum Pathologie im Rahmen der Vorlesung „Pathologie“  
9. bis 14. Woche  
Mo. - Fr. 11.15 - 12  
Dienstzimmer Prof. Böcking Böcking
226. Anleitung zu wissenschaftlichem Arbeiten  
Einstündig, nach Vereinbarung Böcking  
Dienstzimmer Prof. Böcking

## XI. Neuropathologie

227. Vorlesung und Blockpraktikum der Neuropathologie Reifenberger/  
Mo. 8 - 9 Neuen-Jacob/Bilzer/  
Fr. 14 - 16 Korth
228. Neuropathologisches Seminar im Rahmen des Neuroblocks Reifenberger/  
Di. 16 - 17 Neuen-Jacob/Bilzer/  
Korth
229. Wöchentliche neuropathologische Hirndemonstration Reifenberger /  
Mi. 11-12 und Mitarbeiter
230. Neuropath.-Neurochirurg. Demonstrationen Reifenberger /  
Wöchentlich Di. 14.45 Steiger  
Hörsaal des Instituts für Neuropathologie
231. Neurologisch-Neuropath.-Neurochirurg. Konferenz Hartung /  
jeden 4. Di. im Monat, 16 s.t. Steiger/Reifenberger
232. Neuropathologisch-Neurologische Biopsiekonferenz von Hartung /  
Muskel- und Nervenerkrankungen Neuen-Jacob/  
Di. 16 c.t. (monatlich) Reifenberger
233. Seminar für Molekulare Neuropathologie Reifenberger /  
Mo. 17 Uhr c.t. (nach Ankündigung) Wolter /Korth  
Hörsaal Neuropathologie
234. Ausgewählte Kapitel aus der vergleichenden Bilzer  
und experimentellen Neuropathologie  
(1stündig) nach Vereinbarung  
Hörsaal NPI
235. Anleitung zu wissenschaftlichen Arbeiten Reifenberger /  
(nach Vereinbarung) Neuen-Jacob/Bilzer/  
Wolter /Korth
236. Neuropathologie der HIV-Infektion Neuen-Jacob  
Seminar, 1stündig, nach Vereinbarung  
Hörsaal Neuropathologie
237. Biologische Grundlagen neuropsychiatrischer Erkrankungen Korth/Leiliveld/  
Wöchentlich (1stündig) nach Aushang Klingenstein/Wolter

## XII. Pharmakologie und Toxikologie

238. Pharmakologie und Toxikologie Schrör/Kahl/Hohlfeld/  
Mo. 12-13, Mi., Do., Fr. 11-12 Borchard /Fischer /Kojda/  
Gebäude 22.21, Hörsaal 2E Weber /Röhrdanz/Schmuck
239. Kursus der allgemeinen und systematischen Pharmakologie Schrör/Kahl/  
und Toxikologie (4stündig) Hohlfeld/Borchard/  
Mo. 13-14 (Gruppe A) Einführung Fischer /Kojda/Weber /Hafner/  
Hörsaal 2E, Gebäude 22.21 Menzel/Röhrdanz/Schmuck  
Praktikum in Gruppen u. Ass.  
14-16 Seminarräume 105-109

240. Kursus der allgemeinen und systematischen Pharmakologie und Toxikologie (4stündig)      Schrör/Kahl/  
Hohlfeld/Borchard/  
Di. 13–14 (Gruppe B) Einführung      Fischer /Kojda/  
Hörsaal 2E, Gebäude 22.21      Weber /Hafner/Menzel/  
Praktikum in Gruppen      Röhrdanz/Schmuck u. Ass.  
14–16 Seminarräume 105–109
241. Blockpraktikum/Vorlesung Klinische Pharmakologie (7. Sem.)      Schrör/Kahl/  
1. Semesterwoche, Mo.–Fr. 10–12 und 13–16      Hohlfeld/Borchard/  
verschiedene Hörsäle (siehe Aushang)      Fischer /Kojda/Weber /  
Hafner/Menzel u. Ass.
242. Klinische Pharmakologie und molekulare Grundlagen      Schrör/Berger /  
der Arzneimitteltherapie      Hohlfeld  
Do. 17–19 (14tägig)  
Gebäude 22.21, Hörsaal 2E
243. Pharmakologie und Toxikologie für Pharmazeuten      Schrör/Kahl/Fischer /  
Do. 8.30–10 (2stündig)      Borchard /Hohlfeld/Kojda/  
Gebäude 22.21, Hörsaal 2E      Weber /Hafner
244. Pharmakologisch-Toxikologisches Kurs-Seminar      Schrör/Kahl/Fischer /  
für Pharmazeuten (7. Semester)      Borchard /Hohlfeld/Kojda/  
Mi. 15–18      Weber /Hafner  
Gebäude 22.21, Hörsaal 2E und Kursräume
245. Pharmakologisch-Toxikologisches Kurs-Seminar      Schrör/Kahl/Fischer /  
für Pharmazeuten (8. Semester)      Borchard /Hohlfeld/Kojda/  
Mi. 15–18      Weber /Hafner  
Gebäude 22.21, Hörsaal 2E und Kursräume
246. Ausgewählte Probleme der Pharmakologie und Toxikologie      Kahl/  
für Mediziner und Naturwissenschaftler      Hohlfeld  
Fr. 10–12 (14tägig)  
Gebäude 22.21, Kursraum 109
247. Proteomforschung in der Pharmakologie      Großer/Weber  
(2stündig) nach Vereinbarung
248. Intranet-basiertes Lerninformationssystem      Schrör/Borchardt/  
Koronare Herzkrankheit      Hafner/Hohlfeld/  
Pharmakologische Aspekte      Weber /Meyer-Kirchrath  
nach Vereinbarung)
249. Biomathematische Grundlagen der allgemeinen      Hafner/Godehardt  
Pharmakologie, statistische Verfahren im biologischen Labor  
(2stündig) nach Vereinbarung  
Gebäude 22.21, Kursraum 109
250. Toxikologische Bewertung und administrative      Müller  
Umsetzung im umweltbezogenen Gesundheitsschutz  
(2stündig) 14tägig nach Vereinbarung
251. Arbeiten im Laboratorium      Schrör/Kahl/Hohlfeld/Borchard /  
nach Vereinbarung      Fischer /Kojda/Weber

### XIII. Medizinische Mikrobiologie und Virologie

252. Medizinische Mikrobiologie      Pfeffer/Hengel/Däubener/  
(Chemotherapie, Parasitologie, Immunologie, Virologie)      MacKenzie/Adams  
Mo. 10–11, Di. 9–10, Mi. 9–11, Fr. 10–11  
Hörsaal s. Ankündigung  
(für Studierende der Medizin und Pharmazie)

253. Praktikum der Med. Mikrobiologie und Immunologie Pfeffer/Hengel/  
(für Studierende der Medizin) Däubener/Adams/Henrich/  
theoretischer Teil, obligatorisch für alle Teilnehmer Reichmann/MacKenzie/  
Do. 10–11 Einführung für alle Gruppen Hagedorn/Rosin  
Hörsaal s. Ankündigung und Assistenten  
Do., Fr. 13–16 Praktikum entspr. Gruppeneinteilung  
Gebäude 22.21, Ebene U1, Kurssaal
254. Medizinische Mikrobiologie Heinz/Würthner  
(Kursvorbereitende Instruktionen für Studierende der Pharmazie)  
Mo. 9–10  
Gebäude 22.21, Ebene 00, Seminarraum 105
255. Medizinische Mikrobiologie Heinz/  
(Praktikum für Studierende der Pharmazie) Würthner  
Mi. 13–16  
Gebäude 22.21, Hörsaal 2E und bakt. Kurssaal
256. Medizinische Mikrobiologie mit praktischen Übungen Heinz  
für Studierende der Zahnmedizin  
keine Vorlesungen im Sommersemester
257. Ausgewählte infektiionsimmunologische Fragestellungen Pfeffer/Hengel  
Mi. 12–13.30 und Assistenten  
Gebäude 22.21, Ebene 03, Seminarraum Med. Mikrobiologie
258. Infektiologie für Fortgeschrittene Pfeffer  
Do. 13–14.30 (14tägig) und Assistenten  
Gebäude 22.21, Ebene 03, Seminarraum Med. Mikrobiologie
259. Die Molekularbiologie in der mikrobiologischen Diagnostik Henrich  
für Studierende der Biologie und Medizin  
Fr. 12–13 (14tägig)  
Gebäude 22.21, Hörsaal 2E
260. Laborpraktikum „Infektionsimmunologie“ für angehende Pfeffer/Däubener/  
Diplomanden und Doktoranden der Biologie und Medizin MacKenzie/  
(6 Wochen, ganztags) Henrich/Reichmann/Fischer/  
Gebäude 22.21, Ebene 00 Beer/Würthner
261. Anleitung zum wissenschaftlichen Arbeiten Pfeffer/Däubener/Heinz/  
(nach Vereinbarung, ganztags) MacKenzie/Henrich/Reichmann/  
Gebäude 22.21, Anmeldung Ebene 00 Beer/Würthner
262. Kleines Praktikum A – Modul „Immunologie“ Pfeffer/Esser/Vohr/  
(2 Wochen ganztags) Reichmann/Beer  
nach Vorankündigung
263. Molekulare Virologie: Virusgenetik, Pathogenese und Adams/Hahnenberg/  
Strategien der Genterapie Hengel/Schaal/  
Mi. 9 - 11 Zimmermann  
Gebäude 22.21, Hörsaal 2E
264. Seminar: Regulation der HIV-Genexpression Schaal  
(1stündig) nach Vereinbarung  
Institut für Virologie, Gebäude 22.21, Ebene 02
265. Kleines Praktikum A-Modul „Molekularbiologie der Retroviren“ Schaal  
(2 Wochen ganztags)  
nach Vereinbarung
266. Anleitung zum wissenschaftlichen Arbeiten Adams/Hengel/  
Schaal
267. Serologische Diagnostik von Infektionskrankheiten Hagedorn  
(nach Vereinbarung / Terminabsprache, Tel.: 0 52 21-12 61 43)

- |      |   |                   |
|------|---|-------------------|
| 268. | Antibiotika-Therapie, Infektions-Abwehr<br>Do. 17–18 (1stündig)<br>Gebäude 22.21, Ebene 00, Raum 105  | Brunner           |
| 269. | Gesundheitsökonomische Aspekte bei Infektionskrankheiten<br>Do. 18–19 (1stündig)<br>Gebäude 22.21, Ebene 00, Raum 105                                       | Brunner           |
| 270. | Klinische Mikrobiologie (Praktisches Jahr)<br>Institut für Hygiene und Laboratoriumsmedizin<br>Klinikum Krefeld<br>(nach Vereinbarung)                      | Wirsing von König |
| 271. | Molekularbiologische Mechanismen der bakteriologischen<br>Resistenzentwicklung<br>Fr. 13–14<br>Gebäude 22.21, Ebene 03, Seminarraum 105, Med. Mikrobiologie | Schmitz           |
| 272. | Surveillance – Projekte in der Med. Mikrobiologie<br>Fr. 14–15<br>Gebäude 22.21, Ebene 03, Seminarraum 105, Med. Mikrobiologie                              | Schmitz           |
| 273. | Mikrobiologische Diagnostik klinischer Syndrome<br>(nur im Wintersemester)  | Krech             |

#### XIV. Molekulare Medizin

##### Vorlesung

- |      |  |   |
|------|--|---|
| 274. | Molekulare Mechanismen der zellulären Signaltransduktion<br>für Studierende der Medizin und Biologie<br>Di. 18–20 (2stündig)<br>Institut für Molekulare Medizin,<br>Gebäude 23.12, Ebene 01, Raum 24 | Schulze-Osthoff/<br>Ludwig/Jänicke/<br>Schmitz<br>wiss. Mitarbeiter |
|------|--|---|

##### Praktikum

- |      |   |   |
|------|---|---|
| 275. | Methoden der Molekularen Medizin für Studierende der<br>Biologie und Medizin<br>ganztags 2 Wochen in den Semesterferien<br>Institut für Molekulare Medizin, Gebäude 23.12, Ebene 01<br>Auskunft Prof. Schulze-Osthoff | Schulze-Osthoff/<br>Ludwig/Schmitz/Jänicke<br>wiss. Mitarbeiter |
|------|---|---|

##### Seminar

- |      |   |   |
|------|---|---|
| 276. | Aktuelle Themen der Molekularen Medizin<br>für Mitarbeiter des Instituts und interessierte Studenten<br>der Biologie und Medizin<br>Institut für Molekulare Medizin, Gebäude 23.12, Ebene 01<br>(nach Vereinbarung; Anmeldung erforderlich) | Schulze-Osthoff/<br>Jänicke/<br>wiss. Mitarbeiter |
| 277. | Kolloquium für Diplomanden und Doktoranden der<br>Abteilung I des Institutes für Molekulare Medizin<br>Di. 9–11<br>Gebäude 23.12, Ebene 01  | Schulze-Osthoff                                   |
| 278. | Kolloquium für Diplomanden und Doktoranden der<br>Abteilung II des Institutes für Molekulare Medizin<br>Do. 9–11 (2stündig)<br>Gebäude 23.12, Ebene 01  | Schulze-Osthoff                                   |

## XV. Hygiene

279. Hygiene, Vorlesung  
Großer Hörsaal, Pathologisches Institut  
(s. Aushang) Idel/Leng/Ewers/  
Geisel/Schulze-Röbbcke/  
Krutmann
280. Hygiene, Kurs  
Institut für Hygiene  
(s. Aushang) Idel/Hadnagy/  
Geisel/Abu Omar/  
Schulze-Röbbcke  
Abel/Grether-Beck/Fritsche
281. Impfkurs  
Großer Hörsaal, Pathologisches Institut  
(s. Aushang) Idel/Geisel/  
Schulze-Röbbcke
282. Sensorische Umweltbelastung  
nach Vereinbarung (1stündig) Kastka
283. Hygiene  
für Zahnmediziner/innen  
Mi. 13–13.45  
Hörsaal, Westdeutsche Kieferklinik Schulze-Röbbcke/  
Geisel/Abu-Omar
284. Anleitung zu wissenschaftlichen Arbeiten  
nach Vereinbarung Idel
285. Hygiene für Studierende der Pharmazie  
(s. Aushang) Geisel/Abu-Omar/Leng/  
Schulze-Röbbcke
286. Testmodelle und Risikobewertung in der  
experimentellen Pathologie  
nach Vorankündigung  
(2stündig) 14täglich Rosenbruch
287. Literaturseminar über Immunologie und Immuntoxikologie  
Fr. 14 (2stündig) wöchentlich  
nach Vorankündigung E. Gleichmann  
und Mitarbeiter  
Institut für Umweltmedizinische Forschung, Auf'm Hennekamp 50
288. Aktuelle Probleme der Umwelthygiene  
„Wissenschaftliche Erkenntnisse als Basis für  
gesundheitpolitische Entscheidungen“  
nach Vereinbarung Weber
289. Normative und gesetzliche Grundlagen der Krankenhaushygiene  
nach Vereinbarung (2stündig) 14täglich Höffler
290. Praxis der Umwelthygiene (mit Exkursionen)  
Hörsaal des Hygiene-Institutes des Ruhrgebietes,  
Potthauer Str. 19, 45879 Gelsenkirchen  
4 Termine pro Semester  
(Termine nach Vorankündigung gemäß Aushang) Ewers

## XVI. Klinische Biochemie

291. Prinzipien der Klinischen Biochemie und  
Pathobiochemie  
nach Vereinbarung (2stündig)  
Seminarraum des Deutschen Diabetes-Zentrums Müller-Wieland/Kotzka/  
Knebel/Lehr/  
Avci/Haas
292. Pathobiochemie des Diabetes mellitus  
nach Vereinbarung (2stündig)  
Seminarraum des Deutschen Diabetes-Zentrums Müller-Wieland/  
Scherbaum
293. Biochemisches Praktikum für Biologen  
ganztags  
Laboratorien des Deutschen Diabetes-Zentrums Eckel/Müller-Wieland/  
Rösen/Schadewaldt

294. Kolloquium für Diplomanden, Doktoranden  
Beginn: siehe Aushang  
(2stündig) 14tägig  
Seminarraum des Deutschen Diabetes-Zentrums  
Eckel/Müller-Wieland/  
Schadewald/Rösen
295. Anleitung zu wissenschaftlichen Arbeiten  
nach Vereinbarung (ganztags)  
Seminarraum des Deutschen Diabetes-Zentrums  
Eckel/Müller-Wieland/  
Rösen/Schadewald
296. Biochemie der Folgeerkrankung des Diabetes mellitus  
(2stündig) nach Vereinbarung  
Seminarraum des Deutschen Diabetes-Zentrums  
Rösen/  
Müller-Wieland/Kotzka/  
Knebel/Avci

## XVII. Klinische Chemie

297. Lehrveranstaltungen des Institutes (Seminare, Praktika,  
Vorlesungen) sind eingebunden in den interdisziplinären  
Modulaufbau des 2. klinischen Studienjahres.  
Genauere Angaben: siehe dort  
Boege und  
wiss. Mitarbeiter
298. Anleitung zu wissenschaftlichem Arbeiten  
nach Vereinbarung  
Boege/Mielke/  
Barthelmes/Christensen
299. Morphologische Hämatologie  
(Wahlpflichtkurs im 2. klinischen Studienjahr)  
2 Wochen im Frühjahr 2005; genaue Ankündigung folgt  
Fahron/Germing

## XVIII. Onkologische Chemie

300. Molekulare Onkologie  
Mo. 17–18  
Seminarraum Strahlenklinik  
Bojar/Pape/  
Zamboglou
301. Immunologie solider Tumoren  
Di. 17–18  
Seminarraum Strahlenklinik  
Bojar
302. Biochemisches Praktikum für Biologen  
halbtags  
Laboratorien der Onkologischen Chemie  
Bojar und  
wiss. Mitarbeiter
303. Kolloquium für Diplomanden und Doktoranden  
(2stündig, 14tägig)  
Ort nach Vereinbarung  
Bojar
304. Anleitung zu wissenschaftlichen Arbeiten  
ganztägig  
Ort nach Vereinbarung  
Bojar und  
wiss. Mitarbeiter

## XIX. Arbeitsmedizin und Sozialmedizin

**Bedingt durch die Studienreform:  
Vorlesungen und Seminare erst im WS 2005/2006**

305. Anleitung zu wissenschaftlichem Arbeiten und  
Doktoranden-Kolloquium für Arbeitsmedizin und Sozialmedizin  
Mi. (14tägig)  
Seminarraum des Instituts für Arbeitsmedizin und Sozialmedizin  
Gebäude 23.11, Ebene 00  
Borsch-Galetke/  
Schwarze/  
Jansen



- |      |  |                             |
|------|--|-----------------------------|
| 306. | Epidemiologie der Berufskrankheiten im sozialmedizinischen Kontext nach Vereinbarung<br>Seminarraum des Instituts für Arbeitsmedizin und Sozialmedizin<br>Gebäude 23.11, Ebene 00  | Schwarze                    |
| 307. | Entwicklung der Sozialmedizin und ihr Stellenwert in modernen Industriegesellschaften nach Vereinbarung<br>Seminarraum des Instituts für Arbeitsmedizin und Sozialmedizin<br>Gebäude 23.11, Ebene 00   | Schwarze                    |
| 308. | Umweltpsychologie und Arbeitspsychologie nach vorheriger Vereinbarung<br>Seminarraum des Instituts für Arbeitsmedizin und Sozialmedizin<br>Gebäude 23.11, Ebene 00   | Kastka/<br>Muth/<br>Notbohm |
| 309. | Demonstration zur Lärmschwerhörigkeit nach vorheriger Vereinbarung<br>Seminarraum des Instituts für Arbeitsmedizin und Sozialmedizin<br>Gebäude 23.11, Ebene 00  | Richter                     |
| 310. | Gesundheitsschutz und Gesundheitsförderung im Betrieb nach vorheriger Vereinbarung<br>Seminarraum des Instituts für Arbeitsmedizin und Sozialmedizin<br>Gebäude 23.11, Ebene 00  | Notbohm/<br>Siegmann        |
| 311. | Ethische Aspekte in der Arbeitsmedizin nach vorheriger Vereinbarung<br>Seminarraum der Landesanstalt für Arbeitsschutz, Uhlenbergstraße 127–131, 40225 Düsseldorf  | Jansing, P.-J.              |
| 312. | Arbeitsmedizin im öffentlichen Dienst – Strukturen, Aufgaben und praktische Beispiele nach vorheriger Vereinbarung<br>Seminar der Landesanstalt für Arbeitsschutz<br>Ministerium für Wirtschaft und Arbeit des Landes NRW, Horionplatz 1, 40213 Düsseldorf | Meyer-Falcke                |

## **XX. Krankenhauswesen**

- |      |   |          |
|------|---|----------|
| 313. | Medizinorganisation und Krankenhausökonomie<br>Colloquium nach Vereinbarung | Eichhorn |
|------|---|----------|

## **XXI. Rechtsmedizin**

- |      |  |  |
|------|--|--|
| 314. | Doktoranden-Kolloquium<br>Mo. 16–18 (14tägig)  | Ritz-Timme/Barz/<br>Daldrup/Huckenbeck |
| 315. | Forensische Traumatologie und Verkehrsmedizin nach Vereinbarung (2stündig)           | Barz /Ritz-Timme                       |
| 316. | Forensische Toxikologie nach Vereinbarung  | Daldrup                                |
| 317. | Legale und illegale Drogen<br>Do. 13–14 (1stündig)                                   | Daldrup                                |
| 318. | Anleitung zum selbständigen wissenschaftlichen Arbeiten nach Vereinbarung (2stündig) | Daldrup/<br>Ritz-Timme                 |

319. Spezielle Probleme an der Schnittstelle zwischen Medizin und Recht nach Vereinbarung (1stündig) F. Gabriel/Huckenbeck/Ritz-Timme
320. Arzt und Leichenschau – ein Kurs für Fortgeschrittene nach Vereinbarung (2stündig) Huckenbeck/Gabriel/Ritz-Timme
321. Anleitung zum selbständigen wissenschaftlichen Arbeiten nach Vereinbarung (2stündig) Henke
322. Spezielle Themen aus forensischer Hämogenetik nach Vereinbarung (1stündig) Henke  
Institut für Blutgruppenforschung, Otto-Hahn-Str. 39
323. Falldemonstrationen in der rechtsmedizinischen Lehrsammlung Mi. 14–15 (2stündig) Gabriel
324. Praktische Übungen in forensischer Serologie nach Vereinbarung (2stündig) Huckenbeck
325. Spurenkunde nach Vereinbarung (2stündig) Huckenbeck
326. DNA-Fingerprinting nach Vereinbarung (2stündig) Huckenbeck
327. Forensische Archäologie, Anthropologie und Kriminalistik nach Vereinbarung (2stündig) Pieper /Ritz-Timme
328. Gewalt in der Familie nach Vereinbarung (2stündig) Ritz-Timme/Trube-Becker
329. Rechtsmedizin für Juristen Di. 14–16 (2stündig) Barz /Daldrup/Haarhoff/Huckenbeck/Gabriel /Ritz-Timme

## XXII. Geschichte der Medizin

330. Geschichte, Theorie und Ethik der Medizin – eine Einführung (Hauptvorlesung) Di. 10–11 Hörsaal 3E Vögele/Fangerau/Noack
331. Geschichte, Theorie und Ethik der Medizin – Pflichtseminar zur Hauptvorlesung Di. 11–12 Hörsaal 3E u.a. (siehe Aushang/Internetseite) Vögele/Fangerau/Noack/Schuster /N.N.
332. Geschichte, Theorie und Ethik der Medizin Vorklinik (Wahlpflichtseminar) Di. 18–20 Gebäude 23.12, Ebene 04, Raum 24 Noack
333. Geschichte, Theorie und Ethik der Medizin im Klinischen Studienabschnitt (Wahlpflichtseminar) Mi. 18–20 Gebäude 23.12, Ebene 04, Raum 24 Fangerau
334. Geschichte der Medizin – Geschichte in der Medizin (Oberseminar: Anmeldung erforderlich) Do. 12–14 Gebäude 23.12, Ebene 04, Raum 24 Vögele/Fangerau/ auf der Horst/Noack/Schuster et al.
335. Medizingeschichte als Wissenschaftsgeschichte: Wissenschaftstheoretische Ansätze Mi. 18 - 20 Gebäude 23.12, Ebene 04, Raum 24 Fangerau/Schneider /Vögele

336. Hauptseminar: Migration 16.–20. Jh. Vögele  
Mi. 14–16  
Gebäude 23.12, Ebene 04, Raum 24
337. Mensch und Tod – an Beispielen aus der Graphiksammlung Schuster  
der Heinrich-Heine-Universität  
Do. 16–18  
Gebäude 23.12, Ebene 04, Raum 24
338. Geschichte und Entwicklung der Homöopathie Elies  
Do. 18–20 (14tägig)  
Hörsaal 2C
339. Medizinisches Fallseminar Elkeles  
Blockseminar n.V.
340. Schmerz, Angst, Depression: Verschiedene Kohnen  
Erscheinungsformen einer Erkrankung?  
Mi. 18–20 (bitte Aushang / Internetseite beachten)
341. Ethik in der Medizin (Ringvorlesung für alle Fakultäten, Gastdozierende  
siehe Aushänge / Internetseite (Organisation: Fangerau)  
www.uniklinik-duesseldorf.de/medizingeschichte)  
Di. 18–20  
Hörsaal 13B
342. Öffentliche Abendvorträge zur Medizingeschichte Gastdozierende  
Mi. 18–20 (siehe Aushänge/Internetseite) (Organisation: Vögele)  
Gebäude 23.12, Ebene 04, Raum 24

### **XXIII. Medizinische Statistik und Informatik, Biomathematik und Epidemiologie**

343. Epidemiologie, Biometrie und Medizinische Informatik Mau  
(Hauptvorlesung im Pflichtfach)  
2stündig als Blockveranstaltung  
(Aushang Gebäude 23.11, Ebene 02 beachten!)
344. Seminar zur Hauptvorlesung im Pflichtfach „Epidemiologie, Mau/Drabik/  
Biometrie und Medizinische Informatik“ Yong/Bracht/  
(Scheinpflichtige Veranstaltung) Jebesen/Kowalik/  
2stündig als Blockveranstaltung Loer/Sander/  
(Aushang Gebäude 23.11, Ebene 02 beachten!) Seitz
345. Klinische Epidemiologie Mau  
(Hauptvorlesung im Pflichtfach)  
(2stündig) als Blockveranstaltung  
(Aushang Gebäude 23.11, Ebene 02 beachten!)
346. Seminar zur Hauptvorlesung im Wahlfach Mau/Drabik/  
„Klinische Epidemiologie“ Yong/Bracht/  
(Scheinpflichtige Veranstaltung) Jebesen/Kowalik/  
(2stündig als Blockveranstaltung) Loer/Sander/Seitz  
(Aushang Gebäude 23.11, Ebene 02 beachten!)
347. „Informationskompetenz für Mediziner: Bracht/Mau/  
Information Retrieval in Datenbanken und Katalogen“ Harwaczynska-Drabik  
(Proseminar im Wahlfach)  
Di. 16.15–17.45 (2stündig)  
Gebäude 24.41, Universitäts- und Landesbibliothek, Vortragsraum
348. Methoden Klinischer Epidemiologie Mau1  
(Hauptseminar)  
Fr. 15–17 (2stündig)  
Gebäude 23.11, Ebene 02, Raum 25

- |      |   |                     |
|------|---|---------------------|
| 349. | Fortgeschrittenen Praktikum zu klinisch-epidemiologischen Methoden<br>Mi. 15–18 (3stündig)<br>Gebäude 23.11, Ebene 02, Raum 25  | Mau/Drabik/<br>Yong |
| 350. | Anleitung zum wissenschaftlichen Arbeiten<br>nach Vereinbarung  | Mau                 |
| 351. | Methoden der Epidemiologie, Biometrie und Med. Informatik<br>in klinischen Studien<br>Fallseminar zur Studienplanung und Datenanalyse<br>Anmeldung ganzjährig (F. 81-1 45 78)<br>Gebäude 23.11, Ebene 02, Raum 25 | Drabik/<br>Yong     |
| 352. | Kolloquien zur Quantitativen Medizin<br>nach besonderer Ankündigung   | Mau                 |
| 353. | Kolloquien des Koordinationszentrums für klinische Studien<br>Mo. 16–17 (14tägig)<br>Gebäude 12.46, Ebene 01, Raum 25   | Mau/<br>Ohmann      |
| 354. | Seminar „Projektmanagement im Gesundheitswesen“<br>nach besonderer Bekanntgabe<br>(2stündig)  | Seelos              |

**Medizinische Statistik und Informatik,  
Biomathematik und Epidemiologie (alternativ-Veranstaltung)**

- |      |   |  |
|------|---|--|
| 355. | Epidemiologie, Medizinische Biometrie<br>und Medizinische Informatik<br>(Hauptvorlesung zum Querschnittsfach)<br>Di. 10.15–12 (2stündig)<br>Großer Hörsaal der Chirurgie                  | Giani/Godehardt/<br>Ohmann/Ranft   |
| 356. | Seminar zur Epidemiologie, Medizinische Biometrie<br>und Medizinische Informatik<br>Di. 14.15–16<br>Mi. 16.15–18 (2stündig)   | Giani/Finner/<br>Haastert/Rathmann/<br>Rosenbauer/<br>Straßburger              |
| 357. | Modul I zur Epidemiologie<br>Grundveranstaltung der Biostatistik<br>(Blockveranstaltung, Vorlesung 24 Std., Übungen 8 Std.)<br>Aushang Public Health beachten                             | Giani/Reineke/<br>Ranft  |
| 358. | Modul II zur Epidemiologie:<br>Einführung in die Epidemiologie<br>(Blockveranstaltung, Vorlesung 14 Std., Übungen 7 Std.)<br>Aushang Public Health beachten                               | Giani/Ranft/<br>Bocter   |
| 359. | Modul III zur Epidemiologie:<br>Elementare Methoden der Public Health-Forschung<br>(Blockveranstaltung, Vorlesung 18 Std., Übungen 10 Std.)<br>Aushang Public Health beachten             | Giani/Ranft/<br>Bocter   |
| 360. | Mathematik in den Gesundheitswissenschaften<br>(Propädeutikum für Studierende der Medizin<br>und des Zusatzstudiengangs Public Health,<br>6 Termine von je 2 Stunden)<br>Aushang beachten | Reineke/<br>Bocter   |
| 361. | Anleitung zum wissenschaftlichen Arbeiten<br>für Doktoranden und Habilitanden<br>nach Vereinbarung  | Giani/Mau  |
| 362. | Statistisches Kolloquium<br>(2stündig)<br>Aushang beachten  | Degen/Giani/Godehardt/<br>Janssen/Janßen/Klinger/<br>Krauth/von Haeseler/Ranft |

## XXIV. Medizinische Psychologie

363. Praktische Übungen: Kursus der Medizinischen Psychologie und Medizinischen Soziologie  
4stündig als Blockveranstaltung in Parallelkursen  
11.4.–16.4., 18.4.–23.4.  
(Bitte Aushang beachten!)  
Steingrüber/  
Bisping/Deinzer//  
W. Klosterhalfen/  
Stockhorst/Wiener
364. Forschungskolloquium  
Do. 16–18 (2stündig)  
Seminarraum des Instituts für Medizinische Psychologie  
Gebäude 23.02, Ebene 03, Raum 22  
Steingrüber/Deinzer/  
Stockhorst
365. Seminar zur Medizinischen Psychologie und  
Medizinischen Soziologie  
2-stündige Veranstaltung in Parallelgruppen  
Di. ab 14.00 Uhr  
(Bitte Aushang beachten)  
Steingrüber/  
Deinzer/Stockhorst
366. Biopsychologie (Vorlesung, auch Wahlfach)  
Fr. 11–13 (2stündig)  
Beginn: 29.4.05  
Ort: s. Aushang  
Stockhorst
367. Gesundheitspsychologie (Vorlesung, auch Wahlfach)  
Di. 11–13 (2stündig)  
Beginn: 26.4.05  
Ort: s. Aushang  
Deinzer

### Interdisziplinäre Veranstaltung innerhalb der Medizinischen Fakultät

368. Curriculum zur strukturierten Promotion:  
Vorbereitung auf das wissenschaftliche Arbeiten  
und auf die medizinische Dissertation  
(Seminar)  
(2stündig)  
Ort und Zeit siehe Aushang!  
Deinzer/Boege/  
Christensen/Kojda/  
Krutmann/Mielke/  
Roerig/Schlack/Schröder/  
Staiger/Wätjen/  
Weber/Wolter/N.N.

## XXV. Medizinische Soziologie

Laut Studienplan finden die Vorlesungen „Einführung in die  
Medizinische Soziologie“ und das Praktikum „Berufsfelderkundung“  
(für 1. Semester Humanmedizin) jeweils nur im Wintersemester statt.

370. Seminar:  
Medizinische Psychologie und Medizinische Soziologie,  
Mo. Nachmittag (2stündig)  
6 Termine, Gruppeneinteilung mit Hinweisen zu  
Leistungsnachweise sowie  
Angaben zur Uhrzeit/Ort für die einzelnen Seminarteilnehmer  
bzw. Gruppen finden Sie im Internet unter  
<http://www.uni-duesseldorf.de/MedFak/MedPsych>  
Siegrist (V)/  
Dragano/  
N.N.

- |      |   |                                   |
|------|---|-----------------------------------|
| 371. | Praktische Übungen:<br>Kursus der Medizinischen Soziologie und Soziologie<br>(4 SWS)<br>Kursteil der Medizinischen Soziologie (1 SWS)<br>Gruppeneinteilung, Zeit, Termine, Dozenten<br>s. Aushang Medizinische Psychologie und Medizinische Soziologie<br>sowie <a href="http://www.uni-duesseldorf.de/MedFak/MedPsych">http://www.uni-duesseldorf.de/MedFak/MedPsych</a> | Dragano/<br>Siegrist (V)/<br>N.N. |
| 372. | Forschungsseminar:<br>Public Health-Aspekte klinischer Entscheidungen II<br>Di. 18–19, 14-tägig<br>Gebäude 14.82, Ebene 01, Raum 10   | Siegrist (V)/<br>Geraedts         |
| 373. | Seminar:<br>Kolloquium für Magister- und Doktorarbeiten<br>im Zusatzstudiengang Public Health<br>Di. 18–19.30<br>Gebäude 14.82, Ebene 01, Raum 11   | Geraedts (V)/<br>Siegrist         |

### Zusatzstudiengang Public Health

- |       |   |                       |
|-------|---|-----------------------|
| 373a. | Einführung in Public Health<br>Seminar für Studierende des Zusatzstudiengangs Public Health<br>Blockveranstaltung (21-stündig), Termin s. Aushang<br>Seminarraum des Zusatzstudiengangs<br>Gebäude 14.82, Ebene 01  | Siegrist/<br>Geraedts |
| 373b. | Struktur und Entwicklung des deutschen Gesundheitswesens<br>Seminar für Studierende des Zusatzstudiengangs Public Health<br>Blockveranstaltung (49-stündig), Termin s. Aushang<br>Seminarraum der Akademie für Öffentliches Gesundheitswesen,<br>Auf'm Hennekamp 70, Düsseldorf | Müller /<br>Geraedts  |
| 373c. | Einführung in die Gesundheitssystemforschung<br>Seminar für Studierende des Zusatzstudiengangs Public Health<br>Blockveranstaltung (14-stündig), Termin s. Aushang<br>Seminarraum der Akademie für Öffentliches Gesundheitswesen,<br>Auf'm Hennekamp 70, Düsseldorf             | Siegrist/<br>Geraedts |
| 373d. | BWL und Gesundheitsökonomie I<br>Seminar für Studierende des Zusatzstudiengangs Public Health<br>Blockveranstaltung (14-stündig), Termin s. Aushang<br>Seminarraum der Akademie für Öffentliches Gesundheitswesen,<br>Auf'm Hennekamp 70, Düsseldorf                            | Frühbuß               |
| 373e. | Psychosoziale Einflüsse auf die Bevölkerungsgesundheit<br>Seminar für Studierende des Zusatzstudiengangs Public Health<br>Blockveranstaltung (21-stündig), Termin s. Aushang<br>Seminarraum des Zusatzstudiengangs<br>Gebäude 14.82, Ebene 01                                   | Siegrist              |
| 373f. | Ethik und Public Health<br>Seminar für Studierende des Zusatzstudiengangs Public Health<br>Blockveranstaltung (14-stündig), Termin s. Aushang<br>Seminarraum des Zusatzstudiengangs<br>Gebäude 14.82, Ebene 01  | Siegrist/<br>Geraedts |
| 373g. | Epidemiologie I<br>Seminar für Studierende des Zusatzstudiengangs Public Health<br>Blockveranstaltung (28-stündig), Termin s. Aushang<br>Seminarraum des Zusatzstudiengangs<br>Gebäude 14.82, Ebene 01  | Giani                 |

- |       |   |          |
|-------|---|----------|
| 373h. | Epidemiologie II<br>Seminar für Studierende des Zusatzstudiengangs Public Health<br>Blockveranstaltung (21-stündig), Termin s. Aushang<br>Seminarraum des Zusatzstudiengangs<br>Gebäude 14.82, Ebene 01   | Giani    |
| 373i. | Epidemiologie III<br>Seminar für Studierende des Zusatzstudiengangs Public Health<br>Blockveranstaltung (28-stündig), Termin s. Aushang<br>Seminarraum des Zusatzstudiengangs<br>Gebäude 14.82, Ebene 01  | Giani    |
| 373j. | Projektmanagement<br>Seminar für Studierende des Zusatzstudiengangs Public Health<br>Blockveranstaltung (14-stündig), Termin s. Aushang<br>Seminarraum des Zusatzstudiengangs<br>Gebäude 14.82, Ebene 01  | Seelos   |
| 373k. | Kommunikations- und Kompetenztraining<br>Seminar für Studierende des Zusatzstudiengangs Public Health<br>Blockveranstaltung (21-stündig), Termin s. Aushang<br>Seminarraum des Zusatzstudiengangs<br>Gebäude 14.82, Ebene 01                                      | Schiff   |
| 373l. | Personalentwicklung<br>Seminar für Studierende des Zusatzstudiengangs Public Health<br>Blockveranstaltung (14-stündig), Termin s. Aushang<br>Seminarraum des Zusatzstudiengangs<br>Gebäude 14.82, Ebene 01  | Frühbuß  |
| 373m. | Anwendung statistischer Analyseverfahren (SAS)<br>in Public Health-Studien<br>Seminar für Studierende des Zusatzstudiengangs Public Health<br>Blockveranstaltung (35-stündig), Termin s. Aushang<br>Seminarraum des Zusatzstudiengangs<br>Gebäude 14.82, Ebene 01 | Giani    |
| 373n. | International Public Health<br>Seminar für Studierende des Zusatzstudiengangs Public Health<br>Blockveranstaltung (21-stündig), Termin s. Aushang<br>Seminarraum des Zusatzstudiengangs<br>Gebäude 14.82, Ebene 01  | Richter  |
| 373o. | Controlling<br>Seminar für Studierende des Zusatzstudiengangs Public Health<br>Blockveranstaltung (21-stündig), Termin s. Aushang<br>Seminarraum des Zusatzstudiengangs<br>Gebäude 14.82, Ebene 01  | Hoffjan  |
| 373p. | Qualitätsmanagement in der Gesundheitsvorsorge<br>Seminar für Studierende des Zusatzstudiengangs Public Health<br>Blockveranstaltung (35-stündig), Termin s. Aushang<br>Seminarraum des Zusatzstudiengangs<br>Gebäude 14.82, Ebene 01                             | Geraedts |
| 373q. | New Occupational Health<br>Seminar für Studierende des Zusatzstudiengangs Public Health<br>Blockveranstaltung (21-stündig), Termin s. Aushang<br>Seminarraum des Zusatzstudiengangs<br>Gebäude 14.82, Ebene 01  | Siegrist |

- 373r. Europäische Gesundheits- und Sozialpolitik  
Seminar für Studierende des Zusatzstudiengangs Public Health  
Blockveranstaltung (21-stündig), Termin s. Aushang  
Seminarraum des Zusatzstudiengangs  
Gebäude 14.82, Ebene 01  
Voigtländer
- 373s. Krankenhausmanagement  
Seminar für Studierende des Zusatzstudiengangs Public Health  
Blockveranstaltung (21-stündig), Termin s. Aushang  
Seminarraum des Zusatzstudiengangs  
Gebäude 14.82, Ebene 01  
Küffmann
- 373t. Internationale humanitäre Hilfe  
Seminar für Studierende des Zusatzstudiengangs Public Health  
Blockveranstaltung (35-stündig), Termin s. Aushang  
Seminarraum des Zusatzstudiengangs  
Gebäude 14.82, Ebene 01  
Gardemann
- 373u. Gesundheitsvorsorge in der Kommune  
Seminar für Studierende des Zusatzstudiengangs Public Health  
Blockveranstaltung (21-stündig), Termin s. Aushang  
Seminarraum des Zusatzstudiengangs  
Gebäude 14.82, Ebene 01  
Grunow-Lutter
- 373v. Gesundheitsökonomie III  
Seminar für Studierende des Zusatzstudiengangs Public Health  
Blockveranstaltung (21-stündig), Termin s. Aushang  
Seminarraum des Zusatzstudiengangs  
Gebäude 14.82, Ebene 01  
Grandjour
- 373w. Fallstudie Leistungsmanagement im Gesundheitswesen  
Seminar für Studierende des Zusatzstudiengangs Public Health  
Blockveranstaltung (21-stündig), Termin s. Aushang  
Seminarraum des Zusatzstudiengangs  
Gebäude 14.82, Ebene 01  
Wettke
- 373x. European Health Care Systems  
Seminar für Studierende des Zusatzstudiengangs Public Health  
Blockveranstaltung (35-stündig), Termin s. Aushang  
Seminarraum des Zusatzstudiengangs  
Gebäude 14.82, Ebene 01  
Geraedts

## XXV. Innere Medizin

374. Innere Medizin  
Mo.-Fr. 10-11 (5stündig)  
Hörsaal der MNR-Klinik  
v. Dahl/Gattermann /Fischer-Betz/  
Germing/Grabensee/Haas /Häussinger/  
Strauer/Haering/Heintzen/Heintges/Hetzel/  
Hennersdorf/Hollenbeck/Ivens/Kelm/Koch/Lakomek/  
Leschke/Martin /Meckenstock/  
Perings/Richter/Scharf /Scherbaum/Schneider, M./  
Schoebel/Seißler/Schwartzkopff/Schwalen/Specker/  
Starke/Waßmuth/Vester/Wettstein/Ziegler



375. Blockpraktikum Innere Medizin Berges/Bach /v. Dahl/Erckenbrecht/  
Medizinisch-klinische Visite Feldkamp/Frieling/Fritzen/Goeckenjan/  
individuelle Einteilung zum Grabensee/Gattermann/Germing/  
Blockpraktikum sowie Mo. 16.30-18.30 Hennersdorf/Heintges/v. Herbay/  
(Einteilung bei Vorbesprechung) Heintzen/Herring /Hollenbeck/Greiner/Ivens/  
Jablonowski/Kelm/Kötter/Koschinsky/Kreuzpaintner/Lobnig/  
Lösse/Lübke/Lüthen/Martin/Niederau/Perings/Peerboom/  
Plum/Rotthoff/Schannwell/Scherbaum/M. Schneider /Schoebel/Schott/  
Schwalen/Schwartzkopf/Schwarz/Seißler/Spraul/Sprenger /  
Specker/Starke/Steiner/Vester/Vogt/Wettstein/Wiegelmann/  
Wildmeister /Wehrauch/Ziegler
376. Innere Medizin für Zahnmediziner Heintges/v. Dahl/Wettstein  
Mi. 16-17
377. Kurs der allgemeinen klinischen Untersuchung Bornstein/v. Dahl/Grabensee/  
(Innere Medizin), Vorlesung Gattermann /Feldkamp/Germing/  
Di. und Do. 14-14.45 Heering /Heintges/Heyll /Hetzel/  
Hörsaal der MNR-Klinik 13A Ivens/Kelm/Kimmerle/  
Praktikum Di. 15-16.30, Mi. und Fr. 14-15.30 Köller/Lobnig/  
(Gruppeneinteilung bei Vorbesprechung, Martin /Perings/Plum/Richter/  
siehe Aushang) Rotthoff/Schwarz/Seitz/  
Praktikum Di. 15-16.30, Mi. und Fr. 14-15.30 M. Schneider /Seißler/  
Schoebel/Specker/Spraul/Schwartzkopf/  
Schannwell/Scherbaum/Starke/  
Vogt /Wettstein/Ziegler
378. Grundlagen der internistischen Onkologie Burk  
MNR-Hörsaalgebäude  
Aushang nach Vereinbarung (1stündig)
379. Niere und Innere Erkrankungen Grabensee/Hetzel/Königshausen /  
nach Vereinbarung (2stündig) Hetzel/Altrogge
380. 3. Klinischer Studienabschnitt, Seminar Brause/v. Dahl/Strauer/Gattermann /  
Seminarraum MNR-Klinik Grabensee/v. Herbay/Hetzel/Heintzen/Kelm/  
Di. und Do. 15.00 Heyll /Heering /Erhardt/Feldkamp/Fischer/Haas /  
Heintges/Hennersdorf/Hetzel/Ivens/Kelm/Klein/  
Lakomek/Lobnig/Lübke/Meckenstock/Meinhold/  
Oette/Rotthoff/Schlaghecke/Schannwell/Schneider, M./  
Scherbaum/Schwarz/Schwartzkopf/Schoebel/  
Specker/Starke/Perings/Niederau/Vogt /Wettstein
381. Angiologische Funktionsdiagnostik Kelm  
MNR-Klinik, 8. Etage Seminarraum  
Fr. 17-18.30
382. Wiss. Arbeiten in der kardiovaskulären Medizin Kelm  
Geb. 1485 Kardiologisches Labor  
Mi. 18.30-20.30
383. Grundlagen der Ernährungslehre für Studenten der Pharmazie Drost  
(8. Semester)  
Mi. 12.15-13  
Hörsaal 6 D
384. Pathophysiologie und Therapie der Adipositas Spraul/Rotthoff  
14tägig, 1stündig n. V.
385. Arzneimitteltherapie innerer Erkrankungen Peters  
Mi. 14.30-16 (14tägig)  
Seminarraum 4 MNR-Klinik
386. Ausgewählte Kapitel der Klinischen Pharmakologie Grabensee/  
Mo. 17 h.s.t.-18.30 (2stündig) Richter /Schrör  
Seminarraum, Hörsaalgebäude MNR

- |      |  |                                      |
|------|--|--------------------------------------|
| 387. | Interdisziplinäres Seminar<br>Tumorkolloquium<br>Mo. 13–13.45, St. Joh. Hospital, Duisburg   | Aul                                  |
| 388. | Hämatologisch-zytologische und immunzytologische<br>Diagnostik für Fortgeschrittene<br>Fr. 8.15–9<br>Mikroskopierraum 01.31, MNR-Klinik  | Aul/Germing/<br>Gattermann /         |
| 389. | Pathoanatomische Konferenz<br>Seminar<br>Do. 16.15–17.45<br>St. Johannes Hospital, Duisburg  | Aul                                  |
| 390. | Aktuelle Therapiekonzepte in der Hämatologie<br>Mi. 13.15–14<br>St. Johannes-Hospital, Duisburg  | Aul                                  |
| 391. | PJ-Seminar<br>Do. 16.15–17.45<br>St. Johannes Hospital, Duisburg   | Aul                                  |
| 392. | Grundlagen klinischer Arzneimittelforschung<br>Fr. 16.15–18 (2stündig)   | Arning                               |
| 393. | Medikamentenentwicklung<br>in der Onkologie (Seminar) siehe Aushang  | Arning                               |
| 394. | Grundlagen der Radochemotherapie<br>(Seminar)<br>nach Vereinbarung (2stündig)  | Schnabel/Arning                      |
| 395. | Seminar Hämatologie<br>Das „hämatologische Seminar“ ist eine Veranstaltung der Klinik<br>für Hämatologie, Onkologie und klinische Immunologie und<br>findet in monatlichen Abständen jeweils zwischen 19.00 und 23.00 Uhr<br>im Hörsaal 13B der MNR-Klinik statt | Gattermann /<br>Haas/<br>Meckenstock |
| 396. | Kolloquium für Doktorandinnen und Doktoranden<br>Klinische Diabetologie<br>n. V. 1stündig<br>Diabetes-Ambulanz MNR-Klinik  | Rotthoff                             |
| 397. | Hämatologisch-zytologischer Diagnostikkurs<br>nach Vereinbarung (2stündig)   | Gattermann /Germing                  |
| 398. | Molekularbiologisches Seminar<br>Do. 18.15-19<br>Seminarraum 4, MNR-Klinik   | Haas /Gattermann /<br>Kronenwett     |
| 399. | Repetitorium und Differentialdiagnostik internistischer<br>Erkrankungen für PJ-Studenten<br>Fr. 14–16.00<br>Seminarraum<br>Evangelische Krankenanstalten Duisburg- Nord<br>Evangelisches und Johanniter Klinikum Duisburg/<br>Dinslaken/Oberhausen eGmbH         | M. U. Schneider                      |
| 400. | PJ-Seminar<br>Mi. (2stündig) n.V.<br>Mariehospital Düsseldorf  | Lüthen/<br>Derichs                   |
| 401. | Innere Medizin<br>(3. Klin. Studienabschnitt)<br>Di. 14-16<br>HS Studiengebäude, Klinikum Krefeld  | Grosser<br>und Mitarbeiter           |

402. Klinische Visite für Fortgeschrittene nach Vereinbarung (1stündig)  
EVK Kirchenfeldstraße 40, 40217 Düsseldorf N. N.
403. Immunologie in der Klinik nach Vereinbarung (1stündig) Kindler
404. Lehrgespräche Innere Medizin 3. klin. Studienabschnitt Do. 16.30 (2stündig)  
Krankenhaus Benrath Schoppe/Karbowski/  
Castrup/Roesgen
405. Klinische Visite für Fortgeschrittene (15 Teilnehmer)  
Fr. 16 s.t. (2stündig)  
Krankenhaus Benrath Schoppe/Schlaudecker/  
Balasus/Papenberg/  
Günther
406. Diagnostisch-therapeutisches und klinisch-pathologisches Kolloquium Do. 15.30–16.30  
Kliniken der Landeshauptstadt Düsseldorf, Gräulinger Straße 120,  
Düsseldorf-Gerresheim N. N.
407. Pneumologisches Seminar Do. 17–18 (1stündig)  
Ort: Lungenfunktion, 1. Etage EKG Perings/Goeckenjan/  
Schwalen
408. Kursus der Klinischen Rhythmologie (n.V.) Di. 18–19  
MNR-HS Vester/Perings/  
Winter/Hennersdorf
409. Kardiologisches Seminar für PJ-Studenten am Ev. Krankenhaus Düsseldorf Do. 14–15 Vester/Niehues/  
Hennersdorf/Winter
411. Neue Erkenntnisse der Inneren Medizin Mi. 15 c.t. (2stündig)  
Sem.-Raum Hörsaaltrakt der MNR-Klinik Altrogge/Kuhn/  
Peters/Scholten/Schoppe
412. Kardiologisches Seminar über koronare Herzkrankheiten (Diagnostik, Therapie, Rehabilitation, Epidemiologie) nach Vereinbarung Do.–Sa. (3täglich)  
Gollwitzer-Meier-Institut Bad Oeynhausen (Einzelheiten siehe Aushang) Gleichmann und  
Mitarbeiter/  
Sigwart
413. Klinik, Diagnostik und Therapie von Herzmuskelerkrankungen Do. 18–19  
MNR-Klinik, 9. Etage Schwarzkopf
414. Bildgebende neuere Verfahren (MRT) in der Kardiologie n. R. MNR-Klinik Schwartzkopf
415. Spezielle Probleme der Arzneimittelsicherheit Fr. 15–16.30 (2stündig, 14täglich)  
Seminarraum 4 der MNR-Klinik Sprenger
416. Kardiologische Untersuchungsmethoden en bloc Seminar nach Vereinbarung im Marien-Hospital Wesel  
13.9.2005, 14.00, HS. Foyer Haerten/Spiller

417. Klinische Untersuchung des Herz- und Kreislaufsystems für Fortgeschrittene  
Do. 17–18  
(nach Vereinbarung: schoebel@uni-duesseldorf.de) Schoebel
418. Seminar Differentialdiagnose Innere Medizin  
Fr. 16.30–18 (2stündig, 14tägig) N. N.  
Ev. Krankenhaus Bethesda, Duisburg, Heerstraße 219
420. Endoskopischer Untersuchungskurs  
Mo. 8–9.30 (2stündig) Häussinger/  
v. Dahl/Wettstein/  
Endoskopierräume der MNR-Klinik Heintges/Erhardt  
Oette/Vogt
421. Differentialdiagnose innerer Erkrankungen Bornstein/Chantelau/v. Dahl/  
(Endokrinologie, Gastroenterologie, Nephrologie, Feldkamp/Frieling/  
Stoffwechsel, Kardiologie, Hämatologie Erhardt/Gattermann /Grabensee/  
(für Fortgeschrittene und Examensemester) Haas /Häussinger/Heintges/  
Di. 11.15–13 Hetzel/Hering /Heyll /Hennersdorf/Kelm/Klein /  
Hörsaal der MNR-Klinik Kley /Koch /Kutkuhn/Meckenstock/  
Niederau/Potthoff/Purmann/Plum/Rothhoff/Runde/  
Scherbaum/Schneider /Schoebel/  
Specker/Strauer/Starke/Wehmeier/  
Wettstein/Winkelmann
423. Differentialdiagnose von Hypoglykämien  
(1stündig) nach Vereinbarung Starke
424. Klinik, Diagnostik und Therapie  
neuroendokriner GEP-Tumoren  
(1stündig) nach Vereinbarung Starke
425. Tropenmedizin und Klinische Infektiologie Häussinger/Richter /  
Fr. 11–13 Wettstein/vom Dahl/Heintges/  
Seminarraum Gastroenterologie, Adamo/Oette/McKenzie/Erhardt  
Raum 54.00.10
426. Grundlagen der Abdomensonographie Richter /  
Fr. 15–16 (Seminar mit prakt. Übungen) von Herbay/Wettstein/  
Sem.R. der Gastroenterologie Vogt/Kubitz
427. Experimentelle und Klinische Hepatologie Bode/Häussinger/  
Seminarreihe des SFB 575 Kubitz/Schliess/  
Seminarraum HS - MNR-Klinik Warskulat
428. Experimentelle Gastroenterologie und Hepatologie Häussinger/Bode/  
Mo. 17–18 Kubitz/Reinehr/  
Hörsaal 13B Warskulat/Schliess/  
Klonowski-Stumpe/Kirchheis/Donner
429. Gastroenterologisch-Chirurgisches Kolloquium Häussinger/Knoefel/  
Mo. 16.30–17.30, wöchentlich vom Dahl/Erhard/Röhrborn/  
Seminarraum Franke/Heintges/  
Hörsäle MNR-Klinik Möslein/Hosch/Mödder
430. Chemisch-physikalischer Kurs für Zahnmediziner/innen Rotthoff  
Mo. 11–13 (2stündig)  
Hörsaal der MNR-Klinik
431. Diagnostik in der Inneren Medizin mit Hilfe moderner bildgebender Verfahren Vosberg  
Mo. 13–14

432. Klinisch-endokrinologisches interdisziplinäres Kolloquium Di. 15–16 (14tägig)  
Seminarraum Chirurgie Scherbaum/  
Röher/Feldkamp/  
Vosberg/Schulze
433. Endokrinologisches Kolloquium Mi. 16.15-17  
Hörsaal 13B, MNR-Klinik, Gebäude 13.52 Feldkamp/Goretzki/  
Grüßendorf/Röher/  
Scherbaum
434. Klinisch-experimentelle Diabetologie (14tägig, 2stündig) Scherbaum/Heinemann /  
Martin /Seißler/  
im Deutschen Diabetes-Forschungsinstitut, Seminarraum Heise/Ziegler
435. Onkologische, hämatologische, immunologische Fragestellung mit Falldemonstration Mo. 16–18 (14tägig)  
St.-Johannes-Hospital, Duisburg Westerhausen
436. Aktuelle Diagnostik und Therapie bei Nieren- und Hochdruckkrankheiten nach Vereinbarung (1stündig) Altrogge/Grabensee/  
Königshausen /Passlick/  
Küppers
437. Ausgewählte Themen auf dem Gebiet der Hochdruck- und Nierenkrankheiten Zeit nach Vereinbarung (2stündig) Altrogge/  
Küppers
438. Klin. Prüfung und Zulassung neuer Arzneimittel nach Vereinbarung (1stündig) Küppers
439. Nephrologisch-radiologisch-gefäßchirurgisches Kolloquium Di. 16–17.30 Grabensee/  
Passlick/Mödder/  
Kuhn /Sandmann/  
Jaeschock  
Seminarraum der MNR-Klinik
440. Wissenschaftliches Arbeiten auf dem Gebiet der Nephrologie (Seminar) Do. 14–15 (monatlich) Heering /Grabensee/  
Hetzel/Ivens/Passlick  
Termine werden durch Aushang bekanntgegeben  
Seminarraum der MNR-Klinik
441. Internet für Mediziner Vorlesung und Demonstration (14tägig) Mi. 15 c.t. (2stündig) Hörsaal 13B, MNR Klinik Specker/Monser/  
Richter/Becker/Schneider
442. Klinisch-kardiologische Visite (im Rahmen des 3. klinischen Studienabschnittes) Zeit nach Vereinbarung Strauer und Mitarbeiter
443. Medizinisch-Klinische Visite (Vorl.) 3. Klin. Studienabschnitt Di. 14.15–15.45 Bach /  
Frieling  
Klinikum Krefeld, Hörsaal Studiengebäude
444. EKG-Kurs Mi. 14.15–16.00 Hennesdorf/Vogt /  
Rellecke/Schannwell  
Hörsaal der MNR-Klinik
445. Auskultationskurs für Fortgeschrittene nach Vereinbarung (2stündig) Städt. Kliniken Dortmund Lösse
446. EKG-Kurs Di. 18–19 oder nach Vereinbarung Städt. Kliniken Dortmund Lösse
447. Fallvorstellungen zur Gastroenterologie Mi. 10–11 (1stündig) oder nach Vereinbarung Hörsaal Studiengebäude Städt. Krankenanstalten Krefeld Becker

- |      |   |  |
|------|---|--|
| 448. | Therapie mit Hormonen<br>Fr. 18–19 (1stündig), nach Vereinbarung  | Herrmann   |
| 449. | Kolloquium Geriatrie<br>nach Vereinbarung (2stündig)<br>Hörsaal der MNR-Klinik  | Herrmann   |
| 450. | „Klinik der Geriatrie“<br>(2stündig, 14tägig) nach Vereinbarung<br>Hörsaal der MNR-Klinik   | Herrmann/<br>Wildmeister   |
| 451. | Ernährungsmedizin und Diätetik<br>14tägig (2stündig) nach Vereinbarung<br>Deutsche Diabetes-Klinik im Deutschen Diabetes-Forschungsinstitut   | Hauner   |
| 452. | Zellbiologie des Gefäßsystems<br>2stündig, nach Vereinbarung  | Rösen/<br>Tschöpe  |
| 453. | Funktionstests in der Inneren Medizin<br>(für Studierende im 2. und 3. Abschnitt des klinischen Studiums)<br>nach Vereinbarung (1stündig)<br>Hörsaal der MNR-Klinik   | Grabensee  |
| 454. | Hämatologische und onkologische Fragestellungen<br>mit Falldemonstrationen<br>Mo. 16–18<br>St. Antonius-Hospital Kleve  | Runde  |
| 455. | Der Arzt und der schwerkranke Patient<br>Seminar  | Kindler  |
| 456. | Doktorandengespräch<br>nach Vereinbarung  | Burk   |
| 457. | Klinische Arzneimittelforschung in der Hämato-Onkologie<br>siehe Aushang  | Zahner   |
| 458. | Hämatologischer Mikroskopierkurs<br>Di. 16–17<br>Klinikum Remscheid   | Wehmeier   |
| 459. | Aktuelle Aspekte der Diagnostik und Therapie<br>hämato-onkologischer Erkrankungen<br>Fr. 8–8.45<br>Sana Klinikum Remscheid  | Wehmeier   |
| 460. | Experimentelle Techniken in der Biomedizin<br>Seminar mit Praktikum (Wahlpflichtfach Vorklinik)<br>1 Woche Blockkurs in den Semesterferien<br>Seminarraum 4, MNR-Klinik<br>Anmeldung über Studiendekanat erforderlich   | Kronewett  |
| 461. | Anleitung zum wissenschaftlichen Arbeiten auf dem Gebiet<br>der Transplantationsimmunologie und Immunogenetik<br>(2stündig, 14tägig), siehe Aushang<br>Transplantationsimmunologische Laboratorien der Knochen-<br>markspender-Zentrale,<br>Gebäude 14.80, Ebene 01 | Wernet   |
| 462. | Kolloquium für Doktorandinnen und Doktoranden:<br>Molekulare Regulation der Immunantwort<br>(begrenzte Teilnehmerzahl)<br>Mi. 11–12 (1stündig, wöchentlich)<br>Seminarraum der Knochenmarkspender-Zentrale, Gebäude 14.80, Ebene 01                                 | Wernet   |
| 463. | Praktikum der Molekularen Medizinischen Immunologie<br>(4stündig, wöchentlich) nach Vereinbarung<br>Knochenmarkspender-Zentrale, Gebäude 14.80,<br>Kursraum, Ebene 03   | Wernet/Enczmann/<br>Kögler/Grinstein/<br>Knipper/Uhrberg         |
| 464. | Aktuelle Transplantationsimmunologie<br>Ort und Zeit siehe Aushang  | Wernet/Grabensee<br>und Mitarbeiter,<br>Sandmann und Mitarbeiter |

465. Vorlesung 1. klinischer Studienabschnitt: Immunologie für Mediziner Ort und Zeit siehe Aushang Müschen
466. Doktorandenseminar: Molekulare Immunologie Fr. 9–10 Gebäude 14.80, Kursraum, Ebene 03 Müschen
467. Praktische Übungen: Molekularbiologie für Mediziner Zeit siehe Aushang Gebäude 14.80, Kursraum, Ebene 03 Müschen /Feldhahn/Liedtke /Sohn
468. Prävention und Rehabilitation arterieller Verschußkrankheiten (Kolloquium) nach Vereinbarung (1stündig) Hörsaal MNR-Klinik Sandmann/Tschöpe/Vogelberg
469. Autoimmunkrankheiten: Grundlagen und aktuelle Probleme Mi. 16–18 (2stündig) oder nach Vereinbarung Sem. R. des Diabetes-Forschungs-Institutes Kolb /Burkart/Rothe
470. Multimedia in der Inneren Medizin Di. und Do. 17–19 Cmputerraum für Studierende, Chirurg. Klinik, Gebäude 12.42, Ebene 01, Raum 29 Scherbaum
471. Molekulare und klinische Endokrinologie und Diabetologie Mi. 16–17 Seminarraum MNR-Klinik Bornstein/Scherbaum
472. Anleitung zum wissenschaftlichen Arbeiten nach Rücksprache Deutsche Diabetes-Klinik im Deutschen Diabetes-Forschungsinstitut Scherbaum/Gleichmann /Martin/Seißler/Ziegler
473. Praktische Diabetologie für PJ'ler und AiP'ler Mi. 18-20, 14tägig Deutsche Diabetes-Klinik im Deutschen Diabetes-Forschungsinstitut, Seminarraum Scherbaum/Martin/Seißler/Ziegler
474. Wissenschaftliches Arbeiten auf dem Gebiet der Diabetologie (Seminar) Mo. 15c.t.-16.45, wöchentlich Seminarraum der MNR-Klinik Richter /Spraul
475. Lösungsstrategien klinischer Probleme der Inneren Medizin (Aushang beachten) 2stündig, 14tägig Richter
476. Extrakorporale Blutreinigungsverfahren (Seminar) (2stündig) nach Vereinbarung Passlick
477. Klinische Osteologie nach Vereinbarung (1stündig) Seminarraum der MNR-Klinik Keck
478. Immunendokrinologie Mo. 18.30–19.30 Schlaghecke
479. Klinische Demonstrationen Rheumatischer Erkrankungen Mi. 16–18 oder nach Vereinbarung (2stündig, 14tägig) Evangelisches Fachkrankenhaus Ratingen Rau
480. Rheumatologische Falldemonstrationen des Rheumazentrums Düsseldorf Do. 17–18 Hörsaal 13B der MNR-Klinik Rau/Fischer /Lakomek/Ostendorf/Schneider, M./Specker

481. Anleitung zum wissenschaftlichen Arbeiten  
Mi. 18–19  
Seminarraum Nephrologie  
Heering /Ivens
482. Endokrine Notfälle  
Fr. 17–18 (1stündig), nach Vereinbarung  
Seminarraum MNR-Klinik  
Schlaghecke

## XXVII. Umweltmedizin

483. Vorlesung „Klinische Umweltmedizin“  
(Blockveranstaltung)  
für Medizinstudierende, Block B  
Hörsaal 13A  
Krutmann/Grune/Abel/  
Grether-Beck/Esser/  
Krämer/Unfried/  
von Mikecz

## XXVIII. Allgemeinmedizin

**Sobald aktuelle Informationen zu den jeweiligen Veranstaltungen vorliegen, finden Sie diese ggf. auf unsere Homepage (zu finden unter <http://www.uniklinik-duesseldorf.de>)**

- 484a. **„Berufsfelderkundung“ (1. Sem.)**  
bestehend aus **Vorlesung**  
**Klausur, Kleingruppenunterricht**  
Kleingruppenunterricht  
Abholz/Siegrist/Geraedts/  
Fuchs/Altiner/Fisseni/  
Jobst/Grafenberger/Hager/  
A. Hemming/Sielk/  
Jörgenshaus/Renkes-Hegendörfer/  
Schumacher/Unkelbach/Sensen/  
Wimmershoff/Shirin-Sokhan

und

**2tägiges Praktikum** (Beobachtung in einer öffentlichen Einrichtung, in einer Arztpraxis oder einem Krankenhaus mit Patientenbezug! – im vorgegebenen Zeitraum)  
Schneitler/Kalkowski/  
Gärtner/Gerich

- 484b. „Einführung in die Klinische Medizin“  
Fachbereich „Allgemeinmedizin“ (im SS – 4. Sem.)  
Weitere Kurse werden von den entsprechenden Klinikern/  
Fachbereichen jeweils zum Sommersemester angeboten.  
Die Institute „Humangenetik“ und „Medizinische Psychologie“  
bieten im WS (3. Sem. – je 15 Studenten) an.  
Abholz/Jobst/  
Hartwig (Anatomie)

### **Kursus der Allgemeinmedizin (Seminar und Vorlesung) ab 9. Semester**

- 484c. Mi. 14–16 (2stündig)  
Gebäude 14.97, Allgemeinmedizin, 1. Etage, Seminarraum  
Abholz/Sohn
485. Mi. 14–16 (2stündig)  
Gebäude 22.02, Physiologie, Seminarraum 36  
Jörgenshaus/Paur
486. Mi. 14–16 (2stündig)  
MNR-Klinik, Gebäude 13.55, Hörsaalkomplex, Seminarraum  
Schumacher/Hein
487. Mi. 14–16 (2stündig)  
Frauenklinik, Gebäude 14.24, 1. Etage, Raum 254  
Marzi/Renkes-Hegendörfer
488. Mi. 14–16 (2stündig)  
Gebäude 14.97, Allgemeinmedizin, Erdgeschoss, Seminarraum 1  
Gummersbach/Lobscheid
489. Mi. 14–16 (2stündig)  
Gebäude 14.97, Allgemeinmedizin, Erdgeschoss, Seminarraum 3  
Brockmann/  
Sonntag



490. Mi. 14–16 (2stündig) Grafenberger/  
Gebäude 14.97, Allgemeinmedizin, Erdgeschoss, Seminarraum 2 Horlemann
491. Mi. 14–16 (2stündig) Arbter/  
Gebäude 14.84, Hörsaal der Rechtsmedizin Retzer
492. Mi. 14–16 (2stündig) Wochnik/  
Frauenklinik, Gebäude 14.24, Ebene 01, Raum 251 Richter-Polnyce
493. Mi. 14–16 (2stündig) B. Hemming/  
Frauenklinik, Gebäude 14.24, Ebene 01, Raum 27 Unkelbach
494. Mi. 14–16 (2stündig) Wilm  
Ort: siehe Aushang Geb. 14.97
495. Hausarztpraktikum: 2 Wochen in einer mit der Abteilung Lehrpraxen der  
für Allgemeinmedizin kooperierenden Lehrpraxis in der Abteilung für  
vorlesungsfreien Zeit (Einschreibung zu Semesterbeginn, Allgemeinmedizin  
Gebäude 14.97)
496. Praktikum Geriatrie und Rehabilitation Durwen/  
– Die Rolle des Hausarztes bei der Betreuung alter Menschen Höltmann  
– Die Bedeutung der med. Heil- und Pflegeberufe bei der Rehabilitation  
sechs Doppelstunden/Semester, in Kleingruppen nach ausgehängtem  
Semesterplan  
Düsseldorfer Altenheime, Geriatisches Krankenhaus Elbroich  
Geriatrie Tagesklinik des St. Martinus Krankenhaus  
(Einschreibung zu Semesterbeginn, Gebäude 14.97)
497. Rehabilitation II – Naturheilverfahren Abholz/Jobst/  
als Teil vom Querschnittsbereich: A. Hemming/Jahn/  
Rehabilitation, Physikalische Medizin, Unkelbach/Ulbrich  
Naturheilverfahren  
Vorlesung (13 Std.)
498. Querschnittsbereich: Abholz/Siegrist/  
Medizin des Alterns und des alten Menschen Steingrüber/Höltmann/  
Vorlesung (8 mal 2 Std.) und Praktikum (6 Std.) Durwen/Ihl
499. Wahlpflichtfach (geplant) Wilm/Abholz  
Anamnese, körperliche Untersuchung, priorisierende  
Differenzialdiagnose in der Hausarztpraxis  
Kleingruppenunterricht und Übungen in Hausarztpraxen
500. Forschung in der Allgemeinmedizin – Seminar für Doktoranden Abholz  
und speziell Interessierte. Anhand laufender Forschungsprojekte  
sowie ein Problembewusstsein für Forschung im allgemein-  
medizinischen Bereich vermittelt werden.  
siehe Aushang Geb. 14.97
501. Einführung in evidence based medicine Abholz/  
Seminar anhand von Fallgeschichten Richter  
Gruppenraum Gebäude 14.97  
Anmeldung bei Interesse unter F. 81-1 77 71
502. Hausbesuchprogramm – Studenten besuchen B. Hemming  
chronisch Kranke (1 Besuch/Monat über 1 Jahr mit  
monatlichem Supervisionsseminar 2stündig)  
Anmeldung und Vorbesprechung:  
nach telefonischer Absprache F. 81-1 77 71
503. Das ärztliche Gespräch – Seminar mit Rollenspiel – B. Hemming  
Begrenzte Teilnehmerzahl! (2stündig)  
Anmeldung, Anmeldung und Vorbesprechung:  
nach telefonischer Absprache F. 81-1 77 71

504. Gesundheitsselbsthilfe in der Allgemeinmedizin Wilm  
Seminar 1stündig, 14tägig, Mi. 16-18  
Vorbesprechung: nach telefonischer Absprache F. 81-1 77 71
505. Zwischen abwartendem Offenhalten und abwendbar Wilm  
gefährlichem Verlauf – Fallbesprechung zur  
Prüfungsvorbereitung, Seminar 1stündig, in Blockform  
nach Vereinbarung bei Anmeldung zum Prüfungs-Vorgespräch
506. Balintgruppe für Studierende – Die Begegnung mit Sensen  
dem Patienten im Lichte der Beziehung  
15 Teilnehmer, 2. u. 4. Mittwoch im Monat  
15.30–17, Anmeldung Sekretariat Tel. 81-17771
507. Allgemeinärztliche Palliativmedizin Hein /Horlemann/  
Seminar anhand von Fallgeschichten Schindler  
Gruppenraum Gebäude 14.97  
Anmeldung bei Interesse unter F. 81-1 77 71

## XXIX. Neurologie

508. Neurologische Klinik und Poliklinik mit Arendt/Hartung /Hefter/  
Gruppenunterricht Hemmer/Jander/Kieseier/Köller/  
Mi. 10–13 Seitz/Siebler/Schnitzler  
Hörsaal der MNR-Klinik
509. Gruppenunterricht Arendt/Hartung /Hefter/  
(im Rahmen der Hauptvorlesung) Hemmer/Jander/Kieseier/Köller/  
Mi. 14–16 Seitz/Siebler/Schnitzler  
MNR-Klinik
510. Neurologischer Kurs mit Patientenvorstellung Steinke  
Mi. 14.15–15.45  
Neurologische Abteilung, Marienhospital Station N-1
511. Neurologisches Kolloquium und Fallvorstellung Steinke u. Mitarb.  
Mi. 15.30–16.15  
Neurologische Abteilung, Marienhospital, Bereich D, 2. Etage  
– Termine nach Vorankündigung –
512. Gruppenunterricht (im Rahmen der Hauptvorlesung) Besser  
Mi. 14–16  
Städt. Krankenanstalten Krefeld,  
Lutherplatz 40, 47805 Krefeld
513. Gruppenunterricht (im Rahmen der Hauptvorlesung) von Giesen  
Mi. 14.15–16.30  
Alexianer-Krankenhaus Krefeld,  
Oberdießemer Straße 136, 47805 Krefeld
514. Gruppenunterricht (im Rahmen der Hauptvorlesung) Hömberg/Netz  
Mi. 14–16  
Neurologisches Therapiezentrum,  
Hohensandweg 37, 40591 Düsseldorf
515. Neurochirurgisch-Neurologisch-Neuropathologisches Steiger/Hartung /  
Kolloquium Reifenberger  
jeden 4. Di. im Monat 16 Uhr s.t.  
Hörsaal MNR / Neurochirurgie (im Wechsel)
516. Kurs der allgemeinen klinischen Untersuchungen Arendt/Hefter/Jander/  
(gemeinsam mit den Medizinischen Kliniken) Kieseier/Köller/Seitz/  
nach ausgehängtem Semesterplan Siebler/Schnitzler  
und Assistenten

517. Neurologische Fallbesprechung  
Di. 16 s.t., jeden 1. und 3. Di. im Monat  
Hörsaal 13 B der MNR-Klinik  
Arendt/Hartung /Hefter/Hemmer/  
Jander/Kieseier/Köller/Seitz/  
Siebler/Schnitzler
518. Anleitung zum wissenschaftlichen Arbeiten  
Fr. 16–18  
Neurologie der MNR-Klinik  
Arendt/Hartung /Hemmer/  
Jander/Köller/Kieseier/  
Siebler/Seitz
519. Neuromuskuläres Seminar  
Do. 15–17  
Neurologie der MNR-Klinik (Ambulanz)  
Köller/Schnitzler
520. Extrapyramidal-motorische Erkrankungen in der Praxis  
Do. 10–12  
Neurologische Ambulanz der MNR-Klinik  
Hefter
521. Klinische Neuropsychologie mit Demonstration  
aphasischer Sprachstörungen (Tonbandbeispiele)  
Mo. 15–16.30 (2stündig, 14täglich)  
Seminarraum Hörsaal 13B der MNR-Klinik  
Fasshauer
522. Molekulare und zelluläre Neurobiologie für Mediziner, Biologen  
und Psychologen  
Do. 11-12  
Seminarraum der MNR-Klinik (im HS-Gebäude)  
Müller/  
Bosse/Küry
523. Neurocytologischer Kurs  
ganztägig, 14tägige Blockveranst.  
begr. Teilnehmerzahl (nach bes. Ankündigung)  
Müller/  
Wiss. Mitarb.
524. Kolloquium für Doktorand/innen sowie Diplomand/innen  
Mo. 9–11, 2stündig  
Bibliothek der Neurologie (MNR-Klinik)  
Müller
525. Anleitung zu wissenschaftlichen Arbeiten  
Fr. 14–16 (2stündig)  
Müller
526. Funktionelle Bildgebung in der . Neurologie  
Termin nach Absprache (2stündig, 14täglich)  
Seminarraum MRT 2 der MNR-Klinik  
Seitz
527. Einführung in die EEG-Auswertung  
nach Vereinbarung (1stündig)  
Arendt
528. Zerebrovaskuläres Seminar  
Dio. 15–16 (4wöchig)  
Hörsaal 13B, MNR-Klinik  
Siebler
529. Neurophysiologisches Seminar  
Mi. 11–12 (1stündig, 14täglich)  
Gebäude 13.53, Ebene 01, Raum 60  
Siebler/Müller/  
Theiss
530. Einführung in die Dopplersonographie  
nach Vereinbarung  
MNR-Klinik, Gebäude 13.53, Ebene 01, Raum 60  
Schroeter/Siebler
531. Pathophysiologie und Klinik von peripheren  
Nervenerkrankungen  
mit Fallbeispielen  
nach Vereinbarung (14täglich)  
Köller
532. Magnetencephalographische Analysetechniken  
Do. 10–11  
MNR-Klinik, UG-Raum Nr. 54.–1.13  
Schnitzler/Groß
533. Einführung in die Klinische Neurophysiologie  
nach Vereinbarung (2stündig, 14täglich)  
Schnitzler/  
Köller
534. Seminar: Myopathien im Erwachsenenalter  
Termin nach Absprache  
(2stündig, 14täglich)  
Köller/  
Neuen-Jacob

- |      |   |                               |
|------|---|-------------------------------|
| 535. | Fallseminar Neurologische Rehabilitation<br>jeden 1. Montag im Monat 16.00 Uhr<br>Neurologisches Therapiezentrum, Hohensandweg 27, 40591 Düsseldorf | Netz                          |
| 536. | Einführung in Matlab für Neurobiologen<br>Do. 11–12<br>Gebäude 13.54, Raum 54.-1.82   | Groß/Schnitzler               |
| 537. | Einführung in die Neuroimmunologie<br>Termin nach Absprache (2stündig)  | Hemmer/Kieseier               |
| 538. | Neurologische Zusatzdiagnostik<br>Seminar<br>Mo. 16–17<br>Seminarraum   | Köller/Schroeter/<br>Junghans |

### XXX. Psychiatrie

- |      |   |   |
|------|---|---|
| 539. | Klinik und Poliklinik für Psychiatrie und Psychotherapie<br>Vorlesung und Praktikum<br>Di. 14.30–16, 16–17.45 (4stündig)<br>Hörsaal, Klinik und Poliklinik für Psychiatrie<br>und Psychotherapie, Bergische Landstr. 2          | Gaebel/Ihl/<br>Klimke /Ott  |
| 540. | Einführung in die Psychiatrie<br>Vorlesung, Mo. 16–18 (2stündig)<br>Hörsaal, Klinik und Poliklinik für Psychiatrie und Psychotherapie<br>Bergische Landstr. 2   | Gaebel/<br>Janssen  |
| 541. | Psychiatrisches Kolloquium<br>Seminar, Mi. 17–19<br>Konferenzraum der Klinik und Poliklinik für Psychiatrie und<br>Psychotherapie, Direktionsgebäude, Bergische Landstraße 2  | Gaebel/<br>Klimke   |
| 542. | Einführung in die Klinische Medizin<br>(Psychiatrie und Psychotherapie)<br>Praktikum<br>Di. 13–15.30<br>Klinik und Poliklinik für Psychiatrie und Psychotherapie<br>Bergische Landstraße 2<br>(Gruppeneinteilung siehe Aushang) | Gaebel/Klimke/<br>Cordes/<br>Greis-Maibach/Haupt /<br>Ihl/Ott/<br>Strauss/<br>von Wilmsdorff/<br>Malevani |
| 543. | Gerontologisch-gerontopsychiatrisches Seminar<br>Mi. 14–16 (2stündig, 14tägig)<br>Konferenzraum 6 der Klinik und Poliklinik für<br>Psychiatrie und Psychotherapie<br>Direktionsgebäude, Bergische Landstraße 2                  | Kretschmar/Ihl/<br>Haupt/Salamon  |
| 544. | Praxis der psychiatrischen Behandlung<br>Do. 14–15.30<br>Seminarraum, Haus 2 der Poliklinik der Klinik für Psychiatrie und<br>Psychotherapie, Bergische Landstr. 2  | Haupt   |
| 545. | Diagnoseverfahren in der Gerontopsychiatrie<br>Do. 15.30–17<br>Seminarraum, Haus 2 der Klinik und Poliklinik für Psychiatrie<br>und Psychotherapie, Bergische Landstr. 2  | Haupt   |
| 546. | Kolloquium für Diplomanden und Doktoranden<br>Mi. 12–13, Haus 2, Auswertungsraum<br>EEG der Klinik und Poliklinik für Psychiatrie und Psychotherapie,<br>Bergische Landstr. 2   | Ihl   |

547. Psychophysiologisches Seminar Ihl  
Mi. 14–15, Haus 2, Auswertungsraum EEG der Klinik  
und Poliklinik für Psychiatrie und Psychotherapie,  
Bergische Landstr. 2
548. Psychometrie in der Psychiatrie Ihl  
Mi. 15–16, Haus 2, Auswertungsraum EEG der Klinik  
und Poliklinik für Psychiatrie und Psychotherapie,  
Bergische Landstr. 2
549. Visite Klinische Psychopharmakologie Klimke/Borchard  
Do. 9–10.30, 14tägig  
Konferenzraum 4, Direktionsgebäude  
Klinik und Poliklinik für Psychiatrie und Psychotherapie
550. Forensisch-psychiatrisches Seminar mit Falldemonstration Klimke/  
Luckhaus/Cordes  
für Mediziner, Psychologen und Juristen  
Di. 14–15.30, 14tägig  
Konferenzraum 4, Direktionsgebäude der Klinik und Poliklinik  
für Psychiatrie und Psychotherapie, Bergische Landstraße 2
551. Psychiatrische Falldemonstration für Ärzte und Psychologen Klimke/  
von Wilmsdorff  
in der Weiterbildung  
Fr. 12.15–13 (14tägig)  
Konferenzraum 4, Direktionsgebäude  
Klinik und Poliklinik für Psychiatrie und Psychotherapie  
(Teilnahme nach Voranmeldung)
552. Kolloquium für Doktoranden Klimke  
Mi. 16-17  
Konferenzraum 4, Direktionsgebäude  
Klinik und Poliklinik für Psychiatrie und Psychotherapie,  
Bergische Landstraße 2
553. Verhaltenstherapie-Seminar Strauss  
Do. 14–16  
Klinik und Poliklinik für Psychiatrie und Psychotherapie  
Haus 7, Verhaltenstherapie-Ambulanz, Bergische Landstraße 2  
(Teilnahme nach Voranmeldung)
554. Supervision in der Verhaltenstherapie Strauss  
Mo. 16–17.30  
Klinik und Poliklinik für Psychiatrie und Psychotherapie  
Haus 7, Verhaltenstherapie-Ambulanz, Bergische Landstraße 2
555. Fallseminar: Neuropsychologie und Neurologie Schuier/  
Müller  
(mit Patientenvorstellung)  
Mo. 16–18 (14tägig)  
Klinik und Poliklinik für Psychiatrie und Psychotherapie  
Haus 2, Seminarraum Station 2F  
Bergische Landstraße 2
556. Biologische Psychiatrie Sprick  
Seminar  
Mo. 16–17.30  
Ort und Zeit nach Vereinbarung, Sekretariat Prof. Sprick  
Dortmund, Tel. 0231-4503-227
557. Anleitung zum wissenschaftlichen Arbeiten Sprick  
Kolloquium  
Mo. 18–19.30  
Ort und Zeit nach Vereinbarung: Sekretariat Prof. Sprick  
Dortmund, Tel. (0231) 4503-227

558. Diagnose und Behandlung von Vorläuferstadien  
schizophrener Erkrankungen Janssen  
Seminar, Mo. 15–17, 14tägig  
Klinik und Poliklinik für Psychiatrie und Psychotherapie,  
Seminarraum des Früherkennungszentrums, Bergische Landstr. 2
559. Frühdiagnose und Behandlung psychiatrischer Ersterkrankungen Janssen/  
Seminar Stamm/  
Mo. 13–14, 14tägig Werner  
Seminarraum Haus 29 der Klinik und Poliklinik für Psychiatrie  
und Psychotherapie, Bergische Landstraße 2

### XXXI. Psychosomatische Medizin und Psychotherapie

560. Praxis der Psychosomatischen Medizin und Psychotherapie Tress/Alberti/  
Teil I: Theorie Bernard/Franz/G. Ott/Hartkamp/  
Di. 13.30–15 (2stündig) Kruse/Wöller  
Hörsaal 13 B
561. Praktikum der Psychosomatischen Medizin und Psychotherapie Tress/  
Teil II: Praktikando Niebecker und  
Mo. (2stündig) Mitarbeiter/innen  
Ort und Zeit laut Aushang
562. Seminar im Rahmen des 2. Klinischen Studienjahres Tress/  
(Blöcke C und D) Lauer und  
(2stündig) Mitarbeiter/innen  
Ort und Zeit lt. Aushang
563. Kursus der allgemeinen Klinischen Untersuchungen Tress und  
– Psychosomatische Medizin und Psychotherapie – Mitarbeiter/innen  
(gemeinsam mit den anderen Kliniken nach  
ausgehängtem Semesterplan)
564. Seminar: Von der Beziehung zur Diagnose Franz  
Eine Einführung in die psychosomatische Diagnostik  
unter besonderer Berücksichtigung der Arzt-Patient-Beziehung.  
Wahlfach für Studierende des Klinischen Studienabschnittes  
fortlaufend im Semester, 1 Doppelstunde pro Woche  
Teilnehmerzahl max. 10  
Anmeldung erforderlich unter 81-1 8338  
Di. 9.30–11  
Gebäude 15.16
565. Kurs: Psychosomatisch-psychotherapeutische Visite Hartkamp/  
Einblick in stationär-psychotherapeutische Behandlungs- Tress  
verläufe und in die psychosomatisch-psychotherapeutische  
Fallkonzeptualisierung  
Wahlfach für Studierende des Klinischen Studienabschnittes  
fortlaufend im Semester, 1 Doppelstunde pro Woche  
Teilnehmerzahl max. 5  
Anmeldung erforderlich: Dr. N. Hartkamp,  
0211-922-4709, hartkamp@uni-duesseldorf.de  
Mo. 10 s.t. bis 12 s.t.  
Klinik für Psychosomatische Medizin und Psychotherapie  
Station 19A, Bergische Landstraße 2, 40629 Düsseldorf

566. Seminar: Geist und Körper Hand in Hand Schäfer /Franz  
 Körperliche Indikatoren psychischen Geschehens.  
 Eine Einführung in die psychophysiologische Forschung  
 in der Psychosomatischen Medizin  
 Wahlfach für Studierende des Klinischen Studienabschnittes  
 Blockseminar (30 Stunden), vorlesungsfreie Zeit Ende des WS 2004/05  
 4.-8. April 2005 (5 x 6 Std.)  
 Teilnehmerzahl max. 8-10  
 Anmeldung erforderlich 81-1 83 38  
 Gebäude 23.12, Ebene 00, Raum 21
567. Seminar: Einführung in die Grundlagen der Psychosomatik Simson/  
 und Psychotherapeutischen Medizin Franz  
 Wahlfach für Studierende des Klinischen Studienabschnittes  
 Blockseminar (30 Std.), vorlesungsfreie Zeit Ende des WS 2004/05  
 7.-11 Februar 2005 (5 x 6 Std.)  
 Teilnehmerzahl max. 6-10  
 Anmeldung erforderlich 81-1 83 38  
 Gebäude 15.16
568. Seminar: PJ-Repetitorium Bergstein/Tress  
 Psychosomatisch-psychotherapeutisches Repetitorium  
 für PJ-StudentInnen, um theoretische und praktische  
 Kenntnisse zu verbinden und zu vertiefen  
 PJ-StudentInnen, nach dem 2. Staatsexamen  
 Fr. 12-13, fortlaufendes Seminar  
 Teilnehmerzahl max. 5  
 Anmeldung persönlich bei Dozentin F. 922-4717  
 Klinik für psychosomatische Medizin und Psychotherapie  
 Haus 18, 2. Etage, Bergische Landstraße 2, 40629 Düsseldorf
569. Psychotherapeutische Poliklinik Tress/Kruse /  
 Do. 11.30-13 (2stündig) Jüttemann-Lembke  
 Bergische Landstraße 2, Haus 18  
 Anmeldung bei Frau Jacaßelino, Tel. 922-4703
570. Anleitung zum wissenschaftlichen Arbeiten Kruse  
 (Ort und Zeit nach Vereinbarung)
571. Psychoanalyse und Gesellschaft West-Leuer/Tress  
 Do. 14.15-15.45 (2stündig)  
 Gebäude 15.16  
 Für Hörerinnen und Hörer aller Fakultäten
572. Oberseminar für Doktorandinnen/Doktoranden und Franz/Schäfer  
 Diplomandinnen/Diplomanden des Lehrstuhls:  
 Vermittlung grundlegender Kenntnisse zur Auswertung;  
 Aufbereitung und Interpretation von wissenschaftlichen Daten  
 Gebäude 15.16  
 Termin nach Vereinbarung (14tägig), F. 81-1 83 38
573. Veranstaltung des Beauftragten für die Belange behinderter Franz  
 und chronisch erkrankter Studierender. Seminar und Übungen:  
 Studierende ohne Behinderung – Bearbeitung und Lösungsfindung  
 für typische Konfliktsituationen im Studienalltag chronisch kranker  
 und behinderter Studierender  
 Fr. 14-16  
 Gebäude 15.16  
 Anmeldung erforderlich, F. 81-1 83 38  
 Für Hörerinnen und Hörer aller Fakultäten

- |      |  |                             |
|------|--|-----------------------------|
| 574. | Patientenzentrierte Selbsterfahrung (Balintgruppe):<br>klinisch-kasuistische Einführung in die psychodynamische<br>Interaktionsdiagnostik<br>Gebäude 15.16<br>Termin nach Vereinbarung (2stündig), F. 81-1 83 38 | Franz                       |
| 575. | Neurobiologie der Affektwahrnehmung und -verarbeitung<br>Seminar mit praktischen Übungen im<br>psychophysiologischen Labor<br>Gebäude 15.16<br>Termin nach Vereinbarung (2stündig), F. 81-1 83 38                | Franz/Schäfer/<br>Schneider |
| 576. | Qualitative Forschungsmethoden in der Psychotherapie<br>Do. 18–20 (14tägig)<br>Bergische Landstraße 2, Haus 18   | Tress/<br>Stratkötter       |
| 577. | Doktorandenkolloquium<br>Bergische Landstraße 2, Haus 18<br>nach Vereinbarung  | Tress/Stratkötter           |
| 578. | Humangenetische Beratungsgespräche<br>Genetische und psychosoziale Aspekte<br>Zeit und Ort nach Vereinbarung (2stündig)  | Alberti/<br>Höwer/Goetze    |
| 579. | Patientenzentrierte Selbsterfahrung mit Studentinnen und<br>Studenten der Medizin<br>Zeit und Ort nach Vereinbarung (2stündig)<br>Anmeldung erforderlich, F. 81-1 83 38<br>alberti@med.-uni-duesseldorf.de       | Alberti                     |
| 580. | Psychosoziale Aspekte der Krebsnachsorge<br>und Früherkennung<br>Zeit und Ort nach Vereinbarung (2stündig)   | Alberti/Höwer               |
| 581. | Doktorandenkolloquium<br>Ort und Zeit nach Vereinbarung (2stündig)   | Alberti                     |
| 582. | Doktorandenkolloquium<br>Ort und Zeit nach Vereinbarung (2stündig)   | Wöller                      |

## XXXII. Chirurgie

- |      |  |  |
|------|--|--|
| 583. | Integrative Vorlesung „Klinik der Chirurgie und Inneren Medizin“<br>(Einführung zum Praktikum der Chirurgie)<br>Mo.–Fr. 8–10 (2stündig)<br>Chirurgische Klinik, großer Hörsaal (8–9) | Professoren,<br>Dozenten und wiss. Mitarbeiter<br>der Chirurgischen Klinik<br>und der Inneren Medizin                                  |
| 584. | Interdisziplinärer Modulunterricht nach<br>ausgehängtem Semesterplan   | Professoren, Dozenten und<br>wiss. Mitarbeiter der Chirurgischen<br>Klinik, der Inneren Medizin,<br>der Gynäkologie und der Orthopädie |
| 585. | Kursus der allgemeinen klinischen Untersuchungen<br>(operatives Stoffgebiet)<br>gemeinsam mit den übrigen operativen Kliniken<br>nach ausgehängtem Semesterplan                      | Professoren und<br>Dozenten<br>der zugehörigen Kliniken  |
| 586. | Differentialdiagnose chirurgischer Erkrankungen<br>Mo. 17.15–18 (1stündig)<br>Chirurgische Klinik<br>Gebäude 12.47, Ebene 00, Raum 228   | Professoren und<br>Dozenten<br>der Chirurgischen Klinik  |
| 587. | Allgemeine Chirurgie für Zahnmediziner/innen<br>Mi. 10–11, Do. 10.45–12.30 (3stündig)<br>Chirurgische Klinik, Großer Hörsaal   | Professoren und Dozenten<br>der Chirurgischen Klinik   |



588. Praktischer Operationskurs  
täglich 9–11  
Chirurgische Klinik, OP-Saal  
Derra/Gams/Knoefel/  
Sandmann/Willnow
589. Seminar über spezielle Chirurgie  
(3. klinischer Studienabschnitt)  
Di., Do, 13.30–15 (2stündig)  
Chirurgische Klinik, kleiner Hörsaal  
Professoren und wiss.  
Mitarbeiter der Chir. Klinik
590. Vorlesung zum Chirurgischen Untersuchungskurs  
Mo. 14–15 (1stündig)  
Chirurgische Klinik, Großer Hörsaal  
Franke/Pillny/  
Sunderdiel/Witte
591. Risiken bei chirurgischen Eingriffen und Behandlung  
postoperativer Komplikationen  
Mi. 18–19.30 (2stündig)  
Chirurgische Klinik, großer Hörsaal  
v.d.Horst/  
Kaschner/Schütter
592. Endoskopie und chirurgische, gastroenterologische  
Sprechstunde  
Mo. 9–12, Do. 9–12  
Chirurgische Klinik, Ambulanz, Endoskopieraum  
Möslein/Franke
593. Gastroenterologisch-chirurgische Fallvorstellungen  
Mo. 16.30–18 (2stündig) 14täglich  
Klinik für Gastroenterologie, Hepatologie und  
Infektiologie, Seminarraum  
Eisenberger/  
Häussinger/Hosch/Knoefel/  
Peiper/Röhrborn/  
vom Dahl/Wettstein
594. Frakturen und Luxationen  
Mo. 14–15 (1stündig)  
Kleiner Hörsaal Chirurgische Klinik  
Jonas/Kaschner/  
Kortmann/Schütter/  
Varney/Witte
595. Interdisziplinäre Tumorkonferenz  
Mi. 15.30–16.30 (2stündig)  
MNR-Klinik, Seminarraum  
Professoren und Dozenten der  
Kliniken und Institute  
des Universitätsklinikums
596. Chirurgisch-Endokrinologisches Kolloquium  
Di. 16–17 (1stündig)  
Chirurgische Klinik, Konferenzraum der Klinik  
für Allgemein- und Viszeralchirurgie  
Bornstein/Cupisti/  
Eisenberger/Knoefel/  
Scherbaum
597. Chirurgische Lehrvisite  
Mo.–Fr. 7.45–8.30 (1stündig)  
Chirurgische Klinik, Konferenzraum der Klinik  
für Allgemein- und Viszeralchirurgie  
Hosch/Knoefel/  
Peiper
598. Chirurgisch-radiologische Falldemonstration  
Mo.–Fr. 15–15.45 (1stündig)  
Chirurgische Klinik, Röntgenbesprechungsraum,  
Gebäude 12.41, Ebene 00, Raum 01  
Fürst/Hosch/  
Knoefel/Peiper/  
Poll
599. Molekulare Grundlagen der endokrinen Chirurgie  
Termin nach Vereinbarung  
Chirurgische Klinik, Konferenzraum der Klinik  
für Allgemein- und Unfallchirurgie  
Schulte
600. Endokrine Chirurgie (Fall-bezogenes Lernen)  
Mo. 14–15.30 (2stündig)  
Ort nach Vereinbarung  
Schulte
601. Molekularpathogenese endokriner Tumoren  
Do. 14–15.30 (2stündig)  
Ort nach Vereinbarung  
Schulte
602. Infektionsbehandlung in der Chirurgie  
Mo. 13–14 (1stündig) vierwöchentlich  
Chirurgische Klinik, kleiner Hörsaal  
Gross-Weege

- |      |  |   |
|------|--|---|
| 603. | Viszeral-Zentrum: Gastroenterologie und Viszeralchirurgie/<br>Fallbeispiele<br>nach Vereinbarung<br>Klinik für Allgemein-, Viszeral- und Unfallchirurgie<br>St.-Elisabeth-Krankenhaus Dorsten<br>(F. 0 23 62 - 29 16 10) | Gross-Wege                                    |
| 604. | Plastische Chirurgie<br>Mi. 16–17 (1stündig)<br>Chirurgische Klinik, großer Hörsaal  | Ingianni/<br>Olbrisch                         |
| 605. | Kolloquium KKS<br>Mo. 16.15–17 (1stündig, 4wöchentlich)<br>Chirurgische Klinik, Konferenzraum der Klinik<br>für Allgemein- und Viszeralchirurgie   | Ohmann  |
| 606. | Doktorandinnen- und Doktorandensprechstunde<br>Fr. 10–11.30 (1stündig)<br>Chirurgische Klinik, KKS, 1. Etage, Zimmer 15  | Ohmann  |
| 607. | Einführung in die Chirurgische Onkologie einschließlich<br>Nachsorge und Dokumentation<br>Termin nach Vereinbarung<br>Chirurgische Klinik, Kleiner Hörsaal   | Nier/Feindt/<br>Kantartzis/Granetzny          |
| 608. | Kardiologisch-herzchirurgisches Kolloquium<br>Di. 17–18.30 (2stündig)<br>Klinik für Kardiologie, Angiologie und Pneumologie, Kursraum  | Gams/Strauer/<br>Feindt/Kelm                  |
| 609. | Thorax- und herzchirurgische Fallbesprechung<br>Mo.–Fr. 7–7.45 (1stündig)<br>Chirurgische Klinik, Konferenzraum der Klinik für<br>Thorax- und Kardiovaskuläre Chirurgie  | Borowski/Feindt/<br>Fürst/Gams/<br>Klein/Poll |
| 610. | Thoraxchirurgisch-radiologische Falldemonstration<br>Mo.–Fr. 15–15.45 (1stündig)<br>Chirurgische Klinik, Konferenzraum der Klinik für<br>Thorax- und Kardiovaskuläre Chirurgie   | Borowski/Feindt/<br>Fürst/Gams/<br>Klein/Poll |
| 611. | Pädiatrisch-kardiologisch-herzchirurgisches Kolloquium<br>Di. 15.30–16.30 (1stündig)<br>Chirurgische Klinik, Bibliothek der Klinik für Thorax-<br>und Kardiovaskuläre Chirurgie  | Gams/Schmidt /<br>Korbmacher/<br>Heusch       |
| 612. | Operative und interkonventionelle Behandlungsstrategien<br>bei kongenitalen kardiovaskulären Fehlbildungen<br>Mi. 17–18 (1stündig)<br>Chirurgische Klinik, kleiner Hörsaal   | Korbmacher/<br>Heusch                         |
| 613. | Extrakorporale Zirkulation, mechanische Asistenzsysteme<br>und Kunstherz<br>nach Vereinbarung (2stündig)<br>Chirurgische Klinik, Gebäude 12.41, Ebene 01, Raum 01  | Klein /<br>Feindt                             |
| 614. | Spezielle Aspekte der Herzchirurgie<br>Mi. 16–18 (2stündig) nach Vereinbarung<br>Chirurgische Klinik, Gebäude 12.41, Ebene 01, Raum 01   | Feindt/Klein                                  |
| 615. | Grundlagen der Herztransplantation<br>nach Vereinbarung 2stündig)<br>Chirurgische Klinik, Gebäude 12.41, Ebene 01, Raum 01   | Feindt/Gams/<br>Klein /Petzold                |
| 616. | Chirurgische Therapie atrialer und ventrikulärer<br>Rhythmusstörungen<br>Fr. 16–17 (1stündig) 14tägig<br>Chirurgische Klinik, kleiner Hörsaal  | Winter  |

617. Die systematische Inflammation als Antwort des Körpers auf fremde Oberflächen; Pathophysiologie, Klinik und Therapie nach Vereinbarung (2stündig)  
Chirurgische Klinik, Gebäude 12.41, Ebene 01, Raum 01 Feindt
618. Doktoranden-Kolloquium: Planung und Durchführung von Großtierversuchen nach Vereinbarung (2stündig)  
Chirurgische Klinik, Gebäude 12.41, Ebene 01, Raum 01 Feindt
619. Notfälle in der Thorax- und Herzchirurgie Mo. 14–15 (1stündig) nach Vereinbarung  
Chirurgische Klinik, Bibliothek der Klinik für Thorax- und Kardiovaskuläre Chirurgie Minale/Klein
620. Statistische Verfahren für Chirurgen Do. 11–13 (2stündig)  
Chirurgische Klinik, Bibliothek der Klinik für Thorax- und Kardiovaskuläre Chirurgie Godehardt
621. Seminar „Biometrie in der Chirurgie“ für Doktoranden nach Vereinbarung (2stündig)  
Chirurgische Klinik, Konferenzraum der Klinik für Thorax- und Kardiovaskuläre Chirurgie Godehardt
622. Aktuelle Kinderchirurgie Mi. 13–14 (1stündig)  
Chirurgische Klinik, kleiner Hörsaal Willnow
623. Angiologisch-neurologische Visite Di. 15–16  
MNR-Klinik, Neuro-Radiologie, Seminarraum 5 Sandmann/Grabitz /  
Aulich/Siebler/  
Luther
624. Angiologische Sprechstunde Di. 10–14  
Chirurgische Klinik, Gefäßambulanz Sandmann/Grabitz /  
Luther
625. Indikationen und Techniken gefäßchirurgischer Eingriffe Di. 8–10  
Chirurgische Klinik, CD 5, Konferenzraum Sandmann/  
Grabitz /Luther
626. Nephrologisch-chirurgische und Nierentransplantationsvisite Di. 16–17 (1stündig)  
MNR-Klinik, Station ME 5, Seminarraum Grabensee/  
Grabitz /Mödder/  
Sandmann/Luther
627. Differentialdiagnose gefäßchirurgischer Erkrankungen Do. 15–17 (2stündig)  
Chirurgische Klinik, großer Hörsaal Kolvenbach
628. Seminar über ausgewählte Kapitel der Allgemein-, Thorax- und Viszeralchirurgie Fr. 13–15 (2stündig, 4wöchentlich, ganzjährig)  
Studiengebäude der Städtischen Krankenanstalten Krefeld Lutherplatz 40, 47805 Krefeld Daniels
629. Chirurgische klinische Visite Do. 17–18.30 (2stündig)  
Ev. Krankenhaus Düsseldorf, 40217 Düsseldorf, Kirchfeldstraße 40 Krämling  
und Mitarbeiter
630. Interdisziplinäres gastroenterologisch-chirurgisches Kolloquium Mo. 16.30–17.15 (1stündig)  
Ev. Krankenhaus Düsseldorf, 40217 Düsseldorf, Kirchfeldstraße 40 Krämling/  
Neuhaus  
und Mitarbeiter
631. Chirurgischer Seminarunterricht Di. 14.30–15.30 (1stündig)  
Ev. Krankenhaus Bethesda, Heerstraße 219, 47053 Duisburg Simon  
und Mitarbeiter

632. Chirurgischer Seminarunterricht mit klinischer Visite  
Mo. und Mi. 14.30–15.30 (1stündig) Simon  
Ev. Krankenhaus Bethesda, Heerstraße 219, 47053 Duisburg und Mitarbeiter
633. Interdisziplinäres Kolloquium  
Do. 14.30–15.30 (1stündig) Simon  
Ev. Krankenhaus Bethesda, Heerstraße 219, 47053 Duisburg
634. Lehrgespräche Chirurgie  
(3. klinischer Studienabschnitt) Castrup/Schoppe/  
nach Vereinbarung Freundl/Roesgen/Lützel/  
Krankenhaus Benrath, 40593 Düsseldorf, Urdenbacher Allee 83 Graf
635. Chirurgische Fallbesprechung (3. klinische Studienabschnitt) Goretzki  
Mo. 12–13 (1stündig)  
Städtische Kliniken Neuss, Lukaskrankenhaus GmbH,  
Preußenstr. 84, 41464 Neuss
636. Ausgewählte Kapitel der Allgemein-, Thorax- und Unfallchirurgie Ulrich /  
Mi. 15.30–16.30 (1stündig) Schmitz /  
Krankenhaus Gerresheim, Gräulinger Str. 120, Sombrowski  
40625 Düsseldorf
637. Problemfälle in der Viszeralchirurgie Ulrich /  
Di. 16.30–17.30 (1stündig) Hüllebrand  
Krankenhaus Gerresheim, Gräulinger Str. 120, 40625 Düsseldorf
638. Chirurgische und Unfallchirurgische klinische Visite Kaschner/Seyrich  
Mi. 15–16.30 (2stündig)  
Hospital zum Heiligen Geist, Von-Broichhausen-Allee 1, 47906 Kempen
639. Seminar Allgemeine- und Viszeralchirurgie Kaschner/  
3. klinischer Studienabschnitt Seyrich  
Mi. 13–14.30 (2stündig)  
Konferenzraum der Abteilung für Allgemein-, Viszeral- und Unfallchirurgie,  
Hospital zum Heiligen Geist, Von-Broichhausen-Allee 1, 47906 Kempen
640. Viszeralchirurgie-Systematik und Fallbeispiele Verreet/Schmidt /  
Mo. 17–18 (1stündig) Müller  
Hörsaal Studiengebäude  
Städt. Krankenhäuser GmbH, Klinikum Krefeld, Lutherplatz 40, 47805 Krefeld
641. Chirurgisches Kolloquium zum 3. Staatsexamen Verreet/Schmidt /  
Fr. 15–17 (2stündig) Müller /Clausing  
Konferenzraum der Allgemein- und Viszeralchirurgischen Abteilung  
Städt. Krankenhäuser GmbH, Klinikum Krefeld, Lutherplatz 40, 47805 Krefeld
642. Seminar Allgemeine und Viszeralchirurgie Dotzenrath  
3. klinischer Studienabschnitt und Mitarbeiter  
Do. 13.30–14.30 (1stündig)  
Kliniken St. Antonius, 42109 Wuppertal, Vogelsangstr. 106
643. Seminar Endokrine Chirurgie Dotzenrath  
Mi. 14–15 (1stündig), 14täglich  
St.-Antonius-Kliniken Marienheim, Vogelsangstr. 106, 42109 Wuppertal
644. Möglichkeiten und Grenzen der chirurgischen Therapie Krian  
angeborener und erworbener Herzerkrankungen  
Mi. 16–18 (2stündig)  
Herzzentrum Duisburg, Gerrickstr. 21, 47137 Duisburg
645. Ausgewählte Themen aus der Herz- und Thorax-Chirurgie Greve/  
(Indikation) Guderian  
nach telefonischer Absprache (Sekretariat 021 51/32 13 01)  
Städt. Krankenhäuser GmbH, Klinikum Krefeld,  
Lutherplatz 40, 47805 Krefeld

- |      |  |  |
|------|--|--|
| 646. | Doktorandenseminar<br>nach telefonischer Absprache (Sekretariat: 0 21 51 / 32 13 01)<br>Städt. Krankenhäuser GmbH, Klinikum Krefeld,<br>Lutherplatz 40, 47805 Krefeld  | Greve  |
| 647. | P.J-Seminar<br>nach telefonischer Absprache (Sekretariat: 0 21 51 / 32 13 01)<br>Städt. Krankenhäuser GmbH, Klinikum Krefeld,<br>Lutherplatz 40, 47805 Krefeld   | Greve/Everlien                                 |
| 648. | Allgemeine und Spezielle Thoraxchirurgie<br>Di. 17–18.30 (2stündig), Seminarraum<br>Krankenhaus Gerresheim, 40625 Düsseldorf, Gräulinger Str. 120  | Ulrich   |
| 649. | Spezielle thoraxchirurgische OP-Techniken<br>nach Vereinbarung, (2stündig), 14-tägig<br>(Sekretariat Dr. Granetzny 02 03/5 08 19 11)<br>Chirurgische Klinik, kleiner Hörsaal   | Granetzny                                      |
| 650. | Multimodale Behandlung des Bronchialkarzinoms<br>nach Vereinbarung (2stündig)<br>(Sekretariat Dr. Granetzny 02 03/5 08 19 11)<br>Chirurgische Klinik, kleiner Hörsaal  | Granetzny                                      |
| 651. | Minimalinvasive Thoraxchirurgie<br>nach Vereinbarung, ganztägig, Mo. bis Fr.<br>(Sekretariat Dr. Granetzny 02 03/5 08 19 10)<br>Evangelisches Krankenhaus Duisburg-Nord,<br>Klinik für Thoraxchirurgie, Fahrner Str. 133, 47169 Duisburg | Granetzny                                      |
| 652. | Chirurgische Therapie bei Gefäßerkrankungen<br>(2stündig) nach Vereinbarung<br>Chirurgische Klinik, kleiner Hörsaal  | Petzold  |
| 653. | Minimal-invasive Verfahren in der Therapie von<br>phlebologischen und arteriellen Krankheitsbildern<br>Do. 17–18 (1stündig)<br>Chirurgische Klinik, kleiner Hörsaal  | Torsello                                       |
| 654. | Differentialdiagnose chirurgischer Gefäßerkrankungen<br>Do. 15–16 (1stündig)<br>Chirurgische Klinik, Großer Hörsaal  | Prof. und Dozenten<br>der Chirurgischen Klinik |

### XXXIII. Transfusionsmedizin, Hämotherapie, Hämostaseologie

#### Fachübergreifender Unterricht für Studierende im 2. Klin. Studienjahr Unterricht in Kleingruppen

##### Themenschwerpunkte:

- |      |  |                                    |
|------|--|------------------------------------|
| 655. | Perioperatives Risikomanagement<br>Risikokonstellationen, Hämostase-Screening, Hämotherapie)<br>Do. 16–18 (2stündig)                           | Scharf und<br>Dozenten<br>des IHTM |
| 656. | Anämie<br>Ursachen, immunhämatologische Diagnostik, Differentialtherapie<br>Di. 14–15 (1stündig)   | Scharf und<br>Dozenten<br>des IHTM |
| 657. | Blutung<br>Ursachen, Blutungstypen, Hämostasedefekte, Diagnostik<br>Mo. 14–15 (1stündig)<br>Seminarraum IHTM, Gebäude 12.49, Ebene 01, Raum 11 | Scharf und<br>Dozenten<br>des IHTM |

658. Ödem-Beinschwellung  
Thrombose, Embolie, Thrombophilie  
Fr. 11–12 (1stündig)  
Seminarraum IHTM, Gebäude 12.49, Ebene 01, Raum 11
- Scharf und  
Dozenten  
des IHTM

### Wahlpflichtfach

659. Diagnostik und Therapie bei Blutungen und Thrombosen  
30stündiges Seminar in der vorlesungsfreien Zeit  
Abschlussprüfung, begrenzte Teilnehmerzahl,  
schriftliche Anmeldung im Sekretariat Prof. Scharf erforderlich
- Scharf
660. Praktikum „Venenpunktion und Blutentnahme“  
für Studierende im Vorklinikum und 1. Klinischen Semester  
Mo. 14–15  
Blutspendezentrale  
schriftliche Anmeldung im Sekretariat Prof. Scharf erforderlich
- Scharf /  
Stockschläder  
und Assistenten  
des Instituts
661. Grundlagen der Transfusionsmedizin und Hämotherapie  
Do. 14–15.30  
Großer Hörsaal der Chirurgischen Klinik
- Scharf
662. Immunhämatologie  
Do. 17–18  
Kleiner Hörsaal der Chirurgischen Klinik
- Scharf /  
Hoffmann
663. Diagnostik und Therapie von Blutungen und Thrombosen  
Mo. 13–14  
Kleiner Hörsaal der Chirurgischen Klinik
- Scharf /  
Zotz/Gerhardt/  
Stockschläder
664. Prinzipien der hämostaseologisch gesteuerten Hämotherapie  
(mit Falldemonstrationen)  
(2stündig) nach Vereinbarung  
Großer Hörsaal der Chirurgischen Klinik
- Scharf /  
Hoffmann /  
Stockschläder/Zotz
665. Transfusionsmedizin, klinische Hämostaseologie und  
Hämotherapie  
Di. 13–14, Do. 11–13, Großer Hörsaal der Chirurgischen Klinik  
(im Rahmen der Vorlesungsreihe „Allgemeine Chirurgie  
für Zahnmediziner“)
- Scharf /Müller
666. Klinisch-hämatologisches und hämotherapeutisches  
Kolloquium  
Do. 12–13.30  
Seminarraum, MNR-Klinik
- Haas/Scharf
667. Seminar über Transfusionsmedizin und Hämostaseologie  
für Studenten im 3. Klinischen Studienabschnitt  
Di. und Do. 14–15.30, Chirurgische Klinik, Kleiner Hörsaal
- Scharf/Hoffmann /  
Stockschläder/  
Zotz
668. Transfusionsmedizinisches Praktikum  
für Studenten im 3. Klinischen Studienabschnitt  
Mo. und Fr. 12–13, Transfusionszentrale
- Scharf  
und Mitarbeiter
669. Experimentelle Hämostaseologie und Vaskularbiologie  
Do. 13–14.30, Bibliothek des Instituts
- Scharf
670. Kolloquium für Doktoranden und Diplomanden  
(14tägig) nach Vereinbarung
- Scharf
671. Kolloquium über aktuelle Fragen der Transfusionsmedizin,  
Hämotherapie, Hämostaseologie und Transplantationsimmunologie  
Mo., Mi., Fr. 12.30–13.30  
Bibliothek des Instituts
- Scharf  
und  
Mitarbeiter

- |      |   |               |
|------|---|---------------|
| 672. | Gentherapie und retroviraler Gentransfer<br>Seminar (2stündig) nach Vereinbarung  | Stockschläder |
| 673. | Einführung in die Immunhämatologie: Antigene auf<br>Erythrozyten, Thrombozyten und Granulozyten<br>(2stündig) nach Vereinbarung | Giers         |
| 674. | Einführung in die Präparation von Blutkonserven<br>für PJ-STUDENTEN<br>Mo. 13-14<br>IHTM Raum 03                                | Giers         |

#### XXXIV. Anästhesiologie, Intensivmedizin, Notfallmedizin, Schmerztherapie

- |      |  |  |
|------|--|--|
| 675. | Kurs der Anästhesiologie<br>für Studierende der Übergangsregelung<br>der neuen ÄAppO<br>Blockpraktikum über 14 Tage<br>Termin nach Aushang   | Tarnow/Buhl/Fräßdorf/Fournell/<br>Hartmann/Holthusen/<br>Kindgen-Milles/Krage/Kram/Lipfert/<br>Loer/Noetges/Preckel/Schlack/<br>Zacharowski  |
| 676. | Praktikum der Notfallmedizin<br>für Studierende im 6. klinischen Semester<br>nach alter ÄAppO<br>a) Vorlesung (3stündig)<br>Mo. 13-14<br>Do. 13-15<br>Großer Hörsaal Chirurgische Klinik<br>b) Praktische Übungen in Gruppen<br>Ort und Zeit werden am 1. Vorlesungstag bekanntgegeben | Tarnow/Althaus/Arendt/<br>Bier/Hartwig/<br>Jablonowski/<br>Knuth/Loer/<br>Noetges/Sabel/<br>Schlack/Schott/Simon/<br>Stannigel/Steiner/<br>Stühmeier/Vester/Weber /<br>Winter/Zucker         |
| 677. | Anästhesiologisches Kolloquium für Studierende<br>im Praktischen Jahr<br>Mo. und Do. 14-15.30<br>Konferenzraum der Klinik für Anästhesiologie  | Buhl/Ebel/Fournell/<br>Freyenhagen/Hartmann/Hartung/<br>Kindgen-Milles/Krage/<br>Kram/Lipfert/Loer/<br>Lorenz/Mainzer/Meier/Noetges/<br>Obal/Picker/Preckel/Schlack/<br>Schwarte/Zacharowski |
| 678. | Ärztliche Patientenbegleitung in der letzten Lebensphase<br>Mi. 14-15.30 (4wöchig)<br>Konferenzraum der Klinik für Anästhesiologie   | Strasser   |
| 679. | Düsseldorfer Anästhesiekolloquien<br>Mo. 17-18 und Mi. 7-8<br>Kleiner Hörsaal Chirurgische Klinik  | Wiss. Mitarbeiter der Klinik<br>für Anästhesiologie und<br>Gastreferenten  |
| 680. | Interdisziplinäre Ringvorlesung<br>Pathophysiologie und Therapie chronischer Schmerzzustände<br>Mo.17-18 (monatlich)<br>Kleiner Hörsaal Chirurgische Klinik  | Tarnow/Freyenhagen/<br>Busche/<br>Peitz/Experten anderer<br>Fachdisziplinen  |
| 681. | Praktikum der Anästhesiologie und Intensivmedizin<br>nach Vereinbarung (ab 2. klin. Semester)<br>(1 Vormittag wöchentlich)   | Tarnow/Fournell/<br>Frey/Hartmann/Jetzek-Zader/<br>Kindgen-Milles/Lipfert/<br>Loer/Lorenz/Mainzer/Noetges/<br>Picker/Preckel/Schlack/Stevens   |
| 682. | Probleme und therapeutische Konzepte der<br>Operativen Intensivmedizin<br>Seminar mit Unterricht am Krankenbett<br>Mi. 14.30-16<br>Operative Intensivmedizin CIAI<br>Termine nach Vereinbarung (81-1 81 02)  | Buhl/<br>Kindgen-Milles/<br>Kram   |

683. Verfahren zur Analyse zentralvenöser Katheter (Einzelunterricht)  
Mo., Do., Fr. 7.15–10, Chirurgie OP-Trakt  
nur nach Vereinbarung (F. 81-1 81 02) Lipfert/  
Loer
684. Praktische Übungen zur Narkoseführung und zum  
Zwischenfallmanagement am Düsseldorfer Patientensimulator  
Praktische Übung für PJ-Studenten  
Di. 16–18 Picker  
Simulatorzentrum, Gebäude 18.15, 1. Stock
685. Physiologische Grundlagen und klinische Praxis der Beatmung  
Seminar mit Unterricht am Krankenbett  
Di. 14.30–16 Buhl/Kindgen-Millies/  
Kram  
Chirurgische Intensivstation CIAI  
Termine nach Vereinbarung (81-1 81 02)
686. Ausgewählte Kapitel der Regionalanästhesie (2stündig) nach Vereinbarung Lipfert/Lorenz /  
Stevens
687. Transösophageale Echokardiographie in der Anästhesiologie  
und Intensivmedizin, praktische Übungen  
nach Vereinbarung Hartmann /  
Loer/Meier
688. Erkennung, Behandlung, Verhütung lebensbedrohlicher  
Komplikationen in der Zahnheilkunde  
Seminar (2stündig) nach Vereinbarung Preckel/  
Stühmeier/  
Meier  
Praktikum täglich, 7.30–15  
OP-Säle der Klinik für Kiefer- und Plastische Gesichtschirurgie
689. Anleitung zum wissenschaftlichen Arbeiten Tarnow/Fournell/  
Konferenzraum/Bibliothek Klinik für Hartmann/Kindgen-Milles/  
Anästhesiologie, Gebäude 12.42 Lipfert/Loer/Picker/  
(nach Vereinbarung) Schlack/Stühmeier/Zacharowski
690. Anleitung zum experimentellen Arbeiten Schlack/Ebel/  
Di. 17–18.30 (nach Vereinbarung) Fräßdorf/Obal/  
Konferenzraum der Klinik für Anästhesiologie Preckel/Weber  
(nach Rücksprache, Tel. 81-1 81 01)
691. Grundlagen molekularbiologischer Methoden in der  
experimentellen Anästhesiologie Weber /Preckel/  
(nach Vereinbarung, 2 Vormittage) Fräßdorf/Schlack  
Sektion Experimentelle Anästhesiologie, Gebäude 23.02
692. Betreutes studentisches Forschungsprojekt Weber /Schlack  
Blockpraktikum, 2 Wochen  
Teil des Curriculums zur strukturierten Promotion  
Sektion Experimentelle Anästhesiologie  
nach Vereinbarung  
Gebäude 23.02
693. Anleitung zum wissenschaftlichen/experimentellen Arbeiten K. Zacharowski /  
Fr. 17–18.30 (alle 2 Wochen nach Vereinbarung) P. Zacharowski /  
Sektion Experimentelle Anästhesiologie Boehm/Koch  
Gebäude 23.02, Ebene 01, Raum 68  
(nach Rücksprache, Tel. 81-1 20 53)
694. Vorlesung Signalmediatoren der Entzündung und Schulze-Osthoff/  
Immunantwort für Studierende der Biologie Ludwig/Schmitz /  
(in Zusammenarbeit mit dem Institut für Molekulare Medizin) Zacharowski  
Institut für Molekulare Medizin (IMM)  
Gebäude 23.12, Ebene 01, Raum 24  
Termin laut Aushang am Schwarzen Brett  
des Instituts für Molekulare Medizin



695. Praktikum Signalmediatoren der Entzündung und Immunantwort für Studierende der Biologie (in Zusammenarbeit mit dem Institut für Molekulare Medizin 2 Wochen ganztägig Gebäude 23.12, Ebene 01, Raum 24 Termin laut Aushang am Schwarzen Brett des Instituts für Molekulare Medizin Schulze-Osthoff/ Ludwig/Schmitz / Zacharowski

### XXXV. Urologie

696. Klinische Medizin (Hauptvorlesung) Fr. 8–9 Hörsaal 13A Ackermann /Grimm/ Schulz
697. Urologische Operationen Di., Mi., Do. 9–11 Operationssaal der Urologischen Klinik Ackermann / Grimm
698. Doktorandenseminar Kompaktveranstaltung, 2. Samstag siehe gesonderte Ankündigung Ackermann/Grimm/ Schulz
699. Patho-Histokonferenz (2stündig) 1mal pro Semester, siehe gesonderte Ankündigung Hörsaal Pathologie Ramp/Grimm
700. Endourologie (1stündig) nach Vereinbarung Urologische Klinik Vögeli
701. Urolithiasis: Behandlung und Diagnostik (1stündig) nach Vereinbarung Urologische Klinik Vögeli
702. Pädiatrische Urologie: Falldemonstrationen (1stündig) wöchentlich, nach Vereinbarung Urologische Klinik Vögeli
703. Anleitung zum selbständigen wissenschaftlichen Arbeiten in der Tumorforschung ganztägig, nach Vereinbarung Schulz
704. Molekulare Biologie menschlicher Tumoren Vorlesung, auch Teilmodul A im Fach Biologie Mi. 18–19.30 Seminarraum Urologische Klinik Schulz
705. Molekulare Biologie menschlicher Tumoren Teilmodul A im Fach Biologie Praktikum, 2 Wochen, ganztägig nach separater Ankündigung Urologisches Forschungslabor Schulz/ wiss. Mitarbeiter
706. Molekulare Medizin an urologischen Beispielen Problemorientiertes Lernen für Medizinstudierende im 2. klinischen Semester Fr. 14c.t.–16 (2stündig) Schulz/Grimm
707. Modul „Bauchschmerz“ Urolithiasis Di. 16–18 Seminarraum Urologie Geisel/Stegemann

- |      |  |                            |
|------|--|----------------------------|
| 708. | Modul „Miktionsstörung“<br>Prostatakarzinom<br>Mi. 15-17<br>Seminarraum Urologie   | Burchard/Müller            |
| 709. | Modul „Miktionsstörung“<br>Harnblasenkarzinom<br>Do. 15-17<br>Seminarraum Urologie   | Grimm/Hartmann             |
| 710. | Modul „Kohabitationsstörungen“<br>Erektile Dysfunktion<br>Fr. 12-14<br>Seminarraum Urologie  | Müller-Mattheis/<br>Müller |
| 711. | Aktuelle Diagnostik und Therapie des Urothelkarzinoms<br>Seminar (4stündig)<br>täglich, 11.-15.7.2005<br>Urologische Klinik<br>(telef. Voranmeldung unter 0911-9714-531erforderlich)             | Schmitz-Dräger             |
| 712. | Anleitung zum wissenschaftlichen Arbeiten<br>(2stündig) nach telefonischer Vereinbarung (0911-9714-531)  | Schmitz-Dräger             |
| 713. | Moderne Therapieverfahren bei der benignen Prostatahyperplaisie<br>Seminar (4stündig), täglich vom 18.-22.7.2005<br>Urologische Klinik<br>(telef. Voranmeldung unter 0911-9714-531 erforderlich) | Ebert                      |
| 714. | Anleitung zum wissenschaftlichen Arbeiten<br>(2stündig) 18.-22.7.2005<br>nach telefonischer Vereinbarung (0911-9714-531)   | Ebert                      |
| 715. | Bildgebende Diagnostik in der Urologie<br>Mi. 16, (14täglich) nach Vereinbarung<br>Urologische Klinik  | Miller                     |
| 716. | Vergleichende Anatomie in Ultraschall,<br>Endoskopie und operativem Situs<br>Mo. und Mi. 9-11<br>Urologische Klinik  | Miller                     |
| 717. | Urologische Tumoren: Grundlagen, Diagnostik und<br>Therapie, Klinische Visite, 23.-27.5.2005<br>Urologische Klinik (telef. Voranmeldung unter 18110 erforderlich)                                | Strohmeyer                 |
| 718. | Anleitung zum wissenschaftlichen Arbeiten<br>(2stündig, nach telefonischer Vereinbarung)   | Strohmeyer                 |
| 719. | Kinderurologie<br>Fr. 16 c.t., 2stündig, nach Vereinbarung   | Peter                      |
| 720. | Urologisches Praktikum<br>2stündig, 14täglich, nach Vereinbarung<br>Urologische Klinik   | Wagner /Böcker             |
| 721. | Urologische Onkologie<br>2stündig, 14täglich, nach Vereinbarung<br>Urologische Klinik  | Böcker /<br>Wagner         |

### XXXVI. Neurochirurgie

- |      |                                     |                                       |
|------|-------------------------------------|---------------------------------------|
| 722. | Klinik der Chirurgie<br>Mo.-Fr. 8-9 | Steiger/Weber/<br>weiterhin Chirurgie |
|------|-------------------------------------|---------------------------------------|

723.	Praktikum der Chirurgie (gemeinsam mit Chirurgischer Klinik nach entsprechender Gruppeneinteilung)	Professoren und Mitarbeiter der Chirurgischen und Neurochirurgischen Klinik
724.	Spezielle Neurochirurgie (nach Vereinbarung)	Steiger/Stummer/ Herdmann
725.	Neurochirurgisch-Neurologisch-Neuropathologisches Kolloquium jeden 4. Dienstag im Monat	Steiger/Hartung/ Reifenberger
727.	Neurochirurgisch-Neuropathologische Demonstration Di. 14.45–16 in der Neuropathologie	Steiger/Reifenberger und Mitarbeiter
728.	Neurochirurgisches Fortbildungsseminar Mi. 7.45–8.15 Hörsaal Neurochirurgische Klinik	Steiger/Stummer/ Sabel
729.	Hirn- und Rückenmarkverletzungen (nach Vereinbarung) Neurochirurgische Klinik	Steiger/Herdmann/ Stummer
730.	Einführung in die pädiatrische Neurochirurgie (nach Vereinbarung)	Messing-Jünger
731.	Klinische Visite Di. 17–18 Neurochirurgische Klinik	Steiger/ Herdmann/Sabel
732.	Arbeiten im EDV-Labor (nach Vereinbarung) EDV-Labor der Neurochirurgischen Klinik	Steiger/ Herdmann/Krämer
733.	Mikrochirurgisches Praktikum im zentralen Tierlabor (2stündig, 14tägig)	Steiger/Stummer/ Sabel/Fritzemeier/Sager
734.	Demonstration neurochirurgischer Operationen (nach Vereinbarung) OP Neurochirurgie	Steiger
735.	Neurochirurgische Intensivmedizin (nach Vereinbarung) Neurochirurgische Intensivstation	Wöbker
736.	Anleitung zum wissenschaftlichen Arbeiten Mi. 15–16 (1stündig) nach Vereinbarung	Sabel/Stummer/ Herdmann
737.	Klinische Neurotraumatologie mit Krankendemonstration Di. 12.30–14.30 (nach Vereinbarung)	Ludwig/ Wöbker
738.	Klinisch-neuroonkologische Visite Di. 19–20 (1stündig) Neurochirurgische Klinik	Stummer/Sabel
739.	Einführung in die operative Neurochirurgie für Examenssemester, PJler, AiPler der Klinik	Herdmann/ Messing-Jünger
740.	Neurophysiologie in der Neurochirurgie (2stündig) nach Vereinbarung	Herdmann/ Krämer
741.	Einführung in die klinische Medizin Spezielle Neurophysiologie Mo. 16–19	Herdmann/Ross
742.	Praktikum der Notfallmedizin Vorlesung (3stündig) Mo. 13–14, S. 13–15	interdisziplinäres Praktikum mit Vorlesung

743. Akute Notfälle und erste ärztliche Hilfe  
 a) Vorlesung (3stündig) Ringvorlesung  
 Mo. 14.30–16  
 Do. 15.15–16  
 b) praktische Übungen in Gruppen  
 Mo. 16–17  
 Do 16–17  
 Umraum Großer Hörsaal Chirurgische Klinik  
 Tarnow/  
 Schirmer /  
 multiple
744. Allgemeine und spezielle Wirbelsäulenchirurgie  
 Do. 9–12 (nach Vereinbarung)  
 Herdmann
745. Lasserassistierte Mikrooperationen in der Neurochirurgie  
 (nach Vereinbarung)  
 Städt. Krankenanstalten Krefeld  
 Ulrich
746. Neuroonkologische Konferenz  
 Mi. 16.30–17.30  
 Konferenzraum Neurochirurgische Klinik  
 Stummer/Horstmann/  
 Pape/Sabel
747. Seminar Aspekte der Neurochirurgischen  
 Strahlenchirurgie und Strahlentherapie  
 Mi. 15–17 (6stündig) nach Vereinbarung  
 Pape/Horstmann/  
 Stummer

### XXXVII. Orthopädie

748. Fachübergreifender Unterricht  
 2. Studienjahr  
 Modul CD 12  
 Modul CD 18  
 Modul CD 22  
 Krauspe/Ilg/  
 Werner /Westhoff /  
 Bertels/Scharfstädt  
 und Mitarbeiter
749. Vorlesung Klinische Medizin  
 Mo.–Fr. 8–10  
 Hörsaal 13A  
 Krauspe/Ilg/Werner /  
 Westhoff/Bertels/  
 Baltzer /Jantea
750. Kursus der allg. klinischen Untersuchung  
 (operatives Stoffgebiet)  
 Termin s. Plan am Aushang  
 Krauspe/Ilg/Werner /  
 Westhoff /Kurth/Bertels/  
 Jäger /Scharfstädt/  
 Schmitz/Schultheis/Deike
751. Bildgebende Verfahren in der Orthopädie  
 Fr. 14–15 (14täglich)  
 Seminarraum Orthopädie  
 Werner /Ilg/  
 Westhoff
752. Technische Orthopädie und orthopädische Technik  
 Mi. 13–15 (2stündig) Ambulanz Orthopädie  
 Krauspe/  
 Westhoff
753. Tumore des Bewegungsapparates  
 Diagnostik und Therapie  
 Seminarraum Orthopädie  
 Di. 14-15.30 (2stündig, 14täglich)  
 Krauspe/  
 Ilg/Cobbers
754. Vorlesung und Kurs zur Chirotherapie – Manuelle Medizin  
 Seminarraum Orthopädie  
 Di. 14 (1stündig, 14täglich)  
 Werner /Ilg/  
 Baltzer/Kurth
755. Krankheitsbilder der Wirbelsäule und operatives Therapieregime  
 Mo. 14–15.30 (2stündig, 14täglich)  
 Wirbelsäulenchirurgie  
 Krauspe/  
 Bertels
756. Sportorthopädie  
 Do. 12–14 (14täglich)  
 Seminarraum der Orthopädie  
 Werner /Ilg/  
 Baltzer/Klein

- |      |   |                                  |
|------|---|----------------------------------|
| 757. | Aktuelle Diagnostik und Therapie bei Erkrankungen des Schultergelenkes<br>Do. 9–12 (14täglich)<br>Seminarraum/Ambulanz                          | Ilg/Werner                       |
| 758. | Minimalinvasive Operationstechniken in der Orthopädie (Gelenke und Wirbelsäule)<br>Di. 14–15 (1stündig, 4wöchentlich)<br>Seminarraum Orthopädie | Krauspe/<br>Werner /<br>Ilg      |
| 759. | Orthopädie des Fußes<br>Mi. 9–12 (wöchentlich)<br>Ambulanz der Orthopädie   | Krauspe/<br>Westhoff             |
| 760. | Metastasen: Diagnostiken und interdisziplinäre Behandlungsstrategie<br>Fr. 9–11<br>Ambulanz/Seminarraum der Klinik                              | Krauspe/<br>Ilg/Werner           |
| 761. | Klinische Visite<br>3 x wöchentlich auf Stationen 1–3 der Klinik  | Krauspe/Werner /<br>Westhoff/Ilg |
| 762. | Anleitung zu wissenschaftlichem Arbeiten nach Vereinbarung  | Krauspe/Ilg/Werner /<br>Westhoff |
| 763. | Doktorandenseminar: Zytokinmesstechniken in Zellkulturen<br>Mi. 14–16 (4wöchentlich)  | Jäger/Wehling/<br>Werner         |
| 764. | Rheumaorthopädie<br>Klinische Visite<br>Di. 14–18 (14täglich)<br>Martinus-Krankenhaus, siehe Aushang  | Jantea                           |
| 765. | Spez. Orthopädische Chirurgie von Hand und Ellenbogen<br>Seminar<br>Di. 16–18 (14täglich)<br>Martinus-Krankenhaus, siehe Aushang                | Jantea                           |
| 766. | Diagnostik und Klinik der Gelenkerkrankungen<br>Do. 13–14.30 (14täglich)<br>Seminarraum der Orthopädie  | Baltzer/Ilg/Klein                |
| 767. | Schmerztherapie bei Erkrankungen des Bewegungsapparates nach Vereinbarung   | Wehling                          |
| 768. | Innovative Techniken in der Orthopädie<br>Do. 15–16 (14täglich)<br>Seminarraum der Orthopädie   | Baltzer                          |
| 769. | Minimalinvasive OP-Techniken<br>Do. 12–14 (14täglich)<br>Seminarraum der Orthopädie   | Krauspe/Werner /<br>Ilg/Baltzer  |
| 770. | Systemische Knochenstoffwechselerkrankungen<br>Do. 14–16 (14täglich)<br>Seminarraum Orthopädie  | Baltzer/Krauspe/<br>Jäger        |

### XXXVIII. Diagnostische Radiologie

- |      |   |  |
|------|---|--|
| 771. | Medizinische Strahlenkunde, Nuklearmedizin und Strahlenschutz<br>Mi. 12–13 (1stündig) | Mödder/Müller /<br>Ewen  |
| 772. | Kursus in Radiologie einschl. Strahlenschutz<br>Mi. 12–13 (2stündig)                  | Mödder/<br>Köster/Schaper/Müller /<br>und Assistenten der Klinik |

- |      |   |                                  |
|------|---|----------------------------------|
| 773. | Röntgendemonstration im Rahmen des Interdisziplinären Onkologischen Kolloquiums<br>Fr. 16–17.30 (2stündig, 14tägig)<br>Chirurgische Klinik, kleiner Hörsaal (582)                             | Fürst/Poll                       |
| 774. | Moderne nicht-invasive Schnittbilddiagnostik des Herzens (CT und MRT)<br>Demonstrationsraum der Radiologie, Chirurgie<br>Di. 16–17.30 (2stündig, 14tägig)                                     | Fürst/Poll/Jung/<br>Schwartzkopf |
| 775. | Röntgendemonstration im Rahmen des Gastroenterologisch Chirurgischen Kolloquiums<br>Mo. 16.30–17.30 (14tägig)<br>Seminarraum Gastroenterologie MNR-Klinik<br>Gebäude 13.54, Ebene 00, Raum 10 | Cohnen/<br>Fürst/Jung/<br>Poll   |
| 776. | Radiologisch-Chirurgisches Kolloquium<br>Mo.–Fr. 15–16 (1stündig)<br>Demonstrationsraum der Radiologie, Chirurgie   | Poll/Fürst                       |
| 777. | Radiologisch-Kardio-/Thoraxchirurgische Falldemonstration<br>Mo.–Fr. 15–15.30<br>Seminarraum der Klinik für Thorax- und Kardiovaskuläre Chirurgie   | Fürst/Poll                       |
| 778. | Seminar für Doktoranden<br>n.V.   | Poll/Fürst                       |
| 779. | Interdisziplinäre onkologische Konferenz<br>Mi. 15–16.30<br>Demonstrationsraum Radiologie, MNR-Klinik   | Mödder/Jung/<br>Cohnen           |
| 780. | Pädiatrisch-radiologische Demonstration für Fortgeschrittene<br>Di. 14–15 (1stündig)  | Schaper                          |
| 781. | Farbduplexsonographie-Praktikum für Fortgeschrittene<br>„Anatomie in den bildgebenden Verfahren“<br>Gruppenleitung und Termine s. bes. Aushang  | Hofer/Hollenbeck/<br>Krogmann    |
| 782. | Vorlesung zum Farbduplex-Praktikum<br>Mo. 13–14 (1stündig)<br>Hörsaal 13B, MNR-Klinik   | Hofer/Hollenbeck/<br>Krogmann    |
| 783. | Praxis der CT-Befundung<br>„Anatomie in den bildgebenden Verfahren“<br>Kurs in Kleingruppen<br>Termine und Einführungsveranstaltung s. bes. Aushang   | Mödder/Hofer/<br>Hartwig         |
| 784. | Moderne radiologische Diagnostik mit systemischer Bildanalyse für PJ'ler<br>Fr. 15–16<br>Demonstrationsraum der Radiologie  | Jung/Koch /<br>Cohnen            |
| 785. | Seminar für Doktorandinnen und Doktoranden nach Vereinbarung  | Jung/Cohnen                      |
| 786. | Radiologisch-pathologische Falldemonstration<br>Do. 16–17 (1stündig) 14tägig<br>Anmeldung per E-Mail: fiedler@klinikum-krefeld.de   | Fiedler/Gokel                    |
| 787. | Anleitung zum wissenschaftlichen Arbeiten (nach Vereinbarung)<br>Anmeldung per E-mail: fiedler@klinikum-krefeld.de  | Fiedler                          |

## XXXIX. Strahlentherapie und Radiologische Onkologie

788. Kursus in Radiologie einschl. Strahlenschutz  
Mi. 16.30–18 (1½stündig) N.N./Müller /  
Mödder/Ewen/  
Roth  
und Assistenten der Klinik
789. Medizinische Strahlenkunde, Nuklearmedizin und  
Strahlenschutz N.N./Müller /  
Mödder/Ewen/  
Lauber-Altman/Roth  
Mi. 12–13 (1stündig)  
Hörsaal 13 A, MNR-Klinik
790. Biologische Grundlagen der Strahlentherapie Lammering/  
(1stündig) nach Vereinbarung Hartmann
791. Strahlentherapie solider Tumoren Schmitt /Pape/Gripp  
(1stündig) nach Vereinbarung
792. Indikation zur Strahlentherapie benigner Tumoren Schnabel/  
(1stündig) nach Vereinbarung Zamboglou
793. Interstitieller LDR-Therapie von Rezidivtumoren Roth /  
(1stündig) nach Vereinbarung Lammering
794. Interstitielle Therapie von Hals-Nasen-Ohren-Tumoren Roth /Gripp  
(1stündig) nach Vereinbarung
795. Kombination von Strahlen- und Chemotherapie Pape/Lammering  
(1stündig) nach Vereinbarung
796. Möglichkeiten der molekularbiologischen Modulation Lammering/  
der Strahlenempfindlichkeit maligner Tumoren Müller  
(1stündig) nach Vereinbarung
797. Biologische Prognosefaktoren als Parameter Bojar/  
für die Planung der Strahlentherapie Hartmann  
(1stündig) nach Vereinbarung
798. Ausgewählte Kapitel der Strahlentherapie Schilcher/  
Fr. 15–17, nach Vereinbarung Pape
799. Funktionserhaltung statt Radikalität in der Onkologie Gripp/Roth  
Mo. 17 s.t.
800. Interstitielle HDR-Strahlentherapie Zamboglou/  
Möglichkeiten und Grenzen Carl/  
(1stündig) nach Vereinbarung Schnabel
801. Ausgewählte Kapitel der klinischen Radioonkologie mit Gripp  
Fallvorstellungen  
Mo. 17–19 (2stündig)

## XL. Nuklearmedizin

802. Medizinische Strahlenkunde, Nuklearmedizin und Mödder/  
Strahlenschutz Müller /Larisch/  
Mi. 12–13 Ewen/Muskalla
803. Kursus in Radiologie einschl. Strahlenschutz Müller /  
Mi. 16.30–18 Mödder

- |      |  |  |
|------|--|--|
| 804. | Nuklearmedizinische Klinik für den 2. klin. Studienabschnitt<br>Seminarraum der Nuklearmedizinischen Klinik<br>Mi. 11–12<br>MNR-Klinik, 52.01.38                                 | Müller   |
| 805. | Nuklearmedizinisches Kolloquium<br>(für Examensemester 2. und 3. Studienabschnitt)<br>Seminarraum der Nuklearmedizinischen Klinik<br>Fr. 16–17 (14tägig)<br>MNR-Klinik, 52.01.38 | Müller   |
| 806. | Ringvorlesung Nuklearmedizin<br>Do. 16.30–18<br>Bibliothek, Institut für Medizin, Forschungszentrum Jülich   | Müller /<br>Höck/Herzog /<br>Wieler/<br>Krause /Langen   |
| 807. | Nuklearmedizinische Fallvorstellungen<br>Fr. 15–16<br>Bibliothek Nuklearmedizin  | Larisch  |
| 808. | Nuklearmedizinisches Forschungsseminar<br>Mo. 15–16<br>Seminarraum der Nuklearmedizinischen Klinik,<br>MNR-Klinik, Raum 52.01.38   | Krause   |
| 809. | Ausgewählte Kapitel zur Nuklearmedizinischen Methodik<br>Mo. 16–17.30<br>Institut für Medizin, Forschungszentrum Jülich  | Herzog   |
| 810. | Nuklearmedizinische Diagnostik von Hirntumoren<br>nach Vereinbarung (2stündig)   | Langen   |
| 811. | Problemfälle der nuklearmedizinischen Diagnostik<br>nach Vereinbarung (1stündig)   | Höck   |
| 812. | Diagnostik und Therapie von Schilddrüsenerkrankungen<br>nach Vereinbarung (2stündig)   | Wieler   |
| 813. | Nuklearmedizin für den Kliniker (Intensivkolloquium)<br>Zeit und Ort der Veranstaltung s. Aushang<br>Nuklearmedizinische Klinik  | Glaubitt   |
| 814. | Ringvorlesung Nuklearmedizin<br>Do. 16.30–18<br>Bibliothek, Institut für Medizin, Forschungszentrum Jülich   | Herzog/Höck/<br>Langen/Müller /<br>Wieler                |
| 815. | Kurs in Radiologie<br>einschließlich Strahlenschutz<br>Nuklearmedizinische Klinik<br>Mi. 16.20–18  | Müller/Müller/<br>Vosberg/<br>Jungblut/Langen/<br>Kürten |

## XLI. Frauenheilkunde und Geburtshilfe

- |      |   |   |
|------|---|---|
| 816. | Teil I. Geburtsh.-gynäkol. Praktikum<br>1. Vorlesung mit Krankenvorstellung<br>Mo. 8–9, Di., Mi., Fr. 9–10 (4stündig)<br>Hörsaal Frauenklinik | Bender /Bielfeld/<br>Crombach/Dall/<br>Küppers /Neste-Krämling/Hamp/<br>Krüssel/Nitz/Tutschek u. Ass. |
| 817. | 2. zweimaliger Gruppenunterricht (Phantomkurs)<br>im Folgesemester (Termine werden im Hörsaal<br>der Frauenklinik bekanntgegeben)             | Oberärzte u. Ass.   |



818. Teil II: Praktikum in auswärtigen Krankenhäusern:  
 Städt. Krankenhaus, Benrath  
 Evang. Krankenhaus, Düsseldorf  
 Marienhospital, Düsseldorf  
 Städt. Krankenhaus, Gerresheim  
 Evang. Krankenhaus, Mülheim-Ruhr  
 Städt. Krankenhaus, Dortmund  
 Ev. Krankenhaus Bethesda, Duisburg  
 Krankenhaus Bethesda, Wuppertal  
 Prosper-Hospital, Recklinghausen  
 St.-Lukas-Klinik, Solingen-Ohligs  
 Städt. Krankenanstalten, Krefeld  
 Lucas-Krankenhaus, Neuss  
 Johannes-Krankenhaus, Duisburg  
 St. Agnes-Hospital, Bocholt  
 St. Josefs-Hospital Oberhausen-Sterkrade  
 St. Josefs-Krankenhaus Moers  
 St. Josefs-Krankenhaus Haan  
 Freundl  
 Meier  
 Diemer  
 N.N.  
 v. Matthiessen  
 Schwenzer  
 Werner  
 Hucke  
 Faber  
 Meinen  
 Baltzer  
 Schnürch  
 Mosny  
 Doff  
 Lenz  
 Mertens  
 Bremen
819. III. Klin. Studienabschnitt (PJ) Bender u. Mitarb.  
 Universitäts-Frauenklinik u. akademische Lehrkranken- Chefärzte u. Mitarb.  
 häuser (Seminare, Lehrgespräche, Visiten) akad. Lehrkrankenh.
820. Vorlesung Klinische Medizin Bender/Dall/Nitz/Krüssel/  
 Mo.-Fr. 8-10 Balan/Nestle-Krämling/  
 Hörsaal 13A Bielfeld/Tuschek/Hampl
821. Unterricht am Krankenbett Bender/Dall/Nitz/Krüssel/  
 Modul „Blutung“ Balan/Nestle-Krämling/  
 Modul „Unterbauchschmerz“ Bielfeld/Tuschek/Hampl  
 Modul „Fertilitätsstörung“  
 Termine noch nicht bekannt  
 Ort: Seminarraum 1. Stock, Gebäude 14.24
822. 14tägiges Blockpraktikum „Gynäkologie und Geburtshilfe“ Bender und  
 Termin in Absprache mit den Semesterferien Mitarbeiter, Chefärzte  
 Ort: Uni-Frauenklinik und akad. Lehrkrankenhäuser Lehrkrankenhäuser
823. Anleitung zu wiss. Arbeiten Morgenstern  
 Abt. f. Biomed. Technik (Frauenklinik)  
 nach Vereinbarung (14täglich, 2stündig)
824. Die Kardiokographie Morgenstern  
 Frauenklinik, Seminarräume  
 Zeit nach Vereinbarung (14täglich, 2stündig)
825. Physiologische Optik Morgenstern/  
 Di. 8 - 10 Roth  
 Hörsaal 2B  
 (siehe auch im allg. Teil des Vorl. Verzeichnisses)
826. Übungen zur Vorlesung Morgenstern/  
 Physiologische Optik Roth  
 Di. 17 - 18  
 Hörsaal 2B
827. Differenzierte Diagnostik der Erkrankungen Küppers  
 des unteren Genitaltraktes unter Berücksichtigung  
 der Kolposkopie  
 Ort und Zeit nach Vereinbarung
828. Psychosomatik in der Frauenheilkunde Bodden-Heinrich  
 Vorlesung  
 Fr. 16-17, 14täglich  
 Hörsaal Frauenklinik, Gebäude 14.75

- |      |   |   |
|------|---|---|
| 829. | Doktorandenseminar Einführung und Projektbesprechung<br>Anmeldung unter bodden@uni-duesseldorf.de   | Bodden-Heinrich   |
| 830. | Psychosomatik in der Frauenheilkunde<br>Theorie- und Interventionsseminar<br>Anmeldung erforderlich unter bodden@uni-duesseldorf.de                                 | Bodden-Heinrich   |
| 831. | Pränatale Diagnostik und Therapie<br>Termin nach Vereinbarung 14tägig (2stündig)<br>Pränatalmedizin u. Genetik Düsseldorf<br>Graf-Adolf-Str. 35, 40210 Düsseldorf   | Kozlowski   |
| 832. | Spezielle gynäkologische Endokrinologie<br>2stündig<br>Ort und Zeit nach Vereinbarung   | Graf  |
| 833. | Biologie und Klinik der Reproduktion<br>14tägig, 2stündig,<br>Ort und Zeit nach Vereinbarung  | N. N./Biefeld/<br>Graf  |
| 834. | Natürliche Familienplanung<br>Verhaltensmethoden in der Empfängnisverhütung<br>wöchentlich (1stündig)<br>Termin wird in der Hauptvorlesung bekannt gegeben          | N. N.<br>und Mitarbeiter  |
| 835. | Psychosomatische Krankheitsbilder<br>in Schwangerschaft, Geburt und Wochenbett<br>mit Patientenvorstellung<br>Mi. 16 wöchentlich (2stündig)<br>Hörsaal Frauenklinik | Dmoch   |
| 836. | Sexualmedizin und gynäkologische Psychosomatik<br>Mo. 15 wöchentlich (1stündig)<br>Hörsaal Frauenklinik   | Dmoch   |
| 837. | Moderne Reproduktionsmedizin<br>nach Vereinbarung (14tägig) (2stündig)<br>Frauenklinik  | Biefeld/Krüssel/<br>Hirchenhain/Küppers/<br>Miket-Drozdzyński/Kruse |
| 838. | Pränataldiagnostik und genetische Beratung<br>Physiologie der Schwangerschaft<br>Qualitätssicherung<br>Wachstumsretardierung  | Tutschek<br>Tutschek<br>Tutschek<br>Tutschek                        |
| 839. | Ausgesuchte Fälle aus der Dysplasiesprechstunde<br>Di. (2stündig)<br>Termin nach Vereinbarung<br>Frauenklinik Ambulanz  | Hampel  |

## **XL. Kinder- und Jugendmedizin**

- |      |   |  |
|------|---|--|
| 840. | Blockpraktikum:<br>Unterricht am Krankenbett und Seminar<br>Blockpraktikum mit Unterricht auf den Stationen<br>Mo.–Fr. 9–16 | Göbel/Mayatepek/Schmidt<br>und Dozenten der Klinik |
| 841. | Hauptvorlesung Kinderheilkunde<br>Di., Mi., Do. 8.15–9  | Göbel/Mayatepek/Schmidt<br>und Dozenten der Klinik |
| 842. | Klinische Visite für Examensemester<br>in kleinen Gruppen<br>Do. 15 s.t.-15.45  | Schroten<br>u. Dozenten der Klinik                 |

- |      |  |   |
|------|--|---|
| 843. | Kurs „Einführung in die Klinische Medizin“<br>Teil Kinderheilkunde<br>Termin nach Vorlage, Ort s. Aushang  | Göbel/Mayatepek/Schmidt<br>und Dozenten der Klinik                                  |
| 844. | Neuropädiatrisch-Sozialpädiatrische Fallbesprechung<br>Mo. 13–14 (1stündig)<br>Besprechungsraum SPZ, Gebäude 13.43   | Rosenbaum/<br>Preis/Assmann/<br>Mayatepek   |
| 845. | Neuropädiatrisch-neurologisches Kolloquium<br>Fr. 14.15–15   | Schaper/Janssen/<br>Rosenbaum/Assmann/Mayatepek                                     |
| 846. | Neuropädiatrisch-neurochirurgisches-neuropathologisches<br>Kolloquium<br>Di. 8.30s.t. (1stündig)<br>SPZ  | Mayatepek/<br>Rosenbaum/Preis/Assmann/<br>Messing-Jünger/Reifenberger               |
| 847. | EEG-Kurs im Kindesalter<br>Do. 15 (1stündig)<br>SPZ, Warteraum   | Rosenbaum/<br>Preis/Assmann   |
| 848. | Klinik und biologische Grundlagen neurokutaner Syndrome<br>14tägig (2stündig) nach Vereinbarung  | Rosenbaum   |
| 849. | Pädiatrisches Seminar<br>Mi. 14–15 (14tägig)<br>Klinik für Kinder und Jugendlichen, Neuss<br>Lehrkrankenhaus der Universität Düsseldorf<br>Preußenstraße 84, 41464 Neuss       | Kühl  |
| 850. | Neuropädiatrische Rehabilitation<br>Do. 15–17 (14tägig)<br>St. Mauritius Therapiekl. Meerbush<br>Strümper Str. 111, 40670 Meerbusch  | Müller  |
| 851. | Anleitung zum wissenschaftlichen Arbeiten<br>auf dem Gebiet der Päd. Infektiologie<br>(2stündig) nach Vereinbarung   | Schroten  |
| 852. | Anleitung zu wissenschaftlichen Arbeiten auf<br>dem Gebiet der Päd. Stoffwechselerkrankungen<br>(2stündig) nach Vereinbarung<br>im Seminarraum 3 der Kinderklinik              | Mayatepek/Wendel  |
| 853. | Metabolisches Kolloquium<br>Di. 16 (1stündig)<br>im Seminarraum 3 der Kinderklinik   | Mayatepek/Wendel  |
| 854. | Seminar:<br>Angeborene Stoffwechselstörungen in der Pädiatrie –<br>biochemische und pathophysiologische<br>Grundlagen mit klinischen Fallbeispielen<br>Do. 13.15–14 (1stündig) | Mayatepek/<br>Wendel/<br>Schadewaldt/Schwahn/<br>Meissner/Assmann/<br>Spiekerkötter |
| 855. | Neonatologie am Inkubator<br>Mo. 16.15–17 (1stündig)<br>im Seminarraum 3 der Kinderklinik  | Höhn/Sprock/Stannigel/<br>Blohm/Lohmeier  |
| 856. | Grundprinzipien der Reanimation im Neugeborenen<br>und Kindesalter<br>(1stündig) nach Vereinbarung   | Höhn/Sprock/<br>Stannigel/Blohm/<br>Lohmeier  |
| 857. | Spezielle Fragen der Pädiatrie<br>für Examenssemester<br>Zeit nach Vereinbarung<br>Seminarraum Kinderkardiologie   | Heusch  |

858. Kinderkardiologisches Seminar  
Di. 15.30 (1stündig)  
Kinderkardiologie Herzzentrum Duisburg  
Gerickstr. 21, 47137 Duisburg Krian/Krogmann
859. Anleitung zum experimentellen Arbeiten auf dem Gebiet der Molekularbiologie, der Hämatopese u. embryonalen Tumoren (2stündig) nach Vereinbarung  
Labor für Stammzelltransplantation, experimentelle Hämatologie und Onkologie, Gebäude 13.42, Ebene U1 Dilloo/Hanenberg/  
Kramm/  
Schneider
860. Onkologisch-hämatologisch-immunologische Fallbesprechungen  
Di. 14.30–16.30  
Begrenzte Teilnehmerzahl  
Gebäude 13.42, Ebene 01, Raum 71 Göbel /  
Dilloo/Wessalowski/  
Kramm/Calaminus/Laws/  
Hanenberg/Schneider /Niehues
861. Seminar: Hämatologisch-onkologisch-immunologische Forschung  
Do. 15 s.t.  
Gebäude 13.41, Ebene 03, Seminarraum 2 Göbel/Dilloo/  
Kramm/Laws/  
Schneider /  
Niehues
862. Seminar: Solide Tumoren im Kindes- und Jugendalter  
Do. 14–15  
MNR-Klinik, Seminarraum Göbel/Pape/  
Vosberg/Krauspe/  
Wessalowski/Schneider
863. Einführung in die Gen- und Immuntherapie  
Mi. 13–14  
Gebäude 13.41, Ebene 03, Seminarraum 2, Kinderklinik Dilloo/Hanenberg/  
Kramm/Dirksen/  
Niehues
864. Fallbesprechung aus der Sozialpädiatrie  
Do. 14–15  
Besprechungsraum SPZ, Gebäude 13.43  
Begrenzte Teilnehmerzahl Calaminus/Schuster
858. Seminar: Angeborene und erworbene Immundefekte Diagnostik und Klinik  
(1stündig) nach Vereinbarung  
Gebäude 13.42, Ebene U1, Immunlabor Niehues/Hanenberg/  
Dilloo
865. Fallbesprechung aus der Sozialpädiatrie  
Do. 14–15  
Besprechungsraum SPZ, Gebäude 13.43  
Begrenzte Teilnehmerzahl Calaminus/Schuster
866. Anleitung zu wissenschaftlichen Arbeiten in den Bereichen Pneumologie, Allergologie und Immunologie  
Zeit wird per Aushang bekanntgegeben  
(1stündig, wöchentlich)  
im Seminarraum der Kinderklinik Schuster/Lex
867. Kinderkardiologisches Seminar  
Fallvorstellungen  
Mi. 15–16.30 (2stündig) Schmidt /Heusch/  
Ramos
868. EKG-Kurs im Kindesalter  
Fr. 14–15 (1stündig) Heusch
869. Echokardiographie bei kongenitalen Herzfehlbildungen  
Do. 15–16.30 (2stündig) Schmidt /Heusch/  
Lawrenz/Donner
870. Anleitung zum wissenschaftlichen Arbeiten im Schwerpunkt Kinderkardiologie  
(2stündig) nach Vereinbarung Schmidt /Heusch/  
Donner
871. Kinderpneumologisches Seminar  
Mo. 13–14.30 (2stündig)  
Seminarraum, EG der Kinderklinik Schuster/Lex

### XLIII. Dermatologie, Venerologie und Allergologie

872. Haut- und Geschlechtskrankheiten, Umweltmedizin, Allergologie Ruzicka  
Hauptkolleg und habil. Mitarbeiter  
Mo., Mi., Fr. 10–11 (3stündig)  
Hörsaal Hautklinik
873. Praktikum Dermatologie Ruzicka und  
(mit Krankenvorstellungen) habil. Mitarbeiter  
Ergänzung zum Hauptkolleg  
Mo. 15.30–17 (2stündig)  
Hörsaal Hautklinik
874. Praktische Ausbildung in der Dermatologie und Ruzicka mit  
Venerologie einschließlich Lehrvisiten und Kolloquien Dozenten und  
für Studierende des dritten Klinischen Studienabschnitts Ass. der Klinik  
ganztägig/Hautklinik
875. Poliklinische Visite Ruzicka/Hengge/  
(beschränkte Teilnehmerzahl) Schulte/Megahed  
Mo.–Do. 12.30–13.30 (1stündig) und habil. Mitarbeiter  
Hörsaal Hautklinik
876. Dermatohistopathologische Demonstrationen Megahed  
(beschränkte Teilnehmerzahl, für Fortgeschrittene)  
nach Vereinbarung (1stündig)  
Histopathologisches Labor  
Mo., Mi., Fr. 10–11 (3stündig)
877. Dermatohistopathologische Demonstrationen Reifenberger  
(beschränkte Teilnehmerzahl, für Anfänger und Fortgeschrittene)  
nach Vereinbarung (1stündig)  
Histopathologisches Labor  
Mo., Mi., Fr. 13–14
878. Blasenbildende Hauterkrankungen Megahed  
nach Vereinbarung  
2 x im Semester (3/4 Stunde)  
Hautklinik
879. Haut- und Geschlechtskrankheiten für Zahnmediziner Stege/Schulte /  
Mi. 13.30–14.15 (1stündig) Hengge/Reifenberger  
Hörsaal Hautklinik
880. Klinischer Untersuchungskurs Stege/Kruse /Bruch-Gerharz/  
Fr. 14.30–16 (2stündig) Reifenberger  
und habil. Mitarbeiter der Klinik
881. Anleitung zum wiss. Arbeiten auf dem Gebiet Mirmohammadsadegh  
der Molekularbiologie der Haut  
ganztägig, nach Vereinbarung  
Forschungslabor Hautklinik
882. Doktorandenseminar: Molekulare Grundlagen Mirmohammadsadegh  
entzündlicher Hauterkrankungen  
ganztägig, nach Vereinbarung (1stündig)  
Forschungslabor Hautklinik
883. Immunologische Grundlagen allergischer Erkrankungen Homey  
Seminar  
nach Vereinbarung (2stündig, 1 x wöchentlich)  
Hautklinik

- |      |   |   |
|------|---|---|
| 884. | Infektionskrankheiten der Haut: Diagnostik und Therapie<br>Seminar (2stündig, 1 x wöchentlich)  | Hengge  |
| 885. | Diagnostik und Therapiemöglichkeit allergischer Erkrankungen<br>(2stündig, 1 x wöchentlich)<br>Hörsaal der Hautklinik                                     | Grewe   |
| 886. | Einführung in die klinische Medizin<br>Mi. 16–18<br>Hörsaal Hautklinik  | Kruse   |
| 887. | Genetische Grundlagen von Hautkrankheiten<br>Seminar<br>(2stündig, 1 x wöchentlich)<br>Hautklinik   | Kruse   |
| 888. | Praktikum in der Dermatologie (mit Krankenvorstellung)<br>täglich 12.30 bis 13.30<br>Hautklinik Wuppertal   | Lehmann   |
| 889. | Experimentelle Photodermatologie<br>Seminar für Doktoranden<br>nach Vereinbarung (1stündig)<br>Hautklinik Wuppertal                                       | Lehmann   |
| 890. | Dermatohistopathologische Demonstrationen<br>(Für Fortgeschrittene)<br>nach Vereinbarung (1stündig)<br>Histopathologisches Labor der Hautklinik Wuppertal | Lehmann/<br>Sinemus/<br>Wesselmann                                  |
| 891. | Photodiagnostik und Phototherapie<br>nach Vereinbarung (1stündig)<br>Hautklinik Wuppertal   | Lehmann   |
| 892. | Aktuelle Aspekte in der Gentherapie und Anleitungen<br>zum wissenschaftlichen Arbeiten<br>Do. 15.30–17<br>Seminarraum der Hautklinik, 3. Stock            | Hengge/<br>Bardenheuer/<br>Basner-Tschakarjan/<br>Mirmohammadsadegh |
| 893. | Diagnostische Grundlagen in der Dermato-Phlebologie<br>1 x wöchentlich (2stündig)   | Stege/<br>Schulte   |
| 894. | Infektionskrankheiten der Haut: Diagnostik und Therapie<br>Seminar 1 x wöchentlich (2stündig)   | Hengge/<br>Bruch-Gerharz  |
| 895. | Pilzkrankungen der Haut und Schleimhäute<br>Seminar<br>1 x wöchentlich (2stündig)<br>Hautklinik   | Bruch-Gerharz   |
| 896. | Akt. Entwicklungen der kutanen Molekularbiologie<br>Hautklinik  | Michel  |

### XLIX. Augenheilkunde

- |      |   |   |
|------|---|---|
| 897. | Augenheilkunde, Hauptkolleg m. Praktikum<br>Fr. 11-13 (2stündig)<br>Hörsaal Chirurgie                   | Sundmacher/Althaus/<br>Klüppel/Kluxen     |
| 898. | Kursus der allgem. klin. Untersuchungen<br>für Augenheilkunde (nach Stundenplan)<br>Hörsaal Augenklinik | Althaus/<br>Klüppel/Stammen/<br>Spelsberg |

- |      |   |             |
|------|---|-------------|
| 899. | Ausgewählte Erkrankungen des hinteren Augenabschnittes nach Vereinbarung (2stündig)<br>Hörsaal Augenklinik  | Althaus     |
| 900. | Ophthalmologische Genetik<br>Sa. 10-12 (2stündig)<br>Hörsaal Kinderklinik   | Hammerstein |
| 901. | Farbsinnstörungen, optische Täuschungen, Entoptik<br>Mi. 17-19 (2stündig) oder nach Vereinbarung  | Kluxen      |
| 902. | Hochrisiko-Keratoplastik<br>nach Vereinbarung   | Reis        |
| 903. | Aktuelle Trends in der Laserbehandlung der Fehlsichtigkeit<br>nach Vereinbarung   | Reis        |
| 904. | Cataract-Chirurgie – State of the Art<br>nach Vereinbarung  | Reis        |
| 905. | Klinisch wichtige neuroophthalmologische Krankheitsbilder<br>(2stündig, 14täglich)  | Unsöld      |
| 906. | Parasitäre Augenkrankheiten i. d. Tropen<br>Fr. 15-17 (2stündig, 14täglich)<br>Bittweg 117, Prof. Grünzig, F. 33 03 32  | Grüntzig    |
| 907. | Medizinische Expeditionen in der deutschen Kolonialzeit<br>Fr. 17-19 (2stündig, 14täglich)<br>Bittweg 117, Prof. Grünzig, F. 33 03 32   | Grüntzig    |
| 908. | Das Lymphgefäßsystem des Auges<br>Mo. 14-15 (1stündig)<br>Erich-Müller-Str. 2, 40597 Düsseldorf-Benrath,<br>Prof. Grünzig, F. 7 18 20 31  | Grüntzig    |
| 909. | Ophthalmologische Leitsymptome<br>Mo. 12-13 (1stündig)<br>(beschränkte Teilnehmerzahl, f. Fortgeschrittene)<br>Erich-Müller-Str. 2, 40597 Düsseldorf-Benrath,<br>Prof. Grünzig, F. 7 18 20 31 | Grüntzig    |

## **XLV. Hals-, Nasen-, Ohrenheilkunde**

- |      |  |  |
|------|--|--|
| 910. | Klinik und Poliklinik der HNO-Heilkunde<br>(begleitende Vorlesung zum Praktikum der HNO-Heilkunde)<br>Do. 11-13 (2stündig)<br>Hörsaal 13 B, MNR-Klinik | Ganzer   |
| 911. | Kursus der allgemeinen klinischen Untersuchungen für HNO-Heilkunde<br>nach Stundenplan (12 Stunden/Semester)<br>Hörsaal HNO-Klinik, Gebäude 13.76      | Haas /Hoffmann   |
| 912. | Praktikum der HNO-Heilkunde<br>Di. 11-13, Do. 13-15 (Verteilung)<br>Hörsaal HNO-Klinik, Gebäude 13.76  | Angerstein/Bier/<br>Haas/Lamprecht /<br>Meyer zum Gottesberge /<br>Wagenmann |
| 913. | Klinische Visite<br>Mo., Di., Do. 15-16<br>HNO-Klinik, Gebäude 13.76   | Ganzer   |
| 914. | Differentialdiagnostik otorhinolaryngologischer Krankheitsbilder<br>Mo. 17-19<br>Hörsaal der HNO-Klinik, Gebäude 13.76                                 | Ganzer   |

- |      |   |                         |
|------|---|-------------------------|
| 915. | HNO-Heilkunde für Zahnmediziner/innen<br>Do. 16-18 (14tägig)<br>Hörsaal HNO-Klinik, Gebäude 13.76   | Bier                    |
| 916. | Experimentelle Onkologie in der HNO-Heilkunde<br>nach Vereinbarung (2stündig, 14täglich)<br>Forschungslabor der HNO-Klinik, Gebäude 17.11   | Bier                    |
| 917. | HNO-Erkrankungen im Kindes- und Jugendalter<br>nach Vereinbarung (2stündig)<br>Hörsaal der HNO-Klinik, Gebäude 13.76  | Haas                    |
| 918. | HNO-Heilkunde für den Arzt für Allgemeinmedizin<br>Mi. 17-19<br>Hörsaal der HNO-Klinik, Gebäude 13.76   | Haas                    |
| 919. | Anleitung zu wissenschaftlichen Arbeiten<br>auf dem Gebiet der HNO-Heilkunde<br>(halbtägig) nach Vereinbarung<br>Hörsaal HNO-Klinik, Gebäude 13.76 und<br>Forschungslabor der HNO-Klinik, Gebäude 17.11 | Bier/<br>Haas/Lamprecht |
| 920. | Ausgewählte Kapitel der Experimentellen<br>und molekularen Otologie<br>nach Vereinbarung<br>Konferenzraum des Forschungslaboratoriums der HNO-Klinik<br>Gebäude 17.11                                   | Meyer zum Gottesberge   |
| 921. | Anleitung zu wissenschaftlichen Arbeiten<br>auf dem Gebiet der Experimentellen Otologie<br>(nach Vereinbarung, halbtägig)<br>Forschungslaboratorium der HNO-Klinik, Gebäude 17.11                       | Meyer zum Gottesberge   |
| 922. | Exogene Karzinogenese im oberen Aerodigestivtrakt<br>nach Vereinbarung  | Lamprecht               |
| 923. | Diagnostik und Rehabilitation berufsbedingter Stimmstörungen<br>2 SWS (Termine nach Vereinbarung)<br>Hörsaal der HNO-Klinik, Gebäude 13.76  | Angerstein              |
| 924. | Diagnostik und konservative Rehabilitation<br>von Schluckstörungen<br>2 SWS (Termine nach Vereinbarung)<br>Hörsaal der HNO-Klinik, Gebäude 13.76  | Angerstein              |
| 925. | Anleitung zu wissenschaftlichen Arbeiten für Doktoranden<br>der Medizin und Zahnmedizin<br>(Termine nach Vereinbarung)<br>Abt. für Phoniatrie und Pädaudiologie, Gebäude 13.77)                         | Angerstein              |
| 926. | Probleme der Früherkennung und Frührehabilitation<br>kindlicher Hörstörungen<br>2 SWS (Termine nach Vereinbarung)<br>Hörsaal der HNO-Klinik, Gebäude 13.76  | Angerstein              |
| 927. | Phoniatrich-pädaudiologische Poliklinik für Kleingruppen<br>ab 8. Semester Medizin<br>2 SWS (Termine nach Vereinbarung)<br>Abt. für Phoniatrie und Pädaudiologie, Gebäude 13.77                         | Bergmann/<br>Angerstein |
| 928. | Klinische Immunologie in der HNO-Heilkunde<br>nach Vereinbarung (2stündig, 14täglich)   | N. N.                   |



## XLVI. Zahn-, Mund- und Kieferheilkunde

- |      |  |   |
|------|--|---|
| 929. | Einführung in die Zahnheilkunde<br>nach Vereinbarung (1stündig)<br>Hörsaal Westdeutsche Kieferklinik   | Becker /Drescher /Herforth/<br>Raab/Stüttgen                                |
| 930. | Radiologischer Kurs mit besonderer Berücksichtigung<br>des Strahlenschutzes<br>Fr. 9–10.30 (2stündig)<br>Westdeutsche Kieferklinik, Hörsaal ZMK Orthopädie   | Becker  |
| 931. | Praktikum der Zahnärztlichen Radiologie<br>nach Vereinbarung<br>Westdeutsche Kieferklinik  | Becker<br>und Mitarbeiter   |
| 932. | Klinik und Poliklinik für Zahn-, Mund- und<br>Kieferkrankheiten für Auskultanten<br>Mo., Di., Do., Fr. 11.45–12.30 (4stündig)<br>(empfohlen für das 2. klin. Semester)<br>Hörsaal Westdeutsche Kieferklinik    | Becker  |
| 933. | Klinik und Poliklinik für Zahn-, Mund- und<br>Kieferkrankheiten für Praktikanten I<br>Mo., Di., Do., Fr. 11.45–12.30 (4stündig)<br>(empfohlen für das 3. klin. Semester)<br>Hörsaal Westdeutsche Kieferklinik  | Becker /Künzel/<br>Schwarz  |
| 934. | Klinik und Poliklinik für Zahn-, Mund- und<br>Kieferkrankheiten für Praktikanten II<br>Mo., Di., Do., Fr. 11.45–12.30 (4stündig)<br>(empfohlen für das 4. klin. Semester)<br>Hörsaal Westdeutsche Kieferklinik | Becker /Künzel  |
| 935. | Operationskurs einschl. Extraktionskurs mit Übungen<br>für Praktikanten, Teil I<br>Mo.-Fr. nach Vereinbarung<br>Westdeutsche Kieferklinik  | Becker /Kübler  |
| 936. | Zahn-, Mund- und Kieferkrankheiten Teil II<br>Mi. 14–15.30 (2stündig)<br>Hörsaal Westdeutsche Kieferklinik   | Becker /Herforth  |
| 937. | Operationskurs einschl. Extraktionskurs mit Übungen<br>für Praktikanten Teil II<br>Mo.-Fr. nach Vereinbarung (4stündig)<br>Westdeutsche Kieferklinik   | Becker /<br>Latz  |
| 938. | Klinik und Poliklinik der Krankheiten der Zähne<br>(für Mediziner)<br>Do. (1stündig) nach Vereinbarung<br>Hörsaal Westdeutsche Kieferklinik  | Becker /Drescher/<br>Fritzemeier/Herforth/<br>Kübler/Schmitz /Raab/Stüttgen |
| 939. | Kurs der systematischen Parodontalbehandlung<br>im Rahmen des Kurses Zahnerhaltungskunde II<br>Mo.–Fr. (ganztägig)<br>Westdeutsche Kieferklinik  | Herforth<br>und Mitarbeiter   |
| 940. | Einführung in die Struktur Und Physiologie der Zähne (nur WS)<br>Mo. 16.30–17.15 (1stündig)  | Raab/Krage/<br>Rüttermann   |
| 941. | Präventive Zahnheilkunde (nur SS)<br>Di. 8–9 (1stündig)  | Raab/Zimmer   |
| 942. | Kurs der präventiven Propädeutik<br>(1wöchiges Blockpraktikum in den Semesterferien<br>nach Vereinbarung)  | Raab/Giraki   |
| 943. | Phantomkurs der Zahnerhaltungskunde<br>Mo. 10–11, Do. 9–10<br>Phantomraum  | Raab/Stephan /<br>Michaelis   |

- |      |   |                                    |
|------|---|------------------------------------|
| 944. | Lasert in der Zahnheilkunde<br>nach Vereinbarung (1stündig)<br>Hörsaal Westdeutsche Kieferklinik                              | Schwarz                            |
| 945. | Kurs der Zahnerhaltungskunde I<br>(inkl. Kinderzahnheilkunde)<br>(halbtägig)  | Raab/Ommerborn                     |
| 946. | Kurs der Zahnerhaltungskunde II<br>(halbtägig)  | Raab/Zimmer                        |
| 947. | Kinderzahnheilkunde<br>Do. 10–11 (1stündig)   | Raab<br>und Mitarbeiter            |
| 948. | Promotionsseminar<br>Freitags nach Vereinbarung   | Janda                              |
| 949. | Einführung in die Zahnerhaltung<br>und Kurs der Präventiven Propädeutik<br>Di. 8–9 (1stündig)                                 | Zimmer/Giraki                      |
| 950. | Vorlesung zum Phantomkurs der Zahnerhaltungskunde<br>Mo. 8–10 (2stündig)  | Raab/Barthel/<br>Stephan/Michaelis |
| 951. | Seminar und Demonstration zum Phantomkurs<br>der Zahnerhaltungskunde<br>Mo. 10–11, Do. 9–10                                   | Raab/Barthel/<br>Stephan/Michaelis |
| 952. | Struktur der Zahnhartsubstanzen, Morphologie<br>und Entwicklungsgeschichte<br>Do. 10–11.30 (2stündig)<br>Hörsaal Kieferklinik | Lang                               |
| 953. | Einführung in die Kieferorthopädie<br>Mo. 14–15.30 (2stündig)<br>Hörsaal ZMK / Orthopädie                                     | Drescher/Fuck                      |
| 954. | Kieferorthopädie 1. Teil<br>nach Vereinbarung (2stündig)<br>Hörsaal ZMK / Orthopädie  | Drescher                           |
| 955. | Kieferorthopädie 2. Teil<br>Mi. 10–11.30 (2stündig)<br>Hörsaal ZMK / Orthopädie   | Drescher                           |
| 956. | Kursus der kieferorthopädischen Technik<br>(ganztäglich)<br>Westdeutsche Kieferklinik   | Drescher/Fuck                      |
| 957. | Kursus der kieferorthopädischen Behandlung I<br>(ganztäglich)<br>Westdeutsche Kieferklinik                                    | Drescher/Fuck<br>und Mitarbeiter   |
| 958. | Kursus der kieferorthopädischen Behandlung II<br>(ganztäglich)<br>Westdeutsche Kieferklinik                                   | Drescher/Lantos<br>und Mitarbeiter |
| 959. | Diagnostische Irrtümer und Therapiefehler<br>bei Mundschleimhautrekrankungen<br>nach Vereinbarung (1stündig)                  | Straßburg                          |
| 960. | Zahnersatzkunde Teil II<br>Mi. 8.15–9.45 (2stündig)<br>Hörsaal Westdeutsche Kieferklinik                                      | Stüttgen/Hugger                    |
| 961. | Kursus und Poliklinik der Zahnersatzkunde<br>I. und II. Teil (ganztäglich)<br>Westdeutsche Kieferklinik                       | Stüttgen<br>und Mitarbeiter        |

- |      |  |                             |
|------|--|-----------------------------|
| 962. | Poliklinik der Zahnersatzkunde<br>Fr. 13–14 (1stündig)<br>Hörsaal Westdeutsche Kieferklinik  | Böttger/Hugger/<br>Stüttgen |
| 963. | Klinische Demonstration beim teil- und unbezahnnten Patienten<br>(am Semesteranfang), nach Vereinbarung  | Stüttgen<br>und Mitarbeiter |
| 964. | Funktion und Dysfunktion im stomatognathen System<br>Teil 2: Dysfunktion<br>nach Vereinbarung (1stündig)<br>Hörsaal Westdeutsche Kieferklinik  | Hugger                      |
| 965. | Myoarthropathien des Kausystems und orofaziale Schmerzen<br>nach Vereinbarung (1stündig)<br>Hörsaal Westdeutsche Kieferklinik  | Hugger                      |
| 966. | Evidenzbasierte Zahnmedizin: Grundlagen der Anwendung<br>am Beispiel der Diagnostik und Therapie von<br>Myoarthropathien des Kausystems<br>nach Vereinbarung (1stündig)<br>Hörsaal Westdeutsche Kieferklinik | Hugger                      |
| 967. | Phantomkurs I der Zahnersatzkunde<br>Mo.–Fr. (halbtägig)<br>Zahnmedizinische Vorklinik   | Stüttgen/<br>Hugger         |
| 968. | Demonstration für den Phantomkurs I der Zahnersatzkunde<br>Mo. und Do. 8–9<br>Zahnmedizinische Vorklinik   | Stüttgen/<br>Hugger         |
| 969. | Phantomkurs II der Zahnersatzkunde<br>(4wöchig), während der vorlesungsfreien Zeit<br>(ganztägig)<br>Zahnmedizinische Vorklinik  | Stüttgen/<br>Hugger         |
| 970. | Werkstoffkunde, Vorlesung<br>(2stündig)<br>Zahnmedizinische Vorklinik  | Stüttgen/<br>Hugger         |
| 971. | Klinik und Therapie der marginalen Parodontopathien<br>Do. 8–10 (2stündig)<br>Hörsaal Westdeutsche Kieferklinik  | Herforth                    |
| 972. | Ätiologie der Pathogenese der Marginalen Parodontopathien<br>Fr. 8–9 (1stündig)<br>Hörsaal Westdeutsche Kieferklinik   | Herforth                    |
| 973. | Kurs der systematischen Parodontalbehandlung<br>im Rahmen des Kurses Zahnerhaltungskundne II<br>Mo.–Fr. (ganztägig)<br>Westdeutsche Kieferklinik   | Herforth und<br>Mitarbeiter |
| 974. | Parodontologische Propädeutik<br>Mi. 10–11 (1stündig)<br>Hörsaal Westdeutsche Kieferklinik   | Buchmann                    |

## **XLVII. Kiefer- und Plastische Gesichtschirurgie**

- |      |  |                                       |
|------|--|---------------------------------------|
| 975. | Klinik und Poliklinik für Zahn-, Mund- und Kieferkrankheiten<br>für Praktikanten Teil III<br>Di. 16–18, Do. 17.30–19<br>Hörsaal Westdeutsche Kieferklinik          | Fritzmeier/<br>Bull                   |
| 976. | Operationskurs einschließlich Extraktionskurs<br>mit Übungen für Praktikanten. Teil I<br>Mo.–Fr. nach Vereinbarung (4stündig)<br>Hörsaal Westdeutsche Kieferklinik | Kübler/Becker /<br>Fritzmeier/Schmitt |

- |      |  |   |
|------|--|---|
| 977. | Plastische Chirurgie im Kiefer-Gesichtsbereich<br>(für Mediziner)<br>1stündig, 14tägig   | Kübler/Fritzeimer/<br>Bull  |
| 978. | Spezielle Zahn-, Mund- und Kieferheilkunde<br>Teil II, Mo. 16–18 (2stündig)<br>Hörsaal ZMK / Orthopädie  | Kübler  |
| 979. | Mikrochirurgisches Praktikum im Zentralen Tierlabor<br>(2stündig) 14tägig  | Fritzeimer/<br>Sabel/Sager  |
| 980. | Praktikum der Chirurgie<br>Do. 16–17.30 (2stündig)<br>gemeinsam mit Chirurgischer Klinik nach<br>entsprechender Gruppeneinteilung  | Professoren und wiss. Mitarbeiter<br>der Chirurgischen Kliniken,<br>der Neurochirurgischen,<br>Urologischen und der<br>Klinik für Kiefer- und<br>Plastische Gesichtschirurgie |
| 981. | Einführung in die Dysgnathie-Chirurgie<br>nach Vereinbarung (1stündig, 14tägig)  | Bull  |
| 982. | Erkennung, Behandlung und Verhütung von<br>lebensbedrohlichen Komplikationen in der Zahnheilkunde<br>Seminar (2stündig)<br>Hörsaal Zahnklinik<br>Praktikum täglich ab 7.30 | Prekel/<br>Stühmeier/<br>Meier  |

### XLVIII. Versuchstierkunde

- |      |   |  |
|------|---|--|
| 983. | Einführung in die Versuchstierkunde<br>Vorlesung und praktische Übungen<br>(Fachkundenachweis nach § 9 TschG)<br>jeweils 16 Veranstaltungen 16–18.30<br>während des Semesters<br>Anmeldung erforderlich Tel. 1 44 02, Gebäude 22.22 | Treiber/Sager/<br>Sehrig-Lovén/Peter/<br>Pittermann/Binzen/<br>Rosenbruch/Hafner |
| 984. | Mikrochirurgische Übungen zum<br>Versuchstierkundlichen Kurs<br>10 Veranstaltungen à 3 Stunden während des Semesters<br>Termin nach Vereinbarung<br>Anmeldung erforderlich Tel. 1 44 02, Gebäude 22.22                              | Sager/N.N./<br>Sabel   |
| 985. | Testmodelle und Risikobewertung<br>in der experimentellen Pathologie<br>(2stündig, 14tägig)<br>nach Vorankündigung  | Rosenbruch   |



# Philosophische Fakultät

## **Dekan:**

Univ.-Prof. Dr. Bernd Witte

## **Prodekan:**

Univ.-Prof. Dr. Ulrich von Alemann

## **Studiendekan:**

Univ.-Prof. Dr. Dieter Birnbacher

## **Dekanatsbüro:**

Universitätsstraße 1, 40225 Düsseldorf (Gebäude 23.21, Ebene 00, Raum 63).  
F. 81-1 2936, Fax 81-1 2244, e-mail: dekanat@phil-fak.uni-duesseldorf.de

Geschäftszeit: montags bis donnerstags von 10–12 Uhr und 14–16 Uhr  
(das Dekanat ist freitags geschlossen)

Cornelia Langenhövel, F. 81-1 15 04, e-mail: langenhoevel@phil-fak.uni-duesseldorf.de,  
Brigitte von Dobbeler, F. 81-1 2936, e-mail: dobbeler@phil-fak.uni-duesseldorf.de

## **Angelegenheiten Promotionen, Prüfungsamt Literaturübersetzen**

Mechthild Niehaus, F. 81-12937, Fax: 81-12244

e-mail: niehaus@phil-fak.uni-duesseldorf.de

Sprechzeiten: dienstags bis donnerstags von 10–12 Uhr, und dienstags von 14–15 Uhr,  
Raum 68

Christiane Büteführ, F. 81-1 15 06, e-mail: buetefuehr@phil-fak.uni-duesseldorf.de

## **System- und Netzwerkadministration (LAN):**

Dipl.-Inform. Tahar Guellil, Tel. 81-1 31 76, Ebene 04, Raum 90

e-mail: guellil@phil-fak.uni.-duesseldorf.de

## **Forum der Forschungszentren der Philosophischen Fakultät**

(Geb. 23.21, Ebene 00, Raum 46)

Koordination: Univ.-Prof. Dr. Vittoria Borsò, F. 81-12973

e-mail: borso@phil-fak.uni-duesseldorf.de

Sekretariat: Frau Drahoslava Kurzova, F. 81-15064,

e-mail: kurzova@phil-fak.uni-duesseldorf.de

Sprechzeiten: dienstags 13.30–15.30 Uhr, donnerstags und freitags 9–15.30 Uhr

## **Forschungszentrum kulturwissenschaftliche Grundlagenforschung**

Univ.-Prof. Dr. Birnbacher, F. 81-12912

## **Forschungszentrum zur Erforschung des gesellschaftlichen und politischen Wandels**

Univ.-Prof. Dr. Ulrich von Alemann, F. 81-11523

## **Forschungszentrum für Amerika- und Ostasienstudien**

Univ.-Prof. Dr. Herwig Friedl, F. 81-12956

**Forschungszentrum für Kommunikation, Medien und Sprache**  
Univ.-Prof. Dr. Dieter Stein , F. 81-12963

**Forschungszentrum für Europastudien (Ost-West-Verbund)**  
Univ.-Prof. Dr. Gerd Krumeich, F. 81-12926

**Forschungszentrum für Lehrerbildung und Weiterbildung**  
N. N.

### **Fakultätsrat:**

Dekan Univ.-Prof. Dr. Bernd Witte  
Prodekan Univ.-Prof. Dr. Ulrich von Alemann

### **Gruppe der Professorinnen und Professoren:**

Univ.-Prof. Dr. Michael Baumann, Univ.-Prof. Dr. Bruno Bleckmann, Univ.-Prof. Dr. Dietrich Busse, Univ.-Prof. Dr. Gabriele Gloger-Tippelt, Univ.-Prof. Dr. Monika Gomille, Univ.-Prof. Dr. Andrea von Hülsen-Esch, Univ.-Prof. Dr. Hans T. Siepe, Univ.-Prof. Dr. Wolfgang G. Stock

### **Gruppe der wissenschaftlichen Mitarbeiterinnen und Mitarbeiter:**

Dr. Martina Nicklaus, Dr. Peter Wastl

### **Gruppe der Studierenden:**

Dominique Brasseur, Nina Göddertz, Fabian Hoffmann

### **Gruppe der nichtwissenschaftlichen Mitarbeiterinnen und Mitarbeiter:**

N. N., N. N.

# Orientierungsplan

## Gebäude 23.21

Ebene U1	Seminarräume, Stud. Garderobe
Ebene 00	Hörsäle, 3 E, 3 F und 3 H, Hörsaal 3 G – Mitschuanlage – Sprach- und Phonetiklabor Sprachlabors Dekanat der Phil. Fakultät Kommunikationszentrum Collegium musicum
Ebene 01	Romanisches Seminar III und IV Anglistisches Institut I und III Germanistisches Seminar I, IV, V Seminarräume
Ebene 02	Germanistisches Seminar II, III Romanisches Seminar I und II Anglistisches Institut II

Ebene 03	Fachbibliotheken: Klass. Philologie, Philosophie, Anglistik, Germanistik/Sprachwissenschaft, Jiddistik
Ebene 04	Philosophisches Institut Institut für Sprache und Information Abt. Allgemeine Sprachwissenschaft Abt. Computerlinguistik Abt. Informationswissenschaft Seminar für Klassische Philologie Seminarräume

## Gebäude 23.31 und 23.32

Ebene U1	Hausmeister (F. 81-1 45 03), Poststelle Notarstrraum/Garderobe Fachhochschule (Wirtschaft)
Ebene 00	Fachhochschule (Wirtschaft)
Ebene 01	Dekanat der Wirtschaftswiss. Fakultät Wiss. Prüfungsamt
Ebene 02	Fachhochschule Rektorat/Verwaltung
Ebene 03	Fachbibliotheken: Romanistik Geschichte, Sozialwissenschaften, Medienwissenschaft.
Ebene 04	Historisches Seminar II Anglistisches Institut IV, V, VI Sozialwissenschaftliches Institut (Soziologie) Seminarraum Seminar für Modernes Japan
Ebene 05	Historisches Seminar III, V, VII und VIII Osteuropäische Geschichte Sozialwissenschaftliches Institut (Politikwissenschaft) Kunstgeschichte
Ebene 06	Historisches Seminar I, IV, VI

Das Erziehungswissenschaftliche Institut und das Institut für Entwicklungs- und Sozialpsychologie befinden sich im Gebäude 23.02 und 23.03 (siehe Orientierungsplan 2 der Medizinischen Fakultät)

4

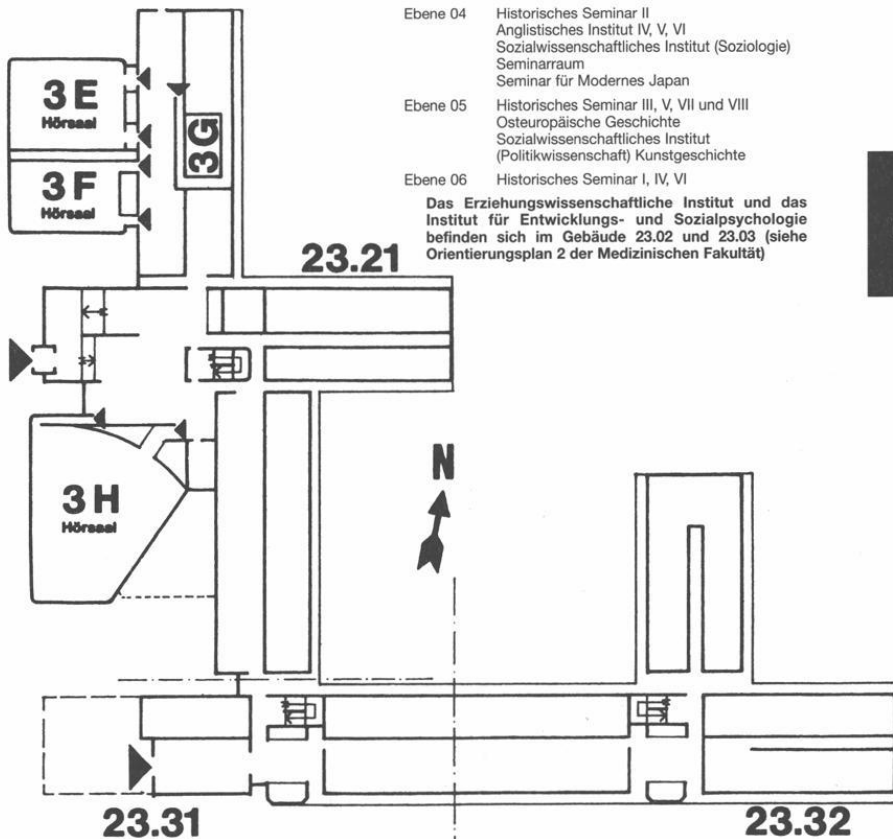



## Studienberatung

Staatliches Prüfungsamt Düsseldorf, F. 81-14107, 14103, 14769 bis 14107,  
Gebäude 23.31, Ebene 01 (vgl. S. 58) (Lehramtsprüfungen).

Dekanat der Philosophischen Fakultät, F. 81-12937, Gebäude 23.21, Ebene 00, Raum 66  
(vgl. S. 69) (Diplomprüfung – Literaturübersetzen und Promotion; nur allgemeine Fragen,  
keine Fachberatung).

### Philosophie

- Philosophisches Institut, Gebäude 23.21, Ebene 04
- Univ.-Prof. Dr. Dieter Birnbacher, F. 81-12912, Mi. 14–15, Raum 75
- Univ.-Prof. Dr. Axel Bühler, F. 81-12920, Mi. 17-18, Raum 83
- Univ.-Prof. Dr. Simone Dietz, F. 81-12921, Raum 70
- Univ.-Prof. Dr. Christoph Kann, F. 81-12922, Mi. 16-17, Raum 72
- Univ.-Prof. Dr. Gerhard Schurz, F. 81-12914, Raum 82
- apl. Prof. Dr. jur. Reinhard May, Ph.D. (London), F. 81-12919, Mo. 13-14 o. n. V.,  
Raum 69
- Wiss. Ang. Dr. Oliver Hallich, F. 81-12918, Do. 16-17, Raum 71
- Wiss. Ang. Dr. Ulrike Hinke-Dörnemann, F. 81-12897, Mi. 12–13, Raum 74
- Wiss. Ang. Dr. Jochen Lechner, F. 81-14240, Di. 11–12, Raum 85

### Bachelor-Studiengang

#### Kern- und Ergänzungsfach

Beratung: Wiss. Ang. Frau Dr. Ulrike Hinke-Dörnemann, F. 811-2897, Mi. 12–13,  
Raum 73

### Informationswissenschaft

- Institut für Sprache und Information, Gebäude 23.21, Ebene 04
- Univ.-Prof. Dr. Wolf G. Stock, F. 81-12913, Di. 10-11
- Wiss. Ang. Lic.Inf.Sc. Dr. Monique Jucquois-Delpierre, F. 81-14318, Mi. 12–13,  
Raum 68
- Wiss. Ang. Violeta Trkulja, M.A., F. 81-12334, Fr. 11-12, Raum 66

### Praktikumsberatung

- Wiss. Ang. Lic.Inf.Sc. Monique Jucquois-Delpierre, F. 81-14318, Di. 11–12. o. n. V.,  
Raum 68
- Inlandspraktika: Wiss. Ang. Violeta Trkulja, M.A., F. 81-12334, Fr. 11-12, Raum 66
- Auslandspraktika: Wiss. Ang. Lic.Inf.Sc. Dr. Monique Jucquois-Delpierre, F. 81-14318,  
Mi. 12-13, Raum 68

### Erziehungswissenschaft

- Erziehungswissenschaftliches Institut, Gebäude 23.03, Ebene 01 und Ebene 02 und  
Gebäude 23.02, Ebene 02
- Erziehungswissenschaftliches Studium für Lehramtsstudierende  
(Sekundarstufe II und Zusatzstudium Sekundarstufe I)
- Akad. Dir. Dr. Manfred Franz, F. 81-1 24 97, Fax: 81-1 21 34
- Do. nach Vereinbarung, F. 81-1 28 02, Gebäude 23.02, Ebene 02, Raum 63
- Magisterstudiengänge Erziehungswissenschaft
- Akad. Oberrat Dr. Hartmut Steuber, F. 81-1 33 38
- Do. 13.00–14.00; Gebäude 23.03, Ebene 01, Raum 68
- e-mail: hsteuber@uni-duesseldorf.de

Studiengang Diplom in Erziehungswissenschaft, besonders organisatorische Fragen der Vordiplom- und Diplomprüfung:  
Wiss. Ang. Dr. Joachim Koblitz, F. 81-12133, Mi. 15–16;  
Gebäude 23.03, Ebene 01, Raum 85

Studiengang Magister im Nebenfach Psychologie:  
Dr. Jürgen Vetter  
Geb. 23.03, Ebene 01, Raum 28

Zwischenprüfungsbeauftragter für das Nebenfach Psychologie:  
Dr. Jürgen Vetter, F. 81-12131  
Geb. 23.03, Ebene 01, Raum 28

Zwischenprüfungsbeauftragter für den Magisterstudiengang Erziehungswissenschaft:  
Dr. Hans Malmede, F. 81-1 36 79, e-mail: malmede@phil-fak.uni-duesseldorf.de  
Sprechstunde: Do. 16–17  
Gebäude 23.03, Ebene 02, Raum 23

Studiengang Diplom-Erziehungswissenschaft im Nebenfach Psychologie  
Dr. Jürgen Vetter  
Geb. 23.03, Ebene 01, Raum 28

Psychologie als Teil des Erziehungswissenschaftlichen Studiums  
Lehramt Sekundarstufe II  
Dr. Jürgen Vetter  
Geb. 23.03, Ebene 01, Raum 28

Examensfragen:  
Univ.-Prof. Dr. Gabriele Gloger-Tippelt, F. 81-13083, s. Aushang  
Geb. 23.03, Ebene 01, Raum 27

Univ.-Prof. Dr. Gisela Miller-Kipp, F. 81-1 23 69  
siehe Aushang, Gebäude 23.03, Ebene 02, Raum 28

Univ.-Prof. Dr. Christine Schwarzer, F. 81-12039, Fax: 81-134 68  
siehe Aushang, Gebäude 23.03, Ebene 01, Raum 89

## Sozialwissenschaften

**Soziologie**, Gebäude 23.31, Ebene 04

Wiss. Ang. Agnes Elting-Camus, F. 81-12488  
Beratungsthema: Allgemeine Studienberatung  
siehe Aushang, Gebäude 23.31, Ebene 04, Raum 29  
e-mail: elting@phil-fak.uni-duesseldorf.de

Akad. Rat Dr. Bernhard Miebach, F. 81-14253  
Beratungsthema: Allgemeine Studienberatung  
siehe Aushang, Gebäude 23.31, Ebene 04, Raum 35  
e-mail: miebach@phil-fak.uni-duesseldorf.de

Univ.-Prof. Dr. Michael Baumann, F. 81-13123, 11559  
siehe Aushang, Gebäude 23.31, Ebene 04, Raum 24

Univ.-Prof. Dr. Karl-Heinz Reuband, F. 81-13123, 11558  
siehe Aushang, Gebäude 23.31, Ebene 04, Raum 27

Univ.-Prof. Dr. Peter H. Hartmann, F. 81-11588, -11897  
Beratungsthema: Magister und Promotion  
siehe Aushang, Gebäude 23.31, Ebene 05, Raum 23

Zwischenprüfungsbeauftragte:

Dipl. rer. soc. Agnes Elting-Camus, Gebäude 23.31, Ebene 04, Raum 29, F. 81-12488

### Praktikumsbüro:

Wiss. Ang. Detlef Gernand, F. 81-15171, Fax: 81-15368  
Beratungsthema: Studium und Beruf  
siehe Aushang, Gebäude 23.31, Ebene 04, Raum 28  
e-mail: gernand@phil-fak.uni-duesseldorf.de

### **Politikwissenschaft, Gebäude 23.32, Ebene 05**

Univ.-Prof. Dr. Ulrich von Alemann, F. 81-11523, Mi. 11-12  
Beratungsthema: Magister und Promotion

Zwischenprüfungsbeauftragter:  
Wiss. Ass. Dr. Stefan Marschall, F. 81-12181

Wiss. Ass. Dr. Christoph Strünck, F. 81-1 45 69, Di. 11-12  
Beratungsthema: Bachelorstudiengang Sozialwissenschaften, Politikwissenschaft

### **Medienwissenschaft**

Dipl.-Medienwiss. Marco Dohle  
Beratungsthema: Bachelorstudiengang Sozialwissenschaften/Medienwissenschaft  
Gebäude 23.31, Ebene 05, Raum 77

Zwischenprüfungsbeauftragter:  
Dipl.-Medienwiss. Marco Dohle  
Gebäude 23.31, Ebene 05, Raum 77, Tel. 81-1 40 68  
Sprechstunde: Di. 14-15 Uhr

### **Bachelorstudiengang Sozialwissenschaften (Soziologie / Politikwissenschaft / Medienwissenschaft)**

Wiss. Ang. Agnes Elting-Camus (Soziologie),  
Geb. 23.31, Ebene 04, Raum 29, F. 81-1 24 88  
Sprechstunde: Di. 11-12 Uhr

Wiss. Mitarb. David Gehne (Politikwissenschaft),  
Geb. 23.31, Ebene 05, Raum 79, F. 81-1 45 69  
Sprechstunde: Di. 11-13 Uhr

Wiss. Mitarb. Dipl.-Medienwiss. Marco Dohle (Medienwissenschaft),  
Geb. 23.31, Ebene 05, Raum 77  
Sprechstunde: Mi. 14-16 Uhr

### **Praktikumsbüro und Beratung zur beruflichen Orientierung**

Wiss. Ang. Detlef Gernand,  
Geb. 23.31, Ebene 04, Raum 28, F. 81-1 51 71  
Sprechstunde: Di. 11-13 Uhr und Mi. 10-12 Uhr

### **Geschichte**

Historisches Seminar, Gebäude 23.31, Ebene 04, 05 und 06  
und Gebäude 23.32, Ebene 05

Für schriftliche Anfragen: Dr. Susanne Brandt,  
Abteilung für Neuere Geschichte, F. 81-14084

Jeweils zu den angegebenen Sprechstunden und nach Vereinbarung stehen folgende  
Beratende zur allgemeinen Studienberatung in der Vorlesungszeit zur Verfügung.  
Aktuelle Änderungen der Sprechzeiten sind aus Anschlägen ersichtlich.

Dr. Timo Stickler, F. 81-1 29 96, Ebene 05, Raum 32  
Beratungsthema: Alte Geschichte

Univ.-Prof. Dr. Johannes Laudage, F. 81-1 13 43, Ebene 06  
Beratungsthema: Mittelalterliche Geschichte

Univ.-Prof. Dr. Gerd Krumeich, F. 81-12926, Mo. 14-16, Ebene 04, Raum 67  
Beratungsthema: Neuere Geschichte

Univ.-Prof. Dr. Irmtraud Götz von Olenhusen, F. 81-11586, Di. 12.30-13.30, Ebene 05,  
Raum 33, Beratungsthema: Neuere und Neueste Geschichte

Univ.-Prof. Dr. Christoph Weber, F. 81-129 42, Do. 16-17, Ebene 06, Raum 71  
Beratungsthema: Neuere Geschichte

Prof. Dr. Jörg Engelbrecht , F. 81-145 20, nach Vereinbarung, Ebene 05, Raum 71  
Beratungsthema: Neuere Landesgeschichte, Neuere Geschichte

Wiss. Ass. Dr. Stephan Laux, F. 81-14520, Di. 11–12, Ebene 05, Raum 71  
Beratungsthema: Neuere Landesgeschichte, Neuere Geschichte

Wiss. Ang. Prof. Dr. Hein Hoebink, F. 81-120 73, Mi. 14–16, Ebene 06, Raum 61  
Beratungsthema: Neueste Geschichte

Prof. Dr. Falk Wiesemann , F. 81-145 59, Mi. 12–13, Ebene 05, Raum 65  
Beratungsthema: Neueste Geschichte

Univ.-Prof. Dr. Hans Hecker , F. 81-129 28, Mo. 16–18 und nach Vereinbarung,  
vorherige Anmeldung im Sekretariat empfohlen, Ebene 05, Raum 62  
Beratungsthema: Osteuropäische Geschichte

Wiss. Ang. Dr. Ulrich Nocken, F. 81-140 20, nach Vereinbarung, Ebene 05, Raum 25  
Beratungsthema: Wirtschaftsgeschichte

Univ.-Prof. Dr. Dr. h.c. Detlef Brandes, F. 81-140 98  
Beratungsthema: Kultur und Geschichte der Deutschen im östlichen Europa

### **Kunstgeschichte**

Seminar für Kunstgeschichte, Gebäude 23.32, Ebene 04

Univ.-Prof. Dr. Hans Körner, F. 81-120 80, Mi. 15–16, Ebene 04, Raum 78

### **Linguistik und Allgemeine Sprachwissenschaft**

Institut für Sprache und Information, Gebäude 23.21, Ebene 04

Anerkennung von Studienleistungen, Masterprüfung, Promotion

Univ.-Prof. Dr. James Kilbury, F. 81-125 57, Raum 44, Mo. 10–12

Apl. Prof. Dr. Sebastian Löbner, F. 81-133 99, Mi. 13–15, Raum 49

### **Klassische Philologie**

Seminar für Klassische Philologie, Gebäude 23.21, Ebene 04

N. N., F. 81-129 60, Di. 11–13, Raum 423

Beratungsthema: Lateinische Philologie

Akad. Rat Dr. Peter Kuhlmann, F. 81-114 98, Raum 441, Do. 13.30

Beratungsthema: Lateinische und griechische Studienberatung und Schulpraktikum

Vorbereitungskurse für Latinum und Graecum

Univ.-Prof. Dr. Michael Reichel, F. 81-12 549, Mo. 11–12, Raum 426

Beratungsthema: Griechische Philologie

### **Germanistik**

Germanistisches Seminar, Gebäude 23.21, Ebene 01 und 02

Die Studienberatenden sind zuständig für allgemeine Fragen des Faches  
Germanistik/Deutsch (Studiengänge MA/LA - SII/SI, allgemeine (Prüfungsprobleme)  
sowie für spezielle Fragen der jeweiligen Abteilung.

Abteilung für Germanistische Sprachwissenschaft:

Priv.-Doz. Dr. Martin Wengeler, F. 81-13684, Fr. 11–13, Raum 01.47

Abteilung für Neuere Germanistik:

Dr. A. Neuhaus-Koch, F. 81-134 89, Mo. 14–16, Raum 02.50, e-mail: neuhaus@phil-  
fak.uni-duesseldorf.de

Miriam Seidler, Wiss. Ang., F. 81-15907, nach Vereinbarung, Raum 144

Abteilung für Ältere Germanistik:

Prof. Dr. B. Haupt, F. 81-129 55, Do. 16-17.30, Raum 249

Termine: vorlesungsfreie Zeit s. Schwarzes Brett

A. Lehmann-Benz M. A., F. 81-151 29, Di. 13-14, Gebäude 23.31, Ebene U1, Raum 68

Termine: vorlesungsfreie Zeit s. Schwarzes Brett

Abteilung für Didaktik der deutschen Sprache und Literatur:

Dr. Pabst-Weinschenk, F. 81-149 40, Do. 13-14, Raum 129

Zwischenprüfung:

Prof. Dr. Helmut J. F. Brall-Tuchel, F. 81-1 48 56, Raum 2.41

Dr. Ariane Neuhaus-Koch, F. 81-1 34 89, Mi. 12-14, Raum 250

### **Jüdische Studien**

Studiengang Jiddische Kultur, Sprache und Literatur

Gebäude 23.03, Ebene 01, Raum 42-46

Univ.-Prof. Dr. Marion Aptroot, F. 81-1 32 28, Do. 11-12, Raum 46

Roland Gruschka, M.A., F. 81-1 42 93, nach Vereinbarung, Raum 42

Studiengang Jüdische Studien, Gebäude 23.11/12.01

Univ.-Prof. Dr. Michael Brocke, F. 81-1 58 51, Mi. 13-14, Raum 27

Univ.-Prof. Dr. Dagmar Börner-Klein, F. 81-1 58 58, nach Vereinbarung, Raum 65

Univ.-Prof. Dr. Stefan Rohrbacher, F. 81-1 58 52, Do. 11-12, Raum 25

PD Dr. Gianfranco Miletto, F. 81-1 58 50, Do. 15-16, Raum 65

Dr. Birgit Klein, M.A., F. 81-1 58 53, Mo. 13-14, Raum 70

### **Anglistik**

Anglistisches Institut, Gebäude 23.21, Ebene 01 und 02 und

Gebäude 23.31 und 23.32, Ebene 04

Univ.-Prof. Dr. Wilhelm Busse, F. 81-129 61, Ebene 01, Raum 69, Fr. 11-12

Univ.-Prof. Dr. Herwig Friedl, F. 81-129 56, Ebene 02, Raum 71, Di. 9-11

Univ.-Prof. Dr. Monika Gomille, F. 81-129 65, Ebene 01, Raum 86, Mi. 12-13

Univ.-Prof. Dr. Therese Seidel, F. 81-129 64, Ebene 04, Raum 21, Do. 11-13

Univ.-Prof. Dr. Dieter Stein, F. 81-129 63, Ebene 01, Raum 68, Mi. 15-17

Univ.-Prof. Dr. Klaus Stierstorfer, F. 81-1 45 88, Ebene 04, Raum 31, Do. 11-12

Apl. Prof., Dr. Dietmar Claas, F. 81-129 59, Mi. 11-13, Ebene 02, Raum 66

Lektorin Anne Francis Bulmer, B. A., F. 81-132 75, Ebene 04, Raum 73,

nach Vereinbarung

OStR i. H. Klaus Uellenberg, F. 81-129 57, Ebene 02, Raum 63, Fr. 13-14

Wiss. Ass. Dr. phil. Astrid Böger, F. 81-140 19, Do. 13-14, Ebene 02, Raum 72

Wiss. Ang. Dr. Rainer Holtei, M. A., F. 81-145 63, Do. 10-11, Ebene 01, Raum 72

Wiss. Ang. Dr. Alexander Bergs, F. 81-128 23, Di. 13-14, Ebene 01, Raum 64

Wiss. Ang. Marion Fries-Dieckmann, F. 81-1 31 52, Mi. 9-10, Ebene 04, Raum 30

Wiss. Ang. Dr. Annette Kern-Stähler, F. 81-1 36 90, Ebene 04, Raum 75, Mi. 16-17

StR i. H. Dr. Georg Schiller, F. 81-145 98, n.V., Ebene 02, Raum 70

Wiss. Ang. Dr. Friedrich-K. Unterweg, F. 81-145 58, Di. 8-9, Ebene 04,

Raum 26

Wiss. Ang. Ingrid-Charlotte Wolter, M.A., F. 81-1 31 52, Mi. 13-14, Ebene 04,

Raum 30

### **Romanistik**

Romanisches Seminar, Gebäude 23.21, Ebene 01 und 02

Beratungsthema: Studiengang Bachelor Romanistik

Wiss. Ang. Dr. Friedhelm Beckmann, F. 81-1 43 75, Di. 13-14, Ebene 01, Raum 88

Akad. Oberrätin Dr. Martina Nicklaus, F. 81-1 43 77, Di. 11-12, Ebene 01, Raum 95

Beratungsthema: Studiengang Lehramt Französisch, Italienisch und Spanisch

StD i. H. Dr. Klaus-Dieter Drissen, F. 81-129 79, Do. 16.30-18, Ebene 02, Raum 84

Beratungsthema: Studiengang Literaturübersetzen

Akad. Oberrat Dr. Jürgen Rehbein, F. 81-129 77, Mo. 11.15-13, Ebene 01, Raum 96

Beratungsthema: Studiengang Magister  
Wiss. Ang. Dr. Friedhelm Beckmann , F. 81-14375, Di. 13–14,  
Ebene 01, Raum 88

Beratungsthema: Sprachpraxis Französisch und Auslandsstudium  
Akad. Oberrätin Prof. Dr. Mechtild Bierbach, F. 81-1 21 27, Do. 14–15,  
Ebene 02, Raum 95

Lektorin Michèle Creff, F. 81-14371, Mo. 13.30–14.30, Ebene 02, Raum 87

Beratungsthema: Sprachpraxis Italienisch und Auslandsstudium  
Lektorin: Dott.ssa Chiara de Manzini Himmrich, F. 81-139 23, Mo. 10–11, Ebene 01,  
Raum 87

Beratungsthema: Sprachpraxis Spanisch und Auslandsstudium  
Wiss. Ang. Santiago Navarro Pastor, F. 81-12985, Do. 16–17, Ebene 02, Raum 91

## **Ostasien-Institut Japanstudien**

Modernes Japan, Gebäude 23.02, Ebene 02  
Beratung: Jeannette Behaghel, M.A., F. 81-1 45 04, Raum 83, Mi. 15–16, Nina Franzmann,  
Dipl.-Reg. Wiss., F. 81-1 45 09, Raum 83, Mi. 14–15

## **Literaturübersetzen**

Deutsch  
Dr. Hans Werner Scharf , F. 81-14281, Sprechstunde siehe Aushang,  
Ebene 01, Raum 48

Englisch  
Dr. Georg Schiller , F. 81-14598, n. V., Ebene 02, Raum 70

Französisch, Italienisch, Spanisch  
Akad. Oberat Dr. Jürgen Rehbein, F. 81-12977, Mo. 11.15–13, Ebene 01, Raum 196

## **Sportwissenschaft**

Institut für Sportwissenschaft, Gebäude 28.01, Ebene 01

Univ.-Prof. Dr. Tiegel, F. 81-148 88, Do. 11-12, Raum 01.11  
e-mail: giselher.tiegel@uni-duesseldorf.de

Dipl.-Sportl. Brodbeck, F. 81-148 92, Di. 10–11, Raum 01.16  
e-mail: Wilhelm-brodbeck@uni-duesseldorf.de

Dipl.-Sportl. Dr. Golmina, F. 81-148 93, Z.n.V., Raum 01.18,  
e-mail: golmina@uni-duesseldorf.de

Dipl. Sportl. Derks , F. 81-1 48 85, Z.n.V., Raum 01.21  
e-mail: Ute.derks@uni-duesseldorf.de

Dipl.-Sportl. Priv.-Doz. Dr. Stemper, F. 81-148 87, Di. 11–12, Raum 01.19  
e-mail: stemper@uni-duesseldorf.de

Dipl.-Sportl. Dr. Wastl, F. 81-149 35, Mi. 13-14, Raum 01.17  
e-mail: wastl@uni-duesseldorf.de

Sportl. Rocholl, F. 81-148 94, Z.n.V., Raum 01.15  
e-mail: Rocholl@uni-duesseldorf.de

## **Musikwissenschaft**

Robert-Schumann-Hochschule, Musikwissenschaftliches Institut, Homberger  
Straße 12, 40474 Düsseldorf, 2. OG

Prof. Dr. Andreas Ballstaedt, F. 02 11-49 18 223, Fax: 0211-49 18 220, Fr. 14-16

Prof. Dr. Dr. Volker Kalisch, F. 02 11-40 18 222, Fax: 0211-49 18 220, Di. 10-12

## **Studienberatung durch die Fachschaftsvertretung der Studierendenschaft**

Zeiten nach Vereinbarung, Anschläge beachten

### **Allgemeine Sprachwissenschaft:**

Projektraum  
Gebäude 23.21, Ebene 04, Raum 52

### **Anglistik:**

Fachschaftsraum  
Gebäude 23.21, Ebene 01, Raum 89

### **Germanistik:**

Fachschaftsraum Germanistik  
Gebäude 23.21, Ebene 01, Raum 82

### **Jüdische Studien:**

Fachschaftsraum Gebäude 23.11, Ebene 01, Raum 27, F. 81-1 58 61  
[www.phil-fak.uni-duesseldorf.de/ijis/fachschaft](http://www.phil-fak.uni-duesseldorf.de/ijis/fachschaft)

### **Geschichte:**

Fachschaftsraum Geschichte,  
Gebäude 23.31, Raum 472, F. 81-14572, Beratung Mo.–Do. 13–14, in den Ferien siehe  
Anschlag an den Schwarzen Brettern

### **Klassische Philologie:**

Fachschaftsraum  
Gebäude 23.31, Ebene U1, Raum 70, F. 81-15139

### **Literaturübersetzen:**

Fachschaftsraum Romanistik  
Gebäude 23.21, Ebene 02, Raum 81, F. 81-1 45 74  
Beratung: Mi. 13–14

### **Philosophie:**

Fachschaftsraum  
Gebäude 23.21, Ebene U1, Raum 26, F. 81-1 45 73

### **Romanistik:**

Fachschaftsraum, Beratung Di. 13–14  
Gebäude 23.21, Ebene 02, Raum 81

### **Politikwissenschaft:**

Gebäude 23.32, Ebene 05, Raum 67, F. 81-1 23 88

### **Medienwissenschaft:**

Gebäude 23.31.U1.92, F. 81-1 06 27

### **Soziologie/Sozialwissenschaften (BA/MA):**

Gebäude 23.31, Ebene 04, Raum 25, F. 81-1 53 95

## **Promotionsausschuss**

### **Vorsitzender:**

Univ.-Prof. Dr. Ulrich von Alemann

### **Stellvertreter:**

Univ.-Prof. Dr. Bernd Witte

### **Weitere Mitglieder:**

Univ.-Prof. Dr. Michael Baurmann

Univ.-Prof. Dr. Herwig Friedl

Prof. Dr. Barbara Haupt

Dr. Friedhelm Beckmann

Dr. Marita Pabst-Weinschenk

stud. phil. Christian Horn

## **Magisterprüfungsausschuss**

### **Vorsitzender:**

Prof. Dr. Sebastian Löbner

### **Stellvertreter:**

Univ.-Prof. Dr. Bernd Witte

### **Weitere Mitglieder:**

Univ.-Prof. Dr. James Kilbury

Univ.-Prof. Dr. Volker Beeh

Dr. Friedrich K. Unterweg

N.N.

N.N.

## **Ausschuss für die Diplomprüfung in Erziehungswissenschaft**

### **Vorsitzende:**

Univ.-Prof. Dr. Christine Schwarzer

### **Stellvertreter:**

Univ.-Prof. Dr. Gisela Miller-Kipp

### **Weitere Mitglieder:**

Prof. Dr. Heiner Barz

Prof. Dr. Bernhard Dieckmann

Dr. Joachim Koblitz

Dr. Peter Stadtfeld

## **Ausschuß für die Diplomprüfung in Literaturübersetzen**

### **Vorsitzender:**

Univ.-Prof. Dr. Frank Leinen

### **Stellvertreter:**

Univ.-Prof. Dr. Hans T. Siepe

### **Weitere Mitglieder:**

Univ.-Prof. Dr. Monika Gomille

Dr. Hans-Werner Scharf

Dr. Monika Wodsak

N.N.

N.N.



## **Praktikumsbüro der Philosophischen Fakultät**

Praktikumsbeauftragter der Fakultät:

Leiter: Akad. Dir. Dr. Manfred Franz , F. 81-12497

Sekretariat: Irmgard Hestermann, F. 81-128 02, Fax: 81-12134

e-mail: praktikumsbuero@phil-fak.uni-duesseldorf.de

Gebäude 23.02, Ebene 02, Raum 61

Geschäftszeit: montags, dienstags, donnerstags von 9.00–12.00 Uhr und  
donnerstags von 14.00–15.00 Uhr

## Lehrkörper

### a) Emeritierte Universitätsprofessoren:

- Anton, Herbert, Bahnhofstraße 46a, 53347 Alfter, F. (0 22 22) 93 90 89  
Dr. phil. (Neuere Germanistik)
- Benning, Helmut, Schumannstraße 56, 40822 Mettmann  
Dr. phil. (Anglistik)
- Boldt, Hans, Krafftgasse 1, 79379 Müllheim/Baden, F. (0 76 31) 1 22 61  
Dr. jur. (Politikwissenschaft)
- Düwell, Kurt, Johannes-Weyer-Str. 14, 40225 Düsseldorf, F. (02 11) 9 34 56 40  
Dr. phil. (Neueste Geschichte)
- Flohr, Heiner, Zum Guten Hirten 21a, 48155 Münster, F. (02 51) 1 33 88 40  
Dr. rer. pol., Dipl.-Kaufmann (Politikwissenschaft)
- Friedrich, Leonard, Espenstraße 109, 41470 Neuss, F. (021 37) 6 09 83  
Dr. phil. (Allgemeine Pädagogik)
- Glaap, Albert-Reiner, OBE, Lerchenweg 16, 40878 Ratingen, F. (021 02) 84 65 70  
Dr. phil. (Englische Sprache und ihre Didaktik)
- Gössmann, Wilhelm, Graf-Recke-Straße 160, 40237 Düsseldorf, F. 63 31 04  
Dr. phil. (Didaktik der deutschen Sprache und Literatur)
- Hardach, Karl  
Dr. rer. pol., Dipl.-Volkswirt (Wirtschaftsgeschichte)
- Hiestand, Rudolf, Brehmstr. 76, 40239 Düsseldorf, F. (02 11) 57 33 67  
Dr. phil. (Mittelalterliche Geschichte)
- Kienast, Dietmar, Jeisstraße 19, 82140 Neu-Esting, F. (0 81 42) 2 05 79  
Dr. phil. (Alte Geschichte)
- Michel, Gerhard, Rheinstr. 1, 41363 Jüchen, F. (021 87) 4 30 77, Fax (021 81) 49 89 94  
Dr. phil. (Erziehungswissenschaft)
- Molitor, Hansgeorg, Oberstr. 39, 41066 Mönchengladbach, F. (021 61) 63 03 23,  
Fax (021 61) 47 90 59  
Dr. phil. (Mittlere und Neuere Geschichte sowie Rheinische Landesgeschichte –  
Didaktik der Geschichte)
- Nickel, Horst, Erziehungswissenschaftliches Institut, Abt. für Entwicklungspsychologie  
und Pädagogische Psychologie, F. 81-1 32 42  
Dr. phil., Dipl.-Psychologie (Psychologie)
- Nicolin, Friedhelm, Forststraße 11, 53125 Bonn, F. (02 28) 25 11 07  
Dr. phil. (Allgemeine Pädagogik)
- Nies, Fritz, Mörikestraße 28, 41564 Kaarst, F. (021 31) 60 13 32  
Dr. phil. (Romanistik)
- Rösch, Heinz-Egon, Tizianweg 5, 55127 Mainz, F. (061 31) 7 22 21  
Dr. phil. (Sportwissenschaft)
- Schrader, Ludwig, Gleiwitzer Straße 20, 41564 Kaarst,  
Dr. phil. (Romanistik)
- Schulte-Herbrüggen, Hubertus, Dürerstraße 30, 41466 Neuss  
Dr. phil. (Anglistik)
- Stötzel, Georg, Merianweg 2, 40724 Hilden  
Dr. phil. (Deutsche Philologie und Linguistik)
- Süssmuth, Hans, Droste-Hülshoff-Straße 1, 41464 Neuss, F. (021 31) 4 24 15  
Dr. phil. (Neueste Geschichte und Didaktik der Geschichte)
- Wehle, Gerhard, Bislicher Straße 7, 46487 Wesel, F. (02 81) 7 00 74  
Dr. phil. (Erziehungswissenschaft)
- Windfuhr, Manfred, Frankfurter Weg 6, 41564 Kaarst, F. (0 21 31) 60 33 39  
Dr. phil. (Neuere Germanistik)

Wunderli, Peter, Feuerbachstr. 38, 40223 Düsseldorf  
Dr. phil. (Romanistik)

Wunderlich, Dieter, Lückhoffstr. 9, 14129 Berlin, F. (030) 80 48 22 69  
Dr. phil. (Allgemeine Sprachwissenschaft)

**b) Universitätsprofessoren im Ruhestand:**

Beuker, Friedhelm, Mörikestraße 7, 40668 Meerbusch-Lank, F. (02150) 2692  
Dr. med. (Sportmedizin)

Birley, Anthony R., Ulmenweg 11, 61169 Friedberg, F. (060 31) 1 45 67  
Dr. phil. (Alte Geschichte)

Geldsetzer, Lutz, Cheruskerstraße 99a, 40545 Düsseldorf, F. 57 55 56  
Dr. phil. (Philosophie)

Häußler, Reinhard, Preußenstraße 14, 40883 Ratingen, F (0 21 02) 6 87 07  
Dr. phil. (Klassische Philologie)

Heinz, Rudolf  
Dr. phil. (Philosophie)

Heldmann, Werner, Albecker Steige 32, 89075 Ulm, F. (07 31) 2 25 77  
Dr. phil. (Allgemeine Pädagogik)

Henrichs, Norbert, Im Luftfeld 80, 40489 Düsseldorf, F. 40 46 55  
Dr. phil. (Informationswissenschaften)

Huning, Alois, Weißdornweg 12 42489 Wülfrath, F. (0 20 58) 32 54  
Dr. phil. (Philosophie)

Kluszczewski, Reinhard, Badeniastraße 12, 41564 Kaarst  
Dr. phil. (Romanistik)

Küppers, Jochem, Kölner Str. 13a, 41363 Jüchen, F. (0 21 65) 91 14 87  
Dr. phil. (Klassische Philologie/Latinistik), 29.1.1997 (Lehrstuhlinhaber)

Lönne, Karl-Egon, Oberstraße 37, 41516 Grevenbroich, F. (0 21 81) 7 37 71  
Dr. phil. (Neuere Geschichte)

Louven, Erhard, Rheinstraße 20g, 47906 Kempen/Ndrh.  
Dr. rer. Oec. (Ostasien-Institut)

Lüschen, Günther, Sodenstich 35a, 26131 Oldenburg, F. (0 41) 6 84 14 41  
Prof. Dr. (Sozialwissenschaft)

Müller, Klaus, Paradiesstraße 19, 44289 Dortmund, F. (0231) 40532  
Dr. phil. (Modernes Japan)

Müller, Klaus, Drosselweg 10, 41352 Korschenbroich, F. (0 21 61) 6 72 18  
Dr. phil. (Neuere Geschichte)

Semmler, Josef, Ebereschenweg 21, 67067 Ludwigshafen, F. (06 21) 55 71 65  
Dr. phil. (Mittelalterliche Geschichte)

**c) Universitätsprofessorinnen und Universitätsprofessoren:**

Alemann, Ulrich von, An den Kämpen 10, 40489 Düsseldorf, F. (02 03) 74 12 95, Fax  
(02 03) 74 65 71  
Dr. phil. (Politikwissenschaft), 15.4.1998 (Lehrstuhlinhaber)

Aptroot, Marion, Universitätsstr. 1, 40225 Düsseldorf, F. 81-1 32 28  
Dr. phil. (Jiddische Kultur, Sprache und Literatur) (Lehrstuhlinhaberin)

Barz, Heiner, Thomasbreite 18, 77955 Ettenheim, F. (0 78 22) 81 51  
Dr. phil. (Erziehungswissenschaft, Abt. für Bildungsforschung und Bildungsmanagement)

Baumann, Michael, Bornemannstr. 22, 60599 Frankfurt/M.  
Dr. phil. (Soziologie) (Lehrstuhlinhaber)

Beeh, Volker, Niederkasseler Kirchweg 144, 40547 Düsseldorf  
Dr. phil. (Germanistische Sprachwissenschaft), 3.8.82

Birnbacher, Dieter, Universitätsstraße 1, 40225 Düsseldorf  
Dr. phil. (Philosophie) (Lehrstuhlinhaber)

- Bleckmann, Bruno, Leinenweberweg 15, 40593 Düsseldorf, F. (02 11) 7 11 95 08  
Dr. phil. (Alte Geschichte) (Lehrstuhlinhaber)
- Börner-Klein, Dagmar, Universitätsstr. 1, 40225 Düsseldorf  
Dr. phil. (Jüdische Studien), 23.11.01.65, F. (02 11) 81-1 58 50
- Borsò, Vittoria, Am Erlengraben 23, 67167 Erpolzheim, F (063 53) 91308  
Dr. phil. (Romanistik), 8.9.92, (Lehrstuhlinhaberin)
- Brandes, Detlef, Schüßlerstraße 24, 40474 Düsseldorf, F. (02 11) 4 70 93 78  
Dr. phil. Dr. h.c. (Lehrstuhlinhaber) (Kultur und Geschichte der Deutschen im östlichen Europa), 6.12. 84
- Brocke, Michael, Gerhart-Hauptmann-Str. 90, 47058 Duisburg, F. (02 03) 33 38 06  
Dr. phil. (Jüdische Studien) (Lehrstuhlinhaber)
- Bühler, Axel, Wagner Str. 20, 83313 Siegsdorf, F (086 62) 94 52  
Dipl. Soz., Dr. phil. (Philosophie), 23. 4. 95
- Busse, Dietrich, Universitätsstr. 1, 40225 Düsseldorf, F. 81-12944  
Dr. phil. (Germanistische Sprachwissenschaft), Lehrstuhlinhaber
- Busse, Wilhelm, Harzstraße 68, 42579 Heiligenhaus  
Dr. phil. (Anglistik), 26.7.83 (Lehrstuhlinhaber)
- Dietz, Simone, Universitätsstr. 1, 40225 Düsseldorf, F. 81-1 29 21  
Dr. phil. (Philosophie)
- Friedl, Herwig, Herchenbachstraße 9, 40470 Düsseldorf, F. (02 11) 63 33 03  
Dr. phil. (Anglistik), 13.7.87 (Lehrstuhlinhaber)
- Geisler, Hans, Karolingerstraße 19, 40223 Düsseldorf, F. 9 34 88 76  
Dr. phil. (Romanistik), 20.12.96 (Lehrstuhlinhaber)
- Gloger-Tippelt, Gabriele, Erziehungswissenschaftliches Institut, Abt. für  
Entwicklungspsychologie u. Pädagogische Psychologie, F. (02 11) 81-1 30 83  
Dr. phil. (Psychologie) (Lehrstuhlinhaberin)
- Gomille, Monika, Von-der-Tann-Straße 56, 69126 Heidelberg  
Dr. phil. (Anglistik) (Lehrstuhlinhaberin)
- Görling, Reinhold, Universitätsstr. 1, 40225 Düsseldorf, F. (02 11) 81-1 57 33,  
goerling@phil-fak.uni-duesseldorf.de  
Dr. phil. (Medien- und Kulturwissenschaft)
- Götz von Olenhusen, Irmtraud, Himmelgeister Str. 129, 40225 Düsseldorf  
Dr. phil. (Neuere und Neueste Geschichte) (Lehrstuhlinhaberin)  
e-mail: goetzvon@uni-duesseldorf.de
- Hartmann, Peter H., Kyllburger Straße 14, 50937 Köln, F. (02 21) 44 85 62  
Dr. phil. (Soziologie)
- Hecker, Hans, Zum Hedelsberg 35, 50999 Köln (Weiß), F. (022 36) 6 66 08  
Dr. phil. (Osteuropäische Geschichte), 1.4.82
- Herwig, Henriette, Johannes-Weyer-Str. 12, 40225 Düsseldorf  
Dr. phil. (Germanistik), 24.3.03 (Lehrstuhlinhaberin)
- Hülsen-Esch, Andrea, Universitätsstraße 1, 40225 Düsseldorf, F. 81-15214  
Dr. phil. (Kunstgeschichte)
- Hummel, Hartwig, Hülchratherstr. 6, 50670 Köln  
Dr. rer. soc. (Politikwissenschaft)
- Kaiser, Gert, Lilienweg 15, 40822 Mettmann, F (02104) 95115  
Dr. phil. Dr. h.c. (Ältere Germanistik), 17.3.77 (Lehrstuhlinhaber)
- Kann, Christoph, Universitätsstraße 1, 40225 Düsseldorf, F. 81-12922  
Dr. phil. (Philosophie)
- Keller, Rudi, Pestalozzistraße 29, 40549 Düsseldorf, (0211) 562 2345  
Dr. phil. (Germanistische Sprachwissenschaft), 17.10.78
- Kilbury, James, Carl-Sonnenschein-Weg 3, 40764 Langenfeld, F. (021 73) 7 19 20  
Ph. D. (Computerlinguistik), 25.11.91 (Lehrstuhlinhaber)
- Körner, Hans, Fritz-Reuter-Straße 11, 40221 Düsseldorf, F. (02 11) 9 02 37 45  
Dr. phil. (Kunstgeschichte), 1.10.92 (Lehrstuhlinhaber)
- Kouteva, Tania  
Dr. (Anglistik)

- Krumeich, Gerd, Quirinstr. 67, 40547 Düsseldorf, F. (0211) 5591371  
Dr. phil. (Neuere Geschichte), 1. 10. 97 (Lehrstuhlinhaber)
- Labisch, Alfons, Elisabethstraße 15, 40217 Düsseldorf  
Dr. med. Dr. phil., M. A. (Geschichte der Medizin) Zweitmitglied
- Laudage, Johannes, Auf dem Stucks 29, 53947 Nettersheim, F. (02484) 2904  
Dr. phil. (Mittelalterliche Geschichte) 1.4.99 (Lehrstuhlinhaber)
- Leinen, Frank, Neusser Landstraße 4i, 41470 Neuss, F. (02137) 78 68 69  
Dr. phil. (Romanistik), 16.02.99
- Mae, Michiko  
Dr. phil. (Modernes Japan)
- Matussek, Peter, F. 81-1 29 50  
Dr. phil. (Neuere deutsche Literatur, Theorie und Geschichte der Schrift, Praxis des Schreibens)
- Miller-Kipp, Gisela, Am Botanischen Garten 8, 40225 Düsseldorf  
Dr. phil. (Erziehungswissenschaft), (Lehrstuhlinhaberin)
- Nonn, Christoph, Graf-Siegfried-Str. 75, 54439 Saarburg  
Dr. phil. (Neueste Geschichte), 20.1.03 (Lehrstuhlinhaber)
- Pott, Hans-Georg, Elsterweg 5, 40789 Monheim, F. (021 73) 5 54 39  
Dr. phil. (Neuere Germanistik), 4.7.83
- Reichel, Michael, F. 81-12549  
Dr. phil. (Klassische Philologie/Gräzistik), 31.3.1999 (Lehrstuhlinhaber)
- Rettig, Wolfgang, Ricarda-Huch-Weg 14, 41469 Neuss, F. (021 37) 27 72  
Dr. phil. (Romanistik), 1.10. 81
- Reuband, Karl Heinz, Peggowstr. 6, 50931 Köln, F. (02 21) 41 08 57  
Dr. phil. (Soziologie) Lehrstuhlinhaber
- Rohrbacher, Stefan, Rehstr. 11, 40472 Düsseldorf, F. 6 54 97 39  
Dr. phil. (Jüdische Studien)
- Schafroth, Elmar, Brunnenstr. 35, 40223 Düsseldorf  
Dr. phil. (Romanistik) (Lehrstuhlinhaber)
- Schurz, Gerhard, Universitätsstr. 1, 40225 Düsseldorf, F. 81-129 14  
Dr. phil. (Philosophie) 12.06.03 (Lehrstuhlinhaber)
- Schwarzer, Christine, Im Bruchfeld 39, 40764 Langenfeld  
Dr. phil. (Erziehungswissenschaft), 11.3.83 (Lehrstuhlinhaberin)
- Seidel, Therese, Johann-Bugenhagen-Str. 4, 41468 Neuss, F. (021 31) 3 07 66  
Dr. phil. (Anglistik), Lehrstuhlinhaberin
- Siepe, Hans T., Himmelgeister Landstr. 176, 40589 Düsseldorf, F. + Fax (02 11) 9 75 42 11  
Dr. phil. (Romanistik), 1.4.01 (Lehrstuhlinhaber)
- Stein, Dieter,  
Dr. phil. (Anglistik) 1. 10. 90 (Lehrstuhlinhaber)
- Stierstorfer, Klaus, Scheffelstr. 28, 60318 Frankfurt, F. (0 69) 4 96 03 64  
Dr. (Univ. Oxford) (Anglistik)
- Stock, Wolf G., Zum Mühlenfeld 18, 50170 Kerpen, F. (022 73) 95 43 52  
Dr. phil. (Informationswissenschaft), (Lehrstuhlinhaber)
- Tiegel, Giselher, Duisburger Straße 471, 45478 Mülheim, F. (02 08) 59 14 52  
Dr. phil. (Sportwissenschaft)
- Weber, Christoph, Klosterstr. 72, 40211 Düsseldorf, F. 352595  
Dr. phil. (Neuere Geschichte), 21. 7. 82
- Witte, Bernd, Lessingstraße 6, 53113 Bonn, F. 81-129 50  
Dr. phil. (Neuere Germanistik), 1. 3. 94 (Lehrstuhlinhaber)

**Mit der Vertretung eines Lehrstuhls beauftragt:**

- Kokott, Hartmut, Lessingstr. 35, 40227 Düsseldorf  
Prof. Dr. phil. (Ältere Germanistik)

#### **d) Honorarprofessorinnen und Honorarprofessoren:**

- Adam, Hermann, Emserstraße 10, 10719 Berlin, F. (Büro) 030/2 02 25-4 19,  
(priv.) 030/86 39 73 02  
Dr. rer. pol. (Politikwissenschaft)
- Finger, Heinz, Direktor der Erzbischöflichen Diözesan- und Dom-Bibliothek, Köln  
Dr. phil.
- Gattermann, Günter, Corellistraße 47, 40593 Düsseldorf, F 705424  
Dr. phil., (Bibliothekswissenschaft)
- Gerß, Wolfgang, Eifelstraße 14, 42579 Heiligenhaus, F. (02056) 2986  
Dr. rer. pol. (Sozialwissenschaften)
- Kortländer, Bernd, Gernandusstr. 8, 40489 Düsseldorf, F. 4 08 06 45  
Dr. phil. (Literaturübersetzen)
- Kruse, Joseph A., Kaiserwerther Straße 70, 40477 Düsseldorf  
Dr. phil. Direktor des Heinrich-Heine-Instituts Düsseldorf (Neuere Germanistik)
- Lisken, Hans F., Am Waldeck 2, 52428 Jülich, Praxis: Ritterstr. 9, 40213 Düsseldorf,  
F. (02 11) 86 46 30  
Dr. jur., Polizeipräsident a.D., Rechtsanwalt b. OLG Düsseldorf (Politikwissenschaft)
- Looz-Corswarem, Clemens von, Heinrich-Ehrhardt-Straße 61, 40468 Düsseldorf,  
F. 899-5737  
Dr. phil., Stadtarchivdirektor (Neuere Landesgeschichte)
- Schreckenberg, Wilhelm, Holbeinweg 3, 40489 Düsseldorf, F. (02 03) 74 61 47  
Dr. phil., Oberstudiendirektor a. D. (Erziehungswissenschaft)
- Schulze, Jörg, Bredowallee 26, 53125 Bonn  
Dr.-Ing., Rheinisches Amt für Denkmalpflege, Abtei Brauweiler,  
Ehrenfriedstraße 19, 50250 Pulheim, F. (0 22 34) 80 51

#### **e) Studienprofessorinnen und Studienprofessoren und Direktorin eines Instituts für Leibesübungen:**

N. N.

#### **f) Außerplanmäßige Professorinnen und Professoren:**

- Aretz, Jürgen, Wiesenstr. 64, 90443 Nürnberg, F. (09 11) 4 50 62 30,  
e-mail: hans-juergen.aretz@t-online.de  
Dr. phil. (Soziologie)
- Bast, Rainer A., Himmelgeister Str. 83, 40225 Düsseldorf, F. 81-12897  
Dr. phil. (Philosophie)
- Bierbach, Mechthild, Dunantstr. 41, 41468 Neuss, F. (0 21 31) 12 06 80  
Dr. phil., Akad. Oberrätin (Romanistik), 7.11.1995
- Brall-Tuchel, Helmut, Remscheider Straße 6, 40215 Düsseldorf, F. 37 05 11  
e-mail: brall@phil-fak.uni-duesseldorf.de  
Dr. phil., Wiss. Ang. (Ältere Germanistik)
- Cepl-Kaufmann, Gertrude, Oberbuschweg 23, 50999 Köln  
Dr. phil., Akad. Oberrätin (Neuere Germanistik)
- Claas, Dietmar, Rheinfährstraße 7, 41468 Neuss, F. (02131) 3 76 28  
Dr. phil., Akad. Oberrat (Englische Philologie mit besonderer Betonung der amerikanischen Literaturwissenschaft), 8. 6. 82
- Dieckmann, Bernhard, Stephaniestraße 7, 40211 Düsseldorf, F. (01 71) 1 42 03 58  
Dr. phil., (Erziehungswissenschaft)
- Engelbrecht, Jörg, Lützwowstraße 23, 40476 Düsseldorf, F. (02 11) 4 93 18 49,  
Fax (0211) 4986401, e-mail: engelbre@phil-fak.uni-duesseldorf.de  
Dr. phil. (Mittlere und Neuere Geschichte)
- Hansen, Volkmar, Haydnstraße 2 g, 41462 Neuss, F. (02131) 5 70 10,  
e-mail: volkmar.hansen@stadt.duesseldorf.de  
Dr. phil. (Neuere Germanistik) 17. 10. 89, Direktor des Goethe-Museums

- Haupt, Barbara, Dürerweg 27, 40724 Hilden, F. (021 03) 6 19 22  
Dr. phil., Akad. Oberrätin (Ältere Germanistik), 2. 2. 88
- Hoebink, Hein, Münsterstraße 51, 48167 Münster  
Dr. phil. (Neueste Geschichte), 1.12.87
- Hoffmann, Daniel, Germanistisches Seminar IV, Universitätsstr. 1, 40225 Düsseldorf,  
e-mail: daniel.hoffmann@phil-fak.uni-duesseldorf.de  
Dr. phil. (Neuere Germanistik), 5.11.96
- Kokott, Hartmut, Lessingstr. 35, 40227 Düsseldorf  
Dr. phil. (Ältere Germanistik), 20.5.87
- Kortländer, Bernd, Gernandusstr. 8, 40489 Düsseldorf, F. (0211) 4 08 06 45  
Dr. phil. (Neuere Geschichte, Literaturübersetzen) (Stellvertretender Leiter des  
Heinrich-Heine-Instituts Düsseldorf)
- Liedtke, Frank, Marschallstr. 41, 40477 Düsseldorf, F. (0211) 4 84 93 10  
Dr. phil., OstRiH (Germanistische Sprachwissenschaft)
- Löbner, Sebastian, Elisabethstr. 60, 40217 Düsseldorf, F. (0211) 7 59 99 96  
Dr. phil. (Allgemeine Sprachwissenschaft, Medienwissenschaft), 13.6.89
- May, Reinhard, Universitätsstr. 1, 40225 Düsseldorf, F. 81-12919  
Dr. jur., Ph.D. (London); Assessor iuris, Wiss. Ang. (Philosophie)
- Petzold, Matthias, Eifelstr. 33, 50677 Köln  
e-mail: m.petzold@uni-koeln.de  
Dr. phil. (Psychologie)
- Schönborn, Sibylle, Bauweg 5, B-4720 Kelmis, F. (00 32 / 87) 63 03 60  
Dr. phil. (Neuere Germanistik)
- Schormann, Gerhard, Georgstraße 36, 53111 Bonn, F. (0228) 65 54 81  
Dr. phil. (Mittlere und Neuere Geschichte), 10.2.81
- Tepe, Peter, Lise-Meitner-Straße 59, 40591 Düsseldorf, F. (0211) 752173  
Dr. phil. (Philosophie), 21.1. 86
- Wessel, Horst A., Marie-Colinet-Straße 5, 40721 Hilden  
Dr. phil. (Wirtschaftsgeschichte mit Schwerpunkt Unternehmensgeschichte)
- Wiesemann, Falk, Gottfried-Keller-Str. 37, 40474 Düsseldorf, F. (0211) 43 34 16  
Dr. phil. Akad. Oberrat (Neueste Geschichte)

#### **Gastprofessor:**

#### **g) Hochschuldozentin und Hochschuldozent:**

- Brohm, Heike  
Dr. phil. (Romanistik)
- Semsch, Klaus, Heckenstr. 39, 47058 Duisburg, F. (0203) 2 89 97 72  
Dr. phil. (Romanistik)

#### **h) Privatdozentinnen und Privatdozenten:**

- Adone, Dany  
Dr. phil. (Allgemeine Sprachwissenschaft)
- Bremer, Manuel, Philosophisches Institut, Universitätsstr. 1, 40225 Düsseldorf,  
F. 81-13263, Dr. phil. (Philosophie)
- Freifrau von Boeselager, Elke, Cantianstraße 11, 10437 Berlin, F. (030) 44 31 58 63  
Dr. phil. (Mittelalterliche Geschichte)
- Buchwald, Petra, Im Küppersfeld 9, 40667 Meerbusch, F. (021 32) 96 11 24  
Dr. phil.
- Düsberg, Klaus Jürgen, Adolfstraße 9-11, 53111 Bonn, F. (0228) 63 59 93  
Dr. phil., (Philosophie) 27. 5.86
- Erny, Nicola, Philosophisches Institut (Geb. 23.21/04.71), 40225 Düsseldorf, F. 81-1 29 18  
Dr. phil. (Philosophie)
- Gesang, Bernward, Philosophisches Institut, Universitätsstr. 1, 40225 Düsseldorf,  
F. 81-12912, Dr. phil. (Philosophie)

- Grijzenhout, Janet  
Dr. phil. (Allgemeine Sprachwissenschaft)
- Hilger, Susanne  
Dr. phil. (Wirtschaftsgeschichte)
- Kallweit, Hilmar, Heltofer Mark 126, 40489 Düsseldorf  
Dr. phil., Wiss. Ang. (Ältere Germanistik) (zugleich G II)
- Kaufmann, Ingrid  
Dr. phil. (Allgemeine Sprachwissenschaft)
- Mai, Manfred, Burgmüllerstr. 57, 40235 Düsseldorf  
Dr. phil. (Sozialwissenschaft)
- Nadig, Peter, Kreuzerstr. 3, 47057 Duisburg  
Dr. phil. (Alte Geschichte)
- Naumann, Ralf, Friedrichstraße 25, 40699 Erkrath, F. (02 11) 24 44 74  
Dr. phil. (Allgemeine Sprachwissenschaft), 12.11.96
- Niehr, Thomas, Nachtigallenweg 50, 42657 Solingen, F. (02 12) 81 13 72  
Dr. phil. (Germanistische Sprachwissenschaft)
- Northoff, Georg, Philosophisches Institut, Universitätsstr. 1, 40225 Düsseldorf, F. 81-12912  
Dr. phil. (Philosophie)
- Penke, Martina  
Dr. phil. (Allgemeine Sprachwissenschaft)
- Peters, Susanne  
Dr. phil. (Anglistik)
- Rickes, Joachim, Nievenheimer Straße 79, 40221 Düsseldorf, F. (02 11) 15 40 49  
Dr. phil. (Neuere Germanistik)
- Roggenbuck, Simone  
Dr. phil. (Romanistik)
- Rombeck-Jaschinski, Ursula, Ahornstr. 42, 70597 Stuttgart, F. (07 11) 7 65 27 66  
Dr. phil. (Neueste Geschichte)
- Roskothen, Johannes, Gruner Str. 34, 40239 Düsseldorf, F. (02 11) 62 30 81  
Dr. phil. (Neuere Germanistik)
- Siegrist, Karin, Wilhelmshofallee 23, 47799 Krefeld  
Dr. phil. (Soziologie)
- Stadtfeld, Peter, Mettmanner Str. 86, 40721 Hilden, F. (0 21 03) 36 00 31  
Dr. phil. Wiss. Ang. (Erziehungswissenschaft)
- Stemper, Theodor  
Dr. phil. (Sportwissenschaft)
- Vögele, Jörg, Institut für Geschichte der Medizin, Universitätsstr. 1, 40225 Düsseldorf,  
F. 81-1 39 40  
Dr. phil. (Neuere Geschichte)
- Vössing, Konrad, Scherbstr. 12, 52072 Aachen, F. (0 24 07) 1 88 71  
Dr. phil. (Alte Geschichte)
- Weismüller, Christoph, Philosophisches Institut, Universitätsstr. 1, 40225 Düsseldorf,  
F. 81-12912, Dr. phil. (Philosophie)
- Wengeler, Martin, Voltaweg 37, 40591 Düsseldorf, F. (02 11) 75 79 94  
Dr. phil. (Germanistische Sprachwissenschaft)
- Wiener, Jürgen, Ruhrtalstr. 25, 40233 Düsseldorf, F. (02 11) 7 30 80 44  
Dr. phil. Akad. Oberrat (Kunstgeschichte)

#### **i) Hochschulassistenten:**

N. N.



#### **j) Juniorprofessorinnen und -professoren**

Keuneke, Susanne, Witzelstr. 7, 40225 Düsseldorf

Dr. phil. (Sozialwissenschaften mit dem Schwerpunkt empirisch-sozialwiss.  
Medienwissenschaft)

Landwehr, Achim, Universitätsstr. 1, 40225 Düsseldorf, Geb. 23.31, 06.76, F. 81-14059,

e-mail: landwehr@phil-fak.uni-duesseldorf.de

Dr. phil. (Kulturhistorische Europastudien)

Skrandies, Timo, Universitätsstr. 1, 40225 Düsseldorf, F. 81-15838

e-mail: skrandies@phil-fak.uni-duesseldorf.de

Dr. phil. (Medien- und Kulturwissenschaft)

#### **k) Akademische Direktoren, Oberrätinnen und Oberräte, Rätinnen und Räte:**

Dorgeloh, Heidrun, Tannenstraße 41, 40699 Erkrath, F. (021 04) 4 38 81

Dr. phil., Akad. Rätin (Anglistik)

Drissen, Klaus-Dieter, St.-Anna-Straße 13, 41464 Neuss, F. (021 31) 825 21

Dr. phil., StD i.H. (Romanistik)

Franz, Manfred, Kreuzerstraße 4, 50672 Köln, F. (02 21) 51 47 50

Dr. rer. nat., Akad. Direktor (Erziehungswissenschaft)

Gemmingen, Barbara von, Am Heidberg 14, 40627 Düsseldorf, F. 20 23 87

Dr. phil., Oberrätin (Romanistik)

Miebach, Bernhard, Fröbelweg 11b, 40882 Ratingen, F. (021 02) 84 78 03

Dr. phil., Akad. Rat (Sozialwissenschaft)

Nicklaus, Martina, Brunnenstr. 39, 40223 Düsseldorf

Dr. phil., Akad. Oberrätin (Romanistik)

Rehbein, Jürgen, Königsberger Straße 28c, 40764 Langenfeld, F. (021 73) 7 18 56

Dr. phil., Oberrat (Romanistik)

Scharf, Hans-Werner, Fritz-Straßmann-Str. 24, 40591 Düsseldorf

Dr. phil., Akad. Oberrat (Germanistische Sprachwissenschaft)

Steuber, Hartmut, Ernst-Groß-Str. 22, 40219 Düsseldorf, F. 573617,

E-Mail: steuber4@uni-duesseldorf.de

Dr. phil., Akad. Oberrat (Erziehungswissenschaft)

Stickler, Timo

Dr. phil., Akad. Rat (Alte Geschichte)

#### **l) Studienrätin und Studienrat im Hochschuldienst:**

Höffer, Ulrich, Kirchstr. 1, 53533 Aremberg, F. (0 26 93) 13 53

Kuhlmann, Peter, Auf'm Hennekamp 26, 40225 Düsseldorf, F. (02 11) 93 37 78 00

Dr. phil. StRiH. (Klassische Philologie)

Schiller, Georg, Dr. phil., 40589 Düsseldorf (Anglistik)

Uellenberg, Klaus, Marper Schulweg 16, 42287 Wuppertal, F. (02 02) 55 39 47

OSTr i.H. (Anglistik)

#### **m) Wissenschaftliche Mitarbeiterinnen und Mitarbeiter mit Lehraufgaben:**

Alkan, Deniz, Brunnenstr. 30, 40223 Düsseldorf

M.E.S. (Soziologie)

Arnold, Eckhart, Universitätsstr. 1, 40225 Düsseldorf, F. 81-1 14 73

M.A. Wiss. Ang. (Philosophie)

Baum, Dajana, Eichendorffstr. 25, 47906 Kempen

M.A. (Erziehungswissenschaft, Abt. für Bildungsforschung)

Beckmann, Friedhelm, In der Brück 17, 40882 Ratingen, F. (021 02) 84 52 38

Dr. phil., Wiss. Ang. (Romanistik)

Behaghel, Jeannette

M.A. Wiss. Ang. (Modernes Japan)

- Bergs, Alexander, F. 81-128 23  
Dr. phil., Wiss. Ang. (Anglistik)
- Böger, Astrid  
Dr. phil., Wiss. Ass. (Anglistik)
- Brandt, Susanne, Quirinstr. 1, 40545 Düsseldorf, F. (02 11) 57 47 03  
Dr. phil., Wiss. Ang. (Neuere Geschichte)
- Butzer, Evi, Universitätsstr. 1, 40225 Düsseldorf, F. 81-119 76  
Dr. phil., Wiss. Ang. (Jiddische Kultur, Sprache und Literatur)
- Caumanns, Ute, Kaiserswerther Str. 156, 40474 Düsseldorf  
Dr. phil. (Osteuropäische Geschichte)
- Elting-Camus, Agnes Goethestraße 91, 44623 Herne, F. (0 23 23) 5 51 71  
Dipl. rer. soc., Wiss. Ang. (Soziologie)
- Ewert, Karin  
M.A., Maîtrise de Lettres Modernes, Wiss. Ang. (Romanistik)
- Ferres, Thomas, M. A., Schleiferstraße 18, 40878 Ratingen, Tel. (021 02) 84 46 70
- Franzmann, Nina  
Dipl.-Reg. wiss., Wiss. Ang. (Modernes Japan)
- Fries-Dieckmann, Marion, Karolinger Str. 18, 40223 Düsseldorf  
Dipl.-Übers., Wiss. Ang. (Anglistik)
- Genge, Gabriele, Universitätsstraße 1, 40225 Düsseldorf, F. (0211) 81-11495  
Dr. phil. (Kunstgeschichte)
- Gerling, Vera Elisabeth, F. (0211) 7 26 02 82  
Dr. phil. Wiss. Ang. (Romanisches Seminar)
- Gernand, Detlef, Dauner Str. 36a, 47259 Duisburg, F. (02 03) 78 19 90  
Wiss. Ang., Dipl.-Soz. (Soziologie)
- Goldammer, Björn, Albertstraße 102, 40233 Düsseldorf, F. 733 7365,  
e-mail: goldammer@phil-fak.uni-duesseldorf.de  
Dipl.-Übers., Wiss. Ang. (Romanistik)
- Gruschka, Roland, Universitätsstr. 1, 40225 Düsseldorf, F. 81-142 93  
M.A., Wiss. Ang. (Jiddische Kultur, Sprache und Literatur)
- Hachenberg, Peter, F. 81-1 52 28, Germanistik I  
Dr. (AUS), Wiss. Ang. (Leiter Deutsch als Fremdsprache)
- Hageneier, Lars, Fabriciusstr. 1, 40721 Hilden  
Wiss. Ang. (Mittelalterliche Geschichte)
- Hallich, Oliver, Universitätsstr. 1, 40225 Düsseldorf, F. 81-1 29 18  
Dr. phil. Wiss. Ang. (Philosophie)
- Harfst, Philipp, Corneliusstraße 58, 40215 Düsseldorf, F. (02 21) 3 88 58 68  
Dipl.-pol. (Politikwissenschaft I)
- Hein, Ina  
Dr. phil., Wiss. Ang. (Modernes Japan)
- Heusch, Christine, Gaußstraße 15, 41464 Neuss, F. (021 31) 8 48 10  
Dr. phil., Wiss. Ang. (Klass. Philologie)
- Hinke-Dörnemann, Ulrike, Am Wehrhahn 74, 40211 Düsseldorf, F. 35 64 75  
Dr. phil., Wiss. Ang. (Philosophie)
- Hinz, Uta, Heerstraße 78, 40227 Düsseldorf, F. (02 21) 7 95 21 65  
M.A. (Neuere Geschichte)
- Hirschberger, Martina, Universitätsstr. 1, 40225 Düsseldorf, F. 81-1 41 38  
Dr. phil. (Wiss. Ang. (Klassische Philologie))

- Holtei, Rainer, Papiermühlenweg 4b, 40882 Ratingen  
Dr. phil., M. A., Wiss. Ang. (Anglistik)
- Hüfken, Volker, Auf dem Hügel 35, 50933 Köln, F. (02 21) 49 32 59  
Dipl.-Soz., Wiss. Ang. (Soziologie)
- Jucquois-Delpierre, Monique, Universitätsstraße 1, 40225 Düsseldorf, F. 81-1 43 18  
Wiss. Ang. (Informationswissenschaft)
- Jeske, Anita, Marienstraße 16, 41462 Neuss, F. (021 31) 79 89 32  
M. A. (Neuere Geschichte)
- Kamps, Klaus, Gogrevestr. 3, 40223 Düsseldorf, F. (02 11) 34 31 03  
Dr. phil., Wiss. Ass. (Politikwissenschaft)
- Kanz, Roland, Universitätsstraße 1, 40225 Düsseldorf, F. (02 11) 81-13227  
Dr. phil., Wiss. Ass. (Kunstgeschichte)
- Kern-Stähler, Annette, F. 81-13690  
Dr. (Anglistik V)
- Klein, Birgit, Universitätsstr. 1, 40225 Düsseldorf, F. 81-1 58 53  
Dr. phil. (Jüdische Studien)
- Koblitz, Joachim, Eichenallee 32a, 41469 Neuss, F. (021 37) 141 44, Fax: 132 44  
Dr. phil., Dipl.-Pädagoge, Wiss. Ang. (Erziehungswissenschaft: Erwachsenenbildung  
und pädagogische Beratung)
- König, Lilith, F. 81-12132  
Dr. phil. Dipl.-Psych., Wiss.-Ang. (Erziehungswissenschaft: Abt. für  
Entwicklungspsychologie)
- Krämer, Julia, Borsigstr. 13, 40227 Düsseldorf  
M.A. (Neuere Germanistik)
- Küstners, Urban, Lise Meitner-Straße 24, 40591 Düsseldorf, F. 75 9 03 93  
Dr. phil., Wiss. Ang. (Ältere Germanistik)
- Laux, Stephan, Huldastraße 50, 42277 Wuppertal, F. (02 02) 7 47 79 20,  
e-mail: laux@phil-fak.uni-duesseldorf.de  
Dr. phil. (Neuere Landesgeschichte)
- Lechner, Jochen, Herzogstraße 35, 40215 Düsseldorf  
Dr. phil., Wiss. Ang. (Philosophie)
- Lehmann-Benz, Angelika, Am Eichelkamp 5, 40723 Hilden, F. (021 03) 6 20 31  
M. A., Wiss. Ang. (Ältere Germanistik)
- Leske, Ralph, Liniestr. 51, 41065 Mönchengladbach, F. (02161) 481164  
(Didaktik der Geschichte)
- Litt, Stefan, Universitätsstr.1, 40225 Düsseldorf, F. 81-119 76  
Dr. phil., Wiss. Ang. (Jiddische Kultur, Sprache und Literatur)
- Malmede, Hans, Grummerstraße 34, 44809 Bochum, F. (02 34) 53 40 29  
Dr. päd., Wiss. Ang. (Erziehungswissenschaft)
- Marschall, Stefan  
Dr., Wiss. Ang. (Politikwissenschaft)
- Matthes, Lothar, Bad Harzburger Straße 84, 40595 Düsseldorf, F. 70 76 50  
Dr. phil., Wiss. Ang. (Romanistik)
- Meyer, Holger, Otto-Hahn-Straße 118, 40591 Düsseldorf, F. (01 73) 6 20 44 80  
Dipl.-Umweltwiss. Wiss. Ang. (Politikwissenschaft I)
- Miletto, Gianfranco, Universitätsstr. 1, 40225 Düsseldorf, F. 81-1 58 50  
PD Dr. phil. (Jüdische Studien)
- Müller, Werner, Erziehungswissenschaftliches Institut, Abt. für Entwicklungs-  
psychologie und Pädagogische Psychologie, F. 81-1 26 37  
Dipl.-Päd., Wiss. Ang. (Psychologie)

- Navarro Pastor, Santiago, Höhenstr. 17, 40227 Düsseldorf, F. (0211) 3321  
(Romanistik)
- Neuhaus, Eva  
M.A., Wiss. Ang. (Allgemeine Sprachwissenschaft)
- Neuhaus-Koch, Ariane, Kaarster Straße 133 F, 41462 Neuss, F. (021 31) 59 38 44  
Dr. phil., Wiss. Ang. (Neuere Germanistik)
- Neuenhausen, Benedikta, Im Gerstenfeld 5, 41542 Dormagen  
Dr., M.A. (Erziehungswissenschaft)
- Nocken, Ulrich, F. 81-1 40 20  
Ph. D., M.A., Wiss. Ang. (Wirtschaftsgeschichte)
- Nonnenmacher, Alexandra, An der Steinenporz 7, 51503 Rösrath, F. (0 22 05) 8 80 30  
M.A. (Soziologie)
- Pabst-Weinschenk, Marita, Beekfeldweg 35, 46519 Alpen, F. (02802) 4728  
Dr. phil., Wiss. Ang. (Didaktik der deutschen Sprache und Literatur)
- Posse, Norbert, Fasanenstraße 15, 42799 Leichlingen, F. (021 75) 67 57  
Dr. phil. (Erziehungswissenschaft)
- Reddig, Melanie, Diedenhofener Str. 2, 40476 Düsseldorf  
M.A. (Soziologie)
- Reuter, Guido, Universitätsstraße 1, 40225 Düsseldorf, F. 81-13227  
Dr. phil. (Kunstgeschichte)
- Rocco, Goranka  
Dr. phil., Wiss. Ang. (Romanistik)
- Rosenbach, Anette  
M.A. Wiss. Ang. (Anglistik)
- Rumpf, Christof  
M.A. (Computerlinguistik)
- Schoenauer, Ursula, 40668 Meerbusch, Bösinghovener Straße 118, F. (0 21 59) 74 90  
M. A. (Didaktik der Geschichte)
- Schwarte, Wiebke, Marienweg 3a, 40721 Hilden, F. (0 21 03) 24 11 18  
M.A.
- Schwarze, Brigitte, Charlottenstraße 51, 42105 Wuppertal, F. (02 02) 3 09 89 68  
M.A., Wiss. Ang. (Romanistik)
- Seidler, Miriam, Universitätsstr. 1, 40225 Düsseldorf,  
e-mail: seidler@phil-fak.uni-duesseldorf.de  
M.A., Wiss. Ang. (Neuere Germanistik)
- Stemmler, Susanne, Geißlerweg 27, 40591 Düsseldorf  
Dr. phil., Wiss. Ang. (Romanistik)
- Stork, Yvonne, Weberstr. 14, 40215 Düsseldorf,  
e-mail: stork@phil-fak.uni-duesseldorf.de  
Dr. phil., Wiss. Ang. (Romanistik)
- Strecken, Angela, Universitätsstraße 1, 40225 Düsseldorf, F. 81-11495  
Dr. phil. (Kunstgeschichte)
- Strünck, Christoph  
Dr., Wiss. Ang. (Politikwissenschaft)
- Trkulja, Violeta  
M.A. (Informationswissenschaft)
- Trösken, Nicole, Girardetstr. 64, 45131 Essen, F. (02 01) 7 10 90 65
- Trux, Elisabeth, Austraße 21, 97222 Rimper  
Dr. phil. (Kunstgeschichte)
- Unterweg, Friedrich-K., Buchenweg 24, 40699 Erkrath, F. (021 04) 4 09 79  
Dr. phil., Wiss. Ang. (Anglistik)

- Vetter, Jürgen, Erziehungswissenschaftliches Institut, Abt. für Entwicklungspsychologie), F. 81-1 21 31  
Dr. rer. nat., Dipl.-Psych., Wiss. Ang.
- Viehöver, Vera, Degerstr. 3, 40235 Düsseldorf  
Dr. phil.
- Weimar, Dirk, Hopfenstr. 27, 45359 Essen  
Dipl.-Päd. (Erziehungswissenschaft, Abt. für Erwachsenenbildung und Pädagogische Beratung)
- Welbers, Ulrich, Schwerinstraße 94, 40476 Düsseldorf  
Dr. phil. Wiss. Ang. (Deutsche Philologie und Linguistik)
- Werning, Markus, Universitätsstr. 1, 40225 Düsseldorf, F. 81-11473  
M.A. Wiss. Ang. (Philosophie)
- Wodsak, Mona, Fontanestraße 8, 41564 Kaarst, F. (021 31) 15 15 61  
Dr. phil., Wiss. Ang. (Romanistik)
- Wolter , Ingrid-Charlotte, Stürzelberger Str. 7a, 40547 Düsseldorf  
M.A., Wiss. Ang. (Anglistik)
- Zimmermann , Volker, Wilhelm-Tell-Straße 12, 40219 Düsseldorf, F. 1 59 37 29  
Dr. phil., Wiss. Ass. (Kultur und Geschichte der Deutschen im östlichen Europa)

### **n) Lehrkräfte für besondere Aufgaben (Lektoren und Diplomportlehrer):**

#### **Lektorinnen und Lektoren:**

- Bulmer, Anne Frances, Liebigstr. 9, 41464 Neuss  
B. A. (Englische Sprache und ihre Didaktik)
- Creff, Michèle, e-mail: creff@phil-fak.uni-duesseldorf.de  
(Romanistik)
- Fujita, Kaori, F. 81-15185  
M. A. (Modernes Japan)
- Geiselbrechtinger, Conor  
M. A. (Anglistik)
- Hag, Thomas, Suitbertusstr. 114, 40223 Düsseldorf  
M.A. (Ältere Anglistik, Literaturübersetzen)
- Herrero Soto, Miguel  
(Romanistik)
- Hooton, Richard Gary, Fürstenwall 145, 40215 Düsseldorf  
Dr. phil., M. A. (Anglistik)
- Le Floc'h, Gwenola-Inès, Lengsdorfer Hauptstraße 42, 53127 Bonn, F. 01 62-8 44 88 14  
(Romanistik)
- Manzini Himmrich, Chiara de  
Dott.ssa (Romanistik)
- Nieroba, Louise  
B. A. (Anglistik)

#### **o) Diplomportlehrerinnen und Diplomportlehrer:**

- Brodbeck, Wilhelm  
(Sportwissenschaft)
- Derks , Ute  
(Sportwissenschaft)
- Golmina, Abdolali  
Dr. phil. (Sportwissenschaft)
- Rocholl, Christoph  
Sportlehrer (Sportwissenschaft)

Wastl, Peter, Eichenallee 40, 41469 Neuss, F. (0 21 37) 1 28 03  
Dr. phil. (Sportwissenschaft)

**p) Lehrbeauftragte:**

Alefeld, Yvonne-Patricia, Rheinpfad 4, 40667 Meerbusch-Büderich, F. (0 21 32) 97 15 00  
Dr. phil. (Neuere Germanistik)

Alkozei, Taufiq, Hillingweg 12, 42657 Solingen, F. (0212) 2 47 16 94  
(Erziehungswissenschaft)

Althof, Rolf, Bahnhofstraße 159, 40883 Ratingen, F. (0 21 02) 6 02 95  
(Anglistik)

von Antropoff, Rurik, Hölderlinweg 4, 41564 Kaarst, F. (0 21 31) 60 24 22  
Dr. phil., Oberrat (Englische Sprache und ihre Didaktik)

Appelhoff, Mechtild, Landesanstalt für Rundfunk NRW, Willi-Becker-Allee 10,  
40227 Düsseldorf  
(Medien-/Politikwissenschaft)

Bachmann, Thorsten, Wallstr. 7, 45468 Mülheim/Ruhr, F. (02 08) 75 06 20  
Dr. phil. (Neuere Germanistik)

Badziong, Hans-Jürgen, Ginsterweg 12, 45964 Gladbeck  
(Didaktik der deutschen Sprache und Literatur)

Bajohr, Stefan, Bürgerstraße 10, 40219 Düsseldorf, F. 3 98 28 12  
(Politikwissenschaft I)

de Barros, Ricardo Alves, Graf-Salm-Straße 34, 50181 Bedburg  
(Romanistik)

Bau, Michael, Buchenweg 18, 41352 Korschenbroich, F. (0 21 61) 67 54 02  
Dr. (Sozialwissenschaft)

Beck, Monika, Erwin Rommel-Straße 24, 40470 Düsseldorf  
M.A. (Neuere Germanistik)

Becker, Melanie, Charlottenstraße 9, 42105 Wuppertal, F. (02 02) 31 80 42  
Dipl.-Soz. (Sozialwissenschaft)

Beermann, Oliver, Breisacher Straße 32, 40468 Düsseldorf  
M.A. (Germanistische Sprachwissenschaft)

Berthod, Annick, Lichtenvoorder Straße 58, 41564 Kaarst, F. (0 21 31) 95 81 55  
(Neuere Geschichte)

Blank, Thorsten, Flurstr. 74, 40235 Düsseldorf, F. 6 79 85 54  
M. A. (Ältere Germanistik)

Bölles, Helmut, Adlerstraße 6, 41564 Kaarst, F. (0 21 31) 6 95 23  
Oberstudienrat (Lateinkurse)

Borrenkott, Axel, Viktoriastraße 31, 52066 Aachen  
(Neuere Germanistik)

Brauer, Sabine, Bismarckstr. 111, 47057 Duisburg, F. (02 11) 3 86 66-06  
(Politikwissenschaft)

Brautmeier, Jürgen, Macherscheider Straße 97, 41468 Neuss, F. (0 21 31) 3 51 38  
Dr. phil. (Medien-/Politikwissenschaft)

Brenner, Sabine, Schneppter Straße 6, 42716 Solingen  
Dr. phil. (Neuere Germanistik)

Brinckmann, Wolfgang, Brunnenstr. 40e, 41470 Neuss  
Dr. phil., Studiendirektor (Klassische Philologie)

Bringmann, Karl, Mendelweg 3a, 40591 Düsseldorf  
Prof., Dr. phil., Verlagsdirektor a. D. (Didaktik der Geschichte)

- Brink, Sonja, Kapellstr. 28, 40479 Düsseldorf, F. (02 11) 4 91 10 30  
Dr. phil. (Kunstgeschichte)
- Bruckhaus, Margarete, Kärtner Weg 38, 40591 Düsseldorf  
Dr. phil. (Neuere Geschichte)
- Caravaggi, Silvia  
(Romanistik)
- Casimir, Torsten, Rheinische Post, Zülpicher Straße 10, 40196 Düsseldorf,  
F. (02 11) 5 05 23 29  
Dr. phil. (Medienwissenschaft)
- di Ciriaco-Sussdorff, Angela, WDR, Köln, F. (0221) 220-2961  
(Anglistik)
- Dahlhaus, Barbara, Am Bleckmannshof 27, 44799 Bochum  
(Deutsch als Fremdsprache)
- Daugusch, Walter, Geneickener Straße 179, 41238 Mönchengladbach, F. (021 66) 92 42 17  
M. A. (Russisch, Altrussisch/Altkirchenslawisch)
- Davies, Alun Harries, Weidenweg 130, 40723 Hilden, F. (021 03) 8 76 27  
(Anglistik)
- Dersch-Freese, Britta, Schumannstr. 2, 40237 Düsseldorf, F. (02 21) 6 98 96 80  
(Didaktik der deutschen Sprache und Literatur)
- Diederich, Henner, Sauerbruchstraße 18, 44801 Bochum, F. (02 34) 70 45 76  
(Musik und ihre Didaktik)
- Dreher, Bernd, Moltkestraße 12, 40477 Düsseldorf, F. 46 02 63  
M. A. (Neuere Geschichte)
- Evans, Robert, Mündelheimer Straße 152, 47259 Duisburg, F. (02 03) 99 89 19  
(Anglistik)
- Füllner, Karin, Urdenbacher Dorfstraße 30, 40593 Düsseldorf  
Dr. phil. (Neuere Germanistik)
- García-Mata, Alba, Alsenstr. 23a, 50679 Köln, F. (02 21) 88 29 17  
M.A. (Romanistik)
- Georgi, Wolfgang, Bachemer Str. 173, 50931 Köln  
Dr. phil. (Mittelalterliche Geschichte)
- Gerlach, Birgit  
Dr. phil. (Allgemeine Sprachwissenschaft)
- Goldmann, Ralph  
(Germanistisches Seminar II)
- Gough, Lawrence, Florastraße 14, 42651 Solingen, F. (02 12) 20 38 40  
B. A. (Anglistik)
- Gref, Claudia, Karltor 2, 40231 Düsseldorf  
M. A. (Medienwissenschaft)
- Greven, Manfred, Danziger Straße 15, 41564 Kaarst, F. (021 01) 6 19 12  
Studiendirektor (Lateinkurse)
- Große-Sender, Heinrich A., Direktor des Landtags NRW, Platz des Landtags 1, 40221  
Düsseldorf, F. (02 11) 8 84 24 01  
(Politikwissenschaft)
- Grothues, Silke, Spillheide 72, 45239 Essen, F. (02 01) 40 34 82  
Handy: 0171-3244748  
Dr. phil. (Ältere Germanistik)
- Gucanin, Ane, Germaniastr. 5, 40223 Düsseldorf, F. (02 11) 3 98 39 55  
M.A. (Soziologie)

- Guinaldo, Ursula, Kirschstr. 12a, 40764 Langenfeld, F. (021 73) 8 14 21  
(Literaturübersetzen)
- von Haaren, Marion, WDR
- Haas , Olaf, Seeweg 9, 40627 Düsseldorf, F. 25 14 24  
Dr. phil. (Neuere Germanistik)
- Halbekann, Josef, Peter-Rosegger-Straße 15d, 40699 Erkrath, F. (02 11) 25 27 55  
Dr. phil. (Neuere Germanistik/Germanistische Sprachwissenschaft)
- Hein , Heidi, Außenbürgerschaft 20, 40822 Mettmann, F. (021 04) 83 22 36  
Dr. phil. (Osteuropäische Geschichte, Polnisch)
- Heitwerth, Resi, Bachstr. 2c, 42781 Haan  
M.A. (Theorie und Praxis germanistischer Anwendungsfelder)
- Herrmann, Siegfried, Rosenstr. 30, 40479 Düsseldorf  
Dr. phil. (Germanistische Sprachwissenschaft)
- Herzig, Wolfgang, Am Steinberg 26, 41061 Mönchengladbach, F. (021 61) 3 23 96  
M. A. (Politikwissenschaft)
- Heynen, Ruth, Mönchenwerther Str. 2, 40457 Düsseldorf  
M.A. (Neuere Germanistik)
- Hildesheim, Doris  
Dr. phil. (Germanistisches Seminar II)
- Hinke-Ruhnau, Jutta, Nernststraße 20, 47805 Krefeld  
Dr. phil. (Informationswissenschaft)
- Hollender, Elisabeth, Barthelstr. 30, 50823 Köln  
PD Dr. (Jüdische Studien)
- Holzappel , Heinz, Capitol Event GmbH (Theater), Erkrather Straße 30, 40233 Düsseldorf,  
F. (02 11) 7 34 41 50  
Dr. phil. (Medienwissenschaft)
- Indefrey, Peter  
Dr. med. (Allgemeine Sprachwissenschaft)
- Jaschinski, Ursula, Ahornstraße 42, 70597 Stuttgart, F. (07 11) 7 65 27 66  
Dr. phil. (Neueste Geschichte)
- Jocks, Heinz-Norbert, Publizist, Harleßstr. 14, 40239 Düsseldorf  
(Germanistisches Seminar II)
- Kaets, Wilfried, Am Nußberger Pfad 22, 50827 Köln, F. (02 21) 53 15 87  
(Medienwissenschaft)
- Kaiser , Corinna, Konkordiastraße 61, 40219 Düsseldorf  
M.A. (Neuere Germanistik)
- Kaiser, Gerhard, Dorotheenstr. 6, 40235 Düsseldorf  
Dr. phil. (Neuere Germanistik)
- Kaiser , Ulrike, An St. Swidbert 52, 40489 Düsseldorf  
Dr. phil. (Anglistik)
- Kasties, Bert  
Dr. phil. (Germanistisches Seminar II)
- Kirf, Bodo, Mörsenbroicher Weg 24, 40470 Düsseldorf, F. (02 11) 61 45 55  
Dr. phil. (Deutsche Philologie und Linguistik)
- Kliment, Tibor, ifep-Spezialforschung, Köln, F. (02 21) 93 70 02 30  
Dr. phil. (Medienwissenschaft)
- Klinnert, Renate, Stoffeler Damm 120, 40225 Düsseldorf, F. 34 46 96  
M. A. (Ältere Germanistik)
- Klitzing, Horst, Schumannstraße 54, 40822 Mettmann, F. (0 21 04) 1 29 89  
Realschuldirektor a. D. (Ältere Germanistik)



- Klug, Heiner, Ronsdorfer Str. 83, 40223 Düsseldorf  
Dr. (Medienwissenschaft)
- Krolop, Bernd, Volmerswerther Straße 22, 40221 Düsseldorf, F. 39 43 97  
Dr. phil. (Sozialwissenschaft)
- Kron, Thomas, Ochsenkamp 67, 58285 Gevelsberg  
M.A. (Sozialwissenschaft)
- Kumari, Anitha, Hochstraße 75a, 40878 Ratingen  
Dr. (Sozialwissenschaft)
- Kurwinkel, Tobias, Parkstr. 70, 40477 Düsseldorf  
(Germanistisches Seminar II)
- Lange, Hella-Sabrina  
M.A. (Germanistisches Seminar II)
- Lauff, Werner, RA, Geschäftsführer des Verbandes Rheinisch-Westfälischer Verleger e. V.  
Düsseldorf (Medienwirtschaft)
- Leach, Dawn, Quirinstraße 4, 40545 Düsseldorf  
Dr. (Kunstgeschichte)
- Libertus, Michael, Neusser Str. 133, 40219 Düsseldorf  
Dr. (Medienwissenschaft)
- Leyendecker, Hans, Süddeutsche Zeitung
- Lichter, Jörg, Eulenkamp 17, 51371 Leverkusen  
PD Dr. phil.
- Liedtke, Wolfgang, Karolingerstraße 8, 53572 Unkel  
Dr. phil. (Informationswissenschaft)
- Lindt, Grazia, Unter den Buchen 5, 41844 Wegberg, F. (0 24 36) 38 03 30  
(Romanistik)
- Link, Hans, Breukerholz 9a, 44797 Bochum, F. (02X34) 47 15 33  
Dr. phil. (Ostasieninstitut)
- Litschev, Alexander, Freytagstraße 6, 40237 Düsseldorf, F. (02 11) 66 59 68  
Dr. phil. (Südosteuropäische Geschichte)
- Looz-Corswarem, Clemens von, Stadtarchiv Düsseldorf, Heinrich-Ehrhardt-Straße 61,  
40468 Düsseldorf, F. (02 11) 8 99-57 37  
Prof. Dr. phil. (Neuere Landesgeschichte)
- Lorenz-Allendorf, Barbara, Volkshochschule Mettmann, 40822 Mettmann
- Lorig, Sven, Gumbertstraße 187, 40229 Düsseldorf  
(Medienwissenschaft)
- Lotsch, Manfred, Gottfried-Keller-Straße 44, 40474 Düsseldorf  
Dr. phil. (Ältere Germanistik)
- Lüer, Edwin, Blumenthalstraße 14, 40476 Düsseldorf, F. 44 14 87  
M. A. (Neuere Germanistik)
- Machill, Marcel, Bertelsmann Stiftung, Carl-Bertelsmann-Straße 256, 33331 Gütersloh,  
F. (0 52 41) 81 73 50  
Dr. phil. (Medienwissenschaft)
- Maerker, Barbara, Paul-Löbestr. 52, 40595 Düsseldorf, F. 709549  
(Klassische Philologie)
- Matejovski, Dirk, Luegallee 10, 40545 Düsseldorf, F. 576393  
Dr. phil. (Ältere Germanistik)
- Mathes, Rainer, IMK Medienanalysen, Mathildenstraße 8, 55116 Mainz,  
F. (0 61 31) 9 52 60-22  
Dr. phil. (Medienwissenschaft)

- Meyer, Jörg, G-r-u-p-p-e M, Erkrather Straße 30, 40233 Düsseldorf, F. (02 11) 77 09 65 11  
M.A. (Medienwissenschaft)
- Meyer, Petra, Lohengrinstraße 8, 40548 Düsseldorf  
Dr. phil. (Medienwissenschaft)
- Morgenbrod, Brigitt, Friedhofstraße 44, 41236 Mönchengladbach, F. (0 21 66) 24 82 58  
Dr. phil. (Neuere Geschichte)
- Morgenroth, Claas  
M.A. (Germanistisches Seminar II)
- Moskopp, Heiner, Eselsweg 100, 41068 Mönchengladbach  
Studiendirektor (Lateinkurse)
- Müller, Christian, Schillerstraße 56, 47198 Duisburg  
Dr. rer. oec. (Soziologie)
- Müller, Ulrich, Sonnbornstraße 9, 40625 Düsseldorf  
Dr. (Sozialwissenschaft)
- Münster-Schroer, Erika, Stadtarchiv, Mülheimer Str. 47, 40878 Ratingen,  
F. (0 21 02) 98 24 43
- Nagel, Stefan, Bruhnstraße 5, 40225 Düsseldorf  
Dr. med., Dr. phil. (Neuere Germanistik)
- Neumann, Eva, Kriemhildstr. 2, 44793 Bochum  
Dr. (Erziehungswissenschaft, Abt. Entwicklungspsychologie)
- Niewöhner, Heinrich, Benrather Straße 5, 40213 Düsseldorf, F. 32 34 91  
Dr. phil. (Neuere Germanistik)
- Nitzberg, Alexander, Lindenstraße 69, 40233 Düsseldorf  
M.A. (Neuere Germanistik)
- Noll, Thomas, Mommsenstr. 24, 50935 Köln
- Norden, Frank, Neusser Str. 866, 50737 Köln  
(Medienwissenschaft)
- Ortmann, Albert  
Dr. phil. (Allgemeine Sprachwissenschaft)
- Orru, Andreas, Adenauer Allee 8a, 53113 Bonn  
Dipl.-Soz.
- Ostermann, Eberhard, Dunkler Weg 4, 58708 Menden  
Dr. phil. (Neuere Germanistik)
- Palmer, Barbara, Brodeur Kohtes & Klewes, Graf Adolf-Platz 11–12, 40213 Düsseldorf,  
F. (02 11) 38 64 01 17  
M.A. (Medienwissenschaft)
- Pascha-Guerrero, Celia, Düsseldorf Str. 135, 40545 Düsseldorf, F. (02 11) 55 65 30  
M.A. (Romanistik)
- Peters, Christoph M., Cornelius-de-Pauw-Str. 12, 46509 Xanten  
Dr. phil. (Anglistik)
- Peters, Hans Albert, Arnoldstraße 11, 40479 Düsseldorf  
Direktor des Kunstmuseums Düsseldorf, Ehrenhof 5, 40479 Düsseldorf, F. 8 99 24 61
- Peters, Hans-Peter, Forschungszentrum, 52425 Jülich  
Dr. rer. soc. (Medienwissenschaft)
- Peters, Leo, Schul- und Kulturdezernat des Kreises Viersen, Rathausmarkt 3 (Kreishaus),  
41747 Viersen, F. (0 21 62) 39 10-09  
Dr. phil. (Neuere Landesgeschichte)
- Petersen, Wiebke  
(Computerlinguistik)
- Prätor, Klaus, Körnerstraße 8, 52064 Aachen  
Dr. phil. (Informationswissenschaft)
- Preißler, Dietmar, Kessenicher Str. 25, 53129 Bonn  
Dr. phil. (Politikwissenschaft)
- Prinz, Michael  
Dr. phil. (Germanistische Sprachwissenschaft)

- Probert-Gromüller, Janice, Willicher Straße 28, 47918 Tönisvorst  
(Anglistik)
- Quast, Tobias, F. 81-1 22 06  
M.A. (Anglistik)
- Rauthe, Simone, Rethelweg 8, 40724 Hilden, F. (0 21 03) 28 66 06  
e-mail: simone.rauthe@gmx.de  
Dr. phil. (Neuere und Neueste Geschichte)
- Raven, Achim (Pseudonym – Scholz, Ferdinand), Schimmelpfennigstraße 43,  
40597 Düsseldorf  
(Neuere Germanistik)
- Reh, Werner, Robert-Koch-Straße 15, 42781 Haan, F. (0 21 29) 84 79  
Dr. phil. (Politikwissenschaft)
- Riechert, Rüdiger, Oberrather Str. 50, 40472 Düsseldorf, F. 65 81 82  
Dr. phil.
- Rodríguez Arrese-Igor, Aurora, Wupperstraße 4, 40219 Düsseldorf, F. 39 53 43  
(Romanistik)
- Roehl, Susanne von, Flachskampstr. 82, 40627 Düsseldorf  
Dr. rer. pol. (Medienwissenschaft)
- Ruf, Friedhelm, Königstraße 31, 41515 Grevenbroich  
(Medienwissenschaft)
- Saitō, Stania  
Dr. (Cs) (Modernes Japan)
- Salz, Claudia, Abteiweg 33, 41468 Neuss, F. (0 21 31) 129365  
(Alte Geschichte)
- Sauer, Manfred, Erasmusstraße 28, 40223 Düsseldorf, F. 33 34 91  
M. A. (Ältere Germanistik)
- Schell, Burkhard, Graseggerstr. 65, 50737 Köln  
(Didaktik der deutschen Sprache und Literatur)
- Schellenberg, Michael, Felderstr. 145, 51371 Leverkusen  
M.A. (Alte Geschichte)
- Schierl, Thomas, Ginsterweg 9, 40489 Düsseldorf, F. (02 11) 742433  
PD Dr. phil. (Medienwissenschaft)
- Schmidt, Johann Michael, Thomas-Mann-Straße 3, 40670 Meerbusch  
Prof., Dr theol., Dozent an der Universität Köln (Didaktik der deutschen Sprache und  
Literatur)
- Scholz, Heinz, Graf-Recke-Straße 42, 40239 Düsseldorf, F. 660925  
Prof., Dr. phil., Dozent an der Musikhochschule Köln und am Robert-Schumann-Insti-  
tut Düsseldorf (Phonetik-Sprechkunde)
- Schön, Hans Dieter, Gustav-Mahler-Straße 4, 40593 Düsseldorf, F. 70 19 99  
(Germanistische Sprachwissenschaft)
- Schubert, Walfried, Nelkenstraße 46, 41066 Mönchengladbach, F. (021 61) 97 14 18  
StR (Lateinkurse)
- Schulte-Beerbühl, Margit, Im Kühlen Grund 4c, 44229 Dortmund, F. (0231) 73 31 34  
Dr. phil. (Neuere Geschichte)
- Schulze-Altcappenberg, Hein-Th., Mönchenwertherstraße 22, 40547 Düsseldorf  
Dr phil., Wiss. Ass., Kunstmuseum Düsseldorf, F. 8 99 24 73
- Schumacher, Christoph, Herzog-Eberhard-Straße 45, 72250 Freudenstadt  
Dr. phil. (Neuere Germanistik)
- Seeger, Adrian, Golkrather Bruch 2, 41812 Erkelenz  
Dipl.-Kfm. (Ostasien-Institut)
- Sellerio, Antonella (Henneke Sellerio), Camphausenstraße 4, 40479 Düsseldorf  
Dott. ssa (Romanistik)

- Siebers, Stefan, Tempelstr. 45, 50679 Köln, F. (02 21) 81 20 05  
(Jüdische Studien)
- Siepe, Karin  
(Romanistik)
- Singh, Sikander (Germanistisches Seminar II)  
Dr. phil.
- Sitt, Martina, Gartenstraße 33, 40479 Düsseldorf  
Dr. Kustodin (Museumskunde)
- Söffing, Marianne, Kibbenheide 7, 40822 Mettmann, F. (0 21 04) 95 98 44  
(Romanistik)
- Solibakke, Karl Ivan, Robert-Stolz-Str. 15, 40470 Düsseldorf  
Dr. phil. (Neuere Germanistik)
- Spieler, Reinhard, Saarwerdenstraße 13, 40547 Düsseldorf  
Dr. wiss. Mitarbeiter (Kunstsammlung)
- Spiritula, Friedrich, Grebbenerstraße 56, 52525 Heinsberg, F. (0 24 52) 6 35 45  
Dr. phil. (Erziehungswissenschaft: Schulpädagogik)
- Stabarin, Marylène, Angermunder Weg 15, 40880 Ratingen  
(Romanistik)
- Steins, Carsten  
M.A., Wiss. Ang. (Allgemeine Sprachwissenschaft)
- Striedter, Anne Christine, Gleiwitzer Straße 3, 40764 Langenfeld  
(Romanistik)
- Sudholt, Thomas, IP Deutschland, Köln, F. (02 21) 5 88 64 51  
M.A.
- Täube, Dagmar, Schnütgen-Museum, Köln, F. (02 21) 2 21-2 23 10  
Dr. phil. (Kunstgeschichte)
- Tautz, Frederik, Rottfeldstraße 20, 40670 Meerbusch, F. (0 21 59)  
M.A. (Medienwissenschaft)
- Tönnemann, Wolfgang, Roderbirken 13, 42799 Leichlingen, F. (0 21 75) 890217  
(Politikwissenschaft)
- Tomczak, Frauke  
Dr. phil. (Medienwissenschaft)
- Troester, Jörg, LTU, Parsevalstraße 7b, 40468 Düsseldorf, F. (02 11) 94 18 28 84  
M.A. (Medienwissenschaft)
- Trumpa, Heike  
M.A. (Modernes Japan)
- Trux, Elisabeth, Austraße 21, 97222 Rimper  
Dr. phil. (Kunstgeschichte)
- Turnsek, Andreas, Cranachstr. 12, 40667 Meerbusch  
M. A. (Medienwissenschaft)
- Uerscheln, Gabriele, Kupferstraße 6, 41564 Kaarst  
(Kunstgeschichte)
- Viehöver, Vera  
Dr. phil. (Neuere Germanistik)
- Wagner, Claus, Friedrichstr. 13, 40699 Erkrath  
Dipl.-Soz. (Soziologie)
- Walder, Fernande, Sperberweg 37, 40668 Meerbusch, F. (0 21 59) 69 48 86  
Dr. phil. (Erziehungswissenschaft)
- Walther, Monika, Neustraße 28, 48249 Dülmen-Haddingsel  
Dr. phil. (Erziehungswissenschaft)
- Weintz, Jürgen, Selfkantstraße 6, 41464 Neuss  
Dr. phil. (Didaktik der deutschen Sprache und Literatur)

- Weyer, Cornelia, Restaurierungszentrum der Landeshauptstadt Düsseldorf, Ehrenhof 3a,  
40479 Düsseldorf  
Dr. (Kunstgeschichte)
- Wiedemann , Christina, Jahnstraße 23, 42579 Heiligenhaus  
Dr. phil. (Romanistik)
- Wilcke, Karin, Lützowstraße 9, 40476 Düsseldorf, F. 46 78 11  
Dr. phil. (Ältere Germanistik)
- Winter, Katrin, Lessingstr. 26, 40227 Düsseldorf  
(Theorie und Praxis germanistischer Anwendungsfelder)
- Woelk, Wolfgang, Neuendorfer Str. 33 B, 56070 Koblenz, F. (0261) 988 72 00  
e-mail: woelk@uni-duesseldorf.de  
Dr. phil.
- Wolters , Astrid, Peter Janssen-Str. 40, 40237 Düsseldorf  
M.A. (Neueste Geschichte)
- Wunsch, Albert, Im Hawisch 17, 41470 Neuss, F. (02137) 604 48  
Dr. paed. (Erziehungswissenschaft: Außerschulische Jugendbildung)
- Wüstemeyer, Manfred, Heideweg 18, 46569 Hünxe, F. (02858) 67 77  
Dr. phil. (Neuere Geschichte)
- Zangen, Britta, 40235 Düsseldorf  
Dr. phil. (Anglistik)
- Zech , Jürgen, Pf. 13 47, 41501 Grevenbroich  
(Medienwissenschaft)
- Zöllner, Oliver, Hauptstraße 93 h, 51143 Köln  
Dr. phil. (Medienwissenschaft)
- Zweck, Axel, Kirchfeldstr. 32, 40882 Ratingen, F. (02102) 89 50 08  
Dr. Dr. (Soziologie)

## Institute und Seminare

### **Philosophisches Institut** (Gebäude 23.31, Ebene 04)

Geschäftsführender Leiter: Univ.-Prof. Dr. Axel Bühler, F. 81-1 29 20  
Sekretariat: Siglinde Kowalski, F. 81-1 32 63, Fax: 81-1 17 50

#### **Lehrstuhl Theoretische Philosophie**

Univ.-Prof. Dr. Gerhard Schurz, F. 81-1 29 14  
Sekretariat: Veronika Linke, F. 81-1 57 63, Fax: 81-1 57 64  
Wiss. Ang. Eckhart Arnold, M.A., F. 81-1 14 73  
Wiss. Ang. Markus Werning M.A., F. 81-1 14 73

#### **Lehrstuhl Praktische Philosophie**

Univ.-Prof. Dr. Dieter Birnbacher, F. 81-1 29 12  
Sekretariat: Petra K.-Schiebel, M.A. F. 81-1 29 12  
Wiss. Ass. Dr. Oliver Hallich, F. 81-1 29 18

Univ.-Prof. Dr. Axel Bühler, F. 81-1 29 20  
Univ.-Prof. Dr. Simone Dietz, F. 81-1 29 21  
Univ.-Prof. Dr. Christoph Kann, F. 81-1 29 22  
Univ.-Prof. i.R. Dr. Lutz Geldsetzer, F. 81-1 32 63  
apl. Prof. Dr. Rainer A. Bast, F. 81-1 28 97  
apl. Prof. Dr. jur. Reinhard May, PhD (London), F. 81-1 29 19  
Priv.-Doz. Dr. Manuel Bremer, F. 81-1 32 63  
Priv.-Doz. Dr. Jürgen Düsberg, F. 81-1 42 40  
Priv.-Doz. Dr. Bernward Gesang, F. 81-1 29 12  
Priv.-Doz. Dr. Georg Northoff, F. 81-1 29 12  
Priv.-Doz. Dr. Christoph Weismüller, F. 81-1 32 63  
Wiss. Ang. Dr. Ulrike Hinke-Dörnemann, F. 81-1 28 97  
Wiss. Ang. Dr. Jochen Lechner, F. 81-1 42 40

#### **Archiv für Geschichte und Soziologie der Philosophie**

Archiv für Informationswissenschaft und -politik  
Bibliographie de la Philosophie (Deutsche Sektion):  
Wiss. Ang. Dr. Ulrike Hinke-Dörnemann, F. 81-1 28 97

**Fachbibliothek** Philosophie der Universitäts- und Landesbibliothek:  
Ursina Haddad, F. 81-1 29 16

### **Erziehungswissenschaftliches Institut**

(Gebäude 23.03, Ebene 01 und 02 und Gebäude 23.02, Ebene 02)  
Geschäftsführender Leiter: Univ.-Prof. Dr. Heiner Barz, F. 81-1 50 02,  
e-mail: barz@phil-fak.uni-duesseldorf.de  
Sekretariat: Irmgard Hestermann, F. 81-1 28 02  
Univ.-Prof. em. Dr. Friedhelm Nicolin  
Univ.-Prof. em. Dr. Gerhard Wehle  
Institutsbeauftragte für die Anerkennung von Studienleistungen (Magister):  
Univ.-Prof. Dr. Gisela Miller-Kipp  
Sekretariat: Cornelia Schoenwald, F. 81-1 31 04, Fax 81-1 51 26  
(Gebäude 23.03, Ebene 02, Raum 26)  
Geschäftszeit des Sekretariats: dienstags, mittwochs, donnerstags 10.00–12.00 Uhr

(Diplom): Univ.-Prof. Dr. Christine Schwarzer  
Sekretariat: Elisabeth Heide, F. 81-1 20 39, Fax 81-1 34 68  
(Gebäude 23.03, Ebene 01, Raum 98)  
Geschäftszeit: Mo.–Do. 9–11.30

Anerkennung Grundstudium Lehramt:  
Akad. Dir. Dr. Manfred Franz

Sekretariat: Irmgard Hestermann, F. 81-1 28 02, Fax 81-1 21 34 (Gebäude 23.02, Ebene 02, Raum 61)  
Geschäftszeit des Sekretariats: montags, dienstags, donnerstags 9.00–12.00 Uhr, außerdem donnerstags 14.00–15.00 Uhr

#### **Informationsstelle Erziehungswissenschaft:**

Gebäude 23.03, Ebene 01, Raum 66, Öffnungszeiten siehe Internet bzw. Aushang, F. 81-1 33 36, Fax 81-1 33 37, e-mail ie4@uni-duesseldorf.de  
Leiter: Akad. Oberrat Dr. Hartmut Steuber

#### **Abteilung für Allgemeine Erziehungswissenschaft und Historische Bildungsforschung**

Univ.-Prof. Dr. Gisela Miller-Kipp, F. 81-1 23 69  
e-mail: miller@phil-fak.uni-duesseldorf.de  
Sekretariat: Cornelia Schoenwald, F. 81-1 31 04, Fax 81-1 51 26  
e-mail: allgemeine.paedagogik@phil-fak.uni-duesseldorf.de  
Gebäude 23.03, Ebene 02, Raum 26,  
Geschäftszeit: dienstags bis donnerstags 10–12 Uhr

em. Univ.-Prof. Dr. Leonhard Friedrich

Wiss. Ang. apl. Prof. Dr. Bernhard Dieckmann, F. 81-1 21 36  
e-mail: dieckmann@phil-fak.uni-duesseldorf.de

Wiss. Ang.: Dr. päd. Hans Malmede, F. 81-13679  
e-mail: Hans.Malmede@phil-fak.uni-duesseldorf.de

Wiss. Hilfskraft: Stefanie Flintrop, F. 81-1 43 04  
e-mail: flintrop@phil-fak.uni-duesseldorf.de

Wiss. Hilfskraft: Angelika Lenschen, F. 81-1 36 80  
e-mail: lenschen@phil-fak.uni-duesseldorf.de

Teilzeitangestellter: Hans-Jürgen Warmke, F. 81-15125,  
e-mail: warmke@phil-fak.uni-duesseldorf.de

Wiss. Hilfskraft: Carolin Huber, F. 81-1 52 60 (Drittmittel)  
e-mail: huber@phil-fak.uni-duesseldorf.de

Wiss. Hilfskraft: N.N., F. 81-1 36 80

#### **Abteilung für Allgemeine Didaktik und Theorie der Schule**

N.N., F. 81-1 28 02

e-mail: allg.didaktik@phil-fak.uni-duesseldorf.de  
em. Univ.-Prof. Dr. Gerhard Michel, F. 81-1 36 85

e-mail: gerhard.michel@email.de  
Gebäude 23.02, Ebene 02, R. 66

Akademischer Direktor: Dr. Manfred Franz, F. 81-1 24 97,  
e-mail: franz@phil-fak.uni-duesseldorf.de

Gebäude 23.02, Ebene 02, R. 63

Akademischer Oberrat: Dr. Hartmut Steuber, Raum 23.03.01.68, F. 81-1 33 38  
e-mail: steuber4@uni-duesseldorf.de

PD Dr. Peter Stadtfeld

e-mail: stadtfeld@phil-fak.uni-duesseldorf.de

#### **Abteilung für Weiterbildung und Beratung**

Univ.-Prof. Dr. Christine Schwarzer, F. 81-12039, Fax 81-13468

e-mail: Schwarzer@phil-fak.uni-duesseldorf.de

Sekretariat: E. Heide, F. 81-12039, Gebäude 23.03, Ebene 01, Raum 89 Geschäftszeit: montags bis donnerstags 9–11.30, e-mail: Elisabeth.Heide@phil-fak.uni-duesseldorf.de

Wiss. Ang.: Priv.-Doz. Dr. Petra Buchwald, F. 81-12859,  
e-mail: buchwald@phil-fak.uni-duesseldorf.de  
Wiss. Ang.: Dr. Joachim Koblitz, F. 81-12133, e-mail: koblitz@phil-fak.uni-duesseldorf.de  
Wiss. Ang.: Dr. Norbert Posse, F. 81-1 2037,  
e-mail: posse@phil-fak.uni-duesseldorf.de  
Wiss. Ang.: Dirk Weimar, F. 81-1 2023,  
e-mail: Weimard@phil-fak.uni-duesseldorf.de  
Wiss. Ang.: Britta Busch, F. 81-1 28 59,  
Wiss. Hilfskraft: Britta Kroll, F. 81-1 2039 (Drittmittelprojekt)

#### **Abteilung für Bildungsberatung und Bildungsmanagement**

Univ.-Prof. Dr. Heiner Barz, F. 81-1 50 02, Fax: 81-1 49 61  
e-mail: barz@phil-fak.uni-duesseldorf.de  
Sekretariat: N. N., F. 81-12085, Fax 81-14961, Gebäude 23.03, Ebene 01, Raum 88  
Geschäftszeit: mittwochs 9–12 und 14–16 Uhr  
Wiss. Ang.: Dajana Baum, F. 81-12085, Fax 81-14961  
e-mail: baumd@phil-fak.uni-duesseldorf.de

#### **Abteilung für Entwicklungspsychologie und Pädagogische Psychologie**

Univ.-Prof. Dr. Gabriele Gloger-Tippelt, F. 81-13083  
e-mail: Gloger-Tippelt@phil-fak.uni-duesseldorf.de  
Sekretariat: Sigrid Bruckmann, F. 81-12130  
Geschäftszeit: dienstags bis donnerstags 10–12 Uhr  
e-mail: Bruckmann@phil-fak.uni-duesseldorf.de  
(Gebäude 23.03, Ebene 01, Raum 25)  
Univ.-Prof. Dr. Horst Nickel, (Emeritus)  
Prof. Dr. Matthias Petzold, e-mail: m.petzold@uni-koeln.de  
Wiss. Ang. Dr. Lilith König, F. 81-1 21 32,  
e-mail: lilith.koenig@phil-fak.uni-duesseldorf.de  
Wiss. Ang. Dr. Jürgen Vetter, F. 81-1 21 31, e-mail: vetter@phil-fak.uni-duesseldorf.de  
Wiss. Ang. Werner Müller, F. 81-1 26 37, e-mail: werner.mueller@uni-duesseldorf.de  
Wiss. Hilfskraft: Karen Silke Zweyer, F. 81-1 32 42

**Fachbibliothek** Erziehungswissenschaft/Psychologie der Universitäts- und Landesbibliothek: Angelika Schöwe, Norbert Brinkmann, F. 81-12036

### **Sozialwissenschaftliches Institut**

Geschäftsführender Leiter: Univ.-Prof. Dr. Karl-Heinz Reuband  
Sekretariat: Irina Bobrovnikov, F. 81-1 15 12, Fax 81-1 28 75

### **Abteilung für Medienwissenschaft**

#### **Medienwissenschaft I**

N. N., F. 81-1 40 14  
Sekretariat: Elisabeth Hubert, F. 81-1 40 14  
e-mail: huberte@phil-fak.uni-duesseldorf.de  
Wiss. Ass. Marco Dohle, Dipl.-Medienwiss, F. 81-14068  
e-mail: dohle@phil-fak.uni-duesseldorf.de

#### **Medienwissenschaft II**

N.N., F. 81-1 28 77

#### **Juniorprofessur**

Jun.-Prof. Dr. Susanne Keuneke, F. 81-1 29 15  
e-mail: keuneke@phil-fak.uni-duesseldorf.de



## **Abteilung für Politikwissenschaft**

### **Politikwissenschaft I**

Univ.-Prof'in Dr. Sabine Kropp, F. 81-14555  
e-mail: kropp@phil-fak.uni-duesseldorf.de  
Sekretariat: Irina Bobrovnikov, F. 81-11512, Fax 81-12875  
e-mail: politik1@phil-fak.uni-duesseldorf.de  
Wiss. Ang.: Silke Riemann, M.A., F. 81-15035  
e-mail: riemann@phil-fak.uni-duesseldorf.de

### **Politikwissenschaft II**

Univ.-Prof. Dr. Ulrich von Alemann, F. 81-1 1 23 99  
e-mail: Alemann@uni-duesseldorf.de  
Sekretariat: Sabine Förster, F. 81-1 23 99, Fax 81-1 45 32,  
e-mail: politik2@phil-fak.uni-duesseldorf.de  
Wiss. Ass.: Dr. Stefan Marschall, F. 81-1 21 81,  
e-mail: stefan.marschall@uni-duesseldorf.de  
Wiss. Ass.: Dr. Christoph Strünck, F. 81-1 45 69,  
e-mail: struenck@uni-duesseldorf.de

Projektmitarbeiterinnen und Projektmitarbeiter:  
Wiss. Ang.: Claudia Münch, M.A., F. 81-1 20 83,  
e-mail: claudia.muench@phil-fak.uni-duesseldorf.de

### **Politikwissenschaft III**

Univ.-Prof. Dr. Hartwig Hummel, F. 81-1 40 32  
e-mail: hummel@phil-fak.uni-duesseldorf.de  
Sekretariat: Margarete Dresen, M.A., F. 81-1 15 88, Fax 81-1 56 48  
e-mail: dresen@phil-fak.uni-duesseldorf.de

## **Abteilung für Soziologie (Gebäude 23.31, Ebene 04, 05, 06)**

### **Soziologie I**

Univ.-Prof. Dr. Michael Baumann, F. 81-1 15 59,  
e-mail: baumann@phil-fak.uni-duesseldorf.de  
Sekretariat: Heidemarie Schubert, F. 81-13123, Fax 81-12263  
e-mail: schubert@phil-fak.uni-duesseldorf.de  
Akademischer Rat: Dr. Bernhard Miebach, F. 81-14253  
e-mail: miebach@phil-fak.uni-duesseldorf.de  
Wiss. Ang.: Melanie Reddig, M.A., F. 81-1 28 51  
e-mail: reddig@phil-fak.uni-duesseldorf.de  
Wiss. Ang.: Ulf Tranow, M.A., F. 81-1 43 70  
e-mail: tranow@phil-fak.uni-duesseldorf.de

### **Soziologie II**

Univ.-Prof. Dr. Karl-Heinz Reuband, F. 81-1 15 58  
e-mail: reuband@phil-fak.uni-duesseldorf.de  
Sekretariat: Heidemarie Schubert, F. 81-1 31 23, Fax 81-1 22 63  
Wiss. Ang.: Dipl. rer. soc. Agnes Elting-Camus, F. 81-1 24 88  
e-mail: elting@phil-fak.uni-duesseldorf.de  
Wiss. Ang.: Dipl. Soz. Volker Hüfken, Dipl.-Soz., F. 81-153 01  
e-mail: volker.huefken@phil-fak.uni-duesseldorf.de  
Wiss. Ang.: Alexandra Nonnenmacher, M.A., F. 81-1 52 90  
e-mail: Nonnenmacher@phil-fak.uni-duesseldorf.de

### **Soziologie III**

Univ.-Prof. Dr. Peter H. Hartmann , F. 81-1 18 97,  
e-mail: peter.hartmann@phil-fak.uni-duesseldorf.de  
Sekretariat: Margarete Dresen, M.A., F. 81-1 15 88, Fax: 81-1 56 48  
e-mail: dresen@phil-fak.uni-duesseldorf.de

### **Praktikumsbüro:**

Dipl.-Soz. Detlef Gernand, F. 81-15171, Fax 81-1 53 68  
e-mail: gernand@phil-fak.uni-duesseldorf.de  
Sprechzeiten: Di. 13–15, Mi. 10–12 und nach Vereinbarung  
Wiss. Ang. Susanne Christ (Projektmitarbeiterin), F. 81-1 43 70  
e-mail: christ@phil-fak.uni-duesseldorf.de

## **Historisches Seminar** (Gebäude 23.31 und 23.32)

Geschäftsführender Leiter: N. N.

### **Abteilung für Alte Geschichte** (Ebene 05)

#### **Lehrstuhl III**

Univ.-Prof. Dr. Bruno Bleckmann, (F. 81-1 29 94),  
e-mail: bleckmann@phil-fak.uni-duesseldorf.de  
Sekretariat: Rita Kröll, (F. 81-1 29 94)  
e-mail: altegeschichte@phil-fak.uni-duesseldorf.de, Fax: 81-1 33 32  
Univ.-Prof. i.R. Dr. Anthony R. Birley  
Akad. Rat: Dr. Timo Stickler, F. 81-1 29 96  
Wiss. Ang.: Dr. Konrad Vössing, (F. 81-12997),  
e-mail: voessing@phil-fak.uni-duesseldorf.de

### **Abteilung für Mittelalterliche Geschichte** (Ebene 06)

#### **Lehrstuhl I**

Univ.-Prof. Dr. Johannes Laudage, F. 81-129 38, Fax: 81-1 14 75  
Sekretariat: Gabriele Rapp, F. 81-11343  
Wiss. Mitarb.: Dr. Lars Hageneier, M.A., F. 81-1 29 40  
Wiss. Mitarb.: Yvonne Leiverkus, M.A., F. 81-1 40 55  
Prof. Dr. Heinz Finger , F. 81-1 29 31  
PD Dr. Elke von Boeselager, F. 81-1 29 31  
Prof. i. R. Dr. Albrecht Graf Finckenstein, F. 81-1 13 43  
em. Univ.-Prof. Dr. Rudolf Hiestand  
Univ.-Prof. i. R. Dr. Josef Semmler, F. 81-1 29 31

### **Abteilung für Neuere Geschichte** (Ebene 04 und 06)

#### **Lehrstuhl II**

Univ.-Prof. Dr. Gerd Krumeich, F. 81-1 29 26, Fax: 81-1 42 55,  
e-mail: krumeich@phil-fak.uni-duesseldorf.de  
Sekretariat: Christiane Bruch, M.A., F. 81-1 29 26  
Wiss. Ass. Uta Hinz, M.A., F. 81-13808  
Wiss. Ang.: Dr. Susanne Brandt , F. 81-1 40 84  
Arbeitsstelle der Max-Weber-Gesamtausgabe  
Univ.-Prof. Dr. Gerd Krumeich  
Wiss. Ang.: Manfred Schön , F. 81-130 31, Michael Meyer , F. 6002 88 31

## **Abteilung für Neuere und Neueste Geschichte**

### **Lehrstuhl VII**

Univ.-Prof. Dr. Irmaud Götz von Olenhusen, F. 81-1 15 86,  
e-mail: goetzvon@uni-duesseldorf.de

Sekretariat: Silvia Osada, F. 81-1 15 39, Fax: 81-1 50 91,  
e-mail: histsem7@uni-duesseldorf.de

Univ.-Prof. em. Dr. Hans Süßmuth, F. 81-1 39 19, Fax: 81-1 48 75  
e-mail: suessmut@uni-duesseldorf.de

Wiss. Ang.: Wiebke Schwarte, M.A., F. 81-1 33 41,  
e-mail: wiebke.schwarte@uni-duesseldorf.de

Wiss. Ang.: Thomas Ferres, F. 81-1 17 71  
e-mail: ferres@uni-duesseldorf.de

### **Lehrstuhl IV**

Sekretariat: Gabriele Rapp, F. 81-11343

Univ.-Prof. Dr. Christoph Weber, F. 81-129 42

em. Univ.-Prof. Dr. Klaus Müller, F. 81-129 27

## **Abteilung für Neuere Landesgeschichte und Neueste Geschichte (Ebene 05 und 06)**

### **Lehrstuhl VI**

Univ.-Prof. Dr. Christoph Nonn, F. 81-1 15 25, Fax: 81-1 22 13  
e-mail: nonn@phil-fak.uni-duesseldorf.de

Sekretariat: Rita Schalong, F. 81-1 30 20, e-mail: schalong@phil-fak.uni-duesseldorf.de  
em. Univ.-Prof. Dr. Kurt Düwell, F. 81-1 29 98

Prof. Dr. Falk Wiesemann, F. 81-1 45 59  
e-mail: wiesemaf@rz.uni-duesseldorf.de

Wiss. Ang.: Prof. Dr. Hein Hoebink, F. 81-1 20 73  
e-mail: hoebink@phil-fak.uni-duesseldorf.de

### **Jean-Monnet Lehrstuhl**

#### **für Geschichte der europäischen Einigung sowie der interregionalen und interkommunalen Zusammenarbeit**

Prof. Dr. Hein Hoebink, F. 81-1 20 73, Fax 81-1 22 13  
e-mail: europa@phil-fak.uni-duesseldorf.de

### **Wirtschaftsgeschichte**

Priv.-Doz. Dr. Susanne Hilger

Wiss. Ang.: Dr. Ulrich Nocken, F. 81-14020  
e-mail: nocken@phil-fak.uni-duesseldorf.de

### **Lehrstuhl VIII**

Univ.-Prof. N. N., F. 81-1 15 37, Fax: 81-1 48 49

Sekretariat: Gabriele Rapp, F. 81-1 45 50

Univ.-Prof. em. Dr. Hansgeorg Molitor

Prof. Dr. Jörg Engelbrecht, F. 81-1 45 20, e-mail: engelbre@phil-fak.uni-duesseldorf.de

Junior-Professor Dr. Achim Landwehr (Kulturhistorische Europastudien), F. 81-1 40 59  
e-mail: landwehr@phil-fak.uni-duesseldorf.de

Wiss. Ass.: Dr. Stephan Laux, F. 81-1 45 20,  
e-mail: laux@phil-fak.uni-duesseldorf.de

## Lehrstuhl V

### Abteilung für Osteuropäische Geschichte (Ebene 05)

Univ.-Prof. Dr. Hans Hecker, F. 81-129 28, Fax:81-14772

e-mail: hecker@phil-fak.uni-duesseldorf.de

e-mail: oeg@phil-fak.uni-duesseldorf.de

Sekretariat: Christiane Bruch, F. 81-11509

Hilfskräfte:

Oliver Kiechle, F. 81-14207, Sören Volkenborn, F. 81-11509

Wiss. Mit.: Dr. Ute Caumanns, F. 81-1 42 07, e-mail: ute.caumanns@uni-duesseldorf.de

## Institut für Kultur und Geschichte der Deutschen im östlichen Europa

(Gebäude 23.31, Ebene 06, Räume 21, 23, 25)

Univ.-Prof. Dr. Dr. h.c. Detlef Brandes, F. 81-140 98, Fax 81-14772

e-mail: brandes@phil-fak.uni-duesseldorf.de

Sekretariat: Drahoslava Kurzova, F. 81-140 98,

e-mail: kurzova@phil-fak.uni-duesseldorf.de

(Gebäude 23.02, Ebene U1, Räume 64, 64.1, 66)

Wiss. Ass.: Dr. Volker Zimmermann, F. 81-12544

e-mail: zimmermv@uni-duesseldorf.de

Drittmittel: Dr. Victor Dönninghaus, F. 81-12544,

e-mail: doenninghaus@surfeu.de

Dipl.-Historiker Dmitro Myeshkov, F. 81-12535

e-mail: dmeshkov@phil-fak.uni-duesseldorf.de

Andreas Wiedemann, M.A., F. 81-12535,

e-mail: wiedemaa@uni-duesseldorf.de

Studentische und wissenschaftliche Kräfte:

Arbin Gusinjac, Nina Lohmann, Volker Mohn, F. 81-14772

Michael Gonciarek, Marco Zimmermann

**Fachbibliothek** Geschichte/Sozialwissenschaften/ Medienwissenschaft:

Elke Kuhlewind, Werner Lonski, Geb. 23.31 und 23.32, Ebene 03, F. 81-12933,

e-mail: kuhlewin@ub.uni-duesseldorf.de, lonski@ub.uni-duesseldorf.de

## Seminar für Kunstgeschichte (Gebäude 23.32, Ebene 04)

Geschäftsführender Leiter: Univ.-Prof. Dr. Hans Körner

Lehrstuhl für Kunstgeschichte

Univ.-Prof. Dr. Hans Körner, F. 81-120 80

e-mail: Hans.Koerner@phil-fak.uni-duesseldorf.de

Sekretariat: Regina Riße-Weisenfeld, F. 81-120 80,

e-mail: risse-weisenfeld@phil-fak.uni-duesseldorf.de

Univ.-Prof. Dr. Andrea von Hülsen-Esch, F. 81-1 52 14

e-mail: huelsen-esch@phil-fak.uni-duesseldorf.de

Akad. ORat: PD Dr. Jürgen Wiener, F. 81-11327

e-mail: juergenwiener@yahoo.de

Wiss. Ass.: Dr. Guido Reuter, F. 81-1 32 27

e-mail: guido.reuter@phil-fak.uni-duesseldorf.de

Wiss. Ass.: Dr. Gabriele Genge, F. 81-11495

e-mail: gengeg@phil-fak.uni-duesseldorf.de

## **Institut für Sprache und Information** (Gebäude 23.21, Ebene 04)

Geschäftsführender Leiter: Univ.-Prof. Dr. Wolf G. Stock

### **Abteilung für Allgemeine Sprachwissenschaft**

Univ.-Prof. N. N., F. 81-1 52 81

Sekretariat: Gabriele Krüger, F. 81-1 25 54,  
e-mail: krueger@phil-fak.uni-duesseldorf.de

Prof. Dr. Sebastian Löbner, F. 81-1 33 99,  
e-mail: loebner@phil-fak.uni-duesseldorf.de

Univ.-Prof. em. Dr. Dieter Wunderlich

Priv.-Doz. Dr. Dany Adone  
e-mail: adone@phil-fak.uni-duesseldorf.de

Priv.-Doz. Dr. Janet Grijzenhout  
e-mail: grijzenh@phil-fak.uni-duesseldorf.de

Priv.-Doz. Dr. Ingrid Kaufmann  
e-mail: kaufmann@phil-fak.uni-duesseldorf.de

Priv.-Doz. Dr. Ralf Naumann  
e-mail: naumann@phil-fak.uni-duesseldorf.de

Priv.-Doz. Dr. Martina Penke, F. 81-12925  
e-mail: penke@phil-fak.uni-duesseldorf.de

Wiss. Ang.: Eva Neuhaus, F. 81-1 29 25

### **Abteilung für Computerlinguistik**

Leiter: Univ.-Prof. Dr. James Kilbury, F. 81-12557,  
e-mail: kilbury@phil-fak.uni-duesseldorf.de

Sekretariat: Petra Richthof, F. 81-12554, e-mail: richthof@phil-fak.uni-duesseldorf.de  
Wiss. Ang.: Christof Rumpf, F. 81-1 23 07, e-mail: rumpf@phil-fak.uni-duesseldorf.de

**Fachbibliothek** Germanistik/Sprachwissenschaft/Jiddistik der  
Universitäts- und Landesbibliothek: Helga Nellen, Dorothee Heidebroek-Hofferberth  
F. 81-12952

### **Abteilung für Informationswissenschaft**

Leiter: Univ.-Prof. Dr. Wolf G. Stock, F. 81-1 29 13

Sekretariat: Anneliese Volkmar, F. 81-129 13

Wiss. Ang.: N. N.

Wiss. Ang.: Violeta Trkulja, M.A., F. 81-1 29 21

Techn. Ang.: Hans Dieter Nellißen (DV-Org.), F. 81-1 41 37

## **Seminar für Klassische Philologie** (Gebäude 23.21, Ebene 04)

Geschäftsführender Leiter: Univ.-Prof. Dr. Michael Reichel

Sekretariat: Siglinde Kowalski, F. 81-129 90

N. N.

Univ.-Prof. Dr. Michael Reichel, F. 81-1 25 49, Fax: 81-1 17 27,  
e-mail: reichel@phil-fak.uni-duesseldorf.de

Wiss. Ang.: Dr. Martina Hirschberger, F. 81-1 41 38,  
e-mail: martina.hirschberger@phil-fak.uni-duesseldorf.de

Wiss. Ang.: Dr. Christine Heusch, F. 81-129 92,  
e-mail: heusch@phil-fak.uni-duesseldorf.de

Akad. Rat: N.N.

Stud. Hilfskräfte: F. 81-14139

**Fachbibliothek** Klassische Philologie der Universitäts- und Landesbibliothek:  
Ursina Haddad, Rolf Berninghaus, F. 81-1 29 93

## **Germanistisches Seminar** (Gebäude 23.21, Ebene 01 und 02)

Geschäftsführender Leiter: Univ.-Prof. Dr. Rudi Keller, F. 81-1 29 45  
Fax: 81-1 50 30, e-mail: keller@phil-fak.uni-duesseldorf.de

### **Abteilung für Germanistische Sprachwissenschaft** (Gebäude 23.21, Ebene 01)

#### **Lehrstuhl I**

Univ.-Prof. Dr. Dietrich Busse, F. 81-1 29 44,  
e-mail: d.busse@uni-duesseldorf.de

Sekretariat: Anneliese Fiddes, F. 81-1 29 44, Fax: 81-1 50 30,  
e-mail: fiddes@phil-fak.uni-duesseldorf.de

Univ.-Prof. Dr. Rudi Keller, F. 81-1 29 45, Fax: 81-1 52 30,  
e-mail: keller@phil-fak.uni-duesseldorf.de

Univ.-Prof. Dr. Volker Beeh, F. 81-1 29 89, e-mail: beeh@phil-fak.uni-duesseldorf.de

Univ.-Prof. em. Dr. Georg Stötzel, F. 81-1 29 44,  
e-mail: stoetzel@phil-fak.uni-duesseldorf.de

Oberstudienrat im Hochschuldienst: Prof. Dr. Frank Liedtke, F. 81-1 42 80,  
e-mail: liedtke@phil-fak.uni-duesseldorf.de

Akademischer Oberrat: Dr. Hans-Werner Scharf, F. 81-142 81,  
e-mail: hans-werner.scharf@uni-duesseldorf.de

Wiss. Ang.: Priv.-Doz. Dr. Martin Wengeler, F. 81-1 36 84,  
e-mail: wengeler@phil-fak.uni-duesseldorf.de

Wiss. Ang.: Dr. Ulrich Welbers, F. 81-1 28 68  
e-mail: welbers@phil.fak.uni-duesseldorf.de

### **Studien- und Forschungsschwerpunkt – Öffentlicher Sprachgebrauch/ Öffentliche Kommunikation** (Gebäude 23.21, Ebene 01, Raum 47)

Leiter: Priv.-Doz. Dr. Martin Wengeler, Fa. 81-1 36 84  
e-mail: wengeler@phil-fak.uni-duesseldorf.de

### **Studienggebiet Deutsch als Fremdsprache** (Gebäude 23.31, Ebene U1)

Leiter: Dr. (AUS) Peter Hachenberg, F. 81-152 28,  
e-mail: Hachenberg@phil-fak.uni-duesseldorf.de

Sekretariat: Claudia Hollmann-Faul, F. 81-1 29 46, Fax 81-1 13 40,  
e-mail: daf@phil-fak.uni-duesseldorf.de

Wiss. Hilfskraft: Anette Windolph

### **Studienreformbüro Germanistik** (Gebäude 23.21, Ebene 01, Raum 125)

Leiter: Dr. Ulrich Welbers, F. 81-1 28 68, e-mail: welbers@phil-fak.uni-duesseldorf.de  
Sekretariat: Bianca Wagner, F. 81-1 28 68

### **Abteilung für Neuere Germanistik** (Gebäude 23.21, Ebene 02)

#### **Lehrstuhl II**

Univ.-Prof. Dr. Bernd Witte, F. 81-1 29 50,  
e-mail: germanistik2@phil-fak.uni-duesseldorf.de

Sekretariat: Ulla Grimm, F. 81-1 29 50, Fax: 81-1 29 51,  
e-mail: ugrimm@phil-fak.uni-duesseldorf.de

Univ.-Prof. Dr. Peter Matussek, F. 81-1 29 50,  
e-mail: matussek@phil-fak.uni-duesseldorf.de

Prof. Dr. Gertrude Ceppl-Kaufmann, F. 81-1 30 04

Prof. Dr. Volkmar Hansen

Prof. Dr. Joseph A. Kruse

Wiss. Ang.: Prof. Dr. Sibylle Schönborn, F. 81-1 53 33,  
Dr. Ariane Neuhaus-Koch, F. 81-1 34 89

Max-Hermann-Neisse-Institut  
(Gebäude 23.21, Ebene 02, Raum 02.48)

Europäisches Zentrum zur Erforschung der deutschsprachigen Kulturen und  
Literaturen im östlichen Europa

Leiter: Univ.-Prof. Dr. Bernd Witte, germanistik2@phil-fak.uni-duesseldorf.de

Wiss. Mitarbeiterinnen: Julia Krämer, Sonja Klein, F. und Fax 81-1 29 51

**Frauen-Kultur-Archiv / Frauenforschungs-Transferstelle** (Geb. 23.12, Ebene 01,  
Raum 26)

Dr. Ariane Neuhaus-Koch, F. 81-148 28, e-mail: neuhaus@phil-fak.uni-duesseldorf.de

**Lehrstuhl IV** (Gebäude 23.21, Ebene 01)

Univ.-Prof. Dr. Henriette Herwig, F. 81-1 29 47, Fax: 81-1 50 76  
e-mail: herwig@phil-fak.uni-duesseldorf.de  
Sekretariat: Vera Aydt, F. 81-1 29 47, Fax: 81-1 59 41,  
e-mail: aydt@phil-fak.uni-duesseldorf.de

Univ.-Prof. em. Dr. Herbert Anton

Univ.-Prof. Dr. Hans-Georg Pott, F. 81-1 29 49, Fax: 81-1 56 68  
e-mail: pott@phil-fak.uni-duesseldorf.de

Wiss. Ang.: Prof. Dr. Peter Tepe, F. 81-1 29 48, e-mail: tepe@phil-fak.uni-duesseldorf.de

Prof. Dr. Daniel Hoffmann, F. 81-1 29 49,  
e-mail: daniel.hoffmann@phil-fak.uni-duesseldorf.de

Priv.-Doz. Dr. Johannes Roskothen, F. 81-1 59 07, e-mail: johannesroskothen@web.de

Wiss. Ang.: Miriam Seidler, F. 81-1 59 07, e-mail: seidler@phil-fak.uni-duesseldorf.de

Wiss. Ang.: N. N.

**Interdisziplinärer Studien- und Forschungsschwerpunkt Mythos/Ideologie  
& Methoden** (Gebäude 23.21, Ebene 01, Raum 155)

Leiter: Prof. Dr. Peter Tepe, F. 81-1 29 48  
e-mail: tepe@phil-fak.uni-duesseldorf.de

**Abteilung für Ältere Germanistik**

**Lehrstuhl III**

Univ.-Prof. Dr. Dr. h.c. Gert Kaiser, F. 81-129 53

Mit der Vertretung des Lehrstuhls beauftragt:  
Prof. Dr. Hartmut Kokott, F. 81-129 53

Sekretariat: Brigitte Bauer, F. 81-14314,  
e-mail: Brigitte.Bauer@phil-fak.uni-duesseldorf.de

Prof. Dr. Barbara Haupt, Akademische Oberrätin, F. 81-129 55

Wiss. Ang.: Prof. Dr. Helmut J. F. Brall-Tuchel, F. 81-148 56,  
e-mail: brall@phil-fak.uni-duesseldorf.de, Priv.-Doz. Dr. Hilmar Kallweit, F. 81-1 29 54,  
Dr. Urban Küsters, F. 81-129 54, Angelika Lehmann-Benz, M. A., F. 81-151 29

## **Abteilung für Didaktik der deutschen Sprache und Literatur**

### **Lehrstuhl V** (Geb. 23.21, Ebene 01)

N. N.

Sekretariat: Brigitte Schweres, F. 81-1 49 37, Fax: 81-1 38 95

e-mail: schweres@phil-fak.uni-duesseldorf.de

em. Univ.-Prof. Dr. Wilhelm Gössmann

Wiss. Ang.: Dr. Marita Pabst-Weinschenk, F. 81-14940,

e-mail: pabst@phil-fak.uni-duesseldorf.de

**Fachbibliothek** Germanistik, Sprachwissenschaft, Jiddistik der Universitäts- und Landesbibliothek:

Dorothee Heidebroek-Hofferberth, F. 81-129 52,

e-mail: hofferbe@ub.uni-duesseldorf.de

## **Institut für Jüdische Studien** (Gebäude 23.11/12, Ebene 01 und 23.03, Ebene 01)

Geschäftsführende Leiterin: Univ.-Prof. Dr. Marion Aproot

### **Abteilung für Jüdische Studien**

Univ.-Prof. Dr. Michael Brocke, F. 81-1 58 51

Sekretariat: Martina Huiras, F. 81-1 58 57, Fax 81-1 58 59

Univ.-Prof. Dr. Dagmar Börner-Klein, F. 81-1 58 58

Univ.-Prof. Dr. Stefan Rohrbacher, F. 81-1 58 52

PD Dr. Gianfranco Miletto, F. 81-1 58 50

Sekretariat: Birgit Yao, F. 81-1 58 58, Fax 81-1 58 59

e-mail: juedische\_studien@phil-fak.uni-duesseldorf.de

Wiss. Ang.: Dr. Ursula Reuter, F. 81-15854

Wiss. Ang.: Dr. Birgit Klein, F. 81-15853

Wiss. Ang.: Dr. Rotraud Ries

Wiss. Ang.: Dr. Wolfgang Treue, F. 81-15855

### **Abteilung für Jiddische Kultur, Sprache und Literatur** (Geb. 23.03, Ebene 01, Räume 42, 44, 46)

Univ.-Prof. Dr. Marion Aproot, F. 81-1 32 28, Fax: 81-1 20 27,

e-mail: aproot@phil-fak.uni-duesseldorf.de

Sekretariat: Sigrid Lethen F. 81-1 42 92, e-mail: Lethen@phil-fak.uni-duesseldorf.de

Wiss. Ang.: Roland Gruschka, M.A., F. 14293,

e-mail: Roland.Gruschka@phil-fak.uni-duesseldorf.de

Wiss. Ang.: Dr. Evi Butzer, F. 81-11976,

e-mail: Evi.Butzer@phil-fak.uni-duesseldorf.de

Wiss. Ang.: Dr. Stefan Litt, F. 81-11976,

e-mail: Stefan.Litt@phil-fak.uni-duesseldorf.de

## **Anglistisches Institut** (Gebäude 23.21, Ebene 01 und 02, Gebäude 23.31 und 23.32, Ebene 04)

Geschäftsführender Leiter: Univ.-Prof. Dr. Dieter Stein

**Abteilung für Ältere Anglistik** (Historische Sprachwissenschaft und Mittelalterliche Literatur)

### **Lehrstuhl I**

Univ.-Prof. Dr. Wilhelm Busse, F. 81-129 61, Fax: 81-11728,

e-mail: busse@phil-fak.uni-duesseldorf.de

4





Sekretariat Christa Holtei, F. 81-12961,  
e-mail: holtei@phil-fak.uni-duesseldorf.de

Wiss. Ang.: Dr. Rainer Holtei, M. A., F. 81-14563,  
e-mail: holteir@phil-fak.uni-duesseldorf.de

Wiss. Ang.: Knut Hannemann, M.A., F. 81-14563  
e-mail: hanneman@phil-fak.uni-duesseldorf.de

Wiss. Hilfskraft: N.N., F. 81-12969

Lektor: Dr. Richard Gary Hooton, M. A., F. 81-12968

## **Abteilung für Amerika-Studien**

### **Lehrstuhl II**

Univ.-Prof. Dr. Herwig Friedl, F. 81-12956, Fax: 81-12839  
e-mail: friedl@phil-fak.uni-duesseldorf.de

Sekretariat: Irmtrud Passavant, F. 81-12956, e-mail: passavan@phil-fak.uni-duessel-  
dorf.de

Prof. Dr. Dietmar Claas, F. 81-12959  
e-mail: claas@phil-fak.uni-duesseldorf.de

StR i.H.: Dr. Georg Schiller, F. 81-14598,  
e-mail: gschille@phil-fak.uni-duesseldorf.de

Wiss. Ass.: Dr. Astrid Böger, F. 81-14019,  
e-mail: boegera@phil-fak.uni-duesseldorf.de

OStR i.H.: Klaus Uellenberg, F. 81-12957,  
e-mail: uellenbk@phil-fak.uni-duesseldorf.de

Gastprofessor: Dr. Brian B. Glaser, F. 81-12958

Wiss. Hilfskraft: Jan Kucharzewski, M.A., F. 81-11850  
e-mail: kucharzewski@phil-fak.uni-duesseldorf.de

## **Abteilung für Englische Sprachwissenschaft**

### **Lehrstuhl III**

Univ.-Prof. Dr. Dieter Stein, F. 81-12963, Fax: 81-15292  
e-mail: stein@phil-fak.uni-duesseldorf.de

Prof. Dr. Tania Kouteva, F. 81-13066  
e-mail: Tania.Kouteva@phil-fak.uni-duesseldorf.de

Sekretariat: Theresia Bernstein, F. 81-12963  
e-mail: bernstei@uni-duesseldorf.de

Akad. Rätin: Dr. Heidrun Dorgeloh  
e-mail: dorgeloh@uni-duesseldorf.de

Wiss. Ang.: Dr. Alexander Bergs, F. 81-12823,  
e-mail: bergs@phil-fak.uni-duesseldorf.de;

Wiss. Ang.: Susan Dostert, M.A., F. 81-13774,  
e-mail: dostert@phil-fak.uni-duesseldorf.de

Wiss. Ang.: Dr. Anette Rosenbach, M.A., F. 81-13774,  
e-mail: ar@phil-fak.uni-duesseldorf.de

Lektorin: Louise Nieroba, B. A., F. 81-14562  
e-mail: louise.nieroba@phil-fak.uni-duesseldorf.de

## **Abteilung für Neuere Anglistik (Literaturwissenschaft)**

### **Lehrstuhl IV**

Univ.-Prof. Dr. Therese Seidel, F. 81-13151, 12964, Fax: 81-11443  
e-mail: seidel@phil-fak.uni-duesseldorf.de

Sekretariat: Brigitte Coombs, F. 81-13151, e-mail: coombs@phil-fak.uni-duesseldorf.de

Wiss. Ang.: Dr. Friedrich-K. Unterweg, F. 81-145 58, e-mail: unterweg@uni-duesseldorf.de  
Ingrid-Charlotte Wolter, F. 81-13152, e-mail: wolteric@phil-fak.uni-duesseldorf.de,  
Marion Fries-Dieckmann, F. 81-1 31 52  
e-mail: marion.dieckmann@phil-fak.uni-duesseldorf.de

Wiss. Hilfskräfte: Kerstin Stranz, M.A., F. 81-1 22 06,  
e-mail: stranz@phil-fak.uni-duesseldorf.de,  
Tobias Quast, M.A., F. 81-1 19 26, e-mail: quast@uni-duesseldorf.de  
Lektor: Conor Geiselbrechtinger, M.A., F. 81-14564  
e-mail: geiselbr@phil-fak.uni-duesseldorf.de

### **Abteilung für Englische Literaturen und ihre Didaktik Lehrstuhl V**

Univ.-Prof. Dr. Klaus Stierstorfer, F. 81-14588, Fax: 81-15601,  
e-mail: stierstorfer@phil-uni-duesseldorf.de

Sekretariat: Anne Harting, F. 81-145 88,  
e-mail: harting@phil-uni-duesseldorf.de

Univ.-Prof. em. Dr. Albert-Reiner Glaap, OBE, F. 81-12998

Lektorin: Anne Frances Bulmer, B. A., F. 81-132 75,  
e-mail: frances.bulmer@phil-uni-duesseldorf.de

Wiss. Ang.: Dr. Annette Kern-Stähler, F. 81-1 36 90  
e-mail: kerns@phil-uni-duesseldorf.de

Wiss. Hilfskraft: Stephan Schmieding, F. 81-1 34 69  
e-mail: schmieding@phil.uni-duesseldorf.de

### **Abteilung für Literaturübersetzen Lehrstuhl VI**

Univ.-Prof. Dr. Monika Gomille, F. 81-12965, Fax: 81-156 97,  
e-mail: monika.gomille@phil-fak.uni-duesseldorf.de

Wiss. Hilfskraft: Alexandra Pypetz, M.A., F. 81-1 19 25  
e-mail: pypetz@phil-fak.uni-duesseldorf.de

### **Moreanum**

#### **Forschungsstelle für Englische Renaissance**

em. Univ.-Prof. Dr. Hubertus Schulte-Herbrüggen, F. 81-136 13, Fax: 81-13613,  
e-mail: schulteh@uni-duesseldorf.de  
Dr. Friedrich-K. Unterweg, F. 81-136 13 oder 81-145 58  
e-mail: unterweg@uni-duesseldorf.de

#### **Fachbibliothek Anglistik der Universitäts- und Landesbibliothek:**

Rolf Berninghaus, F. 81-129 67, e-mail: berningh@ub.uni-duesseldorf.de

### **Romanisches Seminar** (Gebäude 23.21, Ebene 01 und 02)

Geschäftsführender Leiter: Univ.-Prof. Dr. Wolfgang Rettig  
Sekretariat: Wiebke Frankenreiter, F. 81-1 17 65, Fax: 81-14033,  
e-mail: romanistik@phil-fak.uni-duesseldorf.de

#### **Romanistik I: Lehrstuhl für Romanische Literaturwissenschaft**

Univ.-Prof. Dr. Vittoria Borsò, F. 81-12973, e-mail: rom1@phil-fak.uni-duesseldorf.de  
Sekretariat: Ursula Guinaldo Roncero, F. 81-129 87,  
e-mail: guinaldo@phil-fak.uni-duesseldorf.de  
em. Univ.-Prof. Dr. Ludwig Schrader

Hochschuldozentin Dr. Heike Brohm, F. 81-1 21 28,  
e-mail: brohm@phil-fak.uni-duesseldorf.de  
StD i. H. Dr. Klaus Dieter Drissen, F. 81-129 79, e-mail: drissen@phil-fak.uni-duesseldorf.de  
Wiss. Ang.: N. N.  
Wiss. Ang.: Dr. Vera Elisabeth Gerling, Diplomübersetzerin, F. 81-1 29 81,  
e-mail: gerling@phil-fak.uni-duesseldorf.de  
Wiss. Ang.: Björn Goldammer, Diplomübersetzer, F. 81-1 29 81,  
e-mail: goldammer@phil-fak.uni-duesseldorf.de  
Junior-Professor Dr. Timo Skrandies, F. 81-1 58 38  
(Medien- und Kulturwissenschaft), Geb. 23.02, Raum 02.70)  
Wiss. Ang.: Dr. Susanne Stemmler, F. 81-14376, e-mail: stemmler@phil-fak.uni-duesseldorf.de  
Lektor: Miguel Herrero Soto, F. 81-129 76  
e-mail: herrero@phil-fak.uni-duesseldorf.de

### **Romanistik II: Lehrstuhl für Romanische Sprachwissenschaft**

Univ.-Prof. Dr. Hans Geisler, F. 81-12984, e-mail: geisler@phil-fak.uni-duesseldorf.de  
Sekretariat: Christa Hohendahl, F. 81-1 19 48  
e-mail: hohendahl@phil-fak.uni-duesseldorf.de  
Akad. Oberrätin: Dr. Barbara von Gemmingen  
e-mail: gemmingen@phil-fak.uni-duesseldorf.de  
Wiss. Ang.: Brigitte Schwarze, M.A., F. 81-1 29 83,  
e-mail: bs@phil-fak.uni-duesseldorf.de  
Wiss. Ang.: Dr. Yvonne Stork, F. 81-1 29 82,  
e-mail: stork@phil-fak.uni-duesseldorf.de  
Lektorin: Gwenola-Inès Le Floc'h, F. 81-1 43 71  
e-mail: lefloch@phil-fak.uni-duesseldorf.de

### **Romanistik III: Lehrstuhl für Romanische Literaturwissenschaft**

Univ.-Prof. Dr. Hans T. Siepe, F. 81-12972, e-mail: siepe@phil-fak.uni-duesseldorf.de  
Sekretariat: Jutta Heuner, F. 81-12986, Fax: 81-1 56 04,  
e-mail: heuner@phil-fak.uni-duesseldorf.de  
em. Univ.-Prof. Dr. Fritz Nies, F. 81-1 13 96, e-mail: nies@phil-fak.uni-duesseldorf.de  
Hochschuldozent Dr. Klaus Semsch, F. 81-1 29 71,  
e-mail: semsch@phil-fak.uni-duesseldorf.de  
Akad. Oberrat: Dr. Jürgen Rehbein, F. 81-129 77,  
e-mail: rehbein@phil-fak.uni-duesseldorf.de  
Wiss. Ang.: Dr. Friedhelm Beckmann, F. 81-1 43 75,  
e-mail: beckmann@phil-fak.uni-duesseldorf.de  
Wiss. Ang.: Dr. Lothar Matthes, F. 81-15644  
Lektorin: Michèle Creff, F. 81-143 71, e-mail: creff@phil-fak.uni-duesseldorf.de  
Prof. Dr. Bernd Kortländer (Literaturübersetzen)  
Wiss. Ang. (Literaturübersetzen): Dr. Mona Wodsak, F. 81-1 40 09  
e-mail: wodsak@phil-fak.uni-duesseldorf.de

### **Romanistik IV: Lehrstuhl für Romanische Sprachwissenschaft**

Univ.-Prof. Dr. Elmar Schafroth, F. 81-129 70,  
e-mail: schafroth@phil-fak.uni-duesseldorf.de  
Sekretariat: Helga Hintloglou, F. 81-129 88, Fax: 81-15048  
e-mail: hintloglou@phil-fak.uni-duesseldorf.de  
em. Univ.-Prof. Dr. Peter Wunderli, F. 81-12970  
e-mail: wunderli@phil-fak.uni-duesseldorf.de

Akad. Oberrätin: Prof. Dr. Mechthild Bierbach, F. 81-121 27,  
e-mail: bierbach@phil-fak.uni-duesseldorf.de

Akad. Oberrätin: Dr. Martina Nicklaus, F. 81-143 77,  
e-mail: nicklaus@phil-fak.uni-duesseldorf.de

Wiss. Ang.: Karin Ewert, M.A., Maîtrise de Lettres Modernes, F. 81-1 29 75,  
e-mail: ewert@phil-fak.uni-duesseldorf.de

Wiss. Ang.: Dr. Goranka Rocco, F. 81-1 29 75,  
e-mail: rocco@phil-fak.uni-duesseldorf.de

PD Dr. Simone Roggenbuck, F. 81-1 29 75,  
e-mail: roggenbu@phil-fak.uni-duesseldorf.de

Lektorin: Dott.ssa Chiara de Manzini Himmrich, F. 81-139 23,  
e-mail: manzini@phil-fak.uni-duesseldorf.de

#### **Romanistik V: Romanische Literaturwissenschaft**

Univ.-Prof. Dr. Frank Leinen, F. 81-14382,  
e-mail: leinen@phil-fak.uni-duesseldorf.de

#### **Romanistik VI: Romanische Sprachwissenschaft**

Univ.-Prof. Dr. Wolfgang Rettig, F. 81-1 43 72 und 81-1 29 87

#### **Fachbibliothek Romanistik der Universitäts- und Landesbibliothek**

Ruth Joks, F. 81-1 29 80,  
e-mail: joks@ub.uni-duesseldorf.de

### **Ostasien-Institut**

Gebäude 23.02, Ebene 02

Geschäftsführende Leiterin: Univ.-Prof. Dr. Michiko Mae (F. 81-14329),  
e-mail: mae@phil-fak.uni-duesseldorf.de

Sekretariat: Tatjana Platz, F. 81-14349

#### **Modernes Japan**

N. N. (F. 81-14344)

Univ.-Prof. Dr. Michiko Mae (F. 81-14329), e-mail: mae@phil-fak.uni-duesseldorf.de  
N. N.

Sekretariat: Tatjana Platz (F. 81-14349), Fax: 81-14714

Wiss. Ang.: Jeannette Behaghel, M.A., (F. 81-14504),  
e-mail: behaghel@phil-fak.uni-duesseldorf.de, Nina Franzmann, Dipl.-Reg.-Wiss.

(F. 81-1 45 09), e-mail: franzmann@phil-fak.uni-duesseldorf.de,  
Dr. Ina Hein (F. 81-1 43 54), e-mail: ihein@phil-fak.uni-duesseldorf.de

Lektorin: Kaori Fujita M. A. (F. 81-1 51 85), e-mail: fujita@phil-fak.uni-duesseldorf.de

#### **Fachbibliothek Ostasienwissenschaften**

Die Fachbibliothek Ostasienwissenschaften befindet sich zusammen mit der  
Fachbibliothek Anglistik im Gebäude 23.21 in der 3. Etage.  
Sie ist über die Aufzüge und das Treppenhaus im Gebäude 23.21 zu erreichen.

## **Institut für Sportwissenschaft** (Gebäude 28.01)

Geschäftsführender Leiter: Univ.-Prof. Dr. Giselher Tiegel (F. 81-14888),  
e-mail: Giselher.Tiegel@uni-duesseldorf.de

Sekretariat: Marita Reinartz (F. 81-12031)

Dipl.-Sportlehrer/in: Wilhelm Brodbeck (F. 81-14892), e-mail: wilhelm.brodbeck@uni-duesseldorf.de, Dr. Abdolali Golmina, (F. 81-14893), e-mail: golmina@uni-duesseldorf.de, Ute Derks (F. 81-14885), e-mail: ute.derks@uni-duesseldorf.de, Priv.-Doz. Dr. Theodor Stemper (F. 81-14887), e-mail: stemper@uni-duesseldorf.de, Dr. Peter Wastl (F. 81-14935), e-mail: wastl@uni-duesseldorf.de

Sportlehrer/in: Christoph Rocholl (F. 81-14894), e-mail: rocholl@uni-duesseldorf.de

## **Bachelor-Integrationsstudiengang Medien- und Kulturwissenschaft** (Gebäude 23.02, Ebene 02, Raum 69–72)

Fakultätsbeauftragte:

Univ.-Prof. Dr. Vittoria Borsò

Univ.-Prof. Dr. Dieter Birnbacher

Studiengangskoordinatoren:

Prof. Dr. Reinhold Görling, F. 81-1 57 33, E-Mail: goerling@phil-fak.uni-duesseldorf.de

Junior-Professor Dr. Timo Skrandies, F. 81-1 58 38,

E-Mail: skrandies@phil-fak.uni-duesseldorf.de

Sekretariat: Anne-Maria Seidel, F. 81-1 34 71, Fax 81-1 57 32,

E-Mail: seidela@phil-fak.uni-duesseldorf.de

Wissenschaftliche Mitarbeiter:

René Theissen, F. 81-1 21 45

Monique Jucquois-Delpierre, F. 81-1 43 18

Marion Schotsch, F. 81-1 21 45

Dr. Vera Viehöver, F. 81-1 2951, E-Mail: viehoever@web.de

Studienberatung:

E-Mail: medienkultur@phil-fak.uni-duesseldorf.de

Homepage: [www.phil-fak.uni-duesseldorf.de/medienkultur](http://www.phil-fak.uni-duesseldorf.de/medienkultur)

Modulbeauftragte:

Prof. Dr. Bernhard Dieckmann (Erziehungswissenschaftliches Institut)

Prof. Irmgard Götz von Olenhusen (Historisches Seminar)

Prof. Dr. Sebastian Löbner (Institut für Sprache und Information)

Prof. Dr. Peter Matussek (Germanistisches Seminar)

Dr. Marita Pabst-Weinschenk (Germanistisches Seminar)

Univ.-Prof. Dr. Hans T. Siepe (Romanisches Seminar)

# Lehrveranstaltungen Sommersemester 2005

(vgl. auch Vorlesungsankündigungen – Für Hörerinnen und Hörer aller Fakultäten - S. 99)

## I. Philosophisches Institut

### Vorlesungen

- |   |            |
|---|------------|
| 1100. Philosophische Semantik<br>Mi. 16 – 18                              | Bremer     |
| 1101. Philosophie der Geistes- und Sozialwissenschaften II<br>Mi. 11 – 13 | Bühler     |
| 1102. Anthropologie<br>Fr. 11 – 13  | Dietz      |
| 1103. Philosophie des Mittelalters<br>Mi. 16 – 18                         | Geldsetzer |
| 1104. Philosophie der Gegenwart<br>Do. 9 – 11                             | Kann       |
| 1105. Einführung in die Wissenschaftstheorie<br>Di. 11 – 13               | Schurz     |
| 1106. Probleme der Literaturtheorie<br>Mo. 11 – 13                        | Tepe       |

### Proseminare

- |   |                 |
|---|-----------------|
| 1107. Popper, Logik der Forschung<br>Fr. 9 – 11   | Arnold          |
| 1108. Einführung in das wissenschaftliche Arbeiten und Forschen<br>für Philosophen<br>Mo. 16 – 18               | Bast            |
| 1109. Hermeneutik<br>Di. 18 – 20  | Bühler          |
| 1110. Logik II<br>Mi. 14 – 16   | Bühler          |
| 1111. Lektüreseminar zur Vorlesung: Philosophie der Geistes-<br>und Sozialwissenschaften II<br>Do. 9 – 11       | Bühler          |
| 1112. Das Kunstwerk im Medienzeitalter -<br>Walter Benjamins Thesen in der Diskussion des 21. Jh.<br>Mi. 9 – 11 | Dietz           |
| 1113. Vertragstheorien in der praktischen Philosophie<br>(Hobbes, Locke, Rousseau, Rawls)<br>Do. 11 – 13        | Hallich         |
| 1114. Platon, Phaidon<br>Do. 14 – 16  | Hallich         |
| 1115. Max Scheler, Die Stellung des Menschen im Kosmos<br>Mo. 16 – 18   | Hinke-Dörnemann |
| 1116. Einführung in die Philosophische Anthropologie<br>Mo. 18 – 20   | Hinke-Dörnemann |

1117.	Ch. S. Peirce, Wie unsere Ideen zu klären sind Di. 16 – 18	Hinke-Dörnemann
1118.	Einführung in die Zeichentheorie Di. 18 – 20	Hinke-Dörnemann
1119.	Thomas von Aquin, Erkenntnistheorie und Metaphysik Do. 14 – 16	Kann
1120.	Modallogik (Logik IV) Mo 11 – 13 Fr. 11 – 13	Lechner
1121.	Theorie des Argumentierens Do. 18 – 20	Lechner
1122.	Philosophie in literarischer Darstellung: Robert Musil, Der Mann ohne Eigenschaften Mi. 11 – 13	Schurz
<b>Seminar Fachdidaktik</b>		
1123.	Fachdidaktik mit Schulpraktischen Studien Fr. 16 – 18	Maeger
<b>Hauptseminare</b>		
1124.	Hart, The Concept of Law Di. 11 – 13	Bühler/ Baurmann
1125.	Situationssemantik Mi. 16 – 18	Bremer
1126.	Ritus, Mythos, Religion Di. 9 – 11	Dietz
1127.	Theorien des Selbst Mi. 11 – 13	Dietz
1128.	Klassische Konzepte von Natur und Wissenschaft Mi. 14 – 16	Kann/ Labisch
1129.	Naturgemäß leben. Senecas Philosophie in den Epistulae morales Fr. 9 – 11	Kann
1130.	Logik und Berechenbarkeit Fr. 18 – 20	Lechner
1131.	Chinesische Philosophie: Kong Zi und Meng Zi Mo. 14 – 16	May
1132.	Evolutionäre Erkenntnistheorie Mi. 14 – 16	Schurz
1133.	Europakonzepte in Politik und Literatur Do. 14 – 16	Tepe/ Hoebink
1134.	Neue Examensarbeiten und Projekte aus dem Schwerpunkt Mythos, Ideologie und Methoden Do. 16 – 18	Tepe
1135.	Philosophie der Krankheit Di. 11 – 13	Weismüller
1136.	Neueste Arbeiten zu Fragen der Neurosemantik Di. 14 – 16	Werning

### Kolloquien

- |       |   |         |
|-------|---|---------|
| 1137. | Philosophisches Kolloquium<br>Mi. 18 – 20                       | Kann    |
| 1138. | Kolloquium für Examenskandidaten und Doktoranden<br>Mi. 18 – 20 | Düsberg |
| 1139. | Transeuropäische Philosophie<br>Mo. 16 – 18                     | May     |
| 1140. | Forschungskolloquium<br>Di. 18 – 20                             | Schurz  |

## II. Erziehungswissenschaftliches Institut

### Vorlesungen

- |       |  |           |
|-------|--|-----------|
| 1141. | Einführung in die Allgemeine Didaktik<br>Mi. 9 – 11                      | Buchwald  |
| 1142. | Diagnostische Kompetenz in pädagogischen Handlungsfeldern<br>Di. 11 – 12 | Schwarzer |

### Hauptseminare

- |       |   |                          |
|-------|---|--------------------------|
| 1143. | Soziale Milieus und Weiterbildung<br>Mi. 11 – 13  | Barz/Baum/<br>Eichelberg |
| 1144. | Stress, Gesundheit und Wohlbefinden<br>(4stündiges methodenrelevantes HS)<br>Blockveranstaltung | Buchwald                 |
| 1145. | Unbehagen in der Kultur. Zur psychoanalytischen Kulturtheorie<br>Mi. 9 – 11                     | Dieckmann                |
| 1146. | Jugendmusikkulturen<br>Do. 11 – 13  | * Dieckmann              |
| 1147. | Kulturelle Aspekte der Migration. Probleme, Theorien, Konzepte.<br>Di. 11 – 13                  | Dieckmann                |
| 1148. | Theorie und Praxis der Testkonstruktion<br>am Beispiel der Potentialanalyse<br>Mi. 16 – 18      | Koblitz                  |
| 1149. | Konzepte des Qualitätsmanagements in der Weiterbildung<br>Do. 9 – 11                            | Koblitz                  |
| 1150. | Jugend in der DDR.<br>Jugendpolitik-Jugenderziehung-Jugendleben-Jugendforschung<br>Do. 14 – 16  | Malmede                  |
| 1151. | Erziehung, Bildung, Wissenschaft in der frühen Neuzeit<br>Mi. 11 – 13                           | Malmede                  |
| 1152. | Historische Jugendforschung.<br>Bezugstheorien-Forschungsfelder-Methoden<br>Do. 11 – 13         | Malmede                  |
| 1153. | Bildungsräume<br>Mi. 14 – 16  | Miller-Kipp              |
| 1154. | „Gehirngerechtes Lernen?“<br>Der Mensch und sein Gehirn in pädagogischer Hinsicht<br>Mi. 9 – 11 | Miller-Kipp              |



1155.	Konstruktivismus und Beratung Mo. 11 – 13	Posse
1156.	Optimierung von Lernprozessen (4-stündiges methodenrelevantes HS) Mo. 9 – 11	Posse
1157.	Stress, Anxiety and Coping (in englischer Sprache) Mo. 14 – 16	Schwarzer
1158.	Die Bedeutung von Optimismus für die Leistung Blockveranstaltung	Schwarzer
1159.	Unterrichtsmethoden Blockveranstaltung	Steuber
1160.	Alternative Unterrichtsmethoden Mo. 14 – 16	Walder
<b>Proseminare</b>		
1161.	Konfliktmanagement in Unterrichts- und Lernsituationen Di. 16 – 18	Biiski
1162.	Techniken und Methoden des wissenschaftlichen Arbeitens Mi. 11 – 13	Busch
1163.	Jüdische Kindheit und Jugend im Rheinland (1918-1945) Mo. 9 – 11	Huber
1164.	Probleme der Auswertung empirischer Studien Blockveranstaltung	Koblitz
1165.	Aspekte der betrieblichen Weiterbildung Mi. 9 – 11	Kroll
1166.	Controlling in Weiterbildungseinrichtungen Blockveranstaltung	Lorenz-Allendorf
1167.	Möglichkeiten und Grenzen schulischer Leistungsbeurteilung Do. 16 – 18	Mruk
1168.	Praxis des Qualitätsmanagements in Erwachsenenbildung und Weiterbildung Blockveranstaltung	Orru
1169.	Critical Incident Stress Management Blockveranstaltung	Poschkamp
1170.	Diagnostische Kompetenz in pädagogischen Handlungsfeldern Di. 12 – 13 (nur in Verbindung mit der Vorlesung)	Schwarzer
1171.	Mediennutzung und Medienpädagogik im Wandel der Zeit Di. 11 – 13	Wesener
1172.	Jugendarbeit zwischen Event und Erziehungsauftrag Mi. 9 – 11	Wunsch
<b>Oberseminare</b>		
1173.	Philosophie der neuen Medien Mi. 16 – 18	Dieckmann
1174.	Historische Bildungsprozesse Do. 16 – 18	Miller-Kipp

1175.	Vorstellung von Forschungsbefunden aus den Bereichen der Erwachsenenbildung und Pädagogische Beratung Do. 14 – 16	Schwarzer
<b>Kolloquien</b>		
1176.	Kolloquium für Examenskandidaten Mi. 18 – 20	Dieckmann
1177.	Kolloquium für Examenskandidaten Mi. 18 – 20	Miller-Kipp
1178.	Kolloquium für Examenskandidaten Mo. 16 – 18	Schwarzer
1179.	Kolloquium für Examenskandidaten Mi. 18 – 20	Steuber
<b>Schulpraktische Studien</b>		
1180.	Semesterbegleitendes Tagespraktikum Do. 11 – 13	Franz
1181.	Proseminar Schulpraktikum Mo. 11 – 13	Franz
<b>Projektseminare und Fachkolloquien</b>		
1182.	Universitäten im Netz. Internetauftritte deutscher Hochschulen Blockveranstaltung	Steuber
1183.	Arbeitskreis „Neue Lernmedien“ Mi. 16 – 18	Steuber
<b>Begleitseminare zu Praktika</b>		
1184.	Praxis der Erwachsenenbildung und Pädagogische Beratung Do. 9 – 11	Posse
1185.	Pädagogische Praxisfelder und Berufe Mi. 14.30 – 16.00	Steuber
<b>Nebenfach Psychologie</b>		
<b>Vorlesungen</b>		
1186.	Familiale Sozialisation Di. 9 – 11	Gloger-Tippelt
<b>Hauptseminare</b>		
1187.	Episodisches Gedächtnis Mi. 11 – 13	Gloger-Tippelt
1188.	Abfassung wissenschaftlicher Arbeiten Mi. 9 – 11	König
1189.	Psychologische Gesprächsführung Do. 14 – 16	König
<b>Proseminare</b>		
1190.	Psychologische Intervention in Familien Mo. 16 – 18	Gloger-Tippelt
1191.	Grundbegriffe der Sozialpsychologie Mo. 11 – 13	Müller-Schirmer

- |       |  |         |
|-------|--|---------|
| 1192. | Methoden der Verhaltenstherapie.<br>Einführung und praktische Übungen<br>Do. 14 – 16 | Neumann |
| 1193. | Grundlagen psychologischer Messinstrumente<br>Mo. 11 – 13                            | Vetter  |
| 1194. | Multivariate statistische Verfahren und ihre Anwendung<br>Mo. 14 – 16                | Vetter  |

#### **Kolloquien**

- |       |  |                |
|-------|--|----------------|
| 1195. | Kolloquium für Prüfungskandidaten<br>Mi. 16 – 18 | Gloger-Tippelt |
|-------|--|----------------|

#### **Projektseminare**

- |       |  |                |
|-------|--|----------------|
| 1196. | Bindung in Übergangssituationen<br>Di. 15.00 – 17.00 Uhr (14tägig) | Gloger-Tippelt |
|-------|--|----------------|

#### **Angebote des Erziehungswissenschaftlichen Instituts für gestufte Studiengänge im WS 2005**

#### **BA – Medien- und Kulturwissenschaften**

- |       |   |             |
|-------|---|-------------|
| 1197. | Einführung in die Medienpädagogik<br>Di. 9 - 11   | Dieckmann   |
| 1198. | Qualitative Methoden. Hermeneutik:<br>Diskursanalyse-Biographieforschung<br>Mi. 14 – 16 | Malmede     |
| 1199. | Bildungsarbeit in Museen<br>Do. 9 – 11  | Miller-Kipp |

### **III. Sozialwissenschaften**

#### **Magisterstudiengang Soziologie (Haupt- und Nebenfach) (Diplomstudiengang Erziehungswissenschaft, Nebenfach Soziologie)**

#### **Vorlesungen**

- |       |  |          |
|-------|--|----------|
| 1200. | Die Institutionen der modernen Gesellschaft II<br>Mi. 11 – 13 (2-stündig)    | Baurmann |
| 1201. | Erhebungsverfahren in den Sozialwissenschaften II<br>Do. 11 – 13 (2-stündig) | Reuband  |
| 1202. | Sozialstruktur<br>Mo. 14 – 16 (2-stündig)                                    | Hartmann |

#### **Übungen**

- |       |   |         |
|-------|---|---------|
| 1203. | Berufsfeldkurs: „Fundraising“<br>Do. 16 – 18 (2-stündig)              | Gernand |
| 1204. | Berufsfeldkurs: „Marketing“<br>Di. 16 – 18 (2-stündig)                | Gernand |
| 1205. | Berufsfeldkurs „Unternehmenskommunikation“<br>Mi. 16 – 18 (2-stündig) | Gernand |

### Proseminare

- |  |              |
|--|--------------|
| 1206. Theorie und Praxis der Wissensbewertung<br>Mi. 14 – 16 (2-stündig) | Bau          |
| 1207. Theorien abweichenden Verhaltens<br>Di. 9 – 11 (2-stündig)         | Elting-Camus |
| 1208. Soziologie der Arbeit<br>Do. 9 – 11 (2-stündig)                    | Elting-Camus |
| 1209. Soziologie der Sinne<br>Blockseminar                               | Krolop       |
| 1210. Einführung in die Systemtheorie<br>Mo. 14 – 16 (2-stündig)         | Miebach      |
| 1211. Marketing<br>Di. 14 – 16 (2-stündig)                               | Wagner       |
| 1212. Techniksoziologie<br>Mo. 16 – 18 (2-stündig)                       | Zweck        |

### Hauptseminare

- |   |          |
|---|----------|
| 1213. Studien zum modernen Kapitalismus<br>Fr. 14 – 18 (14-tägig)                                 | Aretz    |
| 1214. The Concept of Law<br>Di. 11 – 13 (2-stündig)   | Baurmann |
| 1215. Soziale Anerkennung<br>Mo. 14 – 16 (2-stündig)  | Baurmann |
| 1216. Soziale Ungleichheit<br>Mi. 9 – 11 (2-stündig)  | Hartmann |
| 1217. Wissenschaftliche Politikberatung –<br>Funktionen und Strukturen<br>Do. 16 – 18 (2-stündig) | Mai      |
| 1218. Subjektive Lebensqualität<br>Mi. 16 – 18 (2-stündig)  | Reuband  |
| 1219. Zum Verhältnis von Soziologie und Psychologie<br>Blockseminar                               | Siegrist |

### Übung im Hauptstudium

- |   |              |
|---|--------------|
| 1220. Klassische Studien der empirischen Sozialforschung<br>Do. 16 – 18 (2-stündig) | Elting-Camus |
|---|--------------|

### Oberseminare / Kolloquien

- |   |          |
|---|----------|
| 1221. Kolloquium für Examenskandidaten<br>Mo. 18 – 20 | Baurmann |
| 1222. Kolloquium für Examenskandidaten<br>Mo. 18 – 20 | Hartmann |
| 1223. Kolloquium für Examenskandidaten<br>Mi. 18 – 20 | Reuband  |

**Magisterstudiengang Politikwissenschaft  
(Nebenfach)**

**Vorlesungen**

- |       |  |             |
|-------|--|-------------|
| 1224. | Politik in NRW<br>Mo. 14 – 16 (2-stündig)                                  | von Alemann |
| 1225. | Parlamentarismus<br>N.N.   | Marschall   |
| 1226. | Global Governance<br>Di. 11 – 13 (2-stündig)                               | Hummel      |
| 1227. | Einführung in das politische System Deutschlands<br>Do. 9 – 11 (2-stündig) | Kropp       |

**Übungen**

- |       |  |   |
|-------|--|---|
| 1228. | Einführung in das politische System der BRD<br>Di. 9 – 11 (2-stündig)<br>Mi. 9 – 11 (2-stündig)<br>Mi. 14 – 16 (2-stündig) | Gilka-Böttzow/<br>Marschall/<br>Riemann |
| 1229. | Landesparlamentarismus<br>Blockseminar nach Vereinbarung   | Grosse-Sender                           |
| 1230. | Regionalisierungsprozesse in Europa<br>Mo. 13.30 – 15.00   | Schreiber                               |
| 1231. | EDV/Multimedia   | Schmidt                                 |
| 1232. | Politischer Journalismus in der Bundesrepublik<br>Do. 16 – 20 (14-tägig)   | Kamps                                   |
| 1233. | Sprachkurs Französisch<br>Mi. 18 – 20 (2-stündig)  | von Wysocki                             |
| 1234. | English for Social Scientists I<br>N.N.  | Philippé                                |
| 1235. | English for Social Scientists II<br>N.N.   | Dean-Clasen                             |

**Proseminare**

- |       |   |                           |
|-------|---|---------------------------|
| 1236. | Theoretische Grundlagen der Europapolitik<br>und der Internationalen Beziehungen<br>Mo. 16 – 18 (2-stündig) | Hummel                    |
| 1237. | Einführung in das politische System der EU<br>Di. 9 – 11 (2-stündig)  | Münch                     |
| 1238. | Globalisierung und Demokratie<br>Mi. 16 – 18 (2-stündig)  | Tönnemann                 |
| 1239. | Transfersysteme in der BRD<br>Mi. 9 – 11 (2-stündig)  | Henzen                    |
| 1240. | Einführung in das Parteiensystem der BRD<br>Do. 11 – 13 (2-stündig)   | Gehne                     |
| 1241. | Zivilgesellschaft im internationalen Vergleich.<br>Deutschland, Russland, Japan<br>N.N.                     | Gilka-Böttzow/<br>Riemann |
| 1242. | Nationale Bewegungen im Nahen Osten<br>Do. 11 – 13 (2-stündig)  | Quetsch                   |

1243. N.N. Adam  
Blockseminar
1244. Regieren in Skandinavien Rehder  
Di. 14 – 16 (2-stündig)

### Hauptseminare

1245. Formen der Demokratie: direkt vs. Repräsentativ von Alemann  
Di. 9 – 11 (2-stündig)
1246. Europäische Menschenrechtspolitik Hummel  
Mi. 11 – 13 (2-stündig)
1247. Bevölkerungsrückgang: Herausforderung für Sozial-,  
Finanz- und Infrastrukturpolitik Bajohr  
Mi. 16 – 18 (2-stündig)

### Kolloquien / Oberseminare

1248. Politikwissenschaftliches Kolloquium von Alemann/  
Hummel/Kropp

### Magisterstudiengang Medienwissenschaft (Nebenfach)

#### Vorlesungen

1249. Einführung in die Kommunikations- und Medienwissenschaft Weiß  
Mi. 9 – 11 (2-stündig)

#### Übungen

##### Proseminare

1250. Grundbegriffe, Schwerpunkte und Modelle der KMW Weiß  
Mi. 14 – 16 (2-stündig)
1251. Grundbegriffe, Schwerpunkte und Modelle der KMW Dohle  
Mo. 14 – 16 (2-stündig)
1252. Grundbegriffe, Schwerpunkte und Modelle der KMW Keuneke  
Do. 14 – 16 (2-stündig)
1253. (Kein) Ende des Lebens. Dohle  
Die Zukunft der Buch- und Zeitungsnutzung  
Mi. 11 – 13 (2-stündig)
1254. Mediengeschichte in Beispielen Lotsch  
Do. 14 – 16 (2-stündig)

##### Hauptseminare

1255. Fern-Sehen im Alltag Weiß  
Mediengeschichte, Lebensstil und soziale Identität  
Do. 9 – 11 (2-stündig)
1256. Rechtsextremismus und Populärkultur Weiß  
Do. 11 – 13 (2-stündig)
1257. Gefangen im Netz? Sozialbeziehungen online Keuneke  
Di. 11 – 13 (2-stündig)

## Projektseminare

Bachelorstudiengänge: Sozialwissenschaften;  
Erg.Fach Soziologie, Erg.Fach Politikwissenschaft,  
Erg.Fach Medienwissenschaft

## Vorlesungen

- |       |  |             |
|-------|--|-------------|
| 1258. | Politik in NRW<br>Mo. 14 – 16 (2-stündig)  | von Alemann |
| 1259. | Einführung in das politische System Deutschlands<br>Do. 9 – 11 (2-stündig)         | Kropp       |
| 1260. | Global Governance<br>Di. 11 – 13 (2-stündig)                                       | Hummel      |
| 1261. | Die Institutionen der modernen Gesellschaft II<br>Mi. 11 – 13 (2-stündig)          | Baurmann    |
| 1262. | Erhebungsverfahren in den Sozialwissenschaften II<br>Do. 11 – 13 (2-stündig)       | Reuband     |
| 1263. | Sozialstruktur<br>Mo. 14 – 16 (2-stündig)  | Hartmann    |
| 1264. | Parlamentarismus<br>N.N.   | Marschall   |
| 1265. | Einführung in die Kommunikations- und Medienwissenschaft<br>Mi. 9 – 11 (2-stündig) | Weiß        |

## Grundkurse

- |       |   |   |
|-------|---|---|
| 1266. | Einführung in das politische System der BRD<br>Di. 9 – 11 (2-stündig)<br>Mi. 9 – 11 (2-stündig)<br>Mi. 14 – 16 (2-stündig)              | Gilka-Böttzow/<br>Marschall/<br>Riemann |
| 1267. | Einführung in die soziologische Theorie II (Soziologie)<br>Mo. 9 – 11 (2-stündig)<br>Di. 14 – 16 (2-stündig)<br>Di. 16 – 18 (2-stündig) | Miebach/<br>Reddig/<br>Tranow           |

## Übungen

- |       |   |             |
|-------|---|-------------|
| 1268. | Analyseverfahren II<br>Mo. 11 – 13 (2-stündig)    | Miebach     |
| 1269. | EDV/Multimedia                                    | Schmidt     |
| 1270. | Kommunikative Kompetenz<br>Blockveranstaltung     | Findeisen   |
| 1271. | Sprachkurs Französisch<br>Mi. 18 – 20 (2-stündig) | von Wysocki |
| 1272. | English for Sozial Scientists I<br>N.N.           | Philippé    |
| 1273. | English for Sozial Scientists II<br>N.N.          | Dean-Clasen |

## Kernkurse

- |       |   |        |
|-------|---|--------|
| 1274. | Theoretische Grundlagen der Europapolitik und<br>der Internationalen Beziehungen<br>Mo. 16 – 18 (2-stündig) | Hummel |
|-------|---|--------|

1275. Theorie und Praxis der Wissensbewertung Mi. 14 – 16 (2-stündig)	Bau
1276. Theorien abweichenden Verhaltens Di. 9 – 11 (2-stündig)	Elting-Camus
1277. Soziologie der Arbeit Do. 9 – 11 (2-stündig)	Elting-Camus
1278. Soziologie der Sinne Blockseminar	Krolop
1279. Einführung in die Systemtheorie Mo. 14 – 16 (2-stündig)	Miebach
1280. Einführung in das politische System der EU Di. 9 – 11 (2-stündig)	Münch
1281. Globalisierung und Demokratie Mi. 16 – 18 (2-stündig)	Tönnemann
1282. Transfersysteme in der BRD Mi. 9 – 11 (2-stündig)	Henzen
1283. Einführung in das Parteiensystem der BRD Do. 11 – 13 (2-stündig)	Gehne
1284. Landesparlamentarismus Blockseminar nach Vereinbarung	Grosse-Sender
1285. Regionalisierungsprozesse in Europa Mo. 13.30 – 15.00	Schreiber
1286. Zivilgesellschaft im internationalen Vergleich. Deutschland, Russland, Japan N.N.	Gilka-Bötzw/ Riemann
1287. Nationale Bewegungen im Nahen Osten Do. 11 – 13 (2-stündig)	Quetsch
1288. N.N. Blockseminar	Adam
1289. Regieren in Skandinavien Di. 14 – 16 (2-stündig)	Rehder
1290. Marketing Di. 14 – 16 (2-stündig)	Wagner
1291. Techniksoziologie Mo. 16 – 18 (2-stündig)	Zweck
1292. Grundbegriffe, Schwerpunkte und Modelle der KMW Mi. 14 – 16 (2-stündig)	Weiß
1293. Grundbegriffe, Schwerpunkte und Modelle der KMW Mo. 14 – 16 (2-stündig)	Dohle
1294. Grundbegriffe, Schwerpunkte und Modelle der KMW Do. 14 – 16 (2-stündig)	Keuneke
1295. (Kein) Ende des Lebens. Die Zukunft der Buch- und Zeitungsnutzung Mi. 11 – 13 (2-stündig)	Dohle
1296. Mediengeschichte in Beispielen Do. 14 – 16 (2-stündig)	Lotsch



### **Praxiskurse**

- |       |   |         |
|-------|---|---------|
| 1297. | Berufsfeldkurs: „Fundraising“<br>Do. 16 – 18 (2-stündig)              | Gernand |
| 1298. | Berufsfeldkurs: „Marketing“<br>Di. 16 – 18 (2-stündig)                | Gernand |
| 1299. | Berufsfeldkurs „Unternehmenskommunikation“<br>Mi. 16 – 18 (2-stündig) | Gernand |
| 1300. | Praktikumskurs<br>Mi. 14 – 16 (2-stündig)                             | Gernand |

### **Hauptkurse**

- |       |   |             |
|-------|---|-------------|
| 1301. | Europäische Menschenrechtspolitik<br>Mi. 11 – 13 (2-stündig)  | Hummel      |
| 1302. | Wohnungspolitik<br>Do. 11 – 13 (2-stündig)  | Kropp       |
| 1303. | Parlamente in West- und Osteuropa<br>Di. 11 – 13 (2-stündig)  | Kropp       |
| 1304. | Bevölkerungsrückgang: Herausforderung für Sozial-,<br>Finanz- und Infrastrukturpolitik<br>Mi. 16 – 18 (2-stündig) | Bajohr      |
| 1305. | Studien zum modernen Kapitalismus<br>Fr. 14 – 18 (14-tägig)   | Aretz       |
| 1306. | Soziale Anerkennung<br>Mo. 14 – 16 (2-stündig)  | Baurmann    |
| 1307. | Soziale Ungleichheit<br>Mi. 9 – 11 (2-stündig)  | Hartmann    |
| 1308. | Wissenschaftliche Politikberatung – Funktionen und Strukturen<br>Do. 16 – 18 (2-stündig)                          | Mai         |
| 1309. | Subjektive Lebensqualität<br>Mi. 16 – 18 (2-stündig)  | Reuband     |
| 1310. | Der Bundesrat als politischer Akteur<br>Di. 9 – 11 (2-stündig)  | von Alemann |
| 1311. | Politischer Journalismus in der Bundesrepublik<br>Do. 16 – 20 (14-tägig)  | Kamps       |
| 1312. | Zum Verhältnis von Soziologie und Psychologie<br>Blockseminar   | Siegrist    |
| 1313. | Fern-Sehen im Alltag<br>Mediengeschichte, Lebensstil und soziale Identität<br>Do. 9 – 11 (2-stündig)              | Weiß        |
| 1314. | Rechtsextremismus und Populärkultur<br>Do. 11 – 13 (2-stündig)  | Weiß        |
| 1315. | Gefangen im Netz? Sozialbeziehungen online<br>Di. 11 – 13 (2-stündig)   | Keuneke     |

### **Lehrforschungsprojekte**

- |       |  |           |
|-------|--|-----------|
| 1316. | Kulturelle Teilhabe<br>Mi. 11 – 14 (4-stündig) | Reuband   |
| 1317. | WAHL-O-MAT<br>Do. 14 – 16                      | Marschall |

## Masterstudiengang Sozialwissenschaften

### Masterkurse

- |       |   |              |
|-------|---|--------------|
| 1318. | The Concept of Law<br>Di. 11 – 13 (2-stündig)   | Baumann      |
| 1319. | Internationaler Terrorismus<br>Mi. 9 – 11 (2-stündig)   | Hummel       |
| 1320. | Politische Grenzen<br>Mo. 11 – 13   | von Alemann  |
| 1321. | Koalitionen in West- und Osteuropa<br>Di. 9 – 11 (2-stündig)                                    | Kropp        |
| 1322. | Klassische Studien der empirischen Sozialforschung<br>Do. 16 – 18 (2-stündig)                   | Elting-Camus |
| 1323. | Pfadanalyse (Grundlagen und Anwendung in den<br>Sozialwissenschaften)<br>Mo. 9 – 11 (2-stündig) | Gerß         |
| 1324. | Angewandte multivariate Datenanalyse<br>Do. 14 – 16 (2-stündig)                                 | Hartmann     |

### Masterforum

- |       |                         |                   |
|-------|-------------------------|-------------------|
| 1325. | Mo. 16 – 18 (2-stündig) | Reuband/Marschall |
|-------|-------------------------|-------------------|

## IV. Geschichte

### Einführungsvorlesungen

- |       |  |         |
|-------|--|---------|
| 1326. | Europa im Mittelalter<br>Mo. 11 – 13 (2-stündig)<br>BA neu: Basismodul                           | Laudage |
| 1327. | Russische Geschichte – Einführung und Überblick<br>Mo. 14 – 16 (2-stündig)<br>BA neu: Basismodul | Hecker  |

### Übung zur Vorlesung

- |       |  |         |
|-------|--|---------|
| 1328. | Europa im Mittelalter<br>Mo. 14 – 15 (1-stündig)<br>BA neu: Basismodul | Laudage |
|-------|--|---------|

### Grundkurse (BA neu)

- |       |   |           |
|-------|---|-----------|
| 1329. | Europa im Mittelalter<br>Fr. 9 – 11 (2-stündig)<br>BA neu: Basismodul   | Hageneier |
| 1330. | Geschichte Ostmitteleuropas und Südosteuropas.<br>Einführung und Überblick<br>Mi. 14 – 16 (2-stündig)<br>BA neu: Basismodul | Brandes   |

### Vorlesungen

1331. Die römische Republik. Bleckmann  
Von den Anfängen bis zum Zweiten Punischen Krieg  
Do. 9 – 11 (2-stündig)  
Hörsaal 3E  
Kenn-Nr. LPO: A1  
BA alt: EMA, TMA1
1332. Geschichte des Ptolemäerreiches Nadig  
Fr. 9 – 11 (2-stündig)  
Kenn-Nr. LPO: A1  
BA alt: EMA, TMA1
1333. Erzbistum und Erzstift Köln im Mittelalter Finger  
Mi. 14 – 16 (2-stündig)  
Kenn-Nr. LPO: A2, B  
BA alt: EMM, TMM
1334. Die Europäische Staatenwelt von 1815 – 1860 Weber  
Mi. 16 – 17, Do. 16 - 17 (2-stündig)  
Kenn-Nr. LPO: A 3  
BA alt: EMN, TMN
1335. Europa als Kommunikationsraum in der Frühen Neuzeit N.N.  
Di. 11 – 12, Mi. 11 – 12 (2-stündig)  
Kenn-Nr. LPO: A3, B  
BA alt: EMN, TMN1-4
1336. Die Französische Revolution und Europa Krumeich  
Mo. 11 – 12, Mi. 11 – 12 (2-stündig)  
Kenn-Nr. LPO: A3  
BA alt: EMN, TMN1/2/4
1337. Jean Monnet Veranstaltung Hoebink  
Europa nach 1945  
Do. 9 – 11 (2-stündig)  
Kenn-Nr. LPO: A4, B  
BA alt: EMN, TMN
1338. Geschichte der USA Nonn  
Mo. 14 – 16 (2-stündig)  
Kenn-Nr. LPO: A4, B  
BA alt: EMN, TMN
1339. Wirtschaftsgeschichte Deutschlands im 17. und 18. Jahrhundert Wessel  
Mo. 16 – 18 (2-stündig)  
Kenn-Nr. LPO: A3, B  
BA alt: TMN2/3, EMN
1340. Wirtschaft und Gesellschaft in der Weimarer Republik Hilger  
Ort und Zeit s. Kovo  
Kenn-Nr. LPO: A4, B  
BA alt: TMN2/3, EMN
1341. Geschichte, Theorie und Ethik in der Medizin Vögele u.a.  
Di. 10 – 12 c.t. (1-stündig zzgl. Übung)  
Ort: s. Aushang  
Kenn-Nr. LPO: B  
BA alt: TMN2
1342. Filmgeschichte Götz v. Olenhusen  
Di. 9 – 11 (2-stündig)  
Kenn-Nr. LPO: A4, B,C,D  
BA alt: EMN, TMN, MMV

1343. Polen, DDR, Sowjetunion im sozialistischen Lager Hecker  
 Mo. 10 – 11, Mi. 10 – 11 (2-stündig)  
 Kenn-Nr. LPO: A4, B  
 BA alt: EMN/EMNO, TMN/TMNO 1 und 4
1344. Entstehung und Grundzüge der kommunistischen Herrschaft Litschew  
 auf dem Balkan  
 Di. 16 – 17 (1-stündig)  
 Kenn-Nr. LPO: A4, B6  
 BA alt: EMN/EMNO, TMN/TMNO 1 und 2
1345. Begegnung und Konflikt. Brandes  
 Deutsche und Tschechen 1848 – 2004  
 Di. 9 – 11 (2-stündig)  
 Kenn-Nr. LPO: A3, A4, B  
 BA alt: EMN, EMNO, TMN1, TMNO1, TMN4, TMNO4

### Übungen zu den Vorlesungen

1346. Die römische Republik. Bleckmann  
 Von den Anfängen bis zum Zweiten Punischen Krieg  
 Do. 11 – 12 (1-stündig)  
 Hörsaal 3E  
 Kenn-Nr. LPO: A1  
 BA alt: EMA, TMA1
1347. Geschichte des Ptolemäerreiches Nadig  
 Fr. 11 – 12 (1-stündig)  
 Kenn-Nr. LPO: A1  
 BA alt: EMA, TMA1
1348. Erzbistum und Erzstift Köln im Mittelalter Finger  
 Mi. 16 – 17 (1-stündig)  
 Kenn-Nr. LPO: A2, B  
 BA alt: EMM, TMM
1349. Die Europäische Staatenwelt von 1815 – 1860 Weber  
 Do. 17 – 18 (1-stündig)  
 Kenn-Nr. LPO: A3, B  
 BA alt: EMN, TMN
1350. Europa als Kommunikationsraum in der Frühen Neuzeit N.N.  
 Mi. 12 – 13 (1-stündig)  
 Kenn-Nr. LPO: A3, B  
 BA alt: EMN, TMN1-4
1351. Die Französische Revolution und Europa Krumeich  
 Mi. 12 – 13 (1-stündig)  
 Kenn-Nr. LPO: A3  
 BA alt: EMN, TMN1/2/4
1352. Jean Monnet Veranstaltung Hoebink  
 Europa nach 1945  
 Mo. 11 – 13 (2-stündig)  
 Kenn-Nr. LPO: A4, B  
 BA alt: EMN, TMN
1353. Geschichte der USA Nonn  
 Übung in zwei Gruppen  
 Mo. 16 – 17 (1-stündig)  
 Mo. 17 – 18 (1-stündig)  
 Kenn-Nr. LPO: A4, B  
 BA alt: EMN, TMN

1354. Wirtschaftsgeschichte Deutschlands im 17. und 18. Jahrhundert Wessel  
Mo. 18 – 19 (1-stündig)  
Kenn-Nr. LPO: A3, A4, B  
BA alt: TMN2/3, EMN
1355. Wirtschaft und Gesellschaft in der Weimarer Republik Hilger  
Ort und Zeit s. Kovo  
Kenn-Nr. LPO: A4, B  
BA alt: TMN2/3, EMN
1356. Filmgeschichte Götz v. Olenhusen  
Di. 11 – 12 (1-stündig)  
Kenn-Nr. LPO: A4, B, C, D  
BA alt: EMN, TMN, MMV
1357. Polen, DDR, Sowjetunion im sozialistischen Lager Hecker  
Mo. 11 – 12 (1-stündig)  
Kenn-Nr. LPO: A4, B  
BA alt: EMN/EMNO, TMN/TMNO 1 und 4
1358. Entstehung und Grundzüge der kommunistischen Herrschaft Litschew  
auf dem Balkan  
Di. 17 – 18 (1-stündig)  
Kenn-Nr. LPO: A4, B6  
BA alt: EMN/EMNO, TMN/TMNO 1 und 2
1359. Begegnung und Konflikt. Brandes  
Deutsche und Tschechen 1848 – 2004  
Mo. 10 – 11 (1-stündig)  
  
Kenn-Nr. LPO: A3, A4, B  
BA alt: EMN, EMNO, TMN1, TMNO1, TMN4, TMNO4
- Proseminare**
1360. Der Aufstieg Makedoniens zur antiken Weltmacht Stickler  
Do. 14 – 16 (2-stündig)  
Kenn-Nr. LPO: A1  
BA alt: EMA, TMA1
1361. Das flavische Kaiserhaus (69 – 96 n.Chr.) Stickler  
Di. 9 – 11 (2-stündig)  
Kenn-Nr. LPO: A1  
BA alt: EMA, TMA1
1362. Von Caesar zu Augustus Vössing  
Do. 18 – 20 (2-stündig)  
Kenn-Nr. LPO: A1  
BA alt: EMA, TMA1
1363. Was ist eigentlich ein Ritter? Laudage  
Mi. 11 – 13 (2-stündig)  
Kenn-Nr. LPO: A2, B  
BA alt: EMM, TMM
1364. Die Hanse Leiverkus  
Do. 11 – 13 (2-stündig)  
Kenn-Nr. LPO: A2, B  
BA alt: EMM, TMM
1365. Das Privilegium minus – Hageneier  
Die Geburtsstunde des Herzogtums Österreich  
Fr. 14 – 16 (2-stündig)  
Kenn-Nr. LPO: A2, B  
BA alt: EMM, TMM

1366. Merkantilismus und Kameralismus Laux  
 Di. 9 – 11 (2-stündig)  
 Kenn-Nr. LPO: A3, B  
 BA alt: EMN, TMN3-4
1367. Der 17. Juni 1953 Brandt  
 Mo. 11 – 13 (2-stündig)  
 Kenn-Nr. LPO: A4  
 BA alt: EMN, TMN1/4
1368. Kriegsende 1945 – Hinz  
 Ereignisse, zeitgenössische Wahrnehmung, Erinnerung  
 Di. 16 – 18 (2-stündig)  
 Kenn-Nr. LPO: A4  
 BA alt: EMN, TMN1/2
1369. Jean Monnet Veranstaltung Hoebink  
 Nationalismus und Regionalismus in Europa  
 Mo. 16 – 18 (2-stündig)  
 Kenn-Nr. LPO: A4  
 BA alt: EMN, TMN
1370. Das Dritte Reich 1933 – 1945 Rombeck-Jaschinski  
 Fr. 13 – 15 (2-stündig)  
 Kenn-Nr. LPO: A4  
 BA alt: EMN, TMN
1371. Nationalsozialismus vor Gericht. Wiesemann  
 Die Nürnberger Prozesse von 1945/46  
 Mo. 14 – 16 (2-stündig)  
 Kenn-Nr. LPO: A4  
 BA alt: EMN, TMN
1372. Wirtschaftsgeschichte Deutschlands 1890 – 1914 Nocken  
 Mi. 16 – 18 (2-stündig)  
 Kenn-Nr. LPO: A4, B  
 BA alt: EMN, TMN3
1373. Medien im Nationalsozialismus Ferres  
 (als Einführung in das Studium der Neueren/Neuesten Geschichte)  
 Di. 16 – 18 (2-stündig)  
 Kenn-Nr. LPO: A4, C1/2  
 BA alt: EMN, TMN
1374. Kriegsende und Neubeginn ,45: Osteuropa und Deutschland Caumanns  
 in vergleichender Perspektive  
 Mo. 16 – 18 (2-stündig)  
 Kenn-Nr. LPO: AS4, B  
 BA alt: EMN/EMNO, TMN/TMNO1-4
1375. Slawen und Deutsche im Mittelalter Zimmermann  
 Mi. 14 – 16 (2-stündig)  
 Kenn-Nr. LPO: A2, B  
 BA alt: EMM, EMMO, TMM1, TMMO1, TMM4, TMMO4
- Tutorium**
1376. Tutorium zur Alten Geschichte Stickler  
 Di. 18 – 19 (1-stündig)

## Übungen

- |       |   |                    |
|-------|---|--------------------|
| 1377. | Spätantike Heiligenviten<br>Mo. 14 – 16 (2-stündig)<br>Gebäude 23.31, Ebene 05, Raum 22<br>Kenn-Nr. LPO: A1, B5<br>BA alt: EMA, TMA1  | Bleckmann          |
| 1378. | Ausgewählte Geschichtsschreiber der Antike<br>Di. 9 – 11 (2-stündig)<br>Gebäude 23.31, Ebene 05, Raum 22<br>Kenn-Nr. LPO: A1<br>BA alt: EMA, TMA1   | Schellenberg       |
| 1379. | Die römische Geschichtsschreibung<br>Di. 16 – 18 (2-stündig)<br>Gebäude 23.31, Ebene 02, Raum 27<br>Kenn-Nr. LPO: A1, C1<br>BA alt: EMA, TMA1   | Stickler           |
| 1380. | Mittelalterliche Sakralarchitektur für Historiker<br>Di. 14 – 16 (2-stündig)<br>Gebäude 23.21, Ebene U1, Raum 68<br>Kenn-Nr. LPO: A2<br>BA alt: EMM, TMM  | Horch              |
| 1381. | Entwicklung der ostfränkisch-deutschen Geschichtsschreibung<br>Do. 9 – 11 (2-stündig)<br>Kenn-Nr. LPO: A2, C1, C2<br>BA alt: EMM, TMM   | Lubich             |
| 1382. | Sprach- und Übersetzungsübungen an lateinischen Quellen<br>des Mittelalters<br>Mi. 9 – 11 (2-stündig)<br>Kenn-Nr. LPO: A2, B<br>BA alt: EMM, TMM  | Klein              |
| 1383. | Einführung in die Archivwissenschaft<br>Ort und Zeit werden noch bekannt gegeben<br>MA/BA neu: Methodenmodul  | Boeselager         |
| 1384. | Lektüre kirchenhistorischer Quellen zum 19. Jahrhundert<br>Fr. 16 – 18 (2-stündig)<br>Kenn-Nr. LPO: B<br>BA alt: EMN, TMN   | Weber              |
| 1385. | Kriminalität in frühneuzeitlicher Perspektive<br>Zeit wird noch bekannt gegeben<br>Kenn-Nr. LPO: A3, B<br>BA alt: EMN, TMN2/4   | N.N.               |
| 1386. | Armut, Arme und Armenfürsorge im Rheinland<br>vom 16. bis 19. Jahrhundert<br>Do. 14 – 16 (2-stündig)<br>Kenn-Nr. LPO: A3, B<br>BA alt: EMN, TMN2-4  | Peters             |
| 1387. | Hauszeichen, Siegel und Wappen in der Stadt<br>Düsseldorf. Eine Erkundung und zugleich eine<br>kurze Einführung in die Heraldik<br>Mo. 16 – 18 (2-stündig)<br>Kenn-Nr. LPO: A3, B, C2<br>BA alt: EMN, TMN | von Looz-Corswarem |

1388. Vortragen und Präsentieren Brandt  
Mi. 14 – 16 (2-stündig)  
BA neu: Methodenmodul / MA
1389. Kriegsbilder und Kriegskritik in Europa Hinz  
vom 19. Jahrhundert bis zum Zweiten Weltkrieg  
Mi. 16 – 18 (2-stündig)  
Kenn-Nr. LPO: A3, B6  
BA alt: EMN, TMN1/2
1390. „Der Wähler hat das Wort – Wahlen und Wahlkämpfe Gaertner  
in Nordrhein-Westfalen 1974 bis 1990“  
Mo. 9 – 11 (2-stündig)  
Kenn-Nr. LPO: A4  
BA alt: EMN, TMN
1391. Jean Monnet Veranstaltung Hoebink  
Europäische Perspektiven in der Geschichtswissenschaft  
Mo. 14 – 16 (2-stündig)  
Kenn-Nr. LPO: A4, B  
BA alt: EMN, TMN
1392. Der Wiedervereinigungsprozess 1989/90 N.N.  
Do. 16 – 18 (2-stündig)  
Kenn-Nr. LPO: A4  
BA alt: EMN, TMN
1393. Geschichte der Werbung Hilger  
Mi. 9 – 11 (2-stündig)  
Kenn-Nr. LPO: A4, B  
BA alt: EMN, TMN2/3
1394. Die internationale Wirtschaft im 20. Jahrhundert Nocken  
Do. 16 – 18 (2-stündig)  
Kenn-Nr. LPO: A3, B  
BA alt: EMN, TMN4
1395. Film und (Wirtschafts-)Geschichte Nocken  
Di. 12 – 14 (2-stündig)  
Kenn-Nr. LPO: B  
BA alt: TMN3
1396. Medizingeschichte als Wissenschaftsgeschichte: Fangerau/  
Wissenschaftstheoretische Ansätze Schneider/  
Mi. 11 – 13 (2-stündig) Vögele  
Gebäude 23.12, Ebene 04, Raum 24  
Kenn-Nr. LPO: C1, B  
BA alt: TMN2
1397. Schulpraktische Übung im Unterrichtsfach Geschichte Woelk  
Fr. 14 – 17 c.t. (14-tägig, n.V.)  
Gebäude 23.12, Ebene 04, Raum 24  
Kenn-Nr. LPO: D2
1398. Übung zur neueren russischen Geschichte Merkisch  
Mi. 9 – 11 (2-stündig)  
Kenn-Nr. LPO: A3, B  
BA alt: EMN/EMNO, TMN/TMNO
1399. Geschichte – wieso, weshalb, warum? Landwehr  
Einführung in die Geschichtstheorie  
Mi. 14 – 16 (2-stündig)  
Kenn-Nr. LPO: A3  
BA alt: EMN, TMN; BA neu: Methodenmodul



### Grundkurs

1400. Römische Geschichte bis zum Ende der römischen Republik (27. v.Chr.)  
Mi. 9 – 11 (2-stündig)  
Kenn-Nr. LPO: A1  
BA alt: EMA, TMA1  
Stickler
1401. Frauengestalten des Mittelalters  
Do. 16 – 18 (2-stündig)  
Kenn-Nr. LPO: A2, B  
BA alt: EMM, TMM  
Leiverkus
1402. Die Karolinger  
Di. 16 – 18 (2-stündig)  
Kenn-Nr. LPO: A2, B  
BA alt: EMM, TMM  
Georgi
1403. Christliches Abendland und islamische Welt im Mittelalter  
Fr. 9 – 11 (2-stündig)  
Kenn-Nr. LPO: A2, B  
BA alt: EMM, TMM  
Kirk
1404. "Bei Hofe – nahe bei der Hölle": Leben und Überleben am Hof der französischen Könige. Entwicklungen, Strukturen, Regeln und Rituale (16. – 18. Jahrhundert)  
Fr. 14 – 16 (2-stündig)  
Kenn-Nr. LPO: B  
BA alt: EMN, TMN  
Dreher
1405. Lebensformen in der Frühen Neuzeit  
Di. 14 – 16 (2-stündig)  
Kenn-Nr. LPO: A3, B  
BA alt: EMN, TMN1-4  
Laux
1406. Deutschland 1870 – 1945  
Di. 14 – 16 (2-stündig)  
Kenn-Nr. LPO: A3/A4  
BA alt: EMN, TMN1/4  
Brandt
1407. Krieg und Frieden im 19. und 20. Jahrhundert  
Mi. 14 – 16 (2-stündig)  
Kenn-Nr. LPO: A3/A4  
BA alt: EMN, TMN1/2  
Krumeich
1408. Einführung in die Wirtschaftsgeschichte  
Di. 16 – 18 (2-stündig)  
Kenn-Nr. LPO: A3, A4, B  
BA alt: EMN, TMN3  
Nocken
1409. Bundesrepublik Deutschland  
Mo. 14 – 16 (2-stündig)  
Kenn-Nr. LPO: A4  
BA alt: EMN, TMN  
Ferres
1410. „100 Jahre Film – Überblick über die Filmgeschichte“  
Mo. 16 – 18 (2-stündig)  
Mo. 18 – 20 Filmvorführung  
Kenn-Nr. LPO: A4, C1/2  
BA alt: EMN, TMN  
Schwarte
1411. Deutschland und seine östlichen Nachbarn (1918 – 1989)  
Do. 14 – 16 (2-stündig)  
Kenn-Nr. LPO: A4, B  
BA alt: EMN, EMNO, TMN1, TMNO1, TMN4, TMNO4  
Zimmermann

### Projektseminare / Projektforen

1412. Projektseminar/Übung: Vössing  
Altgriechische Vasen in moderner Ausstellung  
Mi. 18 – 20 (2-stündig)  
Kenn-Nr. LPO: A1, B4  
BA alt: PM
1413. Projektseminar/Projektforum Landwehr/  
Europa: Konflikte und Kooperationen 1614 – 2004 Brandt  
Mi. 11 – 13 (2-stündig)  
BA alt: PM
1414. Betreutes Praktikum Brandt  
Blockseminar für BA-Absolventen zur Betreuung des  
Pflichtseminars und Präsentation der Praktikumsberichte  
Termin und Ort werden noch bekannt gegeben  
BA alt: PM
1415. Haupt-/Master-/Projektseminar Götz v. Olenhusen/  
Film als historische Quelle Schwarte  
Produktion eines EDV-Informationssystems  
Mi. 9 – 12 (2-stündig)  
Kenn-Nr. LPO: A4, B, C, D  
BA alt: EMN, TMN, PM
1416. Projektseminar/Übung Münster-Schroer  
Praktische Archivarbeit  
Blockseminar im Stadtarchiv Ratingen  
Mülheimer Str. 47, 40878 Ratingen  
Informationsveranstaltung: Fr. 15.4.2005  
BA alt: PM

### Hauptseminare/Masterseminare

1417. Die athenische Demokratie Bleckmann  
Di. 11 – 13 (2-stündig)  
Kenn-Nr. LPO: A1, B2  
BA alt: EMA, TMA1
1418. Der Hof Friedrich Barbarossas Laudage  
Mi. 14 – 16 (2-stündig)  
Kenn-Nr. LPO: A2, B  
BA alt: EMM, TMM
1419. Der Deutsche Bund und seine Grenzen Weber  
in der Epoche Metternichs  
Mo. 11 – 13 (2-stündig)  
Kenn-Nr. LPO: A3  
BA alt: EMN, TMN
1420. Entdeckung des Ich. Landwehr  
Individualität in historischen Selbstzeugnissen  
Mo. 11 – 13 (2-stündig)  
Kenn-Nr. LPO: A3  
BA alt: EMN, TMN
1421. Der Dreißigjährige Krieg N.N.  
Di. 9 – 11 (2-stündig)  
Kenn-Nr. LPO: A3, B  
BA alt: EMN, TMN1,2,4

1422. Der deutsch-französische Krieg 1870/71  
Mo. 14 – 16 (2-stündig)  
Kenn-Nr. LPO: A3  
BA alt: EMN, TMN1  
Krumeich
1423. Menschen in Bewegung:  
Migrationen zwischen dem 18. und 20. Jahrhundert  
Mi. 14 – 16 (2-stündig)  
Kenn-Nr. LPO: A3/A4, B1  
BA alt: EMN, TMN1/3/4  
Vögele/  
Schulte-Beerbühl
1424. Jean Monnet Veranstaltung  
Europakonzepte in Politik und Literatur  
Do. 14 – 16 (2-stündig)  
Kenn-Nr. LPO: A4, B  
BA alt: EMN, TMN  
Hoebink/  
Tepe
1425. Juden und ländliche Gesellschaft in Deutschland  
Ort und Zeit werden noch bekannt gegeben  
Kenn-Nr. LPO: A3, A4, B  
BA alt: EMN, TMN  
Nonn/  
Rohrbacher
1426. Universitäten, Wissenschaft, Technik  
in Deutschland nach 1945  
Mo. 16 – 18 (2-stündig)  
Kenn-Nr. LPO: A4, B  
BA alt: EMN, TMN  
Rusinek/  
Wiesemann
1427. Zwischen Konjunktur und Krise:  
Unternehmensgeschichte im 20. Jahrhundert  
Di. 11 – 13 (2-stündig)  
Kenn-Nr. LPO: A4, B  
BA alt: EMN, TMN2/3  
Hilger
1428. Geschichte des Dokumentarfilms  
Mo. 14.00 – 17.30 (3-stündig)  
Kenn-Nr. LPO: A4, B, C, D  
BA alt: EMN, TMN, MMV  
Götz v. Olenhusen
1430. „Ostjuden im Westen“:  
Juden aus dem Zarenreich und der Sowjetunion  
Mi. 11 – 13 (2-stündig)  
Kenn-Nr. LPO: A3 + 4, B  
BA alt: EMN/EMNO, TMN/TMNO1-4  
Hecker/  
Wiesemann
1431. Die Entstehung der sog. „Nachfolgestaaten“ in  
Ostmittel- und Südosteuropa 1914 – 1920  
Mo. 14 – 16 (2-stündig)  
Kenn-Nr. LPO: A4, B  
BA alt: EMN, EMNO TMN1, TMNO1, TMN4, TMNO4  
Brandes
- Oberseminare/Masterforen/Doktorandenbetreuung**
1432. Kolloquium für Doktoranden und Examenskandidaten /  
Masterforum  
Ort und Zeit nach Vereinbarung (2-stündig)  
Bleckmann
1433. Kolloquium für Doktoranden und Examenskandidaten /  
Masterforum  
Ort und Zeit nach Vereinbarung (2-stündig)  
Vössing

- |                                 |   |   |
|---------------------------------|---|---|
| 1434.                           | Aktuelle Forschungsprobleme der Mediävistik<br>Mo. 16 – 18 (2-stündig, 14-tägl.)<br>Forschungszentrum der Philosophischen Fakultät<br>Gebäude 23.21, Ebene 00, Raum 46 A<br>Kenn-Nr. LPO: A2, B, C1 | Laudage   |
| 1435.                           | Besprechung von Examensarbeiten<br>Ort und Zeit nach Vereinbarung (2-stündig)<br>Kenn-Nr. LPO: A3   | Weber   |
| 1436.                           | Kolloquium zur Landes- und Zeitgeschichte<br>Mi. 16 – 18 (2-stündig)<br>Kenn-Nr. LPO: A3, A 4, B<br>BA alt: EMN, TMN1-4   | N.N.  |
| 1437.                           | Oberseminar für ExamenskandidatInnen<br>und DoktorandInnen<br>Di. 18 – 20 (2-stündig, 14-tägig)<br>Kenn-Nr. LPO: A3/A4  | Krumeich  |
| 1438.                           | Oberseminar zur Geschichte des 19. und 20. Jahrhunderts<br>Ort und Zeit s. Aushang des Historischen Seminars 2  | Lönne   |
| 1439.                           | Oberseminar/Masterforum<br>Mo. 18 – 20 (2-stündig)  | Nonn  |
| 1440.                           | Forum Neuzeit<br>Di. 18 – 20 (2-stündig)<br>Gebäude 22.01, HS 2B  | Götz v. Olenhusen/<br>Hecker/Krumeich/<br>Landwehr/Nonn |
| 1441.                           | Kolloquium für Doktoranden und Examenskandidaten<br>Mo. 18 – 20 (2-stündig, 14-tägig)   | Götz v. Olenhusen                                       |
| 1442.                           | Kolloquium für Doktoranden und Examenskandidaten<br>Mo. 18 – 20 (2-stündig, 14-tägig)   | Süssmuth  |
| 1443.                           | Kolloquium für Examenskandidaten und<br>fortgeschrittene Studenten<br>(2-stündig, 14-tägig)   | Hecker  |
| 1444.                           | Kolloquium für Examenskandidaten und fortgeschrittene<br>Studenten, zum Teil mit Gastvorträgen<br>Mi. 16 – 18 (2-stündig, 14-tägig)   | Brandes   |
| <b>Graduiertenkolleg</b>        |   |   |
| 1445.                           | Europäische Geschichtsdarstellungen<br>Di. 11 – 13 (2-stündig, 14-tägl.)<br>Forschungszentrum der Philosophischen Fakultät<br>Gebäude 23.21, Ebene 00, Raum 46 A                                    | Laudage   |
| <b>Sprachkurse/Lektürekurse</b> |   |   |
| 1446.                           | Altgriechisch für Historiker<br>Do. 16 – 18 (2-stündig)   | Vössing   |
| 1447.                           | Französisch für Historiker/innen<br>Zeit und Ort werden im Kovo angekündigt   | Siepe   |
| 1448.                           | Russisch für Historiker<br>Di. 14 – 16 (2-stündig)<br>Kenn-Nr. LPO: A5, B   | Daughs  |
| 1449.                           | Altrussisch für Historiker<br>Mi. 14 – 16 (2-stündig)<br>Kenn-Nr. LPO: A5, B  | Daughs  |

- |       |  |         |
|-------|--|---------|
| 1450. | Polnisch für Historiker<br>Mo. 14 – 16 (2-stündig)<br>Kenn-Nr. LPO: A5, B                    | Hein    |
| 1451. | Tschechisch für Historiker/innen und Hörer/innen aller Fakultäten<br>Mo. 11 – 13 (2-stündig) | Kurzová |

## V. Kunstgeschichte

### Vorlesung

- |       |   |        |
|-------|---|--------|
| 1452. | Femmes fatales und schöne Androgyne.<br>Die Kunst Gustave Moreaus<br>Do. 11 c.t. – 13 (2-stündig)<br>Gebäude 23.21, Hörsaal 3 H | Körner |
| 1453. | Sakrale Freskenzyklen Italiens des Spätmittelalters<br>und der Frührenaissance<br>Ort und Zeit werden noch bekannt gegeben      | Wiener |
| 1454. | Vorlesung<br>Zeit und Ort werden noch bekannt gegeben   |        |

### Masterseminar/Hauptseminar

- |       |   |        |
|-------|---|--------|
| 1455. | Sandro Botticellis Bilderzählungen<br>Do. 16.00 c.t. – 18.15 ((3stündig)<br>Gebäude 23.32, Ebene 04, Raum 61      | Körner |
| 1456. | Gartenskulptur der Renaissance und des Barock<br>Mo. 16.00 – 18.15 (2stündig)<br>Gebäude 23.32, Ebene 04, Raum 61 | Wiener |

### Proseminare/Basisseminare

- |       |  |        |
|-------|--|--------|
| 1457. | Amerikanische Fotografie nach 1950<br>Zeit und Ort werden noch bekannt gegeben   | Reuter |
| 1458. | Seminar zur Kunst im Rheinland<br>Zeit und Ort werden noch bekannt gegeben   | Reuter |
| 1459. | Methoden- und Formenlehre der neuzeitlichen Kunst:<br>Die Skulptur von 1400 – 1800<br>Zeit und Ort werden noch bekannt gegeben | Wiener |
| 1460. | Seminar<br>Zeit und Ort werden noch bekannt gegeben  | N.N.   |

### Übungen

- |       |   |                        |
|-------|---|------------------------|
| 1461. | Stilbestimmungen zur gotischen Skulptur<br>anhand von Kölner Beispielen 1300 – 1500<br>Zeit und Ort werden noch bekannt gegeben | Westermann-Angerhausen |
| 1462. | Übung<br>Zeit und Ort werden noch bekannt gegeben   | N.N.                   |
| 1463. | Übung<br>Zeit und Ort werden noch bekannt gegeben   | N.N.                   |

### Übung vor Originalen mit Exkursion

- |       |   |                   |
|-------|---|-------------------|
| 1464. | Mailand (8-tägig)<br>Zeit nach Vereinbarung | Körner/<br>Wiener |
|-------|---|-------------------|

1465. Übung vor Originalen mit Exkursion  
Zeit und Ort nach Vereinbarung N.N.

### Kolloquium

1466. Masterkolloquium zur Einübung von berufsrelevantem  
Allgemeinwissen im Bereich der neueren und neuesten  
Kunstgeschichte (2 SWS) Körner/  
Wiener  
Zeit und Ort nach Vereinbarung

### Magistranden-/Doktorandenkolloquium

1467. Mi. 18.00 c.t. – 19.30 (2-stündig) Körner/  
Gebäude 23.32, Ebene 04, Raum 61 Wiener

## VI. Allgemeine Sprachwissenschaft Magister

**Alle Termine unter Vorbehalt. Das Studienangebot für die Bachelor-  
und Masterprogramme wird im Online-Vorlesungsverzeichnis bekannt  
gegeben.**

### Methodenkurse

1468. Methodenkurs 1: Statistik und Untersuchungsdesign Penke  
Fr. 14 – 16
1469. Tutorium I N.N.  
nach Vereinbarung
1470. Tutorium II N.N.  
nach Vereinbarung
1471. Tutorium III N.N.  
nach Vereinbarung
1472. Methodenkurs 3: Logik Löbner  
Fr. 11 – 13
1473. Tutorium I N.N.  
nach Vereinbarung
1474. Tutorium II N.N.  
nach Vereinbarung
1475. Tutorium III N.N.  
nach Vereinbarung
1476. Methodenkurs 5: Repräsentation lexikalischen Wissens Kilbury  
Di. 11 – 13
1477. Übung Kilbury  
Do. 14 – 16

### Einführungen

1478. Einführung in die Pragmatik Löbner  
Mo. 14 – 16
1479. Einführung in die Syntax Ortmann  
Do. 9 – 11
1480. Einführung in die Phonologie Kaufmann  
Di. 11 – 13

### **Sprachen**

1481. Strukturkurs Japanisch (4-stündig)  
Do. 9 – 13 Löbner

### **Thematische Seminare**

1482. Maschinelle Übersetzung  
Mo. 14 – 16 Kilbury
1483. Übung  
Mi. 14 – 16 Kilbury
1484. Informationsextraktion  
Mo. 16 – 18  
Do. 16 – 18 Rumpf
1485. Argumentstruktur 1  
Mi. 11 – 13 Kaufmann
1486. Kongruenz  
nach Vereinbarung Steins
1487. Typologie der Possession  
Di. 11 – 13 Ortman
1488. Morphophonologie  
Mi. 11 – 13 Ortman

### **Proseminare mit Übung**

1489. Prolog Aufbaukurs  
Di. 14 – 16 Rumpf
1490. Übung zu Prolog Aufbaukurs  
Mi. 16 – 18 Rumpf

### **Vorlesungen**

1491. Klinische Linguistik  
Fr. 11 – 13 Penke

### **Hauptseminare**

1492. Aktuelle computerlinguistische Forschung  
Do. 11 – 13 Kilbury
1493. Kontextualisierung  
Fr. 9 – 11 Löbner
1494. Kasus 2  
Fr. 11 – 13 Kaufmann
1495. Semantik der Verben 2  
Do. 11 – 13 Kaufmann

### **Kolloquien**

1496. Kolloquium für Examenskandidaten und Doktoranden  
Mi. 18 – 20 Dozentinnen  
und Dozenten

## VII. Informationswissenschaft

### B.A. Informationswissenschaft und Sprachtechnologie B.A. Ergänzungsfach Informationswissenschaft

#### 2. Semester

1497. Wissensrepräsentation (I1c) Stock  
Vorlesung  
Fr. 14 – 16
1498. Wissensrepräsentation Ader/  
Tutorium Karlos  
Fr. 16 – 18
1499. Theoretische Informationswissenschaft (I1b) Stock  
Basisseminar  
Mi. 11 – 13

#### 4./6. Semester

##### 2210. Informations- und Kommunikationstheorie

1500. Theoretische Informationswissenschaft Stock  
Basisseminar  
Mi. 11 – 13

##### 2220. Informations- und Kommunikationstechnologie

1501. Empirische Informationswissenschaft Stock  
Basisseminar  
Di. 11 – 13
1502. Einführung in die Software-Ergonomie und Web-Usability Daus  
Basisseminar  
Mo. 16 – 18

##### 2230. Informationsverarbeitung und -vermittlung

1503. Die Nutzung von WWW-Suchmaschinen Lewandowski  
Basisseminar  
Do. 9 – 11
1504. Information Retrieval Trkulja  
Basisseminar  
Do. 14 – 16

##### 2240. Informations- und Kommunikationsmanagement

1505. Informationsdesign Gantenhammer  
Aufbauseminar  
Di. 16 – 18
1506. Wissensmanagement Hickstein  
Aufbauseminar  
Do. 11 – 13

##### 2250. Ökologie und Soziologie der Informationswissenschaft

1507. Gewerbliche Schutzrechte Schmitz  
Aufbauseminar  
Mo. 16 – 18
1508. Berufsfelder der Informationswissenschaft Trkulja  
Aufbauseminar  
Mi. 9 – 11



## **M.A. Informationswissenschaft und Sprachtechnologie**

1509. Informationswissenschaft 1 (MI1) N.N.  
Thema steht nicht fest  
Masterseminar
1510. Informationswissenschaft 2 (MI2) Stock  
Information Retrieval  
Masterseminar  
Mi. 14 – 16

### **Magister (auslaufend)**

#### **Grundstudium**

1511. Wissensrepräsentation Stock  
Vorlesung  
Fr. 14 – 16
1512. Theoretische Informationswissenschaft Stock  
Proseminar  
Mi. 11 – 13
1513. Die Nutzung von WWW-Suchmaschinen Lewandowski  
Proseminar  
Do. 9 – 11
1514. Information Retrieval Trkulja  
Proseminar  
Do. 14 – 16
1515. Berufsfelder der Informationswissenschaft Trkulja  
Proseminar  
Mi. 9 – 11
1516. Empirische Informationswissenschaft Stock  
Proseminar  
Di. 11 – 13
1517. Einführung in die Software-Ergonomie und Web-Usability Daus  
Proseminar  
Mo. 16 – 18

#### **Hauptstudium**

1518. Wissensmanagement Hickstein  
Proseminar  
Do. 11 – 13
1519. Information Retrieval Stock  
Hauptseminar  
Mi. 14 – 16
1520. Informationsdesign Gantenhammer  
Proseminar  
Di. 16 – 18

#### **Praktika für B.A. und Magisterstudiengang**

1521. Mi. 11 – 13 Trkulja  
Gebäude 23.21, Ebene 04, Raum 66

#### **Promotionsstudiengang**

1522. Information Retrieval Stock  
Hauptseminar  
Mi. 14 – 16

1523. Aktuelle Forschungen der Informationswissenschaft  
Kolloquium  
Mi. 18 – 20 (14-täglich)  
Außer den Vorlesungen finden alle Veranstaltungen  
Im CIP-Raum Gebäude 23.21/OO.81/83 statt.
- Stock

## VIII. Seminar für Klassische Philologie

### Vorlesungen

1524. Lateinische Vorlesung  
Di. 9 – 11  
N.N.
1525. Der antike Roman  
Mo. 11 – 13  
Reichel

### Proseminare

1526. Lateinisches Proseminar  
Mo. 14 – 16  
N.N.
1527. Hesiod  
Di. 11 – 13  
Hirschberger
1528. Achilleus Tatios, Leukippe und Kleitophon  
Mi. 11 – 13  
Reichel
1529. Sprachwissenschaftliches Proseminar für Gräzisten:  
Die Sprachform der Homerischen Epen  
Do. 9 – 11  
Reichel

### Hauptseminare

1530. Lateinisches Hauptseminar  
Di. 16 – 18  
N.N.

### Sprachübungen

1531. Griechisch-deutsche Übersetzungsübungen  
Mi. 9 – 11  
Reichel
1532. Griechische Grammatik/Griechische Stilübungen Unterstufe I  
Do. 16 – 18  
N.N.
1533. Griechische Stilübungen: Unterstufe II/Oberstufe  
Mo. 9 – 11  
Hirschberger
1534. Lateinische Grammatik  
Mo. 9 – 11  
Usener
1535. Lateinische Stilübungen Unterstufe I  
Fr. 9 – 11  
Kurczyk
1536. Lateinische Stilübungen Unterstufe II  
Do. 14 – 16  
N.N.
1537. Lateinische Stilübungen Oberstufe  
Mi. 16 – 18  
Fr. 11 – 13  
Brinckmann
1538. Lateinisch-deutsche Übersetzungsübungen  
Di. 14 – 16  
N.N.
1539. Lateinisch-deutscher Examensklausurenkurs  
Di. 14 – 16  
N.N.

### Lektürekurse

1540. Lateinische Lektüre  
Mo. 16 – 18 N.N.

### Neugriechisch

1541. Neugriechisch  
Mo. 14 – 16 Anfänger  
Mo. 16 – 18 Fortgeschrittene  
Mo. 18 – 20 Fortgeschrittene Maravgaki
1542. Di. 14 – 16 Landeskunde  
Di. 16 – 18 Landeskunde  
Di. 18 – 20 Anfänger Maravgaki

### Kolloquien

1543. Examenskolloquium  
Do. 11 – 13 (14-tägig) N.N./Reichel
1544. Wissenschaftliches Kolloquium  
Do. 11 – 13 (14-tägig) N.N./Reichel

### Latinums- und Graecumskurse SoSe 2005

1545. Griechisch II  
Mo. 16 – 18  
Mi. 16 – 18 Greven
1546. Latein I  
Di. 15 – 17  
Do. 14 – 16 Breuer
1547. Latein II  
Mi. 18.00 – 20.00  
Fr. 17.00 – 18.30 Schulze
1548. Latein II (Grundkenntnisse)  
Mo. 18 – 20  
Mi. 18 – 20 Greven
1549. Latein III  
Mo. 18 – 20  
Mi. 18 – 20 Schubert

## IX. Germanistik

### Vorlesungen

1550. Ablaut  
Mo. 9 – 11 (2-stündig) Beeh
1551. Syntax  
Di. 11 – 13 (2-stündig) Busse
1552. Pragmatik  
Do. 11 – 13 (2-stündig) Keller
1553. Sprache und Kommunikation: Modelle, Theorien, Praxis  
Do. 11 – 13 (2-stündig) Liedtke
1554. Linguistik und Geschichtsschreibung  
Do. 9 – 11 (2-stündig) Wengeler

- |   |               |
|---|---------------|
| 1555. Öffentlicher Sprachgebrauch in der Bundesrepublik Deutschland seit 1945<br>Di. 11 – 13 (2-stündig)    | Niehr         |
| 1556. Prag – Berlin. Literarische Zentren im Vergleich<br>Mo. 11 – 13 (2-stündig)                           | Cepl-Kaufmann |
| 1557. "Dieser Künstlerjude unter den Deutschen":<br>Heinrich Heine (1797 – 1856)<br>Do. 11 – 13 (2-stündig) | Hansen        |
| 1558. Der europäische Roman<br>Do. 14 – 16 (2-stündig)  | Pott          |
| 1559. Probleme der Literaturtheorie<br>Mo. 11 – 13 (2-stündig)  | Tepe          |
| 1560. Abendländische Transfigurationen im 20. Jh.<br>Do. 11 – 13 (2-stündig)                                | Hoffmann      |
| 1561. Einführung in die Germanistische Mediävistik<br>Di. 9 – 11 (2-stündig)                                | Kokott        |
| 1562. Kulturtransfer im Hochmittelalter: Die höfische Literatur<br>Do. 11 – 13 (2-stündig)                  | Haupt         |
| 1563. Reisen und Welterfahrung in mittelalterlicher Literatur<br>Mi. 14 – 16 (2-stündig)                    | Brall-Tuchel  |

### Proseminare

#### a) Einführungen

- |   |         |
|---|---------|
| 1564. Einführung in die Germanistische Sprachwissenschaft<br>Mi. 9 – 11 (2-stündig) | Liedtke |
| 1565. Einführung in die Germanistische Sprachwissenschaft<br>Mo. 9 – 11 (2-stündig) | Scharf  |

#### b) Grundseminare

- |   |          |
|---|----------|
| 1566. Bachelor-Grundseminar 1.1.2:<br>Grammatik der deutschen Sprache<br>Mi. 9 – 11 (2-stündig)                                     | Busse    |
| 1567. Grundseminar I: Grammatische Aspekte des Deutschen<br>Fr. 9 – 11 (2-stündig)  | Beeh     |
| 1568. Grundseminar II – Semantik und Pragmatik: Gesprächsforschung<br>Do. 14 – 16 (2-stündig)                                       | Liedtke  |
| 1569. Grundseminar II: Semantik und Pragmatik<br>Mi. 9 – 11 (2-stündig)   | Scharf   |
| 1570. Grundseminar III: Deutsche Sprachgeschichte<br>Mi. 14 – 16 (2-stündig)  | Welbers  |
| 1571. Grundseminar III: Deutsche Sprachgeschichte<br>Mo. 11 – 13 (2-stündig)  | Wengeler |
| 1572. Bachelor-Grundseminar 4.1.3.:<br>GS Praktische Übung zum Schreiben von verschiedenen<br>Textsorten<br>Do. 11 – 13 (2-stündig) | Matussek |

1573. Bachelor-Grundseminar 2.1.2:  
Übungen zu Techniken literaturwissenschaftlichen Arbeitens  
und Gattungspoetik  
I. Di. 14 – 16 (2-stündig)  
II. Do. 11 – 13 (2-stündig) N.N.  
Seidler
1574. GS Autor/Gesamtwerk: Lion Feuchtwanger Neuhaus-Koch  
Mi. 14 – 16 (2-stündig)
1575. GS Autor/Gesamtwerk: Klaus Mann Beck  
Mo. 14 – 16 (2-stündig)
1576. GS Epoche: Aufklärung Neuhaus-Koch  
Mo. 16 – 18 (2-stündig)
1577. GS Methoden der Literaturwissenschaft Schönborn  
Di. 11 – 13 (2-stündig)
1578. Autor und Werk: „Der späte Schiller“ Tepe  
Mi. 9 – 11 (2-stündig)
1579. Grundlagen des Studiums der älteren deutschen Sprache Haupt  
und Literatur  
Mi. 11 – 13 (2-stündig)  
Bachelor 3.1.2
1580. Grundlagen des Studiums der älteren deutschen Sprache Brall-Tuchel  
und Literatur  
Mo. 14 – 16 (2-stündig)
1581. Grundlagen des Studiums der älteren deutschen Sprache Küsters  
und Literatur  
Di. 11 – 13 (2-stündig)
1582. Grundseminar zur Sprach- und Literaturvermittlung Chappuzeau  
Schwerpunkt: Mediendidaktik  
Do. 16 – 18 (2-stündig)
1583. Grundseminar zur Sprach- und Literaturvermittlung Pabst-Weinschenk  
Schwerpunkt: Schreiben und Sprechen in Schule,  
Medien und Weiterbildung  
Do. 11 – 13 (2-stündig)

### c) Thematische Proseminare

1584. Sanskrit Beeh  
Mi. 9 – 11 (2-stündig)
1585. Gotisch Beeh  
Do. 9 – 11 (2-stündig)
1586. Deutsch im Kontrast: Schwedisch II Liedtke  
Mi. 14 – 16 (2-stündig)
1587. Übersetzungstheorie und -geschichte Scharf  
Di. 9 – 11 (2-stündig)
1588. Deutsche Satzsemantik Wengeler  
Mi. 9 – 11 (2-stündig)
1589. Übersetzungstheorien Welbers  
Di. 14 – 16 (2-stündig)
1590. „...der Menschheit bestes Teil“. Matussek  
Zur Historischen Anthropologie des Schauderns  
Mi. 11 – 14 (3-stündig)

1591. Archiv – Museum – Ausstellung Di. 11 – 13 (2-stündig)	Cepl-Kaufmann/ Brenner/Plassmann
1592. Ein jungdeutscher Verlag – Hoffmann und Campe Do. 11 – 13 (2-stündig)	Brenner
1593. Heines Frankreichschriften Do. 16 – 18 (2-stündig)	Füllner
1594. Postmoderner Chor der Antike - Armin Petras und Einar Schleaf Di. 11 – 13 (2-stündig)	Heynen
1595. Christa Wolf Mo. 16 – 18 (2-stündig)	Hildesheim
1596. Jüngste „deutsch-jüdische“ Literatur II Blockseminar im April 2005	Kaiser
1597. Prag als Topos in der deutschsprachigen Literatur Mo. 9 – 11 (2-stündig)	Lange
1598. Erzählende Literatur 2005 Di. 14 – 16 (2-stündig)	Morgenroth/ Viehöver
1599. Moira und Nemesis oder Versuch über die Ballade Fr. 9 – 11 (2-stündig)	Singh
1600. Die Historiendramen Schillers Mo. 16 – 18 (2-stündig)	Solibakke
1601. Bachmanns Todesartenkonvolut Mi. 14 – 16 (2-stündig)	Solibakke
1602. Schwarze Romantik Do. 14 – 16 (2-stündig)	Alefeld
1603. Literatur der Romantik Mo. 9 – 11 (2-stündig)	Kaiser
1604. Sebastian Brant, Das Narrenschiff Mi. 11 – 13 (2-stündig)	Kokott
1605. Geistliche und weltliche Lyrik im Mittelalter Do. 14 – 16 (2-stündig)	Küsters
1606. Hartmann von Aue: Erec Di. 11 – 13 (2-stündig)	Lehmann-Benz
1607. Zwischenprüfungskolloquium der Älteren Germanistik Kompaktseminar Termin s. Schwarzes Brett	Lehmann-Benz
1608. Straßburger Alexander Do. 14 – 16 (2-stündig)	N.N.
1609. Passageriten und Grenzüberschreitungen im höfischen Roman Mo. 11 – 13 (2-stündig)	Grothues
1610. "Fabel und Tierepos" Mi. 14 – 16 (2-stündig)	Klitzing
1611. Mediengeschichte in Beispielen Do. 14 – 16 (2-stündig)	Lotsch
1612. Schriftkultur und Medienwandel Mi. 16 – 18 (2-stündig)	Matejovski
1613. Methoden der Interpretation Di. 16 – 18 (2-stündig)	Sauer

- |                      |  |                  |
|----------------------|--|------------------|
| 1614.                | Walther von der Vogelweide: Politische Lyrik<br>Di. 16 – 18 (2-stündig)                            | Wilcke           |
| 1615.                | Die Inszenierung des Leibes in Literatur und Film<br>Fr. 11 – 13 (2-stündig)                       | Dersch-Freese    |
| 1616.                | Theorie und Praxis Literarischer Sozialisation<br>Do. 16 – 18 (2-stündig)                          | Ehlert           |
| 1617.                | Ratgeberliteratur zur mündlichen Kommunikation<br>Do. 14 – 16 (2-stündig)                          | Pabst-Weinschenk |
| 1618.                | Theorie und Praxis der mündlichen Kommunikation<br>Fr. 9 – 11 (2-stündig)                          | Pabst-Weinschenk |
| 1619.                | Grundlagen des Schauspiels<br>Blockseminar April 2005<br>genauer Termin wird noch bekannt gegeben  | Weintz           |
| <b>Hauptseminare</b> |  |                  |
| 1620.                | Frühneuhochdeutsch<br>Do. 9 – 11 (2-stündig)   | Busse            |
| 1621.                | Rechtschreibung<br>Mi. 16 – 18 (2-stündig)   | Keller           |
| 1622.                | Aufschriften<br>Di. 9 – 11 (2-stündig)   | Beeh             |
| 1623.                | Das Verb: Syntax und Semantik<br>Mi. 11 – 13 (2-stündig)   | Liedtke          |
| 1624.                | Sprache und Nationalsozialismus<br>Mi. 11 – 13 (2-stündig)   | Wengeler         |
| 1625.                | „Vergangenheitsbewältigung“ im öffentlichen Sprachgebrauch<br>nach 1945<br>Mo. 16 – 18 (2-stündig) | Stötzel          |
| 1626.                | Elias Canetti<br>Mi. 11 – 13 (2-stündig)   | Witte            |
| 1627.                | Ansätze der Mediengeschichtsschreibung<br>Di. 11 – 13 (2-stündig)                                  | Matussek         |
| 1628.                | Deutsche Schriftsteller im Exil<br>Di. 9 – 11 (2-stündig)  | Cepl-Kaufmann    |
| 1629.                | Sanary-sur-Mer. Aspekte kultureller Praxis<br>Exkursion/Blockseminar                               | Cepl-Kaufmann    |
| 1630.                | Antipodische Freundschaft:<br>Schillers „Wilhelm Tell“ und Goethe<br>Mo. 9 – 11 (2-stündig)        | Hansen           |
| 1631.                | Heinrich Heine: „Reisebilder“<br>Mi. 11 – 13 (2-stündig)   | Kruse            |
| 1632.                | Bruder und Schwester in der deutschsprachigen Literatur<br>Do. 11 – 13 (2-stündig)                 | Schönborn        |
| 1633.                | Kulturgeschichte und Poesie: H. M. Enzensbergers<br>„Mausoleum“<br>Mo. 14 – 16 (2-stündig)         | Pott             |
| 1634.                | Europakonzepte in Politik und Literatur<br>Do. 14 – 16 (2-stündig)                                 | Tepe/<br>Hoebink |

- |       |  |              |
|-------|--|--------------|
| 1635. | Biblische Dramen im 20. Jahrhundert<br>Mo. 11 – 13 (2-stündig)   | Hoffmann     |
| 1636. | Bruderkrieg. Biographische, ästhetische und politische<br>Differenzen zwischen Heinrich und Thomas Mann<br>Mo. 14 – 16 (2-stündig) | Roskothen    |
| 1637. | Literatur und Psychoanalyse<br>Mi. 14 – 16 (2-stündig)   | Ostermann    |
| 1638. | Ulrich von Liechtenstein, Frauendienst<br>Do. 11 – 13 (2-stündig)  | Kokott       |
| 1639. | Heinrich von Veldeke: Eneasroman<br>Do. 14 – 16 (2-stündig)  | Haupt        |
| 1640. | Rudolf von Ems: Der guote Gerhart<br>Mo. 11 – 13 (2-stündig)   | Brall-Tuchel |
| 1641. | Das "Schöne" und das "Hässliche": Beispiel-Studien<br>zur hochmittelalterlichen Erzählliteratur<br>Mi. 9 – 11 (2-stündig)          | Kallweit     |

#### **Oberseminare**

- |       |   |               |
|-------|---|---------------|
| 1642. | Strukturen semantischen Wissens: Theorie und Anwendung<br>(anrechenbar als Master-Seminar 1.4.3)<br>Do. 11 – 13 (2-stündig) | Busse         |
| 1643. | Neuere Texte zur diachronen Linguistik<br>Do. 16 – 18 (2-stündig)   | Keller        |
| 1644. | Oberseminar für Magister- und Staatsexamens-<br>kandidatInnen<br>Mi. 16 – 18 (2-stündig)                                    | Cepl-Kaufmann |

#### **Auch als Hauptseminar:**

- |       |  |                  |
|-------|--|------------------|
| 1645. | Hölderlins späte Hymnen und Pindar-Fragmente:<br>Textkritik und Deutung<br>Di. 18.00 – 20.30 (3-stündig)           | Pott             |
| 1646. | Neue Examensarbeiten und Projekte aus dem Schwerpunkt<br>Mythos, Ideologie und Methoden<br>Do. 16 – 18 (2-stündig) | Tepe             |
| 1647. | Oberseminar für Examenskandidaten<br>Mi. 14 – 16 (2-stündig)   | Kokott/<br>Haupt |
| 1648. | Frieden in der Literatur<br>Di. 19 – 21 nach Vereinbarung  | Gössmann         |

#### **Kolloquien**

- |       |  |         |
|-------|--|---------|
| 1649. | Kolloquium für ExamenskandidatInnen und DoktorandInnen<br>Di. 9 – 10 (1-stündig) | Busse   |
| 1650. | Kolloquium Examensvorbereitung<br>Mi. 16 – 18 (2-stündig)                        | Beeh    |
| 1651. | Kolloquium für ExamenskandidatInnen<br>Mi. 18 – 20 (2-stündig)                   | Keller  |
| 1652. | Kolloquium für DoktorandInnen<br>nach Vereinbarung (1-stündig)                   | Keller  |
| 1653. | Lektüre zur Vorlesung „Sprache und Kommunikation“<br>Do. 16 – 18 (2-stündig)     | Liedtke |



- |       |   |                              |
|-------|---|------------------------------|
| 1654. | Kolloquium für ExamenskandidatInnen<br>Do. 18 – 19 (1-stündig)  | Liedtke                      |
| 1655. | Linguistische Lyrik<br>Do. 16 – 18 (2-stündig)  | Scharf                       |
| 1656. | Kolloquium für ZwischenprüfungskandidatInnen<br>Fr. 12 – 13 (1-stündig)   | Scharf                       |
| 1657. | Kolloquium für ExamenskandidatInnen<br>Mo. 18 – 20 (2-stündig)  | Stötzel                      |
| 1658. | Wissenschaftliches Schreiben<br>Fr. 11 – 13 (2-stündig)   | Matussek                     |
| 1659. | Kolloquium zur Prüfungsvorbereitung<br>Mi. 14 – 16 (2-stündig)  | Schönborn                    |
| 1660. | Kolloquium für ExamenskandidatInnen<br>Do. 14 – 16 (2-stündig) und nach Vereinbarung  | Herwig                       |
| 1661. | Kolloquium für ExamenskandidatInnen<br>Mo. 16 – 18 (2-stündig)  | Pott                         |
| 1662. | Kolloquium für ExamenskandidatInnen<br>nach Vereinbarung (2-stündig)  | Tepe                         |
| 1663. | Examenswissen und Examensvorbereitung<br>Fr. 9 – 11 (2-stündig)   | Brall-Tuchel                 |
| 1664. | Sprech-Kontakte – Forum der Sprech-Kommunikation<br>in Wirtschaft, Wissenschaft, Weiterbildung und Verwaltung,<br>zusammen mit Prof. Dr. Elmar Bartsch, Kolloquium<br>4 x Do. 18.15 – 21.00 im Weiterbildungszentrum (WBZ)<br>der VHS am Hauptbahnhof, Saal 2 | Pabst-Weinschenk/<br>Bartsch |

### Übungen

- |       |   |                  |
|-------|---|------------------|
| 1665. | Übung zum Grundseminar I: Grammatische Aspekte des Deutschen<br>Fr. 11 – 12 (1-stündig)   | Beeh             |
| 1666. | Online-Publishing<br>Mi. 18 – 20 (2-stündig)  | Hammel           |
| 1667. | Lektürekurs zur Vorlesung „Einführung in die Germanistische<br>Mediävistik“<br>Fr. 9 – 11 (14-täglich)  | Kokott           |
| 1668. | Übung zum Hauptseminar<br>Fr. 11 – 12 (1-stündig)   | Brall-Tuchel     |
| 1669. | Entwicklung von Konzepten für Ausstellungen und Museen<br>Di. 16 – 18 (2-stündig)   | Klinnert         |
| 1670. | Filmkritik<br>Mi. 16 – 18 (2-stündig)   | Sauer            |
| 1671. | Produktionsweisen und ästhetische Konzepte im Freien Theater<br>Do. 17.30 – 19.00 (2-stündig)   | Tiedemann        |
| 1672. | Praxisfelder für Germanistinnen und Germanisten<br>Mi. 16 – 18 (2-stündig)  | Wilcke           |
| 1673. | Kubus-Praxisforum für Studierende des Integrations-<br>studiengangs Medien- und Kulturwissenschaft<br>Do. 16 – 20 (14-tägig)<br>Termine nach Absprache, begrenzte Teilnehmerzahl! | Pabst-Weinschenk |

## Germanistisch orientierte Berufsfelderkundung

### Praxisseminare und Übungen

- |       |  |         |
|-------|--|---------|
| 1674. | Praxisseminar:<br>Praxisfelder für Germanistinnen und Germanisten<br>Mi. 16 – 18 (2-stündig)           | Welbers |
| 1675. | Praxisseminar:<br>Praxisforum – Berufsorientierung<br>Di. 16 – 18 (2-stündig)                          | Welbers |
| 1676. | Werbung, ein Marketinginstrument in den Print- und<br>elektronischen Medien<br>Fr. 11 – 13 (2-stündig) | Schön   |
| 1677. | Public Relations und Werbung<br>nach Vereinbarung  | N.N.    |
| 1678. | Wege zum Journalismus<br>nach Vereinbarung   | N.N.    |

### Projektbereich Schriftlichkeit

#### Übungen

- |       |   |                    |
|-------|---|--------------------|
| 1679. | Wissenschaftliches Schreiben anhand konkreter Beispiele:<br>Thomas Mann<br>Blockseminar 17.06.–19.06.2005 | Beck/<br>Kurwinkel |
| 1680. | Journalistisches Schreiben für Printmedien<br>Blockseminar im Mai 2005                                    | Borrenkott         |
| 1681. | Journalistisches Schreiben für das Fernsehen<br>Di. 18 – 20 (2-stündig)                                   | Goldmann           |
| 1682. | Theaterkritik und Gegenwartsdramatik -<br>die Mülheimer Theatertage<br>Do. 16 – 18 (2-stündig)            | Heynen             |
| 1683. | Die Verschriftlichung von Interviews als Schwellenproblem<br>Di. 14 – 16 (2-stündig)                      | Jocks              |
| 1684. | Praxis der Lyrikübersetzung<br>Di. 11 – 13 (2-stündig)  | Nitzberg           |
| 1685. | Praxis des literarischen Schreibens<br>Di. 14 – 16 (2-stündig)  | Nitzberg           |
| 1686. | Literarisches Schreiben<br>Mi. 16 – 18 (2-stündig)  | Raven(Scholz)      |
| 1687. | Schreiben für Werbung und PR<br>Blockseminar 07.07.–09.07.2005  | Schumacher         |
| 1688. | Schreibberatung<br>Di. 15.30 – 17.00  | Beck/<br>Kurwinkel |

### Projektbereich Mündlichkeit

#### Praxisseminare und Übungen

- |       |  |           |
|-------|--|-----------|
| 1689. | Rhetorik – Theorie und Redepraxis<br>Blockveranstaltung<br>Termin wird noch bekannt gegeben        | Badziung  |
| 1690. | Moderation in Hörfunk und Fernsehen<br>Blockseminar<br>1./2.07. u. 15./16.07.2005, jeweils 10 – 16 | Heitwerth |

- |       |  |                              |
|-------|--|------------------------------|
| 1691. | Praxis der Rhetorik<br>Mo. 14 – 16 (2-stündig)   | Kleinebrecht                 |
| 1692. | Redeübungen<br>Blockseminar<br>15./16.04, 22./23.04, 29./30.04.2005,<br>Fr. 15 – 18, Sa. 10 – 14   | Ohletz                       |
| 1693. | Projekt-Management II: Präsentation und Evaluation<br>von kultur- und medienbezogenen Projekten<br>Fr. 11 – 13 (2-stündig)   | Pabst-Weinschenk             |
| 1694. | Sprech-Kontakte – Forum der Sprech-Kommunikation<br>in Wirtschaft, Wissenschaft, Weiterbildung und Verwaltung,<br>zusammen mit Prof. Dr. Elmar Bartsch, Kolloquium,<br>4 x Do. 18.15 – 21.00 im Weiterbildungszentrum (WBZ)<br>der VHS am Hauptbahnhof, Saal 2 | Pabst-Weinschenk/<br>Bartsch |
| 1695. | Atmung – Stimme – Sprache<br>Do. 9 – 11 (2-stündig)  | Scholz/<br>Pabst-Weinschenk  |
| 1696. | Gesprächsrhetorische Modelle<br>Blockseminar<br>22.-24.04.2005, jeweils 9.15 – 17.00   | Schell                       |
| 1697. | Rederhetorik<br>Blockseminar<br>15.-17.04.2005, Fr. 16 – 20, Sa./So. 10 – 18   | Winter                       |

### **Deutsch als Fremdsprache**

#### **Bachelorstudiengang – 1. Studienjahr**

- |       |   |          |
|-------|---|----------|
| 1698. | Deutsch als Fremdsprache – Studienbereich a<br>(DaF 2.1)<br>(2-stündig) Zeit wird bekannt gegeben | N.N.     |
| 1699. | Deutsch als Fremdsprache – Studienbereich b<br>(DaF 2.2)<br>(2-stündig) Zeit wird bekannt gegeben | N.N.     |
| 1700. | Einführung in die Germanistik für internationale Studierende<br>Do. 14 – 16 (2-stündig)           | Kleymann |

#### **Magister- und Promotionsstudiengang**

##### **c) Thematische Proseminare**

- |       |   |          |
|-------|---|----------|
| 1701. | Einführung in die Germanistik für internationale Studierende<br>Do. 14 – 16 (2-stündig) | Kleymann |
|-------|---|----------|

##### **Niederländisch – Übungen**

- |       |  |           |
|-------|--|-----------|
| 1703. | Niederländisch Anfänger<br>Fr. 9.00 – 10.30 (2-stündig)          | Hobbelink |
| 1704. | Niederländisch Fortgeschrittene<br>Fr. 10.45 – 12.15 (2-stündig) | Hobbelink |

**Für ausländische Stipendiatinnen und Stipendiaten**  
**Thematische Proseminare**

1705.	Germanistische Literaturwissenschaft Di. 16 – 18 (2-stündig)	Halbekann
1706.	Germanistische Literaturwissenschaft Do. 16 – 18 (2-stündig)	Halbekann
<b>Deutschkurse</b>		
1709.	Sprechtraining IIa (2-stündig) Zeit wird bekannt gegeben	Hachenberg
1710.	Sprechtraining IIb (2-stündig) Zeit wird bekannt gegeben	N.N.
1711.	Sprechtraining IIc (2-stündig) Zeit wird bekannt gegeben	N.N.
1712.	Sprechtraining IID (2-stündig) Zeit wird bekannt gegeben	N.N.
1713.	Schreibtraining IIa (2-stündig) Zeit wird bekannt gegeben	Laturnus
1714.	Schreibtraining IIb (2-stündig) Zeit wird bekannt gegeben	N.N.
1715.	Schreibtraining IIc (2-stündig) Zeit wird bekannt gegeben	N.N.
1716.	Schreibtraining IID (2-stündig) Zeit wird bekannt gegeben	N.N.
1717.	Hörverstehen IIa (2-stündig) Zeit wird bekannt gegeben	Hachenberg
1718.	Hörverstehen IIb (2-stündig) Zeit wird bekannt gegeben	Laturnus
1719.	Hörverstehen IIc (2-stündig) Zeit wird bekannt gegeben	Windolph
1720.	Hörverstehen IID (2-stündig) Zeit wird bekannt gegeben	N.N.
1721.	Lesetraining IIa (2-stündig) Zeit wird bekannt gegeben	Breslauer
1722.	Lesetraining IIb (2-stündig) Zeit wird bekannt gegeben	N.N.
1723.	Lesetraining IIc (2-stündig) Zeit wird bekannt gegeben	N.N.
1724.	Grammatik IIa (2-stündig) Zeit wird bekannt gegeben	Laturnus
1725.	Grammatik IIb (2-stündig) Zeit wird bekannt gegeben	Voltermann
1726.	Grammatik IIc (2-stündig) Zeit wird bekannt gegeben	N.N.
1727.	Grammatik IID (2-stündig) Zeit wird bekannt gegeben	N.N.
1728.	Phonetik I (2-stündig) Zeit wird bekannt gegeben	Hachenberg

- |       |  |            |
|-------|--|------------|
| 1729. | Phonetik II<br>(2-stündig) Zeit wird bekannt gegeben   | Hachenberg |
| 1730. | Wirtschaftsdeutsch<br>(2-stündig) Zeit wird bekannt gegeben  | N.N.       |
| 1731. | Deutsch für Anfänger I<br>Basic German I<br>for visiting academics and international students<br>(4-stündig) Zeit wird bekannt gegeben   | N.N.       |
| 1732. | Deutsch für Anfänger II<br>Basic German II<br>for visiting academics and international students<br>(4-stündig) Zeit wird bekannt gegeben | Breslauer  |
| 1733. | Deutsch für die Mittelstufe I<br>(4-stündig) Zeit wird bekannt gegeben   | Franzen    |
| 1734. | DSH-Kurs A<br>(6-stündig) Zeit wird bekannt gegeben  | Windolph   |
| 1735. | DSH-Kurs B<br>(6-stündig) Zeit wird bekannt gegeben  | Voltermann |
| 1736. | DSH-Kurs C<br>(6-stündig) Zeit wird bekannt gegeben  | N.N.       |
| 1737. | Vorbereitung Test DaF<br>(2-stündig) Zeit wird bekannt gegeben   | Duesberg   |
| 1738. | Reden im Studium<br>(2-stündig) Zeit wird bekannt gegeben  | Tramberend |
| 1739. | Schreiben im Studium<br>(2-stündig) Zeit wird bekannt gegeben  | Breslauer  |

#### **Für Hörerinnen und Hörer aller Fakultäten**

##### **Niederländisch – Übungen**

- |       |  |           |
|-------|--|-----------|
| 1740. | Niederländisch Anfänger<br>Fr. 9 – 11 (2-stündig)              | Hobbelink |
| 1741. | Niederländisch Fortgeschrittene<br>Fr. 10.45-12.15 (2-stündig) | Hobbelink |

##### **Für ausländische Stipendiatinnen und Stipendiaten Thematische Proseminare**

- |       |   |           |
|-------|---|-----------|
| 1742. | Germanistische Literaturwissenschaft<br>Di. 16 – 18 (2-stündig) | Halbekann |
| 1743. | Germanistische Sprachwissenschaft<br>Do. 16 – 18 (2-stündig)    | Halbekann |

##### **Deutschkurse**

- |       |   |            |
|-------|---|------------|
| 1744. | Sprechtraining IIa<br>(2-stündig) Zeit wird bekannt gegeben | Hachenberg |
| 1745. | Sprechtraining IIb<br>(2-stündig) Zeit wird bekannt gegeben | N.N.       |
| 1746. | Sprechtraining IIc<br>(2-stündig) Zeit wird bekannt gegeben | N.N.       |
| 1747. | Sprechtraining IId<br>(2-stündig) Zeit wird bekannt gegeben | N.N.       |

1748. Schreibtraining IIa (2-stündig) Zeit wird bekannt gegeben	Laternus
1749. Schreibtraining IIb (2-stündig) Zeit wird bekannt gegeben	N.N.
1750. Schreibtraining IIc (2-stündig) Zeit wird bekannt gegeben	N.N.
1751. Schreibtraining IID (2-stündig) Zeit wird bekannt gegeben	N.N.
1752. Hörverstehen IIa (2-stündig) Zeit wird bekannt gegeben	Hachenberg
1753. Hörverstehen IIb (2-stündig) Zeit wird bekannt gegeben	Laternus
1754. Hörverstehen IIc (2-stündig) Zeit wird bekannt gegeben	Windolph
1755. Hörverstehen IID (2-stündig) Zeit wird bekannt gegeben	N.N.
1756. Lesetraining IIa (2-stündig) Zeit wird bekannt gegeben	Breslauer
1757. Lesetraining IIb (2-stündig) Zeit wird bekannt gegeben	N.N.
1758. Lesetraining IIc (2-stündig) Zeit wird bekannt gegeben	N.N.
1759. Grammatik IIa (2-stündig) Zeit wird bekannt gegeben	Laternus
1760. Grammatik IIb (2-stündig) Zeit wird bekannt gegeben	Voltermann
1761. Grammatik IIc (2-stündig) Zeit wird bekannt gegeben	N.N.
1762. Grammatik IID (2-stündig) Zeit wird bekannt gegeben	N.N.
1763. Phonetik I (2-stündig) Zeit wird bekannt gegeben	Hachenberg
1764. Phonetik II (2-stündig) Zeit wird bekannt gegeben	Hachenberg
1765. Wirtschaftsdeutsch (2-stündig) Zeit wird bekannt gegeben	N.N.
1766. Deutsch für Anfänger I Basic German I for visiting academics and international students (4-stündig) Zeit wird bekannt gegeben	N.N.

1767.	Deutsch für Anfänger II Basic German II for visiting academics and international students (4-stündig) Zeit wird bekannt gegeben	Breslauer
1768.	Deutsch für die Mittelstufe I (4-stündig) Zeit wird bekannt gegeben	Franzen
1769.	DSH-Kurs A (6-stündig) Zeit wird bekannt gegeben	Windolph
1770.	DSH-Kurs B (6-stündig) Zeit wird bekannt gegeben	Voltermann
1771.	DSH-Kurs C (6-stündig) Zeit wird bekannt gegeben	N.N.
1772.	Vorbereitung Test DaF (2-stündig) Zeit wird bekannt gegeben	Duesberg
1773.	Reden im Studium (2-stündig) Zeit wird bekannt gegeben	Tramberend
1774.	Schreiben im Studium (2-stündig) Zeit wird bekannt gegeben	Breslauer

## X. Jüdische Studien

### Vorlesungen

1883.	Einführung in die Qumran-Forschung Do. 11 – 13	Miletto
1884.	Wird noch bekannt gegeben Mi. 9 – 11	Brocke
1885.	Wegmarken der europäisch-jüdischen Geschichte Mo. 14 – 16	Rohrbacher
1886.	Kultur und Literatur der Juden in Byzanz Di. 14 – 16	Hollender

### Hauptseminare

1887.	Die rabbinische Predigt zur Zeit der Gegenreformation Do. 13.30 – 15.00; A1, A2	Miletto
1888.	Wird noch bekannt gegeben Di. 11 – 13	Brocke
1889.	Das 19. Jh. als „deutsche“ Epoche der amerik.-jüd. Geschichte Mo. 14 – 16	Rohrbacher

### Proseminare

1890.	Das Bild von Sara und Rebekka in der rabbinischen Literatur Fr. 11 – 13; A1; B1	Miletto
1891.	Wird noch bekannt gegeben Mi. 14 – 16	Brocke
1892.	Wird noch bekannt gegeben Mi. 11 – 13	Rohrbacher

## Grund- / Sprachkurse

- |       |   |            |
|-------|---|------------|
| 1893. | Hebräisch Daleth a: Haggadische Texte<br>Fr. 14 – 16  | Miletto    |
| 1894. | Hebräisch Daleth b: Hebräische Sprache und Literatur<br>des Mittelalters<br>Do. 9 – 11                | Rohrbacher |
| 1895. | Hebräisch Daleth c: Hebräische Sprache und Literatur<br>der Gegenwart<br>Di. 9 – 11                   | Brocke     |
| 1896. | Hebräisch Beth – Modernes Hebräisch<br>zur Erlangung des Hebraicums<br>Do. 14.00 s.t. – 15.30 (2 SWS) | Siebers    |
| 1897. | Tutorium Hebräisch Beth/II<br>Do. 15.30 s.t. – 17.00  | Siebers    |
| 1898. | Neuhebräische Konversation für Anfänger<br>Do. 17 – 19 (2 SWS)  | Siebers    |
| 1899. | Hebräisch II<br>Mo. 11 – 13<br>Di. 11 – 13  | Klein      |

## Proseminare

- |       |  |          |
|-------|--|----------|
| 1900. | Die Memoiren der Glückel von Hameln in der jiddistischen<br>Forschung und im Kontext zeitgenössischer Frauen-Autobiografien<br>nach Vereinbarung (2 SWS) | Butzer   |
| 1901. | Einführung in die jiddische Sprache und Kultur II<br>Mi. 9 – 11 (2 SWS)  | Gruschka |
| 1902. | „Von Mendelsohn bis Mendele“ – jiddische Literatur der Haskala<br>Di. 14 – 16 (2 SWS)  | Gruschka |

## XI. Anglistik

### Vorlesungen

- |       |   |              |
|-------|---|--------------|
| 1775. | The Historical Imagination in Contemporary<br>American Fiction<br>Do. 11 – 13 (2-stündig) | Claas        |
| 1776. | The Harlem Renaissance<br>Do. 9 – 11 (2-stündig)  | Glaser       |
| 1777. | Shakespeare's Comedies<br>Mi. 11 – 13 (2-stündig)   | Seidel       |
| 1778. | Textlinguistik<br>Do. 11 – 13 (2-stündig)   | Stein        |
| 1779. | The English Renaissance<br>Mi. 15 – 16, Do. 12 – 13 (2-stündig)                           | Stierstorfer |



## **Einführungsübungen für Studienanfänger**

### **a) Literaturwissenschaftliche Einführungsübungen**

1780. Einführung in die englische und amerikanische Literaturwissenschaft: Teil II  
Do. 9 – 11 (2-stündig) Schiller
1781. Einführung in die englische und amerikanische Literaturwissenschaft: Teil II  
Fr. 11 – 13 (2-stündig) Uellenberg
1782. Einführung in die englische und amerikanische Literaturwissenschaft: Teil II  
Mo. 9.30 – 11.00 (2-stündig) Unterweg

### **b) Sprachwissenschaftliche Einführungsübungen**

1783. Einführung in die englische Sprachwissenschaft: Teil II  
Mo. 11 – 13 (2-stündig) Dorgeloh

### **d) Mediävistische Einführungsübungen**

1784. Introduction to Medieval English Studies,  
Part I: General Hannemann  
Mi. 11 – 13 (2-stündig)
1785. Introduction to Medieval English Studies,  
Module II: Advanced Holtei  
Mi. 14 – 16 (2-stündig)
1786. Introduction to Medieval English Studies,  
Module II: Advanced Hannemann  
Mi. 14 – 16 (2-stündig)

## **Proseminare**

### **a) Literaturwissenschaftliche Proseminare**

1787. The Family Plot in 20th Century American Fiction  
Di. 11 – 13 (2-stündig) Böger
1788. The Family Plot in Hollywood Cinema  
Do. 14 – 16 (2-stündig) Böger
1789. Das Werk Oscar Wildes  
Do. 11 – 13 (2-stündig) Fries-Dieckmann
1790. Germany in Contemporary American Literature  
Mo. 9 – 11 (2-stündig) Glaser
1791. Zeitgenössische irische Literatur  
Di. 14 – 16 (2-stündig) Gough
1792. Middle English Saints' Lives  
Mi. 14 – 16 (2-stündig) Helbig
1793. Old English Heroic Poetry  
Fr. 11 – 13 (2-stündig) Holtei
1794. Middle English Debate Poetry  
Fr. 14 – 16 (2-stündig) Holtei
1795. The Holocaust in Canadian Literature  
Mi. 11 – 13 (2-stündig) Kern-Stähler
1796. Constructions of Space in Literature and Film  
Mi. 16 – 18 (2-stündig) Kern-Stähler

- |  |              |
|--|--------------|
| 1797. Contemporary Irish Drama<br>Mo. 14 – 16 (2-stündig)  | Kläger       |
| 1798. American Crime Fiction from Poe to Auster<br>Di. 9 – 11 (2-stündig)  | Kucharzewski |
| 1799. Teaching Shakespeare<br>Do. 14 – 16 (2-stündig)  | Peters , Ch. |
| 1800. Defoe, Addison, Johnson: Journalismus im 18. Jahrhundert<br>Di. 16 – 18 (2-stündig)  | Quast        |
| 1801. Early American Gothic: Charles Brockden Brown,<br>Edgar Allan Poe, Nathaniel Hawthorne<br>Do.. 11 – 13 (2-stündig)                 | Schiller     |
| 1802. The Birth of Modern American Drama<br>Mo. 11 – 13 (2-stündig)  | Schiller     |
| 1803. Dispossessed in the Garden of Eden: John Steinbeck's<br>The Grapes of Wrath<br>Mo. 16 – 18 (2-stündig)                             | Schiller     |
| 1804. Regions and Regional Writing in the US<br>Mo. 11 – 13 (2-stündig)  | Uellenberg   |
| 1805. American Sea Fiction<br>Mo. 14 – 16 (2-stündig)  | Uellenberg   |
| 1806. Images and Strategies: American Political Rhetoric<br>from John F. Kennedy to George W. Bush and Beyond<br>Mi. 11 – 13 (2-stündig) | Uellenberg   |
| 1807. The Confessional Mode: American Autobiography<br>Mi. 14 – 16 (2-stündig)   | Uellenberg   |
| 1808. Bio Fiction and Bio Drama: Literature and Film<br>Do. 14 – 16 (2-stündig)  | Unterweg     |
| 1809. Social / Political Novel: William Godwin<br>Mi. 9 – 11 (2-stündig)   | Wolter       |

#### **b) Sprachwissenschaftliche Proseminare**

- |   |         |
|---|---------|
| 1810. Semantics<br>Di. 9 – 11 (2-stündig)                           | Bergs   |
| 1811. Language Variations and Change<br>Mi. 9 – 11 (2-stündig)      | Bergs   |
| 1812. Morphology<br>Fr. 14 – 16 (2-stündig)                         | Dostert |
| 1813. Language Contact<br>Mi. 11 – 13 (2-stündig)                   | Hag     |
| 1814. Historical Morphology<br>Do. 11 – 13 (2-stündig)              | Holtei  |
| 1815. International Varieties of English<br>Do. 14 – 16 (2-stündig) | Kouteva |

#### **c) Fachdidaktische Proseminare**

- |  |        |
|--|--------|
| 1816. Projektarbeit, Beurteilen, Beraten im Englischunterricht SI und SII<br>Fr. 14 – 16 (2-stündig) | Althof |
|--|--------|

## Hauptseminare

### a) Literaturwissenschaftliche Hauptseminare

- |       |   |                   |
|-------|---|-------------------|
| 1817. | History, Ethics and the Novel<br>Di. 11 – 13 (2-stündig)  | Claas             |
| 1818. | Melville: An Introduction<br>Mi. 9.30 – 11.00 (2-stündig)   | Claas             |
| 1819. | Henry David Thoreau: Writings on Nature and Politics<br>Mo. 9 – 11 (2-stündig)  | Friedl            |
| 1820. | Henry James, Novellas and Short Stories<br>Mi. 9 – 11 (2-stündig)   | Friedl            |
| 1821. | The Experimental Tradition in 20th Century<br>American Poetry<br>Mi. 14 – 16 (2-stündig)  | Friedl/<br>Glaser |
| 1822. | Travel Writing in the English Language from the<br>18th to the 21st Century Part I<br>Mi. 14 – 16 (2-stündig)   | Gomille           |
| 1823. | The Bloomsbury Group<br>Mi. 16 – 18 (2-stündig)   | Gomille           |
| 1824. | Translation in Practice: Contemporary Canadian<br>Women's Writing into German<br>Do. 14 – 16 (2-stündig)  | Gomille           |
| 1825. | Englische Lyrik: Moderne und Gegenwart<br>Blockseminar<br>Termin wird noch bekannt gegeben  | Peters , S.       |
| 1826. | Biography and History in Contemporary Drama:<br>Tom Stoppard<br>Mi. 16 – 18 (2-stündig)   | Seidel            |
| 1827. | Literature as Language – Language in Literature:<br>Varieties and Literature from Shakespeare to the<br>Anglo-Irish Renaissance<br>Do. 9 – 11 (2-stündig) | Seidel/<br>Stein  |
| 1828. | Canadian Film<br>Do. 9 – 12 (3stündig)  | Stierstorfer      |

### b) Sprachwissenschaftliche Hauptseminare

- |       |  |         |
|-------|--|---------|
| 1829. | Contact Linguistics<br>Di. 11 – 13 (2-stündig)                 | Kouteva |
| 1830. | English and the European Sprachbund<br>Mi. 14 – 16 (2-stündig) | Kouteva |
| 1831. | Language in the Internet<br>Mo. 14 – 16 (2-stündig)            | Stein   |

### c) Fachdidaktische Hauptseminare

- |       |   |              |
|-------|---|--------------|
| 1832. | Teaching London: Metropolitan Pedagogics<br>Mi. 11 – 13 (2-stündig) | Stierstorfer |
|-------|---|--------------|

## Übungen

### a) Literaturwissenschaftliche Übungen

1833. Survey of Medieval English Literature  
Do. 11 – 13 (2-stündig) Holtei/  
Wüster

### Begleitübungen und Tutorials

1834. Begleitübung zur Vorlesung  
Do. 14 – 16 (2-stündig) Claas
1835. Begleitübung zu den Hauptseminaren  
Mi. 14 – 16 (2-stündig) Claas
1836. Begleitübung zu Medieval English Studies: General  
Mo. 14 – 16 (2-stündig) N.N.
1837. Begleitübung zu Medieval English Studies: Old English  
Fr. 9 – 11 (2-stündig) N.N.
1838. Begleitübung zu Medieval English Studies: Middle English  
Mo. 9 – 11 (2-stündig) N.N.
1839. Begleitübung zu Medieval English Studies: Middle English  
Mo. 9 – 11 (2-stündig) N.N.
1840. Praxisforum Berufsorientierung Anglistik  
Di. 9 – 11 (2-stündig) Schiller
1841. Tutorial zum Proseminar "The Birth of Modern  
American Drama"  
Mo. 9 – 11 (2-stündig) Schiller
1842. Tutorial zu den Proseminaren  
Fr. 9 – 11 (2-stündig) Uellenberg

### b) Sprachpraktische Übungen

#### Allgemein

1843. Theatre Workshop  
Mo. 16 – 18 (2-stündig) Bulmer
1844. Individual Tutoring  
Mo. 11 – 13 (2-stündig) Geiselbrechtiger
1845. Language Diagnostics  
Mi. 11 – 13 (2-stündig) Geiselbrechtiger
1846. Reading Course  
Mi. 14 – 16 (2-stündig) Geiselbrechtiger
1847. Literary Translation from German into English  
Fr. 14 – 16 (2-stündig) Geiselbrechtiger
1848. Irish Part I  
Di. 11 – 13 (2-stündig) Gough
1849. Language Diagnostics  
Di. 9 – 11 (2-stündig) Hooton
1850. Individual Tutoring  
Do. 16 – 18 (2-stündig) Hooton
1851. Text and Context  
Do. 9 – 11 (2-stündig) Hooton
1852. Language Diagnostics  
Mi. 9 – 11 (2-stündig) Nieroba

1853. Individual Tutoring Mo. 9 – 11 (2-stündig)	Nieroba
1854. English for Medical Students Mi. 11 – 13 (2-stündig)	Nieroba
<b>Grundstudium</b>	
1855. Grammar I A* Mo. 14 – 16 (2-stündig)	Bulmer
1856. Grammar I B* Di. 11 – 13 (2-stündig)	Bulmer
1857. Conversation for Beginners Mo. 18 – 20 (2-stündig)	Davies
1858. Vocabulary* Di. 14 – 16 (2-stündig)	Geiselbrechtinger
1859. Translation for Beginners* Di. 16 – 18 (2-stündig)	Geiselbrechtinger
1860. German-English Translation for Beginners* Do. 11 – 13 (2-stündig)	Hooton
1861. Grammar II* Di. 11 – 13 (2-stündig)	Hooton
1862. Integrated Language Practice* Mo. 11 – 13 (2-stündig)	Nieroba
1863. Grammar II A* Di. 9 – 11 (2-stündig)	Nieroba
1864. Translation for Beginners Di. 11 – 13 (2-stündig)	Nieroba
<b>Hauptstudium</b>	
1865. Advanced Translation Do. 14 – 16 (2-stündig)	Bulmer
1866. Essay Writing Mi. 16 – 18 (2-stündig)	Davies
1867. Essay Writing for Examination Candidates Mo. 14 – 16 (2-stündig)	Geiselbrechtinger
1868. Advanced Translation German-English Di. 14 – 16 (2-stündig)	Hooton
1869. Advanced German-English Translation Do. 9 – 11 (2-stündig)	Nieroba
<b>Veranstaltungen zur Landeskunde</b>	
1870. Background to Literature Do. 11 – 13 ((2-stündig)	Bulmer
1871. Reading English Newspapers Di. 14 – 16 (2-stündig)	Bulmer
1872. Irish History Fr. 11 – 13 (2-stündig)	Geiselbrechtinger
1873. Landeskunde Mi. 11 – 13 (2-stündig)	Hooton

### Kolloquien

1874.	Kolloquium für ExamenskandidatInnen und DoktorandInnen Di. 14 – 16 (2-stündig, 14-tägig)	Claas
1875.	Kolloquium für ExamenskandidatInnen Mo. 16 – 18 (2-stündig)	Friedl
1876.	Kolloquium für DoktorandInnen Mo. 18 – 20 (14-tägig)	Friedl
1877.	Kolloquium für ExamenskandidatInnen Di. 11 – 13 (2-stündig)	Gomille
1878.	Examenskolloquium Do. 16 – 19 (3-stündig)	Kouteva
1879.	Kolloquium für ExamenskandidatInnen Fr. 11 – 13 (2-stündig)	Seidel
1880.	Kolloquium für DoktorandInnen: Literaturtheorie Fr. 13.30 – 15.30 (2-stündig)	Seidel
1881.	Examenskolloquium Do. 16 – 19 (3-stündig)	Stein
1882.	Kolloquium Mi. 16 – 18 (2-stündig)	Stierstorfer

### XII. Romanistik

Die Lehrveranstaltungen der Romanistik beginnen am 13.04.05.  
Für die Räume bitte die Aushänge beachten.  
Stand: 22.09.04 (Änderungen vorbehalten)

#### Vorlesungen

1903.	Einführung in die Syntax für Romanisten Di. 11 – 13 (2-stündig)	Geisler
1904.	Neue Textlinguistik Mi. 11 – 13 (2-stündig)	Rettig
1905.	Italienisch heute II. Die soziale Dimension und weitere Varietätentypen Do. 14 – 16 (2-stündig)	Schafroth
1906.	Vorlesung zur französischen Literatur Do. 11 – 13 (2-stündig)	Siepe
1907.	Übung zur Vorlesung Mi. 13 – 14 (1-stündig)	Siepe
1908.	„Die Welt ist eine Bühne“: Höhepunkte des italienischen Dramas von der „commedia dell’arte“ bis heute Mi. 11 – 13 (2-stündig)	Semsch
1909.	Literatur- und Kulturgeschichte Spaniens im 19. Jahrhundert Mo. 11 – 13 (2-stündig)	Leinen
1910.	Übung zur Vorlesung Mo. 9 – 11 (2-stündig, 14-tägig)	Leinen

### **Einführungen**

1911. Einführung in das Studium der romanistischen Sprachwissenschaft (Französisch) Fr. 9 – 11 (2-stündig) Stork
1912. Einführung in das Studium der romanistischen Sprachwissenschaft (Spanisch) Die Zeit wird noch bekannt gegeben. (2-stündig) N.N.
1913. Einführung in das Studium der romanistischen Literaturwissenschaft (Französisch) Do. 11 – 13 (2-stündig) Rehbein
1914. Einführung in das Studium der romanistischen Literaturwissenschaft (Spanisch) Do. 14 – 16 (2-stündig) Matthes
1915. Einführung in die mediale Kommunikation (Bachelor) Mo. 11 – 13 (2-stündig) Beckmann/  
Nicklaus

### **Proseminare Sprachwissenschaft (zugleich „Basisseminar“ oder „Aufbauseminar“ für BA/MA 2004, nach Rücksprache mit den Dozierenden)**

1916. Grundprobleme der französischen Morphosyntax aus kontrastiver Sicht (mit Übungen) Mo. 16 – 19 (3-stündig) Bierbach
1917. Einführung in die computergestützte Lexikographie (Französisch, Spanisch) Di. 9 – 11 (2-stündig) Geisler
1918. Proseminar Französisch Die Zeit wird noch bekannt gegeben. (2-stündig) N.N.
1919. Die Syntax des Italienischen Mo. 14 – 16 (2-stündig) Rocco
1920. Textlinguistik des Spanischen Mi. 11 – 13 (2-stündig) Ewert
1921. Lexikalische Semantik (Spanisch) Do. 9 – 11 (2-stündig) Stork

### **Proseminare Literaturwissenschaft (zugleich „Basisseminar“ oder „Aufbauseminar“ für BA/MA 2004, nach Rücksprache mit den Dozierenden)**

1922. Französische (Brief-)Romane des 18. Jahrhunderts Di. 11 – 13 (2-stündig) Beckmann
1923. Dialogtexte als Medium deutsch-französischen Dialogs Mi. 14 – 16 (2-stündig) Matthes
1924. Tendenzen des französischen Romans seit 1990 Do. 11 – 13 (2-stündig) Rehbein
1925. Metamorphosen eines Hampelmanns: Pinocchio Do. 14 – 16 (2-stündig) Drissen
1926. Dante: Commedia. Inferno Mi. 11 – 13 (2-stündig) Rehbein
1927. La Malinche y la identidad mexicana Fr. 9 – 11 (2-stündig) Gerling

1928. La nueva novela policiaca Goldammer  
Do. 16 – 18 (2-stündig)

**Hauptseminare Sprachwissenschaft  
(zugleich „Aufbauseminar“ oder „Masterseminar“ für BA/MA 2004,  
nach Rücksprache mit den Dozierenden)**

1929. Übersetzungstheorie romanischer Sprachen Rettig  
Do. 11 – 13 (2-stündig)
1930. „Interromanisch“. Kontrastive Analyse romanischer Sprachen Schafroth  
Do. 11 – 13 (2-stündig)
1931. Sprachliche Motivation und französische Semantik Bierbach  
Di. 11 – 13 (2-stündig)
1932. Einführung in die computergestützte Lexikographie Geisler  
(Französisch, Spanisch)  
Di. 9 – 11 (2-stündig)
1933. Französische und spanische Sprachatlanten Rettig  
Do. 14 – 16 (2-stündig)
1934. Übung zum Hauptseminar Rettig  
Do. 16 – 18 (2-stündig, 14-täglich)
1935. Französische Zeitungstexte Schafroth  
Do. 9 – 11 (2-stündig)
1936. Italienische Wörterbücher für Lerner, Theorie und Schafroth  
Praxis der pädagogischen Lexikographie  
Mi. 16 – 18 (2-stündig)
1937. Kognitive Semantik des Spanischen Geisler  
Mi. 11 – 13 (2-stündig)

**Hauptseminare Literaturwissenschaft  
(zugleich „Aufbauseminar“ oder „Masterseminar“ für BA/MA 2004,  
nach Rücksprache mit den Dozierenden)**

1938. Visuelle Kultur zwischen Sichtbarkeit und Unsichtbarkeit Borsò  
(Schwerpunkt Fotografie)  
Mi. 14 – 16 (2-stündig)
1939. Michel Tournier Brohm  
Mi. 9 – 11 (2-stündig)
1940. Reiseliteratur und Exotismus im 19. Jahrhundert Leinen  
(Französisch)  
Di. 11 – 13 (2-stündig)
1941. Boris Vian Semsch  
Do. 14 – 16 (2-stündig)
1942. Hauptseminar zur Kulturwissenschaft (Französisch) Siepe  
Di. 11 – 13 (2-stündig)
1943. Hauptseminar zur Französischen Literatur Siepe  
Do. 14 – 16 (2-stündig)
1944. Die Lyrik und Prosa Cesare Pavese Brohm  
Do. 9 – 11 (2-stündig)
1945. Meisterwerke des italienischen Dramas Semsch  
Do. 9 – 11 (2-stündig)
1946. Die „Moderne(n)“ in der spanischen Literatur und Kultur Borsò  
Mi. 9 – 11 (2-stündig)



1947. Octavio Paz  
Di. 9 – 11 (2-stündig) Leinen
- Oberseminare**
1948. Aktuelle Probleme der Literatur-, Kultur- und Medienwissenschaft  
(Kolloquium für fortgeschrittene Studierende und Postgraduierte)  
nach Vereinbarung Borsò
1949. Ausgewählte Probleme der romanistischen Literaturwissenschaft  
(Kolloquium für Examenskandidaten)  
Mi. 11 – 13 (2-stündig) Brohm
1950. Kolloquium für Examenskandidaten und Doktoranden  
nach Vereinbarung Geisler
1951. Theorien, Texte und Fragen der Literaturwissenschaft  
Mi. 9 – 11 (2-stündig) Leinen
1952. Neuere Forschungen zur romanischen Sprachwissenschaft  
und Examenstraining  
Mi. 14 – 16 (2-stündig) Rettig
1953. Kolloquium für Examenskandidaten und Doktoranden  
Fr. 9 – 11 (2-stündig) Schafroth
1954. Kolloquium für Examenskandidaten und Doktoranden  
Di. 14 – 16 (2-stündig) Semsch
1955. Kolloquium für Examenskandidaten und Doktoranden  
Mi. 11 – 13 (2-stündig) Siepe
- Fachdidaktik**
1956. Kreativität im Französischunterricht (Sek. I/II)  
Fr. 9 – 11 (2-stündig) Drissen
- Landeskunde**
1957. Douce France... Französische Alltagskultur im Chanson  
Fr. 11 – 13 (2-stündig) Drissen
1958. Landeskunde Französisch  
Do. 14 – 16 (2-stündig) Siepe
1959. Italienbilder  
Mo. 14 – 16 (2-stündig) Drissen
- Sprachseminare Französisch**
- Die Sprachseminare Französisch richten sich ausschließlich an Studierende der Romanistikstudiengänge (Bachelor, Lehramt, Magister, Master) nach Teilnahme am Einstufungstest.
1960. Cours propédeutique de français  
Di. 11 – 13, Do. 9 – 11 (4stündig) Creff
1961. BA/MA 2004: Aufbaukurs Französisch  
Mi. 9 – 11, Do. 9 – 11 (4stündig) Le Floc'h
1962. Grammaire française I  
Mi. 9 – 11 (2-stündig) Creff
1963. Grammaire française II  
(auch BA/MA 2004: Schriftlichkeit II)  
Di. 9 – 11 (2-stündig) Creff

- |       |  |           |
|-------|--|-----------|
| 1964. | Compréhension et expression I<br>(civilisations et littératures de langue française)<br>Mo. 9 – 11 (2-stündig)   | Creff     |
| 1965. | Compréhension et expression II<br>(civilisations et littératures de langue française,<br>auch BA/MA 2004: Mündlichkeit II)<br>Di. 11 – 13 (2-stündig)  | Le Floc'h |
| 1966. | Compréhension et expression II<br>(civilisations et littératures de langue française)<br>(auch BA/MA 2004: Mündlichkeit II)<br>Do. 11 – 13 (2-stündig) | Le Floc'h |
| 1967. | Cours de thème I<br>Mi. 11 – 13 (2-stündig)  | Creff     |
| 1968. | Cours de thème II<br>Di. 14 – 16 (2-stündig)   | Le Floc'h |
| 1969. | Cours de thème II<br>Mi. 11 – 13 (2-stündig)   | Le Floc'h |
| 1970. | Cours de perfectionnement (thème)<br>(auch BA/MA 2004: Übersetzen Deutsch-Französisch III)<br>Mo. 11 – 13 (2-stündig)                                  | Creff     |
| 1971. | Cours de perfectionnement (expression écrite)<br>Di. 9 – 11 (2-stündig)  | Le Floc'h |
| 1972. | Übersetzung Französisch-Deutsch I<br>Di. 14 – 16 (2-stündig)   | Beckmann  |
| 1973. | Übersetzung Französisch-Deutsch II<br>Mo. 9 – 11 (2-stündig)   | Rehbein   |

#### **Sprachseminare Italienisch**

Die Sprachseminare Italienisch richten sich ausschließlich an Studierende der Romanistikstudiengänge (Bachelor, Lehramt, Magister, Master) nach Teilnahme am Einstufungstest.

- |       |   |                    |
|-------|---|--------------------|
| 1974. | Grammatica contrastiva I<br>(auch BA/MA 2004: Aufbaukurs Italienisch)<br>Mi. 11 – 13, Do. 11 – 13 (4-stündig) | de Manzini-Himrich |
| 1975. | Grammatica contrastiva II<br>Die Zeit wird noch bekannt gegeben (2-stündig)                                   | N.N.               |
| 1976. | Comprensione ed espressione I<br>Do. 14 – 16 (2-stündig)  | de Manzini-Himrich |
| 1977. | Comprensione ed espressione II<br>(auch BA/MA 2004: Mündlichkeit II)<br>Di. 11 – 13 (2-stündig)               | de Manzini-Himrich |
| 1978. | Comprensione ed espressione III<br>Fr. 11 – 13 (2-stündig)  | Caravaggi          |
| 1979. | Traduzione tedesco-italiano I<br>(auch BA/MA 2004: Schriftlichkeit II)<br>Di. 9 – 11 (2-stündig)              | de Manzini-Himrich |
| 1980. | Traduzione tedesco-italiano II<br>Mo. 11 – 13 (2-stündig)   | de Manzini-Himrich |

- |       |   |                     |
|-------|---|---------------------|
| 1981. | Perfezionamento composizione<br>Die Zeit wird noch bekannt gegeben. (2-stündig)                               | N.N.                |
| 1982. | Perfezionamento traduzione<br>(auch BA/MA 2004: Übersetzen Deutsch-Italienisch III)<br>Mi. 9 – 11 (2-stündig) | de Manzini-Himmrich |
| 1983. | Übersetzung Italienisch-Deutsch I<br>Mi. 9 – 11 (2-stündig)   | Rehbein             |
| 1984. | Übersetzung Italienisch-Deutsch II<br>Mo. 11 – 13 (2-stündig)   | Drissen             |

### **Sprachseminare Spanisch**

Die Sprachseminare Spanisch richten sich ausschließlich an Studierende der Romanistikstudiengänge (Bachelor, Lehramt, Magister, Master) nach Teilnahme am Einstufungstest.

- |       |   |             |
|-------|---|-------------|
| 1985. | Spanisch für Anfänger (Intensivkurs)<br>Mo. 11 – 13, Mi. 11 – 13 (4-stündig)                                      | Herrero     |
| 1986. | Spanisch für Anfänger (Intensivkurs)<br>Di., 14 – 16, Do. 14 – 16 (4-stündig)                                     | Navarro     |
| 1987. | BA/MA 2004: Aufbaukurs Spanisch<br>Mi. 11 – 13, Fr. 11 – 13 (4-stündig)   | García-Mata |
| 1988. | Gramática española I<br>Fr. 11 – 13 (2-stündig)   | Herrero     |
| 1989. | Gramática española II<br>(auch BA/MA 2004: Schriftlichkeit II)<br>Mo. 14 – 16 (2-stündig)                         | Herrero     |
| 1990. | Comprensión y expresión I<br>Mo. 9 – 11 (2-stündig)   | Herrero     |
| 1991. | Comprensión y expresión II (Bachelor)<br>(auch BA/MA 2004: Mündlichkeit II)<br>Mi. 9 – 11 (2-stündig)             | Herrero     |
| 1992. | Comprensión y expresión II (Magister)<br>Mo. 11 – 13 (2-stündig)  | Rodríguez   |
| 1993. | Comprensión y expresión III<br>Mo. 14 – 16 (2-stündig)  | Rodríguez   |
| 1994. | Traducción aleman-español I<br>Fr. 9 – 11 (2-stündig)   | Herrero     |
| 1995. | Traducción aleman-español II<br>Mi. 14 – 16 (2-stündig)   | Navarro     |
| 1996. | Perfeccionamiento (composición)<br>(auch BA/MA 2004 : Übersetzen Deutsch-Spanisch III)<br>Di. 11 – 13 (2-stündig) | Navarro     |
| 1997. | Perfeccionamiento (traducción aleman-español)<br>Mi. 16 – 18 (2-stündig)  | Navarro     |
| 1998. | Übersetzung Spanisch-Deutsch I<br>Do. 11 – 13 (2-stündig)   | Matthes     |
| 1999. | Übersetzung Spanisch-Deutsch II<br>Fr. 11 – 13 (2-stündig)  | Stork       |

### Medien- und Kulturwissenschaft

2001. Hauptseminar: Visuelle Kultur zwischen Sichtbarkeit und Unsichtbarkeit (Schwerpunkt Fotografie)  
Mi. 14 – 16 (2-stündig) Borsò
2002. Französisch für Fortgeschrittene  
(auch BA/MA 2004: Aufbaukurs Französisch)  
Mi. 9 – 11, Do. 14 – 16 (4-stündig) Le Floc'h
2003. Italienisch für Fortgeschrittene  
(auch BA/MA 2004: Aufbaukurs Italienisch)  
Mi. 11 – 13, Do. 11 – 13 (4-stündig) de Manzini-Himrich
2004. Spanisch für Fortgeschrittene  
(auch BA/MA 2004: Aufbaukurs Spanisch)  
Mi. 11 – 13, Fr. 11 – 13 (4-stündig) García-Mata

### Sprachkurse für romanische Sprachen

2005. Französisch I (für Anfänger, Intensivkurs)  
Mo. 9 – 11, Do. 9 – 11 (4-stündig) Stabarin
2006. Französisch II (für Fortgeschrittene)  
Do. 9 – 11 (2-stündig) Söffing
2007. Französisch III (Expression écrite et orale)  
Do. 11 – 13 (2-stündig) Söffing
2008. Französisch I/II für Historiker  
Die Zeit wird noch bekannt gegeben. (4-stündig) K. Siepe
2009. Italienisch für Fortgeschrittene (Intensivkurs)  
Di. 11 – 13, Do. 11 – 13 (4-stündig) Wiedemann
2010. Espressione orale e scritta  
Mo. 11 – 13 (2-stündig) Lindt
2011. Spanisch für Anfänger (Intensivkurs)  
Di. 11 – 13, Fr. 11 – 13 (4-stündig) Pascha-Guerrero
2012. Spanisch für Fortgeschrittene  
Fr. 9 – 11 (2-stündig) García-Mata
2013. Expresión oral y escrita  
Die Zeit wird noch bekannt gegeben. (2-stündig) N.N.
2014. Spanisch für die Medizin  
Mo. 11 – 13 (2-stündig) Rodríguez

### XIII. Modernes Japan

2015. Übung  
„Textlektüre für Mittelstufe“  
Mo. 11 – 13 Hein
2016. Übung / Fachübergreifender WPB  
„Einführung in das wissenschaftliche Arbeiten“  
Mo. 14 – 16 Hein
2017. PS „Einführung in die japanische Kultur“  
Do. 11 – 13 Hein
2018. HS „Asienbilder in japanischen Medienproduktionen“  
Do. 14 – 16 Hein

### Lehrveranstaltungen

2019.	HS: Die japanische Gesellschaft vom Rande gesehen: Minderheitsgruppen und ihre kulturelle Wirkung Mi. 11.00 – 12.30	Mae
2020.	HS: Ein schwieriges Verhältnis: Wie Japan Asien sah und sieht Di. 11.00 – 12.30	Mae
2021.	Ü zum HS: Japan vom Rande gesehen: Minderheitsgruppen und ihre kulturelle Wirkung Mo. 16 – 18 (14-tägig)	Mae
2022.	Koll: Dimensionen der Moderne Kulturalität – Interkulturalität – Transkulturalität Mi. 16 – 18	Mae
2023.	Lektürekurs für Fortgeschrittene: wissenschaftliche Texte Mo. 14 – 16	Mae
2024.	PS/MRG Japanische Hilfsmittel Mi. 11 – 13	Behaghel
2025.	PS Einführung in die japanische Gesellschaft Fr. 11 – 13	N.N.
2026.	PS – N.N.	N.N.
2027.	HS – N.N.	N.N.
2028.	HS – N.N.	N.N.
2029.	HS – N.N.	N.N.
2030.	HS – N.N.	N.N.
2031.	Übung – N.N.	N.N.
2032.	Koll – N.N.	N.N.
2033.	Lektürekurs – N.N.	N.N.

### Japanisch II (Magister) / Sprachmodul II (BA-Kernfach)

2034.	Grammatikübungen (Gruppe A) Mo. 9 – 11	Fujita
2035.	Grammatikübungen (Gruppe B) Mo. 11 – 13	Fujita
2036.	Grammatikübungen (Gruppe A) Di. 9 – 11	N.N.
2037.	Grammatikübungen (Gruppe B) Di. 11 – 13	N.N.
2038.	Schreibübungen (Gruppe A) Mi. 9 – 11	Fujita
2039.	Schreibübungen (Gruppe B) Mi. 9 – 11	N.N.
2040.	Grammatik und Lektüre leichter Texte Do. 9.00 – 10.30	N.N.

### Japanisch IV (Magister) / Sprachmodul IV (BA-Kernfach)

2041.	Grammatikübungen Di. 9 – 11	Fujita
-------	--------------------------------	--------

2042.	Grammatikübungen Do. 9 – 11	Fujita
2043.	Schreib- und Leseübungen Fr. 9 – 11	Fujita
<b>Japanischkurse im Hauptstudium / Mittel- und Fortgeschrittenenkurse</b>		
2044.	(Wieder-) Einstieg in die Textlektüre 2 Do. 10.50 – 12.20	N.N.
2045.	Japanisch V Fr. 11 – 13	Fujita
2046.	Japanisch für Fortgeschrittene Di. 14 – 16	Fujita
<b>Japanisch für Hörer aller Fakultäten / Sprachmodul I und II (BA-Ergänzungsfach)</b>		
2047.	Ib (Anfängerkurs) Mo. 17.35 – 19.05	N.N.
2048.	Ib (Anfängerkurs) Do. 16 – 18	Fujita
2049.	IIb (Aufbaukurs) Mo. 16.00 – 17.30	N.N.
2050.	IIb (Aufbaukurs) Mi. 16 – 18	Fujita

#### **XIV. Literaturübersetzen**

##### **Vorlesungen**

2051.	Syntax Di. 11 – 13 (2-stündig)	Busse
2052.	Prag – Berlin. Literarische Zentren im Vergleich Mo. 11 – 13 (2-stündig)	Cepl-Kaufmann
2053.	„Dieser Künstlerjude unter den Deutschen“: Heinrich Heine (1797 – 1856) Do. 11 – 13 (2-stündig)	Hansen
2054a.	Der europäische Roman Do. 14 – 16 (2-stündig)	Pott
2054b.	Probleme der Literaturtheorie Mo. 11 – 13 (2-stündig)	Tepe
2055.	Abendländische Transfigurationen im 20. Jh. Do. 11 – 13 (2-stündig)	Hoffmann

##### **Proseminare**

###### **a) Einführungen**

2056.	Einführung in die Germanistische Sprachwissenschaft Mi. 9 – 11 (2-stündig)	Liedtke
2057.	Einführung in die Germanistische Sprachwissenschaft Mo. 9 – 11 (2-stündig)	Scharf

### **b) Grundseminare**

- |       |   |              |
|-------|---|--------------|
| 2058. | Bachelor-Grundseminar 1.1.2:<br>Grammatik der deutschen Sprache<br>Mi. 9 – 11 (2-stündig) | Busse        |
| 2059. | Grundseminar I: Grammatische Aspekte des Deutschen<br>Fr. 9 – 11 (2-stündig)              | Beeh         |
| 2060. | Grundseminar I – Semantik und Pragmatik: Gesprächsforschung<br>Do. 14 – 16 (2-stündig)    | Liedtke      |
| 2061. | Grundseminar II. Semantik und Pragmatik<br>Mi. 9 – 11 (2-stündig)                         | Scharf       |
| 2062. | Grundseminar III: Deutsche Sprachgeschichte<br>Mi. 14 – 16 (2-stündig)                    | Welbers      |
| 2063. | Grundseminar III. Deutsche Sprachgeschichte<br>Mo. 11 – 13 (2-stündig)                    | Wengeler     |
| 2064. | GS Autor / Gesamtwerk: Lion Feuchtwanger<br>Mi. 14 – 16 (2-stündig)                       | Neuhaus-Koch |
| 2065. | GS Autor / Gesamtwerk: Klaus Mann<br>Mo. 14 – 16 (2-stündig)                              | Beck         |
| 2066. | GS Epoche: Aufklärung<br>Mo. 16 – 18 (2-stündig)  | Neuhaus-Koch |
| 2067. | Autor und Werk: „Der späte Schiller“<br>Mi. 9 – 11 (2-stündig)                            | Tepe         |

### **c) Thematische Proseminare**

- |       |  |                                     |
|-------|--|-------------------------------------|
| 2068. | Sanskrit<br>Mi. 9 – 11 (2-stündig)   | Beeh                                |
| 2069. | Gotisch<br>Do. 9 – 11 (2-stündig)  | Beeh                                |
| 2070. | Deutsch im Kontrast: Schwedisch II<br>Mi. 14 – 16 (2-stündig)  | Liedtke                             |
| 2071. | Übersetzungstheorie und -geschichte<br>Di. 9 – 11 (2-stündig)  | Scharf                              |
| 2072. | Deutsche Satzsemantik<br>Mi. 9 – 11 (2-stündig)  | Wengeler                            |
| 2073. | Übersetzungstheorien<br>Di. 14 – 16 (2-stündig)  | Welbers                             |
| 2074. | „...der Menschheit bestes Teil“.<br>Zur Historischen Anthropologie des Schauderns<br>Mi. 11 – 13 (2-stündig) | Matussek                            |
| 2075. | Archiv – Museum – Ausstellung<br>Di. 11 – 13 (2-stündig)   | Cepl-Kaufmann/<br>Brenner/Plassmann |
| 2076. | Ein Jungdeutscher Verlag – Hoffmann und Campe<br>Do. 11 – 13 (2-stündig)                                     | Brenner                             |
| 2077. | Heines Frankreichschriften<br>Do. 16 – 18 (2-stündig)  | Füllner                             |
| 2078. | Christa Wolf<br>Mo. 16 – 18 (2-stündig)  | Hildesheim                          |

2079.	Jüngste „deutsch-jüdische“ Literatur II Blockseminar im April 2005	Kaiser
2080.	Prag als Topos in der deutschsprachigen Literatur Mo. 9 – 11 (2-stündig)	Lange
2081.	Erzählende Literatur 2005 Di. 14 – 16 (2-stündig)	Morgenroth/ Viehöver
2082.	Moirä und Nemesis oder Versuch über die Ballade Fr. 9 – 11 (2-stündig)	Singh
2083.	Die Historiendramen Schillers Mo. 16 – 18 (2-stündig)	Solibakke
2084.	Bachmanns Todesartenkonvolut Mi. 14 – 16 (2-stündig)	Solibakke
2085.	Literatur der Romantik Mo. 9 – 11 (2-stündig)	Kaiser
2086.	Passageriten und Grenzüberschreitungen im höfischen Roman Mo. 11 – 13 (2-stündig)	Grothues
2087.	Geistliche und weltliche Lyrik Do. 14 – 16 (2-stündig)	Küstlers
2088.	Mediengeschichte in Beispielen Do. 14 – 16 (2-stündig)	Lotsch
2089.	Walther von der Vogelweide Di. 16 – 18 (2-stündig)	Wilcke
<b>Hauptseminare</b>		
2090.	Aufschriften Di. 9 – 11 (2-stündig)	Beeh
2091.	Das Verb: Syntax und Semantik Mi. 11 – 13 (2-stündig)	Liedtke
2092.	Deutsche Schriftsteller im Exil Di. 9 – 11 (2-stündig)	Cepl-Kaufmann
2093.	Sanary-sur-Mer. Aspekte kultureller Praxis (Exkursion / Blockseminar)	Cepl-Kaufmann
2094.	Kulturgeschichte und Poesie: H. M. Enzensbergers „Mausoleum“ Mo. 14 – 16 (2-stündig)	Pott
2095.	Europakonzepte in Politik und Literatur Do. 14 – 16 (2-stündig)	Tepe/ Hoebink
2096.	Biblische Dramen im 20. Jahrhundert Mo. 11 – 13 (2-stündig)	Hoffmann
<b>Oberseminare</b>		
2097.	Strukturen semantischen Wissens: Theorie und Anwendung (anrechenbar als Master-Seminar 1.4.3) Do. 11 – 13 (2-stündig)	Busse
<b>Kolloquien</b>		
2098.	Linguistische Lyrik Do. 16 – 18 (2-stündig)	Scharf



## Projektbereich Schriftlichkeit

### Übungen

- |       |  |                    |
|-------|--|--------------------|
| 2099. | Die Verschriftlichung von Interviews als Schwellenproblem<br>Di. 14 – 16 (2-stündig) | Jocks              |
| 2100. | Praxis der Lyrikübersetzung<br>Di. 11 – 13 (2-stündig)                               | Nitzberg           |
| 2101. | Praxis des literarischen Schreibens<br>Di. 14 – 16 (2-stündig)                       | Nitzberg           |
| 2102. | Literarisches Schreiben<br>Mi. 16 – 18 (2-stündig)                                   | Raven/<br>(Scholz) |

### Für ausländische Stipendiatinnen und Stipendiaten

#### Thematische Proseminare

- |       |   |            |
|-------|---|------------|
| 2103. | Germanistische Literaturwissenschaft<br>Di. 16 – 18 (2-stündig) | Halbakkann |
|-------|---|------------|

## XV. Anglistik

Bei der Meldung zur Prüfung werden Teilnahme- und Leistungsnachweise von Lehrveranstaltungen, die im Abschnitt "Literaturübersetzen" aufgeführt sind, nur dann anerkannt, wenn sie nach der formellen Einschreibung in den Studiengang erworben wurden.

### Grundstudium

- |       |   |                   |
|-------|---|-------------------|
| 2104. | Einführung in die englische Sprachwissenschaft Teil II<br>Mo. 11 – 13 (2-stündig) | Dorgeloh          |
| 2105. | Übersetzen literarischer Texte: Englisch-Deutsch I<br>(2-stündig)                 | Hag               |
| 2106. | Übersetzen literarischer Texte: Englisch-Deutsch I<br>(2-stündig)                 | Klewe             |
| 2107. | Übersetzen literarischer Texte: Englisch-Deutsch II<br>(2-stündig)                | Klewe             |
| 2108. | Übersetzen literarischer Texte: Englisch-Deutsch II<br>(2-stündig)                | Klewe             |
| 2109. | Literary Translation from German into English<br>Fr. 14 – 16 (2-stündig)          | Geiselbrechtinger |
| 2110. | Kontrastive Lexikologie und Idiomatik<br>Mi. 9 – 11 (2-stündig)                   | Hooton            |
| 2111. | Kontrastive Grammatik<br>Do. 11 – 13 (2-stündig)                                  | Nieroba           |

### Hauptstudium

- |       |  |          |
|-------|--|----------|
| 2112. | Translation in Practice: Contemporary<br>Canadian Women's Writing into German<br>Do. 14 – 16 (2-stündig)   | Gomille  |
| 2113. | Praxis des Literaturübersetzens an aktuellen Beispielen:<br>Dialogorientierte Texte (aus der Sicht der Berufsüber-<br>setzerin/des Berufsübersetzers)<br>(2-stündig) | Sussdorf |

2114. Übersetzen literarischer Texte vom Englischen ins Deutsche: Klewe  
 Erzählprosa  
 (2-stündig)

**Folgende Veranstaltungen aus dem Anglistik-Programm sind  
 Für LiteraturübersetzerInnen besonders empfohlen:**

**Vorlesungen**

2115. The Historical Imagination in Contemporary American Fiction Claas  
 Do. 11 – 13 (2-stündig)
2116. The Harlem Renaissance Glaser  
 Do. 9 – 11 (2-stündig)
2117. Shakespeare's Comedies Seidel  
 Mi. 11 – 13 (2-stündig)
2118. Textlinguistik Stein  
 Do. 11 – 13 (2-stündig)
2119. The English Renaissance Stierstorfer  
 Mi. 15 – 16, Do. 12 – 13 (2-stündig)

**Veranstaltungen zur Landeskunde**

2120. Background to Literature Bulmer  
 Di. 14 – 16 (2-stündig)

**Proseminare**

**a) Literaturwissenschaftliche Proseminare**

2121. The Family Plot in 20th Century American Fiction Böger  
 Di. 11 – 13 (2-stündig)
2122. Das Werk Oscar Wildes Fries-Dieckmann  
 Do. 11 – 13 (2-stündig)
2123. Germany in Contemporary American Literature Glaser  
 Mo. 9 – 11 (2-stündig)
2124. Zeitgenössische irische Literatur Gough  
 Di. 14 – 16 (2-stündig)
2125. The Holocaust in Canadian Literature Kern-Stähler  
 Mi. 11 – 13 (2-stündig)
2126. Constructions of Space in Literature and Film Kern-Stähler  
 Mi. 16 – 18 (2-stündig)
2127. Contemporary Irish Drama Kläger  
 Mo. 14 – 16 (2-stündig)
2128. American Crime Fiction from Poe to Auster Kucharzewski  
 Di. 9 – 11 (2-stündig)
2129. Defoe, Addison, Johnson: Journalismus im 18. Jahrhundert Quast  
 Di. 16 – 18 (2-stündig)
2130. Early American Gothic: Charles Brockden Brown, Edgar Allan Poe, Nathaniel Hawthorne Schiller  
 Do. 11 – 13 (2-stündig)
2131. The Birth of Modern American Drama Schiller  
 Mo. 11 – 13 (2-stündig)



2132. Dispossessed in the Garden of Eden: John Steinbeck's  
The Grapes of Wrath  
Mo. 16 – 18 (2-stündig) Schiller
2133. Regions and Regional Writing in the US  
Mo. 11 – 13 (2-stündig) Uellenberg
2134. American Sea Fiction  
Mo. 14 – 16 (2-stündig) Uellenberg
2135. Images and Strategies: American Political Rhetoric  
from John F. Kennedy to George W. Bush and Beyond  
Mi. 11 – 13 (2-stündig) Uellenberg
2136. The Confessional Mode: American Autobiography  
Mi. 14 – 16 (2-stündig) Uellenberg
2137. Bio Fiction and Bio Drama: Literature and Film  
Do. 14 – 16 (2-stündig) Unterweg
2138. Social / Political Novel: William Godwin  
Mi. 9 – 11 (2-stündig) Wolter

**b) Sprachwissenschaftliche Proseminare**

2139. Morphology  
Fr. 14 – 16 (2-stündig) Dostert

**Hauptseminare**

**a) Literaturwissenschaftliche Hauptseminare**

2140. Henry James, Novellas and Short Stories  
Mi. 9 – 11 (2-stündig) Friedl
2141. Travel Writing in the English Language  
from the 18th to the 21st Century Part I  
Mi. 14 – 16 (2-stündig) Gomille
2142. The Bloomsbury Group  
Mi. 16 – 18 (2-stündig) Gomille
2143. Translation in Practice: Contemporary Canadian  
Women's Writing into German  
Do. 14 – 16 (2-stündig) Gomille
2144. Englische Lyrik: Moderne und Gegenwart  
Blockseminar  
Termin wird noch bekannt gegeben Peters, S.
2145. Biography and History in Contemporary Drama:  
Tom Stoppard  
Mi. 16 – 18 (2-stündig) Seidel
2146. Literature as Language – Language in Literature:  
Varieties and Literature from Shakespeare to the  
Anglo-Irish Renaissance  
Do. 9 – 11 (2-stündig) Seidel/  
Stein
2147. Canadian Film  
Do. 9 – 12 (3-stündig) Stierstorfer

**b) Sprachwissenschaftliche Hauptseminare**

2148. Contact Linguistics  
Di. 11 – 13 (2-stündig) Kouteva

- |  |         |
|--|---------|
| 2149. English and the European Sprachbund<br>Mi. 14 – 16 (2-stündig) | Kouteva |
| 2150. Language in the Internet<br>Mo. 14 – 16 (2-stündig)            | Stein   |

## XVI. Literaturübersetzen

### Grundstudium

- |   |          |
|---|----------|
| 2151. Übersetzen literarischer Texte: Französisch-Deutsch I<br>Mo. 16 – 18 (2-stündig)  | Drissen  |
| 2152. Übersetzen literarischer Texte: Französisch-Deutsch II<br>Mi. 11 – 13 (2-stündig) | Wodsak   |
| 2153. Übersetzen literarischer Texte: Französisch-Deutsch II<br>Do. 14 – 16 (2-stündig) | Wodsak   |
| 2154. Konstrastive Lexikologie und Idiomatik (Französisch)<br>Di. 9 – 11 (2-stündig)    | Nicklaus |
| 2155. Übersetzen literarischer Texte: Italienisch-Deutsch II<br>Mi. 9 – 11 (2-stündig)  | Nicklaus |

### Hauptstudium

- |  |       |
|--|-------|
| 2156. Übersetzen von Prosatexten: Italienisch-Deutsch<br>Do. 11 – 13 (2-stündig) | Brohm |
|--|-------|

## XVII. Musikwissenschaft

Aufgrund eines Kooperationsvertrages mit der Robert-Schumann-Hochschule kann ab dem WS 1997/98 an der Philosophischen Fakultät Musikwissenschaft als Nebenfach im Magisterstudium (M.A.) studiert werden.

### Musikwissenschaftliches Institut der Robert-Schumann-Hochschule Düsseldorf

(Fischerstraße 110, 40476 Düsseldorf)

Geschäftsführender Direktor: Prof. Dr. Andreas Ballstaedt, F. 4 91 82 23

Unterrichtsgebäude: Homberger Straße 12 (Eingang an der Hausrückseite)

Hochschulbibliothek: Homberger Straße 12 (Eingang a.d. Hausrückseite), 2. OG

Studiensekretariat: Verwaltungsgebäude „Villa Engelhardt“, Fischerstr. 110

Die Veranstaltungen finden im Unterrichtsgebäude statt.

### Propädeutikum und Übungen

- |  |            |
|--|------------|
| 2157. Akustik<br>Mo. 14 – 16   | Gätjen     |
| 2158. Instrumentenkunde<br>Mo. 17 – 18   | Gätjen     |
| 2159. Instrumentenkunde II<br>Mo. 18 – 19  | Gätjen     |
| 2160. Musikalische Akustik<br>Mo. 16 – 17  | Gätjen     |
| 2160a. Propädeutikum: Einführung in das musikwissenschaftliche Arbeiten (Musikkultur heute)<br>Do. 11 – 13 | Ballstaedt |

### Literaturkunde-Veranstaltungen

2161. Konzeptionen Neuer Musik im 20. und 21. Jahrhundert Fr. 12.00 s.t. – 13.30 Ballstaedt
2162. [Musikethnologie] Ort und Uhrzeit werden per Aushang bekannt gegeben N.N.
2163. Mehrstimmige Vokalmusik des 17. Jahrhunderts Mi. 16 – 18 Philippi

### Unter- und Mittelseminare

2164. Konzeptionen Neuer Musik im 20. und 21. Jahrhundert Fr. 10 – 12 Ballstaedt
2165. [Kath. Kirchenmusikgeschichte] Do. 13 – 15 Bretschneider
2166. Aspekte abendländischer Musikkultur (2) Fr. 10 – 12 Klug
2167. [Musikethnologie] Ort und Uhrzeit werden per Aushang bekannt gegeben N.N.
2168. Die Kirchenmusik von der Empfindsamkeit bis zur Nachromantik Mo. 16 – 18 Krieg
2169. Mehrstimmige Vokalmusik des 17. Jahrhunderts Mi. 14 – 16 Philippi

### Ober- und Hauptseminare

2170. Humor in der Musik Do. 13 – 15 Ballstaedt

### Kolloquium für Doktoranden

2171. nach Vereinbarung Ballstaedt/Kalisch

## XVIII. Sportwissenschaft

### Proseminare

2172. Radsport, Freizeit, Umwelt LA = C3, G, WP, S II + S I Mag. = III.2, G, WP Mo. 15 – 17 (2-stündig) Seminarraum 2 Golmina
2173. Didaktische Aspekte außerschulischen Sports LA = D2, G, WP Mag. = III.2 G, WP Blockseminar s. bes. Aushang Rocholl

### Hauptseminare

2174. Aktuelle Aspekte des Trainings der konditionellen Fähigkeit LA = B2, B3, H, WP Mag. = III, 1, H, WP Di. 9 – 11 (2-stündig) Seminarraum 2 Stemper

- |  |  |          |
|--|--|----------|
| 2175.  | „Bewegungs-, Sport- und Talentförderung“ –<br>Projektseminar zum Düsseldorfer Modell<br>LA = B3, H, WP<br>Mag. = I.2/I.3, H, WP<br>Z.n.V. (2-stündig)<br>Block s. bes. Aushang   | Stemper  |
| 2176.  | Zur Gestaltung von Sportunterricht aus der Sicht sport-<br>psychologischer Theorien Leistungsmotivation,<br>Aggression, Angst<br>LA = D1, C2, H, WP Sek. II/I<br>Mag. = II, I, H, WP<br>Mi. 11 – 13 (2-stündig)<br>Seminarraum 2 | Tiegel   |
| 2177.  | Zur Leistung und zum Leistungsproblem<br>in Schule und Gesellschaft<br>LA = D1, C1, C3, H, WP Sek. II/I<br>Mag. = II/III, H, WP<br>Do. 9 – 11 (2-stündig)<br>Seminarraum 2   | Tiegel   |
| 2178.  | Bausteine der Bewegung – zur Planung, Kontrolle<br>und Aneignung von Bewegungsabläufen<br>LA = B3, C2, H, WP<br>Mag. = 1, 2, H, WP<br>Mo. 11 – 13 (2-stündig)<br>Seminarraum 2   | Wastl    |
| <b>Kolloquium</b>  |  |          |
| 2179.  | Kolloquium für Examenskandidaten<br>Z.n.V. (2-stündig)<br>Raum 00.51   | Tiegel   |
| 2180.  | Kolloquium für Examenskandidaten<br>Do. 11 – 13 (2-stündig)<br>Seminarraum 2   | Stemper  |
| 2181.  | Kolloquium für Examenskandidaten<br>Mi. 11 – 13 (2-stündig)<br>Seminarraum 1   | Wastl    |
| <b>Schulpraktische Studien</b>   |  |          |
| 2182.  | Begleitseminar zu Schulpraktischen Studien<br>LA = D2, H, WP<br>Do. 11 – 13 (2-stündig)<br>Seminarraum 1   | Rocholl  |
| 2183.  | Schulpraktische Studien<br>LA = D2, H, WP<br>Z.n.V. (2-stündig)  | Rocholl  |
| <b>Praxis und Theorie der Sportarten/<br/>- Bereiche und Bewegungsfelder</b> |  |          |
| <b>Bewegungsprojekte</b>   |  |          |
| 2184.  | Beach-Spiele<br>LA = A8, G/H, WP<br>Mag. = II.1, H, WP<br>Do. 9 – 11 (2-stündig)<br>Ort s. Aushang   | Brodbeck |

2185. Fußball Rocholl  
 „Fußball – Ferien“  
 LA = A8, G/H, WP  
 Mag. = III, H, WP  
 August 2005
2186. Golf Rocholl  
 LA = A8, G/H, WP  
 Mag. = III, H, WP  
 Einführung ins Golfen  
 4 x freitags 13 – 18  
 s. bes. Aushang

**Praxis und Theorie der Sportbereiche und Bewegungsfelder**

- | Stufe   | Zeit  | Halle/Ort       |                |
|---|---|-----------------|----------------|
| <b>Animation</b>  | LA = A8 Mag. = III  |                 |                |
| 2187.   | Exkursion: (Sport-)Animation<br>8-tägig in der vorlesungsfreien Zeit<br>s. bes. Aushang                   |                 | Rocholl        |
| 2188.   | <b>Badminton</b> LA = A6 Mag. = II.1<br>III + IV Di. 15 – 17  | ABC             | Golmina        |
|   | <b>Basketball</b> LA = A6 Mag. = II.1<br>A = A6 Mag. = II.1   |                 |                |
| 2189.   | II Mi. 14 – 15  | AB              | Golmina        |
| 2190.   | Wfr.Üb. Z.n.V.  | AB              | Golmina        |
|   | <b>Bergwandern</b> LA = A8 Mag. = III   |                 |                |
| 2191.   | Theorie und Praxis des Bergwanderns<br>Exkursion: 8-tägig in der vorlesungsfreien Zeit<br>s. bes. Aushang |                 | Wastl          |
|   | <b>Fitness</b> LA = A8 Mag. = III   |                 |                |
| 2192.   | IV Do. 9 – 11   | Fitness-R./SR 1 | Stemper/Wastl  |
|   | <b>Fußball</b> LA = A7 Mag. = II.3  |                 |                |
| 2193.   | IV Stu/Sti Do. 14 – 16  | ABC-Stadion     | Rocholl        |
| 2194.   | Wfr.Üb. Mi. 18 – 20   | Stadion         | Rocholl        |
|   | <b>Gerätturnen</b> LA = A2 Mag. = I.1   |                 |                |
| 2195.   | III + IV Mo. 8.30 – 10.00   | C               | Derks          |
| 2196.   | Do. 8.30 – 10.00  | C               | Derks          |
| 2197.   | Wfr.Üb. Do.10.00 – 11.00  | C               | Derks          |
| <b>Beachte: Gerätturnen III / IV findet als Blockveranstaltung (Mo. / Do.) statt, d. h. es müssen beide Veranstaltungen zusammen belegt werden!!!</b> |   |                 |                |
|   | <b>Leichtathletik</b> LA = A1 Mag. = I.3  |                 |                |
| 2198.   | II Mo. 11 – 13  | AB/Stadion      | Brodbeck       |
| 2199.   | III/IV Mo. 13 – 15  | AB/Stadion      | Brodbeck/Wastl |
| 2200.   | III/IV Mi. 11 – 13  | AB/Stadion      | Brodbeck/Wastl |
| <b>Beachte: LA III / IV findet als Blockveranstaltung (Mo. / Mi.) statt, d. h. es müssen beide Veranstaltungen zusammen belegt werden!!!</b>          |   |                 |                |
|   | <b>Radsport</b> LA = A8 Mag. = III  |                 |                |
| 2201.   | Exkursion: Theorie und Praxis Radsport/Umwelt<br>23.08.–05.09.2005 Passau-Wien<br>s. bes. Aushang         |                 | Golmina        |
|   | <b>Tennis</b> LA = A5 Mag. = II.1   |                 |                |
| 2202.   | I Do. 13 – 15   | T-Platz         | Golmina        |
| 2203.   | IV Do. 11 – 13  | T-Platz         | Golmina        |
| 2204.   | Wfr.Üb. Mo.-Fr. 9 – 13  | 2-T-Plätze      | Golmina        |

## Praxis und Theorie der Sportbereiche und Bewegungsfelder

	Stufe	Zeit	Halle/Ort	
	<b>Volleyball</b>	LA = A5 Mag. = II.1		
2205.	II	Di. 11 – 12	D	Brodbeck
2206.	Wfr.Üb.	Di. 12 – 13	D	Brodbeck

Weitere Veranstaltungen zur Praxis und Theorie der Sportarten sowie Angebote zur Lehrerfortbildung sind besonderen Aushängen zu entnehmen.

### Abkürzungen

A = LA	=	Praxis und Theorie der Sportbereiche und Sportarten
B = LA	=	Medizinisch-naturwissenschaftlicher Theoriebereich
C = LA	=	Sozialwissenschaftlicher Theoriebereich
D = LA	=	Fachdidaktischer Theoriebereich
I. = Mag.	=	Sport und Gesundheit
II. = Mag.	=	Sport und Gesellschaft
III. = Mag.	=	Sport und Freizeit
G	=	Grundstudium
H	=	Hauptstudium
P	=	Pflichtveranstaltung
WP	=	Wahlpflichtveranstaltung
W	=	Wahlveranstaltung
Wfr.Üb.	=	Wahlfreie Übung
Sti	=	Studentinnen
Stu	=	Studenten
LA	=	Lehramt
Mag.	=	Magister

Bei der Theorie und Praxis der Sportarten sind die Stufen I und II Veranstaltungen des Grundstudiums, die Stufen III und IV Veranstaltungen des Hauptstudiums.





# Mathematisch-Naturwissen- schaftliche Fakultät

## **Dekan:**

Univ.-Prof. Dr. Peter Westhoff

## **Prodekan:**

Univ.-Prof. Dr. Helmut Ritter

## **Studiendekan:**

Univ.-Prof. Dr. Reinhard Pietrowsky

## **Dekanatsbüro:**

Universitätsstraße 1, 40225 Düsseldorf (Gebäude 25.32, Ebene 00, Raum 30),  
F. 81-1 22 35/1 2193, Fax: 02 11-81-1 5191  
E-Mail: dekan@mail.math-nat-fak.uni-duesseldorf.de

Geschäftszeit montags bis freitags von 10–12

Dr. Bernd Höhn, Wiss. Ang., 81-1 13 78, Fax 81-1 51 91,  
E-Mail: hoehnb@mail.math-nat-fak.uni-duesseldorf.de  
Ursula Schmitz, Reg.-Ang., F. 81-1 21 93, Fax 81-1 51 91,  
E-Mail: schmitzu@mail.math-nat-fak.uni-duesseldorf.de

## **Promotionsangelegenheiten:**

Angelika Simons, Reg.-Ang., F. 81-1 50 92, Fax: 0211-81-1 15 90,  
E-Mail: promotion@mail.math-nat-fak.uni-duesseldorf.de  
Geschäftszeit montags bis freitags von 9.30–11.30  
Telefonprechstunde: montags bis freitags von 11.30–12.00

## **Grundsatzangelegenheiten Lehre und Studium:**

Angelika Simons, Reg.-Ang., F. 81-1 50 92, Fax: 0211-81-1 15 90

## **Fakultätsrat:**

Dekan Univ.-Prof. Dr. Peter Westhoff  
Prodekan Univ.-Prof. Dr. Helmut Ritter

## **Gruppe der Professorinnen und Professoren:**

Univ.-Prof. Axel Buchner, Univ.-Prof. Manfred Grieshaber, Univ.-Prof. Peter Kleinebudde,  
Univ.-Prof. Dr. Christel Maria Marian, Univ.-Prof. Reinhold Meise, Univ.-Prof. Jörg Rothe,  
Univ.-Prof. Stephan Schiller, Univ.-Prof. Frank Wunderlich

## **Gruppe der wissenschaftlichen Mitarbeiterinnen und Mitarbeiter:**

Dr. Guido Reiß, Priv.-Doz. Dr. Jürgen Schumann

## **Gruppe der Studierenden:**

Daniel Griesinger, H.-Paul Steuermann, Alice von Wrese

## **Gruppe der weiteren Mitarbeiterinnen und Mitarbeiter:**

Dietmar Frunzke, Peter Thielen

# Orientierungsplan

Legende nebenstehend

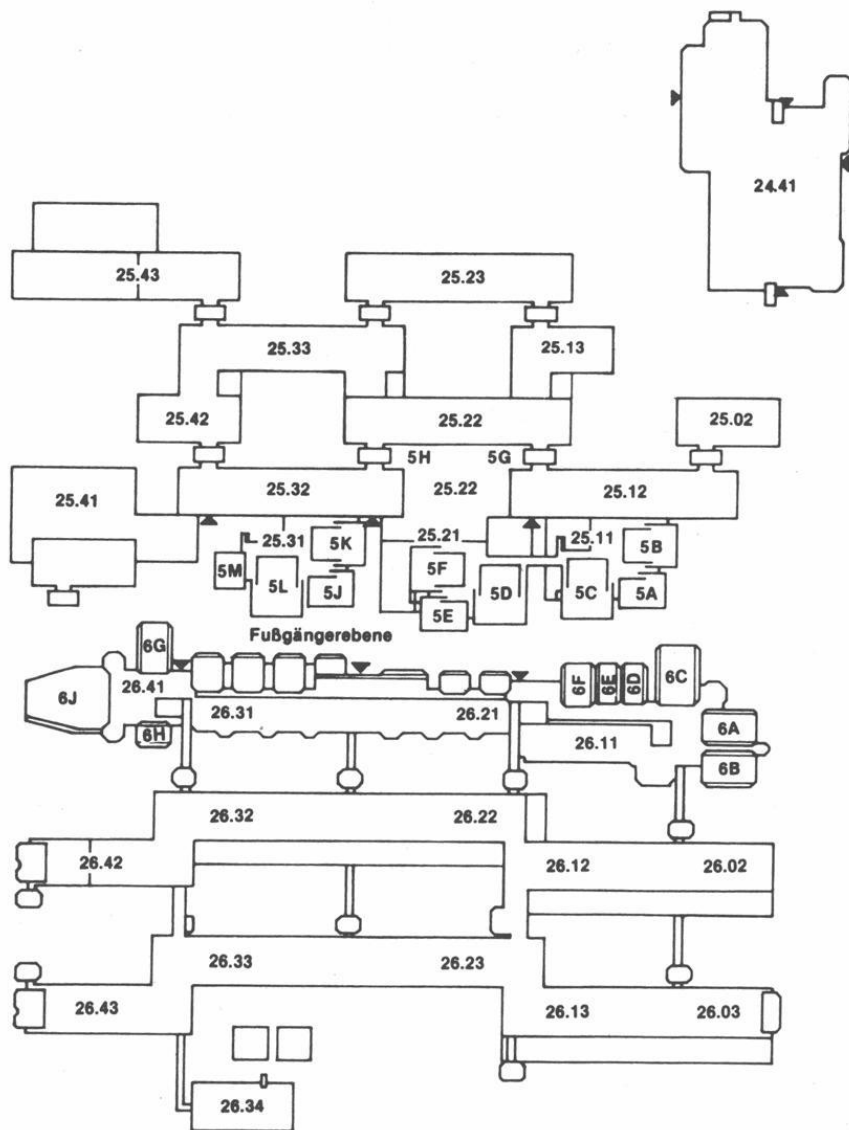

## Legende zum Orientierungsplan

### Mathematik

Reine Mathematik	Gebäude 25.22, Ebene 03
	Gebäude 25.13, Ebene 03
Angewandte Mathematik	Gebäude 25.22, Ebene 02
Mathematische Optimierung	Gebäude 25.22, Ebene 02
Math. Statistik und Wahrscheinlichkeitstheorie	Gebäude 25.13, Ebene 01

### Informatik

Lehrstuhl für Bioinformatik	Gebäude 25.02, Ebene 02
Lehrstuhl für Praktische Informatik	Gebäude 25.12, Ebene 02
Lehrstuhl für Rechnernetze und Kommunikationssysteme	Gebäude 25.12, Ebene 02
Lehrstuhl für Softwaretechnik und Programmiersprachen	Gebäude 25.12, Ebene 02
Signalverarbeitung und Bildverarbeitung	Gebäude 25.13, Ebene 02
Komplexitätstheorie und Kryptographie	Gebäude 25.12, Ebene 02
Algorithmen und Datenstrukturen	Gebäude 25.13, Ebene 02

### Physik

Institut für Experimentalphysik	Gebäude 25.42, Ebene 01
Institut für Laser- und Plasmaphysik	Gebäude 25.33, Ebene 02
Institut für Physik der kondensierten Materie	Gebäude 25.22, Ebene 02
	Gebäude 25.23, Ebenen 00, 01, 02
Theoretische Physik	Gebäude 25.32, Ebenen 01, 02, 03
Angewandte Physik	Gebäude 25.33, Ebene 01

### Chemie

Anorganische Chemie und Strukturchemie I	Gebäude 26.43, Ebene 01
Anorganische Chemie und Strukturchemie II	Gebäude 26.42, Ebene 01
Organische Chemie und Makromolekulare Chemie I	Gebäude 26.43, Ebene 00
Organische Chemie und Makromolekulare Chemie II	Gebäude 26.33, Ebene 00
Physikalische Chemie und Elektrochemie I	Gebäude 26.43, Ebene 02
Physikalische Chemie und Elektrochemie II	Gebäude 26.32, Ebene 02
Theoretische Chemie	Gebäude 26.32, Ebene 03
Biochemie	Gebäude 26.42, Ebene 03
Chemie und ihre Didaktik	Gebäude 26.31, Ebene U1

### Pharmazie

Pharmazeutische Chemie	Gebäude 26.23, Ebene 02
Pharmazeutische Technologie	Gebäude 26.22, Ebene 00
Pharmazeutische Biologie	Gebäude 26.23, Ebene 00

### Biologie

Botanisches Institut und (Botanischer Garten 29.01)	Gebäude 26.13, Ebene 02
Institut für Biochemie der Pflanzen	Gebäude 26.03, Ebene 01
Institut für ökologische Pflanzenphysiologie u. Geobotanik	Gebäude 26.13, Ebene 01
Abt. Geobotanik	Gebäude 26.13, Ebene U1
Institut für Entwicklungs- und Molekularbiologie der Pflanzen	Gebäude 26.03, Ebene 02
Institut für Entwicklungs- und Molekularbiologie der Tiere	Gebäude 26.13, Ebene 00
Institut für Zoophysiology	Gebäude 26.12, Ebene 00
Institut für Zoomorphologie, Zellbiologie, Parasitologie	Gebäude 26.03, Ebene 00
Abteilung für Parasitologie	Gebäude 26.13, Ebene 00
Institut für Neurobiologie	Gebäude 26.02, Ebene 00 + U1
Genetik	Gebäude 26.02, Ebene 02
	Gebäude 26.03, Ebene U1
	Gebäude 26.12, Ebene 02
	Gebäude 26.12, Ebene 01
	Gebäude 26.12, Ebene 01

Mikrobiologie  
Physikalische Biologie  
und Abt. Biokybernetik

(Fortsetzung siehe nächste Seite)

<b>Psychologie</b> (siehe Orientierungspläne Medizinische Fakultät)	Gebäude 23.03
<b>Geographie</b>	Gebäude 25.12, 25.02 Ebenen 01
<b>Universitäts- und Landesbibliothek</b>	Gebäude 25.41
<b>Fachbibliotheken</b>	
Mathematik, Informatik, Physik, Geowissenschaften, Biologie, Chemie, Pharmazie	Gebäude 25.22, Ebene 01 Gebäude 26.21, Ebene 01
<b>Hörsäle</b>	
5A, 5B, 5C	Gebäude 25.11, Ebene 00
5D, 5E, 5F	Gebäude 25.21, Ebene 00
5G, 5H	Gebäude 25.22, Ebene 00
5J, 5K, 5L, 5M	Gebäude 25.31, Ebene 00
6A, 6B, 6C, 6D, 6E, 6F	Gebäude 26.11, Ebene 00
6G, 6H, 6J	Gebäude 26.41, Ebene 00

## Studienberatung

### Mathematik

Mathematisches Institut, Gebäude 25.13 und 25.22  
Beratungsgebiet: Bis Vordiplom oder Zwischenprüfung  
Akad. Oberrat Dr. Th. Thode, F. 81-1 21 72  
Gebäude 25.13, Ebene 03, Raum 39  
Sprechstunde: Mo. 11–12 und nach Vereinbarung  
Beratungsgebiet: Lehramtsstudiengang nach der Zwischenprüfung  
Stud.-Prof. Dr. E. Baumgartner, F. 81-1 21 84, Geb. 2522, Ebene 03, Raum 57  
Sprechstunde: Di. 11.15–11.45 und nach Vereinbarung  
Beratung zum weiterführenden Studium: Alle Dozentinnen und Dozenten der  
Mathematik

### Informatik

Institut für Informatik, Gebäude 25.02. Ebene 02, Raum 36  
Geschäftsführender Leiter (Univ.-Prof. Dr. v. A. Haeseler), F. 81-11358  
Sprechstunde: Mi. 10–12

### Physik

Wissenschaftliche Einrichtung Physik, Gebäude 25.33, Ebene 01, Raum 62,  
Prof. Dr. Dieter Schumacher, F. 81-1 31 02, Mo. 11–12

### Chemie

Studiengang Diplom:	Univ.-Prof. Dr. H.-D. Martin, Institut für Organische Chemie und Makromolekulare Chemie, Lehrstuhl I, F. 81-1 22 98
Wirtschaftschemie:	Univ.-Prof. Dr. H.-D. Martin, Institut für Organische Chemie und Makromolekulare Chemie, Lehrstuhl I, F. 81-1 22 98
Studiengang Lehramt:	Univ.-Prof. Dr. Hans-Henning Strehblow, Institut für Physikalische Chemie und Elektrochemie II, F. 81-1 48 67, Sprechstunde nach Vereinbarung
Studiengang Biochemie:	Akad. Oberrat Dr. U. Schulte, Institut für Biochemie, F. 81-12020

## Pharmazie

Institut für Pharmazeutische Biologie, Gebäude 26.32, Ebene 00, Raum 29  
Priv.-Doz. Dr. Claus M. Paßreiter, F. 81-1 41 72, Mi. 11–12

## Biologie

Institut für Zoophysiologie  
Gebäude 26.12, Ebene 00, Raum 88

Priv.-Doz. Dr. Jürgen Schumann, F. 81-1 37 32, E-Mail: schumann@uni-duesseldorf.de  
Sprechstunden: Mo.–Fr. 9–11 und 13.30–15

## Psychologie

Psychologisches Institut  
Univ.-Prof. Dr. F. J. Hehl (F. 81-1 20 62), Sprechstunde Mi. 12–13  
Beratungsgebiet: Problemfälle

Univ.-Prof. Dr. Joachim Krauth, F. 81-1 21 44  
Gebäude 23.02, Ebene 01, Raum 26, Sprechstunde Di. 15–16  
Beratungsgebiet: Nebenfach-Psychologen

Dr. Petra Jansen-Osmann, F. 81-1 56 29  
Gebäude 23.03, Ebene U1, Raum 83  
Beratungsgebiet: 1. Studienabschnitt

Dr. Michael Niedeggen, Juniorprofessor, F. 81-1 20 11  
Gebäude 23.03, Ebene 00, Raum 46, Sprechstunde nach Vereinbarung  
Beratungsgebiet: 2. Studienabschnitt

## Geographie

Geographisches Institut, Gebäude 25.12

Studiengang Magister: Univ.-Prof. Gerd Wenzens, F. 81-1 20 48,  
Gebäude 25.12, Ebene 01, Raum 46

Studiengang Lehramt: Univ.-Prof. Gerd Wenzens, F. 81-1 20 48,  
Gebäude 25.12, Ebene 01, Raum 46

Sprechstunden: siehe besonderen Aushang Gebäude 25.12, Ebene 00  
und nach Vereinbarung

## Studienberatung durch die Fachschaftsvertreterinnen und -vertreter der Studierendenschaft

### Biologie

Fachschaftsraum Biologie, Gebäude 26.11, Ebene U1, Raum 42, F. 81-1 20 25. Vor Beginn des Wintersemesters führt die Fachschaft eine Informationsveranstaltung für Erstsemester durch. Genaue Termine und andere Informationen finden sich an den Schwarzen Brettern Geb. 26.01 oder im Fachschaftsraum (auch telefonisch).

### Chemie

Fachschaftsraum Chemie, Gebäude 26.31, Ebene U1, Raum 51, F. 81-1 43 01 und Fachschaftsbüro Gebäude 25.31, Ebene 00, Raum 81 (über der Cafeteria), F. 81-1 36 11, Fax 81-1 36 11. In der Woche vor Beginn der Vorlesungen (siehe erste Umschlagseite) im Wintersemester führt die Fachschaft in der Regel von Dienstag (10.00) bis einschließlich Donnerstag eine dreitägige fortlaufende Einführungsveranstaltung durch. Der genaue Termin kann telefonisch erfragt oder den Aushängen am Schwarzen Brett der Fachschaft in der Ebene U1 (Geb. 26.41) entnommen werden.

## **Geographie**

Fachschaftsraum Geographie, Gebäude 25.12, Ebene 01, Raum 18, F. 81-1 48 46  
Mo.-Do. 13-14, ansonsten siehe Anschlag am Fachschaftsbrett (Ebene 00).

## **Mathematik**

Fachschaftsraum Mathematik, Gebäude 25.31, Ebene 00, Raum 82 und 83,  
F. 81-1 36 07 und 81-1 37 07, in der Vorlesungszeit täglich siehe Aushang, sonst  
Do. 14-16. Vor Beginn der Vorlesung im Wintersemester führt die Fachschaft eine  
viertägige Einführungsveranstaltung für Erstsemester durch (siehe Aushang).

## **Informatik**

Fachschaftsraum Informatik (z. Z. siehe Fachschaftsraum Geographie)  
Sprechzeiten und weitere Informationen: siehe <http://www.fscs.uni-duesseldorf.de>

## **Pharmazie**

Fachschaftsraum Pharmazie, Gebäude 26.31, Ebene U1, Raum 41, F. 81-1 25 16,  
Sprechzeit: siehe Aushang – in der Vorlesungszeit täglich 12-13. Einführungsver-  
anstaltung für Erstsemester wird vor Semesterbeginn durchgeführt.

## **Physik**

Fachschaftsraum Physik, Gebäude 25.32, Ebene 00, Raum 21, F. 81-1 32 32, in der Vor-  
lesungszeit siehe Aushang, sonst Mi. 13-15 Uhr. Vor Beginn der Vorlesungen im  
Wintersemester führt die Fachschaft eine viertägige Einführungsveranstaltung für Erst-  
semester durch (siehe Aushang).

## **Psychologie**

Fachschaftsraum Psychologie, Gebäude 23.03, Ebene U1, Raum 64, F. 81-1 34 88,  
Mo.-Do. 13-14 Uhr und nach telefonischer Vereinbarung. Die Fachschaft führt in der  
ersten Woche des Wintersemesters eine Einführung für Erstsemester durch.

## **Prüfungsausschüsse**

### **Ausschuss für die Diplomprüfung in Biologie**

Vorsitzender:

Univ.-Prof. Dr. U. Rüther

Stellvertreter:

Univ.-Prof. Dr. A.-W. Alfermann

Weitere Mitglieder:

Univ.-Prof. Dr. J. H. Hegemann

Wiss. Mitarbeiter:

Priv.-Doz. Dr. J. Schumann

Studierende:

N. N.

### **Ausschuss für die Zwischenprüfung in Biologie**

Vorsitzender:

Univ.-Prof. Dr. Klaus Lunau

Stellvertreter:

Univ.-Prof. Dr. Jochen D'Haese

Weitere Mitglieder:

Univ.-Prof. Dr. August-Wilhelm Alfermann

Univ.-Prof. Dr. Hartmut Greven

Vertreter der wissenschaftlichen Mitarbeiter:

Priv.-Doz. Dr. Jürgen Schumann

Vertreter der Studierenden:

N. N.

N. N.

#### **Ausschuss für die Diplomprüfung in Chemie**

Vorsitzender:

Univ.-Prof. Dr. H.-D. Martin

Stellvertreter:

Univ.-Prof. Dr. Hanns Weiss

Weitere Mitglieder:

Univ.-Prof. Dr. Manfred Braun

Univ.-Prof. Dr. Wolfgang Kläui

Dr. Bernhard Mayer

Bastian Schaak, N. N.

#### **Ausschuss für die Diplomprüfung in Wirtschaftschemie**

Vorsitzender:

Univ.-Prof. Dr. H.-D. Martin

Stellvertreter:

Univ.-Prof. Dr. B. Günter

Weitere Mitglieder:

Univ.-Prof. Dr. W. Frank , Univ.-Prof. Dr. H.-D. Smeets

Wiss. Mitarbeiter:

Dr. G. Reiß

Studierende:

Judith Engel, Felix Elling

#### **Prüfungsausschuss Bachelor in Biochemie**

Vorsitzender:

Univ.-Prof. Dr. H. Weiss

Stellvertreter:

Univ.-Prof. Dr. U. Rüter

Weiteres Mitglied:

Univ.-Prof. Dr. J. Hegemann

Wiss. Mitarbeiter:

Akad. Oberrat Dr. U. Schulte

Studierende:

Nora Sindhuwinata

#### **Ausschuss für die Zwischenprüfung in Chemie**

Vorsitzender:

Univ.-Prof. Dr. H.-D. Martin

Stellvertreter:

Univ.-Prof. Dr. Hanns Weiss ,

Weitere Mitglieder:

Univ.-Prof. Dr. Manfred Braun

Univ.-Prof. W. Kläui

Dr. Bernhard Mayer

Bastian Schaak



### **Ausschuss für die Zwischenprüfung in Geographie**

Vorsitzender:  
Univ.-Prof. Dr Gerd Wenzens

Stellvertreter:  
Univ.-Prof. Dr. E. Jordan

Weitere Mitglieder:  
Dr. Dr. W. Linder  
Dr. H. Schneider

Studierende:  
Michael Koester  
N. N.

### **Prüfungsausschuss Bachelor/Master in Informatik**

Vorsitzender:  
Univ.-Prof. Dr. Stefan Conrad

Stellvertreter:  
Univ.-Prof. Dr. A. v. Haeseler

Weitere Mitglieder:  
Univ.-Prof. Dr. V. Aurich,  
Dr. I. Ebersberger,

Studierende:  
Markus Borgermans, N. N.

### **Ausschuss für die Diplomprüfung in Mathematik**

Vorsitzender:  
Univ.-Prof. Dr. K. Witsch

Stellvertreter:  
Univ.-Prof. Dr. Marlies Hochbruck

Weitere Mitglieder:  
Univ.-Prof. Dr. A. Janssen  
Univ.-Prof. Dr. Otto Kerner  
Dr. Benjamin Klopsch  
Marco Abraham  
Christian Löffelsend

Alle Mathematisches Institut

### **Prüfungsausschuss Bachelor/Master in Mathematik und Anwendungsgebiete**

Vorsitzender:  
Univ.-Prof. Dr. M. Hochbruck

Stellvertreter:  
Univ.-Prof. Dr. K. Steffen

Weitere Mitglieder:  
Univ.-Prof. Dr. A. Janssen , Univ.-Prof. Dr. O. Kerner  
Wiss. Mitarb.: Dr. Benjamin Klopsch  
Studierende (Prüfungsausschuss Bachelor):  
Daniele Wonsak, Magnus Roos  
Studierende (Prüfungsausschuss Master):  
Christian Löffelsend, Marco Abraham

### **Ausschuss für die Zwischenprüfung in Mathematik**

Vorsitzender:  
Univ.-Prof. Dr. K. Witsch

Stellvertreter:  
Univ.-Prof. Dr. Marlies Hochbruck

Weitere Mitglieder:  
Univ.-Prof. Dr. A. Janssen  
Univ.-Prof. Dr. Otto Kerner  
Dr. Benjamin Klopsch  
N. N.  
N. N.

### **Ausschuss für die Diplomprüfung Physik**

Vorsitzender:  
Univ.-Prof. Dr. M. Getzlaff

Stellvertreter:  
Univ.-Prof. Dr. K. Schierbaum

Weitere Mitglieder:  
Univ.-Prof. Dr. G. Pretzler, Univ.-Prof. Dr. (RUS) A. Pukhov  
Wiss. Mitarb.: Akad. Dir. H. Hammer  
Studierende:  
Michael Berndt  
Heiner Daerr

### **Ausschuss für die Zwischenprüfung in Physik**

Vorsitzender:  
Univ.-Prof. Dr. M. Getzlaff

Stellvertreter:  
Univ.-Prof. Dr. K. Schierbaum

Weitere Mitglieder:  
Univ.-Prof. Dr. G. Pretzler, Univ.-Prof. Dr. (RUS) A. Pukhov  
Wiss. Mitarb.: Dipl.-Phys. Christoph Kahle  
Studierende:  
Michael Berndt  
Heiner Daerr

### **Ausschuss für den Bachelor-Studiengang Physik**

Vorsitzender:  
Univ.-Prof. Dr. M. Getzlaff

Stellvertreter:  
Prof. Dr. K. Schierbaum

Weitere Mitglieder:  
Prof. Dr. G. Pretzler, Prof. Dr. A. Pukhov  
Wiss. Mitarb.: Akad. Dir. Dr. H. Hammer  
Studierende:  
Michael Berndt  
Heiner Daerr

### **Ausschuss für die Diplomprüfung in Psychologie**

Vorsitzender:  
Prof. Dr. M. Heil  
Stellvertreter:  
Prof. Dr. J. Krauth  
Weitere Mitglieder:  
Prof. Dr. A. Buchner  
Prof. Dr. F.-J. Hehl  
Wiss. Mitarb.:  
Dipl.-Psych. Christian Müller  
Studierende:  
Katrin Fisahn  
Thorsten Lange

Alle Psychologisches Institut

### **Graduiertenförderungskommission der Fakultät**

Vorsitzender:  
Univ.-Prof. Dr. P. Kleinebudde  
Weitere Mitglieder:  
Univ.-Prof. Dr. R. Lösch  
Univ.-Prof. Dr M. Braun  
Frau Dr. S. Etges

### **Kommission für Internationale Angelegenheiten**

Vorsitzender:  
Prof. Dr. R. Meise  
Weitere Mitglieder:  
Prof. Dr. M. Braun  
Prof. Dr. J. P. Huston  
Prof. Dr. R. Meise  
Prof. Dr. (Rus) A. Pukhov  
Prof. Dr. H. Weber  
Prof. Dr. E. Jordan  
Juniorprof. Dr. G. Weiß  
Frau Akad. Dir. Dr. H. Hammer  
Daniel Griesinger  
Frau S. Borstel

## Lehrkörper

### a) Emeritierte Universitätsprofessoren:

- Bausch, Richard, Eichenallee 2a, 41469 Neuss, F. (0 2137) 85 76  
Dr. rer. nat. (Theoretische Physik)
- Bergmann, Artur, Scheideweg 25, 40591 Düsseldorf, F. 75 15 17  
Dr. rer. nat. (Mathematik)
- Birkofer, Leonhard, Bruchhausenstraße 65, 40591 Düsseldorf  
Dr. rer. nat. (Organische Chemie)
- Decker, Gernot, Im Diepental 41, 40597 Düsseldorf, F. 71 39 11  
Dr. rer. nat. (Experimentalphysik)
- Döring, Boro, Wupperstraße 17, 40699 Erkrath  
Dr. rer. nat. (Angewandte Mathematik)
- Fischer, Gerd,  
Dr. rer. nat. (Mathematik)
- Gerstenhauer, Armin, Schlehdornweg 16, 42781 Haan, F. (0 21 29) 72 96  
Dr. rer. nat. (Geographie)
- Hess, Oswald, Bachstr. 103, 42781 Haan, F (0 2129) 74 34
- Janssen, Hans-Karl, Am Eichelkamp 152, 40723 Hilden, F. (0 21 03) 6 18 97  
Dr. rer. nat. (Theoretische Physik)
- Kalveram, Karl Theodor, Sanddornweg 2, 41469 Neuss-Norf, F. (0 21 37) 43 66  
Dr. rer. nat. (Psychologie)
- Klinger, Hanns, Bodinusstraße 6, 40239 Düsseldorf, F. 66 36 42  
Dr. rer. nat. (Mathematische Statistik und Wahrscheinlichkeitstheorie)
- Kranz, Jakob, Roseggerstraße 13, 41564 Kaarst, F. (0 21 31) 6 72 54  
Dr. rer. nat. (Angewandte Physik)
- Kuchen, Wilhelm  
Dr. rer. nat. (Anorganische Chemie)
- Larenz, Rudolf-Wilhelm, Am Schwalbenberg 2, 40627 Düsseldorf, F. 20 38 15  
Dr. rer. nat. (Theoretische Physik)
- Lippold, Bernhard C.  
Dr. rer. nat. (Pharmaz. Technologie)
- Möhrle, Hans  
Dr. rer. nat. (Pharmazie)
- Mootz, Dietrich  
Dr. rer. nat. (Strukturchemie und Anorganische Chemie)
- Otto, Andreas  
Dr. rer. nat. (Experimentalphysik)
- Petry, Walter, Otilie-Baader-Weg 6, 40789 Monheim-Baumberg, F. (0 21 73) 6 62 68  
Dr. rer. nat. (Instrumentelle Mathematik)
- Santarius, Kurt A., Hausensteinweg 2c, 82327 Tutzing, F. (0 81 58) 90 58 05  
Dr. rer. nat. (Botanik)
- Schmid, Dankward, Klusenstr. 116, 41239 Mönchengladbach, F. (0 21 66) 25 57 86  
Dr. rer. nat. (Festkörperspektroskopie)
- Schmidtke, Hans-Herbert, Wilhelm-Raabe-Straße 1, 40699 Erkrath, F. 25 11 59  
Dr. phil. nat. (Theor. Chemie)
- Schultze, Joachim Walter, Räuscherweg 37, 40221 Düsseldorf, F. 15 15 02  
Dr. rer. nat. (Physikalische Chemie)
- Steinberg, Heinz-Günter, Ruschheide 15, 48157 Münster, F. (02 51) 32 92 88  
Dr. rer. nat. (Geographie)
- Stubbe, Wilfried, Lärchenweg 2, 83346 Bergen, F. (0 86 62) 82 96  
Dr. rer. nat. (Botanik)
- Suchy, Kurt, Eichenwand 14, 40627 Düsseldorf, F. 20 34 10  
Dr. rer. nat. (Theoretische Physik)
- Uhlenbusch, Jürgen, Ruhrstraße 30, 40699 Erkrath, F. (0 21 04) 4 20 79  
Dr. rer. nat. (Experimentalphysik)

- Vollmer, Günter, Buchholzstraße 25, 53127 Bonn, F. (02 28) 28 10 25  
Dr. rer. nat. (Chemie und ihre Didaktik)
- Wein, Norbert, Salmweg 2, 41564 Kaarst, F. (0 21 31) 60 32 85  
Dr. phil. (Geographie und ihre Didaktik)
- Willuhn, Günter, F. 81-1 33 89  
Dr. rer. nat. (Pharmazeutische Biologie)
- Wist, Eugene R., Universitätsstraße 1, 40225 Düsseldorf, F. 81-1 34 95  
Ph. D. (Physiologische Psychologie)
- Wolf, Gerd H., Otto-Hahn-Straße 1, 52428 Jülich, F. (0 24 61) 5 43 67  
Dr. rer. nat. (Plasmaphysik)
- Wulff, Günter, Mommsenstraße 20, 40699 Erkrath, F. (0 21 04) 4 58 71  
Dr. rer. nat. (Organische Chemie)

**b) Universitätsprofessorinnen und Professoren im Ruhestand:**

- Baumgarten, Edwin, Zwengenberger Straße 11a, 42781 Haan  
Dr. rer. nat. (Physikalische Chemie und chemische Technologie)
- Behnenburg, Wolfgang, Christophstraße 81, 40225 Düsseldorf, F. 75 24 26  
Dr. rer. nat. (Experimentalphysik),
- Bessenrodt, Rüdiger, Drakestraße 2, 40545 Düsseldorf, F. 575730  
Dr. rer. nat. (Theoretische Physik)
- Glebe, Günther, Daneköthen 24, 40210 Düsseldorf, F. 27 42 93  
Dr. phil. nat. (Geographie)
- Grabitz, Hans-Joachim, Stresemannstraße 16, 40210 Düsseldorf  
Dr. phil. (Psychologie)
- Hägele, Gerhard  
Dr. rer. nat. (Anorganische Chemie)
- Harzheim, Egbert, Dr. rer. nat. (Mathematik)
- Heide, Gerhard, Hans-Holbein-Straße 24, 40699 Erkrath, F. 24 55 76, Fax 9 00 33 04  
Dr. rer. nat. (Zoologie)
- Köhnen, Walter, Im Jagdfeld 41, 41464 Neuss, F. (0 21 31) 8 47 68  
Dr. rer. nat. (Mathematik)
- Kowallik, Klaus-V., Mommsenstraße 47, 41470 Neuss-Allerheiligen  
F. (0 21 37) 6 07 27, Dr. phil. (Botanik)
- Krause, Gotthard H., Menanweg 33, 40724 Hilden, F. (0 21 03) 6 16 38  
Dr. rer. nat. (Pflanzenphysiologie)
- Kula, Maria-Regina  
Dr. rer. nat. (Enzymtechnologie)
- Kunz, Werner  
Dr. rer. nat. (Genetik)
- Meiners, Dieter, Volmerswerther Str. 93, 41468 Neuss, F. (0 21 31) 3 73 24  
Dr. rer. nat. (Physik)
- Michaelis, Georg F., Botanisches Institut  
Dr. rer. nat. (Botanik)
- Rebhan, Eckhard, Leitenstorffer Straße 20, 40597 Düsseldorf, F. 71 65 67  
Dr. rer. nat. (Theoretische Physik)
- Schirmer, Wolfgang, 91320 Wolkenstein 24, F. (0 91 94) 72 47 72  
Dr. rer. nat. (Geologie)
- Schlue, Wolf-Rüdiger  
Dr. rer. nat. (Neurobiologie)
- Schulze, G. E., Werner, Grevenbroicher Weg 70, 40547 Düsseldorf, F. 59 92 782  
Dr. rer. nat. habil. (Werkstoffwissenschaft)
- Schwuger, Milan, Sauerbruchstraße 16, 42781 Haan, F. (0 21 29) 27 48  
Dr.-Ing. (Physikalische Chemie)
- Stark, Dietrich, Am Bandsbusch 63, 40723 Hilden, F. (0 21 03) 6 25 71  
Dr. rer. nat. (Angewandte Physik)

- Strotmann, Heinrich, Kopernikusstraße 57, 40699 Erkrath  
Dr. phil. nat. (Biochemie der Pflanzen)
- Vorlauffer, Karl, Heidenfeldstr. 11, 65812 Bad Soden, F. (061 74) 37 30  
Dr. phil. nat. (Geographie)
- Zachariae, Gerhard, Schmiedestraße 26, 40878 Ratingen, F. (630) 2 81 50  
Dr. rer. nat. (Bodenbiologie)

**c) Universitätsprofessorinnen und Universitätsprofessoren:**

- Alfermann, August-Wilhelm, Ruhrstraße 5, 40699 Erkrath  
Dr. rer. nat. (Botanik), 30.7.86
- Aurich, Volker, Werstener Dorfstr. 99, 40591 Düsseldorf  
Dr. rer. nat. (Informatik), 1.10.88
- Bott, Michael, Forschungszentrum Jülich GmbH  
Dr. rer. nat. (Biochemie), 1.8.98
- Braun, Manfred, Universitätsstraße 1, 40225 Düsseldorf  
Dr. rer. nat. (Organische Chemie), 1.4.85
- Bruß, Dagmer, F. 81-1 39 92  
Dr. rer. nat. (Theoretische Physik) (Lehrstuhlinhaber), 1.9.2004
- Buchner, Axel  
Dr. phil. (Psychologie), 1.10.2000 (Lehrstuhlinhaber)
- Büldt, Georg, Forschungszentrum Jülich, 52425 Jülich (F. (0 24 61) 61 20 30  
Dr. rer. nat. (Biologische Strukturforchung), 1.10. 93 (Lehrstuhlinhaber)
- Conrad, Stefan  
Dr. rer. nat. (Informatik), 1.10.2002
- Dhont, Jan Karel, Forschungszentrum Jülich, 52425 Jülich, F. (0 24 61) 61 21 60  
Dr. rer. nat. (Physik) 1.11.2001
- Egelhaaf, Stefan K.  
Dr. (Experimentalphysik) 1.12.04 (Lehrstuhlinhaber)
- Egger, Reinhold  
Dr. rer. nat. (Theoretische Physik), 1.4.01 (Lehrstuhlinhaber)
- Ernst, Joachim F., Geresheimer Straße 57a, 40721 Hilden, F. (021 03) 4 61 54  
Dr. rer. nat. (Mikrobiologie), 1.8.89
- Frank, Walter,  
Dr. rer. nat. (Anorganische Chemie und Strukturchemie), 1.10.1999 (Lehrstuhlinhaber)
- Ganter, Christian  
Dr. rer. nat. (Anorganische Chemie und Strukturchemie), 27.2.2003
- Getzlaff, Mathias, F. (02 11) 81-12 291  
Dr. rer. nat. (Angewandte Physik), 16.12.2002
- Görlitz, Axel, F. (02 11) 81-1 51 90  
Dr. rer. nat. (Physik), 1.10.2003
- Greven, Hartmut, Otto-Hahn-Straße 80, 40591 Düsseldorf, F. 75 41 12  
Dr. rer. nat. (Zoologie), 4.11 86
- Grieshaber, Manfred, Fritz-Reuter-Straße 44, 40699 Erkrath-Untersfeldhaus  
Dr. rer. nat. (Zoophysiologie), 1.3.81 (Lehrstuhlinhaber)
- Grunewald, Fritz, Hospitalweg 13, 53115 Bonn, F. 02 28/21 05 89  
Dr. rer. nat. (Mathematik), 1.6.92 (Lehrstuhlinhaber)
- von Haeseler, Arndt  
Dr. rer. nat. (Bioinformatik), 9.1.2002
- Hegemann, Johannes H.  
Dr. rer. nat. (Funktionelle Genomforschung) (Lehrstuhlinhaber)
- Hehl, Franz-Josef, Wagnerstraße 3, 40882 Ratingen, F. (021 02) 5 02 72  
Dr. phil. (Psychologie), 1.4.79
- Heil, Martin  
Dr. rer. nat. (Psychologie), 1.3.2003
- Heinzel, Thomas, F. (02 11) 81-1 48 13  
Dr. rer. nat. (Experimentalphysik), (Lehrstuhlinhaber), 1.4.2004

- Hochbruck, Marlis, Römerstraße 30, 41366 Schwalmatal, F. (021 63) 32 01 82  
Dr. rer. nat. (Mathematik), 1.10.98 (Lehrstuhlinhaber)
- Höltje, Hans-Dieter, Pharmazeutische Chemie  
Dr. rer. nat., 1.3.96 (Lehrstuhlinhaber)
- Hollenberg, Cornelis P.  
Dr. rer. nat. (Mikrobiologie), 1.6.79 (Lehrstuhlinhaber)
- Huston, Joseph, P., Graf-Recke-Straße 70, 40239 Düsseldorf, F. 81-1 42 96  
Ph. D. (Psychologie), 1.12.77 (Lehrstuhlinhaber)
- Jaeger, Karl-Erich, Forschungszentrum Jülich, F. 0 24 61/61 69 66  
Dr. rer. nat. (Molekulare Enzymtechnologie) 01.07.02 (Lehrstuhlinhaber)
- Jahns, Hans Martin, F. 81-1 35 49  
Dr. rer. nat. (Botanik), 1.4.87 (Lehrstuhlinhaber)
- Janssen, Arnold, Kleine Trift 6, 57258 Freudenberg, F. (027 34) 17 72  
Dr. rer. nat. (Mathematische Statistik und Wahrscheinlichkeitstheorie) 1.4.92  
(Lehrstuhlinhaber)
- Janßen, Klaus, Christophstraße 77, 40225 Düsseldorf, F. 34 77 64  
Dr. rer. nat. (Mathematik), 14.10.75
- Jarre, Florian  
Dr. rer. nat. (Mathematische Optimierung), 1.7.2000 (Lehrstuhlinhaber)
- Jordan, Ekkehard, Königsberger Straße 9, 42781 Haan, F. (021 29) 3 13 12  
Dr. rer. nat. (Physische Geographie), 1.4.93 (Lehrstuhlinhaber)
- Jose, Joachim  
Dr. rer. nat. (Pharm. Chemie), 22.7.2004
- Kerner, Otto, Brandenburgstraße 15, 41564 Kaarst, F. (021 31) 51 46 13  
Dr. rer. nat. (Mathematik), 14.7.82
- Kisker, Erhard, F. (0211) 81-1 25 74  
Dr. rer. nat. (Angewandte Physik) 1.4.1988 (Lehrstuhlinhaber)
- Kläui, Wolfgang  
Dr. phil., Dr rer. nat. habil. (Anorganische Chemie), 1.8.91 (Lehrstuhlinhaber)
- Kleinebudde, Peter  
Dr. rer. nat. (Pharmazeutische Technologie), 1.3.03 (Lehrstuhlinhaber)
- Kleinermanns, Karl  
Dr. rer. nat. (Physikalische Chemie), 9.10.90 (Lehrstuhlinhaber)
- Knust, Elisabeth, F. 81-1 35 04  
Dr. rer. nat. (Genetik), 1.9.1996 (Lehrstuhlinhaber)
- Köhler, Kai  
Dr. (Mathematik), 11.06.02
- Krauth, Joachim, Universitätsstraße 1, 40225 Düsseldorf, F. 81-1 21 44  
Dr. rer. nat. (Psychologie), 3.8.76 (Lehrstuhlinhaber)
- Kuckländer, Uwe  
Dr. rer. nat. (Pharmazeutische Chemie), 1.4.81
- Leuschel, Michael  
Dr. rer. nat. (Informatik), 29.10.2004
- Likos, Christos, F. (02 11) 81-1 36 99  
Dr. (USA) (Theoretische Physik), 1.8.2003
- Lösch, Rainer, Werstener Feld 40 40591 Düsseldorf, F. 76 20 01  
Dr. rer. nat. (Botanik), 30.10. 90
- Löwen, Hartmut, Schluchenhausstr. 1, 41469 Neuss  
Dr. rer. nat. (Theoretische Physik), 23. 11. 95 (Lehrstuhlinhaber)
- Lunau, Klaus, Albrecht-Dürer-Straße 49, 40699 Erkrath, F. 24 40 76  
Dr. rer. nat. (Neurobiologie), 1.10.97
- Marian, Christel M., Zietenstr. 45, 40476 Düsseldorf  
Dr. rer. nat. (Theoretische Chemie) 01.11.01 (Lehrstuhlinhaber)
- Martin, Hans-Dieter, Universitätsstraße 1, 40225 Düsseldorf  
Dr. rer. nat. (Organische Chemie und Makromolekulare Chemie), 1.9.80 (Lehrstuhlinhaber)

- Martin, William, Rilkestr. 13, 41469 Neuss  
Dr. rer. nat. (Botanik), 1.7.99 (Lehrstuhlinhaber)
- Mauve, Martin  
Dr. rer. nat. (Informatik), 4.8.2003
- Mehlhorn, Heinz, F. 81-1 30 52  
Dr. rer. nat. (Zoologie), (Lehrstuhlinhaber), 1. 3. 95
- Meise, Reinhold, Willbecker Straße 42, 40699 Erkrath, F. (021 04) 4 23 91  
Dr. rer. nat. (Mathematik), 26.10.73 (Lehrstuhlinhaber)
- Mewis, Albrecht  
Dr. rer. nat. (Anorganische Chemie), 14.11.94
- Pietrowsky, Reinhard, Universitätsstraße 1, 40225 Düsseldorf, F. 81-121 40  
Dr. rer. nat. (Psychologie)
- Pretzler, Georg, Kirchhoffweg 9, 40591 Düsseldorf, F. (02 11) 1 79 09 97  
Dr. rer. tech. (Experimentalphysik) 21.3.2002
- Proksch, Peter  
Dr. rer. nat. (Pharmazeutische Biologie), 29.9.99 (Lehrstuhlinhaber)
- Pukhov, Alexander, An der Eiche 24, 41468 Neuss, F. (021 31) 2 01 16 89  
Dr. (RUS) (Theoretische Physik), 20.11.01
- Ratschek, Helmut, Otto-Hahn-Straße 12, 40591 Düsseldorf  
Dr. phil. (Mathematik), 20.9.73
- Reiter, Detlev, Lerchenweg 10, 52353 Düren, F. 0 24 21 / 8 74 12  
Dr. rer. nat. (Experimentalphysik), 26.5.97
- Riesner, Detlev, Sonsbecker Straße 19, 40547 Düsseldorf, F. 02 11-55 78 79 15,  
Fax 02 11-55 78 79 16  
Dr. rer. nat. (Physikalische Biologie), 4.8.80 (Lehrstuhlinhaber)
- Ritter, Helmut  
Dr. rer. nat. (Organische Chemie und Makromolekulare Chemie), 1.10.01  
(Lehrstuhlinhaber)
- Rothe, Jörg  
Dr. rer. nat. (Informatik), 1.10.2000
- Rüther, Ulrich, F. 81-11391  
Dr. rer. nat. (Entwicklungs- und Molekularbiologie der Tiere) Lehrstuhlinhaber
- Sahn, Hermann, Wendelinusstraße 71, 52428 Jülich, F. (024 61) 5 18 92  
Dr. rer. nat. (Biotechnologie), 1.3.77 (Lehrstuhlinhaber)
- Samm, Ulrich, IPP, Forschungszentrum Jülich, F. (024 61) 61 30 85  
Dr. rer. nat. (Plasmaphysik) 20.11.97
- Schierbaum, Klaus-Dieter, Von-Steuben-Straße 11, 47803 Krefeld, F. (021 51) 87 58 11  
Dr. rer. nat. (IPkM, Materialwissenschaft), 1.3.98
- Schiller, Stephan  
Ph. D. (Experimentalphysik), 1.10.99 (Lehrstuhlinhaber)
- Schröer, Stefan  
Dr. rer. nat. (Mathematik), 1.10.2004 (Lehrstuhlinhaber)
- Schurr, Ulrich, Forschungszentrum Jülich GmbH, F. (024 61) 61 30 73  
Dr. rer. nat. (Botanik), 1.8.2002 (Lehrstuhlinhaber)
- Seidel, Claus  
Dr. rer. nat. (Physikalische Chemie), 18.6.2002 (Lehrstuhlinhaber)
- Simon, Rüdiger, F. 81-1 40 45  
Dr. rer. nat. (Genetik) 01.10.02
- Singhof, Wilhelm, Cronenberger Weg 6a 40591 Düsseldorf, F. 75 16 37  
Dr. rer. nat. (Mathematik), 29.9.87 (Lehrstuhlinhaber)
- Spatschek, Karl-Heinz, Dingerkusweg 19, 45239 Essen, F. (02 01) 40 64 78  
Dr. rer. nat. (Theoretische Physik), 22.5.85 (Lehrstuhlinhaber)
- Staudt-Bickel, Claudia  
Dr. rer. nat. (Organische Chemie), 1.12.2003



Steffen, Klaus, Friedrich-Ebert-Straße 25, 42781 Haan, F. (021 29) 5 22 69  
Dr. rer. nat. (Mathematik), 22.4.76 (Lehrstuhlinhaber)

Stoerig, Petra, Universitätsstraße 1, 40225 Düsseldorf, F. 81-1 22 65  
Dr. phil. Dr. med. habil. (Psychologie), Lehrstuhlinhaberin, 7.7.97

Strehblow, Hans-Henning  
Dr. rer. nat. (Physikalische Chemie), 14.7.82

Wagner, Rolf  
Dr. rer. nat. (Physikalische Biologie), 1.10.1987

Wanke, Egon, Talstr. 94, 40217 Düsseldorf  
Dr. rer. nat. (Informatik), 1. 4. 95

Weber, Horst  
Dr. rer. nat. (Pharmazie), 14.9.78

Weinkauff, Rainer  
Dr. rer. nat. (Physikalische Chemie), 30.8.99

Weiss, Hanns  
Dr. med. (Biochemie), 1.4.81 (Lehrstuhlinhaber)

Wenzens, Gerd, Auf'm Pilgerweg 13, 41363 Jüchen  
Dr. phil. nat. (Geographie), 11.4.75

Westhoff, Peter, Heribertstraße 13, 41468 Neuss, F. (021 31) 3 54 34  
Dr. rer. nat. (Botanik), 11. 1. 88 (Lehrstuhlinhaber)

Willbold, Dieter, F. (024 61) 61 21 00, Fax (024 61) 61 20 23  
Dr. rer. nat. (Physikalische Biologie), 15.8.01

Willi, Oswald, F. (02 11) 81-1 21 57  
Dr. rer. tech. (Experimentalphysik), 1.4.01 (Lehrstuhlinhaber)

Wisbauer, Robert, Pastor-Bredo-Straße 17, 41464 Neuss, F. (021 31) 8 01 99  
Dr. rer. nat. (Mathematik), 14.7.82

Witsch, Kristian, Händelstraße 44, 40593 Düsseldorf, F. 20 16 33  
Dr. rer. nat. (Mathematik), 1.7.81

Wunderlich, Frank  
Dr. rer. nat. (Molekulare Parasitologie), 1.6.86

#### **d) Honorar-Professoren:**

Babczinski, Peter, Gartenstraße 31b, 40764 Langenfeld  
Dr. rer. nat. Pflanzenschutzzentrum Monheim, Bayer AG, Alfred-Nobel-Straße,  
40789 Monheim, F. (021 73) 38 38 49

Engell, Hans-Jürgen, Max-Planck-Straße 1, 40237 Düsseldorf  
Privat: Voisweg 45a, 40878 Ratingen, F. (021 02) 2 19 60  
Dr. rer. nat. Direktor MPI für Eisenforschung

Friedrich, Günter, Jakob-Hüskes-Straße 35, 47839 Krefeld, F. (021 51) 73 06 94  
Dr. rer. nat., Regierungsdirektor am Landesamt für Wasser und Abfall NRW (Limnologie)

Heins, Arnold, Ohligser Weg 19, 40723 Hilden, F. (021 03) 6 25 10  
Dr. rer. nat., Firma Henkel KGaA, Düsseldorf (Chemie)

Hochmuth, Toni, Matthias-Grünwaldstraße 13, 40699 Erkrath, F. (02 11) 24 27 91  
Dr. rer. nat., Ministerialdirigent a. D. (Physik)

Iden, Rüdiger, Polymer Research Division, BASF AG 67056 Ludwigshafen  
Dr. rer. nat., Leiter der Polymerphysik

Knop, Jan von, Feldstraße 14, 40479 Düsseldorf, F. (02 11) 40 79 08  
Dr. rer. nat., Direktor des Rechenzentrums der Universität Düsseldorf (Datenverarbeitung)

Londershausen, H. M., BAYER AG, 40789 Monheim  
Dr. rer. nat.

Lubitz, Wolfgang, Postfach 10 13 65, 45413 Mülheim an der Ruhr, F. (02 08) 3 06 - 36 14  
Fax (02 08) 3 06 - 39 55, e-mail: lubitz@mpi-muelheim.mpg.de  
Prof. Dr., Max-Planck-Institut für Strahlenchemie

Thiel, W.

Dr. rer. nat. (Chemie), Max-Planck-Institut für Kohlenforschung, Kaiser-Wilhelm-Platz 1,  
45470 Mülheim a. d. Ruhr

**e) Studienprofessoren:**

Baumgartner, Erich, Otto-Hahn-Straße 10, 40591 Düsseldorf

Dr. rer. nat. (Mathematik), 27.8.76

**f) außerplanmäßige Professoren:**

Bessenrodt-Weberpals, Monika, Max-Planck-Institut für Plasmaphysik, Boltzmannstraße  
2, 85748 Garching bei München

Dr. rer. nat. (Experimentalphysik)

Bettermann, Hans, Ahrstr. 17, 41469 Neuss

Dr. rer. nat. (Physikalische Chemie)

Bickel, Susanne, Eichenwand 5, 40627 Düsseldorf, F. 81-1 19 56, F. priv. 02 11-20 23 88

Dr. rer. nat. (Biochemie der Pflanzen und Fachdidaktik Biologie)

Bluhm, Thorsten, Carl-Schmachtenberg-Weg 21, 40822 Mettmann

Dr. rer. nat. (Physikalische Chemie)

Bridges, Christopher, F. 81-149 91

Dr. rer. nat. (G. B.) (Zoophysiologie)

Buchenau, Ulrich, Nordstraße 56, 52428 Jülich, F. (0 24 61) 5 29 22

Dr. rer. nat. (Experimentalphysik)

Bünemann, Hans, Macherscheider Straße 97, 41468 Neuss, F. (0 21 31) 3 77 80

Dr. rer. nat. (Genetik)

Daunicht, Wolfgang, NTC, Hohensandweg 37, 40591 Düsseldorf, F. (02 11) 78 16-162

Dr. phil. nat. (Biophysik)

Degen, Joachim, Klever Straße 90a, 41464 Neuss, F. (0 21 01) 8 20 97

Dr. rer. nat. (Theoretische Chemie)

D'Haese, Jochen, Erlenweg 20, 40599 Düsseldorf, F. 74 26 44

Dr. rer. nat. (Oberarzt, Institut für Zoologie II)

Eisenriegler, Erich, Institut für Festkörperforschung der KFA, 52428 Jülich, F. (02461) 616684

Dr. rer. nat. (Theoretische Physik)

Esser, Charlotte, Institut für Umwelthygiene

Dr. rer. nat. (Immunbiologie)

Fink, Gerhard, Bismarckstraße 23, 45470 Mülheim/Ruhr (F. 02 08) 3 59 02

Dr. rer. nat. (Organische Chemie)

Freudl, Roland, Institut für Biotechnologie Forschungszentrum Jülich GmbH

F. (024 61) 613472

Dr. rer. nat. (Mikrobiologie)

Gellißen, Johann G., Ringstr. 30, 42489 Wülfrath

Dr. rer. nat.

Glätzer, Karl Heinz, Volmerswerther Straße 89, 41468 Neuss, F. (0 21 31) 3 74 95

Dr. rer. nat. (Genetik)

Haenel, Matthias W., Margaretenplatz 70, 45470 Mülheim/Ruhr

Dr. rer. nat. (Organische Chemie)

Harder, Achim

Dr. med. Dr. rer. nat. (Parasitologie)

Heinlein, Uwe A.O., Kornelimünsterstraße 24, 50933 Köln, F. (02 21) 49 30 69

Dr. rer. nat. (Genetik)

Hentschel, H., Max-Planck-Institut für molekulare Physiologie, Otto-Hahn-Straße 11,

Postfach 50 02 47, 44202 Dortmund

Dr. rer. nat. (Zoologie)

Hofer, Wolfgang,

Dr. rer. nat. (Experimentalphysik)

- Holzwarth, Alfred, MPI f. Strahlenchemie, Stiftstraße 34–36, 45470 Mülheim  
Dr. rer. nat.
- Hummel, W., Institut für Enzymtechnologie, Forschungszentrum Jülich GmbH  
Dr. rer. nat. (Enzymtechnologie)
- Jahns, Peter, Universitätsstr. 1, 40225 Düsseldorf, F. 81-13862  
Dr. rer. nat. (Biochemie der Pflanzen)
- Lisowsky, Thomas, Universitätsstr. 1, 40225 Düsseldorf, F. 81-13427  
Dr. rer. nat. (Botanik)
- Neumann, Peter  
Dr. rer. nat. (Physik)
- Ott, Sieglinde, Botanisches Institut und Botanischer Garten, F. (02 11) 35 37  
Dr. phil. nat. (Botanik)
- Pörschke, Klaus, Max-Planck-Institut für Kohlenforschung, F. (02 08) 306-2420  
Dr. rer. nat. (Anorganische Chemie)
- Riedel, Dietmar, Pirolweg 16, 40283 Ratingen, F. (630) 6 76 65  
Dr. agr. (Fischereibiologie)
- Schumacher, Dieter, Gropperstr. 10, 47807 Krefeld, F. (02 11) 81-131 02  
Dr. rer. nat. (Experimentalphysik)
- Sprenger, Georg, Institut für Biotechnologie, Forschungszentrum Jülich GmbH  
Dr. rer. nat. (Mikrobiologie)
- Syassen, Karl  
Dr. rer. nat. (Experimentalphysik)
- Vohr, Hans-Werner, Institut für Toxikologie, Pharmaforschungszentrum der Bayer AG  
Wuppertal, F. (02 02) 36 88 11  
Dr. rer. nat. (Immunologie), 21.1.97
- Wagner, Heribert, Talstraße 1, 52428 Jülich, F. (0 24 61) 5 45 07  
Dr. rer. nat. (Experimentalphysik)
- von Wangenheim, Karl-Hartmut, Lise-Meitner-Straße 3, 52428 Jülich, F. (0 24 61) 5 14 18  
Dr. sc. agr. (Vererbungs- und Züchtungsforschung), 30.1.78
- Zimdahl, Winfried, Universität Konstanz, Fak. für Physik, F. (0 75 31) 88-37 89  
Dr. rer. nat. (Theoretische Physik)

#### **g) Hochschuldozentinnen und Hochschuldozenten / Oberassistenten**

- Bossinger, Olaf  
Dr. rer. nat. (Genetik)
- Gastel, Andreas  
Dr. rer. nat. (Mathematik)
- Gerhards, Markus  
Dr. rer. nat. (Physikalische Chemie)
- Höcker, Ute  
Dr. (USA) (Molekularbiologie der Pflanzen)
- Müller, Arno H.J.  
Dr. rer. nat. (Genetik)
- Schaper, Klaus, Organische Chemie und Makromolekulare Chemie  
Priv.-Doz. Dr. rer. nat. (Chemie)
- Schmidt, Matthias  
(Physik)
- Schmidt, Thomas  
Dr. rer. nat. (Pharmazeutische Biologie)

#### **h) Privatdozentinnen und Privatdozenten:**

- Benten, W. P. M.  
Dr. rer. nat. (Zoologie), 29.7.03
- Born, M.  
Dr. rer. nat. (Experimentalphysik), 27.6.00

- Braun, Rüdiger, Heymannplatz 11, 45131 Essen, F. (02 01) 7 26 87 53  
Dr. rer. nat. (Mathematik), 23.11.93
- Burde, Dietrich, Curieweg 30, 40591 Düsseldorf, F. (02 11) 75 01 29  
Dr. rer. nat. (Mathematik) 26.10.99
- Elling, Lothar, Institut für Enzymtechnologie, Forschungszentrum Jülich GmbH  
Dr. rer. nat. (Enzymtechnologie), 3.6.97
- Fitter, Jörg  
Dr. phil. (Mikrobiologie), 30.1.01
- Fleig, Ursula  
Dr. phil. (Funktionelle Genomforschung)
- Foltin, Georg  
Dr. rer. nat. (Theoretische Physik) 29.07.2003
- Franken, Uwe, Alt-Heerdt 89, 40549 Düsseldorf, F. (02 11) 50 14 62  
Dr. rer. nat. (Mathematik), 26.1.99
- Fromme, Bärbel, Inst. für Angewandte Physik  
Dr. rer. nat. (Physik), 15.6.99
- Giesen, Margareta, Forschungszentrum Jülich, 52425 Jülich, F. (02 461) 61-41 08  
Dr. rer. nat. (Experimentalphysik) 8.5.2001
- Granzin, Joachim, Forschungsinstitut Jülich  
Dr. rer. nat. (Physikalische Biologie), 30.11.99
- Groth, Georg, Universitätsstraße 1, 40225 Düsseldorf, F. 81-1 28 22  
Dr. rer. nat. (Biochemie und Pflanzenphysiologie) 3.7.01
- Günzel, Dorothee  
Dr. rer. nat. (Zoologie) 2.7.02
- Harting, Roswitha, Universitätsstraße 1, 40225 Düsseldorf  
Dr. rer. nat. (Mathematik) 4.5.82
- Hasenöhl, Rüdiger, Institut für Physiologische Psychologie, F. 81-1 42 99  
Dr. rer. nat. (Psychologie), 27.6.00
- Heberle, Joachim, Forschungsinstitut Jülich  
Dr. rer. nat. (Biophysikalische Chemie), 26.1.99
- Henke-Dührsen, Kimberly, F. 81-1 48 08  
Ph. D. (Institut für Genetik), 25.1.2000
- Hollenberg, Klaus, Hanauer Weg 45, 61352 Bad Homburg, F. (061 72) 45 62 82  
Dr. rer. nat. (Experimentalphysik), 8.5.84
- Klaff, Petra  
Dr. rer. nat. (Physikalische Biologie), 16.6.98
- König, Bernd, IBI 2-Forschungszentrum Jülich, 52425 Jülich, F. (0 24 61) 61-53 85  
Dr. rer. nat. (Physikalische Biologie), 20.1.2004
- Kracht, Manfred, Bocholder Straße 120, 45355 Essen  
Dr. rer. nat. (Mathematik) 2. 7.1974
- Kubik, Stefan  
Dr. rer. nat. (Organische Chemie) 3.4.02
- Labahn, Jörg, IBI 2-Forschungszentrum Jülich, 52425 Jülich, F. (0 24 61) 61-20 24  
Dr. rer. nat. (Physikalische Biologie), 20.1.2004
- Leimkugel, Frank  
Dr. rer. nat. (Pharmazie), 20.1.2004
- Lohrengel, Manuel M.  
Dr. rer. nat. (Physikalische Chemie), 30.10.01
- Mikecz von, Anna  
Dr. rer. net. (Genetik), 28.1.03
- Momm, Siegfried, Kamper Weg 167, 40627 Düsseldorf, F. 27 86 75  
Dr. rer. nat. (Mathematik) 28. 5. 93
- Palm, Harry  
Dr. rer. nat. (Zoologie), 30.1.01

- Pettenkofer, Christian  
Dr. rer. nat. (Physik der kondensierten Materie), 15.6.99
- Petzsche, Hans Joachim, Universitätsstraße 1, 40225 Düsseldorf  
Dr. rer. nat. (Mathematik) 4. 5. 82
- Piontkowski, Jens  
Dr. rer. nat. (Mathematik), 26.10.2004
- Pohl, Martina  
Dr. rer. nat. (Technische Biochemie), 27.6.00
- Posse, Stefan  
Dr. phil. nat. (Physikalische Biologie), 15.6.99
- Pratje, Elke, F. 311-32 62  
Dr. rer. nat. (Botanik), 25.6.85
- Ramezani Rad, Massoud, Institut für Mikrobiologie, F. 81-1 3425  
Dr. rer. nat. (Mikrobiologie), 26.1.99
- Rentschler, Eva  
Dr. rer. nat. (Anorganische Chemie), 28.1.03
- Rybinski von, Wolfgang  
Dr. rer. nat. (Physikalische Chemie), 10.6.03
- Sabelberg, Elmar, Curieweg 16, 40591 Düsseldorf, F. 75 08 49  
Dr. rer. nat. (Geographie), 4. 5. 82
- Schaper, Klaus  
Dr. rer. nat. (Organische Chemie), 10.6.03
- Schmahl, Günter  
Dr. rer. nat. (Zoologie), 30.4.02
- Schmitt, Michael  
Dr. rer. nat. (Physikalische Chemie), 6.12. 00
- Schrauf, Michael  
Dr. rer. nat. physiol. (Psychologie), 29.1.01
- Schröder, Gunnar, Laukamp 5, 48161 Münster  
Dr. rer. nat. (Mathematik), 21.1.75
- Schöffler, Karlheinz, 25.13.03.42, F. (02 11) 311-51 81 und Reinarstr. 49, FH-Krefeld  
Prof. Dr. rer. nat. (Mathematik) 29.10. 85
- Schwarting, Rainer, Universitätsstraße 1, 40225 Düsseldorf, F. 81-1 42 98  
Dr. rer. nat. (Psychologie), 7.6.93
- Scott, Bruce, MPI für Plasmaphysik, 85748 Garching, F. (089) 32 99-16 44  
Ph. D. (Physik), 3.7.01
- Stahmann, Klaus-Peter, Forschungszentrum Jülich  
Dr. rer. nat. (Mikrobiologie), 9.6.99
- Staib, Arnulf  
Dr. rer. nat. (Theoretische Chemie), 26.1.99
- Staikov, Georgi, ISG 3, Forschungszentrum Jülich  
Dr. rer. nat. (Physikalische Chemie), 30.11.99
- Steinmüller, K.  
Dr. rer. nat. (Biologie der Pflanzen), 11.2.94
- Stoll, Michael, Westerwaldweg 22, 53424 Remagen, Oberwinter  
Dr. rer. nat. (Mathematik), 26.10.99
- Thömmes, Jörg, Forschungszentrum Jülich  
Dr. rer. nat. (Technische Biochemie), 26.10.99
- Tokar, Mikhail, IPP des FZ Jülich, 52425 Jülich, F. (024 61) 61-27 84  
Dr. (RUS), 11.12.01
- Voller, Rudolf, Am Koppelshof 37, 40629 Düsseldorf, F. 28 15 15  
Dr. rer. nat. (Mathematik), 5.12.1989

Wendisch, Volker, Institut für Biotechnologie, Forschungszentrum Jülich

Dr. rer. nat. (Biologie), 20.7.2004

Wolf, Oliver

Dr. rer. nat. (Psychologie), 2.7.02

#### **i) Juniorprofessorinnen und -professoren**

Ebel, Rainer

Dr. rer. nat. (Pharmazeutische Biologie)

Janzik, Ingar, F. (024 61) 61 65 59, i.janzik@fz-juelich.de

Dr. rer. nat. (Botanik)

Niedeggen, Michael, F. (02 11) 81-1 20 11

Priv.-Doz. Dr. rer. nat. (Psychologie)

Oesterhelt, Filip

Dr. rer. nat. (Physikalische Chemie)

Stoldt, Matthias, F. (024 61) 61 58 74

Dr. rer. nat. (Physikalische Biologie)

Urbanetz, Nora

Dr. rer. nat. (Pharmazeutische Technologie)

Weiss, Gunter

Dr. rer. nat. (Informatik)

Wicht, Andreas

Dr. rer. nat. (Experimentalphysik)

#### **j) Hochschulassistentinnen und -assistenten/Wiss. Assistentinnen und Assistenten:**

Beckmann, Udo

Dr. rer. nat. (Chemie)

Brandt, Martin

Dr. rer. nat. (Psychologie)

Dierkes, Paul

Dr. rer. nat. (Neurobiologie)

Ebersberger, Ingo

Dr. rer. nat. (Informatik)

Eltz, Thomas, F. 81-1 34 13

Dr. rer. nat. (Biologie)

Fleig, Timo

Dr. rer. nat. (Theoretische Chemie)

Fuß, Elisabeth

Dr. rer. nat. (Botanik)

Gebhardt, Kerstin

Dr. rer. nat. (Angewandte Physik)

Grimm, Volker

Dr. rer. nat. (Mathematik)

Groth, Georg, Universitätsstraße 1, 40225 Düsseldorf, F. 81-1 28 22

Gurrath, Marion

Priv.-Doz. Dr. rer. nat. (Pharmazeutische Chemie)

Henn, Stefan

Dr. rer. nat. (Angewandte Mathematik)

Henze, Katrin

Dr. rer. nat. (Biologie)

Klopsch, Benjamin

Dr. rer. nat. (Biochemie)

Krücken, Jürgen

Dr. rer. nat. (Biologie)

- de Martino, Alessandro  
Dr. rer. nat. (Theoretische Physik)
- Osterholz, Hans, Kölnerlandstr. 211, 40591 Düsseldorf, F. (02 11) 81-12 864  
Dr. rer. nat. (Laser- und Plasmaphysik)
- Piontkowski, Jens, Windscheidstraße 31, 40239 Düsseldorf  
Dr. rer. nat. (Mathematik)
- Ruider, Silke  
Dr. rer. nat. (Biologie)
- Scheven, Christoph  
Dr. rer. nat. (Mathematik)
- Schmidt, Christian Matthias  
Dr. rer. nat. (Theoretische Physik)
- Schmitt, Hans-Peter, Suitbertusstraße 45, 40223 Düsseldorf  
Dr. rer. nat. (Parasitologie)
- Staugler, Thomas, F. (02 461) 61 58 74  
Dr. rer. nat. (Physikalische Biologie)
- de SouzaSilva, Maria Angelica  
PhD (Psychologie)
- Theil, Thomas, F. 81-1 49 04  
Priv.-Doz. Dr. rer. nat. (Zoophysologie – EMT), 29.7.03

**k) Akademische Direktoren, Oberrätin, Oberräte und Räte:**

- Behn, Wilfried, Klopstockstraße 2, 41464 Neuss, F. (021 31) 4 16 52  
Dr. rer. nat. (Oberrat), Botanisches Institut
- v. Berg, Eberhard  
Dr. rer. nat. (Oberrat), Institut für Neurobiologie
- Diemert, Klaus  
Dr. rer. nat. (Oberrat), Institut für Anorganische Chemie und Strukturchemie
- Franz, Manfred, Kreuzer Straße 4, 50672 Köln, (02 11) 51 47 50  
Dr. rer. nat. (Direktor), Chemie und ihre Didaktik und Erziehungswissenschaft
- Hammer, Hildegard, Windvogt 36, 41564 Kaarst, F. (021 31) 6 73 58  
Dr. rer. nat. (Direktorin), Institut für Angewandte Physik
- Hemmerling, Hans-Jörg  
Dr. rer. nat. (Oberrat), Institut für Pharmazeutische Chemie
- Hemmers, Dirk, Krahkampweg 41, 40221 Düsseldorf  
Dr. rer. nat. (Akad. Rat), Institut für Laser- und Plasmaphysik
- Keck, Helmut  
Dr. rer. nat. (Oberrat), Institut für Anorganische Chemie und Strukturchemie
- Kempkens, Helmut, Carl-Orff-Straße 1, 40724 Hilden, F. (021 03) 4 50 53  
Dr. rer. nat. (Oberrat), Institut für Laser- und Plasmaphysik
- Knop, Klaus  
Dr. rer. nat. (Oberrat), Apotheker, Pharmazeutische Technologie, F. 81-1 41 15
- Linder, Wilfried, Universitätsstr. 1, 40225 Düsseldorf, F. 81-1 37 87  
Dr. rer. nat., Dr. Ing. (Akad. Rat), Geographie
- Paßreiter, Claus, Straßburger Str. 312, 46045 Oberhausen, F. (02 08) 86 40 86  
Priv.-Doz. Dr. rer. nat., (Oberrat), Pharmazeutische Biologie
- Poll, Wolfgang  
Dr. rer. nat., (Oberrat), Institut für Anorganische Chemie und Strukturchemie II
- Prüstel, Dirk, Universitätsstraße 1, 40225 Düsseldorf  
Dr. rer. nat. (Direktor), Institut für Organische Chemie und Makromolekulare Chemie, Lehrstuhl I
- Riehl, Rüdiger  
Dr. rer. nat. (Oberrat), Institut für Zoologie/Morphologie und Zellbiologie

Roggenkamp, Rainer, Benrodestraße 52, 40597 Düsseldorf, F. 71 51 87  
Dr. rer. nat. (Oberrat), Mikrobiologie

Schönherr, Thomas, Institut für Theoretische Chemie und Computerchemie  
Dr. rer. nat. (Oberrat), Theoretische Chemie

Schulte, Ulrich  
Priv.-Doz. Dr. rer. nat. (Oberrat), Biochemie

Schumann, Jürgen, Universitätsstraße 1, 40225 Düsseldorf, F. 81-13732  
Priv.-Doz. Dr. rer. nat. (Oberrat), Biochemie der Pflanzen, 1. 2. 91

Steger, Gerhard  
Dr. Ing., apl. Prof. (Oberrat), Institut für Physikalische Biologie

Thode, Thomas, Universitätsstraße 1, 40225 Düsseldorf, F. 81-121 72  
Dr. rer. nat. (Oberrat), Mathematisches Institut

Waldheim, Günter  
Dr. rer. nat. (Oberrat), Pharmazeutische Chemie

Walldorf Volker, Dr. rer. nat. (Oberrat), Zoophysiology

Wenk, Herbert, Alte Landstraße 42, 40489 Düsseldorf, F. 4042 07  
Dr. rer. nat. (Direktor), Institut für Theoretische Physik

Wolff, Peter, Lippestraße 15, 41469 Neuss, F. (0 2137) 86 95  
Dr. rer. nat. (Oberrat), Mathematik

**l) Mit Vorlesungen beauftragt:**

Claas, Hans Joachim  
Oberstudienleiter (Physik)

Derix, Stefan, Apothekerkammer Nordrhein, Poststr. 4, 40213 Düsseldorf  
Dr. rer. nat.

Fahr, Oliver  
Dipl.-Chem., Ang.

Gärtner, Wolfgang  
Prof. Dr. rer. nat., MPI für Strahlenforschung, Mülheim/Ruhr

Jeschke, Peter  
Dr. rer. nat., Bayer CropScience AG, Leverkusen

Keller, Georg, Apothekerkammer Nordrhein, Poststr. 4, 40213 Düsseldorf  
Dr. rer. nat.

Köhler, Wilfried, Niederkasseler Lohweg 40, 40547 Düsseldorf, F. 59 15 84  
Dr. rer. nat., Oberregierungsrat im Landesamt für Datenverarbeitung und Statistik NW (Spezielle Aufgaben der Automatisierten Datenverarbeitung in Hochschulen und öffentlicher Verwaltung)

Leimkugel, Frank, Sauerbruchstraße 10, 45470 Mülheim an der Ruhr  
Dr. rer. nat. (Pharmazeutische Terminologie)

Ostapczuk, Peter, Kommstraße 2, 5248 Jülich  
Dr. rer. nat. Forschungszentrum Jülich, Institut für Angewandte Physikalische Chemie

Wollweber, Detlef  
Dr. rer. nat., Bayer CropScience AG, Monheim

**m) Mit Seminaren, Übungen und Praktiken beauftragt:**

Altareva, Evgenia  
wiss. Ang. (Informatik)

Alupej, Iulian Corneliu  
Dr., Wiss. Mitarb. (Organische Chemie und Makromolekulare Chemie)

Alupej, Valentina  
Dr. rer. nat., Wiss. Mitarb. (Organische Chemie und Makromolekulare Chemie)

Antonini, Piergiorgio, F. (02 11) 81-14 247  
Dipl.-Phys., Wiss. Mitarb. (Experimentalphysik)



- Avgenaki, Giannoula  
Dipl.-Chem., Wiss. Ang. (Organische Chemie und Makromolekulare Chemie)
- Batär, Alexander  
Dipl.-Phys., Wiss. Ang. (Experimentalphysik)
- Beck, Andreas  
Dr. rer. nat., wiss. Ang. (Informatik)
- Betscheider, Dirk  
Apotheker, Wiss. Ang. (Pharmazeutische Chemie)
- Beutner, Stefan  
Dr. rer. nat., Wiss. Ang. (Organische Chemie und Makromolekulare Chemie)
- Beyen, Stefan  
Apotheker, Wiss. Ang. (Pharmazeutische Chemie)
- Bley, Filiz  
Dipl.-Chem., Wiss. Mitarb. (Organische Chemie und Makromolekulare Chemie)
- Böttcher, Lothar  
Dipl.-Phys. Ing., Wiss. Ang. (Materialwissenschaften)
- Bof, Cesar  
Dipl.-Physl, Wiss. Ang. (Experimentalphysik)
- Bollig, Ricardo  
Apotheker, Wiss. Ang. (Pharmazeutische Chemie)
- Bos, Johanna  
Dr. rer. nat., Wiss. Mitarb. (Anorganische Chemie und Strukturchemie)
- Brause, Robert  
Dipl.-Chem., Wiss. Mitarb. (Physikalische Chemie)
- Bröer, Britta  
Apothekerin, Wiss. Ang. (Pharmazeutische Chemie)
- Buschbom, Jutta  
Dr., Wiss. Ang. (Informatik)
- Byong-Oh, Chong  
Dipl.-Chem., Wiss. Ang. (Organische Chemie und Makromolekulare Chemie)
- Casel, Claudia  
Dipl.-Chem., Wiss. Mitarb. (Anorganische Chemie und Strukturchemie)
- Casper, Patrick  
Dipl.-Chem., Wiss Mitarb. (Organische Chemie und Makromolekulare Chemie)
- Chenskaya, Tamara  
Dr. rer. nat. (S.U.), Wiss. Mitarb. (Anorganische Chemie und Strukturchemie)
- Choi, SooWhan  
Dr. rer. nat, Wiss. Mitarb., (Organische Chemie und Makromolekulare Chemie)
- Cinar, Hakan  
Dipl.-Chem., Wiss. Mitarb., (Organische Chemie Makromolekulare Chemie)
- Clemens, Werner  
Dipl.-Math., Wiss. Ang. (Mathematik)
- Dehling, Claudia, Am Heidekrug 14, 40724 Hilden, F. (02103) 89 58 01  
Techn. Ang. (Geographie)
- Delhey, Renate  
Dr. rer. nat., Wiss. Ang. (Didaktik der Biologie, Institut für Neurobiologie)
- Denecke, Heide, Universitätsstraße 1, 40225 Düsseldorf  
Dr. rer. nat., Wiss. Ang. (Psychologie), F. 81-1 22 75
- Dere, Ekrem  
Dipl.-Psych., Wiss. Ang. (Psychologie)
- Derix, Stefan, Apothekerkammer Nordrhein, Poststraße 4, 40213 Düsseldorf  
Dr. rer. nat.
- Diesel, Arnulf  
Apotheker, Pharmaz. Biologie

- Dimec, Alenka  
Dipl.-Chem., Wiss. Mitarb. (Organische Chemie und Makromolekulare Chemie)
- Dimitruła, Cougali  
Dipl.-Chem., Wiss. Mit. (Organische Chemie und Makromolekulare Chemie I)
- Doerr, Markus  
Dipl.-Chem., Wiss. Mitarb. (Theoretische Chemie)
- Dombrowski, Jan-Henryk, F. 81-1 20 71  
Dipl.-Psych. (Physiologische Psychologie)
- Dommaschke, Dirk  
Dipl.-Chem., Wiss. Ang., (Organische Chemie und Makromolekulare Chemie)
- Drexler, Andreas  
Dipl.-Chem., Wiss. Mitarb. (Physikalische Chemie)
- Ebersberger, Ingo  
Dr., Wiss. Ang. (Informatik)
- Eck, Gero  
Dipl.-Biol. (Pharmazeutische Biologie)
- Engelmann, Marco  
Dipl.-Chem., Wiss. Mitarb. (Organische Chemie und Makromolekulare Chemie)
- Erdelyi, Garbor  
Dipl.-Math., Wiss. Ang. (Informatik)
- Ernsting, Ingo, F. (02 11) 81-1 22 81  
Dipl.-Phys., Wiss. Ang. (Experimentalphysik)
- Esser, Carsten  
Apotheker, Wiss. Ang. (Pharmazeutische Chemie)
- Faßbender, Stefan  
Dipl.-Chem., Wiss. Mitarb. (Anorganische Chemie und Strukturchemie)
- Fischgrebe, Jeanett, Tel. 1 41 81  
Apothekerin, Wiss. Ang. (Pharmazeutische Biologie)
- Féaux de Lacroix, Boris  
Dipl. Chem., Wiss. Mitarb. (Organische Chemie und Makromolekulare Chemie)
- Fiedler, Nils  
Apotheker, Wiss. Ang. (Pharmazeutische Chemie)
- Foelske, Annette  
Dipl.-Chem., Wiss. Mitarb. (Physikalische Chemie)
- Fröhlich, Ulf, F. (02 11) 81-13 238  
Dipl.-Phys., Wiss. Mitarb. (Experimentalphysik)
- Gesell, Tanja  
Dipl.-Biol., Wiss. Ang. (Informatik)
- Gilka, Natalie  
Dipl.-Chem., Wiss. Mitarb. (Theoretische Chemie)
- Gioffreda, Barbara  
Dr. rer. nat., Wiss. Ang. (Pharmazeutische Chemie)
- Glöckler, Julija  
Dipl.-Chem., Wiss. Mitarb. (Anorganische Chemie und Strukturchemie)
- Goretzki, Christian  
Dr. rer. nat., Wiss. Mitarb. (Organische Chemie und Makromolekulare Chemie)
- Graf, Jürgen  
Dr. rer. nat., Wiss. Mitarb. (Anorganische Chemie und Strukturchemie)
- Gurski, Frank  
Dr. rer. nat., wiss. Ang. (Informatik)
- Haiberger, Luca, F. (02 11) 81-12 331  
Dipl.-Phys., Wiss. Mitarb. (Experimentalphysik)
- Handke, Martin  
Dipl.-Chem., Wiss. Mitarb. (Organische Chemie und Makromolekulare Chemie)

- Heinrichs, Guido  
Dipl.-Chem., Wiss. Ang. (Organische Chemie und Makromolekulare Chemie)
- Heipke, Marc,  
Apotheker, Wiss. Ang. (Pharmazeutische Chemie)
- Hensel, Andreas, Dr. rer. nat.
- Hensen, Christian  
Apotheker, Wiss. Ang. (Pharmazeutische Chemie)
- Hernandez Blanco, Inés  
Dipl.-Chem., Wiss. Mitarb. (Organische Chemie und Makromolekulare Chemie)
- Herting, Michael, F. 81-1 35 53  
Apotheker, Wiss. Ang. (Pharmazeutische Technologie)
- Herweg, Stefan  
Dipl.-Chem., Wiss. Mitarb. (Organische Chemie und Makromolekulare Chemie)
- Hessamian, Anahita  
Dr. rer. nat., Wiss. Mitarb. (Organische Chemie und Makromolekulare Chemie)
- Hirschfeld, Bernd Werner  
Dipl.-Math., Wiss. Ang. (Mathematik und Didaktik)
- Höltje, Monika  
Dr. rer. nat., Apothekerin, Wiss. Mitarb. (Pharmazeutische Chemie)
- Hombrecher, Andrea  
Apothekerin, Wiss. Ang. (Pharmazeutische Chemie)
- Hugger, Stephan  
Dipl.-Phys., Wiss. Ang. (Experimentalphysik)
- Iking, Alexander, Norfer Weg 108, 41468 Neuss, F. (021 31) 73 83 45  
Dr. rer. nat., Wiss. Mitarb. (Geologie)
- Imre, Anette  
Dr. rer. nat. (Anorganische Chemie und Strukturchemie)
- Isfort, Gereon  
Dipl. Phys., Wiss. Ang. (Experimentalphysik)
- Jörgens, Stefan  
Dr. rer. nat., Wiss. Mitarb. (Anorganische Chemie und Strukturchemie)
- Junge, Henning  
Apotheker, Wiss. Ang. (Pharmazeutische Chemie)
- Kablitz, Caroline, F. 81-1 42 19  
Apothekerin, Wiss. Ang. (Pharmazeutische Technologie)
- Kara, Yasemin  
Dipl.-Chem., Wiss. Mitarb. (Organische Chemie und Makromolekulare Chemie)
- Kamphausen, Ralf, Universitätsstraße 1, 40225 Düsseldorf, F. 311-48 11  
Dipl.-Phys., Wiss. Ang. (Festkörperspektroskopie)
- Keray, Oszkar  
Dipl.-Chem., Wiss. Mitarb. (Organische Chemie und Makromolekulare Chemie)
- Kiesendahl, Nicole  
Dipl.-Chem., Wiss. Mitarb. (Organische Chemie und Makromolekulare Chemie)
- Kieß, Wolfgang  
Dipl.-Wirtsch.-Inform., Wiss. Ang. (Informatik)
- Kleinschmidt, Martin  
Dipl.-Chem., Wiss. Mitarb. (Theoretische Chemie)
- Klisa, Heike  
Dipl.-Chem., Wiss. Mitarb. (Organische Chemie und Makromolekulare Chemie)
- Kobel, Aleksandra  
Dipl.-Chem., Wiss. Mitarb. (Anorganische Chemie und Strukturchemie)
- Kock, Sebastian  
Dipl.-Chem., Wiss. Mit (Organische Chemie und Makromolekulare Chemie I)
- Köhn, Sonja  
Dipl.-Chem., Wiss. Ang. (Organische Chemie und Makromolekulare Chemie)

- Kölbach, Micha  
Dipl.-Phys., Wiss. Ang. (Physik der Kondensierten Materie)
- Kohl, Jochen  
Dipl.-Biol., Wiss. Ang. (Informatik)
- Konietzny, Stefan  
Dr. rer. nat., Wiss. Mitarb. (Anorganische Chemie und Strukturchemie)
- Korger, Michael  
Dipl.-Chem., Wiss. Mitarbei. (Organische Chemie und Makromolekulare Chemie)
- Kretschmann, Oliver  
Dipl.-Chem., Wiss. Mitarb. (Organische Chemie und Makromolekulare Chemie)
- Krings, Norman  
Dipl.-Chem., Wiss. Mitarb. (Physikalische Chemie)
- Kroboth, Sven  
Dipl.-Phys., Wiss. Ang. (Experimentalphysik)
- Krumnack, Antje  
Dipl.-Inf., Wiss. Ang. (Informatik)
- Kudielka, Brigitte  
Dr. rer. nat. (Psychologie)
- Kugel, Bruno  
Dr. rer. nat., Wiss. Mitarb. (Anorganische Chemie und Strukturchemie)
- Lachenicht, Stefan  
Dipl.-Chem., Wiss. Mitarb. (Organische Chemie und Makromolekulare Chemie)
- Laedke, Ernst Wolfgang, Aktienstraße 238, 45473 Mülheim, F. (02 08) 76 60 02  
Dr. rer. nat., Wiss. Ang. (Theoretische Physik)
- Lochert, Christian  
Dipl.-Wirtsch.-Inform., Wiss. Ang. (Informatik)
- Lohrmann, Maike, F. 81-1 41 16  
Apothekerin, Wiss. Ang. (Pharmazeutische Technologie)
- Loose, Christof  
Dipl.-Psych., Wiss. Ang. (Psychologie)
- Loschen, Rebekka  
Dipl.-Chem., Wiss. Mitarb. (Anorganische Chemie und Strukturchemie)
- Losse, Gudrun, Max-Born-Straße 34, 40591 Düsseldorf  
Dipl.-Biol., Wiss. Ang. (Zoologie)
- Lüttschwager, Frank  
Dipl.-Chem., Wiss. Mitarb. (Physikalische Chemie)
- Mätzold, Jeanette  
Dipl.-Psych., Wiss. Ang. (Psychologie)
- Mayer, Bernhard, Rotdornweg 3, 41468 Neuss, F. (021 01)1031 71  
Dr. rer. nat., Wiss. Ang. (Organische Chemie)
- Mayr, Susanne  
Dipl.-Psych., Wiss. Mitarb. (Psychologie)
- Meier, Thorsten  
Dipl.-Chem., Wiss. Ang. (Organische Chemie und Makromolekulare Chemie)
- Menche, Gerd  
Apotheker, Wiss. Ang. (Pharmazeutische Chemie)
- Meuter, Tobias  
Apotheker, Wiss. Ang. (Pharmazeutische Chemie)
- Mevisen, Claudia, Amselweg 4, 40699 Erkrath, F. (02 11) 24 44 80  
(Experimentalphysik)
- Meyer, Cord  
Dipl.-Chem., Wiss. Mitarb. (Organische Chemie und Makromolekulare Chemie)
- Möltgen, Holger  
Dr. rer. nat., Wiss. Mitarb. (Physikalische Chemie)

- Molenaar, Douwe  
Dr. rer. nat., Wiss. Ang. (Mikrobiologie)
- Müller, Ronny, F. 81-14 116  
(Pharmazie)
- Nemitz, Nils  
Dipl.-Phys., Wiss. Ang. (Experimentalphysik)
- Neuser, Daniel  
Apotheker, Wiss. Ang. (Pharmazeutische Chemie)
- Nevsky, Alexander  
Dipl.-Phys., Wiss. Ang. (Experimentalphysik)
- Noack, Peter  
Dipl.-Chem., Wiss. Ang. (Organische Chemie und Makromolekulare Chemie)
- Nolting, Dirk  
Dipl.-Chem., Wiss. Mitarb. (Physikalische Chemie)
- Ostendorf, Alexander, F. (02 11) 81-14 247  
Dipl.-Phys., Wiss. Mitarb. (Experimentalphysik)
- Ostermann, Dieter, F. (02 11) 81-12 389  
Dipl.-Phys., Wiss. Ang. (Materialwissenschaft)
- Pang, Yanjie  
Dipl.-Chem., Wiss. Mitarb. (Organische Chemie und Makromolekulare Chemie)
- Paroakkaran, Joshy  
Dipl.-Chem., Wiss. Mitarb. (Anorganische Chemie und Strukturchemie)
- Pauli, Annette, F. 81-1 42 19
- Paulsen, Ingo  
Dipl.-Biol., Wiss. Ang. (Informatik)
- Perez de Laborda, Cristian  
Dipl.-Inf., Wiss. Ang. (Informatik)
- Pérez-Gálvez, Antonio  
Dr., Wiss. Mitarb. (Organische Chemie und Makromolekulare Chemie)
- Peters, Wilfried  
Dr. rer. nat., Wiss. Ang. (Anorganische Chemie)
- Plützer, Christian  
Dr. rer. nat., Wiss. Mitarb. (Physikalische Chemie)
- Popfinger, Christopher  
Dipl.-Inf., Wiss. Ang. (Informatik)
- Radtke, Achim  
Dr. rer. nat., Wiss. Ang. (Informatik)
- Raub, Stephan  
Dipl.-Chem., Wiss. Mitarb. (Theoretische Chemie)
- Reiß, Guido Johannes  
Dr. rer. nat., Wiss. Mitarb. (Anorganische Chemie und Strukturchemie)
- Reitz, Claudia, F. (02 11) 81-1 41 16
- Repsilber, Tanja, F. (02 11) 81-1 28 70  
Dr. rer. nat., Wiss. Ang. (Laser- und Plasmaphysik)
- Reyheller, Carsten  
Dipl.-Chem., Wiss. Mitarb. (Organische Chemie und Makromolekulare Chemie)
- Riege, Tobias  
Dipl.-Math., Wiss. Ang. (Informatik)
- Rohleder, Nicolas  
Dipl.-Psych., Wiss. Ang. (Psychologie)
- Roth, Bernhard, F. (02 11) 81-12 331  
Dr. rer. nat., Wiss. Mitarb. (Experimentalphysik)
- Rutschmann, Roland Marcus, F. 81-1 20 67, Universitätsstr. 1, 40225 Düsseldorf  
Wiss. Ang. (Psychologie)

- Santore, Uwe J., F. 81-1 45 61  
Dr. phil., BSc (Camb.), PhD (London) DIC
- Sarvothaman, Mahesh Kumar  
Dipl.-Chem., Wiss. Mitarb. (Organische Chemie und Makromolekulare Chemie)
- Sautter, Jörg  
Dipl.-Math., Wiss. Ang. (Mathematik)
- Schedel, Rosemarie, Sillerstraße 49, 42327 Wuppertal, F. (02 02) 74 44 28  
Dr. rer. nat., Wiss. Ang. (Botanik)
- Scherrers, Roger  
Dipl.-Chem., Wiss. Ang. (Organische Chemie und Makromolekulare Chemie)
- Schlegel, Birgit  
Dipl.-Chem., Wiss. Ang. (Pharmazeutische Chemie)
- Schmidt, Annette  
Dr. rer. nat., Wiss. Mitarb. (Organische Chemie und Makromolekulare Chemie)
- Schmidt, Jürgen, Am Mickeler Busch 2, 40589 Düsseldorf  
Dipl.-Biol., Wiss. Ang. (Zoologie)
- Schmidt, Thomas, Dr. rer. nat.
- Schneider, Helmut, Wülfrather Str. 1, 40233 Düsseldorf, F. 78 54 22  
Dr. phil. (Geographie)
- Schneider, Ronald  
Dipl.-Psych., Wiss. Ang. (Psychologie)
- Schramm, Stefanie  
Dipl.-Psych., Wiss. Ang. (Psychologie)
- Schrobang, Jasmin  
Apothekerin, Wiss. Ang. (Pharmazeutische Chemie)
- Schuster, Günter, F. 81-1 34 79  
Dr. phil. nat., Wiss. Ang. (Botanik)
- Sedlag, Robin  
Dipl.-Phys. Ing., Wiss. Ang. (Materialwissenschaften)
- Sellnau, Torsten  
Dipl.-Chem., Wiss. Mitarb. (Anorganische Chemie und Strukturchemie)
- Smouchkine, Mikhail  
Dr., Wiss. Mitarb. (Organische Chemie und Makromolekulare Chemie)
- Sørensen, Lasse Kragh  
M. Sc. (DK), Wiss. Mitarb. (Theoretische Chemie)
- Sonnenberg, Nadine  
Apothekerin, Wiss. Ang. (Pharmazeutische Chemie)
- Spakowski, Holger  
Dipl.-Inf., Wiss. Ang. (Informatik)
- Stalberg, Stefanie  
Dipl.-Chem., Wiss. Ang. (Organische Chemie und Makromolekulare Chemie)
- Steffan, Bärbel  
Apothekerin, Pharmaz. Biologie
- Steffens, Christopher  
Dipl.-Chem., Wiss. Mitarb. (Organische Chemie und Makromolekulare Chemie)
- Steigel, Alois, Curieweg 36, 40591 Düsseldorf  
Dr. rer. nat., Wiss. Ang. (Organische Chemie)
- Steinmaß, Holger  
Apotheker, Wiss. Ang. (Pharmazeutische Chemie)
- Stini, Michael  
Dipl.-Inform., Wiss. Ang. (Informatik)
- Stüwe, Sabine  
Dipl.-Chem, Wiss. Mitarb. (Organische Chemie und Makromolekulare Chemie)
- Syleounis, Michael  
Dipl.-Psych., Wiss. Ang. (Psychologie)

Tabatabai, Moniralsadat  
 Dr. rer. nat. (Organische Chemie und Makromolekulare Chemie)

Tampier, Markus  
 Dipl.-Chem., Wiss. Mit. (Anorganische Chemie und Strukturchemie)

Tatchen, Jörg  
 Dipl.-Chem., Wiss. Mitarb. (Theoretische Chemie)

Teuscher, Franka  
 Apothekerin, Wiss. Ang. (Pharmazeutische Biologie)

Thaler, Thomas  
 Dipl.-Chem., Wiss. Ang. (Anorganische Chemie und Strukturchemie)

Theyßen, Heike, Hahnenhausstraße 10, 42719 Solingen, F. 02 12-54 90 26  
 Dipl.-Phys., Wiss. Ang. (Experimentalphysik)

Thommes, Markus, F. 81-1 42 25  
 (Pharmazie)

Tomić, Katarina  
 Dipl.-Physicochem. (YU), Wiss. Mitarb. (Theoretische Chemie)

Türk, Philipp  
 Apotheker, Wiss. Ang. (Pharmazeutische Chemie)

Volkmann, Armin, Werstener Dorfstraße 82, 40591 Düsseldorf  
 Dipl.-Biol., Wiss. Ang. (Zoologie)

Vompras, Johanna  
 Dipl.-Inf., Wiss. Ang. (Informatik)

Weber, Nadine  
 Apothekerin, Pharmaz. Biologie

Welsch, Dirk  
 Apotheker, Wiss. Ang. (Pharmazeutische Chemie)

Wenz, Helmut, Gerhart-Hauptmann-Straße 27, 40470 Düsseldorf, F. (02 11) 68 19 52  
 Dr. rer. nat., Wiss. Ang. (Experimentalphysik)

Wessel, Julia  
 Apothekerin, Wiss. Ang. (Pharmazeutische Chemie)

Winterer, Elisa  
 Apothekerin, Wiss. Ang. (Pharmazeutische Chemie)

Wittschie, Nicole (Tel. 1 41 81  
 Apothekerin, Wiss. Ang. (Pharmazeutische Chemie)

Wrubbel, Noelle  
 Dipl.-Ing., Wiss. Mitarb. (Organische Chemie und Makromolekulare Chemie)

Zhang, Shoukan  
 Dipl.-Chem., Wiss. Mitarb. (Physikalische Chemie)

Zhao, Han  
 Dipl.-Chem., Wiss. Mitarb. (Organische Chemie und Makromolekulare Chemie)

## Wissenschaftliche Einrichtungen

(Zentrale wissenschaftliche Einrichtungen der Universität: siehe Seite 93)

### I. Mathematisches Institut (Gebäude 25.22, Ebene 00)

Geschäftsführender Leiter: Univ.-Prof. Dr. Reinhold Meise, F. 81-1 13 65, Raum 56  
Stellvertreter: Univ.-Prof. Dr. Kai Köhler, F. 81-1 21 91  
Administrator Dipl.-Math. Berthold Nöckel, F. 81-1 21 55, Geb. 25.22, Ebene 02, Raum 58  
Geschäftszimmer: Frau Monika Meeßen, F. 81-1 37 80, Raum 55

#### Lehrstuhl für part. Differentialgleichungen (Gebäude 25.22, Ebene 03)

Univ.-Prof. Dr. Reinhold Meise, F. 81-1 31 87  
Sekretariat: Frau Dagmar Schmitz, F. 81-1 31 87  
Dipl.-Math. Tobias Heinrich, F. 81-1 45 93

#### Lehrstuhl für Topologie (Gebäude 25.22, Ebene 03)

Univ.-Prof. Dr. Wilhelm Singhof, F. 81-1 21 77  
Sekretariat: Frau Sabine May, F. 81-1 21 77  
Univ.-Prof.: Dr. Helmut Ratschek, F. 81-1 21 75  
Wiss. Ang.: Dipl.-Math. Caroline Keil, F. 81-1 34 22, Dipl.-Math. Sarah Schardt, F. 81-1 21 73

#### Lehrstuhl für Analysis + Diff. Geometrie (Gebäude 25.13, Ebene 03)

Univ.-Prof. Dr. Klaus Steffen, F. 81-1 53 80  
Sekretariat: Frau Petra Simons, F. 81-1 53 80  
Hochschuldoz.: Dr. Andreas Gastel, F. 81-1 47 86  
Wiss. Ass.: Dr. Christoph Scheven, F. 81-1 49 39  
Wiss. Ang.: Dr. Ulrike Tarp, F. 81-1 37 82, Dipl.-Math. Thomas Schmidt, F. 81-1 43 05

#### Lehrstuhl für Alg. Geometrie (Gebäude 25.13, Ebene 03)

Univ.-Prof. Dr. Stefan Schröer, F. 81-1 46 90  
Sekretariat: F. 81-1 46 90  
Akad. Oberrat: Dr. Thomas Thode, F. 81-1 21 72  
Wiss. Ang.: Dr. Irene Bouw, F. 81-1 46 91, Dipl.-Math. Christian Liedtke, F. 81-1 31 86

#### Lehrstuhl für Algebra + Zahlentheorie (Gebäude 25.22, Ebene 03)

Univ.-Prof. Dr. Fritz Grunewald, F. 81-1 21 60  
Sekretariat: Frau Renate Crumbach, F. 81-1 21 60  
Univ.-Prof. Dr. Otto Kerner, F. 81-1 21 85, Univ.-Prof. Dr. Robert Wisbauer, F. 81-1 21 87,  
Univ.-Prof. Dr. Kai Köhler, F. 81-1 21 91  
Stud.-Prof.: Dr. Erich Baumgartner, F. 81-1 21 84  
Wiss. Ass.: Dr. Benjamin Klopsch, F. 81-1 21 76  
Wiss. Ang.: Dipl.-Math. Tobias Ebel, F. 81-1 53 48,  
Dipl.-Math. Evija Ribnere, F. 81-1 31 82

#### Lehrstuhl für Angewandte Mathematik (Gebäude 25.22, Ebene 02)

Univ. Prof. Dr. Marlis Hochbruck, F. 81-1 13 61  
Sekretariat: Frau Eveline Siemes, F. 81-1 21 50  
Univ.-Prof. Dr. Kristian Witsch, F. 81-1 21 64  
Wiss. Ass.: Dr. Volker Grimm, F. 81-1 21 53,  
Wiss. Ang.: Dipl.-Math. Jörg Niehoff, F. 81-1 21 52, Dr. Jörg Sautter, F. 81-1 17 32,  
Dipl.-Math. Julia Schweitzer, F. 81-1 21 53



### **Lehrstuhl für Mathematische Optimierung** (Gebäude 25.22, Ebene 02)

Univ.-Prof. Dr. Florian Jarre, F. 81-1 31 91  
Sekretariat: Frau Eveline Siemes, F. 81-1 21 50  
Wiss. Ass.: Dr. Stefan Henn, F. 81-1 21 89  
Wiss. Ang.: Dipl.-Math. Anja Lopez, F. 81-1 21 56,  
Dipl.-Math. Christoph Vogelbusch, F. 81-1 51 81

### **Lehrstuhl für Mathematische Statistik und Wahrscheinlichkeitstheorie** (Gebäude 25.13, Ebene 01)

Univ.-Prof. Dr. Arnold Janssen, F. 81-1 21 65  
Sekretariat: Frau Annette Weitz, F. 81-1 21 65  
Univ.-Prof.: Dr. Klaus Janßen, F. 81-1 21 66  
Wiss. Ang.: Dipl.-Math. Wiebke Werft (beurlaubt), F. 81-1 21 67,  
Dipl.-Math. Helen Kovilyanskaya, F. 81-1 21 68  
Dipl.-Math. Vladimir Ostrovski, F. 81-1 21 69  
Dipl.-Math. Hülya Ünlü, F. 81-1 21 67  
Dipl.-Math. Christoph Jonek, F. 81-1 22 14

### **Emeriti:**

Univ.-Prof. Dr. Artur Bergmann, F.81-1 38 58 (1 21 60)  
Univ.-Prof. Dr. Boro Döring, F. 81-1 21 50  
Univ.-Prof. Dr. Gerd Fischer  
Univ.-Prof. Dr. Hanns Klinger, F. 81-1 21 80 (1 21 65)  
Univ.-Prof. Dr. Walter Petry, F. 81-1 13 58 (1 31 83)

### **Professoren im Ruhestand:**

Univ.-Prof. Dr. Egbert Harzheim, F. 81-121 71  
Univ.-Prof. Dr. Walter Köhnen, F. 81-1 17 57

## **II. Wissenschaftliche Einrichtung Informatik**

### **Institut für Informatik** (Gebäude 25.02, 25.12, 25.13)

Geschäftsführender Leiter: Uni.-Prof. Dr. Arndt von Haeseler, F. 81-1 13 58  
Stellvertreter: Univ.-Prof. Dr. Jörg Rothe, F. 81-1 21 88, Fax 81-1 16 67  
Geschäftszimmer: F. 81-1 21 63

### **Lehrstuhl für Bioinformatik** (Gebäude 25.02, Ebene 02)

Univ.-Prof. Dr. Arndt von Haeseler, F. 81-1 13 58  
Sekretariat: Frau Claudia Kiometzis, F. 81-1 21 63, Fax 81-1 57 67  
Wiss. Mitarb.: Dr. Jutta Buschbom (DFG), F. 81-1 19 14; Dr. Heiko Schmidt  
(FZ Jülich), F. 81-1 19 14; Dr. Ingo Ebersberger, F. 81-1 31 85; Dr. Achim Radtke,  
F. 81-1 31 85; Dipl.-Biol. Jochen Kohl (DFG), F. 81-1 21 90; Dipl.-Biol. Tanja Gesell  
(DFG), F. 81-1 21 90; Dipl.-Biol. Ingo Paulsen (DFG), F. 81-1 16 51; Nicole Scherer  
(DAAD), F. 81-1 58 35; Dipl.-Phys. Thomas Schlegel (Stipendiat), F. 81-1 58 35;  
Vinh Le Sy (FZ Jülich), F. 81-1 57 71; Dr. Gunter Weiss, Juniorprofessor, F. 81-1 37 16  
Systemadministrator: Dipl.-Math. Lutz Voigt, F. 81-1 21 62

### **Lehrstuhl für Datenbanken und Informationssysteme** (Gebäude 25.12, Ebene 02)

Univ.-Prof. Dr. Stefan Conrad, F. 81-1 40 88  
Sekretariat: Frau Marga Potthoff, F. 81-1 13 12, Fax 81-1 34 63  
Wiss. Mitarb.: Evguenia Altareva, F. 81-1 40 87; Dipl.-Inf. Cristian Perez de Laborda,  
F. 81-1 40 87; Dipl.-Inf. Christopher Popfinger, F. 81-1 51 84; Hieu Le Quang (MOET),  
F. 81-1 37 37, Mireille Samia (DAAD), F. 81-1 06 57, Dipl.-Inf. Johanna Vompras,  
F. 81-1 37 37  
Systemadministrator: Guido Königstein, F. 81-1 41 76

### **Lehrstuhl für Rechnernetze und Kommunikationssysteme**

(Gebäude 25.12, Ebene 02)

Univ.-Prof. Dr. Martin Mauve, F. 81-1 16 36

Sekretariat: Frau Marga Potthoff, F. 81-1 13 55, Fax 81-1 16 38

Wiss. Mitarb.: Dipl.-Wirtsch.-Inform. Wolfgang Kieß, F. 81-1 16 37;

Christian Lochert, F. 81-1 16 34; Michael Stini, F. 81-1 16 35

Systemadministrator: Christian Knieling, F. 81-1 16 32

### **Lehrstuhl für Softwaretechnik und Programmiersprachen** (Gebäude 25.12, Ebene 02)

Univ.-Prof. Dr. Michael Leuschel, F. 81-1 07 10

Sekretariat: Frau Claudia Kiometzis, F. 81-1 07 11, Fax: 81-1 07 12

### **Signalverarbeitung und Bildverarbeitung** (Gebäude 25.13, Ebene 02)

Univ.-Prof. Dr. Volker Aurich, F. 81-1 13 56

Sekretariat: Frau Claudia Forstinger, F. 81-1 37 10, Fax 81-1 34 62

Wiss. Mitarb.: Dr. rer. nat. Andreas Beck, F. 81-1 37 15

Systemadministrator: Ing. Janus Tomaszewski, F. 81-1 37 23

### **Komplexitätstheorie und Kryptographie** (Gebäude 25.13, Ebene 02)

Univ.-Prof. Dr. Jörg Rothe, F. 81-1 21 88, Fax 81-1 16 67

Sekretariat: Frau Claudia Forstinger, F. 81-1 37 10, Fax 81-1 34 62

Wiss. Mitarb.: Dipl.-Math. Erdelyi Garbor, F. 81-1 16 52,

Dipl.-Math. Tobias Riege, F. 81-1 16 52; Dipl.-Inf. Holger Spakowski, F. 81-1 34 61

Systemadministrator: Ing. Janus Tomaszewski, F. 81-1 37 23

### **Algorithmen und Datenstrukturen** (Gebäude 25.13, Ebene 02)

Univ.-Prof. Dr. Egon Wanke, F. 81-1 37 30

Sekretariat: Frau Claudia Forstinger, F. 81-1 37 10, Fax: 81-1 34 62

Wiss. Mitarb.: Dr. rer. nat. Frank Gurski, F. 81-1 37 13

Systemadministrator: Ing. Janus Tomaszewski, F. 81-1 37 23

## **III. Wissenschaftliche Einrichtung Physik**

Geschäftsführender Leiter: Univ.-Prof. Dr. Reinhold Egger

Stellvertreter: Univ.-Prof. Dr. Alexander Pukhov

### **Institut für Angewandte Physik** (Gebäude 25.33, Ebene 01)

Univ.-Prof. Dr. Erhard Kisker, F. 81-1 25 74

Sekretariat: Frau M. Dramba, F. 81-1 24 74

Univ.-Prof. em. Dr. Jakob Kranz, F. 81-1 36 45

Univ.-Prof. Dr. Mathias Getzlaff, F. 81-1 22 91

Akad. Direktorin: Dr. Hildegard Hammer, F. 81-1 25 92

Wiss. Ass.: Dr. Kerstin Gebhardt (F. 81-1 25 79)

Priv.-Doz. Dr. Bärbel Fromme (F. 81-1 31 77)

Wiss. Ang.: Dipl.-Phys. Volker Bocatius (F. 81-1 25 76), Dipl.-Phys.

F. Bulut (F. 81-1 36 55), Dipl.-Phys. Helmut Meinert (F. 81-1 36 03),

Dipl.-Phys. Uwe Mick (F. 81-1 31 78), Dipl. Rad. Henadzi Yakabschuk (F. 81-1 25 86)

### **Institut für Experimentalphysik** (Gebäude 25.42, Ebene 01)

Sekretariat: Eva Maria Tilgner (F. 81-1 23 18), Fax 81-1 31 16

Univ.-Prof.: Stephan Schiller, Ph.D. (F. 81-1 23 17)

Univ.-Prof. Dr. Axel Görlitz (F. 81-1 51 90)

Univ.-Prof. em. Dr. Gernot Decker (F. 81-1 31 18)

Univ.-Prof. im Ruhestand Dr. Wolfgang Behmenburg (F. 81-1 22 82), Dr. Dieter Meiners (F. 81-1 23 20)

Wissenschaftliche Mitarbeiter: Prof. Dr. Dieter Schumacher (F. 81-1 31 02),  
Dipl.-Phys. Piergiorgio Antonini (F. 81-1 42 47), Dipl.-Phys. Alexander Batär (F. 81-1 22 78),  
Dipl.-Phys. Peter Blythe (F. 81-1 49 56), Dipl.-Phys. Christian Eisele (F. 81-1 32 38),  
Dipl.-Phys. Ingo Ernsting, F. 81-1 23 22, Dipl.-Phys. Sven Kroboth (F. 81-1 22 78),  
Dipl.-Phys. Nils Nemitz (F. 81-1 22 78), Dr. Alexander Nevsky (F. 81-1 22 81),  
Dr. Maxim Okhapkin, (F. 81-1 22 81), Dipl.-Phys. Alexander Ostendorf (F. 81-1 42 47),  
Dr. Bernhard Roth (F. 81-1 23 31), Dr. Helmut Wenz (F. 81-1 31 15),  
Prof. Dr. Andreas Wicht, (F. 81-1 58 04), C. Zhang (F. 81-1 42 47)

## **Institut für Laser- und Plasmaphysik** (Gebäude 25.33, Ebene 02)

Univ.-Prof.: Dr. Oswald Willi, (F. 81-1 21 57)  
Sekretariat: Frau Renate ter Horst, (F. 81-1 13 81) (Fax: 81-1 37 18)  
Sekretariat SFB-TR 18: Frau Claudia Dingle, (F. 81-1 21 58)  
Univ.-Prof. em. Dr. Jürgen Uhlenbusch  
Univ.-Prof.: Dr. Georg Pretzler, F. 81-1 38 84  
Akad. Oberrat: Dr. Helmut Kempkens, F. 81-1 28 63  
Akad. Rat: Dr. Dirk Hemmers, F. 81-1 28 69  
Wiss. Ang.: Dr. Margarita Baeva, F. 81-1 38 78, Dipl.-Phys. Felix Brandl, F. 81-1 28 64,  
Dipl.-Phys. Mirela Cerchez (F. 81-1 31 42), Dipl.-Phys. Thomas Fischer, F. 81-1 28 66,  
Dipl.-Phys. Bernhard Hidding (F. 81-1 37 26), Dipl.-Phys. Ralph Jung, F. 81-1 38 83,  
Dr. Jens Osterholz, F. 81-1 28 64, Dipl.-Phys. Andreas Pistelok, F. 81-1 38 83,  
Dr. Holger Schubert, F. 81-1 38 76, Dipl.-Phys. Irina Schwarz, F. 81-1 31 42,  
Dipl.-Phys. Toma Toncian (F. 81-1 37 25), Dr. Mathias Weiß, F. 81-1 38 71

## **Institut für Physik der kondensierten Materie**

### **Lehrstuhl für Festkörperphysik**

(Gebäude 25.23, Ebene 00)

Univ.-Prof. Dr. Thomas Heinzel, F. 81-1 48 13  
Sekretariat: Klaudia Lütjens, F. 81-1 35 40, Fax: 81-1 42 66  
Univ.-Prof. em. Dr. Andreas Otto, F. 81-1 13 60  
Wiss. Ang.: Dipl.-Phys. Cesar Bof (F. 81-1 06 50), Dr. Mihai Cerchez (F. 81-1 35 40),  
Dipl.-Phys. Stefan Hugger (F. 81-1 48 51), Dipl.-Phys. Stefan Meckler (F. 81-1 48 51)

### **Lehrstuhl für Physik der weichen Materie** (Gebäude 25.23, Ebene 02)

Univ.-Prof. Dr. Stefan U. Egelhaaf  
Sekretariat: Frau Gabriele Reh, F. 81-1 47 90, vormittags  
Univ.-Prof. em. Dr. Dankward Schmid, F. 81-1 15 13  
Akad. Oberrat: N. N.

### **Abteilung für Materialwissenschaft** (Gebäude 25.23, Ebene 01)

Univ.-Prof. Dr. Klaus Schierbaum, F. 81-1 45 15  
Sekretariat: Klaudia Lütjens, F. 81-1 40 63, Fax: 81-1 19 95  
Wiss. Ang.: Dipl.-Phys. Ing. Lothar Böttcher, F. 81-1 51 09,  
Dipl.-Phys. Micha Kölbach, F. 81-1 52 56, Dipl.-Phys. Uwe Mick, F. 81-1 23 95,  
Dipl.-Phys. Dieter Ostermann, F. 81-1 23 89

## **Institut für Theoretische Physik**

### **Lehrstuhl I** (Gebäude 25.32, Ebene 01)

Univ.-Prof. Dr. Karl-Heinz Spatschek, F. 81-1 24 73  
Univ.-Prof. Dr. (RUS) Alexander Pukhov, F. 81-1 31 22  
Sekretariat: Frau Elvira Gröters, F. 81-1 51 74/1 24 73 / Fax 81-1 51 94  
Univ.-Prof. em. Dr. Rudolf-Wilhelm Larenz, F. 81-1 31 27

Univ.-Prof. im Ruhestand Dr. Rüdiger Bessenrodt

Akad. Direktor: Dr. Herbert Wenk, F. 81-1 24 72

Wiss. Ang.: Dipl.-Phys. Christoph Karle (F. 81-1 20 15), Sergey Kiselev (MA) (F. 81-1 31 20), Dr. Ernst-Wolfgang Laedke (F. 81-1 20 14), Dipl.-Phys. Marcus Neuer (F. 81-1 31 25), Oleg Shorokhov (MA) (F. 81-1 31 20), Dipl.-Phys. Andreas Wingen (F. 81-1 31 25)

#### **Lehrstuhl II (Gebäude 25.32, Ebene 02)**

Univ.-Prof. Dr. Hartmut Löwen, F. 81-1 27 46/1 13 77

Sekretariat: Frau Karin Wildhagen, F. 81-1 20 57 / Fax 81-1 58 02

Univ.-Prof. Dr. Christos N. Likos, F. 81-1 36 99

Sekretariat: N. N., F. 81-1 20 16, Fax 81-1 58 02

Sekretariat SFB-TR6: Frau Heike Kaminski, F. 81-1 27 46 / Fax 81-1 22 62

Univ.-Prof. em. Dr. Kurt Suchy, F. 81-1 22 59

Univ.-Prof. im Ruhestand Dr. Eckhard Rebhan, F. 81-1 20 58

Wiss. Ang.: Dr. (RUS) Elishad Allahyarov, F. 81-1 20 59, F. 81-1 22 61, Dipl.-Phys. Ansgar Esztermann, F. 81-1 20 59, Dr. René Messina, F. 81-1 58 74, Dr. Matthias Schmidt, F. 81-1 27 44, F. 81-1 33 61, Dipl.-Phys. Ingo Götze, F. 81-1 20 56, Dipl.-Phys. Norman Hoffmann, F. 81-1 58 73, Dipl.-Phys. Martin Konieczny, F. 81-1 58 73, Dipl.-Phys. Christian Mayer, F. 81-1 58 73, Dipl.-Phys. Hendrik Reich, F. 81-1 59 59, Dipl.-Phys. Martin Rex, F. 81-1 59 59, Dipl.-Phys. Adam Wysocki, F. 81-1 37 03

#### **Lehrstuhl III (Gebäude 25.32, Ebene 03)**

Univ.-Prof. Dr. Dagmar Bruß, F. 81-1 39 92

Sekretariat: Frau Cornelia Glowacki, F. 81-1 46 78/1 39 92 / Fax 81-1 13 37

Univ.-Prof. em. Dr. Hans Karl Janssen, F. 81-1 13 79

Wiss. Ang.: Dr. Hermann Kampermann, F. 81-1 46 79,

Dipl.-Phys. Mathias Kleinmann, F. 81-1 43 17, Dipl.-Phys. Tim Meyer, F. 81-1 39 94

#### **Lehrstuhl IV (Gebäude 25.32, Ebene 03)**

Univ.-Prof. Dr. Reinhold Egger, F. 81-1 47 10

Sekretariat: Frau Karin Wildhagen, F. 81-1 47 10, Fax 81-1 56 30

Univ.-Prof. em. Dr. Richard Bausch, F. 81-1 46 82

Wiss. Ang.: Dr. Alessandro De Martino, F. 81-1 43 63, Dr. Christophe Mora, F. 81-1 42 85, Dipl.-Phys. Vittorio Peano-Cavasola, F. 81-1 59 69, Dr. Francesco Siano, F. 81-1 46 81, Dr. Michael Thorwart, F. 81-1 59 68, Dipl.-Phys. Stephan Weiss, F. 81-1 59 67)

### **Physikalische Grundpraktika (Gebäude 25.42, Ebene U1)**

#### **(Zentrale Einrichtung der Physik)**

Leitung: Prof. Dr. Dieter Schumacher (F. 81-1 31 02)

Organisation: Barbara Nolte, F. 81-1 31 08

Wissenschaftliche Mitarbeiter: Dr. Monika Micke

### **IV. Wissenschaftliche Einrichtung Chemie**

Geschäftsführender Leiter: Univ.-Prof. Dr. Helmut Ritter

Stellvertreter: Univ.-Prof. Dr. Christian Ganter

Geschäftsstelle: Frau Martina Luzak, Geb. 26.31, Ebene 01, Raum 56, F. 81-1 56 88, Fax 81-1 56 90, E-Mail: we.ch@uni-duesseldorf.de

## Institut für Anorganische Chemie und Strukturchemie

### Lehrstuhl I: Bioanorganische Chemie und Katalyse

(Gebäude 26.43 und 26.33, Ebene 01)

Univ.-Prof. Dr. Wolfgang Kläui, F. 81-1 22 86

Sekretariat: Frau Claudia Schäfer, F. 81-1 15 80, Fax 81-1 22 87,  
e-mail: AC@uni-duesseldorf.de

Prof. em. Dr. Wilhelm Kuchen, F. 81-1 30 98

Univ.-Prof. i. R. Dr. Gerhard Hägele, F. 81-1 31 66

### Abteilung für Metallorganische Chemie (Gebäude 26.42, Ebene U1)

Univ.-Prof. Dr. Christian Ganter, F. 81-1 22 88

Wiss. Ass. Dr. Udo Beckmann, F. 81-1 22 92

Akad. Oberräte: Dr. Klaus Diemert, F. 81-1 22 89, Dr. Helmut Keck, F. 81-1 21 99

Wiss. Mitarb.: Dr. Joachim Bitta (F. 81-1 25 98), Dr. Tamara Chenskaya (F. 81-1 25 95),  
Dipl.-Chem. Stefan Faßbender (F. 81-1 25 97), Dipl.-Chem. Julija Glöckler (F. 81-1 21 94),  
Dipl.-Chem. Rebekka Loschen (DFG) (F. 81-1 25 97), Dr. Wilfried Peters (F. 81-1 31 39),  
Dipl.-Chem. Torsten Sellnau (F. 81-1 25 96), Dipl.-Chem. Thomas Thaler (F. 81-1 57 84)

### Lehrstuhl II: Material- und Strukturforschung (Gebäude 26.42 und 26.32, Ebene 01)

Univ.-Prof. Dr. Walter Frank, F. 81-1 31 35

Sekretariat: Frau Waltraud Krefting, F. 81-1 31 36, Fax 81-1 41 46,  
e-mail: ac2@uni-duesseldorf.de

Prof. em. Dr. Dietrich Mootz, F. 81-1 41 43

### Abteilung für Festkörperchemie

Univ.-Prof. Dr. Albrecht Mewis, F. 81-1 31 47

Akad. Oberrat: Dr. Wolfgang Poll, F. 81-1 31 46

Wiss. Ang.: Dr. Guido Reiß, F. 81-1 31 64

Wiss. Mitarb.: Dr. Johanna Bos (F. 81-1 36 69), Dipl.-Chem. Claudia Casel (F. 81-1 36 72),  
Dr. Jürgen Graf (F. 81-1 42 57), Dr. Anette Imre (F. 81-1 36 72), Dr. Stefan Jörgens (F. 81-  
1 38 57), Dipl.-Chem. Aleksandra Kobel (F. 81-1 30 68), Dr. Stefan Konietzny (F. 81-1 42 57),  
Dr. Bruno Kugel (F. 81-1 42 57), Dipl.-Chem. Joshy Parookaran (F. 81-1 38 57), Dr. Mar-  
kus Tampier (F. 81-1 36 69)

## Institut für Organische Chemie und Makromolekulare Chemie

**Lehrstuhl I** (Gebäude 26.43, Ebene 00)

**Lehrstuhl für Natur- und Wirkstoffe** (Martin)

**Abteilung für Stereoselektive Synthese** (Braun)

Univ.-Prof.: Dr. Hans-Dieter Martin, F. 81-1 22 98

Sekretariat: N. N., F. 81-1 22 99, Fax 81-1 43 24

E-Mail: OC1.org.chemie@uni-duesseldorf.de

Prof. em. Dr. Leonhard Birkofer, F. 81-1 36 22

Univ.-Prof. Dr. Manfred Braun, F. 81-1 47 31, Fax 81-1 50 79

Akad. Direktor: Dr. Dirk Prüstel, F. 81-1 22 95

PD Dr. Klaus Schaper, F. 81-1 25 71

Wiss. Mitarb.: Dr. Stefan Beutner (F. 81-1 31 33), Dipl.-Chem. Filiz Bley (F. 81-1 23 13),  
Dipl.-Chem. Dimitrula Cougali (F. 81-1 42 33), Dipl.-Chem. Dirk Dommaschke (F. 81-  
1 49 05), Dipl.-Chem. Marco Engelmann (F. 81-1 36 24), Dipl.-Chem. Boris Féaux de  
Lacroix (F. 81-1 52 89), Dipl.-Chem. Martina Flasch (F. 81-1 25 70), Dipl.-Chem. Martin  
Handke (F. 81-1 36 23), Dipl.-Chem. Stefan Herweg (F. 81-1 25 67), Dipl.-Chem. Andreas  
Hohmann (F. 81-1 52 62), Dipl.-Chem. Oszkar Keray (F. 81-1 31 32), Dipl.-Chem.

Sebastian Kock (F. 81-1 25 70), Dipl.-Chem. Nicole Kiesendahl (F. 81-1 31 32), Dipl.-Chem. Stefan Lachenicht (F. 81-1 36 24), Dr. Bernhard Mayer (F. 81-1 36 35), Dipl.-Chem. Thorsten Meier (F. 81-1 49 36), Dipl.-Chem. Peter Noack (F. 81-1 25 67), Dipl.-Chem. Gritt Philipp (F. 81-1 25 63), Dipl.-Chem. Roger Scherrers (F. 81-1 25 68), Dr. Alois Steigel (F. 81-1 31 34)

**Lehrstuhl II** (Gebäude 26.33, Ebene 00)

**Lehrstuhl für Präparative Polymerchemie** (Ritter)

**Abteilung Funktionsmaterialien** (Staudt-Bickel)

Univ.-Prof. Dr. Helmut Ritter, F. 81-1 47 60

Sekretariat: Michaela Kitz, F. 81-1 47 88 / Fax: 81-1 58 40

Prof. em. Dr. Günter Wulff, F. 81-1 49 87

Dr. Moniralsadat Tabatabai, F. 81-1 42 88

Univ.-Prof. Makromol. Chemie: Prof. Dr. Claudia Staudt-Bickel, F. 81-1 53 62

Wiss. Mitarb.: Dr. Valentina Alupei (F. 81-1 35 56), Dipl.-Chem. SooWhan Choi (F. 81-1 33 48), Dipl.-Chem. Byong-Oh Chong (F. 81-1 48 68), Dipl.-Chem. Hakan Cinar (F. 81-1 33 02), Dipl.-Chem. Alenka Dimec (F. 81-1 35 56), Dipl.-Chem. Thorsten Gelbrich (F. 81-1 48 22), Dipl.-Chem. Guido Heinrichs (F. 81-1 33 48), Dipl.-Chem. Mauro Iannelli (F. 81-1 35 56), Dipl.-Chem. Andreas Kaiser (F. 81-1 48 22), Dipl.-Chem. Daniela Katarzynski (F. 81-1 31 31), Dipl.-Chem. Heike Klisa (F. 81-1 35 56), Dipl.-Chem. Michael Klink (F. 81-1 48 24), Dipl.-Chem. Carsten Koopmans (F. 81-1 33 48), Dipl.-Chem. Oliver Kretschmann (F. 81-1 33 48), Dipl.-Chem. Marcel Lamers (F. 81-1 23 12), Dipl.-Chem. Alexander Mixa (F. 81-1 23 12), Dipl.-Chem. Yanjie Pang (F. 81-1 48 22), Dipl.-Chem. Mahesh Kumar Sarvothaman (F. 81-1 48 23), Dr. Annette Schmidt (F. 81-1 48 20), Dipl.-Chem. Sarah Schmitz (F. 81-1 48 68), Dipl.-Chem. Dirk Schneider (F. 81-1 23 12), Dipl.-Chem. Sebastian Sinnwell (F. 81-1 48 68), Dipl.-Ing. Christopher Steffens (F. 81-1 48 22), Dipl.-Chem. Han Zhao (F. 81-1 23 12)

## Institut für Physikalische Chemie und Elektrochemie

**Lehrstuhl für Molekülspektroskopie und Nanosysteme**

(Gebäude 26.43, Ebene 02)

Univ.-Prof. Dr. Karl Kleineremanns, F. 81-1 21 00

Sekretariat: Frau Clara Schiedel, F. 81-1 21 10, Fax 81-1 51 95,  
e-mail: Sekretariat-pc1@uni-duesseldorf.de

**Abteilung für Lasermassenspektrometrie** (Gebäude 26.33, Ebene 02)

Univ.-Prof. Dr. Rainer Weinkauff, F. 81-1 17 29, Fax 81-1 17 30

**Arbeitsgruppe Flüssigphasen-Laserspektroskopie**

Wiss. Ang. Prof. Dr. Hans Bettermann, F. 81-1 21 03

**Arbeitsgruppe Hochauflösende UV-Laserspektroskopie**

Wiss. Ang. Priv.-Doz. Dr. Michael Schmitt, F. 81-1 36 91

**Arbeitsgruppe IR-UV Doppelresonanz-Spektroskopie**

Hsch.-Doz.: Priv.-Doz. Dr. Markus Gerhards, F. 81-1 42 63

Wiss. Mitarb.: Dipl.-Chem. M. Böhm (DFG) (F. 81-1 36 81), Dipl.-Chem. R. Brause (DFG) (F. 81-1 38 12), Dipl.-Chem. H. Fricke (DFG) (F. 81-1 32 19), Dipl.-Chem. A. Jansen (DFG) (F. 81-1 42 63), Dipl.-Chem. D. Löwenich (F. 81-1 21 05), Dipl.-Chem. M. Nispel (F. 81-1 36 89), Dipl.-Chem. D. Nolting (F. 81-1 21 02), Dipl.-Chem. K. Seefeld (DFG) (F. 81-1 21 05), Dr. C. Unterberg (DFG) (F. 81-1 42 63), Dipl.-Chem. S. Wiedemann (DFG) (F. 81-1 21 13), Dipl.-Chem. Sh. Zhang (F. 81-1 21 02)

5

### **Lehrstuhl für Molekulare Physikalische Chemie** (Gebäude 26.32, Ebene 02)

Univ.-Prof. Dr. Claus Seidel , F. 81-1 58 81

Sekretariat: Frau B. Hofmann , F. 81-1 58 80, Frau V. Mendorf-Collisi, F. 81-1 48 96,  
e-mail: sekretariatMPC@uni-duesseldorf.de

em. Prof. Dr. Joachim Walter Schultze , F. 81-1 47 50

### **Abteilung für Physikalische Chemie der Grenzflächen**

Univ.-Prof. Dr. Hans-Henning Strehblow, F. 81-1 48 67

### **Arbeitsgruppe Nanoanalytik**

Juniorprofessor Dr. Filipp Oesterheld, F. 81-1 43 87

### **Arbeitsgruppe Mikroelektrochemie**

Wiss. Ang. Priv.-Doz. Dr. Manuel Lohregel, F. 81-1 41 48

Wiss. Mitarb.: Dr. M. Antonik (F. 81-1 59 58), Dipl.-Chem. A. Drexler (DFG) (F. 81-1 41 53),  
S. Felekyan (F. 81-1 59 57), Dipl.-Phys. A. Gaiduk (F. 81-1 59 58), Dipl.-Chem. A.  
Heidelberg (DFG) (F. 81-1 28 93), Dipl.-Phys. M. König (F. 81-1 14 69), Dipl.-Chem. N.  
Klings (VW) (F. 81-1 31 70), Dipl.-Phys. V. Kudryavtsev (F. 81-1 59 57), Dr. R. Kühnemuth  
(F. 81-1 48 64), Dr. J. Liu (F. 81-1 41 52), Dipl.-Chem. C. Rosenkranz (EU) (F. 81-1 13 17),  
Dipl.-Chem. A. Schreiber (EU) (F. 81-1 41 50), Dipl.-Chem. O. Tojira (F. 81-1 48 66),  
Dipl.-Chem. A. Valeri (F. 81-1 48 66), Dipl.-Chem. A. Wozniak (F. 81-1 48 66)

### **Arbeitsgemeinschaft Elektrochemischer Forschungsinstitutionen AGEF e. V.**

Institut an der Heinrich-Heine-Universität Düsseldorf,  
siehe Seite •••

## **Institut für Theoretische Chemie und Computerchemie**

(Gebäude 26.32, Ebene 03)

E-mail: institut@theochem.uni-duesseldorf.de

Univ.-Prof.: Christel M. Marian, F. 81-1 32 10

e-mail: cm@theochem.uni-duesseldorf.de

Sekretariat: Karin Schuck, F. 81-1 32 09, Fax 81-1 34 66

e-mail: karin@theochem.uni-duesseldorf.de

Prof. em. Dr. Hans-Herbert Schmidtke , F. 81-1 46 83

e-mail: schmidtke@theochem.uni-duesseldorf.de

Akad. Oberrat: Dr. Thomas Schönherr, F. 81-1 32 12

e-mail: ts@theochem.uni-duesseldorf.de

Wiss. Ass. Dr. Timo Fleig, F. 81-1 25 52

e-mail: timo@theochem.uni-duesseldorf.de

Wiss. Mitarb.: Dipl.-Chem. Markus Doerr (DFG) (F. 81-1 14 80, e-mail: doerkinus@  
theochem.uni-duesseldorf.de), Dipl.-Chem. Natalie Gilka (VCI) (F. 81-1 28 49, e-mail:  
natalie@theochem.uni-duesseldorf.de), Dipl.-Chem. Martin Kleinschmidt (F. 81-  
1 43 89, e-mail: mk@theochem.uni-duesseldorf.de), Dipl.-Chem. Stephan Raub (DFG)  
(F. 81-1 43 89, e-mail: raub@theochem.uni-duesseldorf.de), M.Sc. (DK) Lasse Kragh  
Sørensen (DFG) (F. 81-1 14 39, e-mail: lasse@theochem.uni-duesseldorf.de), Dipl.-  
Chem. Jörg Tatchen (F. 81-1 28 49, e-mail: joerg@theochem.uni-duesseldorf.de), Dipl.-  
Physicochem. (YU) Katarina Tomić (F. 81-1 14 39, e-mail: kati@theochem.uni-duessel-  
dorf.de)

## **Institut für Biochemie** (Gebäude 26.42, Ebene 03)

Geschäftsführender Leiter: Univ.-Prof. Dr. Hanns Weiss , F. 81-1 49 50

Sekretariat: Frau Mathilde Blum, F. 81-1 49 50, Fax 81-1 53 10

Akad. Oberrat: Dr. Ulrich Schulte , F. 81-1 20 20

Univ.-Prof.: N. N.

Wiss. Mitar.: Dipl.-Chem. Thorsten Borgs (F. 81-1 26 47), Dipl.-Biol. Sven Karschnia (F. 81-1 26 47), Dipl.-Biol. Katharina Lecher (F. 81-1 52 78), Dipl.-Chem. Yasmin Golestani (F. 81-1 48 99)

## V. Wissenschaftliche Einrichtung Pharmazie

Geschäftsführender Leiter: Univ.-Prof. Dr. H.-D. Höltje

Stellvertreter: Univ.-Prof. Dr. Peter Proksch

### Institut für Pharmazeutische Chemie (Gebäude 26.23, Ebene 02)

Univ.-Prof. Dr. Hans-Dieter Höltje, F. 81-1 36 61

Sekretariat: Heike Selck, F. 81-1 38 35

Studierendenangelegenheiten: Anita Mittler, F. 81-1 49 65

Univ.-Prof. Dr. Horst Weber, F. 81-1 38 46

Univ.-Prof. Dr. Uwe Kuckländer, F. 81-1 49 84

Univ.-Prof. Dr. Joachim Jose, F. 81-1 38 48

Prof. em. Dr. Hans Möhrle, F. 81-1 49 83

Akad. Oberräte: Dr. Hans Jörg Hemmerling, F. 81-1 38 50,

Dr. Günter Waldheim, F. 81-1 43 48

Wiss. Ang.: Dirk Betscheider (F. 81-1 38 27), Stefan Beyen (F. 81-1 52 67), Ricardo Bollig (F. 81-1 45 82), Dr. Britta Bröer (F. 81-1 52 63), Carsten Esser (F. 81-1 38 49), Dr. Barbara Gioffreda, Marc Heipke (F. 81-1 38 41), Christian Hensen (F. 81-1 25 25), Dr. Monika Höltje (F. 81-1 32 48), Andrea Hombrecher (F. 81-1 38 30), Gerd Menche (F. 81-1 52 63), Tobias Meuter (F. 81-1 36 62), Daniel Neuser (F. 81-1 52 66), Birgit Schlegel (F. 81-1 38 45), Jasmin Schrobang (F. 81-1 38 30), Nadine Sonnenberg (F. 81-1 36 62), Holger Steinmaß (F. 81-1 38 41), Philipp Türk (F. 81-1 52 68), Dirk Welsch (F. 81-1 38 41), Julia Wessel (F. 81-1 38 41), Elsa Winterer (F. 81-1 38 27)

#### Klinische Pharmazie

Univ.-Prof. Dr. Stephanie Läger

### Institut für Pharmazeutische Biologie (Gebäude 26.23, Ebene 00)

Univ.-Prof. Dr. Peter Proksch, F. 81-1 41 63

Sekretariat: Mareike Thiel, F. 81-1 41 70

Univ.-Prof. N. N., F. 81-1 41 80

Prof. em. Dr. Günter Willuhn, F. 81-1 33 89

Akad. Rat: Priv.-Doz. Dr. Claus M. Paßreiter F. 81-1 41 72

Hochsch.-Doz.: Priv.-Doz. Dr. Thomas Schmidt F. 81-1 41 79

Wiss. Ass.: Juniorprofessor Dr. Rainer Ebel, F. 81-1 41 73

Dipl.-Biol. Sabine Heiligtag (F. 81-1 41 66), Apotheker Frank Riebe (F. 81-1 41 66),

Apothekerin Franka Teuscher (F. 81-1 41 66), Apothekerin Nadine Weber (F. 81-1 41 66), Apothekerin Bärbel Stefan

### Institut für Pharmazeutische Technologie (Gebäude 26.22, Ebene 00)

Univ.-Prof. Dr. Peter Kleinebudde, F. 81-1 42 20

Sekretariat: Eva Joannidou, F. 81-1 42 20, Fax 81-1 42 51

Prof. em. Dr. B. C. Lippold

Univ.-Prof.: Dr. J. Breitzkreutz, F. 81-1 06 78

Akad. Oberrat: Dr. Klaus Knop, F. 81-1 41 15

Wiss. Ass.: Juniorprofessorin Dr. Nora Urbanetz (F. 81-1 43 85)

Wiss. Ang.: Lutz Bornscheid (F. 81-1 06 78), Michael Herting (F. 81-1 42 19), Ronny Müller (81-1 41 16), Caroline Kablitz (F. 81-1 41 16), Markus Thommes (F. 81-1 42 25), Anette Pauli (F. 81-1 42 21), Claudia Reitz (F. 81-1 42 18)



## **VI. Wissenschaftliche Einrichtung Biologie**

Geschäftsführender Leiter: Univ.-Prof. Dr. Manfred Grieshaber

Stellvertreter: Prof. Dr. Hans Hegemann

Geschäftsstelle: Judith Haller, Gebäude 26.12, Ebene 00, Raum 66  
F. 81-1 32 34, Fax 81-1 38 97, E-Mail: hallerjt@uni-duesseldorf.de

### **Botanisches Institut und Botanischer Garten (Gebäude 26.13, Ebene 02)**

Univ.-Professoren: Dr. Hans Martin Jahns, F. 81-1 35 49, Dr. Klaus-Viktor Kowallik, F. 81-1 25 26

Sekretariat: Frau Martina Brühl-Büschgen, F. 81-1 47 27

Apl. Prof. Dr. Sieglinde Ott, F. 81-1 35 37

Akad. Rat: Dr. Wilfried Behn, F. 81-1 34 77

Wiss. Ang.: Dipl.-Biol. Andreas Engelen (F. 81-1 35 35), Dr. Gertrud Schaper (F. 81-1 35 35), Dr. Günter Schuster (F. 81-1 34 79), Dipl.-Biol. Jena Pierre de Vera, (F. 81-1 35 35) (FAZIT)

#### **Botanischer Garten**

Direktor: Univ.-Prof. Dr. Hans Martin Jahns

Wiss. Ang.: Dr. Sabine Etges, F. 81-1 24 77

Technischer Leiter: P. Thielen, F. 81-1 24 02

**Zentrales Sekretariat der Botanischen Lehrstühle:** Frau Heidi Schwan (F. 81-1 23 40)

### **Institut für Biochemie der Pflanzen (Gebäude 26.03, Ebene 01)**

Univ.-Prof. N. N., F. 81-1 23 47

Sekretariat: N.N., F. 81-1 41 32

Univ.-Prof. N.N., F. 81-1 25 27

Akad. Oberrat: Priv.-Doz. Dr. Jürgen Schumann F. 81-1 37 32

Apl. Prof. Dr. Susanne Bickel, F. 81-1 19 56, Gebäude 26.21, Ebene U1, Raum 38

Apl. Prof. Dr. Peter Jahns, F. 81-1 38 62

Priv.-Doz. Dr. Georg Groth (Heisenberg-Stipendiat), F. 81-1 28 22

Wiss. Ang.: Dipl.-Biol. Silke Allekotte (DFG) (F. 81-1 52 32), Dipl.-Biol. Thomas Grasses (DFG) (F. 81-1 34 30), Dr. Ljudmila Kalituko (F. 81-1 23 46), Dipl.-Biol. Erik Meiß (DFG) (F. 81-1 30 28), Dipl.-Biol. Sylvia Niczyporuk (DFG) (F. 81-1 23 46), Dipl.-Biol. Jan Voet van Vormizeele (F. 81-1 37 22), Dipl.-Biol. Nadine Wagener, Dipl.-Biol. Antje Wehner (DFG) (F. 81-1 34 30)

### **Institut für ökologische Pflanzenphysiologie und Geobotanik**

(Gebäude 26.13, Ebene 01)

Univ.-Prof. Dr. William Martin, F. 81-1 30 11

Sekretariat: Frau Marianne Limpert, F. 81-1 49 32

Wiss. Ass.: Dr. Katrin Henze, F. 81-1 39 83

Wiss. Ang. Dipl.-Biol. Simone Ahr (DFG), F. 81-1 23 43, Dr. Ariane Atteia, F. 81-1 39 83, Dipl.-Biol. Gabriel Gelius-Dietrich (DFG), F. 81-1 34 32, Dr. Ulrich Nowitzki, F. 81-1 43 06, Dipl.-Biol. Meike Hoffmeister (DFG), F. 81-1 23 39, Dipl.-Biol. Ursula Theißen (Graduiertenkolleg), F. 81-1 23 43, Dr. Sandra Trenkamp, F. 81-1 34 32, Dipl.-Biol. Christian Winkler (Industrie), F. 81-1 23 39

**Abt. Geobotanik** (Gebäude 26.13, Ebene U1)

Univ.-Prof. Dr. Rainer Lösch, F. 81-1 48 78

Sekretariat: Frau Marianne Limpert

Wiss. Ang.: Dipl.-Biol. Markus Burgdorf, F. 81-1 36 83, Dr. Joachim Busch, F. 81-1 45 11,  
Dipl.-Biol. Andreas Hussner, F. 81-1 36 83, Dr. Ulf Schmitz (BMBF), F. 81-1 45 11, Dipl.-  
Biol. Guido Dericks (BMBF), F. 81-1 49 59, Dr. Dirk Gansert (BMBF), F. 81-1 49 38

**Institut für Entwicklungs- und Molekularbiologie der Pflanzen**

(Gebäude 26.03, Ebene 02, Gebäude 26.13, Ebene U1)

Univ.-Prof. Dr. P. Westhoff, F. 81-1 23 38

Sekretariat: Marianne Limpert, F. 81-1 26 21

Univ.-Prof. Dr. August-Wilhelm Alfermann, F. 81-1 46 03

Wiss. Ass.: Dr. Ute Hoecker, F. 81-1 49 53

N.N., F. 81-13428, Dr. Elisabeth Fuß, F. 81-1 46 03

Wiss. Ang.: Dipl.-Biol. Meryem Akyildiz (DFG), F. 81-13428, Dr. U. J. Santore,  
F. 81-1 45 61, Dipl.-Biol. Cosima von Heimendahl, F. 81-1 49 54, Dr. Karin Ernst (BMBF),  
F. 81-1 23 41, Dipl.-Biol. Kerstin Schult (DFG), F. 81-1 23 44, Dipl.-Biol. Sascha  
Engelmann (DFG), F. 81-1 49 53, Dr. Jijing Gou (EUREKA), F. 81-12341, Dipl.-Biol.  
Markus Nixdorf (DFG), F. 81-14953, Dipl.-Biol. Sascha Laubinger (DFG), F. 81-123 41,  
Dr. Udo Gowik, F. 81-1 49 53, Dr. Patricia Müller-Moulé, F. 81-1 23 44

**Institut für Chemie und Dynamik der Geosphäre (ICG), ICG III: Phytosphäre**

**Prof. Dr. Ulrich Schurr, F. 024 61 - 61 30 73, E-Mail: u.schurr@fz-juelich.de**

**Forschungszentrum Jülich GmbH**

siehe Seite 96

**Institut für Neurobiologie** (Gebäude 26.02, Ebene 00 + U1)

Univ.-Prof. N. N.

Sekretariat: Marion Philipps, F. 81-1 34 14, Fax 81-1 34 15

Univ.-Prof. i.R. Dr. Wolf-Rüdiger Schlue

Akad. Oberrat: Dr. Eberhard von Berg, F. 81-1 34 19

Wiss. Ass.: Dr. Paul Dierkes (F. 81-1 30 89)

Wiss. Ang.: Dr. Peter Hochstrate (F. 81-1 13 80), Dipl.-Biol. Philippe Coulon  
(F. 81-1 30 93), Dipl.-Biol. Guido Klees (F. 81-1 35 75), Dr. V. Wende (F. 81-1 30 95)

**Arbeitsgruppe Sinnesökologie** (Gebäude 26.13, Ebene U1)

siehe auch: <http://www.uni-duesseldorf.de/MathNat/zoologie/zoodidak.html>

Univ.-Prof. Dr. Klaus Lunau, F. 81-1 30 59

Sekretariat: Monika Haardt, F. 81-1 19 72, Fax 81-1 19 71

Wiss. Ass.: Dr. Thomas Eltz, F. 81-1 34 13

Wiss. Ang.: Dr. Renate Delhey, F. 81-1 14 40, Dipl.-Biol. Olaf Diestelhorst, F. 81-1 19 67,  
Dipl.-Biol. Peter Mullen, F. 81-1 19 67, Dipl.-Biol. Georg Pohland, F. 81-1 19 67

**Institut für Zoomorphologie, Zellbiologie und Parasitologie**

(Gebäude 26.03, Ebene 00)

Univ.-Prof. Dr. Heinz Mehlhorn, F. 81-1 30 52, Fax 81-1 44 99

Sekretariat: Karin Aldenhoven, F. 81-1 13 31

Univ.-Prof. Dr. Hartmut Greven, F. 81-1 20 81

Apl. Prof. Dr. Jochen D'Haese, F. 81-1 34 05

Akad. Oberrat Dr. Rüdiger Riehl (F. 81-1 35 82), PD Dr. Günter Schmahl (F. 81-1 28 53), Dr. Jürgen Schmidt (F. 81-1 28 53), Priv.-Doz. Dr. Harry W. Palm (F. 81-1 28 53), Akad. Oberrat Dr. Volker Walldorf (F. 81-1 35 66), Dr. Sven Klimpel (F. 81-1 19 42), Dipl.-Biol. Susanne Walter (F. 81-1 34 04), Dr. Ernst Kiehl (F. 81-1 52 17), Dipl.-Biol. Elena Hauser, (F. 81-1 19 42), Dipl.-Biol. Sevil Yildirim (F. 81-1 34 04), Dipl.-Biol. Bianca Strassen (F. 81-1 30 52), Dipl.-Biol. Abdel Elourfi (F. 81-1 28 53), Dipl.-Biol. Boris Müller (F. 81-1 28 53), Dipl.-Biol. Michael Vobis (F. 81-1 34 05), Dipl.-Biol. Beate Pelzer (F. 81-1 35 70), BTA Marcel Brenner (F. 81-1 44 97)

**Abteilung für Molekulare Parasitologie** (Gebäude 26.13, Ebene 00)  
(keinem Institut zugehörig)

Univ.-Prof., Prof. h. c. Dr. F. Wunderlich, F. 81-1 34 01, Fax 81-1 47 34,  
E-mail: frank.wunderlich@uni-duesseldorf.de  
Sekretariat: Brigitte Ingwersen, F. 81-1 42 90  
Wiss. Ass.: Dr. J. Krücken, F. 81-1 47 33  
Wiss. Ang.: Dr. H.-P. Schmitt-Wrede, F. 81-1 47 33  
Wiss. Mitarb.: Dr. W. P. M. Bente (DFG, F. 81-1 47 32), M. Epe (F. 81-1 47 32), R. Hosse (F. 81-1 47 32) Dipl.-Chem. A. Kolpakova (DFG, F. 81-1 47 32), Dipl.-Biol. L. Mehnert (F. 81-1 47 32), Dipl.-Biol. V. Wünsche (F. 81-1 47 33), Dipl.-Biol. Nadine Tillmann (F. 81-1 47 32)

**Institut für Entwicklungs- und Molekularbiologie der Tiere**  
(Gebäude 26.13, Ebene 00)

Univ.-Prof. Dr. Ulrich Rüther, F. 81-1 13 91, E-Mail: ruether@uni-duesseldorf.de  
Sekretariat: Tanja Schöttler, F. 81-1 48 60, Fax 81-1 51 13  
Wiss. Ang.: Dr. Renate Dildrop, F. 81-1 49 01, e-mail: dildrop@uni-duesseldorf.de  
Dr. Jürgen Knobloch, F. 81-1 17 67, e-mail: knobloch@uni-duesseldorf.de  
Wiss. Mitarbeiter: Helge Borgarts (F. 81-1 49 04), Julia Mummenhoff (F. 81-1 49 04),  
Katrin Götz (F. 81-1 17 67), Jeanette Vierkotten (F. 81-1 49 07), Patrick Hill (F. 81-1 17 67)

**Institut für Zoophysiologie** (Gebäude 26.12, Ebene 00)

Univ.-Prof. Dr. Manfred K. Grieshaber, F. 81-149 90, E-Mail: griesha@uni-duesseldorf.de  
Sekretariat: Judith Haller, F. 81-132 34, Fax 81-138 97,  
E-Mail: Hallerjt@uni-duesseldorf.de  
Wiss. Ang.: Prof. Dr. Christopher Bridges (F. 81-149 91)  
Wiss. Mitarb.: Ariane Bauer (F. 81-142 42), Ulrike Hergert (F. 81-135 79), Gereon Maurer (F. 81-142 41), Andre Müller (F. 81-151 16), Nadine van Os (F. 81-149 69)

**Institut für Physikalische Biologie** (Gebäude 26.12, Ebene U1)

Univ.-Prof. Dr. Detlev Riesner, F. 81-148 40/113 90, e-mail: riesner@biophys.uni-duesseldorf.de  
Stellvertreter: Univ.-Prof. Dr. Rolf Wagner, F. 81-149 28  
Sekretariat: Frau Heidi Gruber, F. 81-148 76, Fax: 81-151 67  
Akadem. Oberrat: Prof. Dr. Gerhard Steger, F. 81-149 27  
Wiss. Ang.: Dipl.-Biol. Oliver Bannach (F.81-148 26), Dipl.-Biol. Eva Brinkmann (F. 81-153 14), Dr. Christian Dumptak (F. 81-153 14), Dipl.-Biol. Kerstin Elfrink (F. 81-153 14), Dipl.-Biol. Nina Gildehaus (F. 81-149 45), Dipl.-Biol. Stefan Gräf (F. 81-149 27), Dipl.-Biol. Tina Kaimann (F. 81-1 53 14), Dr. Luitgart Nagel-Steger (F. 81-153 96), Dipl.-Biol. Thomas Neuber (F. 81-1 49 45), Dipl.-Biol. Henrik Müller (F.81-1 47 03), Dipl.-Biol. Ümit Pul (F. 81-1 49 45), Dipl.-Biol. Corinna Pohl (F. 81-1 49 46), Dipl.-Biol. Britta Reckendrees (F. 81-152 04), Dipl.-Biol. Angieszka Salwierz (F. 81-1 47 03), Dr. Axel Schmitz (F. 81-152 04), Dipl.-Biol. Jan Stöhr (F. 81-1 53 14), Dipl.-Biol. Petra Stroeks (F. 81-148 26), Dipl.-

Biol. Nicole Weinmann (F. 81-147 03), Dipl.-Biol. Andreas Wilm (F. 81-149 27), Dipl.-Biol. Michael Wolff (F. 81-153 14), Tech. Ang. Bernd Esters (F. 81-149 23), Michael Schenker (F. 81-147 03), Ilka Ostermann (F. 81-147 03), Reinhild Wurm (F. 81-149 45)

### **Abteilung NMR-Spektroskopie biologischer Makromoleküle**

(Forschungszentrum Jülich, Geb. 5.2)

Univ.-Prof. Dieter Willbold (024 61/61 21 00), Fax (024 61) 61 20 23

Dr. Michael Schmitz (F. 024 61/61 21 23), Dr. Thomas Stangler, M.S. (F. 024 61/61 58 74),

Dipl.-Biol. Katja Wiesehan (F. 024 61/61 21 23), Juniorprofessor Dr. Matthias Stoldt

(F. 024 61/61 58 74), Dr. Bernd König (F. 024 61/61 53 85), Dipl.-Biotech. Tuyen Tran

(F. 024 61/61 35 18), Tech. Ang. Esther Jonas (F. 024 61/61 21 23), Dr. Silke Hoffmann

(F. 024 61/61 21 17), Dr. Karen Hänel (F. 024 61/61 35 18), Dipl.-Phys. Marc Wittlich

(F. 024 61/61 21 17), Dipl.-Phys. Holger Schmidt (F. 024 61/61 21 17), Dipl. Biol. Jeannine

Mohrlüder (F. 024 61/61 35 18), Techn. Ang. Birgitt Lennartz (F. 024 61/61 21 23), Dipl.-

Biol. Sophie Feuerstein (F. 024 61/61 53 85), Dr. Andreas Eckhoff (F. 024 61/61 21 17),

Lisa Fransson (F. 024 61/61 21 17), Miriam Maubach (F. 024 61/61 21 17).

### **Institut für Biologische Informationsverarbeitung (IBI), IBI-2: Biologische Strukturforschung (Prof. G. Büldt)**

**F. 024 61 - 61 20 30, E-Mail: g.bueldt@fz-juelich.de**

**Forschungszentrum Jülich GmbH**

siehe Seite 95

## **Institut für Mikrobiologie**

(Gebäude 26.12, Ebene 01 und Gebäude 25.02, Ebene U1)

s. auch <http://www.uni-duesseldorf.de/MathNat/biologie> und

[www.uni-duesseldorf.de/WWW/MathNat/mikrobio/](http://www.uni-duesseldorf.de/WWW/MathNat/mikrobio/)

Geschäftsführender Leiter: Univ.-Prof. Dr. Cornelis P. Hollenberg ,

F. 81-147 20, Fax 81-153 70, E-mail: [cornelis.hollenberg@uni-duesseldorf.de](mailto:cornelis.hollenberg@uni-duesseldorf.de)

Stellvertreter: Univ.-Prof. Dr. Joachim F. Ernst, F. 81-1 51 76, Fax 81-1 51 76,

E-mail: [joachim.ernst@uni-duesseldorf.de](mailto:joachim.ernst@uni-duesseldorf.de)

Zentrales Sekretariat: Frau Hannelore Gurk, F. 81-147 20, Fax: 81-153 70,

E-mail: [hannelore.gurk@uni-duesseldorf.de](mailto:hannelore.gurk@uni-duesseldorf.de)

Akad. ORat: Dr. Rainer Roggenkamp, F. 81-1 48 52,

E-mail: [r.roggenkamp@uni-duesseldorf.de](mailto:r.roggenkamp@uni-duesseldorf.de)

Techn. Ang.: Dipl.-Biol. Ulrich Kleinhans, F. 81-1 35 72,

E-mail: [ulrich.kleinhans@uni-duesseldorf.de](mailto:ulrich.kleinhans@uni-duesseldorf.de)

### **Lehrstuhl für Mikrobiologie**

Univ.-Prof. Dr. Cornelis P. Hollenberg, F. 81-1 47 20, Fax 81-1 53 70,

E-mail: [cornelis.hollenberg@uni-duesseldorf.de](mailto:cornelis.hollenberg@uni-duesseldorf.de)

Sekretariat: Frau Hannelore Gurk, F. 81-1 47 20, Fax 81-1 53 70,

E-mail: [hannelore.gurk@uni-duesseldorf.de](mailto:hannelore.gurk@uni-duesseldorf.de)

Priv.-Doz. Dr. Massoud Ramezani Rad, F. 81-1 34 25/81-1 58 69,

E-mail: [ramezani@uni-duesseldorf.de](mailto:ramezani@uni-duesseldorf.de)

Gastwissenschaftler: Dr. Paul Hardy, F. 81-1 13 32, Fax: 81-153 70,

E-mail: [phardy@uni-duesseldorf.de](mailto:phardy@uni-duesseldorf.de)

Wiss. Ang.: Dr. Carsten Amuel (F. 81-1 48 34, E-mail: [amuel@uni-duesseldorf.de](mailto:amuel@uni-duesseldorf.de)),

Dr. Adelheid Degelmann (F. 81-1 14 81/81-1 57 89, E-mail: [adelheid.degelmann@uni-duesseldorf.de](mailto:adelheid.degelmann@uni-duesseldorf.de)),

Dr. Jens Klabunde (F. 81-1 49 10, E-mail: [klabundj@uni-duesseldorf.de](mailto:klabundj@uni-duesseldorf.de)),

Dr. Andreas Kranz (F. 81-1 35 86, E-mail: [andreas.kranz@uni-duesseldorf.de](mailto:andreas.kranz@uni-duesseldorf.de)), Dipl.-Biol.

Nicolas Bernsmeier (F. 81-1 47 73, E-mail: [nbernsbeier@gmx.de](mailto:nbernsbeier@gmx.de)), Dipl.-Biol. Claudia

Hopp (F. 81-1 47 73), Dipl.-Biol. Agnes Pawelec (F. 81-1 27 81, E-mail: [pawelec@uni-duesseldorf.de](mailto:pawelec@uni-duesseldorf.de))

### **Abteilung für Molekulare Mykologie**

Univ.-Prof. Dr. Joachim F. Ernst, F. 81-1 51 76, Fax 81-151 76,  
E-mail: joachim.ernst@uni-duesseldorf.de

Wiss. Ass.: Dr. Klaus Lengeler, F. 81-1 27 79, E-mail: Klaus.Lengeler@uni-duesseldorf.de

Wiss. Ang.: Dr. Christian Lengsfeld (F. 81-1 48 33, E-mail: christian.lengsfeld@uni-duesseldorf.de), Dipl.-Biol. Fabien Cottier (F. 81-1 48 35, E-mail: fabien.cottier@uni-duesseldorf.de), Dipl.-Biol. Sven Kluge (F. 81-1 18 46, E-mail: kluge@uni-duesseldorf.de), Dipl.-Biol. Christine Noffz (F. 81-1 51 77, E-mail: noffz@uni-duesseldorf.de), Dipl.-Biol. Inga Schmidt (F. 81-1 48 33, E-mail: inga.schmidt@uni-duesseldorf.de), Dipl.-Biol. Fleonora Setiadi (F. 81-1 51 77, E-mail: setiadi@uni-duesseldorf.de), Dipl.-Biol. Sven Willger (F. 81-1 27 79, E-mail: willger@uni-duesseldorf.de)

### **Lehrstuhl für funktionelle Genomforschung der Mikroorganismen**

Univ.-Prof. Dr. Johannes H. Hegemann, F. 81-137 33, 81-1 45 80, 81-1 45 85, Fax 81-1 37 24, E-mail: johannes.hegemann@uni-duesseldorf.de

Sekretariat: Frau Stefanie Chmielewski, F. 81-1 37 36, Fax 81-1 06 37,  
E-mail: Stefanie.Chmielewski@uni-duesseldorf.de

Hochschuldozentin: Priv.-Doz. Dr. Ursula Fleig, F. 81-1 15 81, Fax 81-1 35 67,  
E-mail: fleigu@uni-duesseldorf.de

Wiss. Ang.: Dr. Frederik Wuppermann (F. 81-1 45 85, E-mail: frederik.wuppermann@uni-duesseldorf.de), Dipl.-Biol. Christoph Beuter (F. 81-1 45 81, E-mail: beuter@uni-duesseldorf.de), Dipl.-Biol. Inga Karig (F. 81-1 45 81, E-mail: Karigi@uni-duesseldorf.de), Dipl.-Biol. Anne Kerres (F. 81-1 45 81, E-mail: Anne.Kerres@uni-duesseldorf.de), Dipl.-Biol. Gabriele Köhler (F. 81-1 45 80, E-mail: g.koehler@uni-duesseldorf.de), Dipl.-Biol. Katja Mölleken (F. 81-1 19 03, E-mail: Katja.Moelleken@uni-duesseldorf.de), Dipl.-Biol. Rafat Zrieq (F. 81-1 19 03, E-mail: rafat.zrieq@uni-duesseldorf.de)

### **Institut für Molekulare Enzymtechnologie**

**auf dem Gelände des Forschungszentrums Jülich, Postfach, 52426 Jülich**  
Lieferanschrift: Wilhelm-Johnen-Straße, 52426 Jülich, Gebäude 15.8

Univ.-Prof. Dr. Karl-Erich Jaeger, F. (024 61) 61 69 66, e-mail: Karl-Erich.Jaeger@fz.juelich.de

Sekretariat: Sabine Jansen, F. (024 61) 613716, e-mail: S.Jansen@fz-juelich.de

Apl.-Prof. Werner Hummel, F. (024 61) 61 37 90, e-mail: W.Hummel@fz-juelich.de

Dipl.-Biol. Kofi Abokitse, F. (024 61) 61 29 35, e-mail: k.abokitse@fz-juelich.de, Dipl.-Biol. Anke Beselin, F. (024 61) 61 57 97, e-mail: a.beselin@fz-juelich.de, Dipl.-Chem. Ulf Brockmeier, F. (024 61) 61 57 97, e-mail: u.brockmeier@fz-juelich.de, Dr. Thorsten Eggert, F. (024 61) 61 29 39, e-mail: T.Eggert@fz-juelich.de, Dipl.-Biol. Aileen Funke, F. (024 61) 61 57 97, e-mail: a.funke@fz-juelich.de, Dipl.-Biol. Christian Leggewie, F. (024 61) 61 29 39, e-mail: c.leggewie@fz-juelich.de, Dr. Frank Rosenau F. (024 61) 61 67 31, e-mail: F.Rosenau@fz-juelich.de, Dr. Thomas Drepper, F. (024 61) 61 41 73, E-mail: T.Drepper@fz-juelich.de, Dipl.-Biol. Silke Heckmann, F. (024 61) 61 29 47, e-mail: s.heckmann@fz-juelich.de, Dipl.-Biol. Helge Henning, F. (024 61) 61 33 48, E-mail: H.Henning@fz-juelich.de, Dipl.-Biol. Michael Puls, F. (024 61) 61 37 44, E-Mail: M.Pils@fz-juelich.de, Dipl.-Chem. Julia Schümers, F. (024 61) 61 41 58, E-mail: J.Schuemers@fz-juelich.de, Dipl.-Biol. Denis Tielker, F. (024 61) 61 35 41, E-mail: D.Tielker@fz-juelich.de, Dr. Susanne Wilhelm, F. (024 61) 61 67 31, e-mail: S.Wilhem@fz-juelich.de, Techn. Ang. Monika Gehsing, F. (024 61) 61 35 41, e-mail: M.Gehsing@fz-juelich.de, Dipl.-Ing. Holger Gieren F. (024 61) 61 37 49, e-mail: H.Gieren@fz-juelich.de, Dr. Frank Rainer Goldbaum, F. (024 61) 61 37 49, e-mail: R.Goldbaum@fz-juelich.de, TA Birgit Henßen, F. (024 61) 61 29 44, e-mail: B.Henßen@fz-juelich.de, TA Vera Ophoven, F. (024 61) 61 29 35, e-mail: V.Ophoven@fz-juelich.de, TA Truc Pham, F. (024 62) 61 37 45, e-mail: T.Pham@fz-juelich.de, TA Maja Piqueray, F. (024 61) 61 35 41, M.Piqueray@fz-juelich.de, TA Katharina Range, F. (024 61) 61 29 43, e-mail: K.Range@fz-juelich.de, TA Vera Svensson, F. (024 61) 61 63 89, e-mail: V.Svensson@fz-juelich.de, TA Bea Paschold, F. (024 61) 61 37 45, e-mail: B.Paschold@fz-juelich.de, Dipl.-Chem. Lars Krüger, F. 024 61-61 42 58, E-mail: L.Krueger@fz-juelich.de

## Institut für Genetik

s. auch [www.uni-duesseldorf.de/MathNat/Genetik/](http://www.uni-duesseldorf.de/MathNat/Genetik/)

Geschäftsführende Leiterin: Prof. Dr. Elisabeth Knust  
F. 81-13504, Fax: 81-122 79, E-mail: [knust@uni-duesseldorf.de](mailto:knust@uni-duesseldorf.de)  
Sekretariat: Frau Siegrid Daniel, F. 81-135 04, Fax: 81-122 79  
E-mail: [Siegrid.Daniel@uni-duesseldorf.de](mailto:Siegrid.Daniel@uni-duesseldorf.de), Frau Anna-Marie Harding, F. 81-135 04,  
Fax 81-122 79, E-Mail: [genetik@uni-duesseldorf.de](mailto:genetik@uni-duesseldorf.de), Brigitte Haumann,  
F. 81-14740, E-Mail: [SFB.Differenzierung@uni-duesseldorf.de](mailto:SFB.Differenzierung@uni-duesseldorf.de)  
Univ.-Prof. Dr. Rüdiger Simon, F. 81-14045, E-Mail: [ruediger.simon@uni-duesseldorf.de](mailto:ruediger.simon@uni-duesseldorf.de)  
Prof. em. Dr. Oswald Hess, F. 81-122 76, E-mail: [hess@uni-duesseldorf.de](mailto:hess@uni-duesseldorf.de)  
Prof. i.R. Dr. Werner Kunz  
F. 81-12333, Fax 81-123 33. e-mail: [kunz@uni-duesseldorf.de](mailto:kunz@uni-duesseldorf.de)  
Akad. Oberrat: Prof. Dr. Hans Bünemann, F. 81-134 21,  
E-mail: [bueneman@uni-duesseldorf.de](mailto:bueneman@uni-duesseldorf.de)  
Wiss. Ang.: Prof. Dr. Karl Heinz Glätzer, F. 81-122 96,  
E-mail: [glaetzer@uni-duesseldorf.de](mailto:glaetzer@uni-duesseldorf.de)  
PD Dr. Arno Müller, F. 81-147 43, E-mail: [muellerar@uni-duesseldorf.de](mailto:muellerar@uni-duesseldorf.de),  
PD Dr. Olaf Bossinger, F. 81-150 71, E-Mail: [olaf.bossinger@uni-duesseldorf.de](mailto:olaf.bossinger@uni-duesseldorf.de)  
Wiss. Ang.: Dr. André Bachmann (DFG), F. 81-124 06, E-mail: [bachmana@uni-duesseldorf.de](mailto:bachmana@uni-duesseldorf.de),  
Dipl.-Biol. Sandra Berger (DFG), F. 81-153 52, E-mail: [bergersa@uni-duesseldorf.de](mailto:bergersa@uni-duesseldorf.de),  
Dipl.-Biol. Chieko Takizawa, F. 81-153 43, E-Mail: [Chieko.Takizawa@uni-duesseldorf.de](mailto:Chieko.Takizawa@uni-duesseldorf.de),  
Dipl.-Biol. Diane Egger (DFG), F. 81-1 47 41, E-mail: [Diane.Egger@uni-duesseldorf.de](mailto:Diane.Egger@uni-duesseldorf.de),  
Dipl.-Biol. Daniela von Fürden (DFG), F. 81-1 50 71, E-mail: [fuerden@uni-duesseldorf.de](mailto:fuerden@uni-duesseldorf.de),  
Dipl.-Biol. Mirjana Gagic (DFG), F. 81-147 32, E-Mail: [Mirjana.Gagic@uni-duesseldorf.de](mailto:Mirjana.Gagic@uni-duesseldorf.de),  
Dipl.-Biol. Wiebke Reinken (DFG) F. 81-147 39, E-Mail: [goedde@uni-duesseldorf.de](mailto:goedde@uni-duesseldorf.de),  
Dipl.-Biol. Tanja Gryzik (DFG), F. 81-1 47 38, E-Mail: [gryzik@uni-duesseldorf.de](mailto:gryzik@uni-duesseldorf.de),  
Dipl.-Biol. Nicola Grzeschick (DFG), F. 81-1 47 37, E-Mail: [grzeschi@uni-duesseldorf.de](mailto:grzeschi@uni-duesseldorf.de),  
Dipl.-Biol. Özlem Kempkens (DFG), F. 81-1 45 41, E-Mail: [kempkensoe@uni-duesseldorf.de](mailto:kempkensoe@uni-duesseldorf.de),  
Dr. Melisande Richard (DFG), F. 81-1 24 06, E-Mail: [melisande.richard@uni-duesseldorf.de](mailto:melisande.richard@uni-duesseldorf.de),  
Dipl.-Biol. Walther von Stein (DFG), F. 81-147 38, E-Mail: [vonstein@uni-duesseldorf.de](mailto:vonstein@uni-duesseldorf.de),  
Dipl.-Biol. Isabel Wasserscheid (DFG), F. 81-126 35, E-Mail: [wassersc@uni-duesseldorf.de](mailto:wassersc@uni-duesseldorf.de),  
Dr. Volker Wippersteg (DFG), F. 81-148 08, E-Mail: [wipperst@uni-duesseldorf.de](mailto:wipperst@uni-duesseldorf.de),  
Dipl.-Biol. Ralf Müller (DFG), F. 81-1 23 58, E-Mail: [ralf.mueller@uni-duesseldorf.de](mailto:ralf.mueller@uni-duesseldorf.de),  
Dott. Lorenzo Borghi (DFG), F. 81-1 23 58, E-Mail: [lorenzo.borghi@uni-duesseldorf.de](mailto:lorenzo.borghi@uni-duesseldorf.de),  
Dipl.-Biol. Susann Fornaçon, E-Mail: [fornacon@uni-duesseldorf.de](mailto:fornacon@uni-duesseldorf.de),  
Dr. Yvonne Stahl, F. 81-1 23 58, E-Mail: [Yvonne.Stahl@uni-duesseldorf.de](mailto:Yvonne.Stahl@uni-duesseldorf.de),  
Dipl.-Biol. Thomas Kessler (DFG), F. 81-1 47 41, E-Mail: [thomas.kessler@uni-duesseldorf.de](mailto:thomas.kessler@uni-duesseldorf.de),  
Dipl.-Biol. Sirin Ghazzi (GIF), F. 81-1 48 74, E-Mail: [sirin.ghazzi@gmx.de](mailto:sirin.ghazzi@gmx.de),  
Dipl.-Biol. Wibke Meyer de Márquez (DFG), F. 81-1 48 74, E-Mail: [Wibke.Meyer@uni-duesseldorf.de](mailto:Wibke.Meyer@uni-duesseldorf.de),  
Dipl.-Biol. Soya Kim (DFG), F. 81-1 47 38, E-Mail: [Kimso@uni-duesseldorf.de](mailto:Kimso@uni-duesseldorf.de),  
Dipl.-Biol. Nannette Fischer (DFG), F. 81-1 47 41, E-Mail: [fischern@uni-duesseldorf.de](mailto:fischern@uni-duesseldorf.de)

5

## VII. Wissenschaftliche Einrichtung

### Institut für Experimentelle Psychologie

Geschäftsführende Leiter: Univ.-Prof. Dr. Axel Buchner

Stellvertreter: Univ.-Prof. Dr. Joseph P. Huston

#### I: Lehrstuhl für Physiologische Psychologie

Univ.-Prof. Dr. J. P. Huston, F. 81-142 96

Sekretariat: Dipl.-Psych. Bianca Topic, F. 81-142 96 und F. 81-120 24

Priv.-Doz. Dr. Rüdiger U. Hasenöhrl

Wiss. Ass.: Dr. Maria Angelica De Souza Silva (F. 81-142 97)

Wiss. Ang.: Dipl.-Psych. Ekrem Dere (F. 81-142 98), Dipl.-Psych. Gerhard Jocham (DFG) (F. 81-1 20 13), Dipl.-Psych. Christian Müller (F. 81-134 91), Dipl.-Psych. Daniela Schulz (F. 81-134 91), Dipl.-Psych. Emriye Kart (DFG) (F. 81-120 13)

### **II: Lehrstuhl für Experimentelle Biologische Psychologie**

Univ.-Prof. Dr. Petra Stoerig

Sekretariat: Ilse Fallmann, F. 81-122 65

Abt. für Differentielle und Klinische Psychophysiologie: Univ.-Prof. Dr. Franz-Josef Hehl, F. 81-120 62

Abt. für Psychoneuroendokrinologie: PD Dr. Oliver Wolf , F. 81-1 17 99

Univ.-Prof. em. Dr. Eugene R. Wist, F. 81-134 95

Dr. Michael Niedeggen, (Juniorprofessor) F. 81-120 11

Wiss. Ang.: Dipl.-Psych. Ingo Bildstein (F. 81-1 20 63), Dipl.-Psych. Jan Breitzkreuz (F. 81-1 20 71), Dipl.-Psych. Patrick Gajewski (F. 81-120 10), Dipl.-Psych. Guido Hesselmann (DAAD) (F. 81-120 67), Dipl.-Psych. Simone Kern (F. 81-143 83), Dipl.-Psych. Sabrina Kuhlmann (SDDV) (F. 81-1 43 83), Dipl.-Psych. Christof Loose (F. 81-120 72), Dipl.-Psych. Thomas Mierdorf (F. 81-120 10), Dipl.-Psych. Stefanie Schramm (F. 81-120 64), Dipl.-Psych. Serkan Het (F. 81-1 51 92), Dipl.-Psych. Gudrun Ramlow (F. 81-1 17 70)

### **III: Lehrstuhl für Allgemeine Psychologie und Arbeitspsychologie**

Univ.-Prof. Dr. Axel Buchner, F. 81-1 22 71

Sekretariat: Janine Hoffmann , F. 81-122 71

Univ.-Prof. i. R. Dr. Hans-Joachim Grabitz

Abt. für Allgemeine Psychologie: Univ.-Prof. Dr. Martin Heil, F. 81-1 21 42

Abt. für Klinische Psychologie: Univ.-Prof. Dr. Reinhard Pietrowsky, F. 81-121 40

Univ.-Prof. em. Dr. Karl-Theodor Kalveram, F. 81-134 84

Wiss. Ang.: Dipl.-Psych. Jan-Hendryk Dombrowski (DFG) (F. 81-1 22 74), Dipl.-Psych. Bettina Grede-Badra (F. 81-1 35 29), Dr. Philipp Hammelstein (DFG) (F. 81-1 22 72), Dipl.-Psych. Olaf Lahl (DFG) (F. 81-121 46), Dipl.-Psych. Kathrin Lange (F. 81-1 21 41), Dr. Petra Jansen-Osmann (F. 81-1 56 29), Dipl.-Psych. Susanne Mayr (F. 81-122 70), Dipl.-Psych. Bettina Mehl (F. 81-157 81), Dipl.-Psych. Frank Meyer (F. 81-1 22 75), Dr. Thomas Schinauer (DFG) (F. 81-113 18), Dipl.-Psych. Roland Schneider (F. 81-122 69), Dipl.-Psych. Christoph Usbeck (DFG) (F. 81-1 34 82), Dipl.-Psych. Gunnar Wiedenbauer (DFG) (F. 81-145 68), Dipl.-Psych. Raoul Bell (F. 81-1 56 43), Dipl.-Psych. Juliane Schmid (DFG) (F. 81-1 24 68)

### **IV: Lehrstuhl für Psychologie**

Univ.-Prof. Dr. Joachim Krauth , F. 81-115 45

Sekretariat: Monika Gretzke, F. 81-121 44

Wiss. Ang.: Dipl.-Psych. Silke Becker , F. 81-123 10

Wiss. Ang.: Dipl.-Psych. Michael Syleounis, F. 81-121 43

## **VIII. Geographisches Institut** (Gebäude 25.12, 25.02, Ebene 01)

Geschäftsführender Leiter: Univ.-Prof. Dr. Ekkehard Jordan , F. 81-120 45

Vertreter: Univ.-Prof. Dr. Gerd Wenzens, F. 81-120 48

### **Lehrstuhl für Physische Geographie** (Gebäude 25.12, Ebene 01)

Univ.-Prof. Dr. Ekkehard Jordan , F. 81-120 45

Sekretariat: Frau Angela Rennwanz, F. 81-134 64/115 84, Fax: 81-134 64

Akad. Rat: Dr. Dr.-Ing. Wilfried Linder, F. 81-137 87

Wiss. Mitarb.: N.N., F. 81-137 39; N.N., F. 81-114 70, Volker Heck, F. 81-1 40 51,  
Lars Ungerechts, F. 81-1 30 60  
Techn. Ang.: Dipl.-Math. Michael Braitmeier, F. 81-137 85  
Arbeitsrichtung Geomorphologie  
Univ.-Prof. Dr. Gerd Wenzens, F. 81-1 20 48

**Lehrstuhl für Kulturgeographie und Entwicklungsforschung  
Lehrstuhl für Geographie und ihre Didaktik**

(Gebäude 25.12, 25.02, Ebene 01)

Wiss. Mitarb.: Dr. Helmut Schneider , F. 81-113 54

Techn. Ang.: Claudia Dehling, F. 81-120 46

Kartographie: N. N., F. 81-145 42

Am Institut lehrend: Priv.-Doz. Dr. Elmar Sabelberg, F. 81-120 44

**Emeriti:**

Univ.-Prof. Dr. Armin Gerstenhauer

Univ.-Prof. Dr. Heinz Günter Steinberg

Univ.-Prof. Dr. Norbert Wein, F. 81-1 13 54

**Professoren im Ruhestand:**

Univ.-Prof. Günther Glebe, F. 81-120 51

Univ.-Prof. Dr. Wolfgang Schirmer , F. 81-120 42

Univ.-Prof. Dr. Karl Vorlaufer, F. 81-120 47

**Betriebseinheit der Fakultät**

**Zentrales Chemikalienlager – ZCL –**

Leiter: Dr. Hans Ippendorf, F. 81-123 29

Sekretariat: Frau H. Hellingrath, F. 81-141 40



# Lehrveranstaltungen Sommersemester 2005

(vgl. auch Lehrveranstaltungen – Für Hörerinnen und Hörer aller Fakultäten – S. 99)

(Änderungen vorbehalten)

## I. Mathematik

### Vorlesungen und Übungen

2300.	Seminar Mathematik für Pharmazeuten Mi. 9 – 11 (2-stündig) Hörsaal 5E	Baumgartner
2301.	Übungen zu Mathematik für Pharmazeuten Di. 9 – 11 (2-stündig) Hörsaal 5E	Baumgartner/ N.N.
2302.	Analysis II Di., Fr. 11 – 13 (4-stündig) Hörsaal 5D	Steffen
2303.	Übungen zu Analysis II Mi., 14 – 18 (2-stündig) 3 Gruppen Gebäude 25.13, Ebene U1, Raum 33 Gebäude 25.22, Ebene U1, Raum 34 Gebäude 25.22, Ebene U1, Raum 52	Steffen/ Scheven/ Schmidt / Tarp
2304.	Tutorium zu Analysis II Fr. 14 – 16 (2-stündig) Hörsaal 5D	Steffen
2305.	Analysis II für Informatiker Di., Fr. 11 – 13 (4-stündig) Hörsaal 5F	Jarre
2306.	Übungen zu Analysis II für Informatiker nach Vereinbarung 1 Gruppe	Jarre/ N.N.
2307.	Tutorium zu Analysis II für Informatiker nach Vereinbarung	Jarre/ N.N.
2308.	Computergestützte Mathematik zu Analysis Mi. 12 – 13 (1-stündig) Hörsaal 5D	Meise
2309.	Übungen zu Computergestützte Mathematik zu Analysis Fr. 14 – 16 (2-stündig) 1 Gruppe Gebäude 25.22, Ebene U1, Raum 32 (CIP-Raum)	Meise/ N.N.
2310.	Lineare Algebra II Mo. 11 – 13 (2-stündig) Hörsaal 5D	Schroer
2311.	Übungen zu Lineare Algebra II Do. 14 – 18 (2-stündig) 3 Gruppen Gebäude 25.13, Ebene U1, Raum 33 Gebäude 25.22, Ebene U1, Raum 34 Gebäude 25.22, Ebene U1, Raum 52	Schroer/ N.N.
2312.	Tutorium zur Linearen Algebra nach Vereinbarung (2-stündig)	Schroer/ N.N.

2313. Computergestützte Mathematik zur Linearen Algebra Mi. 11 – 12 (1-stündig) Hörsaal 5D	Hochbruck
2314. Übungen zu Computergestützte Mathematik zur Linearen Algebra Di., Mi. 14 – 16, 16 – 18 (2-stündig) 2 Gruppen Gebäude 25.22, Ebene U1, Raum 32 (CIP-Raum)	Hochbruck/ N.N.
2315. Geometrische Funktionentheorie Mo. 16 – 18 (2-stündig) Gebäude 25.22, Ebene 00, Raum 81	Schüffler
2316. Numerik II Mo. 14 – 16, Mi. 11 – 13 (4-stündig) Gebäude 25.22, Ebene 02, Raum 81	Witsch
2317. Übungen zu Numerik II nach Vereinbarung (2-stündig) 1 Gruppe	Witsch/ N.N.
2318. Programmierübungen zu Numerik II nach Vereinbarung (4-stündig) 1 Gruppe Gebäude 25.22, Ebene U1, Raum 32 (CIP-Raum)	Witsch/ N.N.
2319. Algebraische Geometrie Di., Do. 9 – 11 (4-stündig) Gebäude 25.22, Ebene 00, Raum 81	Grunewald
2320. Übungen zu Algebraische Geometrie nach Vereinbarung (2-stündig) 1 Gruppe	Grunewald/ N.N.
2321. Analysis IV Di., Fr. 11 – 13 (4-stündig) Hörsaal 5B	Ratschek
2322. Übungen zu Analysis IV Mi. 14 – 16, 16 – 18 (2-stündig) 2 Gruppen Gebäude 25.13, Ebene U1, Raum 22 Gebäude 25.13, Ebene U1, Raum 24	Ratschek/ N.N.
2323. Tutorium zu Analysis IV Mo. 14 – 16 (2-stündig) Hörsaal 5E	Ratschek/ N.N.
2324. Einführung in die Algebra Mo., Mi. 9 – 11 (4-stündig) Hörsaal 5F	Wisbauer
2325. Übungen zu Einführung in die Algebra nach Vereinbarung (2-stündig) 1 Gruppe	Wisbauer/ N.N.
2326. Wahrscheinlichkeitstheorie Mo. 11 – 13 (2-stündig) Hörsaal 5E	A. Janssen
2327. Übungen zu Wahrscheinlichkeitstheorie Di. 14 – 16 (2-stündig) 1 Gruppe Gebäude 25.22, Ebene 01, Raum 81	A. Janssen/ N.N.
2328. Wissenschaftliches Rechnen Di. 14 – 16 (2-stündig) Gebäude 25.22, Ebene 02, Raum 81	Henn

2329.	Funktionentheorie Do. 16 – 18 (2-stündig) Gebäude 25.22, Ebene 00, Raum 81	Schröder
2330.	Elliptische Kurven und elliptische Funktionen Mo., Do. 9 – 11 (4-stündig) Hörsaal 5H	Schroer
2331.	Übungen zu Elliptische Kurven und elliptische Funktionen nach Vereinbarung (2-stündig) 1 Gruppe	Schroer/ N.N.
2332.	Numerik partieller Differentialgleichungen Mi. 14 – 16, Do. 11 – 13 (4-stündig) Gebäude 25.22, Ebene 02, Raum 81	Hochbruck
2333.	Übungen zu Numerik partieller Differentialgleichungen Di. 14 – 16 (2-stündig) 1 Gruppe Gebäude 25.22, Ebene 02, Raum 81	Hochbruck/ N.N.
2334.	Projektseminar zur Numerik partieller Differentialgleichungen Nach Vereinbarung (2-stündig)	Hochbruck
2335.	Funktionalanalysis II Di., Fr. 11 – 13 (4-stündig) Gebäude 25.22, Ebene 03, Raum 73	Meise
2336.	Übungen zu Funktionalanalysis II Mi. 14 – 16 (2-stündig) 1 Gruppe Gebäude 25.22, Ebene 03, Raum 73	Meise/ N.N.
2337.	Optimierung II Di., Fr. 9 – 11 (4-stündig) Gebäude 25.22, Ebene 02, Raum 81	Jarre
2338.	Übungen zu Optimierung II nach Vereinbarung (2-stündig) 1 Gruppe	Jarre/ N.N.
2339.	Globale Analysis Mo., Mi. 11 – 13 (4-stündig) Hörsaal 5H	Köhler
2340.	Übungen zu Globale Analysis Fr. 14 – 16 (2-stündig) 1 Gruppe Gebäude 25.22, Ebene U1, Raum 34	Köhler / Ebel
2341.	Spezialvorlesung Angewandte Mathematik nach Vereinbarung (2-stündig)	Witsch
2342.	Einführung in die Theorie elliptischer Differentialgleichungen Mo., Do. 14 – 16 (4-stündig) Gebäude 25.22, Ebene 00, Raum 81	Gastel
2343.	Übungen zu Einführung in die Theorie elliptischer Differentialgleichungen nach Vereinbarung (2-stündig) 1 Gruppe	Gastel
2344.	Finanzmathematik Mi. 9 – 11 (2-stündig) Hörsaal 5B	A. Janssen
2345.	Übungen zu Finanzmathematik Di. 14 – 15 (1-stündig) 1 Gruppe Gebäude 25.22, Ebene 01, Raum 81	A. Janssen/ N.N.

2346. Spezielle Kapitel der Funktionalanalysis  
Fr. 14 – 16 (2-stündig)  
Gebäude 25.22, Ebene 00, Raum 74 Braun
2347. Funktionalanalysis  
Di., Do. 14 – 16 (4-stündig)  
Hörsaal 5H Kracht
2348. Übungen zu Funktionalanalysis  
Do. 16 – 18 (2-stündig) 1 Gruppe  
Gebäude 25.22, Ebene 00, Raum 72 Kracht
2349. Einführung in die Intervallrechnung  
Do., 16 – 18 (2-stündig)  
Gebäude 25.22, Ebene 00, Raum 81 Schröder
2350. Doktorandenvorlesung  
Di. 11 – 13 (2-stündig)  
Gebäude 25.22, Ebene 02, Raum 81 Hochbruck
2351. Koringe  
nach Vereinbarung (2-stündig) Wisbauer

#### Proseminare

2352. Analysis  
Mi. 11 – 13 (2-stündig)  
Gebäude 25.22, Ebene 03, Raum 73 Ratschek/  
N.N.

#### Seminare

Zulassungsvoraussetzung: Mindestens bestandene Diplom-Vorprüfung  
im Fach Mathematik bzw. Physik oder bestandene Zwischenprüfung  
im Fach Mathematik

2353. Numerik  
nach Vereinbarung (2-stündig) Hochbruck/  
Witsch
2354. Funktionalanalysis  
Mi. 9 – 11 (2-stündig) Meise/  
N.N.  
Gebäude 25.22, Ebene 00, Raum 73
2355. Finanzmathematik  
Mi. 14 – 16 (2-stündig) A. Janssen/  
N.N.  
Gebäude 25.22, Ebene 01, Raum 81
2356. Globale Analysis  
nach Vereinbarung (2-stündig) Köhler
2357. Differentialgeometrie  
nach Vereinbarung (2-stündig) Gastel
2358. Fachdidaktik Mathematik  
Mo. 14 – 16 (4-stündig) Baumgartner  
Gebäude 25.22, Ebene 00, Raum 74

#### Oberseminare (nur für Examenkandidaten)

2359. Spezielle stochastische Probleme  
Mi. 16 – 18 (2-stündig) Janssen/  
Janßen  
Gebäude 25.22, Ebene 01, Raum 81
2360. Funktionalanalysis  
Mo. 14 – 18 (4-stündig) Meise/  
Vogt/  
Gebäude 25.22, Ebene 03, Raum 73 (Wuppertal)

- |       |   |  |
|-------|---|--|
| 2361. | Analysis<br>nach Vereinbarung   | Steffen/<br>Gastel                           |
| 2362. | Numerik<br>Do. 15 – 17 (2-stündig)<br>Gebäude 25.22, Ebene 02, Raum 81                  | Hochbruck/<br>Witsch/<br>Frommer (Wuppertal) |
| 2363. | Mathematische Optimierung<br>Mi. 9 – 11 (2-stündig)<br>Gebäude 25.22, Ebene 03, Raum 73 | Ratschek                                     |
| 2364. | Algebra<br>nach Vereinbarung (2-stündig)  | Wisbauer                                     |

### Sonstiges

- |       |  |   |
|-------|--|---|
| 2365. | Statistisches Kolloquium<br>Vorträge nach gesonderter Bekanntgabe<br>Mo. 14 – 16 (2-stündig)<br>Gebäude 25.22, Ebene 01, Raum 81 | Degen /Giani/Godehardt/<br>Janssen /Janßen /Klinger/<br>Krauth/Ranft/von Haeseler |
| 2366. | Mathematisches Kolloquium<br>Vorträge nach gesonderter Bekanntgabe<br>Fr. 17 – 19 (2-stündig)<br>Hörsaal 5H                      | Die Dozenten des<br>Mathematischen Instituts                                      |
| 2367. | Anleitung zu wissenschaftlichem Arbeiten<br>nach Vereinbarung  | Die Dozenten des<br>Mathematischen Instituts                                      |
| 2368. | Erläuterungen zu Studienschwerpunkten<br>Dienstag der letzten Vorlesungswoche<br>13 Uhr (nach der Analysis IV)<br>Hörsaal 5E     | Die Dozenten, die im<br>WS 2004/5 einen<br>Schwerpunkt beginnen                   |

## II. Informatik

### Module: Vorlesungen mit Übungen und Praktika

#### Modul Informatik II

- |       |  |                         |
|-------|--|-------------------------|
| 2369. | Vorlesung: Informatik II<br>Grundlagen der Praktischen Informatik<br>Di., Fr. 9 – 11 (4-stündig)<br>Hörsaal 5C | von Haeseler/<br>Radtke |
| 2370. | Übungen zu Grundlagen der Praktischen Informatik<br>nach Vereinbarung (2-stündig)                              | von Haeseler/<br>Radtke |
| 2371. | Praktische Übungen zu Grundlagen der<br>Praktischen Informatik<br>nach Vereinbarung (2-stündig)                | von Haeseler/<br>Radtke |

#### Modul Informatik IV

- |       |  |       |
|-------|--|-------|
| 2372. | Vorlesung: Informatik IV Theoretische Informatik<br>Di., Fr. 11 – 13 (4-stündig)<br>Hörsaal 5E | Rothe |
| 2374. | Übungen zu Theoretische Informatik<br>nach Vereinbarung (2-stündig)                            | Rothe |

### **Modul Mobilkommunikation**

2375. Vorlesung: Mobilkommunikation  
Di. 11 – 13, Do. 14 – 16 (4-stündig)  
Hörsaal 5G Mauve
2376. Übungen zu Mobilkommunikation  
Mi. 14 – 16 (2-stündig)  
Hörsaal 5G Mauve/Kieß/  
Lochert/Stini
2377. Praktikum zu Mobilkommunikation  
nach Vereinbarung (2-stündig)  
Gebäude 25.02, Ebene 01, Raum 21 Mauve/Kieß/  
Lochert/Stini

### **Modul Mikroprozessorsysteme**

2378. Vorlesung: Mikroprozessorsysteme  
Di., Do. 9 – 11 (4-stündig)  
Gebäude 25.22, Ebene 00, Raum 81 Aurich
2379. Übungen zu Mikroprozessorsysteme  
nach Vereinbarung (4-stündig) Aurich/  
Beck

### **Modul Softwaretechnische Grundlagen**

2380. Vorlesung: Softwaretechnische Grundlagen:  
(Teil des Programmierpraktikums, 2. Fachsemester)  
Do. 14 – 16 (2-stündig)  
Hörsaal 5F N.N.
2381. Übungen zu Softwaretechnische Grundlagen  
nach Vereinbarung (2-stündig) N.N.
2382. Programmierpraktikum (2. Fachsemester)  
nach Vereinbarung (2-stündig) N.N.

### **Modul Bioinformatik II**

2383. Vorlesung: Bioinformatik II  
Mi. 9 – 11 (2-stündig)  
oder nach Vereinbarung  
Hörsaal 5H Weiss
2384. Übungen zu Bioinformatik II  
Do. 11 – 13 und 14 – 16 (4-stündig)  
Gebäude 25.02, Ebene 02, Raum 21 Weiss /  
Eberberger
2385. Seminar: Bioinformatik  
Mo. 16 – 18 (2-stündig)  
Gebäude 25.02, Ebene 02, Raum 21 von Haeseler
2386. Literatur-Seminar: Bioinformatik  
Di. 13 – 15 (2-stündig)  
Gebäude 25.02, Ebene 02, Raum 21 von Haeseler

### **Modul Datenbanksysteme II**

2387. Vorlesung: Datenbanksysteme II  
Mo. 9 – 11, Mi. 11 – 13 (4-stündig)  
Hörsaal 5G Conrad
2388. Übungen zu Datenbanksysteme II  
nach Vereinbarung (2-stündig) Conrad
2389. Praktikum zu Datenbanksysteme II  
nach Vereinbarung (2-stündig) Conrad

2390.	Seminar: Datenbanksysteme nach Vereinbarung (2-stündig)	Conrad
<b>Kombi-Modul zur Theoretischen Informatik</b>		
2391.	Vorlesung: Kryptographie I Mi. 9 – 11 (2-stündig) Hörsaal 5G	Rothe
2392.	Seminar: Kryptographie nach Vereinbarung (2-stündig)	Rothe
2393.	Übungen zu Kryptographie nach Vereinbarung (2-stündig)	Rothe
2394.	Vorlesung: Logik in der Informatik Mo. 14 – 16 (2-stündig) Hörsaal 5G	Conrad
2395.	Übungen zu Logik in der Informatik nach Vereinbarung (2-stündig)	Conrad
2396.	NP-Vollständigkeit – Theorie und Anwendungen nach Vereinbarung (2-stündig)	Wanke
2397.	Übungen zu NP-Vollständigkeit – Theorie und Anwendungen nach Vereinbarung (2-stündig)	Wanke/ Gurski/Krumnack
2398.	Vorlesung: Spezielle Graphklassen nach Vereinbarung (2-stündig)	Wanke
2399.	Übungen zu Spezielle Graphklassen nach Vereinbarung (2-stündig)	Wanke/Gurski Krumnack
<b>Oberseminare</b>		
2400.	Rechnernetze nach Vereinbarung (2-stündig)	Mauve
2401.	Bildverarbeitung nach Vereinbarung (2-stündig)	Aurich
2402.	Datenbanksysteme nach Vereinbarung (2-stündig)	Conrad
2403.	Komplexitätstheorie/Kryptologie nach Vereinbarung (2-stündig)	Rothe
2404.	Algorithmen und ihre Anwendungen nach Vereinbarung (2-stündig)	Wanke
2405.	Biologische Grundlagen der Bioinformatik Do. 16 – 18 (2-stündig) Gebäude 25.02, Ebene 02, Raum 21	Ebersberger/ Buschborn
<b>Sonstiges</b>		
2406.	Anleitung zu wissenschaftlichem Arbeiten nach Vereinbarung	Dozenten der Informatik

### III. Physik

#### a) Experimentalphysik

##### Vorlesungen und Übungen für Studierende im Grundstudium

2407. Modul „Physik 2“ Elektrizität Schierbaum  
(für Physiker [Bachelor], Mathematiker und Informatiker)  
Mo. 9 – 11, Do. 9 – 10 (3-stündig)  
Hörsaal 5L
2408. Übungen zum Modul „Physik 2“ Elektrizität Schierbaum  
(für Physiker [Bachelor], Mathematiker und Informatiker)  
Do. 10 – 11 (1-stündig)  
Hörsaal 5L
2409. Experimentalphysik II Wicht  
(für Studierende der Chemie im 1. und 2. Semester)  
Di., Mi. 9 – 11 (4-stündig)  
Hörsaal 5L
2410. Übungen und Ergänzungen zur Experimentalphysik II Wicht  
(für Studierende der Chemie im 1. und 2. Semester)  
Di., Mi. 8 – 9 (2-stündig)  
Hörsaal 5L
2411. Physik für Mediziner Schumacher  
Blockveranstaltung 1. bis 7. Woche (3-stündig)  
Hörsaal 2A
2412. Experimentalphysik IV Getzlaff  
(für Physiker und Mathematiker)  
Mo., Mi. 9 – 11 (4-stündig)  
Hörsaal 5K
2413. Übungen zur Experimentalphysik IV Getzlaff/  
(für Physiker und Mathematiker) Gebhardt  
Do. 11 – 12 (1-stündig)  
Hörsaal 5K

##### Vorlesungen und Übungen für Studierende im Hauptstudium

2414. Experimentalphysik VI: Heinzel  
Einführung in die Festkörperphysik  
Di., Fr. 11 – 13 (4-stündig)  
Hörsaal 5J
- 2414a. Übungen zur Experimentalphysik VI Heinzel  
Di. 14 – 15 (1stündig)  
Gebäude 25.23, Ebene 00, Raum 62
2415. Methodik des Physikunterrichts in der Sekundarstufe II Hammer  
(Optik) (D2, D3)  
Di. 9 – 11 (2-stündig)  
Gebäude 25.23, Ebene U1, Raum 36
2416. Methodik des Physikunterrichts in der Sekundarstufe I Hammer  
(Mechanik) (D2, D3)  
Fr. 9 – 11 (2-stündig)  
Gebäude 25.23, Ebene U1, Raum 36
2417. Plasma-Material-Bearbeitung Bessenrodt-Weberpals  
(Plasma-Aided Manufacturing)  
Kompaktveranstaltung vom 25.–29.07.05  
im Umfang von 2 SWS  
Hörsaal 5J



2418.	Gasentladungsphysik von Strahlungsquellen Mi. 14 – 16 oder nach Vereinbarung (2-stündig) Hörsaal 5J	Born
2419.	Biophysik für Physiker, Chemiker und Biologen nach Vereinbarung (4-stündig)	Dhont/ Lang
2420.	Mikroskopieverfahren zur Abbildung von Festkörpergrenzflächen nach Vereinbarung (2-stündig)	Giesen
2421.	Quantenelektronik nach Vereinbarung (2-stündig)	Görlitz
2422.	Übung zur Quantenelektronik nach Vereinbarung (1-stündig)	Görlitz
2423.	Bose-Einstein-Kondensation nach Vereinbarung (2-stündig)	Görlitz
2424.	Analog-Digital-Wandlung elektrischer Signale Blockveranstaltung im Anschluss an die Vorlesungszeit (2-stündig)	Hollenberg
2425.	Plasmaphysik II: Physik von Fusionsplasmen Mo. 14 – 18 (4-stündig) Gebäude 25.42, Ebene 02, Raum 31	Pretzler/ Reiter/ Samm
2426.	Laser: Grundlagen und Anwendungen (2-stündig) Zeit und HS nach Vereinbarung	Schiller
2427.	Theoretische Übungen zur Vorlesung Laser (2-stündig) Zeit und HS werden noch bekannt gegeben	Schiller/ N.N.
2428.	Praktische Übungen zur Vorlesung Laser (2-stündig) Zeit und HS werden noch bekannt gegeben	Schiller/ N.N.
2429.	Einführung in die Programmierung in C++ 9 – 11 (2-stündig) Blockveranstaltung im Sommer nach Vereinbarung Gebäude 25.41, Ebene 00, Raum 43	Osterholz
2430.	Übungen zur Einführung in die Programmierung in C++ 11 – 13 (2-stündig) Blockveranstaltung im Sommer nach Vereinbarung Gebäude 25.41, Ebene 00, Raum 43	Osterholz
<b>Seminare und Kolloquium</b>		
2431.	Seminar zum Praktikum: Schulorientiertes Experimentieren (D3) Mi. 14.00 – 15.30 (2-stündig) Gebäude 25.23, Ebene U1, Raum 36	Hammer
2432.	Seminar für die Teilnehmer an den Experimentellen Übungen zur Physik für Fortgeschrittene, gemeinsame Veranstaltung des Instituts für Experimentalphysik, des Instituts für Laser- und Plasmaphysik, des Instituts für Physik der kondensierten Materie und des Instituts für Angewandte Physik Mi. 16 – 18 (2-stündig) Hörsaal 5J	Kisker/Schiller/ Willi/Gebhardt/ Getzlaff/Hammer/ Kempkens/Wenz/ Heinzel/ Egelhaaf

- |   |  |   |
|---|--|---|
| 2433.   | Seminar zur Didaktik der Physik für Studierende des Lehramtes SII (Methoden und Konzepte) (D1, D2)<br>Fr. 14 – 16 (2-stündig)<br>Gebäude 25.23, Ebene U1, Raum 36  | Hammer/<br>Claas  |
| 2434.   | Schulpraktische Studien (D1, D2)<br>Seminar für Studierende des Lehramtes SII<br>Do. 11 – 13 (2-stündig)<br>Gebäude 25.23, Ebene U1, Raum 36   | Claas   |
| 2435.   | Oberseminar über Laser-Materie Wechselwirkung nach Vereinbarung (2-stündig)<br>Vorbesprechung: 14.4., 13.30, Raum 25.42.U1.24  | Schiller/Willi/Wicht/Görlitz/<br>Pretzler/Kempkens/Roth |
| 2436.   | Oberseminar zur Festkörper- und Oberflächenphysik mit auswärtigen Gästen nach bes. Ankündigung (2-stündig)<br>gemeinsam mit dem Institut für Angewandte Physik<br>Gebäude 25.23, Ebene 02, Raum 62   | Schumacher/<br>Kisker/Getzlaff/<br>Hammer               |
| 2437.   | Aktuelle Fragestellungen der Festkörper Physik nach Vereinbarung (2-stündig)   | Heinzel   |
| 2438.   | Seminar des Sonderforschungsbereich Transregio 18: „Relativistische Laser-Plasma-Dynamik“<br>gemeinsam mit dem Institut für Theoretische Physik Lehrstuhl I und dem Lehrstuhl für Angewandte Mathematik nach besonderer Ankündigung<br>Mo. 16 – 18 (2-stündig)<br>Gebäude 25.33, Ebene 00, Raum 61 | Willi/<br>Pretzler/<br>Hemmers<br>Osterhölz             |
| 2439.   | Seminar über laufende Arbeiten aus dem Institut für Experimentalphysik<br>Fr. 9 – 11 (2-stündig)<br>Gebäude 25.42, Ebene U1, Raum 24<br>Vorbesprechung: 12.4., 13.30, Raum 25.42.U1.24   | Schiller/Görlitz/<br>Wicht/<br>Schumacher               |
| 2440.   | Seminar über laufende Arbeiten aus dem Institut für Laser- und Plasmaphysik<br>Mi. 9 – 11 (2-stündig)<br>Gebäude 25.42, Ebene 02, Raum 31  | Willi/<br>Pretzler/<br>Hemmers                          |
| 2441.   | Seminar über laufende Arbeiten aus dem Institut für Physik der kondensierten Materie: Lehrstuhl für Festkörperphysik<br>nach Vereinbarung (1-stündig, 14-tgl.)   | Heinzel/<br>Cerchez                                     |
| 2442.   | Seminar über laufende Arbeiten aus dem Institut für Physik der kondensierten Materie: Lehrstuhl für Physik der weichen Materie<br>Mo. 14 – 16 (2-stündig)<br>Gebäude 25.23, Ebene 00, Raum 62  | Egelhaaf  |
| 2443.   | Physikalisches Kolloquium<br>Do. 17 – 19 (2-stündig)<br>Hörsaal 5J   | Die Dozenten der Physik                                 |
| <b>Physikalische Praktika für Studierende im Grundstudium</b> |  |   |
| 2444.   | Physikalisches Praktikum II für Physiker und Informatiker<br>Voraussetzung: bestandener Kurs I<br>Kursräume der Physikalischen Grundpraktika<br>Gebäude 25.42, Ebene U1  | Schumacher/<br>wiss.Mitarbeiter                         |

2445. Praktische Lehrveranstaltung in Physik für Pharmazeuten  
Fr. 14 – 18 (4-stündig, 14-tägl.)  
Kursräume der Physikalischen Grundpraktika  
Gebäude 25.33, Ebene U1  
Schumacher/  
wiss.Mitarbeiter
2446. Praktische Lehrveranstaltung in Physikalischer Chemie  
für Pharmazeuten  
Fr. 14 – 18 (4-stündig, 14-tägl.)  
Kursräume der Physikalischen Grundpraktika  
Gebäude 25.33, Ebene U1  
Schumacher/  
wiss.Mitarbeiter
2447. Pihysikalisches Praktikum für Mediziner  
Blockpraktikum 1. bis 7. Woche, 13.30 – 18.00  
Kursräume der Physikalischen Grundpraktika  
Gebäude 25.33, Ebene U1  
Schumacher/  
wiss.Mitarbeiter

**Physikalische Praktika für Studierende im Hauptstudium  
und Examensarbeiten**

2448. Scholorientiertes Experimentieren  
Praktikum für Studierende des Lehramts Sek II  
nach der Zwischenprüfung  
(8-stündig)  
Praktikumsräume der Wiss. Einrichtung Physik  
Gebäude 25.23, Ebene U1  
Hammer
2449. Experimentelle Übungen zur Physik für Fortgeschrittene  
halbtägig (20-stündig)  
Praktikumsräume des Instituts für Experimentalphysik  
Gebäude 25.33, Ebene 00  
Schiller/  
Wenz
2450. Experimentelle Übungen zur Physik für Fortgeschrittene  
(für Lehramtskandidaten Sek II im II. Studienabschnitt)  
(4-stündig)  
Praktikumsräume des Instituts für Experimentalphysik  
Gebäude 25.33, Ebene 00  
Schiller/  
Wenz
2451. Experimentelle Übungen zur Physik für Fortgeschrittene  
halbtägig (20-stündig)  
Praktikumsräume des Instituts für Laser- und Plasmaphysik  
Gebäude 25.33, Ebene 00  
Willi/  
Hemmers/  
Kempkens/  
Osterholz
2452. Experimentelle Übungen zur Physik für Fortgeschrittene  
(für Lehramtskandidaten Sek II im II. Studienabschnitt)  
(4-stündig)  
Praktikumsräume des Instituts für Laser- und Plasmaphysik  
Gebäude 25.33, Ebene 00  
Willi/  
Hemmers/  
Kempkens/  
Osterholz
2453. Experimentelle Übungen zur Physik für Fortgeschrittene  
halbtägig (20-stündig)  
Praktikumsräume des Instituts für Physik der kondensierten  
Materie: Lehrstuhl für Festkörperphysik  
Heinzel/  
Cerchez
2454. Experimentelle Übungen zur Physik für Fortgeschrittene  
(für Lehramtskandidaten Sekundarstufe II im II. Studienabschnitt)  
(4-stündig)  
Praktikumsräume des Instituts für Physik der kondensierten  
Materie: Lehrstuhl für Festkörperphysik  
Heinzel/  
Cerchez

- |   |   |
|---|---|
| 2455. Experimentelle Übungen zur Physik für Fortgeschrittene<br>halbtäglich (20-stündig)<br>(4-stündig)<br>Praktikumsräume des Instituts für Physik der kondensierten<br>Materie: Lehrstuhl für Physik der weichen Materie                                | Egelhaaf  |
| 2456. Experimentelle Übungen zur Physik für Fortgeschrittene<br>(für Lehramtskandidaten Sek II im II. Studienabschnitt)<br>(4-stündig)<br>Praktikumsräume des Instituts für Physik der kondensierten<br>Materie: Lehrstuhl für Physik der weichen Materie | Egelhaaf  |
| 2457. Informatikpraktikum der Physik für Studierende<br>der Physik mit Wahlpflichtfach Informatik<br>halbtäglich (20-stündig)<br>Gebäude 25.42, Ebene 00, Raum 31   | N.N./Wenz/Willi/<br>Gebhardt/Kempkens/<br>Osterholz/Schumacher/<br>Wenk |
| 2458. Hauptpraktikum, ganztägig (40-stündig)<br>Institut für Experimentalphysik   | Schiller/Görlitz/<br>Wicht/Schumacher                                   |
| 2459. Hauptpraktikum, ganztägig (40-stündig)<br>Institut für Laser- und Plasmaphysik  | Willi/Pretzler/<br>Hemmers/Kempkens                                     |
| 2460. Hauptpraktikum, ganztägig (40-stündig)<br>Institut für Physik der kondensierten Materie: Lehrstuhl<br>für Festkörperphysik  | Heinzel   |
| 2461. Hauptpraktikum, ganztägig (40-stündig)<br>Institut für Physik der kondensierten Materie:<br>Lehrstuhl für Physik der weichen Materie  | Egelhaaf  |
| 2462. Anleitung zu wissenschaftlichen Arbeiten<br>ganztägig (40-stündig)<br>Institut für Experimentalphysik   | Schiller/Görlitz/<br>Wicht/<br>Schumacher                               |
| 2463. Anleitung zu wissenschaftlichen Arbeiten<br>ganztägig (40-stündig)<br>Institut für Laser- und Plasmaphysik  | Willi/Pretzler/<br>Hemmers/<br>Kempkens                                 |
| 2464. Anleitung zu wissenschaftlichen Arbeiten<br>ganztägig (40-stündig)<br>Institut für Physik der kondensierten Materie: Lehrstuhl<br>für Festkörperphysik  | Heinzel   |
| 2465. Anleitung zu wissenschaftlichen Arbeiten<br>ganztägig (40-stündig)<br>Institut für Physik der kondensierten Materie:<br>Lehrstuhl für Physik der weichen Materie  | Egelhaaf  |

### Materialwissenschaft

- |   |            |
|---|------------|
| 2468. Physikalische Metallkunde II<br>Di. 16 – 18 (2-stündig)<br>Hörsaal 5M                             | Hofer      |
| 2469. Materialwissenschaftliches Seminar<br>Do. 11 – 13 (2-stündig)<br>Gebäude 25.23, Ebene 02, Raum 62 | Schierbaum |
| 2470. Materialwissenschaftliche Exkursion<br>priv. (nach Vereinbarung)                                  | Schierbaum |

2471. Anleitung zu wissenschaftlichen Arbeiten  
 ganztägig (40-stündig)  
 Institut für Physik der kondensierten Materie  
 Abteilung Materialwissenschaft

Schierbaum

2472. Physikalisches Kolloquium  
 Do. 17 – 19 (2-stündig)  
 Hörsaal 5J

Die Dozenten der Physik

## b) Theoretische Physik

### Vorlesungen und Übungen

2473. Modul „Physik I“, Theoretische Mechanik (Bachelor)  
 Di. 9 – 11, Fr. 9 – 10 (3-stündig)  
 Hörsaal 5J  
 Beginn: Di. 12.04.2005, 9 c.t.

Spatschek

2474. Ergänzungen zur Theoretischen Mechanik  
 Fr. 10 – 11 (1-stündig)  
 Hörsaal 5J  
 Beginn: Fr. 15.04.2005

Spatschek

2475. Übungen zur Theoretischen Mechanik, Gruppe 1  
 Do. 9 – 11 (2-stündig)  
 Hörsaal 5J  
 Beginn: Do. 14.04.2005, 9 c.t.

Spatschek/  
 Karle

2476. Übungen zur Theoretischen Mechanik, Gruppe 2  
 Do. 9 – 11 (2-stündig)  
 Gebäude 25.33, Ebene 00, Raum 61  
 Beginn: Do. 14.04.2005, 9 c.t. im Hörsaal 5J

Spatschek/  
 N.N.

2477. Tutorium zur Theoretischen Mechanik  
 nach Vereinbarung

Spatschek

2478. Theoretische Physik II. Elektrodynamik (Diplom)  
 Di., Do. 9 – 11 (4-stündig)  
 Hörsaal 5K  
 Beginn: Di. 12.04.2005, 9 c.t.

Likos

2479. Übungen zur Elektrodynamik, Gruppe 1  
 Fr. 9 – 11 (2-stündig)  
 Hörsaal 5K  
 Beginn: Fr. 15.04.2005

Likos/  
 Hoffmann

2480. Übungen zur Elektrodynamik, Gruppe 2  
 Fr. 9 – 11 (2-stündig)  
 Gebäude 25.32, Ebene 02, Raum 51  
 Beginn: Fr. 15.04.2005 im Hörsaal 5K

Likos/  
 Mayer

2481. Übungen zur Elektrodynamik, Gruppe 3  
 nach Vereinbarung (2-stündig)  
 Gebäude 25.33, Ebene 00, Raum 61  
 Beginn: Fr. 15.04.2005 im Hörsaal 5K

Likos/  
 Konieczny

2482. Tutorium zur Elektrodynamik  
 nach Vereinbarung (1-stündig)  
 Gebäude 25.32, Ebene 02, Raum 51  
 Beginn: Fr. 15.04.2005 im Hörsaal 5K

Likos/  
 Hoffmann /  
 Konieczny/  
 Mayer

2483. Theoretische Physik IV. Thermodynamik und Statistik (Diplom)  
Di., Fr. 9 – 11 (4-stündig)  
Hörsaal 5M  
Beginn: Di. 12.04.2005 Pukhov
2484. Übungen zur Thermodynamik und Statistik  
Do. 9 – 11 (2-stündig)  
Hörsaal 5M  
Beginn: Do. 21.04.2005 Pukhov/  
Shorokhov
2485. Quanteninformatiionstheorie II  
nach Vereinbarung (2-stündig)  
Gebäude 25.32, Ebene 03, Raum 51 Bruß
2486. Übungen zur Quanteninformatiionstheorie  
nach Vereinbarung (2-stündig)  
Gebäude 25.32, Ebene 03, Raum 51 Bruß/  
N.N.
2487. Kolloide in Kritischen Fluiden  
Mo. 10 – 12 (2-stündig)  
Gebäude 25.32, Ebene 03, Raum 51  
Beginn: Mo. 18.04.2005 Eisenriegler
2488. Instabilitäten und Turbulenz in magnetisierten Plasmen  
Blockveranstaltung vom 06. – 17.06.2005  
täglich von 14 – 17 (3-stündig)  
Gebäude 25.22, Ebene 00, Raum 28 Scott
2489. Numerische Simulationen mit speziellen Anwendungen  
in den Bereichen Lichtleiter und nichtlineare Wellen  
nach Vereinbarung (2-stündig)  
Gebäude 25.22, Ebene 00, Raum 23  
Vorbesprechung: Mi. 20.04.2005, 11 c.t. Spatschek/  
Laedke
2490. Übungen zu: Numerische Simulationen mit speziellen  
Anwendungen in den Bereichen Lichtleiter und  
nichtlineare Wellen  
nach Vereinbarung (2-stündig)  
Gebäude 25.22, Ebene 00, Raum 25 Spatschek/  
Laedke
2491. Physik von Fusionsplasmen  
gemeinsam mit Pretzler, Reiter und Samm  
vgl. Ankündigungen des Instituts für Laser- und Plasmaphysik Tokar
2492. Numerische Simulationen:  
Übungen im Rahmen des Informatikpraktikums der Physik  
für Fortgeschrittene
2493. Lehrstuhl I Pukhov/Spatschek/Wenk
2494. Lehrstuhl II Löwen/Likos/Messina
2495. Lehrstuhl III Bruß/N.N.
2496. Lehrstuhl IV Egger/Thorwart  
halbtägig (20-stündig)  
Gebäude 25.23, Ebene 01, Raum 61

#### Seminare

2497. Theoretisch-Physikalisches Oberseminar über  
„Konzepte der Theoretischen Festkörperphysik“  
nach Vereinbarung (2-stündig)  
Gebäude 25.32, Ebene 03, Raum 51  
Feststellung der Teilnehmer und Ankündigung der Vorbesprechung  
gegen Ende des WS 2004/2005 durch gesonderten Aushang Egger/  
De Martino/  
Thorwart

2498. Vorbereitung zum Theoretisch-Physikalischen Oberseminar nach Vereinbarung (4-stündig)  
Gebäude 25.32, Ebene 03, Raum 51  
Egger/  
De Martino/Thorwart
2499. Seminar über Methoden in der Nichtlinearen Dynamik nach Vereinbarung (2-stündig)  
Gebäude 25.22, Ebene 00, Raum 23  
Spatschek/  
Karle/Neuer/  
Wingen
2500. Seminar über spezielle Probleme der relativistischen Laser-Plasmaphysik nach Vereinbarung (2-stündig)  
Gebäude 25.22, Ebene 00, Raum 28  
Pukhov
2501. Seminar über spezielle Probleme in der Theorie der kondensierten Materie Mi. 14 – 16 (2-stündig)  
Gebäude 25.32, Ebene 02, Raum 51  
Löwen/  
Likos/  
Messina
2502. Seminar über spezielle Probleme in der Quanteninformationstheorie nach Vereinbarung (2-stündig)  
Gebäude 25.32, Ebene 03, Raum 51  
Bruß/  
N.N.
2503. Seminar über spezielle Probleme der Festkörperphysik nach Vereinbarung (2-stündig)  
Gebäude 25.32, Ebene 03, Raum 51  
Egger/  
De Martino/  
Thorwart
2504. Seminar des Sonderforschungsbereichs 591 „Universelles Verhalten gleichgewichtsferner Plasmen: Heizung, Transport und Strukturbildung“ nach Vereinbarung (2-stündig)  
Gebäude 25.22, Ebene 00, Raum 28  
Spatschek/  
Tokar
2505. Seminar des Sonderforschungsbereichs Transregio 18: „Relativistische Laser-Plasma-Dynamik“, gemeinsam mit dem Institut für Laser- und Plasmaphysik und dem Lehrstuhl für Angewandte Mathematik nach besonderer Ankündigung  
Mo. 16 – 18 (2-stündig)  
Gebäude 25.33, Ebene 00, Raum 61  
Spatschek/  
Pukhov
2506. Seminar des Sonderforschungsbereichs Transregio 6: „Physik kolloidalen Dispersionen in äußeren Feldern“ nach besonderer Ankündigung  
Fr. 14 – 16 (2-stündig)  
Gebäude 25.32, Ebene 02, Raum 51  
Löwen/  
Likos
2507. Seminar des Sonderforschungsbereichs Transregio 12: „Symmetrien und Universalität in mesoskopischen Systemen“ gemeinsam mit den Universitäten Köln, Bochum, Duisburg/Essen nach besonderer Ankündigung  
Egger
2508. Seminar über Examensarbeiten aus dem Institut für Theoretische Physik, Lehrstuhl I nach Vereinbarung (2-stündig)  
Gebäude 25.22, Ebene 00, Raum 23  
Spatschek/  
Pukhov/  
Laedke/  
Wenk
2509. Seminar über Examensarbeiten aus dem Institut für Theoretische Physik, Lehrstuhl II nach Vereinbarung (2-stündig)  
Gebäude 25.32, Ebene 02, Raum 51  
Löwen/  
Likos/  
Messina

- |       |  |                                   |
|-------|--|-----------------------------------|
| 2510. | Seminar über Examensarbeiten aus dem Institut für Theoretische Physik, Lehrstuhl III nach Vereinbarung (2-stündig)<br>Gebäude 25.32, Ebene 03, Raum 51 | Bruß/<br>N.N.                     |
| 2511. | Seminar über Examensarbeiten aus dem Institut für Theoretische Physik, Lehrstuhl IV nach Vereinbarung (2-stündig)<br>Gebäude 25.32, Ebene 03, Raum 51  | Egger/<br>De Martino/<br>Thorwart |

### Sonstiges

- |       |   |  |
|-------|---|--|
| 2512. | Physikalisches Kolloquium nach besonderer Ankündigung<br>Do. 17 – 19<br>Hörsaal 5J                            | Die Dozenten<br>der Physik               |
| 2513. | Anleitung zu wissenschaftlichem Arbeiten<br>Institut für Theoretische Physik, Lehrstuhl I nach Vereinbarung   | Spatschek/<br>Pukhov/<br>Laedke/Wen      |
| 2514. | Anleitung zu wissenschaftlichem Arbeiten<br>Institut für Theoretische Physik, Lehrstuhl II nach Vereinbarung  | Löwen/<br>Likos/<br>Messina              |
| 2515. | Anleitung zu wissenschaftlichem Arbeiten<br>Institut für Theoretische Physik, Lehrstuhl III nach Vereinbarung | Bruß/<br>Janssen                         |
| 2516. | Anleitung zu wissenschaftlichem Arbeiten<br>Institut für Theoretische Physik, Lehrstuhl IV nach Vereinbarung  | Egger/Bausch/<br>De Martino/<br>Thorwart |

### c) Angewandte Physik

#### Vorlesungen und Übungen

- |       |   |                    |
|-------|---|--------------------|
| 2517. | Angewandte Physik II: Optik<br>Mo. 11 – 13 (2-stündig)<br>Hörsaal 5J  | Kisker             |
| 2518. | Übungen zur Vorlesung: Angewandte Physik II<br>Di. 8 – 9 (1-stündig)<br>Hörsaal 5M  | Kisker/<br>N.N.    |
| 2519. | Magnetismus II<br>Do. 14 – 16 (2-stündig)<br>Hörsaal 5J   | Getzlaff           |
| 2520. | Quantitative Mikrobereichsanalytik<br>Do. 11 – 13 (2-stündig)<br>Hörsaal 5J   | Hammer             |
| 2521. | Anwendung mathematischer Methoden in der Physik nach Vereinbarung<br>Hörsaal 5J   | Bringer/<br>Kisker |
| 2522. | Patentrecht, Markenrecht und Innovationsmanagement – Teil 1 nach Vereinbarung (2-stündig)<br>Gebäude 25.43, Ebene 00, Raum 33<br>s. besondere Ankündigung | Cohausz            |



2523. Einführung in die aktuellen Forschungsthemen  
am Institut für Angewandte Physik  
nach Vereinbarung (2-stündig)  
Gebäude 25.43, Ebene 00, Raum 33
- Kisker/  
Getzlaff/  
Hammer

### Seminare und Kolloquium

2524. Seminar für die Teilnehmer an den experimentellen  
Übungen zur Physik für Fortgeschrittene,  
für Studierende mit Studienziel Diplom im  
II. Studienabschnitt  
gemeinsam mit den Instituten für experimentelle Physik  
Mi. 16 – 18 (2-stündig)  
Hörsaal 5J  
besondere Ankündigung – s. gesonderten Aushang
- Kisker/Willi/  
Getzlaff/Fromme/  
Hammer/Gebhardt/  
Kempkens/  
Egelhaaf/  
Heinzel/Schiller
2525. Seminar zur Vorlesung „Magnetismus II“  
nach Vereinbarung (2-stündig)  
Gebäude 25.43, Ebene 00, Raum 33
- Getzlaff/  
Gebhardt
2526. Seminar über laufende Arbeiten aus dem  
Institut für Angewandte Physik  
Mi. 9 – 11 (2-stündig)  
Gebäude 25.43, Ebene 00, Raum 33
- Kisker/Getzlaff/  
Fromme/Hammer/  
Gebhardt
2527. Seminar zu den Vorlesungen des Instituts  
für Angewandte Physik  
Mi. 11 – 12 (1-stündig)  
Gebäude 25.43, Ebene 00, Raum 33
- Kisker/  
Getzlaff/  
Hammer
2528. Journal-Club  
nach Vereinbarung (1-stündig)  
Gebäude 25.33, Ebene 01, Raum 22
- Kisker
2529. Oberseminar zur Festkörper- und Oberflächenphysik  
mit auswärtigen Gästen gemeinsam mit dem Institut  
für Physik der Kondensierten Materie  
nach Vereinbarung (2-stündig)  
Gebäude 25.23, Ebene 02, Raum 62  
s. besondere Ankündigungen
- Kisker/  
Getzlaff/  
Hammer  
\*
2530. Physikalisches Kolloquium  
Do. 17 – 19 (2-stündig)  
Hörsaal 5J  
s. besondere Ankündigungen
- Die Dozenten  
der Physik

### Praktika und Examensarbeiten

2531. Experimentelle Übungen zur Physik für Fortgeschrittene  
(für Studierende mit Studienziel Diplom im  
II. Studienabschnitt)  
halbtägig (20-stündig)  
Institut für Angewandte Physik
- Kisker/  
Getzlaff/  
Hammer/  
Gebhardt
2532. Experimentelle Übungen zur Physik für Fortgeschrittene  
(für Lehramtskandidaten Sek II im II. Studienabschnitt)  
(4-stündig)  
Institut für Angewandte Physik
- Kisker/  
Getzlaff/  
Hammer/  
Gebhardt
2533. Informatikpraktikum der Physik  
halbtägig (20-stündig)  
Gebäude 25.42, Ebene 00, Raum 31  
s. auch Ankündigung der Theoretischen Physik
- Kisker/Getzlaff/  
Gebhardt/Meier/  
Schumacher/Wenz/  
Kempkens

- |       |  |                                   |
|-------|--|-----------------------------------|
| 2534. | Hauptpraktikum in Angewandter Physik<br>für Diplomanden und Lehramtskandidaten<br>Institut für Angewandte Physik | Kisker/Getzlaff/<br>Fromme/Hammer |
| 2535. | Anleitung zu wissenschaftlichen Arbeiten<br>ganztägig (40-stündig)<br>Institut für Angewandte Physik             | Kisker/Kranz/<br>Getzlaff/Fromme  |

## IV. Chemie

### A) Anorganische Chemie und Strukturchemie

#### 1) Veranstaltungen vor der Diplomvorprüfung bzw. Zwischenprüfung

##### a) Pflichtveranstaltungen

- |       |   |  |
|-------|---|--|
| 2536. | Anorganische Chemie I (Metalle)<br>(für Studierende der Chemie, Wirtschaftschemie<br>und des LA Chemie)<br>Fr. 9 – 11 (2-stündig)<br>Hörsaal 6G           | Frank  |
| 2537. | Anorganische Chemie II (Nichtmetalle)<br>(für Studierende der Chemie und Wirtschaftschemie)<br>Mo. 11 – 13 (2-stündig)<br>Hörsaal 6G                      | Kläui  |
| 2538. | Praktikum Anorganische Chemie Teil 1<br>(für Studierende der Chemie)<br>Mo. – Do. nachmittags (10-stündig)<br>Praktikumsräume                             | Frank/Kläui/<br>Mewis/Ganter/Poll/<br>MitarbeiterInnen |
| 2539. | Praktikum Anorganische Chemie Teil 2<br>(für Studierende der Chemie)<br>Mo. – Do. nachmittags (10-stündig)<br>Praktikumsräume                             | Frank/Kläui/<br>Mewis/Ganter/Poll/<br>MitarbeiterInnen |
| 2540. | Praktikum Anorganische Chemie Teil 2<br>(für Studierende der Wirtschaftschemie)<br>Mo. – Do. nachmittags (11-stündig)<br>Praktikumsräume                  | Frank/Kläui/<br>Mewis/Ganter/Reiß/<br>MitarbeiterInnen |
| 2541. | Experimentelle Übungen in Anorganischer und<br>Allgemeiner Chemie<br>(für Studierende der Biologie)<br>nach Vereinbarung<br>Praktikumsräume Gebäude 26.31 | Kläui/<br>Keck/<br>MitarbeiterInnen                    |
| 2542. | Seminar zu den experimentellen Übungen<br>(für Studierende der Biologie)<br>nach Vereinbarung<br>Hörsaal 6J   | Kläui/<br>Keck   |

##### b) Wahlpflicht- und Wahlveranstaltungen

- |       |   |  |
|-------|---|--|
| 2543. | Experimentelle Übungen in Anorganischer und<br>Allgemeiner Chemie<br>(für Studierende der Mathematik und Physik)<br>a) Seminar<br>b) Praktische Übungen<br>Ferienkurs (4 Wochen)<br>Praktikumsräume Gebäude 26.31 | Kläui/<br>Diemert/<br>MitarbeiterInnen |
|-------|---|--|

2544. Theoretische Übungen zur Vorbereitung auf den Ferienkurs (für Studierende der Mathematik und Physik) Do. 11 – 13 (2-stündig) Hörsaal 5M Kläui/Diemert

**2) Veranstaltungen nach der Diplomvorprüfung bzw. Zwischenprüfung**

**a) Pflichtveranstaltungen**

2545. Anorganische Chemie III Koordinationschemie I (für Studierende der Chemie und Wirtschaftschemie) Do. 9 – 11 (2-stündig) Hörsaal 6G Ganter
2546. Anorganische Chemie IV Grundzüge der Festkörper- und Strukturchemie (für Studierende der Chemie, Wirtschaftschemie, Biologie [WP], Physik [WP] und des Lehramts Chemie [WP]) Mi. 9 – 11 (2-stündig) Hörsaal 6H Mewis
2547. Praktikum Anorganische Chemie (Fortgeschrittenen Praktikum für Studierende der Chemie) nach Vereinbarung (28 Nachmittage) Lehrstuhl I und II Kläui/Frank/Mewis/Ganter/Diemert/Poll/Reiß/MitarbeiterInnen
- 2547b. Chemisches Praktikum II (für Studierende des Lehramts Chemie) nach Vereinbarung (4-stündig) Lehrstuhl II Frank/Mewis/Poll/Reiß/MitarbeiterInnen

**b) Wahlpflicht- und Wahlveranstaltungen**

**Schwerpunktfächer im Vertiefungs- bzw. Spezialisierungsstudium**

**b1) Festkörper- und Strukturchemie**

**b2) Analytische Chemie**

**b3) Metallorganische Chemie und Katalyse an Übergangsmetallzentren**

(Weitere Veranstaltungen zu diesem Schwerpunkt bei b2) Organische Chemie und Makromolekulare Chemie)

2548. Anorganische Funktionsmaterialien (zu b1) nach Vereinbarung (2-stündig) Lehrstuhl II Frank
2549. Präparative Chemie in ionisierenden Lösungsmitteln (zu b1) Di. 11 – 13 (2-stündig) Hörsaal 6H Mewis
2550. Metallorganische Komplexchemie (zu b3) Fr. 11 – 13 (2-stündig) Hörsaal 6G Pörschke
2551. Einführung in die metallorganische Chemie (zu b3) nach Vereinbarung (2-stündig) Lehrstuhl I Ganter
2552. Seminar über eigene Arbeiten und ausgewählte Themen der Anorganischen und Elementorganischen Chemie (für MitarbeiterInnen) nach Vereinbarung (1-stündig, priv.) Lehrstuhl I Kläui/Ganter/Diemert/Keck/Peters

2553.	Massenspektrometrisches Seminar nach Vereinbarung (1-stündig) Lehrstuhl I	Keck
2554.	Seminar für Festkörper- und Strukturchemie (für MitarbeiterInnen und Studierende der Chemie, Biologie und Physik) Fr. 11 – 13 (2-stündig) Hörsaal 6H	Frank/ Mewis
2555.	Experimentelle Übungen zur Kristallstrukturbestimmung (zu b1) (für Studierende der Chemie, des Lehramts Chemie und der Physik) nach Vereinbarung (6-stündig) Lehrstuhl II	Frank/ Mewis/ Poll/ Reiß
2556.	Spezielle pulverkristallographische Analytik – Praxiskurs mit Übungen (zu b1) nach Vereinbarung (2-stündig) Lehrstuhl II	Reiß
2557.	Übungen zu Recherchen in Strukturdatenbanken (zu b1) nach Vereinbarung (2-stündig) Lehrstuhl II	Frank/ Mewis/ Poll/Reiß
2558.	Übungen zur Strukturaufklärung mittels kombinierter NMR, IR, UV-vis und MS-Methoden (zu b3) nach Vereinbarung (4-stündig) Lehrstuhl I	Kläui/Braun/ Ganter/Martin/ Keck/Peters
2559.	Praktikum zu Kristallzuchtmethoden (zu b1) nach Vereinbarung (2-stündig) Lehrstuhl II	Frank/Mewis/Poll/ MitarbeiterInnen
2560.	Praktikum zur Thermischen Analyse (zu b1) nach Vereinbarung (2-stündig) Lehrstuhl II	Frank/Mewis/Poll/ MitarbeiterInnen
2561.	Praktikum zu Präparativen Methoden der Festkörperchemie (zu b1) nach Vereinbarung (4-stündig) Lehrstuhl II	Frank/Mewis/ MitarbeiterInnen
2562.	Praktikum in Supramolekularer Anorganischer und Metallorganischer Chemie (zu b1) nach Vereinbarung (12-stündig) Lehrstuhl II	Frank/Reiß/ MitarbeiterInnen
2563.	Praktikum in Spezieller Festkörperchemie (zu b1) nach Vereinbarung (12-stündig) Lehrstuhl II	Mewis/ MitarbeiterInnen
2564.	Praktikum in Metallorganischer Chemie und Katalyse (zu b3) nach Vereinbarung (10-stündig) Lehrstuhl I	Kläui/Diemert/ MitarbeiterInnen
2565.	Anleitung zu selbständiger wissenschaftlicher Arbeit täglich (ganztägig, priv.) Lehrstuhl I und Lehrstuhl II	Frank/Kläui/ Mewis/Ganter/ Pörschke
2566.	Anorganisch-Chemisches Kolloquium nach besonderer Ankündigung Mo. 17 – 19 (2-stündig) Hörsaal 6H	Die Dozenten der Anorganischen Chemie

2567. Chemisches Kolloquium nach besonderer Ankündigung  
Mi. 17 – 19 (2-stündig)  
Hörsaal 6G
- Die DozentInnen  
der Chemie

## **B) Organische Chemie und Makromolekulare Chemie**

### **1) Veranstaltungen vor der Diplomvorprüfung bzw. Zwischenprüfung**

2568. Organische Chemie mit Experimenten (für Studierende der Chemie, Wirtschaftschemie, Biochemie, Biologie und Physik)  
Di., Mi. 11 – 13 (4-stündig)  
Hörsaal 6J
- Ritter
2569. Übungen zu „Organische Chemie mit Experimenten“ (für Studierende der Biochemie)  
s. besonderen Aushang (1-stündig)
- Ritter/  
Beutner
2570. Organische Chemie II: Chemie der Aromaten und Heterocyclen (für Studierende der Chemie, Wirtschaftschemie und Informatik [WP])  
s. besonderen Aushang (2-stündig)
- Martin
2571. Chemie (für Studierende der Medizin und Zahnmedizin)  
s. besonderen Aushang (4-stündig)
- Staudt-Bickel
2572. Experimentelle Übungen in Chemie (für Studierende der Medizin und Zahnmedizin)  
s. besonderen Aushang
- Staudt-Bickel/  
MitarbeiterInnen
2573. Organisch-Chemisches Praktikum (für Studierende der Biologie)  
ganztäglich, Ferienkurs  
s. besonderen Aushang
- Braun/Martin/Ritter/  
Staudt-Bickel/Beutner/  
MitarbeiterInnen

### **2) Veranstaltungen nach der Diplomvorprüfung bzw. Zwischenprüfung**

#### **a) Pflichtveranstaltungen**

2574. Organische Chemie IV: Naturstoffe (für Studierende der Chemie und Wirtschaftschemie)  
(2-stündig)  
s. besonderen Aushang
- Braun
2575. Makromolekulare Chemie II (für Studierende der Chemie und Wirtschaftschemie)  
(2-stündig)  
s. besonderen Aushang
- Ritter
2576. Spezielle Makromolekulare Chemie (laut DPO Chemie § 16 Abs. 1,4.6.3)  
(2-stündig)  
s. besonderen Aushang
- Staudt-Bickel
2577. Erwerb der Sachkunde gemäß GefStoffV  
Rechtliche Vorschriften und toxikologische Aspekte  
s. besonderen Aushang
- Fahr
2578. Experimentelle Übungen zur Organischen Chemie (für Studierende der Chemie)  
(6.3 Wochen)  
s. besonderen Aushang  
begleitendes Seminar  
s. besonderen Aushang
- Braun/Martin/  
Ritter/Staudt-Bickel/  
Mayer/  
MitarbeiterInnen

- |       |   |  |
|-------|---|--|
| 2579. | Experimentelle Übungen zur Makromolekularen Chemie<br>(für Studierende der Chemie)<br>(6.3 Wochen)<br>s. besonderen Aushang             | Ritter/<br>Staudt-Bickel/<br>Tabatabai/MitarbeiterInnen            |
| 2580. | Experimentelle Übungen zur Makromolekularen Chemie<br>(für Studierende der Wirtschaftschemie)<br>(5.6 Wochen)<br>s. besonderen Aushang  | Ritter/<br>Staudt-Bickel/<br>Tabatabai/MitarbeiterInnen            |
| 2581. | Experimentelle Übungen zur Organischen Chemie Teil 2<br>(für Studierende der Wirtschaftschemie)<br>(9-stündig)<br>s. besonderen Aushang | Braun/Martin/<br>Ritter/Staudt-Bickel/<br>Schaper/MitarbeiterInnen |
| 2582. | Experimentelle Übungen zur Organischen Chemie<br>(für Studierende des Lehramts)<br>ganztägig<br>nach Vereinbarung                       | Braun/Martin/<br>Ritter/Staudt-Bickel/<br>Schaper/MitarbeiterInnen |

**b) Wahlpflicht- und Wahlveranstaltungen**

- |       |   |   |
|-------|---|---|
| 2583. | Modul: Natur- und Wirkstoffe<br>(A-Modul für Studierende der Biologie im Hauptstudium<br>im Wahlbereich D)<br>Vorlesung: Natur- und Wirkstoffchemie (2 SWS)<br>Praktikum: Natur- und Wirkstoffsynthesen (6 SWS) | Braun/<br>Martin/<br>Beutner/<br>MitarbeiterInnen |
|-------|---|---|

**Vertiefungs- bzw. Spezialisierungsstudium**

**b1) Monomere und Polymere Organische Materialien/  
Bioorganische Chemie und Wirkstoffe**

**b2) Metallorganische Chemie und Katalyse an Übergangsmetallzentren  
(s. auch b3) bei Anorganische Chemie und Strukturchemie)**

- |       |  |  |
|-------|--|--|
| 2584. | Retrosynthese – Moderne Synthesemethoden<br>(2-stündig)<br>s. besonderen Aushang   | Braun  |
| 2585. | Funktionelle Materialien und Werkstoffe (zu b1)<br>mit 2-tägiger Exkursion<br>(1-stündig)<br>s. besonderen Aushang   | Iden   |
| 2586. | Organische Photochemie und Photobiologie (zu b1)<br>(2-stündig)<br>s. besonderen Aushang   | Martin/<br>Beutner   |
| 2587. | NMR-Spektroskopie in der Organischen Chemie (zu b1)<br>(2-stündig)<br>Termin nach Vereinbarung   | Schaper  |
| 2588. | Literatur- und Computer-Recherchen<br>(1-stündig)<br>s. besonderen Aushang   | Martin/<br>Steigel   |
| 2589. | Experimentelle Übungen zur Speziellen Organischen<br>Chemie der Materialien, Wirk- und Naturstoffe (zu b1)<br>(12.6 Wochen, ganztägig, täglich)<br>s. besonderen Aushang | Braun/Martin/<br>Ritter/Staudt-Bickel/<br>Schaper/<br>MitarbeiterInnen |
| 2590. | Seminar für die wissenschaftlichen MitarbeiterInnen<br>(2-stündig)<br>s. besonderen Aushang  | Braun  |

- |       |  |  |
|-------|--|--|
| 2591. | Seminar für die wissenschaftlichen MitarbeiterInnen<br>(2-stündig)<br>s. besonderen Aushang              | Martin   |
| 2592. | Seminar für die wissenschaftlichen MitarbeiterInnen<br>(2-stündig)<br>s. besonderen Aushang              | Ritter   |
| 2593. | Seminar für die wissenschaftlichen MitarbeiterInnen<br>(2-stündig)<br>s. besonderen Aushang              | Staudt-Bickel  |
| 2594. | Seminar für die wissenschaftlichen MitarbeiterInnen<br>(2-stündig)<br>s. besonderen Aushang              | Schaper  |
| 2595. | Anleitung zu wissenschaftlichen Arbeiten<br>(ganztägig)<br>nach Vereinbarung                             | Birkofer/Braun/Martin/Ritter/<br>Staudt-Bickel/Wulff/Schaper               |
| 2596. | Organisch-Chemisches Kolloquium<br>Mo. 15 – 17 (2-stündig)<br>Di., Do. 17 – 19 (2-stündig)<br>Hörsaal 6H | Die Lehrenden der<br>Organischen Chemie                                    |
| 2597. | Makromolekulares Kolloquium<br>s. besonderen Aushang   | Die Lehrenden der<br>Organischen Chemie und der<br>Makromolekularen Chemie |
| 2598. | Chemisches Kolloquium<br>nach besonderer Ankündigung<br>Mi. 17 – 19 (2-stündig, 14-tägl.)<br>Hörsaal 6G  | Die Lehrenden<br>der Chemie  |

### C) Physikalische Chemie und Elektrochemie

#### 1) Veranstaltungen vor der Diplomvorprüfung bzw. Zwischenprüfung

- |       |   |              |
|-------|---|--------------|
| 2599. | Mathematische Methoden in der Chemie II<br>(für Studierende der Chemie, Wirtschaftschemie<br>und Biochemie)<br>Mo. 9 – 11, Do. 8 – 9 (3-stündig)<br>Hörsaal 6G              | Bettermann   |
| 2600. | Übungen zur Vorlesung<br>Mathematische Methoden in der Chemie II<br>(für Studierende der Chemie, Wirtschaftschemie<br>und Biochemie)<br>Fr. 8 – 9 (1-stündig)<br>Hörsaal 6G | Bettermann   |
| 2601. | Physikalische Chemie II<br>Chemische Thermodynamik<br>(für Studierende der Chemie und Wirtschaftschemie)<br>Di. 9 – 11, Mi. 9 – 10 (3-stündig)<br>Hörsaal 6G                | Kleinermanns |
| 2602. | Übungen zur Chemischen Thermodynamik<br>(für Studierende der Chemie und Wirtschaftschemie)<br>Mi. 10 – 11 (1-stündig)<br>Hörsaal 6G   | Schmitt      |

- |       |  |   |
|-------|--|---|
| 2603. | Physikalische Chemie<br>(für Studierende der Pharmazie, Biochemie [Bachelor])<br>Fr. 11 – 13 (2-stündig)<br>Hörsaal 6G<br>Apparative Übungen zur Physikalischen Chemie für<br>Studierende der Pharmazie s. Physikalische Grundpraktika | Gerhards  |
| 2604. | Physikalisch-Chemisches Praktikum<br>(für Studierende der Chemie)<br>Teil I: Spektroskopie<br>Teil II: Chemische Thermodynamik<br>s. besondere Ankündigung   | Kleinermanns/Seidel/<br>Strehblow/Weinkauf/<br>Schmitt /Lohrengel/<br>Oesterhelt/<br>MitarbeiterInnen |
| 2605. | Physikalisch-Chemisches Praktikum<br>(für Studierende der Wirtschaftschemie)<br>Teil I: Spektroskopie<br>Teil II: Chemische Thermodynamik<br>s. besondere Ankündigung  | Kleinermanns/Seidel/<br>Strehblow/Weinkauf/<br>Schmitt /Lohrengel/<br>Oesterhelt/<br>MitarbeiterInnen |
| 2606. | Apparative Übungen zur Physikalischen Chemie<br>Modul 1<br>(für Studierende der Biochemie / Bachelor)<br>s. besondere Ankündigung  | Gerhards/<br>Oesterhelt/<br>Kleinermanns/<br>Seidel   |
| 2607. | Apparative Übungen zur Physikalischen Chemie<br>(für Studierende der Biologie [WPF])<br>Anmeldung bei Priv.-Doz. Dr. M. Lohrengel<br>Gebäude 26.32, Ebene 02, Raum 26  | Strehblow/<br>Lohrengel   |
| 2608. | Apparative Übungen zur Physikalischen Chemie<br>(für Studierende des Lehramts S II)<br>(Grund- und Hauptstudium, StO § 7, Tab. 1.3)<br>Anmeldung bei Priv.-Doz. Dr. M. Schmitt<br>Gebäude 26.43, Ebene 02, Raum 43                     | Kleinermanns/<br>Weinkauf/<br>Gerhards/<br>Schmitt /<br>MitarbeiterInnen                              |

## 2) Veranstaltungen nach der Diplomvorprüfung bzw. Zwischenprüfung

### a) Pflichtveranstaltungen

- |       |   |   |
|-------|---|---|
| 2609. | Physikalische Chemie III<br>Chemische Kinetik<br>(für Studierende der Chemie und Wirtschaftschemie)<br>3V, 1Ü<br>Zeit und Ort werden noch bekannt gegeben         | Seidel  |
| 2610. | Übungen zur Physikalischen Chemie IV<br>Chemische Kinetik<br>(für Studierende der Chemie und Wirtschaftschemie)<br>1Ü<br>Zeit und Ort werden noch bekannt gegeben | Lohrengel/<br>Kühnemuth                                     |
| 2611. | Physikalisch-Chemisches Praktikum<br>(für Studierende der Chemie)<br>Teil I: Molekülspektroskopie<br>s. besondere Ankündigung<br>Lehrstuhl I                      | Kleinermanns/<br>Weinkauf/<br>Gerhards/<br>MitarbeiterInnen |
| 2612. | Physikalisch-Chemisches Praktikum<br>(für Studierende der Wirtschaftschemie)<br>Teil I: Molekülspektroskopie<br>Lehrstuhl I<br>s. besondere Ankündigung           | Kleinermanns/<br>Weinkauf/<br>Gerhards/<br>MitarbeiterInnen |



- |       |   |   |
|-------|---|---|
| 2613. | Physikalisch-Chemisches Praktikum<br>(für Studierende der Chemie)<br>Teil II: Kondensierte Phase und Grenzflächen<br>Lehrstuhl II<br>s. besondere Ankündigung                   | Seidel/Lohrengel/<br>Kühnemuth/<br>MitarbeiterInnen |
| 2614. | Physikalisch-Chemisches Praktikum<br>(für Studierende der Wirtschaftschemie)<br>Teil II: Kondensierte Phase und Grenzflächen<br>Lehrstuhl II<br>s. besondere Ankündigung        | Seidel/Lohrengel/<br>Kühnemuth/<br>MitarbeiterInnen |
| 2615. | Seminar zum Physikalisch-Chemischen Praktikum<br>(für Studierende der Chemie und Wirtschaftschemie)<br>Teil I: Molekülspektroskopie<br>s. besondere Ankündigung                 | Gerhards  |
| 2616. | Seminar zum Physikalisch-Chemischen Praktikum<br>(für Studierende der Chemie und Wirtschaftschemie)<br>Teil II: Kondensierte Phase und Grenzflächen<br>s. besondere Ankündigung | Lohrengel   |
| 2617. | Apparative Übungen zur Physikalischen Chemie<br>(für Studierende der Physik [WP])<br>Mo. – Fr. (ganztägig)<br>s. besondere Ankündigung  | Kleinermanns/<br>Seidel/<br>Weinkauf/<br>Bettermann |

**b) Wahlpflicht- und Wahlveranstaltungen  
Schwerpunktfächer im Vertiefungs- bzw. Spezialisierungsstudium  
(Chemie-Diplom)**

- b1) Physikalische Chemie**
- b2) Elektrochemie**
- b3) Spektroskopie und Moleküldynamik**
- b4) Materialwissenschaft**
- b5) Analytische Chemie**

**Vorlesungen**

- |       |   |            |
|-------|---|------------|
| 2618. | Grundlagen und aktuelle Anwendungen<br>der Fluoreszenzspektroskopie (zu b1, b3, b5)<br>Seminarraum Lehrstuhl II<br>s. besondere Ankündigung | Seidel     |
| 2619. | Grundlagen und neueste Entwicklungen<br>in der Massenspektrometrie (zu b1 und b3)<br>Do. 13 – 15 (2-stündig)<br>Seminarraum Lehrstuhl I     | Weinkauf   |
| 2620. | Laserspektroskopie an biologisch relevanten Molekülen<br>(zu b1 und b2)<br>Fr. 9 – 11 (2-stündig)<br>Seminarraum Lehrstuhl I                | Bettermann |
| 2621. | Grundlagen der Laserspektroskopie (zu b1, b3)<br>2V, nach Vereinbarung<br>Seminarraum Lehrstuhl I   | Schmitt    |
| 2622. | Nano-Biophysikalische Techniken<br>und ihre Anwendungen (zu b1, b3, be)<br>(2-stündig)<br>nach Vereinbarung<br>Seminarraum Lehrstuhl II     | Oesterhelt |

- |       |  |   |
|-------|--|---|
| 2623. | Theorie der Molekülspektren<br>Laserspektroskopie II (zu b1 und b3)<br>2V, Vorbesprechung am 19.04.2005, 14 Uhr c.t.<br>Gebäude 26.43, Ebene 02, Raum 24 | Gerhards  |
| 2624. | Industrielle Anwendungen von Grenzflächeneffekten<br>am Beispiel disperser Systeme (zu b1 und b4)<br>(2-stündig)<br>nach Vereinbarung                    | v. Rybinski   |
| 2625. | Grundlagen der Phasenbildung und des Kristallwachstums<br>(zu b1, b4)<br>nach Vereinbarung<br>Seminarraum Lehrstuhl II                                   | Staikov   |
| 2626. | Grundlagen der Korrosion (zu b1, b4)<br>nach Vereinbarung<br>Seminarraum Lehrstuhl II  | Strehblow   |
| 2627. | Seminar über eigene Arbeiten (zu b1, b3)<br>(für MitarbeiterInnen)<br>Do. 9 – 11 (nach besonderer Ankündigung)<br>Seminarraum Lehrstuhl I                | Kleinermanns/Weinkauf/<br>Bettermann/Gerhards/<br>Schmitt /<br>MitarbeiterInnen |
| 2628. | Seminar über eigene Arbeiten (zu b1, b3, b5)<br>(für MitarbeiterInnen)<br>nach Vereinbarung<br>Seminarraum Lehrstuhl II                                  | Seidel  |
| 2629. | Seminar über eigene Arbeiten (zu b1, b3)<br>(für MitarbeiterInnen)<br>nach Vereinbarung<br>Seminarraum Lehrstuhl II                                      | Oesterhelt  |
| 2630. | Seminar über eigene Arbeiten (zu b1, b2, b4)<br>(für MitarbeiterInnen)<br>Mi. 9 – 11<br>Seminarraum Lehrstuhl II   | Strehblow/<br>MitarbeiterInnen  |
| 2631. | Seminar zu Drittmittel- und Industrieprojekten<br>Di. 13 – 15 (2-stündig)<br>nach Vereinbarung<br>Lehrstuhl II   | Lohrengel   |
| 2632. | Kolloquium Physikalische und Theoretische Chemie<br>Di. 17 Uhr c.t.<br>Hörsaal 6G<br>s. besondere Ankündigung  | Marian/<br>Kleinermanns/<br>Seidel/<br>Weinkauf                                 |

#### **Experimentelle Übungen zur speziellen Physikalischen Chemie**

- |       |  |  |
|-------|--|--|
| 2633. | Molekülspektroskopie und Rastertunnelmikroskopie<br>an biologischen Molekülen und Assoziaten<br>(zu b1, b3)<br>Mo. – Fr. (halbtägig)<br>nach Vereinbarung<br>Lehrstuhl I | Kleinermanns/<br>Bettermann/<br>Gerhards/<br>Schmitt |
| 2634. | Molekülspektroskopie und Massenspektrometrie<br>geladener Systeme (zu b1, b3)<br>Mo. – Fr.<br>nach Vereinbarung<br>Lehrstuhl I   | Weinkauf   |

- |       |  |  |
|-------|--|--|
| 2635. | Apparative Übungen zur Mikroelektrochemie und Physikalischen Chemie kondensierter Phasen<br>(zu b1, b2, b4)<br>Mo. – Fr. (ganztägig)<br>nach Vereinbarung  | Lohrengel  |
| 2636. | Korrosion und Physikalische Chemie der Grenzflächen<br>(zu b1, b2, b4)<br>nach Vereinbarung<br>Lehrstuhl II  | Strehblow  |
| 2637. | Praktikum Theoretische Physikalische Chemie (zu b1)<br>nach Vereinbarung<br>Lehrstuhl I  | Gerhards   |
| 2638. | Anleitung zu selbständiger wissenschaftlicher Arbeit<br>(für Diplomandinnen und Diplomanden,<br>Doktorandinnen und Doktoranden und<br>Studierende des Höheren Lehramtes S II)<br>Mo. – Fr. (ganztägig) | Kleinemanns/<br>Seidel/Strehblow/<br>Weinkauf/Bettermann/<br>Gerhards/Lohrengel/<br>Schmitt /Oesterhel |
| 2639. | Chemisches Kolloquium<br>nach besonderer Ankündigung<br>Mi. 17 – 19 (2-stündig)<br>Hörsaal 6G  | Die Dozenten<br>der Chemie   |

#### **D) Theoretische Chemie**

##### **Veranstaltungen nach der Diplomvorprüfung bzw. Zwischenprüfung**

- |       |  |                             |
|-------|--|-----------------------------|
| 2640. | Theoretische Chemie III<br>(für Studierende der Chemie [WP] und der Physik [WP])<br>Di. 11 – 13 (2-stündig)<br>Seminarraum                 | Fleig                       |
| 2641. | Übungen zur Theoretischen Chemie III<br>(für Studierende der Chemie [WP] und der Physik [WP])<br>(1-stündig)<br>nach Vereinbarung          | Fleig/<br>MitarbeiterInnen  |
| 2642. | Praktikum Theoretische Chemie<br>(für Studierende der Chemie [WP] und der Physik [WP])<br>(3,5 Wochen, halbtägig)<br>s. besonderen Aushang | Marian/<br>MitarbeiterInnen |
| 2643. | Molekül-Modellierung<br>(für Studierende der Wirtschaftschemie [WP] und<br>der Chemie [WP])<br>Fr. 11 – 13 (2-stündig)<br>Seminarraum      | Marian                      |

##### **Schwerpunktfach Theoretische Chemie Im Vertiefungs- bzw. Spezialisierungsstudium**

- |       |   |                            |
|-------|---|----------------------------|
| 2644. | Gruppentheorie<br>(für Studierende der Chemie [WP] und der Physik [WP])<br>Mi. 11 – 13 (2-stündig)<br>Seminarraum       | Neese                      |
| 2645. | Übungen zur Gruppentheorie<br>(für Studierende der Chemie [WP] und der Physik [WP])<br>(1-stündig)<br>nach Vereinbarung | Neese/<br>MitarbeiterInnen |

2646. Modellierung und Dynamik komplexer chemischer Systeme (für Studierende der Chemie [WP])  
s. besonderen Aushang  
Seminarraum Staub
2647. Dynamische Ligandenfeldtheorie und Anwendungen in der optischen Spektroskopie (für Studierende der Chemie [WP])  
s. besonderen Aushang  
Seminarraum Degen
2648. Seminar: Ausgewählte Kapitel zur Theoretischen Chemie Do. 15 – 17 (2-stündig)  
Seminarraum Marian/  
Fleig
2649. Forschungspraktikum für das Vertiefungs- und Spezialisierungsstudium Theoretische Chemie (für Studierende der Chemie [WP])  
(12-stündig)  
nach Vereinbarung Marian/  
MitarbeiterInnen
2650. Anleitung zu selbständiger wissenschaftlicher Arbeit (für Diplomandinnen, Diplomanden, Doktorandinnen und Doktoranden)  
(ganztäglich, täglich) Marian
2651. Chemisches Kolloquium nach besonderer Ankündigung  
Mi. 17 – 19 (2-stündig)  
Hörsaal 6G Die DozentInnen  
der Chemie

Aktualisierte Informationen durch Aushang in der Theoretischen Chemie oder unter <http://www.theochem.uni-duesseldorf.de>

### E) Biochemie

2652. Allgemeine Biochemie (für Studierende der Biochemie und für Studierende der Chemie und Biologie mit Vertiefungsstudium Biochemie)  
Zeit und Ort s. besonderen Aushang Weiss
2653. Experimentelle Übungen in Allgemeiner Biochemie (für Studierende der Biochemie und für Studierende der Chemie und Biologie mit Vertiefungsstudium Biochemie)  
Anmeldung bei Dr. Schulte  
Gebäude 26.42, Ebene 03, Raum 29  
Teilnehmerzahl begrenzt Schulte/  
Weiss
2654. Vertiefte Biochemie (für Studierende der Chemie und der Biologie [WP])  
Vorlesung und Experimentelle Übungen  
nach Vereinbarung  
Anmeldung bei Dr. Schulte  
Gebäude 26.42, Ebene 03, Raum 29 Bott/Heberle/  
Schulte/Weiss/  
N.N.
2655. Spezielles Laborpraktikum nach Vereinbarung  
Anmeldung bei Dr. Schulte  
Gebäude 26.42, Ebene 03, Raum 29 Bott/Heberle/  
Schulte/Weiss/  
N.N.
2656. Anleitung zum wissenschaftlichen Arbeiten (für DiplomandInnen und DoktorandInnen)  
nach Vereinbarung Bott/Schulte/  
Weiss/  
N.N.

2657. Chemisches Kolloquium  
nach besonderer Ankündigung  
Mi. 17 – 19 (2-stündig)  
Hörsaal 6G

Die DozentInnen  
der Chemie

Aktualisierte Informationen durch Aushang im Institut für Biochemie oder  
unter <http://www.uni-duesseldorf.de/WWW/MathNat/biochem/lehre.html>

## V. Pharmazie

### a) Pharmazeutische Chemie

2658. Allgemeine und anorganische Chemie für Pharmazeuten  
inkl. qualitative Analytik anorganischer Arznei-, Hilfs-  
und Schadstoffe  
Mo. 9 – 11 Hörsaal 6D  
Di. 11 – 13 Hörsaal 6E  
Kuckländer
2659. Praktikum: Allgemeine und analytische Chemie  
der anorganischen Arznei-, Hilfs- und Schadstoffe  
s. Aushang  
Kuckländer/  
Assistenten
2660. Seminar zum Praktikum 2659  
s. Aushang  
Kuckländer/  
Assistenten
- 2661a. Toxikologie der anorganischen Hilfs- und Schadstoffe  
Fr. 9 – 10  
Hörsaal 6D  
Ippendorf
- 2661b. Organische Chemie für Pharmazeuten  
Mo. 11 – 13 Hörsaal 6B  
Mi. 10 – 12 Hörsaal 6D  
(8 Wochen)  
Gioffreda
2662. Toxikologie der organischen Hilfs- und Schadstoffe  
Mo. 10 – 11  
Hörsaal 6B  
Ippendorf
2663. Praktikum: Chemie und Analytik der organischen Arznei-,  
Hilfs- und Schadstoffe  
s. Aushang  
Weber/  
Assistenten
2664. Seminar zum Praktikum 2663  
Mo. 11 – 13 Hörsaal 6B  
Mi. 10 – 12 Hörsaal 6D (im Anschluss an Vorl.-Nr. 2661b)  
Weber/  
Assistenten
2665. Qualitative Analytik der organischen Arznei-, Hilfs-  
und Schadstoffe  
Mo. 8 – 10, Hörsaal 6B (8 Wochen)  
Weber
2666. Seminar: Chemische Nomenklatur  
Do., Fr. 10 – 11  
Hörsaal 6D  
Hemmerling
2667. Quantitative Analytik von Arznei-, Hilfs- und Schadstoffen  
Mi. 10 – 12, Hörsaal 6B (8 Wochen)  
M. Hötje/
- 2668a. Praktikum: Quantitative Analytik von Arznei-, Hilfs- und  
Schadstoffen unter Einbeziehung von Arzneibuchmethoden  
s. Aushang  
Kuckländer/  
Assistenten

2668b. Seminar zum Praktikum 2668a Mi. 8 – 10 Hörsaal 6B Fr. 8 – 9 Hörsaal 6D (6 Wochen)	Kuckländer/ Assistenten
2669. Seminar: Stereochemie Mo. 10 – 12, Hörsaal 5M (8 Wochen)	Höltje
2670. Einführung in die Instrumentelle Analytik Di. 8 – 10 Hörsaal 6D Fr. 10 – 11 Hörsaal 6A	Jose
2671a. Praktikum: Instrumentelle Analytik s. Aushang	Jose/ Assistenten
2671b. Einführung zum Praktikum 2671a Fr. 11 – 13 Hörsaal 6D	Jose/ Assistenten
2672. Grundlagen der Biochemie Fr. 8 – 10 Hörsaal 6A	Weber
2673a. Praktikum: Biochemische Untersuchungsmethoden inkl. der klinischen Chemie s. Aushang	Weber/ Assistenten
2673b. Einführung zum Praktikum 2673a Mo. 11 – 13 Hörsaal 6A Do. 11 – 13 Hörsaal 6B	Weber/ Assistenten
2674. Pharmazeutische Chemie (Arzneistoff-Analytik) Di. 11 – 13 Hörsaal 6A	Weber
2675a. Praktikum: Arzneistoff-Analytik unter besonderer Berücksichtigung der Arzneibücher s. Aushang	Jose/ Assistenten
2675b. Einführung zum Praktikum 2675a Fr. 11 – 13 Hörsaal 5G	Jose/ Assistenten
2676. Medizinische Chemie C Mi. 10 – 12, Do. 10 – 11 Hörsaal 6A	Höltje
2677. Kurs: Molecular Modelling s. Aushang	M. Höltje
2678. Krankheitslehre Termin und Ort noch nicht bekannt	N.N.
2679a. Praktikum: Arzneimittelanalytik, Drug Monitoring, toxikologische und umweltrelevante Untersuchungen s. Aushang	Höltje/ Assistenten
2679b. Einführung zum Praktikum 2679a s. Aushang	Höltje/ Assistenten
2680. Seminar zur Arzneimittelanalytik für Fortgeschrittene (Theorie und Praxis) Di. 9 – 11 Hörsaal 6B	Waldheim

2681.	Pharmakotherapie Termin und Ort noch nicht bekannt	N.N.
2682.	Pharmakoepidemiologie und Pharmakoökonomie Termin und Ort noch nicht bekannt	N.N.
2683.	Wahlpflichtpraktikum und -seminar s. Aushang	Dozenten der Pharmazie
2684.	Molekulare Wirkungsmechanismen von Arzneistoffen nach Vereinbarung	Höltje
2685.	Praktikum: Grundlegende Methoden der Bioanalytik s. Aushang	Jose/ N.N.
2686.	Seminar: Bioanalytik für wissenschaftliche Mitarbeiter und Doktoranden nach Vereinbarung	Jose
2687.	Übungen: Strukturaufklärung organisch-chemischer Verbindungen für Fortgeschrittene nach Vereinbarung	Kuckländer
2688.	Seminar zur pharmazeutischen Chemie der Heterocyclen für Fortgeschrittene nach Vereinbarung	Kuckländer
2689.	Übungen zur Instrumentellen Analytik für Fortgeschrittene nach Vereinbarung	Weber
2690.	Anleitung zu selbständigem wissenschaftlichen Arbeiten	Höltje/Jose/ Kuckländer/Möhrle/Weber
2691.	Pharmazeutisches Kolloquium nach besonderer Ankündigung	Dozenten der Pharmazie
2692.	Geschichte der Naturwissenschaft unter besonderer Berücksichtigung der Pharmazie Fr. 10 – 11 Hörsaal 2C	Leimkugel
2693.	Pharmazeutische und Medizinische Terminologie für Studierende der Pharmazie Fr. 11 – 12 Hörsaal 2C	Leimkugel
2694.	Grundlagen der Ernährungslehre Mi. 8.30 – 10.00 Hörsaal 6B (im Anschluss an Vorl.-Nr. 2668b.)	Keller
2695.	Spezielle Rechtsgebiete für Apotheker Do. 11 – 13 (8 Wochen) Hörsaal 6D	Derix
<b>b) Pharmazeutische Biologie</b>		
2696.	Morphologie, Anatomie und Histologie der Pflanzen Mo. 11 – 13 Hörsaal 6D	Paßreiter
2697.	Systematik der Arzneipflanzen Di. 10 – 12 Hörsaal 6D	N.N.
2698.	Grundzüge der Biotechnologie für Pharmazeuten Do. 9 – 10 Hörsaal 6A	Ebel

2699.	Grundzüge der Molekularbiologie für Pharmazeuten Do. 8 – 9 Hörsaal 6A	Ebel
2700.	Pharmazeutische Biologie C Mo. 8 – 10 Hörsaal 6A	Proksch/ Schmidt
2701.	Immunologie, Impfstoffe, Sera Mo. 10 – 11 Hörsaal 6A	Proksch
2702.	Praktikum Zytologische und Histologische Grundlagen der Biologie	N.N./ Assistenten
2703.	Einführung zum Praktikum Zytologische und Histologische Grundlagen der Biologie Hörsaal 6D	N.N./ Assistenten
2704.	Praktikum Pharmazeutische Biologie I Untersuchungen arzneistoffproduzierender Organismen	N.N./ Assistenten
2705.	Einführung in das Praktikum Pharmazeutische Biologie I Hörsaal 6D	N.N./ Assistenten
2706.	Bestimmungsübungen, Arzneipflanzenexkursionen Hörsaal 6A	N.N.
2707.	Arzneipflanzenexkursion	N.N.
2708.	Praktikum Pharmazeutische Biologie II (Pflanzliche Drogen)	Paßreiter/Proksch/ Assistenten
2709.	Einführung in das Praktikum Pharmazeutische Biologie II	Paßreiter/Proksch/ Assistenten
2710.	Praktikum Pharmazeutische Biologie III (Phytochemische Methoden und Arzneibuch- untersuchungen)	Schmidt / Ebel/Proksch/ Assistenten
2711.	Einführung in die Methoden der Phytochemischen Untersuchungen	Schmidt /Ebel/ Proksch/Assistenten
2712.	Seminar Biogene Arzneimittel II Fr. 11 – 12 Hörsaal 6B	Proksch/Paßreiter/ Ebel/Schmidt / N.N.
2713.	Seminar für Fortgeschrittene	Proksch
2714.	Anleitung zu wissenschaftlichen Arbeiten (ganztägig) nach Vereinbarung	Ebel/Proksch/ Paßreiter/Schmidt
2715.	Pharmazeutisches Kolloquium nach besonderer Ankündigung	Dozenten der Pharmazie
<b>c) Pharmazeutische Technologie</b>		
2716.	Grundlagen der Arzneiformenlehre Mi. 8.30 – 10.00 (2-stündig) Hörsaal 6D	Knop / N.N.
2717.	Praktikum Arzneiformenlehre nach Vereinbarung Gebäude 26.21, Ebene 00, Raum 22	Kleinebudde/N.N./ Knop/Assistenten



2718.	Seminar zum Praktikum Arzneiformenlehre (1-stündig) nach Vereinbarung Hörsaal 6D	Kleinebudde/N.N./ Knop/Assistenten
2719.	Pharmazeutische Technologie (Teil B) Di. 9.15 – 10.45, Mi. 8.30 – 9.15 (3-stündig) Hörsaal 6A	Kleinebudde
2720.	Biopharmazie / Pharmakokinetik Mi. 9.15 – 10.00 (1-stündig) Hörsaal 6A	Kleinebudde/ N.N.
2721.	Medizinprodukte Di. 10 – 11 (1-stündig) Hörsaal 6A	Urbanetz
2722.	Seminar Biopharmazie / Pharmakokinetik (2-stündig) nach Vereinbarung	Kleinebudde/N.N./ Urbanetz/Assistenten
2723.	Seminar Qualitätssicherung bei Herstellung und Prüfung von Arzneimitteln (1-stündig) nach Vereinbarung	Kleinebudde/N.N./ Urbanetz/Assistenten
2724.	Praktikum Pharmazeutische Technologie Mo. – Fr. 13 – 18 Gebäude 26.22, Ebene U1	Kleinebudde/N.N./ Urbanetz/Assistenten
2725.	Einführung in das Praktikum Pharmazeutische Technologie (1-stündig) Hörsaal 6D	Kleinebudde
2726.	Seminar zum Praktikum Pharmazeutische Technologie (2-stündig) nach Vereinbarung	Kleinebudde/N.N./ Urbanetz/Assistenten
2727.	Seminar Arzneimittelinformationssysteme (1-stündig) nach Vereinbarung Seminarraum	Knop
2728.	Seminar für Fortgeschrittene (2-stündig) nach Vereinbarung Seminarraum	Kleinebudde/N.N.
2729.	Anleitung zu wissenschaftlichen Arbeiten (ganztäglich)	Kleinebudde/N.N.
2730.	Exkursionen zur Besichtigung pharmazeutischer Betriebe nach Vereinbarung	Kleinebudde/N.N.
2731.	Galenisches Seminar nach besonderer Ankündigung	Kleinebudde/N.N.
2732.	Pharmazeutisches Kolloquium nach besonderer Ankündigung	Dozenten der Pharmazie

## VI. Biologie

### Lehrveranstaltungen für das Grundstudium der Biologie

#### Lehrveranstaltungen für Studierende der Biochemie und der Bioinformatik

2733. Genetik für Studierende der Biochemie: Dozenten  
Vorlesung: Mo., Di. 8 – 9 Hörsaal 6C der Genetik  
Praktikum: Mi. 14 – 18 Gebäude 26.11, Ebene U1, Raum 14
2734. Genetik für Studierende der Bioinformatik: Dozenten  
Vorlesung: Mo., Di. 8 – 9 Hörsaal 6C der Genetik  
Tutorium: 1 SWS, Zeit und Ort nach Vereinbarung

### Lehrveranstaltungen nach neuer DPO

#### Vorlesungen und Praktika können auch im Lehramtstudium belegt werden

#### Module

2735. Modul Bio 3: Zoologie Mehlhorn/  
Vorlesung: Stämme des Tierreichs I, Protozoa bis Echinodermata Greven  
Stämme des Tierreichs II, Chordata  
Mo. 9 – 11, Di. 9 – 11, Hörsaal 6C  
Praktikum: Einführung in die Zoologie D'Haese/Greven/  
Do. 9 – 14, Fr. 9 – 14, Fr. 14 – 18 Hentschel/Mehlhorn/  
Gebäude 26.11, Ebene U1, Raum 12 und 14 Mitarbeiter
2736. Modul Bio 7: Genetik Dozenten  
Vorlesung: Mo., Di. 8 – 9 Hörsaal 6C der Genetik  
Praktikum: Mo., Di. 9 – 13 und 14 – 18, Do. 14 – 18  
in der 2. Hälfte des Semesters  
Gebäude 26.11, Ebene U1, Raum 12 und 14  
Übungen: 1 SWS, Zeit und Ort nach Ankündigung
2737. Modul Bio 8: Biodiversität-Ökologie- Evolution Kunz/Martin/  
Vorlesung: Evolution, Tierökologie, Pflanzenökologie Lunau/Lösch  
Mi. 10 – 12, Do. 11 – 12 Hörsaal 6C  
Praktikum: Botanische und zoologische Exkursionen Greven/Lunau/  
(2-stündig) Kunz/Lösch  
Einführung Botanik am Fr. 15.04.2005,  
Einführung Zoologie am Fr. 22.04.2005, jeweils 14 Uhr  
Hörsaal 6C
2738. Modul Bio 9: Entwicklungsbiologie  
Vorlesung: Fr. 10 – 12, Hörsaal 6C  
Praktikum: Mo. Di., Mi. 14 – 17 (1. Hälfte) Rütter/Dildrop/  
Gebäude 26.11, Ebene U1, Raum 12 und 14 Simon/Knust
2739. Modul Bio 10: Physiologie und Biochemie der Pflanzen Alfermann/  
Vorlesung: Einführung in die Physiologie und Biochemie N.N.  
der Pflanzen  
Mi. 8 – 10, Fr. 9 – 10 (3-stündig)  
Hörsaal 6C  
Beginn: 13.04.2005  
Praktikum: Übungen in Physiologie und Biochemie der Pflanzen Alfermann/  
Mo., Di. 8 – 12 Bickel/Fuss/  
Mo., Di. 14 – 18 Groth/Henze/  
Gebäude 26.11, Ebene 00, Raum 12 und 16 Höcker/  
Zwecks Platzvergabe muss in den drei Wochen vor Vorlesungs- Jahns, P./  
Beginn (ab 21.03.05) eine Eintragung in die ausliegenden Martin/  
Listen erfolgen (Gebäude 26.03, Ebene 01). Schumann/  
Das Praktikum beginnt mit einer Vorbesprechung und N.N.  
Sicherheitsbelehrung am Mi. 13.04.2005, 8 Uhr, Hörsaal 6C

2740. Pflanzenphysiologisches Seminar für Anfänger  
Mi. 13 – 15 (2-stündig)  
Nähere Informationen bei der Vorbesprechung am  
Mi. 13.04.2005, 8 Uhr, Hörsaal 6C
- Schumann

**Lehrveranstaltungen für das Grund- und Hauptstudium  
der Biologie (nach alter DPO, auch für Lehramtstudium)**

**Vorlesungen**

2741. Transkriptionskontrolle bei Prokaryonten  
Di. 13.00 – 14.30 (2-stündig)  
Hörsaal 6F
- Wagner

**Praktika**

2743. Molekularbiologie der Bakterien  
Blockpraktikum (ganztägig, 2 Wochen)  
am Ende des Semesters  
Voraussetzung: Vorlesung Transkriptionskontrolle  
bei Prokaryonten
- Wagner/  
Assistenten
2744. Übungen in Molekularer Biophysik (4-stündig oder 4+4-stündig,  
für Studierende der Physik nach Voranmeldung)  
Voraussetzung: Vorlesung der B-Module:  
Molekulare Biophysik I oder II
- Riesner/  
Steger
2745. Großpraktikum II in Molekularer Biophysik  
Blockveranstaltung (halbtägig)  
nach Vereinbarung  
Voraussetzung: erfolgreiche Teilnahme am Großpraktikum I
- Riesner/  
Steger

**Seminare**

2746. Literaturseminar  
(2-stündig)  
ausgewählte Themen aus der Molekularbiologie
- Wagner
2747. Literaturseminar  
(2-stündig)
- Riesner/Steger/Wolff
2748. Gruppenseminar nach Ankündigung  
(2-stündig)  
im FZ-Jülich, IBI-2
- Willbold/  
Mitarbeiter
2749. Gruppenseminar nach Ankündigung  
(2-stündig)  
im FZ-Jülich, IBI-2
- Büldt/  
Mitarbeiter

## Lehrveranstaltungen für das Hauptstudium der Biologie

### Lehrveranstaltungen nach neuer DPO

(Vorlesungen, Praktika und Seminare können auch getrennt im Rahmen der alten DPO oder im Lehramtstudium belegt werden:

A-Modul = Naturwissenschaftliche Spezialübung

B-Modul = Übungen für Fortgeschrittene

Projektpraktikum = Laborpraktikum)

### Wahlbereich A: Genetik, Molekularbiologie, Zell- und Entwicklungsbiologie

#### A-Module

2750. Frühe Entwicklung von Drosophila und C. elegans  
Vorlesung: 1 SWS, Mo. – Fr. 9 – 10, begleitend zum Praktikum  
Praktikum: Block (14 Tage ganztägig)  
in der 2. Hälfte des Semesters  
Bossinger/  
Knut
- 2751 Cytogenetik  
Vorlesung: 1 SWS  
nach Vereinbarung  
Praktikum: Block (14 Tage ganztägig) zu Beginn des Semesters  
Glätzer
2752. Der Zellkern: Struktur, Funktion und seine Bedeutung  
als Ziel von Autoimmunantworten  
Vorlesung: 1 SWS, nach vorheriger Ankündigung  
Block (14 Tage ganztägig)  
Institut für Umweltmedizinische Forschung (IVF)  
von Mikecz

#### B-Module

2753. Entwicklungsgenetik II:  
Musterbildung bei Drosophila und Arabidopsis  
Vorlesung: 2 SWS, Mo. – Fr. 9 – 10  
in der 1. Hälfte des Semesters  
Praktikum: 18 SWS (6 Wochen ganztägig)  
in der 1. Hälfte des Semesters  
Gebäude 26.12, Ebene 02, Raum 21  
Knut/  
Müller /  
Simon
2754. Immunologie:  
Praktikum: Block (ganztägig)  
6 Wochen nach der Vorlesungszeit  
Termin: nach besonderer Ankündigung  
Voraussetzung: Vorlesungen Immunologie I (im WS)  
und Immunologie II (im SS)  
Esser /  
Vohr/  
Pfeffer/  
Beer
2755. B-Modul: Entwicklungs- und Molekularbiologie der Pflanzen  
Vorlesung: Entwicklungsbiologie der Pflanzen  
(2-stündig)  
Mo., Di., Mi., Do. 8 – 9, Beginn 11.04.2005  
Hörsaal 6E  
Praktikum: Molekular- und Entwicklungsbiologie der Pflanzen  
18 SWS (6 Wochen ganztägig) 11.04 - 20.05.2005  
Gebäude 26.13, Ebene 01, Raum 11  
Westhoff  
Westhoff/  
Höcker

2758. B-Modul Mikrobiologie III „Molekularbiologie der Mikroorganismen“ Ernst/  
 Vorbesprechung zum gesamten Modul: Hegemann/  
 Di. 12.04.2005, 12 Uhr (s.t.) Hollenberg/  
 Sozialraum des Instituts für Mikrobiologie Fleig/  
 Gebäude 26.12, Ebene 01, Raum 33-35 Ramezani-Rad
- Vorlesung: Molekularbiologie der Pilze Ernst/  
 3 SWS Hegemann/  
 Mi. 16 – 18, Beginn: 13.04.2005 Hörsaal 6F Hollenberg/  
 Fr. 13 – 15, Beginn: 17.06.2005 Hörsaal 6F
- Mikrobiologisches Literaturseminar Ernst/  
 1 SWS Hegemann/  
 Mo. 16 – 17, Beginn: 18.04.2005 Hollenberg/  
 Gebäude 26.21, Ebene 01, Raum 32 Fleig/Ramezani-Rad
- Praktikum: Molekulargenetik der Mikroorganismen Dozenten/  
 18 SWS (6 Wochen ganztägig) Assistenten  
 2. Semesterhälfte, lt. Ankündigung  
 Voraussetzung: B-Modul „Mikrobiologie II“, Besuch der  
 begleitenden Vorlesung und des Literaturseminars  
 Teilnehmerzahl: 16
2759. Entwicklungsbiologie IIc Rüther/  
 2. Hälfte des Semesters Dildrop  
 s. Ankündigung
2760. B-Modul Mikrobiologie III „Mikrobielle Biotechnologie“  
 Vorbesprechung zum gesamten Modul:  
 Hörsaal
- Vorlesung: Technische Mikrobiologie / Proteinsekretion Sahm/  
 2 SWS Freudl  
 Mo. 13 – 15, Beginn:  
 Hörsaal
- Mikrobiologisches Literaturseminar Sahm/  
 1 SWS Mitarbeiter  
 nach Ankündigung, im Rahmen des Praktikums  
 „Mikrobielle Biotechnologie“  
 im Institut für Biotechnologie 1 (in Jülich)
- Praktikum: Mikrobielle Biotechnologie Sahm/  
 18 SWS (6 Wochen ganztägig) Mitarbeiter  
 Ende der SS-Ferien, lt. Ankündigung  
 Voraussetzung: B-Modul „Mikrobiologie II“,  
 Besuch der begleitenden Vorlesung
- Projektpraktika**
2761. Übungen für Fortgeschrittene: Molekulare Parasitologie II Wunderlich/  
 „Zell- und molekularbiologische Methoden“ Krücken/  
 (6 Wochen ganztägig) Schmitt-Wrede  
 nach Vereinbarung  
 Voraussetzung: Erfolgreiche Teilnahme an den Übungen  
 Molekulare Parasitologie I. Teilnehmerzahl begrenzt!
2762. Biochemische Methoden der Zellbiologie D'Haese  
 (6 Wochen ganztägig)  
 nach Vereinbarung während des ganzen Jahres  
 Es ist auch möglich, drei Wochen dieses Praktikums mit drei  
 Wochen des Projektpraktikums „Greven“ (s.u.) zu kombinieren.

2763. Molekular- und Entwicklungsbiologie der Tiere  
(18-stündig) 6 Wochen ganztägig  
nach Vereinbarung Rüther/  
Mitarbeiter
2764. Projektpraktikum: „Mikrobiologie IV“  
18 SWS (6 Wochen ganztägig)  
Anmeldung: jederzeit im Institut für Mikrobiologie  
Voraussetzung im Regelfall: B-Module „Mikrobiologie II“ u. „III“ Ernst/Hegemann/  
Hollenberg/Fleig/  
Ramezani-Rad
2765. Projektpraktikum: Zellbiologisches Laborpraktikum  
(18-stündig) 6 Wochen ganztägig  
nach Vereinbarung Alfermann/  
Fuss
2766. Projektpraktikum: Genetik und Molekularbiologie  
der Photosynthese  
(18-stündig) 6 Wochen ganztägig  
nach besonderer Vereinbarung Westhoff
2767. Projektpraktikum: Lichtsignaltransduktion  
(18-stündig) 6 Wochen ganztägig  
nach besonderer Vereinbarung Höcker

**Projektpraktika für Studierende nach der alten und neuen  
Diplomprüfungsordnung**

(Voraussetzung: ein genetisch-entwicklungsbiologisches Praktikum)

2768. Entwicklungsgenetik von *C. elegans*  
(6 Wochen ganztägig)  
nach Vereinbarung Bossinger
2769. Methoden der genetischen Analyse zellbiologischer Prozesse  
(6 Wochen ganztägig)  
nach Vereinbarung Müller
2770. Molekular- und zellbiologische Grundlagen epithelialer  
Zellpolarität bei *Drosophila*  
(6 Wochen ganztägig)  
nach Vereinbarung Knust
2771. Molekulare und genetische Grundlagen der Entwicklung  
bei *Arabidopsis*  
(6 Wochen ganztägig)  
nach Vereinbarung Simon
2772. Molekulargenetischer Nachweis von Protein-Protein  
Wechselwirkungen  
(6 Wochen ganztägig)  
nach Vereinbarung Köhrer/  
Scheuring  
BMFZ, Gebäude 23.12, Ebene 04
2773. Der Zellkern als Ziel der Autoimmunantwort  
(6 Wochen ganztägig)  
nach Vereinbarung von Mikecz
2774. Genetisches Seminar  
Block (2-stündig) Dozenten  
der Genetik
2775. Laborseminar: Neue Aspekte der Entwicklungsgenetik Müller
2776. Genetisches Institutsseminar  
Mo. 13 – 15 (2-stündig) Bossinger/  
Knust
2777. Literaturseminar Mac OS X (Bossinger)  
(2-stündig) Bossinger  
nach Vereinbarung

- |       |  |        |
|-------|--|--------|
| 2778. | Intrazellulärer Proteintransport<br>(2-stündig)<br>nach Vereinbarung   | Köhler |
| 2779. | Seminar für Examenskandidaten in Immunologie<br>(1-stündig)<br>nach Vereinbarung<br>im Institut für Umweltmedizinische Forschung | Esser  |
| 2780. | Literaturseminar für Examenskandidaten<br>(1-stündig)<br>Zeit nach Vereinbarung<br>im Institut für Umweltmedizinische Forschung  | Esser  |

### **Wahlbereich B: Physiologie, Biochemie, Biophysik, Bioinformatik**

#### **A-Module**

- |       |  |                                      |
|-------|--|--------------------------------------|
| 2781. | Protein-Expression und -Reinigung<br>Mai/Juni 2005<br>Block (14-tägig ganztägig)<br>Institut für Molekulare Enzymtechnologie im FZ Jülich<br>Vorbesprechung: 12.04.2005, 10 c.t. in der Uni Düsseldorf<br>Gebäude 26.21, Ebene 01, Raum 32   | Jaeger /<br>Willbold                 |
| 2782. | Molekulare und Angewandte Enzymtechnologie<br>Ende der SS-Ferien, lt. Anündigung<br>Block (14-tägig ganztägig)<br>Institut für Molekulare Enzymtechnologie im FZ Jülich  | Jaeger /<br>Pohl/<br>Eggert          |
| 2783. | A-Modul: Bioinformatik I<br>Vorlesung: Bioinformatik I: Grundlagen der Genomanalyse<br>Mo. 10 – 12 (2-stündig)<br>Hörsaal 6F<br>Praktikum: Bioinformatik I: Angewandte Bioinformatik<br>(6-stündig) 2 Wochen ganztägig im Anschluss an das SS<br>s. gesonderter Aushang  | Martin<br><br>Martin/<br>Mitarbeiter |
| 2784. | A-Modul: Nutz-/Arzneipflanzen und ihre Inhaltsstoffe<br>Vorlesung: Nutz-/Arzneipflanzen und ihre Inhaltsstoffe<br>Di. 8 – 9 s.t. (2-stündig) Beginn: 12.04.2005<br>Hörsaal 6C<br>Praktikum: Analytik von Nutz-/Arzneipflanzen<br>(6-stündig)<br>Zeit, Ort und Teilnahmebedingungen s. besonderen Aushang<br>Liste für Interessierte: Zentr.Sekretariat der Botanik<br>Gebäude 26.13, Ebene U1, Raum 66 | Alfermann/<br>Bickel/<br>Proksh      |
| 2785. | A-Modul: Stressphysiologie der Pflanzen<br>Vorlesung: Stressphysiologie der Pflanzen<br>(1-stündig)<br>Praktikum: Molekulare Analyse von photo-oxidativem Stress<br>Block (6-stündig)<br>s. besondere Anündigung   | Jahns, P.<br><br>Jahns, P.           |
| 2786. | Molekularbiologie der Bakterien<br>Vorlesung: Transkriptionskontrolle bei Prokaryonten<br>Di. 13.00 – 14.30 (2-stündig)<br>Hörsaal 6F<br>Praktikum: 2 Wochen ganztägig<br>am Ende des Semesters  | Wagner<br><br>Wagner/<br>Assistenten |

2787. A-Modul: Strukturanalyse von biologischen Makromolekülen Groth  
 - von der Proteinexpression zur 3D-Struktur  
 Vorlesung: Einführung in die Strukturbiologie  
 (1-stündig)  
 Praktikum: Proteinexpression, -reinigung und -kristallisation Groth  
 Block (6-stündig)  
 s. besonderer Aushang
2788. Molekulare Biophysik: Gelelektrophorese Riesner/Schmitz M./  
 Block (3 Wochen ganztägig) Schmitz, A./Steger
2789. Molekularbiologie der Bakterien Wagner/  
 V2+P6; Block (2 Wochen ganztägig) Assistenten  
 im Anschluss an die Vorlesungszeit
2790. Molekulare Biophysik: Röntgenstrukturanalyse Büldt/  
 V2+P6; Block (2 Wochen ganztägig) 1. Hälfte SS Granzin/  
 Vorbesprechung: Di. 19. April, 11 c.t. Labahn/  
 Institut für Physikalische Biologie Weiergräber  
 Gebäude 26.12, Ebene U1, Raum 39
2791. Molekulare Biophysik: NMR-Spektroskopie Willbold/  
 V2+P6; Block (2 Wochen ganztägig) 1. Hälfte SS Stoldt/  
 Vorbesprechung: Di. 12. April, 11 c.t. König /  
 Institut für Physikalische Biologie Stangler  
 Gebäude 26.12, Ebene U1, Raum 39
2792. Molekulare Biophysik: Spektroskopie Fitter/  
 V2+P6; Block (2 Wochen ganztägig) 1. Hälfte SS Mitarbeiter  
 Vorbesprechung: Di. 19. April, 11 c.t.  
 Institut für Physikalische Biologie  
 Gebäude 26.12, Ebene U1, Raum 39
2793. Übungen in Mathematik für Physikalische Biologie Steger/  
 Block (2 Wochen ganztägig) 1. Hälfte SS Stangler/König
2794. A-Modul: Neurotechnologie Daunicht  
 Vorlesung (2-stündig), Praktikum Block (6-stündig)  
 Vorbesprechung: Mi. 13. April, 18 c.t.
2795. Protein-Expression und -Reinigung Willbold/Stoldt/  
 V2+P6; Block (2 Wochen ganztägig) im FZ Jülich Jaeger /  
 Vorbesprechung: Di. 12. April, 10 c.t. Eggert/  
 Gebäude 26.21, Ebene 01, Raum 32 Rosenau

### B-Module

2796. Tierphysiologie I Grieshaber  
 Vorlesung: Mechanismen ökologischer Anpassung von Tieren  
 Di., Mi. 8 – 9 (2-stündig), Beginn: 12.04.2005  
 Hörsaal 6E  
 Praktikum: Zoophysiological Übungen für Fortgeschrittene Bridges/  
 Stoffwechselfysiologie Grieshaber  
 Block (ganztägig) 1.Semesterhälfte  
 In der ersten Woche des Praktikums werden die Versuche  
 im Rahmen einer Exkursion in Roscoff (Bretagne) durchgeführt.  
 Beginn: 11.04.2005, 9 Uhr  
 Gebäude 26.12, Ebene 00, Raum 11



2797. Toxikologie  
Vorlesung: Grundlagen der Toxikologie  
Mo. 16 – 18 (2-stündig)  
Hörsaal 6E  
Praktikum: Toxikologie  
2. Hälfte SS; s. besonderen Aushang!
2798. Molekulare und Angewandte Enzymtechnologie  
Ende der SS-Ferien lt. Ankündigung  
Block (6 Wochen ganztägig)  
Institut für Molekulare Enzymtechnologie im FZ Jülich
2799. Evolutive Biotechnologie  
Juni – Juli 2005 lt. Ankündigung  
18 SWS (6 Wochen ganztägig)  
Institut für Molekulare Enzymtechnologie im FZ Jülich  
Vorbesprechung: 12.04.2005, 10 c.t., in der Uni Düsseldorf  
Gebäude 26.21, Ebene 01, Raum 32
2800. Molekulare Biophysik I. Konformation und Mechanismus  
Block( 6 Wochen ganztägig) 2. Hälfte SS
2801. Molekularbiologie der Bakterien  
V2+P18; Blockveranstaltung: 6 Wochen ganztägig  
Im Anschluss an die Vorlesungszeit
2802. Molekulare Biophysik II:  
Strukturbiologie und Molekülspektroskopie  
V2+P18; Block (6 Wochen ganztägig) 1. Hälfte SS  
Vorbesprechung: Di. 12. April, 11 c.t.  
Institut für Physikalische Biologie  
Gebäude 26.12, Ebene U1, Raum 39
2803. Evolutive Biotechnologie  
V2+P18; Block (6 Wochen ganztägig)  
nach Vereinbarung im FZ Jülich, Tel. 02461/612100  
Vorbesprechung: Di. 12. April, 10 c.t.  
Gebäude 26.21, Ebene 01, Raum 32
2804. Bioinformatik  
V6+P18; lt. Aushang
- Projektpraktika**
2805. Übungen für Fortgeschrittene: Molekulare Ökotoxikologie  
(6 Wochen ganztägig)  
nach Vereinbarung  
Voraussetzung: Erfolgreiche Teilnahme an den Übungen  
Molekulare Parasitologie I
2806. „Stress and Reproductive Hormone Physiology in Fish“  
18 SWS (6 Wochen ganztägig)  
Zeit und Ort nach besonderer Ankündigung  
Voraussetzung: Erfolgreiche Teilnahme an den Übungen  
Tierphysiologie I. Teilnehmerzahl begrenzt!
2807. Projektpraktikum für Fortgeschrittene:  
Bioinformatik (Genomanalyse)  
(18-stündig), 6 Wochen ganztägig  
nach Vereinbarung
2808. Projektpraktikum für Fortgeschrittene:  
Zellkompartimentierung bei Protisten  
(18-stündig), 6 Wochen ganztägig  
nach Vereinbarung

2809. Molekulare Biophysik  
Block (6 Wochen ganztägig)  
nach Vereinbarung Riesner/Steger/  
Schmitz M.
2810. Molekularbiologie der Bakterien  
Block (6 Wochen ganztägig)  
nach Vereinbarung Wagner/  
Assistenten
2811. Bioinformatik  
Block (6 Wochen ganztägig)  
nach Vereinbarung Steger/v.Haeseler/  
Martin
2812. Hochauflösende Strukturuntersuchungsmethoden  
in der Biologie  
Block (6 Wochen ganztägig)  
nach Vereinbarung im FZ Jülich, Tel. 02461/612030 Büldt/  
Granzin/  
Labahn/  
Weiergräber
2813. Proteinstrukturbestimmung durch NMR  
Block (6 Wochen ganztägig)  
nach Vereinbarung im FZ Jülich, Tel. 02461/612100 Willbold/  
König /Stoldt/  
Stangler

### **Wahlbereich C. Organismische Biologie, Ökologie**

#### **A-Module**

2814. Blütenbiologie  
Vorlesung: Blütenbiologie Lunau  
Mi., Do. 16 – 18, (ab 06.06.2005)  
Hörsaal 6E  
Praktikum: Blütenbiologie Lunau/  
(2 Wochen ganztägig) ab 20.06.2005 Eltz  
Anmeldung erforderlich
2815. Biologie der Knochenfische  
Vorlesung: Einführung in die allgemeine Fischkunde Riehl/  
(1-stündig) begleitend zum Praktikum Mehlhorn  
s. besonderen Aushang  
Praktikum: Biologie der Knochenfische Riehl/  
(6-stündig) Block 2 Wochen ganztägig Mehlhorn  
s. besonderen Aushang
2816. Integrative Marine Ecophysiology  
Lecture: Marine Biology 2: Ecophysiology. Part of the module Bridges  
has been taught in English this year in the WS 2004/05 to  
prepare participants for their practical field course in Scotland  
in 2005.  
Practical: 10 day block field trip at the end of the summer term Bridges  
(July/August) in Millport Marine Station Scotland
2817. Meeresbiologie Mehlhorn/  
mit 23-tägiger Exkursion = field block zur Biologischen Walldorf  
Station der Universität St. Lucia/Brisbane  
nach bes. Ankündigung
2818. A-Modul: Systematik und Evolution der Angiospermae  
Vorlesung: Systematik der Angiospermen Jahns, H.M.  
(Theorien, Merkmale, Erkennen)  
(2-stündig)  
s. besonderen Aushang  
Praktikum zu Systematik und Evolution der Angiospermae Jahns, H.M./  
(6-stündig) 1 Halbtag pro Woche Etges  
s. besonderen Aushang

2819. A-Modul: Flechtensymbiose – Evolution und Entwicklung  
Vorlesung: Flechtensymbiose – Evolution und Entwicklung (2-stündig) Jahns, H.M./ Ott  
s. besonderen Aushang  
Praktikum: Flechtensymbiose – Evolution und Entwicklung (6-stündig) Ott/  
nach Vereinbarung Schuster
2820. A-Modul: Cytologie, Anatomie und Morphologie  
von Spross und Wurzel der Kormophyten  
Vorlesung: Ökologische Anpassung und Funktionsmorphologie im Pflanzenreich (1-stündig) Ott  
s. besonderen Aushang  
Praktikum: Botanische Übungen zur Cytologie, Anatomie und Morphologie von Spross und Wurzel der Kormophyten (6-stündig) 1. Semestermonat, 3 Halbtage pro Woche Behn  
Gebäude 26.13, Ebene 02, Raum 11
2821. A-Modul: Morphologie und Phylogenie der Angiospermenblüte  
Vorlesung: Ökologische Anpassung und Funktionsmorphologie im Pflanzenreich (1-stündig) Ott  
s. besonderen Aushang  
Praktikum: Botanische Übungen zur Morphologie und Evolution der Angiospermenblüte (6-stündig) 2. Semestermonat, 3 Halbtage pro Woche Ott  
s. besonderen Aushang
2822. A-Modul: Morphologie, Morphogenese und Histogenese des Blattes  
Vorlesung: Ökologische Anpassung und Funktionsmorphologie im Pflanzenreich (1-stündig) Ott  
s. besonderen Aushang  
Praktikum: Botanische Übungen zur Morphologie, Morphogenese und Histogenese des Blattes (6-stündig) 3. Semestermonat, 3 Halbtage pro Woche Santore  
s. besonderen Aushang
2823. A-Modul: Mikroskopische Analyse und Diagnose von pflanzlichen Nahrungs- und Genussmitteln  
Vorlesung: Die Entwicklung des Menschen – Anthropologie und Kulturgeschichte (1-stündig) im Wintersemester 2004/05 Jahns, H.M.  
s. besonderen Aushang  
Praktikum: Übungen zur mikroskopischen Analyse und Diagnose von pflanzlichen Nahrungs- und Genussmitteln (6-stündig) 1. Semesterhälfte, 2 Halbtage pro Woche Schuster  
s. besonderen Aushang
2824. A-Modul: Einführung in die Biologie der Tropen  
Vorlesung WS Nr. 2695: Vegetation der Tropen und Subtropen Mi. 9 – 11, Do. 9 – 11 (2-stündig) 1. Semesterhälfte Lösch  
Beginn: 13.10.2005  
Hörsaal 6F  
Geländepraktikum: University of the West Indies, Trinidad & Tobago Santore  
(4-wöchig)  
Termin s. besonderen Aushang, Informationen:  
Gebäude 26.02, Ebene 01, vor Raum 25

2825. A-Modul: Ökologisch-systematisches Geländepraktikum mit großer Exkursion (Norwegen)  
Vorlesung: Vegetation Nordeuropas  
Geländepraktikum mit großer Botanischer Exkursion nach Norwegen  
(6-stündig)  
(3-wöchig) s. besonderen Aushang  
Jahns, H.M.  
Jahns, H.M./  
Etges
2826. A-Modul: Pflanze-Atmosphäre-Wechselbeziehungen  
Vorlesung: Vegetation und Standortklima  
Mo. 16 – 18 (1-stündig) 1. Semesterhälfte, Beginn: 11.04.2005  
Hörsaal 6F  
Praktikum: Pflanze-Atmosphäre-Wechselbeziehungen (LA:D2)  
(6-stündig) 3./4. Semesterwoche  
2 Wochen ganztägig (25.04 – 07.05.2005)  
Gebäude 26.13, Ebene U1, Raum 11 und Ökologische Station Neandertal  
Anmeldeliste liegt aus: Geb. 26.13, Ebene U1, vor Raum 64  
Lösch  
Lösch/  
Mitarbeiter
2827. A-Modul: Pflanze-Boden-Wechselbeziehungen  
Vorlesung: Pedosphäre und Vegetation  
Mo. 10 – 12 (1-stündig)  
1. Semesterhälfte, Beginn: 11.04.2005  
Hörsaal 6F  
Praktikum: Pflanze-Boden-Wechselbeziehungen  
(6-stündig) 1./2. Semesterwoche  
2 Wochen ganztägig (11.04 – 23.04.2005)  
Gebäude 26.13, Ebene U1, Raum 11 und Laborräume der Geobotanik  
Anmeldeliste liegt aus: Geb. 26.13, Ebene U1, vor Raum 64  
Lösch  
Lösch/  
Mitarbeiter
2828. A-Modul: Pflanzen- und Vegetationsdiversität und ihr nachhaltiger Schutz  
Vorlesung: Vegetation Mitteleuropas  
Mo. 17 – 19 (2-stündig)  
2. Semesterhälfte, Beginn: 30.05.2005  
Hörsaal 6F  
Praktikum: Vegetationskunde (LA:D2)  
(6-stündig) 5./6. Semesterwoche  
2 Wochen ganztägig (09.05 – 21.05.2005)  
Gebäude 26.13, Ebene U1, Raum 11 und Freiland  
Anmeldeliste liegt aus: Geb. 26.13, Ebene U1, vor Raum 64  
Lösch  
Lösch/  
Mitarbeiter
2829. Veranstaltung für das Hauptstudium der Biologie im WS 2004/05 durchgeführt in den Sommersemesterferien 2005  
Floristisch-arealkundliches Geländepraktikum (LA:D2)  
(Große geobotanische Exkursion)  
als Teil des WS A-Moduls: Flora und Vegetation der außertropischen Regionen  
Vegetation Nordbayerns, vom Spessart zum Bayerischen Wald  
10 Tage in den Sommer-Semesterferien – genaue Terminfestlegung bei der Vorbesprechung am Mi. 20.04.2005, 18.30 im Kursraum  
Gebäude 26.13, Ebene U1, Raum 11  
Lösch/  
Busch
- 2829a. A-Modul: Grundlagen der Ökophysiologie  
Vorlesung: Grundlagen der Ökophysiologie  
(1-stündig, begleitend zum Praktikum)  
Praktikum: Grundlagen der Ökophysiologie  
2. Semesterhälfte nach besonderer Ankündigung  
Schurr/  
Janzik/  
Mitarbeiter

## B-Module

2830. Blütenbiologie  
Vorlesung: Blütenbiologie Lunau  
Mi., Do. 16 – 18 (ab 06.06.2005)  
Hörsaal 6E  
Praktikum: Blütenbiologie Lunau/  
(6 Wochen ganztägig) ab 06.06.2005 Eltz  
Anmeldung erforderlich
2831. B-Modul: Flechtensymbiose – Evolution und Entwicklung  
Vorlesung: Flechtensymbiose – Evolution und Entwicklung Jahns, H.M./  
(2-stündig) Ott  
nach Vereinbarung  
Praktikum: Flechtensymbiose – Evolution und Entwicklung Ott/  
(18-stündig) Schuster  
nach Vereinbarung
- 2832a. B-Modul: Geobotanik I: Ökologie und Ökophysiologie der Pflanzen  
Vorlesung: Vegetation und Standortklima + Pedosphäre und Lössch  
Vegetation + Vegetation Mitteleuropas  
(2-stündig)  
Mo. 10 – 12, 16 – 18(-19), Beginn: 11.04.2005  
Hörsaal 6F  
Praktikum: Kombination der A-Module "Pflanze-Atmosphäre- Lössch/  
Wechselbeziehungen + Pflanze-Boden-Wechselbeziehungen + Mitarbeiter  
Vegetationskunde"  
(18-stündig) 1. Semesterhälfte  
Seminar: Pflanzen als edaphische Standortspezialisten (LA:D2) Lössch/  
(2-stündig) Mitarbeiter  
Zeit und Ort nach Vereinbarung
- 2832b. Ökophysiologie – Dynamische Wechselwirkungen Schurr/  
zwischen Pflanze und Umwelt Janzik/  
Vorlesung: Ökophysiologie Mitarbeiter  
(2-stündig, begleitend zum Praktikum)  
Praktikum: Dynamische Wechselwirkungen zwischen  
Pflanze und Umwelt  
im Semester nach besonderer Ankündigung
- 2832c. Parasitologie Mehlhorn/Schmahl/  
2. Semesterhälfte, nach gesonderter Ankündigung Klimpel

## Projektpraktika

2833. Methoden der Ethologie und funktionellen Morphologie Greven  
(6 Wochen, ganztägig)  
nach Vereinbarung während des ganzen Jahres  
Es ist auch möglich, drei Wochen dieses Praktikums  
mit drei Wochen des Projektpraktikums „D’Haese“ (s.o.)  
zu kombinieren.
2834. Blütenbiologie Lunau/  
(6 Wochen ganztägig) Eltz  
nach Vereinbarung
- 2834a. Pflanzliche Stressreaktionen Janzik/  
(6 Wochen ganztägig) Mitarbeiter  
nach Vereinbarung  
Forschungszentrum Jülich
- 2834b. Physiologie der Interaktionen von Pflanzen Schurr/  
mit dem Boden und der Atmosphäre Janzik/

- |  |                        |
|--|------------------------|
| (6 Wochen ganztägig)<br>nach Vereinbarung<br>Forschungszentrum Jülich  | Mitarbeiter            |
| 2834c. Physiologie pflanzlichen Wachstums<br>(6 Wochen ganztägig)<br>nach Vereinbarung<br>Forschungszentrum Jülich         | Schurr/<br>Mitarbeiter |
| 2834d. Physiologie pflanzlicher Transportprozesse<br>(6 Wochen ganztägig)<br>nach Vereinbarung<br>Forschungszentrum Jülich | Schurr/<br>Mitarbeiter |

### Sonstige Lehrveranstaltungen des Hauptstudiums

#### Vorlesungen

- |   |            |
|---|------------|
| 2835. Ausgewählte Kapitel aus der Pflanzenschutzforschung<br>(mit Firmenexkursion)<br>(2-stündig)<br>Vorbesprechung: Do. 14.04.2005, 18 Uhr<br>Hörsaal 6E | Babczynski |
|---|------------|

#### Übungen für Fortgeschrittene (nach alter DPO)

- |   |  |
|---|--|
| 2836. Molekulare Ökotoxikologie<br>(6 Wochen ganztägig)<br>nach Vereinbarung<br>Voraussetzung: Erfolgreiche Teilnahme an den Übungen<br>Molekulare Parasitologie I  | Wunderlich/<br>Schmitt-Wrede                         |
| 2837. Molekulare Parasitologie II<br>„Zell- und molekularbiologische Methoden“<br>(6 Wochen ganztägig)<br>nach Vereinbarung<br>Voraussetzung: Erfolgreiche Teilnahme an den Übungen<br>Molekulare Parasitologie I. Teilnehmerzahl begrenzt! | Wunderlich/<br>Benten/<br>Krücken/<br>Schmitt-Wrede  |
| 2838. Molekulare Parasitologie III<br>(2 Wochen ganztägig)<br>nach Vereinbarung<br>Voraussetzung: Erfolgreiche Teilnahme an den Übungen<br>Molekulare Parasitologie I und II  | Wunderlich/<br>Krücken/<br>Schmitt-Wrede             |
| 2839. Molekulare Enzymtechnologie<br>Do. 14 – 16 (2-stündig)<br>Hörsaal 6B  | Jaeger /<br>Hummel                                   |
| 2840. Entwicklungs-genetik II:<br>2 SWS<br>Mo. – Fr. 9 – 10, in der 1. Hälfte des Semesters   | Knust/<br>Müller /<br>Simon                          |
| 2841. Molekulare Bioanalytik:<br>Mo. 16 – 18 (2-stündig)<br>Gebäude 23.12, Ebene 04, Raum 24  | Köhler/<br>Beyer/<br>Metzger                         |
| 2842. Ringvorlesung Immunologie II:<br>Mo. 17 – 18 st<br>Hörsaal 6B   | Esser /Vohr/<br>Reichmann /Würthner/<br>Pfeffer/N.N. |

## Seminare

- |        |   |   |
|--------|---|---|
| 2843.  | Laborseminar: Molekulare Parasitologie<br>Fr. 16 – 17 (1-stündig)   | Wunderlich                                    |
| 2844.  | Seminar für Examenskandidaten<br>1 SWS<br>Zeit und Ort nach Vereinbarung  | Greven  |
| 2845.  | Mitarbeiterseminar Sinnesökologie<br>Mo. 16.30 (1-stündig)  | Lunau   |
| 2846.  | Literaturseminare Molekulare Entwicklungsbiologie<br>für Diplomanden und Doktoranden<br>(1-stündig)   | Rüther  |
| 2847.  | Seminar: Einführung in die elektronenmikroskopische Technik<br>(2-stündig)<br>Zeit und Ort nach Vereinbarung<br>Achtung: gültig nur für die alte DPO!   | Riehl/<br>Mehlhorn                            |
| 2848.  | Methoden der Parasitologie<br>s. besondere Ankündigung  | Mehlhorn/Schmah/<br>Londershausen/Harder      |
| 2848a. | Literatur- und Forschungsseminar<br>„Pflanzliche Interaktionen mit der Umwelt“<br>Mo. 9.30 – 11.00 (2-stündig)<br>Institut Phytosphäre (ICG-III),<br>Forschungszentrum Jülich, Seminarraum ICG-III                            | Schurr/<br>Janzik/<br>Mitarbeiter             |
| 2849.  | Literatur- und Forschungsseminar<br>„Molekulare Enzymtechnologie“<br>Mi. 9 – 10<br>Institut für Molekulare Enzymtechnologie,<br>Forschungszentrum Jülich, Seminarraum   | Jaeger /<br>Hummel                            |
| 2850.  | Literatur- und Forschungsseminar<br>„Gerichtete Evolution mit Proteinen“<br>Do. 9.00 – 10.30 (2-stündig),<br>14-tägig nach Voranmeldung<br>Institut für Molekulare Enzymtechnologie,<br>Forschungszentrum Jülich, Seminarraum | Jaeger /<br>Eggert                            |
| 2851.  | Literatur- und Forschungsseminar<br>„Biologische Redoxprozesse“<br>Di. 9.00 – 10.30 (2-stündig)<br>Institut für Molekulare Enzymtechnologie,<br>Forschungszentrum Jülich, Seminarraum   | Hummel  |
| 2852.  | Literaturseminar zu aktuellen Themen der<br>„Proteinsekretion bei Pro- und Eukaryonten“<br>2 SWS, Fr. 9 – 11<br>Forschungszentrum Jülich, IBT 1   | Freudl  |
| 2853.  | Literaturseminar zu aktuellen Themen der<br>„Genregulation in Bakterien“<br>2 SWS<br>Fr. 8 – 10<br>Forschungszentrum Jülich, IBT 1  | Wendisch                                      |
| 2854.  | Literaturseminar für Diplomanden/Diplomandinnen<br>und Doktoranden/Doktorandinnen<br>Mo. 17 – 18 (1-stündig)<br>Hörsaal 6E  | Dozenten/<br>Assistenten<br>der Mikrobiologie |

- |       |  |   |
|-------|--|---|
| 2855. | Forschungs- und Literaturseminar<br>"Hefen und pathogene Bakterien"<br>Di. 9.30 – 11.00 (2-stündig)<br>Gebäude 26.21, Ebene 01, Raum 32  | Fleig/<br>Hegemann                            |
| 2856. | Forschungsseminar<br>Mo. 9 – 10 (1-stündig)<br>Hörsaal 6E  | Dozenten/<br>Mitarbeiter<br>der Mikrobiologie |
| 2857. | Literaturseminar über neuere Arbeiten aus der<br>Entwicklungsgenetik von Pflanzen<br>(2-stündig)<br>nach Vereinbarung  | Simon   |
| 2858. | Literaturseminar über neuere Arbeiten aus der<br>Entwicklungsgenetik der Tiere<br>(2-stündig)<br>nach Vereinbarung   | Müller  |
| 2859. | Mobile DNA-Elemente als genetische Werkzeuge<br>(2-stündig)<br>Block nach Vereinbarung   | Simon   |
| 2860. | Mitarbeiterseminar der Arbeitsrichtung Lichtsignaltransduktion<br>(1-stündig)<br>14-tägig, jeweils Fr. 9 – 11<br>Gebäude 26.03, Ebene 02, Raum 29B                                     | Höcker  |
| 2861. | Mitarbeiterseminar der Arbeitsrichtung Entwicklungs-<br>und Molekularbiologie der Pflanzen<br>(1-stündig)<br>14-tägig, jeweils Fr. 9 – 11<br>Gebäude 26.03, Ebene 02, Raum 29B         | Westhoff                                      |
| 2862. | Seminar für Mitarbeiter der Arbeitsrichtung Morphologie<br>(2-stündig)<br>Zeit und Ort nach Vereinbarung   | Jahns, H.M./<br>Ott/<br>Schuster              |
| 2863. | Seminar: Ausgewählte Aspekte zur Biologie der Tropen<br>(2-stündig)<br>Sa. ganztägig, Betriebsgebäude des Botanischen Gartens<br>Liste liegt aus: Gebäude 26.02, Ebene 01, vor Raum 25 | Santore                                       |
| 2864. | Seminar: Endosymbiose, Organelldiversität<br>und die Evolution der Pflanzen<br>(2-stündig)<br>s. gesonderter Aushang   | Martin/<br>Mitarbeiter                        |

#### **Lehrveranstaltungen für Lehramtskandidaten**

- |       |  |       |
|-------|--|-------|
| 2865. | Methodenkurs für Lehramtsstudierende zur Vorbereitung<br>einer Abschlussarbeit in Geobotanik<br>(8-stündig)<br>nach Vereinbarung | Lösch |
|-------|--|-------|

#### **Anleitung zu wissenschaftlichen Arbeiten (ganztägig, nach Vereinbarung)**

- |       |  |                        |
|-------|--|------------------------|
| 2866. | Anleitung zu wissenschaftlichem Arbeiten<br>in Stoffwechselfysiologie und Ökophysiologie               | Bridges/<br>Grieshaber |
| 2867. | Anleitung zu wissenschaftlichen Arbeiten in<br>Molekularer Parasitologie, Zellbiologie und Toxikologie | Wunderlich             |



2868.	Anleitung zu selbständiger wissenschaftlicher Arbeit in Zoomorphologie, Zellbiologie und Parasitologie (ganztätig) nach Vereinbarung	D'Haese/Greven/ Harder/Hentschel/ Londershausen/ Mehlhorn/Schmah
2869.	Anleitung zu wissenschaftlichen Arbeiten in Sinnesphysiologie und in Ökologie der Tiere sowie in Fachdidaktik der Biologie	Lunau
2870.	Anleitung zu wissenschaftlichen Arbeiten in Entwicklungs- und Molekularbiologie	Rüther
2871.	Anleitung zu wissenschaftlichen Arbeiten in Fachdidaktik der Biologie	Bickel
2872.	Anleitung zu selbständiger wissenschaftlicher Arbeit in Genetik (ganztätig) nach Vereinbarung Institut für Genetik	Bossinger/ Bünemann/Glätzer/ Knust/Kunz/Müller / Simon
2873.	Anleitung zu selbständiger wissenschaftlicher Arbeit in Immunologie (täglich ganztätig) nach Vereinbarung Institut für Umweltmedizinische Forschung	Esser
2874.	Anleitung zu wissenschaftlichen Arbeiten Institut für Mikrobiologie Gebäude 26.12, Ebene 01 und Gebäude 25.02, Ebene U1	Ernst/Hegemann/ Hollenberg/Fleig/ Ramezani-Rad
2875.	Anleitung zu wissenschaftlichen Arbeiten (ganztätig) nach Vereinbarung Forschungszentrum Jülich, IBT 1	Sahm/ Mitarbeiter
2876.	Anleitung zu wissenschaftlichen Arbeiten im Bereich Molekulare Biophysik	Riesner
2877.	Anleitung zu wissenschaftlichen Arbeiten im Bereich Molekularbiologie	Wagner
2878.	Anleitung zu wissenschaftlichen Arbeiten	Willbold
2879.	Anleitung zu wissenschaftlichen Arbeiten	Stoldt
2880.	Anleitung zu wissenschaftlichen Arbeiten im Bereich Biophysik	Büldt
2881.	Anleitung zu wissenschaftlichen Arbeiten im Bereich Molekulare Biophysik und Bioinformatik	Steger
2882.	Anleitung zu wissenschaftlichen Arbeiten im Bereich Neurotechnologie (NTC)	Daunicht
2883.	Anleitung zu selbständiger wissenschaftlicher Arbeit (ganztätig) nach Vereinbarung Institut für Molekulare Enzymtechnologie, Jülich, Seminarraum	Jaeger
2884.	Anleitung zu selbständiger wissenschaftlicher Arbeit (ganztätig) nach Vereinbarung Institut für Molekulare Enzymtechnologie, Jülich, Seminarraum	Hummel

2885. Anleitung zu selbständiger wissenschaftlicher Arbeit (ganztägig)  
Gebäude 26.03 u. 26.13, Ebene U1,01,02

Alfermann/Bickel/  
Groth/Jahns ,H.M./Jahns ,P/  
Lösch/Martin/Ott /Westhoff

2885a. Anleitung zu wissenschaftlichen Arbeiten in molekularer Pflanzenphysiologie und Ökophysiologie

Schurr/  
Janzik

### Kolloquien

2886. Biologisches Kolloquium

Kunz

Do. 17 – 19

Hörsaal 6F

Genetisches Kolloquium

Dozenten  
der Genetik

Do. 17 – 19

nach besonderer Ankündigung

Knust

Kolloquium des SFB 590, nach Ankündigung

2887. Botanisches Kolloquium im Rahmen des Biologischen Kolloquiums

Dozenten  
der Botanik

Do. 17 – 19 (2-stündig)

Hörsaal 6F

2888. Biophysikalisches Kolloquium

Riesner/  
Wagner/  
Steger

Mo. 17 – 19 (2-stündig)

nach besonderer Ankündigung

2889. Biophysikalisches Kolloquium nach Ankündigung (2-stündig)

Büldt/  
Willbold

Forschungszentrum Jülich, IBI

2889a. Kolloquium zur Interaktion von Pflanzen mit ihrer Umwelt in der Regel Di. 10.30 – 11.30

Schurr/  
Janzik

nach Ankündigung

Forschungszentrum Jülich, Seminarraum ICG-III

2890. Übung: Einführung in die Didaktik und Methodik des Biologieunterrichts der SI und SII unter Berücksichtigung

Delhey/  
Lunau

Multimedialer Aspekte

Mo. 9 – 13 (4-stündig)

Gebäude 26.21, Ebene 01, Raum 36

2891. Übungen zur Planung, Durchführung und Analyse des Biologieunterrichts der SI und der SII

Delhey/  
Lunau

Di. 9 – 13 (4-stündig)

Gebäude 26.21, Ebene 01, Raum 36

2892. Schulpraktikum für Lehramtsstudierende der Biologie der SI und SII an Schulen, einschließlich methodischer und didaktischer Reduktion

Delhey/  
Lunau

(2-stündig)

nach Vereinbarung

Näheres unter: [www.uni-duesseldorf.de/MathNat/Zoologie/didaktik.htm](http://www.uni-duesseldorf.de/MathNat/Zoologie/didaktik.htm)

2893. Halbtägige Exkursionen für Lehramtsstudierende der Biologie

Delhey/  
Lunau

Termine nach besonderer Ankündigung

2894. Übung: Webseiten und Internetprojekte – eine Einführung in die HTML-Editierung für Biologen und Lehramtsstudierende

Bickel

(2-stündig)

Blockveranstaltung, halbtägig, im Rechenzentrum

Termin und Vorbesprechung s. besonderen Aushang

Bitte unbedingt in die Liste eintragen, die vor dem

Institut für Biochemie der Pflanzen ausliegt.

## VII. Psychologie

### 1. Veranstaltungen für Studierende des 1. Studienabschnitts

- |       |   |   |
|-------|---|---|
| 2895. | Ausgewählte Grundbegriffe der Chemie für Psychologen<br>Fr. 9 – 11 (2-stündig)<br>Hörsaal 3B  | Kubik                                       |
| 2896. | Ausgewählte Grundbegriffe der Chemie für Psychologen:<br>Übungen<br>Fr. 11 – 12 (1-stündig)<br>Hörsaal 3B                                   | Kubik                                       |
| 2897. | Methodenlehre:<br>Quantitative Methoden II<br>Mi. 14 – 16 (2-stündig)<br>Hörsaal 3B   | Krauth                                      |
| 2898. | Methodenlehre:<br>Übungen zu Quantitative Methoden II<br>Mi. 16 – 17 (1-stündig)<br>Hörsaal 3B  | Krauth                                      |
| 2899. | Experimentelles Praktikum II<br>Mo. 14 – 18 (4-stündig)<br>Hörsaal 3C und<br>Gebäude 23.03, Ebene U1, Räume 23, 61 und 65                   | Bell/Loose/<br>N.N./N.N./<br>N.N./Syleounis |
| 2900. | Allgemeine Psychologie I:<br>Gedächtnis<br>Mo. 11 – 13 (2-stündig)<br>Hörsaal 3C  | Heil  |
| 2901. | Physiologie in den für die Psychologie bedeutsamen Abschnitten:<br>Einführung in die Neuroanatomie<br>Do. 13 – 14 (1-stündig)<br>Hörsaal 2B | Rehkämper                                   |
| 2902. | Physiologie in den für die Psychologie bedeutsamen Abschnitten:<br>Praktikum zur Hirnforschung<br>Do. 14 – 16 (2-stündig)<br>Präpariersaal  | Rehkämper                                   |
| 2903. | Physiologie<br>1. Teil für Mediziner, Zahnmediziner, Psychologen und Pharmazeuten<br>Mo. – Fr. 10 – 11 (1-stündig)<br>Hörsaal 2A            | Schrader/<br>Thämer                         |
| 2904. | Problemgeschichte der Psychologie<br>Do. 16 – 18 (2-stündig)<br>Gebäude 23.02, Ebene U1, Raum 23  | N.N.  |
| 2905. | Methodenlehre:<br>Ausgewählte Grundbegriffe der Mathematik für Psychologen II<br>Di. 14 – 15 (1-stündig)<br>Hörsaal 3B                      | Syleounis/<br>Krauth                        |

- |       |  |                      |
|-------|--|----------------------|
| 2906. | Methodenlehre:<br>Übungen zu Ausgewählte Grundbegriffe<br>der Mathematik für Psychologen II<br>Di. 15 – 16 (1-stündig)<br>Hörsaal 3B | Syleounis/<br>Krauth |
| 2907. | Methodenlehre:<br>Allgemeine Methodenlehre II<br>Mi. 11 – 13 (2-stündig)<br>Hörsaal 3B   | Krauth               |
| 2908. | Seminar zu Allgemeine Psychologie I:<br>Gedächtnis und Denken<br>Do. 8 – 10 (2-stündig)<br>Gebäude 23.03, Ebene U1, Raum 65          | Lange /<br>Heil      |
| 2909. | Allgemeine Psychologie II:<br>Denken<br>Do. 11 – 13 (2-stündig)<br>Hörsaal 3B  | Buchner              |
| 2910. | Seminar zu Allgemeine Psychologie II:<br>Wahrnehmung und Handeln<br>Di. 16 – 18 (2-stündig)<br>Gebäude 23.03, Ebene U1, Raum 65      | Lange /<br>Heil      |
| 2911. | Differentielle Psychologie und Persönlichkeitsforschung<br>Di. 11 – 13 (2-stündig)<br>Hörsaal 2E, Gebäude 22.21                      | Hehl                 |
| 2912. | Seminar zu Differentielle Psychologie<br>und Persönlichkeitsforschung<br>Di. 9 – 11 (2-stündig)<br>Hörsaal 5B, Gebäude 25.11         | Hehl/<br>Bildstein   |
| 2913. | Biologische Psychologie (Teil 2)<br>Mo. 14 – 16 (2-stündig)<br>Hörsaal 3B  | Stoerig              |

### 1.1 Sonstiges

- |       |  |                           |
|-------|--|---------------------------|
| 2914. | Experimentelles Semesterprojekt<br>(6-stündig)<br>Zeit und Ort nach Vereinbarung | alle HochschullehrerInnen |
|-------|--|---------------------------|

### 2. Veranstaltungen für Studierende des 2. Studienabschnitts

- |       |  |                           |
|-------|--|---------------------------|
| 2915. | Kognitive Psychologie<br>Mi. 11 – 13 (2-stündig)<br>Gebäude 23.03, Ebene U1, Raum 65                         | Heil                      |
| 2916. | Praktikum zu Arbeitspsychologie und Ergonomie<br>Mo. 14 – 18 (4-stündig)<br>Gebäude 23.03, Ebene 00, Raum 61 | Jansen-Osmann/<br>Buchner |
| 2917. | Arbeitspsychologie und Ergonomie (Teil 2)<br>Mi. 9 – 11 (2-stündig)<br>Gebäude 23.03, Ebene U1, Raum 65      | Buchner                   |
| 2918. | Seminar zu Kognitive Psychologie (Teil 2)<br>Mo. 11 – 13 (2-stündig)<br>Gebäude 23.03, Ebene U1, Raum 65     | Jansen-Osmann/<br>Buchner |
| 2919. | Seminar zu Kognitive Psychologie (Teil 1)<br>Di. 11 – 13 (2-stündig)<br>Gebäude 23.03, Ebene 00, Raum 61     | Mayr/<br>Buchner          |

- |       |  |                                     |
|-------|--|-------------------------------------|
| 2920. | Seminar zu Arbeitspsychologie und Ergonomie<br>Do. 14 – 16 (2-stündig)<br>Gebäude 23.03, Ebene 00, Raum 61   | Mayr/<br>Buchner                    |
| 2921. | Seminar zu Kognitive Psychologie (Teil 2)<br>Do. 9 – 11 (2-stündig)<br>Gebäude 23.03, Ebene U1, Raum 86  | Heil                                |
| 2922. | Klinische Psychologie (Teil 2)<br>Mi. 14 – 16 (2-stündig)<br>Hörsaal 3C  | Pietrowsky                          |
| 2923. | Seminar zu Klinische Psychologie<br>Mi. 9 – 11 (2-stündig)<br>Gebäude 23.03, Ebene U1, Raum 61   | Pietrowsky                          |
| 2924. | Praktikum zu Klinische Psychologie (Teil 2)<br>Di. 9 – 13 in zeitversetzten Gruppen (2-stündig)<br>Gebäude 23.03, Ebene U1, Raum 23, 61 und 65   | Hachl/<br>Schneider /<br>Pietrowsky |
| 2925. | Planung und Auswertung von klinischen Untersuchungen:<br>Planung von Therapiestudien und quasi-experimentellen<br>Versuchsplänen<br>Mi. 9 – 11 (2-stündig)<br>Gebäude 23.02, Ebene 01, Raum 47                       | Krauth/<br>Becker                   |
| 2926. | Seminar zu Mathematische Psychologie<br>Do. 9 – 11 (2-stündig)<br>Gebäude 23.02, Ebene 01, Raum 47   | Krauth/<br>Becker                   |
| 2927. | Seminar zu Psychometrie<br>Do. 14 – 16 (2-stündig)<br>Gebäude 23.02, Ebene 01, Raum 47   | Krauth/<br>Becker /<br>Syleounis    |
| 2928. | Oberseminar zu Mathematische Psychologie<br>Do. 16 – 18 (2-stündig)<br>Gebäude 23.02, Ebene 01, Raum 47  | Krauth/<br>Becker /<br>Syleounis    |
| 2929. | Diagnostik und Intervention (Teil 2)<br>Do. 11 – 13 (2-stündig)<br>Hörsaal 3C  | Hehl                                |
| 2930. | Praktikum zu Diagnostik und Intervention (Teil 2)<br>Do. 14 – 16 (2-stündig)<br>Gebäude 23.02, Ebene 00, Raum 63   | Hehl/<br>Schramm/<br>Bildstein      |
| 2931. | Seminar zu Experimentelle Analyse tierischen Verhaltens<br>Mi. 14 – 16 (2-stündig)<br>Gebäude 23.03, Ebene 01, Raum 63   | Huston                              |
| 2932. | Praktikum zu Physiologische Psychologie:<br>Animalteil<br>(2-stündig)<br>Zeit und Ort nach Vereinbarung<br>Vor Anmeldung im Sekretariat  | Müller /<br>Kart/<br>Huston         |
| 2933. | Praktikum zu Experimentelle Analyse tierischen Verhaltens:<br>Altersbedingte Änderungen von emotionalen und<br>kognitiven Prozessen<br>(4-stündig)<br>Zeit und Ort nach Vereinbarung<br>Vor Anmeldung im Sekretariat | Dere/<br>De Souza Silva/<br>Huston  |

- |       |   |                                       |
|-------|---|---------------------------------------|
| 2934. | Seminar zu Physiologische Psychologie:<br>Einführung in die Physiologische Psychologie (Teil 2)<br>Mi. 16 – 18 (2-stündig)<br>Gebäude 23.03, Ebene U1, Raum 61  | Dere/<br>Müller /<br>Huston           |
| 2935. | Praktikum zu Methoden der Physiologischen Psychologie<br>(Animalteil):<br>Neurotransmitter und Verhalten<br>(4-stündig)<br>Zeit und Ort nach Vereinbarung   | Schulz /<br>De Souza Silva/<br>Huston |
| 2936. | Seminar zu Physiologische Psychologie<br>Mechanismen der Gesichterverarbeitung<br>Do. 14 – 15 (1-stündig)<br>Gebäude 23.02, Ebene U1, Raum 81   | Gajewski/<br>Stoerig                  |
| 2937. | Seminar zu Physiologische Psychologie<br>Bewusstseinszustände<br>Do. 16 – 18 (2-stündig)<br>Gebäude 23.03, Ebene U1, Raum 61  | Mierdorf/<br>Stoerig                  |
| 2938. | Praktikum zu Physiologische Psychologie:<br>EEG-Biofeedback<br>Do. 16 – 18 (2-stündig)<br>Gebäude 23.03, Ebene U1, Raum 61<br>Anmeldung im Sekretariat<br>Gebäude 23.03, Ebene 00, Liste vor Raum 48  | Mierdorf/<br>Stoerig                  |
| 2939. | Angewandte Physiologische Psychologie:<br>Störungsbilder der Klinischen Neuropsychologie (Teil 2)<br>Fr. 10 – 11 (1-stündig)<br>Gebäude 23.02, Ebene U1, Raum 81  | Niedeggen                             |
| 2940. | Seminar zu Angewandte Physiologische Psychologie:<br>Neuropsychologische Diagnostik und Rehabilitation:<br>Aufmerksamkeit, Gedächtnis und Exekutive Funktionen<br>Fr. 11 – 13 (2-stündig)<br>Gebäude 23.02, Ebene U1, Raum 81   | Niedeggen                             |
| 2941. | Praktikum zu Angewandte Physiologische Psychologie<br>Neuropsychologische Diagnostik und Rehabilitation<br>Blockpraktikum in der letzten Vorlesungswoche<br>(2-stündig)<br>Vorbesprechung: im Seminar Fr. 22.04.2005, 10 – 13,<br>Gebäude 23.02, Ebene U1, Raum 81<br>Anmeldung im Gebäude 23.03, Ebene 00, Raum 46 | Niedeggen                             |
| 2942. | Seminar zu Methoden der Physiologischen Psychologie:<br>Elektroencephalographie: Grundlagen, Analyse, Anwendung<br>Di. 14 – 16 (2-stündig)<br>Gebäude 2302, Ebene U1, Raum 81   | Breitkreuz/<br>Stoerig                |
| 2943. | Fallseminar zu Klinische Psychologie<br>(2-stündig)<br>Zeit und Ort nach Vereinbarung   | N.N./<br>Pietrowsky                   |
| 2944. | Forschungskolloquium<br>Do. 16 – 18 (2-stündig, 14-täglich)<br>Gebäude 23.02, Ebene 00, Raum 63   | Hehl/<br>Schramm/<br>Bildstein        |
| 2945. | Forschungskolloquium<br>Do. 15 – 17 (2-stündig, wöchentlich)<br>Gebäude 23.03, Ebene U1, Raum 65  | Pietrowsky                            |

2946. Forschungskolloquium  
Do. 16 – 18 (2-stündig)  
Gebäude 23.03, Ebene 00, Raum 61 Buchner
2947. Forschungskolloquium  
Zeit und Ort nach Vereinbarung Huston
2948. Forschungskolloquium  
Do. 16 – 18 (2-stündig)  
Gebäude 23.03, Ebene U1, Raum 86 Heil
2949. Forschungskolloquium  
Do. 9 – 11 (2-stündig)  
Gebäude 23.02, Ebene 01, Raum 44 N.N.
2950. Forschungskolloquium  
Fr. 13 – 15 (2-stündig)  
Gebäude 23.02, Ebene U1, Raum 81 Stoerig
2951. Psychoneuroendokrinologie  
Mo. 11 – 13 (2-stündig)  
Gebäude 23.03, Ebene U1, Raum 61 N.N.
- 3. Sonstiges**
2952. Einführung in die Psychopharmakologie  
Do. 14 – 16 (2-stündig)  
Gebäude 23.03, Ebene U1, Raum 61 Steckler
2953. Blockseminar zu Klinische Psychologie  
Reizkonfrontationsbehandlung in der  
Klinischen Praxis  
Zeit und Ort nach Vereinbarung Neudeck/  
Pietrowsky
2954. Psychologisches Kolloquium  
Vorträge nach gesonderter Bekanntgabe  
Mo. 18 – 20 (1-stündig, 14-täglich)  
Gebäude 23.03, Ebene 01, Raum 43 DozentInnen  
des Instituts für  
Experimentelle  
Psychologie
2955. Anleitung zum wissenschaftlichen Arbeiten  
(6-stündig)  
Zeit und Ort nach Vereinbarung Buchner/Hehl/Heil/  
Huston/Pietrowsky/  
Stoerig/N.N./MitarbeiterInnen
2956. Experimentelles Semesterprojekt  
zur Vorbereitung auf Diplomarbeiten:  
Elektrophysiologie und visuell gesteuertes Verhalten  
(4-stündig)  
Zeit und Ort nach Vereinbarung Stoerig/  
MitarbeiterInnen
2957. Experimentelles Semesterprojekt  
zur Vorbereitung auf Diplomarbeiten:  
Die Vermischung der Sinne: Intermodale Interaktionen  
(2-stündig)  
Zeit und Ort nach Vereinbarung Stoerig/  
MitarbeiterInnen
2958. Seminar für Doktoranden / Doktorandinnen  
und Diplomanden / Diplomandinnen  
Fr. 13 – 15 (2-stündig)  
Gebäude 23.02, Ebene U1, Raum 81 Gajewski/  
Stoerig

## VIII. Geographie

### Spezialvorlesungen

2959. Zonen der Erde unter Perspektiven der angewandten Geographie I  
Do. 11 – 13 (2-stündig)  
Gebäude 25.12, Ebene 01, Raum 51  
Jordan
2960. Grundlagen der Geoinformation  
Mo. 16 – 18 (2-stündig)  
Gebäude 25.12, Ebene 01, Raum 51  
Linder

### Seminare

2961. Kartenanalyse für GIS-Anwendungen II  
Blockseminar  
nach Vereinbarung  
s. besonderen Aushang  
Gebäude 25.02, Ebene 01, Raum 23  
Jordan/  
Heck
2962. GIS und Photogrammetrie für angewandte Projektarbeit II  
Blockseminar  
nach Vereinbarung  
s. besonderen Aushang  
Gebäude 25.02, Ebene 01, Raum 23  
Jordan/  
Ungerechts
2963. Probleme der Agrargeographie  
Mo. 11 – 13 (2-stündig)  
Gebäude 25.12, Ebene 01, Raum 51  
Sabelberg
2964. Exkursionsseminar USA: Physisch-geographische Merkmale des Westens der USA  
Blockseminar  
nach Vereinbarung  
Gebäude 25.12, Ebene 01, Raum 51  
Wenzens

### Oberseminare

2965. Ökologische und landeskundliche Probleme des Großraumes Rhein-Ruhr  
Do. 14 – 16 (2-stündig)  
Gebäude 25.12, Ebene 01, Raum 51  
Jordan

### Projektseminar / Praktikum mit Seminar

2966. Projektseminar I: Laborpraktikum  
nach Vereinbarung  
s. besonderen Aushang  
Gebäude 25.02, Ebene 00, Raum 21  
Jordan/  
N.N.
2967. Projektseminar I / Geoökologisches Praktikum NRW  
nach Vereinbarung  
Gebäude 25.12, Ebene 01, Raum 51  
Jordan
2968. Projektseminar II / Praktikum  
Malacatus (Ecuador) / Sajama (Bolivien) /  
Isla La Gorgona (Kolumbien) / NRW  
(Alternativen nach Vereinbarung)  
nach Vereinbarung  
Gebäude 25.12, Ebene 01, Raum 51  
Jordan



### **Sonstige Veranstaltungen**

- |       |  |                               |
|-------|--|-------------------------------|
| 2969. | Kolloquium für ExamenskandidatInnen<br>und DoktorandInnen<br>s. besonderen Aushang | DozentInnen<br>der Geographie |
| 2970. | Geographisches Kolloquium<br>Do. 16 – 18<br>s. besonderen Aushang                  | DozentInnen<br>der Geographie |
| 2971. | Anleitung zum selbständigen wissenschaftlichen<br>Arbeiten<br>nach Vereinbarung    | DozentInnen<br>der Geographie |

# Wirtschaftswissenschaftliche Fakultät

## Dekan:

Univ.-Prof. Dr. H. Jörg Thieme

## Prodekan:

Univ.-Prof. Dr. Heinz-Dieter Smeets

## Dekanat:

Universitätsstraße 1, 40225 Düsseldorf (Gebäude 23.32, Ebene 01, Raum 64)  
Gabriele Esch, Reg.-Ang., F. 81-136 20  
Geschäftszeit: Mo.-Fr. 7.30-15.00 Uhr und nach Vereinbarung

Telefon: 81-136 20/138 20  
Telefax: 81-153 53  
e-mail: wiwifak@uni-duesseldorf.de

Prüfungsausschuss: Dr. Silvia Menke

Dr. phil. Silvia Menke, Wiss. Ang., F. 81-153 60, Fax 81-11474  
Spechstunden: Mo., Di. 11-12, Do. 14-15 und nach Vereinbarung  
e-mail: menke@uni-duesseldorf.de  
Gebäude 23.32, Ebene 01, Raum 61

## Fakultätsrat:

Dekan Univ.-Prof. Dr. H. Jörg Thieme  
Prodekan Univ.-Prof. Dr. Heinz-Dieter Smeets

### Gruppe der Professorinnen und Professoren:

Univ.-Prof. Dr. Christoph J. Börner, Univ.-Prof. Dr. Horst Degen,  
Univ.-Prof. Dr. Guido Förster, Univ.-Prof. Dr. Klaus-Peter Franz,  
Univ.-Prof. Dr. Bernd Günter, Univ.-Prof. Dr. Raimund Schirmeister,  
Univ.-Prof. Dr. Gerd Rainer Wagner

### Gruppe der Wiss. Mitarbeiterinnen und Mitarbeiter:

Dr. Dietmar Grichnik, Dr. Torsten Mindermann

### Gruppe der Studierenden:

Walburga Bänisch, Kerstin Seja, Katharina Winkler

### Gruppe der nichtwissenschaftlichen Mitarbeiterinnen und Mitarbeiter:

Reg. Ang. Elge Brandt, Reg.-Ang. Gabriele Esch

6

## Orientierungsplan

Gebäude 23.31 und 23.32

### Wirtschaftswissenschaftliche Fakultät

- |          |  |
|----------|--|
| Ebene 01 | Wirtschaftswissenschaftliche Fakultät<br>Wirtschaftswissenschaftliches Dekanat<br>Prüfungsausschuss<br>Lehrstühle für Betriebswirtschaftslehre,<br>insb. Marketing<br>insb. Produktionswirtschaft und Umweltökonomie<br>insb. Unternehmensprüfung und Controlling<br>Lehrstuhl für Volkswirtschaftslehre<br>Fachgebiet Volkswirtschaftslehre<br>Fachgebiet Statistik und Ökonometrie |
| Ebene 00 | Lehrstühle für Betriebswirtschaftslehre,<br>insb. Finanzdienstleistungen<br>insb. Finanzierung und Investition<br>insb. Unternehmensführung, Organisation und Personal   |
| Ebene U1 | Hausmeister (F. 81-145 03)<br>Poststelle<br><br>Wirtschaftswissenschaftliche Fakultät,<br>Lehrstuhl für Betriebswirtschaftslehre,<br>insb. Betriebswirtschaftliche Steuerlehre   |

## **Studienberatung:**

Dipl.-Kfm. Thomas Nowak, F. 81-141 96, Gebäude 23.32, Ebene 01, Raum 29,  
Sprechstunde: n. V.

PD Dr. rer. pol. Peter Lorscheid, F. 81-153 07, Gebäude 23.31, Ebene 01, Raum 66,  
Sprechstunde: n. V.

Dr. phil. Silvia Menke, F. 81-153 60, Gebäude 23.32, Ebene 01, Raum 61

Dr. rer. pol. Elmar Schmitz, F. 81-1 53 37, Gebäude 23.31, Ebene 01, Raum 70,  
Sprechstunde: n. V.

Dipl.-Vw. Michael Sket, F. 81-1 52 96, Gebäude 23.31, Ebene 01, Raum 67

Dipl.-Kff. Petra Paeßens, F. 81-1 51 75, Gebäude 23.31, Ebene 00, Raum 64,  
Sprechstunde: n. V.

Dipl.-Kff. Katrin Siebold, F. 81-1 53 91, Gebäude 23.31, Ebene 00, Raum 70,  
Sprechstunde: n.V.

Dipl.-Kfm. Ludger Rolfes, F. 81-1 42 19, Gebäude 23.32, Ebene 01, Raum 26,  
Sprechstunde: n.V.

## **Studienberatung durch die Fachschaftsvertreterinnen und -vertreter der Studierendenschaft:**

Fachschaftsraum, Gebäude 23.31, Ebene 01, Raum 61, F. 81-1 40 89, Termin: n. V.

## **Prüfungsausschuss für die Diplomvorprüfung und die Diplomprüfung im Studiengang Betriebswirtschaftslehre:**

**Vorsitzender:** Univ.-Prof. Dr. Horst Degen

**Stellvertreter:** Univ.-Prof. Dr. Gerd Rainer Wagner

### **Weitere Mitglieder:**

Univ.-Prof. Dr. Christoph J. Börner

Univ.-Prof. Dr. Heinz-Dieter Smeets

Dipl.-Kfm. Kay Schlenkrich

Walburga Bönisch

Sven Morsbach

**Geschäftsführung:** Dr. phil. Silvia Menke, F. 81-153 60,  
Gebäude 23.32, Ebene 01, Raum 61

## Lehrkörper

### a) Universitätsprofessoren

Börner, Christoph J.

Dr. rer. pol. (Betriebswirtschaftslehre, insb. Finanzdienstleistungen) 6.3.2002

Degen, Horst

Dr. rer. oec. (Statistik und Ökonometrie), 28.1.1991

Förster, Guido

Dr. rer. pol. (Betriebswirtschaftslehre, insb. Betriebswirtschaftliche Steuerlehre), 1.10.2000

Franz, Klaus-Peter

Dr. rer. pol. (Betriebswirtschaftslehre, insb. Unternehmensprüfung und Controlling), 1.4.1985

Günter, Bernd

Dr. rer. oec. (Betriebswirtschaftslehre, insb. Marketing), 9.3.1989

Hamel, Winfried

Dr. rer. pol. (Betriebswirtschaftslehre, insb. Unternehmensführung, Organisation und Personal), 10.8.1982

Smeets, Heinz-Dieter,

Dr. rer. pol. (Fachgebiet Volkswirtschaftslehre), 1.10.1991

Schirmeister, Raimund

Dr. rer. pol. (Betriebswirtschaftslehre, insb. Finanzierung und Investition), 1.4.1990

Thieme, H. Jörg, Riesweg 89, 45134 Essen, F. (02 01) 47 02 71,

Dr. rer. pol. (Lehrstuhl für Volkswirtschaftslehre), 28.8.1972

Wagner, Gerd Rainer

Dr. rer. pol. (Betriebswirtschaftslehre, insb. Produktionswirtschaft und Umweltökonomie), 30.5.1985

### b) Honorarprofessor

Klein, Klaus-Günter

Dr. rer. pol. (BWL, insb. Unternehmensprüfung und -besteuerung)

### c) Hochschulassistentinnen und -assistenten, Wissenschaftliche Mitarbeiterinnen und Mitarbeiter

Ahrweiler, Sonja, Dipl.-Kff. ( Betriebswirtschaftslehre, insb. Finanzdienstleistungen)

Elsner, Timo, Dipl.-Kfm. ( Betriebswirtschaftslehre, insb. Produktionswirtschaft und Umweltökonomie)

Felchner, Jan. M., Dipl.-Vw. (Betriebswirtschaftslehre, insbesondere Betriebswirtschaftliche Steuerlehre)

Gluchowski, Peter, PD Dr. rer. oec. (EDV)

Grichnik, Dietmar, Dr. ( Betriebswirtschaftslehre, insb. Finanzdienstleistungen)

Helm, Sabrina, PD Dr. rer. pol. (Betriebswirtschaftslehre, insb. Marketing)

Hilgers-Sekowsky, Julia Dipl.-Kff. (Betriebswirtschaftslehre, insb. Marketing)

Kajüter, Peter, Dr. rer. pol., MBA, (Betriebswirtschaftslehre, insb. Unternehmensprüfung und Controlling)

Kreuz, Claudia, Dipl.-Kff. (Betriebswirtschaftslehre, insb. Finanzierung und Investition)

Laag, Kai-Uwe, Dipl.-Kfm. (Betriebswirtschaftslehre, insb. Marketing)

Lorscheid, Peter, PD Dr. rer. pol. (Statistik und Ökonometrie)

Menke, Silvia, Dr. phil. (Prüfungsausschuss)

Michler, Albrecht, PD Dr. rer. oec. (Volkswirtschaftslehre)

Mindermann, Torsten, Dr. rer. pol. ( Betriebswirtschaftslehre, insb. Unternehmensprüfung und Controlling)

Nowak, Thomas, Dipl.-Kfm. (Betriebswirtschaftslehre, insb. Produktionswirtschaft und Umweltökonomie)

Paeßens, Petra, Dipl.-Kff. (Betriebswirtschaftslehre, insb. Finanzierung und Investition)

Richter, Nicole, Dipl.-Kff. (Betriebswirtschaftslehre, insb. Unternehmensführung, Organisation und Personal)  
Rolfes, Ludger, Dipl.-Kfm. (Betriebswirtschaftslehre, insb. Marketing)  
Schlenkrich, Kay, Dipl.-Kfm. (Betriebswirtschaftslehre, insb. Unternehmensführung, Organisation und Personal)  
Schmidtmann, Dirk  
Dipl.-Kfm. (Betriebswirtschaftslehre, insb. Betriebswirtschaftliche Steuerlehre)  
Schmitz, Elmar, Dr. rer. pol. (Volkswirtschaftslehre)  
Siebold, Katrin, Dipl.-Kff. (Betriebswirtschaftslehre, insb. Finanzierung und Investition)  
Sket, Michael, Dipl.-Vw. (Volkswirtschaftslehre)  
Taimer, Lars, Dipl.-Kfm. (Betriebswirtschaftslehre, insb. Unternehmensführung, Organisation und Personal)  
Wacker, Katharina, Dipl.-Vw. (Volkswirtschaftslehre)  
Wendland, Jan, Dipl.-Kfm. (Betriebswirtschaftslehre, insb. Betriebswirtschaftliche Steuerlehre)  
Winkler, Carsten, Dipl.-Kfm. (Betriebswirtschaftslehre, insb. Unternehmensprüfung und Controlling)  
Zerweck, Jana, Dipl.-Kff. (Betriebswirtschaftslehre, insb. Produktionswirtschaft und Umweltökonomie)  
Zmuda, Piotr, Dipl.-Kfm. (Betriebswirtschaftslehre, insb. Finanzdienstleistungen)

#### **d) Lehrbeauftragte**

Dicken, André Jacques, Dr. rer. pol. (BWL, insb. Unternehmensprüfung und Controlling)

#### **e) Lehrbeauftragte für Wirtschaftssprachen**

Aillères-Heinemann, Michelle (Französisch)  
Dean-Clasen, Judy (Englisch)  
Leske, Catherine (Französisch)  
Sanchez, Maria (Spanisch)  
Striedter, Anne-Christine (Französisch)  
de la Valgoma, Aurora (Spanisch)

## Lehrstühle und Fachgebiete

### **Lehrstuhl für Betriebswirtschaftslehre, insbesondere Betriebswirtschaftliche Steuerlehre (Gebäude 23.31, Ebene U1)**

Univ.-Prof. Dr. Guido Förster, StB, F. 81-10603  
e-mail: guido.foerster@uni-duesseldorf.de  
Sekretariat: Reg.-Ang. Andrea Lamontagne, F. 81-10603, Fax 81-10624,  
steuern@uni-duesseldorf.de  
Wiss. Ang.: Dipl.-Kfm. Dirk Schmidtman, F. 81-14798,  
schmidtman@uni-duesseldorf.de  
Dipl.-Kfm. Jan Wendland, F. 81-10612, Jan.Wendland@uni-duesseldorf.de  
Dipl.-Vw. Jan M. Felchner, F. 81-10634, Jan.Felchner@uni-duesseldorf.de

### **Lehrstuhl für Volkswirtschaftslehre (Gebäude 23.31, Ebene 01)**

Univ.-Prof. Dr. H. Jörg Thieme, F. 81-15330, thieme@uni-duesseldorf.de  
Sekretariat: Reg.-Ang. Silvia Spannagel, F. 81-15330, Fax 81-12196,  
silvia.spannagel@uni-duesseldorf.de, Dagmar Neumann, F. 81-15330,  
Fax 81-12196, dagmar.neumann@uni-duesseldorf.de  
Wiss. Ang.: PD Dr. rer. oec. Albrecht Michler, F. 81-15318, michler@uni-duesseldorf.de,  
Dr. rer. pol. Elmar Schmitz, F. 81-15337, elmar.schmitz@uni-duesseldorf.de,  
Dipl.-Vw. Katharina Wacker, F. 81-14809, k.wacker@uni-duesseldorf.de

### **Fachgebiet Volkswirtschaftslehre (Gebäude 23.31, Ebene 01)**

Univ.-Prof. Dr. Heinz-Dieter Smeets, F. 81-15286, smeetsd@uni-duesseldorf.de  
Sekretariat: Reg.-Ang. Birgit Knoke, F. 81-15286, Fax 81-15261,  
knokeb@uni-duesseldorf.de  
Wiss. Ang.: Dipl.-Vw. Michael Sket, F. 81-15296, michael.sket@uni-duesseldorf.de

### **Fachgebiet Statistik und Ökonometrie (Gebäude 23.31, Ebene 01)**

Univ.-Prof. Dr. Horst Degen, F. 81-15313, wiwistat@uni-duesseldorf.de  
Sekretariat: Reg.-Ang. Elke Ochs, F. 81-15313, Fax 81-15312  
Hochschuldozent: PD Dr. rer. pol. Peter Lorscheid, F. 81-15307,  
lorschei@uni-duesseldorf.de  
Akad. Oberrat: PD Dr. rer. oec. Peter Gluchowski, F. 81-15372,  
gluchows@uni-duesseldorf.de

### **Lehrstuhl für Betriebswirtschaftslehre, insbesondere Finanzdienstleistungen (Gebäude 23.31/32, Ebene 00)**

Univ.-Prof. Dr. Christoph J. Börner, F. 81-15258, Fax 81-15316,  
Finanzdienstleistungen@uni-duesseldorf.de  
Sekretariat: Reg.-Ang. Elge Brandt, F. 81-15258  
Wiss. Ang.: Dipl.-Kff. Sonja Ahrweiler, F. 81-15311, sonja.ahrweiler@uni-duesseldorf.de  
Dipl.-Kfm. Piotr Zmuda, F. 81-15311, piotr.zmuda@uni-duesseldorf.de  
Wiss. Ass.: Dr. rer. pol. Dietmar Grichnik, F. 81-15317

### **Lehrstuhl für Betriebswirtschaftslehre, insbesondere Finanzierung und Investition (Gebäude 23.31, Ebene 00)**

Univ.-Prof. Dr. Raimund Schirmeister, F. 81-14655, schirmei@uni-duesseldorf.de  
Sekretariat: Reg.-Ang. Marina Seibert, F. 81-14655, Fax 81-15157  
Dipl.-Kff. Claudia Kreuz, F. 81-15146, kreuzc@uni-duesseldorf.de,  
Dipl.-Kff. Petra Paeßens, F. 81-15175, paessens@uni-duesseldorf.de,  
Dipl.-Kff. Katrin Siebold, F. 81-15391, katrin.siebold@uni-duesseldorf.de

**Lehrstuhl für Betriebswirtschaftslehre, insbesondere Marketing  
(Gebäude 23.31/32, Ebene 01)**

Univ.-Prof. Dr. Bernd Günter, F. 81-152 16, marketing@uni-duesseldorf.de  
Sekretariat: Reg.-Ang. Brigitte Bodewig, F. 81-152 16, Fax 81-152 26  
Wiss. Ang.: PD Dr. rer. pol. Sabrina Helm, F. 81-11349,  
sabrina.helm@uni-duesseldorf.de,  
Dipl.-Kfm. Kai-Uwe Laag, F. 81-15223, kai.laag@uni-duesseldorf.de,  
Dipl.-Kfm. Ludger Rolfes, F. 81-15219, rolfes@uni-duesseldorf.de,  
Dipl.-Kff. Julia Hilgers-Sekowsky, F. 81-11302, julia.hilgers@uni-duesseldorf.de

**Lehrstuhl für Betriebswirtschaftslehre, insbesondere Produktionswirtschaft  
und Umweltökonomie (Gebäude 23.31/32, Ebene 01)**

Univ.-Prof. Dr. Gerd Rainer Wagner, F. 81-141 20, Fax: 81-1 45 79,  
gerd-rainer.wagner@uni-duesseldorf.de  
Sekretariat: Reg.-Ang. Renate Scharnowski, F. 81-141 20  
Wiss. Ang.: Dipl.-Kfm. Timo Elsner, F. 81-12283, elsner@uni-duesseldorf.de,  
Dipl.-Kfm. Thomas Nowak, F. 81-141 96, nowakth@uni-duesseldorf.de,  
Dipl.-Kff. Jana Zerweck, F. 81-1 41 93, zerweck@uni-duesseldorf.de

**Lehrstuhl für Betriebswirtschaftslehre, insbesondere Unternehmensführung,  
Organisation und Personal  
(Gebäude 23.32, Ebene 00)**

Univ.-Prof. Dr. Winfried Hamel, F. 81-139 95, hamel@uni-duesseldorf.de  
Sekretariat: Reg.-Ang. Gisela Freiberg, F. 81-139 95, Fax: 81-151 64  
Wiss. Ang.: Dipl.-Kff. Nicole Richter, F. 81-151 98, nicole.richter@uni-duesseldorf.de,  
Dipl.-Kfm. Kay Schlenkrich, F. 81-14070, kay.schlenkrich@uni-duesseldorf.de,  
Dipl.-Kfm. Lars Taimer, F. 81-15197, lars.taimer@uni-duesseldorf.de

**Lehrstuhl für Betriebswirtschaftslehre, insbesondere Unternehmensprüfung  
und Controlling (Gebäude 23.32, Ebene 01)**

Univ.-Prof. Dr. Klaus-Peter Franz, F. 81-11839, Fax: 81-1 18 83,  
franzp@uni-duesseldorf.de  
Sekretariat: Reg.-Ang. Angelika Graf, F. 81-11839  
Wiss. Ang.: Dr. rer. pol. Peter Kajüter, MBA, F. 81-11882, kajueter@uni-  
duesseldorf.de, Dr. rer. pol. Torsten Minderma, F. 81-125 41,  
minderma@uni-duesseldorf.de, Dipl.-Kfm. Carsten Winkler, F. 81-1 18 81,  
carsten.winkler@uni-duesseldorf.de



# Lehrveranstaltungen Sommersemester 2005

(Änderungen vorbehalten)

## Grundstudium

### A. Propädeutik

3000. Technik des betrieblichen Rechnungswesens  
(Finanzbuchführung)  
Mo.8–9.30 (2stündig) Mindermann

### B. Betriebswirtschaftslehre

3001. Investition und Finanzierung  
Fr. 9.30–11 (2stündig) Börner/Schirmeister
3002. Übung zu Investition und Finanzierung  
6 Gruppen (2stündig) Kreuz/Siebold/  
Paeßens/Grichnik/  
Ahrweiler/Zmda  
Gruppe 1: Di. 11.15–12.45  
Gruppe 2: Di. 11.15–12.45  
Gruppe 3: Di. 11.15–12.45  
Gruppe 4: Mi. 13.45–15.15  
Gruppe 5: Mi. 13.45–15.15  
Gruppe 6: Mi. 13.45–15.15
3003. Kosten- und Leistungsrechnung  
Do. 16–17.30 (2stündig) Franz
3004. Übung zur Kosten- und Leistungsrechnung  
2 Gruppen (2stündig) Kajüter/Winkler  
Gruppe 1: Mi. 16–17.30  
Gruppe 2: Do. 11.15–12.45
3005. Übung zu Grundzüge der Betriebswirtschaftslehre:  
Absatz und Beschaffung  
3 Gruppen (2stündig) Hilgers-Sekowsky/  
Laag/Rolfes  
Gruppe 1: Di. 9–11  
Gruppe 2: Mi. 9–11  
Gruppe 3: Mo. 16–18

### C. Volkswirtschaftslehre

3006. Grundlagen der Wirtschaftspolitik  
Mo. 9.30–11 (2stündig) Thieme
3007. Übung zu Grundlagen der Wirtschaftspolitik  
(2stündig) Thieme/Wacker  
Gruppe 1: Do. 9.30–11  
Gruppe 2: Do 14–15.30
3008. Mikroökonomik  
(4stündig) Smeets  
Di. 9.30–11  
Mi. 9.30–11
3009. Übung zu Mikroökonomik  
(2stündig) Sket  
Gruppe 1: Mo. 14.00–16.00  
Gruppe 2: Di. 15.15–16.45

#### D. Statistik

3010. Wahrscheinlichkeitsrechnung und Stichprobentheorie (4stündig) Degen  
Mo. 11.15–12.45  
Mi. 11.15–12.30
3011. Übung zu Wahrscheinlichkeitsrechnung und Stichprobentheorie (1stündig) Lorscheid  
Gruppe 1: Do. 11.30–12.30  
Gruppe 2: Do. 12.45–13.45  
Gruppe 3: Do. 14.15–15.15
3012. Zusatz-Übung: Statistik lernen am PC II Degen  
Do. 11–12 (1stündig)
3013. Zusatz-Übung: Examensvorbereitung Degen  
(1stündig)

#### Hauptstudium

##### Allgemeine Betriebswirtschaftslehre

3014. Unternehmensrechnung Franz  
Do. 9–10.30 (2stündig)
3015. Übung Unternehmensrechnung Winkler  
Di. 16–18 (2stündig)
3016. Organisation und Unternehmensprozesse Hamel  
Mi. 9–11 (2stündig)
3017. Ressourcenmanagement Wagner  
Do. 14–16 (2stündig)
3018. Seminar zur ABWL Günter/Rolfes  
Mo. 16–18 (2stündig)
3019. Seminar zur ABWL Franz  
Mi. 11–12.30 (2stündig)

##### Volkswirtschaftslehre

3020. Beschäftigung und Konjunktur Thieme  
Mo. 13–14.30 (2stündig)
3021. Öffentliche Finanzen Michler  
Di. 11.15–12.45 (2stündig)
3022. Seminar zu Beschäftigung und Konjunktur Thieme /Schmitz  
Do. 15.30–17 (2stündig)
3023. Seminar zu Öffentliche Finanzen Michler  
(2stündig)  
Gruppe 1: Mo. 16.30–18.00  
Gruppe 2: Mi. 14.00–15.30
3024. Seminar zu Geld und Kredit Michler  
Di. 16.30–18 (2stündig)
3025. Diplomanden-Seminar Michler/Schmitz  
Blockveranstaltung (4stündig)
- 3025b. Diplomanden-Seminar Sket  
Di. 13–14.30 (2stündig)

## Spezielle Betriebswirtschaftslehren (Wahlpflichtfächer)

### 1. Betriebswirtschaftliche Steuerlehre

- |       |  |            |
|-------|--|------------|
| 3026. | Verkehr- und Substanzsteuern<br>Mi. 9–11 (2stündig)  | Förster    |
| 3027. | Übung zu Verkehr- und Substanzsteuern<br>Mo. 9–11 (2stündig)                                   | Felchner   |
| 3028. | Unternehmensbesteuerung I<br>Besteuerung mittelständischer Unternehmen<br>Do. 9–11 (2stündig)  | Förster    |
| 3029. | Unternehmensbesteuerung III:<br>Internationale Unternehmensbesteuerung<br>Do. 11–13 (2stündig) | Förster    |
| 3030. | Seminar zur Betriebswirtschaftlichen Steuerlehre<br>Do. 16–18 (2stündig)                       | Förster    |
| 3031. | Examensfallübung<br>Mo. 16–18 (2stündig)   | Schmidtman |

### 2. Finanzdienstleistungen

- |       |   |                              |
|-------|---|------------------------------|
| 3032. | Finanzdienstleistungen III: Leistungswirtschaftliches und strategisches Management von Finanzdienstleistungen (2stündig) erste Semesterhälfte<br>Mo. 11.15–12.45, Di. 11.15–12.45 | Börner                       |
| 3033. | Finanzdienstleistungen IV: Finanz- und Risikomanagement bei Finanzdienstleistungen (2stündig) zweite Semesterhälfte<br>Mo. 11.15–12.45, Di. 11.15–12.45                           | Börner                       |
| 3034. | Risikomanagement und Financial Engineering<br>Mi. 9.30–11 (2stündig)  | Börner                       |
| 3035. | Seminar Finanzdienstleistungen<br>Mo. 14.45–16.15 (2stündig)  | Börner/Ahrweiler/<br>Zmuda   |
| 3036. | Proseminar Finanzdienstleistungen B<br>Di. 9.30–11 (1stündig)   | Grichnik/Ahrweiler/<br>Zmuda |

### 3. Finanzierung und Investition

- |       |  |  |
|-------|--|--|
| 3037. | Seminar zur Wertpapieranalyse und zu Finanzinstitutionen<br>Do. 11–13 (2stündig)                   | Schirmeister/Kreuz/<br>Siebold/Paeßens |
| 3038. | Gruppenarbeit zum Seminar zur Wertpapieranalyse und zu Finanzinstitutionen<br>Mo. 13–15 (2stündig) | Kreuz/Siebold/Paeßens                  |
| 3039. | Anleitung zum selbständigen wissenschaftlichen Arbeiten<br>Mi. 10–12 und n. V. (2stündig)          | Schirmeister/Kreuz/<br>Siebold/Paeßens |
| 3040. | Seminar für Mitarbeiter und Doktoranden<br>Mi. 15–17 (1stündig, 14tägig)                           | Schirmeister                           |

#### 4. Marketing

3041. Marketing II: Käuferverhalten  
Mo. 14–16 (2stündig) Helm
3042. Marketing III: Business-to-Business-Marketing  
Di. 14–16 (2stündig) Günter
- 3042b. Seminar zur ABWL  
Mo. 16–18 Günter/Rolfes
3043. Seminar zum Marketing  
Di. 16–18 (2stündig) Günter/Helm
3044. Doktorandenseminar  
n. V. (2stündig) Günter/Helm
3045. Übung zum Kultur-Marketing  
n.V. (1stündig) Günter/  
Hilgers-Sekowsky
3046. Übung Marketing-Management  
n.V. (1stündig) Günter

#### 3. Umweltmanagement

3047. Umweltmanagement II:  
Strategisches Management und Umweltschutz  
Di. 11–13 (2stündig) Wagner
3048. Umweltmanagement III:  
Umweltschutzbezogenes Innovations- und Technologie-  
management  
Do. 11–13 (2stündig) Wagner
3049. Umweltmanagement IV:  
Umweltmanagementsysteme und umweltbezogene  
Unternehmensrechnung  
Mi. 14–16 (2stündig) Elsner/Zerweck
3050. Seminar Umweltmanagement  
Blockveranstaltung  
n.V. (2stündig) Wagner /Elsner/  
Zerweck
3051. Fallstudien-Proseminar „Montréal“  
Blockseminar  
n. V. (2stündig) Wagner /  
Zerweck
3052. Kolloquium für Doktoranden  
und ausgewählte Diplomanden  
Fr. 14–16 (2stündig) Wagner
3053. Examenfallübung  
n.V. (2stündig) Elsner/Zerweck

#### 6. Unternehmensführung

3054. Unternehmensführung II:  
Unternehmens-Strukturierung  
Di. 9–11 (2stündig) Hamel
3055. Hauptseminar zur Unternehmensführung:  
Unternehmensstrategie und -politik  
Di. 11–13 (2stündig) Hamel
3056. Unternehmens-Analyse  
Blockveranstaltung Hamel

- |       |   |             |
|-------|---|-------------|
| 3057. | Proseminar zur Unternehmensführung I:<br>Unternehmensstrategie und -politik<br>Mi. 13–15 (2stündig)     | Richter     |
| 3058. | Proseminar zur Unternehmensführung II:<br>Unternehmens-Strukturierung<br>Mo. 9–11 (2stündig)            | Schlenkrich |
| 3059. | Proseminar zur Unternehmensführung III:<br>Personalpolitik und -führung<br>Di. 13–15 (2stündig)         | Richter     |
| 3060. | Proseminar zur Unternehmensführung IV:<br>Sonderprobleme der Unternehmensführung<br>Mo. 9–11 (2stündig) | Taimer      |
| 3061. | Proseminar zur Unternehmensführung:<br>Fallstudien zur Unternehmensführung<br>Di. 11–13 (2stündig)      | Taimer      |
| 3062. | Proseminar zur Unternehmensführung:<br>Klausurtraining<br>Di. 11–13 (2stündig)                          | Schlenkrich |

### **7. Unternehmensprüfung und Controlling**

- |       |   |            |
|-------|---|------------|
| 3063. | Controlling I<br>Do. 14.15–15.45 (2stündig)                         | Franz      |
| 3064. | Fallstudienseminar Controlling<br>Mi. 14.15–15.45 (2stündig)        | Kajüter    |
| 3065. | Konzernrechnungslegung<br>Fr. 11–12.30 (2stündig)                   | Franz      |
| 3066. | Unternehmensbewertung und Sonderprüfungen<br>Fr. 9–10.30 (2stündig) | Klein      |
| 3067. | Seminar Konzernrechnungslegung<br>Mo. 10–11.30 (2stündig)           | Mindermann |
| 3068. | Seminar Unternehmensprüfung und Controlling<br>Di. 16–18 (2stündig) | Dicken     |

### **Wahlpflichtfächer**

#### **1. Internationale Finanzmärkte**

- |       |  |        |
|-------|--|--------|
| 3069. | Finanzmärkte II:<br>Internationale Finanzbeziehungen<br>Mo. 9.30–11 (2stündig) | Smeets |
| 3070. | Doktorandenseminar<br>Do. 18–20 (2stündig)                                     | Smeets |

#### **2. Statistik und Ökonometrie**

- |       |   |           |
|-------|---|-----------|
| 3071. | Statistisch-Ökonometrisches Praktikum<br>Do. 13–14.30 (2stündig)        | Degen     |
| 3072. | SPSS-Grundlagen für Betriebswirte<br>Mi. 11.30–13 (2stündig)            | Lorscheid |
| 3073. | Statistisch-Ökonometrische Methoden mit SPSS<br>Mo. 13–13.45 (1stündig) | Lorscheid |

### 3. Steuerrecht

siehe Aushang

### 4. Wirtschaftspsychologie

siehe Aushang

### Ergänzende Veranstaltungen

#### Für Hörerinnen und Hörer aller Fachsemester

#### EDV

- |       |  |            |
|-------|--|------------|
| 3074. | Einführung in die Informationsverarbeitung:<br>Technologische Basis<br>Fr. 11–12.30 (2stündig)   | Gluchowski |
| 3075. | Einführung in die Informationsverarbeitung:<br>Praktische Anwendungen<br>Fr. 14–15.30 (2stündig) | Gluchowski |
| 3076. | Einführung in die Mikrorechnernutzung:<br>(2stündig)<br>Blockveranstaltung, siehe Aushang        | Gluchowski |

#### Wirtschaftssprachen

Englisch

Dean-Clasen

Französisch

Aillères-Heinemann/  
Leske/Striedter

Spanisch

Sanchez-Fernandez/  
de la Valgoma

siehe Aushang



# Alphabetisches Namensregister

## A

Abbasi-Borudjeni 175  
 Abel 50, 139, 194, 230,  
 247, 488  
 Abholz 133, 174, 247-248  
 Abokitze 444  
 Abraham 408  
 Abu Omar 176, 230  
 Ackermann 133, 183,  
 223, 264  
 Adam, Hermann 301,  
 341, 343  
 Adam, R. 184  
 Adamo 243  
 Adams 26-27, 51, 153,  
 175, 227-228  
 Adebessin 123  
 Ader 359  
 Adone 302, 324  
 Ahmadi 192  
 Ahr 440  
 Ahweiler 508, 510, 512,  
 514  
 Aillères-Heinemann 509,  
 517  
 Aivado 177  
 Aker 179  
 Akerboom 187  
 Aktug 177  
 Akyildiz 441  
 Alberti 129, 133, 173,  
 190-191, 253, 255  
 Albertz 37  
 Albrecht, Catrin 194  
 Albrecht, H. 139  
 Albrecht, Ute 178  
 Alidenhoven 441  
 Alefeld 309, 365  
 Alemann 298  
 Alexander 184  
 Alfermann 29, 91, 413,  
 441, 481, 485-486, 497  
 Alkan 304  
 Alkenings 48  
 Alkozei 309  
 Allahyarov 435  
 Alldinger 181  
 Allekotte 440  
 Allroggen 192  
 Altareva 423, 432  
 Altenhain 107-108, 115,  
 117-120  
 Althaus 139, 182, 262,  
 277-278  
 Althof 92, 309, 377  
 Altiner 174, 247  
 Altmann 80  
 Altrogge 139, 240, 242,  
 244  
 Alupel 423, 437  
 Amelung 139  
 Amm 35  
 Ammann 187  
 Amuel 443  
 Amunts 95, 153, 216-217  
 Anapolski 183  
 Anderson 180  
 Andorfer 91-92  
 Andrian-Werburg 139  
 Angerstein 133, 182, 278-  
 279  
 Antke 180  
 Anton 297, 326  
 Antonik 438  
 Antonini 423, 434  
 Antonow 115  
 Appelhoff 309  
 Aptroot 50, 292, 298, 327

Araba 188  
 Arbter 164, 174, 248  
 Arend 174  
 Arends 192  
 Arendt 139, 179, 249-  
 250, 262  
 Aretz 301, 339, 344  
 Argirakos 109  
 Arndt 132  
 Arning 153, 241  
 Arno 445  
 Arnold, Anja 76, 190  
 Arnold, Eckhart 304, 317,  
 333  
 Arnold, Gottfried 131  
 Arnold, Gunther 131  
 Arns 27, 52  
 Arrese-Igor 314  
 Artik 184  
 Artz 92  
 Asbach 139  
 Asbeck 47-48  
 Asgharzadeh 179  
 Assmussen 117  
 Assheuer 164  
 Assmann 184, 274  
 Atake 95  
 Atteia 440  
 Auf der Horst 25, 190,  
 233  
 Aul 140, 241  
 Aulich 258  
 Aurich 408, 413, 433,  
 453-454  
 Auvermann 41  
 Awci 178, 230-231  
 Avgenaki 424  
 Ax 180  
 Axel 445  
 Aydin 181  
 Aydt 326

## B

Babczinski 493  
 Babel 178  
 Babian 196  
 Bach 140, 240, 244  
 Bachert 140  
 Bachmann, André 445  
 Bachmann, Nina 183  
 Bachmann, Thomas 192  
 Bachmann, Thorsten 309  
 Bachner 164  
 Bachofner 180  
 Bachtenkirch 26, 29  
 Bäckler 92, 193  
 Backes 192  
 Badiog 309, 369  
 Baehring 178  
 Baethge 46  
 Baeva 434  
 Baginski 153  
 Bajohr 309, 341, 344  
 Balan 183, 272  
 Balasus 242  
 Balkenhol 184  
 Balleisen 177  
 Balló 182  
 Ballstaedt 293, 395-396  
 Baltzer, Axel 153, 267-  
 268  
 Baltzer, Jörg 272  
 Balz 182  
 Balzer, Jan 177  
 Balzer, Michael 181  
 Balzer, St. 185  
 Bänisch 505

Bannach 179, 442  
 Bannenberg 38  
 Bänisch 186  
 Bantel 153  
 Baranski 45  
 Barath 189  
 Bardenheuer 184, 277  
 Bardey 180  
 Bartels 29  
 Bartenbach 109  
 Barthel 154, 178, 186-  
 187, 281  
 Barthel-Zimmer 154  
 Barthelmes 231  
 Bartram 170  
 Bartsch 368, 370  
 Barz, Heiner 92, 295,  
 298, 317, 319, 335  
 Barz, Jürgen 121, 133,  
 176, 232-233  
 Bas 182  
 Basler 140  
 Basner-Tschakarjan 277  
 Bast 301, 317, 333  
 Bastian 91  
 Batár 424, 434  
 Bau 309, 343  
 Bauer 216-217  
 Bauer, A. 95  
 Bauer, Ariane 442  
 Bauer, Brigitte 326  
 Bauer, Marcus 176  
 Bauerschmitz 183  
 Baugut 164  
 Baum 304, 319, 335  
 Baumann, Anja 192  
 Baumann, A. 174  
 Baumgarten 412  
 Baumgartner 92, 404,  
 417, 431, 448, 451  
 Baur 92  
 Baumann 26, 286, 289,  
 295, 298, 320, 334,  
 338-339, 342, 344-345  
 Bausch 411, 435, 463  
 Bayer 133, 190, 221-222  
 Bechlers 36  
 Beck, Andreas 424, 433,  
 453  
 Beck, L. 131, 183  
 Beck, Monika 309, 364,  
 369, 390  
 Becker, Dorothea 38  
 Becker, Jürgen 133  
 Becker, Jürgen 186, 280,  
 282  
 Becker, K. 140, 244  
 Becker, M. 45  
 Becker, Melanie 309  
 Becker, Silke 446, 500  
 Becker, Stefan 178  
 Beckmann, F. 292-293,  
 295, 304, 330, 382,  
 385  
 Beckmann, Udo 421, 436  
 Beeh 49, 91, 295, 298,  
 325, 362-364, 366-  
 368, 390-391  
 Beer 164, 175, 228, 483  
 Beermann 309  
 Behaghel 293, 304, 331,  
 388  
 Behlen-Wilm 179  
 Behnenburg 433  
 Behn 422, 490  
 Behrendt, Dominik 177  
 Behrendt, Patrick 177  
 Behrens 177  
 Beier 177

Beil 13, 34  
 Bell 177, 446, 498  
 Beltz 185  
 Bender 93, 133, 183,  
 271-272  
 Bendlers 41  
 Benedikt 187  
 Benito-Rabenort 38  
 Benning 297  
 Benten 418, 493, 442  
 Berg, Heinz-Peter 43  
 Berg, Günter 170  
 Berg, Günter-Peter 43  
 Berger, F. 227  
 Berger, Kristine 182  
 Berger, S. 445  
 Berger, Sylvia 190  
 Berges 140, 240  
 Bergmann 279, 432  
 Bergs, Alexander 292,  
 305, 328, 377  
 Bergs, Walter 62  
 Bergstein 191  
 Bergstein 254  
 Bernard 164, 191, 253  
 Bernbeck 185  
 Berndt 409  
 Bernhardt 177  
 Berninghaus 324, 329  
 Berns 175  
 Bernshausen 194  
 Bernsmeier 443  
 Bernstein 328  
 Berr 181  
 Bertels 183, 267  
 Berthod 309  
 Bertram 96, 178  
 Besel 38  
 Beselin, 444  
 Besoglu 182  
 Bessenrodt 412  
 Bessenrodt-Weberpals  
 417, 455  
 Besser 249  
 Bester 170  
 Bethge 140  
 Betscheider 424, 439  
 Bettermann 91, 94, 417,  
 437, 470, 472-474  
 Betz 30, 61  
 Beuker 298  
 Beuter 444  
 Beutner 424, 436, 468-  
 469  
 Bewig 174  
 Beyer 424, 439  
 Beyer 192, 493  
 Bickel, H. 91  
 Bickel, S. 91, 417, 440,  
 481, 486, 496-497  
 Bidmon 172  
 Biedebach 27, 29  
 Bielefeld 140, 271-273  
 Bieling 186  
 Bienemann 185  
 Bier 140, 182, 262, 278-  
 279  
 Bierbach 92, 293, 301,  
 331, 382-383  
 Bierhals 194  
 Biermann 179  
 Biesenbach 192  
 Bifolchi-Schons 174  
 Bilda 109  
 Bildstein 446, 499-501  
 Bilski 336  
 Bilzer 129, 140, 176, 226  
 Binzen 171, 283  
 Bircks 131



- Birkofer 436, 470  
 Birley 298, 321  
 Birnbacher 92, 285, 288,  
 298, 317, 332  
 Birrack 115  
 Biscayart 178  
 Biskup 185  
 Bismar 73  
 Bisping 140, 236  
 Bitta 436  
 Blanco 426  
 Blank 309  
 Blasinski 186  
 Blauhut 186  
 Blazicek 192  
 Bleckmann 50, 92, 286,  
 299, 321, 346-347,  
 350, 353-354  
 Bley 187  
 Bley 424, 436  
 Blohm 184, 274  
 Blondin 180  
 Bluhm 417  
 Blum 438  
 Blumberg 174  
 Blume 92, 179  
 Blümier 96  
 Bobrovnikov 319-320  
 Bocatius 433  
 Bock 131  
 Bocter 235  
 Bodden-Heidrich 154,  
 272-273  
 Bode 154, 178, 243  
 Boden 154  
 Bodewig 511  
 Boeck 34  
 Boege 50, 133, 187, 231,  
 236  
 Boehm 263  
 Boeken 154, 181  
 Boeminghaus 140  
 Boeselager 350  
 Bof 424, 434  
 Bojar 134, 189, 231, 270  
 Bokelmann 140  
 Boldt 237  
 Bollig 424, 439  
 Bollmann 39  
 Bolt 50  
 Bolten 187  
 Bommermann 44  
 Bonacker 179  
 Bongers 92  
 Bonk 181  
 Bonzel 175  
 Boochs 45  
 Boos 116  
 Borchard, F. 140  
 Borchard, U. 140, 175,  
 226-227, 252  
 Borgarts 442  
 Borgermans 408  
 Borgers 174  
 Borghi 445  
 Borgs 439  
 Bork 177, 186  
 Born 50, 140  
 Born 456  
 Bornscheid 439  
 Bornstein 240, 243, 246,  
 256  
 Borowski 140, 181, 257  
 Borrenkott 309, 369  
 Borsch-Galetke 129, 134,  
 173, 178, 178, 231  
 Borsó 25-28, 50, 92, 285,  
 299, 329, 332, 383-  
 384, 387  
 Borstel 26-27, 410  
 Bortoluzzi 187  
 Bos 424, 436  
 Bosse 179, 250  
 Bossinger 418, 445, 483,  
 485, 496  
 Bott 95, 413, 475  
 Bourgeois 131  
 Bouw 431  
 Bowi 192  
 Bozkurt 109  
 Böcker 140, 265  
 Böcking 133, 176, 225-  
 226  
 Böger 292, 305, 328,  
 376, 393  
 Böhm 187, 437  
 Böhrner 41  
 Böing 38  
 Böhke 179  
 Bölles 101, 309  
 Böning 185  
 Bönsch 507  
 Bönthe 173  
 Börgers 115  
 Börner 27, 96, 505, 507-  
 508, 510, 512, 514  
 Börner-Klein 292, 299,  
 327  
 Böttcher, Lothar 434  
 Böttcher, Wolfgang 61  
 Böttger 131, 180, 186,  
 282  
 Bracht, G. 43, 45, 174,  
 234  
 Braitmeier 447  
 Brall-Tuchel 91, 292, 301,  
 326, 363-364, 367-368  
 Brandes 26, 28, 92, 291,  
 299, 323, 345, 347-  
 348, 354-355  
 Brandl 434  
 Brandt, Elke 505, 510  
 Brandt, Susanne 27, 290,  
 305, 321, 349, 351-353  
 Brans 42  
 Brasseur 26, 52, 286  
 Brauer 309  
 Brauers 185  
 Braun, M. 28, 91, 410,  
 436, 451, 467-470  
 Braun, Sebastian 187  
 Braun, Thorsten 183  
 Braunstein 175  
 Brause 424, 437  
 Brautmeier 309  
 Breer-Nottebohm 94  
 Brehm 177  
 Brehme 187  
 Breitenstein 51  
 Breitreutz 47, 439, 446,  
 501  
 Bremer 302, 317, 333-  
 334  
 Brenneisen 137, 154,  
 219, 220  
 Brenner 154, 309, 365,  
 390, 442  
 Breslauer 371-374  
 Bretschneider 396  
 Brett 187  
 Breuer 362  
 Brick 92  
 Bridges 417, 442, 487-  
 489, 495  
 Brieber 192  
 Brill 178  
 Brinckmann 100, 309,  
 361  
 Bringer 463  
 Bringer-Meyer 95  
 Bringmann 309  
 Brink 310  
 Brinkmann, Monika 194  
 Brinkmann, Frau 91  
 Brinkmann, Norbert 46,  
 319  
 Brinkmeyer 192  
 Briviba 154, 219  
 Brocke 292, 299, 327,  
 374-375  
 Brockmann 247  
 Brockmeier 444  
 Brodbeck 93, 293, 308,  
 332, 397-399  
 Brohm 92, 302, 330, 383-  
 384, 395  
 Bröer 424, 439  
 Bruch 321, 323  
 Bruch-Gerharz 137, 154,  
 184, 276-277  
 Bruchhausen 35  
 Brückers 47-48, 101  
 Bruckhaus 310  
 Bruckmann 319  
 Brüngen 180  
 Bruijns-Pötschke 190  
 Brunenberg-Piel 44  
 Brunkau 92  
 Brunn 28  
 Brunner 140, 229  
 Brunnett 189  
 Bruns 116, 177  
 Bruß 413, 435, 461-463  
 Brüter 49, 131  
 Buchheiser 172  
 Buchmann 282  
 Buchner, Axel 401, 410,  
 413, 445-446, 499-  
 500, 502  
 Buchwald 92, 302, 319,  
 335  
 Buchzyk 178  
 Budach 134, 179  
 Budna 184  
 Buenemann 184  
 Bühl 40, 187, 262-263  
 Bühler 92, 288, 317, 299,  
 317, 333-334  
 Bujny 92  
 Büldt 95, 413, 482, 487-  
 489, 496-497  
 Bulgakova 445  
 Bull 140, 282-283  
 Bulmer 292, 308, 329,  
 379-380, 393  
 Bulut 433  
 Bünemann 91, 174, 417,  
 496  
 Bunke 116  
 Bünting-Tempea 193  
 Burchard 265  
 Burchardt 176, 183-184  
 Burde 419  
 Burdich 92  
 Burgdorf 441  
 Burk 154, 240, 245  
 Burkart 154, 193, 222,  
 246  
 Burmeister (OStR' i.K.) 92  
 Burmeister, Tanja 25  
 Bury 185  
 Busch, Britta 319, 336  
 Busch, Joachim 28, 441,  
 491  
 Buschborn 424, 432  
 Buschborn 454  
 Busche, Jan 28, 107-108,  
 115, 117, 119-121  
 Busche, Peter 187, 262  
 Büscher 109  
 Busse, Dietrich 91, 286,  
 299, 325, 362-363,  
 366-367, 389-391  
 Busse, Wilhelm 27, 50,  
 91-92, 292, 299, 327  
 Büssow 26  
 Bütefisch 94, 154  
 Büteführ 285  
 Büther 178  
 Butz 179  
 Butzer 305, 327, 375  
 Butzmühlen 47  
 Byong-Oh 424

## C

- Calaminus 185, 275  
 Calles 191  
 Camastro-Riesener 43  
 Cappel 40, 47-48  
 Caravaggi 310, 385  
 Carl 154, 270  
 Carstensen 140  
 Casel 424, 436  
 Casimir 310  
 Casper 424  
 Castrup 141, 242, 259  
 Caumanns 305, 349  
 Cavka 191  
 Cepl-Kaufmann 91, 94,  
 301, 325, 363, 365-  
 367, 389-391  
 Cepok 179  
 Cerchez 434, 457-458  
 Chaker 182  
 Chantelau 141, 243  
 Chappuzeau 364  
 Chen 185, 194  
 Chenskaya 424, 436  
 Chepkova 172  
 Chille 192  
 Chiriac 186  
 Chmielewski 444  
 China 187  
 Choi 424, 437  
 Chong 437  
 Chovolou 175  
 Christ 168, 321  
 Christaras 185  
 Christensen 187, 215,  
 231, 236  
 Christoph 42  
 Cieslok 117  
 Cinar 424, 437  
 Cluff 189  
 Claas, Hans Joachim 92,  
 457  
 Claas, Dietmar 92, 292,  
 301, 328, 375, 378,  
 379, 381, 393  
 Clahsen 171  
 Clajus 43, 44  
 Clames 47, 103  
 Ciar 191  
 Clausing 259  
 Clemens 424  
 Cleveland 141, 172, 220-  
 221  
 Closset 192  
 Cnotka 172  
 Cobbers 183, 267  
 Coburg 141  
 Cohausz 463  
 Cohen 192  
 Cohenen 154, 180, 269  
 Conrad 408, 413, 453-  
 454  
 Conradt 192  
 Coombs 328  
 Coori 172  
 Cordes 178, 192, 251,  
 252  
 Cortese 189, 222  
 Cottier 444  
 Cougali 436  
 Courte 175, 225  
 Coyer 45  
 Cras 43  
 Crass 45  
 Creff 293, 308, 330, 384-  
 385

Crombach 141, 271  
Cronauer 183  
Crumbach 431  
Cupisti 154, 180, 256  
Cüppers 154  
Czerwinka 172  
Czyperek 33

## D

D'Haese 91, 417, 481,  
484, 496  
Da Silva Santos Amaral  
187

Daerr 409  
Dahan 179  
Dahl 134  
Dahlhaus 310  
Dahmen 92  
Daldrup 134, 176, 232,  
233

Dall 183, 271-272  
Dalyanoglu 181  
Damm 41  
Dammers 95  
Daniel 445  
Daniels 154, 258  
Däubener 175, 227-228  
Daugusch 100, 310, 355  
Daum 179  
Daunicht 94, 417, 487,  
496

Daus 359-360  
Davies 310, 380  
De Barros 309  
De la Valgoma 509, 517  
De Laborda 428, 432  
De Manzini Himmrich  
293, 331, 385-387  
De Martino 422, 435,  
461-463

De Petris 112  
De Souza Silva 422, 446,  
500-501  
De Vera 440  
Dean-Clasen 340, 342,  
509, 517  
Debes 185

Dechering 191  
Decker, Gernot 411, 433  
Decker, M. 185  
Decking 50, 137, 154,  
172, 220-221  
Degelmann 443

Degen, G. 50  
Degen, Horst 28, 49, 505,  
507-508, 510, 513, 516  
Degen, J. 475, 452  
Degen, W. 154, 235  
Dehling 447  
Dehnen 141

Deike 183, 267  
Deimling 171  
Deinzer 26, 137, 154,  
173, 236  
Deiters 107, 115  
Dellbrück 164

Delhey 424, 441, 497  
Delorme 30  
Demirel 27  
Demming-Pälmer 40  
Demtröder 91  
Deneke 164  
Depprich 181

Dere 41, 424, 446, 500-  
501  
Derichs 241  
Dericks 441  
Derix 423-424, 478  
Derks 93, 293, 308, 332,  
398  
Derra 181, 256

Derrfuss 95  
Dersch-Freese 310, 366  
Dhont 413, 456  
Di Ciriaco-Sussdorff 310  
Diallo 175, 225  
Diaz-Blanco 177  
Dick 185  
Dicken 178, 509, 516  
Diebel 94

Dieckmann 92, 295, 301,  
318, 332, 335-338  
Diederich 310  
Diedrichs 186  
Diel 173  
Diemer 141, 272

Diernert 28-29, 422, 436,  
465-467  
Dierkes 95, 421, 441  
Dierselhuis 92  
Diesel 424  
Diestelhorst 441

Dietlein 26-27, 107, 115,  
117, 119-121  
Dietmeier 115  
Dietz 92, 288, 299, 317,  
333-334  
Dihné 179

Dildrop 442, 481, 484  
Dilloo 137, 154, 185, 275  
Dimec 425, 437  
Ding 172  
Dingle 434  
Dinslage 192

Dirksen 154, 185, 275  
Distelmaier 184  
Dittrich 178  
Djawaheri-Eisenach 182  
Dmoch 155, 273  
Doerr 425, 438  
Doerwald 174

Dohle 290, 319, 341, 343  
Dolan 95  
Dolger 192  
Doll 179  
Domborg 178  
Dombrowski 446

Domjans 40  
Dommaschke 425, 436  
Donner 275  
Donner, Birgit 137, 155,  
185  
Donner, Markus 178, 243  
Dorgeloh 304, 328, 376,  
392

Dost, A. 164, 174  
Dost, T. 174  
Dostert 328, 377, 394  
Dotzenrath 141, 259  
Döhrmann 27  
Dönninghaus 323

Döring 53, 432  
Drabik 174, 234-235  
Dragano 173, 236-237  
Draganov 187  
Dramba 433  
Dransfeld 155

Drechsler 177, 224  
Dregger-Cappel 47-48  
Dreher 310, 352  
Dreiner 38  
Dreis 26, 28-29, 43, 45  
Drepper 444, 488  
Drescher 134, 186, 280-  
281

Dresen 320-321  
Drexler 425, 438  
Drissen 92, 292, 304,  
330, 382, 384, 386,  
395  
Drost 141, 240  
Drüeke 92  
Druyen 92  
Drzymalla 174

Duesberg 372, 374  
Duffin 194  
Dufrenne 123  
Dumpitak 27, 442  
Dunkel 80  
Durwen 174, 248  
Düsberg 302, 317, 335  
Düwell 92, 297, 322  
Dziurzyk 47

## E

Ebel 187, 262-263, 421,  
431, 450, 478-479  
Ebener 180  
Eberberger 453  
Eberle 178  
Ebersberger 408, 421,  
425, 432, 454

Ebert 141, 265  
Eck 425  
Eckel 141, 193, 230-231  
Eckert 181  
Eckhoff 443  
Eckmiller 155, 172, 218-  
219

Egelhaaf 413, 434, 456-  
457, 459, 464  
Eggeling 95  
Egger 28, 92, 413, 433,  
435, 445, 461-463  
Eggers 62

Eggert 486-487, 494  
Ehler 25, 366  
Ehrling 178  
Eich 171, 181  
Eichelberg 335  
Eichhorn 141, 232  
Eickhoff 180

Eikerling 192  
Eilers 109  
Eisele 434  
Eisenberger 155, 180,  
256  
Eisenriegler 417, 461  
Eisentraut 29  
Eisermann 188  
Eiser 185

Ekkehard 446  
El Honi 186  
Elias 179  
Elies 165, 234  
Elkeles 155, 234  
Ellerbrock 186  
Elling 407, 419

Elmenhorst 95  
Elourfi 442  
Elsner 508, 511, 515  
Elting-Camus 289-290,  
305, 320, 339, 343,  
345

Eltz 421, 441, 489, 492  
Enczmann 188, 223, 245  
Enderlein 184  
Engel 34-35  
Engel, Judith 407  
Engel, Ute 52

Engelbrecht, Jörg 291,  
301, 322  
Engelbrecht, Volkher 141  
Engelen 440  
Engelhardt (Me.) 177  
Engelhardt, J. P. 141  
Engell 416

Engelmann 425, 436, 441  
Engers 137, 155, 175,  
225  
Epe 442  
Erckenbrecht 141, 240  
Erdelyi 425  
Erhardt 178  
Erhardt, Andreas 155

Erhardt, Peter 240, 243  
Erkelenz 37  
Erlfer 175, 225  
Ernst, Joachim F. 93,  
413, 443-444, 484-  
485, 496

Ernst, Karin 441  
Ernsting 425, 434  
Erny 302  
Erwin 26  
Erzbach 37, 170  
Esch 505  
Eschenbruch 182

Esser 228  
Esser, C. 194, 247, 483,  
486, 493, 496  
Esser, Charlotte 417  
Esser, G. 132  
Essmann 189  
Esters 443

Estermann 435  
Eszter 27, 410, 489, 491  
Evans 165, 310  
Evarling 260  
Ewers 41  
Ewers 141, 268, 270  
Ewers 141, 230  
Ewert 305, 331, 382

## F

Faber, Frau 55  
Faber, P. 141, 272  
Fährndrich 110  
Fahr 33, 423, 468  
Fahron 40, 187, 231  
Falagán-Garmon 107  
Falck 187, 40

Falke 177  
Falkenstein 92  
Fallmann 446  
Fang 194  
Fangerau 190, 233-234,  
351

Farohekzad 179  
Faßbender 425  
Fasshauer 141, 250  
Fatem 27  
Favocia 187  
Féaux de Lacroix 425,  
436

Fehr, Herr 92  
Fehr, Karl-Heinz 33  
Fehsel 192  
Feier 176  
Feindt 141, 180, 257-258  
Feinendegen 131

Felkyan 508, 510, 514  
Felder 171, 189  
Feldhahn 189, 224, 246  
Feldkamp 155, 240, 244  
Feldmeyer 95  
Feldt 178  
Felekyan 438  
Felsberg 176

Felsner 194  
Felten 17  
Fenk 177  
Ferbars 141  
Ferrari 192  
Ferres 305, 322, 349, 352  
Feuerborn 107-108, 115,  
119-120

Feuersenger 174  
Feustein 443  
Feyen 185  
Fiddes 325  
Fiedler 141, 181, 269,  
425  
Fieseler 95  
Filz 176  
Findeisen 342

- Finger 301, 321, 346-347  
 Fink 95, 217  
 Finkbeiner 34  
 Finner 194, 235  
 Fisahn 410  
 Fischer, Jens 134  
 Fischer, Gerd 92, 411, 432  
 Fischer, Hans-Georg 142, 228  
 Fischer, J. 175, 188, 223, 226-227, 240, 246  
 Fischer, Nannette 445  
 Fischer, Rüdiger 434  
 Fischer, Ute 189  
 Fischer-Betz 178, 239  
 Fischgrebe 425  
 Fisseni 247  
 Fitter 95, 419, 487-488  
 Fitzner 189, 222  
 Flak 195  
 Flasch 436  
 Flegel 95  
 Fleig 419, 421, 438, 444, 474-475, 484-485, 495-496  
 Fleisch 183  
 Fleischer 179  
 Fleischmann 91  
 Fleuß 120  
 Flintrop 318  
 Flock 92  
 Floeth 117, 182  
 Flohe 222  
 Flohr 297  
 Flögel 172  
 Flörke 187, 193  
 Flüb 180  
 Foede 179  
 Foelske 425  
 Foltin, Georg 419  
 Foremny 26, 28  
 Formacon 445  
 Forstinger 433  
 Fournell 155, 187, 262-263  
 Fox 177  
 Förster, Guido 27, 505, 508, 510, 514  
 Förster, Irmgard 194  
 Förster, Malte 155, 219  
 Förster, Sabine 320  
 Frädrich 174  
 Frahm 172  
 Frank 26, 91, 407, 465-467  
 Franke 155, 180, 243, 256  
 Franken, Christian 38  
 Franken, F.H. 142  
 Franken, Uwe 419  
 Frankenreiter 329  
 Fransson 443  
 Franz, Klaus-Peter 27, 96, 505, 508, 511, 512-513, 516  
 Franz, Manfred 288, 296, 304, 318, 337  
 Franz, Matthias 66, 134, 173, 190-191, 253-255  
 Franz 513  
 Franzén, Frau 180  
 Franzén 372, 374  
 Franzmann 305, 331  
 Fräßdorf 124, 187, 262-263  
 Freiberg 96, 511  
 Freifrau von Boeselager 302  
 Freise 169  
 Frenzel 142, 189  
 Frericks 194  
 Freudenstein 176  
 Freudl 95, 417, 484, 494  
 Freund 131  
 Freundl 142, 259, 272  
 Frey 187, 190, 262  
 Freye 142  
 Freynhagen 187, 262  
 Fricke 437  
 Friedburg 142  
 Friedhoff 115  
 Friedl 49, 61, 92, 285, 292, 295, 299, 328, 378, 381, 394  
 Friedrich, Leonard 297, 318  
 Friedrich, Sina 124  
 Friedrich, Wolfgang 192  
 Friedrichs 185, 187  
 Frieling 142, 240, 243-244  
 Fries-Dieckmann 292, 305, 329, 376, 393  
 Friese 193  
 Frister 49, 115, 117, 119-121  
 Friton 93  
 Fritsch 155  
 Fritsche 38, 165, 194, 230  
 Fritz, Benjamin 180  
 Fritz, Sabine 55  
 Fritzmeier 134, 266, 280, 282-283  
 Fritzen 178, 240  
 Fritzsche 282  
 Froese 62  
 Frommann 192  
 Fromme 26, 92, 419, 433, 464-465  
 Frommer 189, 452  
 Fröhlich 179, 425  
 Frühbuß 173, 237-238  
 Frunzke 26  
 Fuchs, Angela 174, 247  
 Fuchs, E. 142  
 Fuck 186, 281  
 Fujita 308, 331, 388-389  
 Füllner 310, 365, 390  
 Funk 26  
 Funke 444  
 Fürst 180, 256-257, 269  
 Fürth 37  
 Fuß 421, 441  
 Füsgen 167  
 Fuss 481, 485  
 Fusshöller 178
- G**
- Gabbert 129, 134, 175, 225  
 Gaberseck 187  
 Gabriel, Andrea 187  
 Gabriel, Friedhelm 176  
 Gabriel, Peter 176, 233  
 Gaebel 134, 192, 251  
 Gaertner 351  
 Gagic 445  
 Gaiduk 438  
 Gajewski 446, 501-502  
 Gallé 37  
 Gallits 194  
 Gams 134, 180, 256-257  
 Gandjour 173  
 Gans 100  
 Gansert 441  
 Gantenhammer 359-360  
 Ganter 413, 435-436, 465-467  
 Ganzer 124, 134, 182, 215, 278  
 Garbor 433  
 Garcia-Mata 310, 386-387  
 Gardemann 173, 239  
 Garritzmann 92  
 Gärtner 247  
 Gärtner, C. 176  
 Gärtner, Wolfgang 423  
 Gaspers 180  
 Gastel 431, 450-452  
 Gätjen 395  
 Gattermann, G. 301  
 Gattermann, Norbert 137, 142, 177, 239-241, 243  
 Gebauer 177, 224  
 Gebhardt 421, 433, 455-456, 459, 464  
 Gedder 175, 225  
 Gedrath 43  
 Gehlen 41  
 Gehne 290, 340, 343  
 Gehrmann 95, 142, 178  
 Gehsing 444  
 Geiger 110  
 Geinitz 142  
 Geisel 176, 183, 230, 264  
 Geiselsbrechtinger 308, 329, 379-380, 392  
 Geisler 28, 92, 299, 330, 381-384  
 Gelbrich 437  
 Geldsetzer 298, 317, 333  
 Gelius-Dietrich 440  
 Gellißen 417  
 Gemmingen 304  
 Genge 305, 323  
 Gertes 26  
 Georgi 310, 352  
 Gerædts 128, 134, 173-174, 237-239, 247  
 Gerhards 418, 471-474  
 Gerhardt 188, 261  
 Gerharz 142  
 Gerich 247  
 Gerken 34  
 Gerlach 310  
 Gerling 28, 305, 330, 382  
 Germing 155, 177, 231, 239-241  
 Gernand 289-290, 305, 321, 338, 344  
 Gerß 301, 345  
 Gerstenhauer 411, 447  
 Gerteis 142  
 Gesang 302, 317  
 Gesell 425  
 Gefßner-Özokyay 192  
 Getzlaff 409, 413, 433, 455-457, 463-465  
 Geyer, Siegfried 155  
 Geyer, Stefan 137, 155, 172, 216, 218-219  
 Ghadimi 181  
 Ghazzi 445  
 Ghica 179  
 Gian 134, 173, 193-194, 235, 237-238, 452  
 Giebel 188, 223  
 Giel 190  
 Gieren 444  
 Giers 155, 181, 188, 262  
 Giese 96  
 Gieseler 108, 118  
 Giesen 419, 456  
 Gilbert 107  
 Gildehaus 442  
 Gilka 438, 425  
 Gilka-Bötzow 340, 342-343  
 Gillhausen 174  
 Giner 189  
 Gioffreda 439, 476  
 Giraki 186, 280, 281  
 Girenssohn 42  
 Giro 179  
 Gisawi 116  
 Gilaap 297, 329  
 Glaser 328, 375-376, 378, 393  
 Glätzer 91, 417, 445, 483, 496  
 Gläubitt 142  
 Glebe 92, 412, 447  
 Gleichmann, E. 50, 142, 230, 488  
 Gleichmann, H. 142, 242, 246, 488  
 Gloger-Tippelt 28-29, 92, 286, 289, 299, 319, 337-338  
 Glonke 174  
 Glowacki 435  
 Glöckler 425  
 Gluchowski 28, 508, 510, 517  
 Gobrecht 35  
 Godehardt 28  
 Godehardt, Doris 227  
 Godehardt, E. 142, 180, 235, 258  
 Godehardt 452  
 Goebel 110  
 Goecke 173, 177, 224, 255  
 Goeckenjan 142, 240, 242  
 Gokel 269  
 Goldammer 305, 330, 383  
 Goldbaum 444  
 Goldmann 310, 369  
 Goldschmidt 174  
 Golestani 439  
 Golla 187  
 Golmina 93, 293, 308, 332, 396, 398  
 Gombert 184  
 Gomille 92, 286, 292, 295, 299, 329, 378, 381, 392, 394  
 Gonciarek 323  
 Gonschior 192  
 Gondelji 95  
 Goretzki 142, 244, 259, 425  
 Gottmann 134, 172, 220-221  
 Gou 441  
 Gough 310, 376, 379, 393  
 Gouveia da Silva 181  
 Gowik 441  
 Goymann 168  
 Göbel 26, 134, 184-185, 215, 273-275  
 Göbels 178  
 Gödde 175  
 Göddertz 26, 29, 286  
 Gödecke 50, 79, 134, 172, 220-221  
 Göhring 192  
 Görig 178  
 Göring 299, 332  
 Görnitz 413, 433, 456-457, 459  
 Görtz 142, 192  
 Gössmann 297, 327, 367  
 Götsch 172  
 Götz von Olenhusen 290, 299, 322, 332, 346, 348, 353-355  
 Götz, Astrid 116  
 Götz, Carmen 190  
 Götz, Katrin 442  
 Götzke 435

- Grabensee 134, 177-178, 223, 239-240, 243-245, 258  
 Grabiak, Roland 170, 37  
 Grabitz, H.J. 446  
 Grabitz, K. 142, 181, 258  
 Grabow 142  
 Graebener 192  
 Graef 177  
 Graf Finckenstein 321, 112  
 Graf, Angelika 511  
 Graf, Bernd 273  
 Graf, Dirk 178, 259  
 Graf, Jürgen 436  
 Graf, M. 155  
 Grafenberger 165, 174, 247-248  
 Gramm 110  
 Gramp 179  
 Gramsch-Zabel 163, 181  
 Grandjour 239  
 Grandt 180  
 Granetzny 155, 260  
 Granzin 95, 419, 487-489  
 Grass-Kapanke 192  
 Grasses 440  
 Grätz 26, 29, 47-48, 101-103  
 Grede-Badra 446  
 Gref 310  
 Gregorovius 187  
 Greiling 44  
 Greiner 240  
 Greiner, H. 155  
 Greiner, L. 142  
 Greis-Maibach 193, 251  
 Gremmel 194  
 Greschat 179  
 Gressmann 188  
 Grethe 187  
 Grether-Beck 165, 194, 230, 247  
 Gretzke 446  
 Grellich 92  
 Greve 143, 189, 259, 260  
 Greven, H. 91, 406, 481, 488, 492, 494, 496  
 Greven, M. 101, 310, 362  
 Grewe 155, 277  
 Grichnik 505, 508, 510, 512, 514  
 Gries 131  
 Griese 193  
 Grieshaber 91, 401, 413, 440, 442, 487, 495  
 Griesinger 28, 401, 410  
 Grigoleit 40  
 Grigowski, F. 81-12350  
 177  
 Grijzenhout 303, 324  
 Grimm, Heide 186  
 Grimm, Marc-O. 156, 183, 264-265  
 Grimm, Paul 421  
 Grimm, Ulla 325  
 Grimm, Volker 431  
 Grimstein 188, 223, 245  
 Gripp 155, 270  
 Groeger 185  
 Groß 179  
 Grommes 91  
 Groninger 185  
 Groß, J. 179  
 Groß, Wibke 250-251  
 Groß-Selbeck 143  
 Grosche 116  
 Große-Sender 310, 340, 343  
 Großter 227  
 Gross 184  
 Gross-Weege 156, 256  
 Grosser 241  
 Grote, Bernhard 156  
 Grote, H.J. 176, 225  
 Grottemeyer 181  
 Groth, Georg 421, 440, 481, 487, 497  
 Groth, R. 30  
 Grothues 310, 365, 391  
 Grübers 434  
 Grubenbecher 176  
 Grün 34  
 Grundmann 187  
 Grune 194, 247  
 Grüneberg 191  
 Grüner 192  
 Grunewald 92, 413, 431, 449  
 Grunewald, Gerhard 132  
 Grunewald, Matthias 196  
 Grunow-Lutter 173, 239  
 Gruntzig 143, 278  
 Gruschka 292, 305, 327, 375  
 Grußendorf 143, 244  
 Gryzik 445  
 Grzeschick 445  
 Gubitz 33  
 Gucanin 310  
 Guderian 259  
 Gudowius 185  
 Guellil 28, 285  
 Gualinaldo 311  
 Gülden 189  
 Gummersbach 165, 174, 247  
 Günes 192  
 Günter 28, 96, 505, 508, 511, 513, 515  
 Günther, Klaus 96  
 Günther, P. 165, 242  
 Günther, Ulrike 123  
 Günzel 419  
 Gurk 443  
 Gürler 181  
 Gurrath 421  
 Gurski 425, 454  
 Gurski 433  
 Gusingjak 323  
 Gutmann 29, 48  
 Gwosdz 182  
 Gynz-Rekowski 55, 60  
**H**  
 Haag, H. 174  
 Haag, Renate 174  
 Haardt 441  
 Haarhoff 163, 176, 233  
 Haarmann-Stemmann 194  
 Haas, A. 93  
 Haas, Helmut 50, 93, 134, 172, 220-222  
 Haas, Inge 156, 182, 278-279  
 Haas, J. 143, 193, 230  
 Haas, O. 311  
 Haas, Rainer 130, 134, 177, 239-241, 243, 261  
 Haas, Wolfgang 156, 219  
 Haase 143  
 Haastert 194, 235  
 Haaz 37  
 Haber-Pohlmeier 95  
 Habersang 177  
 Haberzettl 194  
 Habich 193, 222  
 Hachenberg 28, 305, 325, 371-373  
 Hachl 500  
 Hackländer 156  
 Haddad 46, 317, 324  
 Hadding 61, 131  
 Hadnagy 176, 230  
 Hadweh 189  
 Hadzik 184  
 Haenel 417  
 Haering 143, 239  
 Haerten 143, 242  
 Haeseler 404  
 Hafner 40, 163, 175, 226, 227, 263  
 Hag 308, 392  
 Hagedorn, H.J. 143, 228  
 Hagedorn, U. 46  
 Hägele 412  
 Hagenleier 305, 321, 345, 348  
 Hager 165, 174, 247  
 Haghir 80  
 Hahn, S. 191  
 Hahn, Tobias 181  
 Hahnberg 228  
 Haiberger 425  
 Haider 143, 171, 216, 218-219  
 Haike 143  
 Haimerl 115  
 Halbekann 100, 311, 371-372, 392  
 Halfmann 192  
 Haller 442  
 Hallich 288, 305, 317, 333  
 Halling 190  
 Halmer 190  
 Hamel 96, 508, 511, 513, 515  
 Hammel 117, 368  
 Hammelstein 446  
 Hammen 185  
 Hammer, Hildegard 25-27, 51, 409-410, 422, 433, 455-458, 463-465  
 Hammer, P. 186  
 Hammeric 183  
 Hammermann 92  
 Hammerstein 143, 278  
 Hampl 156, 183, 271-273  
 Hamza 41  
 Handschel 181  
 Hänel 174, 443  
 Hanenberg 137, 156, 185, 275  
 Hänggi 182  
 Hanke 35  
 Hannappel 39  
 Hanneken 184  
 Hannemann 328, 376  
 Hannen 185  
 Hänisch 91-92  
 Hansen, F. 143  
 Hansen, L. 174  
 Hansen, V. 91, 301, 325, 363, 366, 389  
 Hansmann 181  
 Hansner 193  
 Hanstein 183  
 Hardach 297  
 Harder 417, 494, 496  
 Harding 445  
 Hardy 443  
 Harfst 305  
 Harjes 185  
 Harms, H. 174  
 Harms, M. 174  
 Harting 329  
 Hartkamp 191, 253  
 Hartmann, B. 179  
 Hartmann, A. 270  
 Hartmann, Florian 183  
 Hartmann, Frank 192  
 Hartmann, Karl A. 156  
 Hartmann, Marion 177  
 Hartmann, Matt. 137, 156, 187, 262-263, 265  
 Hartmann, Peter H. 289, 299, 321, 338-339, 342, 344-345  
 Hartmann, R. 47-48, 103  
 Hartmann, Ulrich 26, 170  
 Hartung 262  
 Hartung, Eberhard 40, 187, 249-250  
 Hartung, H.P. 50, 93, 129, 134, 179, 226, 266  
 Hartwig 49, 129, 134, 171, 216-219, 247, 262, 269  
 Harwaczynska-Drabik 234  
 Harzheim 412, 432  
 Haßelkuß 30  
 Hasenbein 95  
 Hasenöhr 419, 445  
 Hasenpusch-Theil 179  
 Häser 171  
 Haslinger 179  
 Hasse 179  
 Hassel 192  
 Hasselberg 195  
 Hassels 174  
 Hauck 39, 178  
 Haumann 445  
 Hauner 245  
 Haupa, Barbara 50, 91, 292, 295, 302, 326, 363-364, 367  
 Haupt, M. 156, 251  
 Hauptmann 95  
 Hausamen 143  
 Hauser 442  
 Häußler 298  
 Häußsinger 27, 93, 97, 129, 124, 135, 178, 239, 243, 256  
 Hautzel 180  
 Haverkamp 47, 102  
 Havran 187  
 Hebbing 26, 61  
 Heberle 95, 419, 475  
 Hebler 178  
 Heck 187, 447, 503  
 Hecke 191  
 Hecker 50, 92, 291, 299, 323, 345, 347-348, 354-355  
 Hecking 46, 107  
 Heckmann 444  
 Heckmanns 42  
 Heering 143, 240, 244, 247  
 Hefter 143, 179, 249-250  
 Hegemann 27, 93, 406-407, 413, 440, 444, 484-485, 495-496  
 Hegendörfer 174  
 Heger 178  
 Hegewald 96  
 Hegger 192  
 Hehl 405, 410, 413, 446, 499-502  
 Heide, E. 318  
 Heide, Gerhard 412  
 Heidebroek-Hofferberth 46, 324, 327  
 Heidelberg 438  
 Heidemeyer 91  
 Heidenreich 143  
 Heiderhoff 168  
 Heidt 184  
 Heiermann 130  
 Heikaus 175, 225  
 Heil 410, 413, 446, 498-500, 502  
 Heiligtag 439  
 Heim 95  
 Heimbrand 192  
 Heimrath 47-48

- Hein 100  
Hein, A. 165, 174, 247, 249  
Hein, Heidi 311, 356  
Hein, Ina 305, 331, 387  
Heinemann, Jan 115, 117  
Heinemann, Lutz 143, 244  
Heinen, Edgar 143  
Heinen, Wolfram 180  
Heiner 409  
Heinert 156  
Heininger 143  
Heinlein 28, 417  
Heinrich, Christian 131, 177  
Heinrich, Tobias 431  
Heinrichs 426  
Heins 416  
Heintges 137, 156, 178, 239-240, 243  
Heintzen 143, 239-240  
Heinz, H.P. 135, 175, 228  
Heinz, Margret 58  
Heinz, R. 298  
Heinzel 180, 413, 434, 455-459, 464  
Heipke 426, 439  
Heise, Frau 55  
Heise, Joachim 156, 244  
Heitkamp 117  
Heitwerth 311, 369  
Helbig 376  
Heldmann 298  
Hell 43-44  
Heller, Constanze 176  
Heller, Ricarda 178  
Hellerung, J. 41  
Hellerung, U. 41  
Helling-Giese 178  
Hellingrath 447  
Hellmessen 174  
Helm 508, 511, 515  
Helmich 139  
Hemmer 93, 135, 179, 222, 249-251  
Hemmerling 28, 422, 439, 476  
Hemmers, Dirk 422, 434, 457-459  
Hemmers, Frau 183  
Hemming 165  
Hemming, A. 174, 247-248  
Hemming, B. 174, 248  
Hemp 80  
Hendrich 13  
Hengel 135, 175, 227-228  
Henger 188  
Hengge 135, 184, 276-277  
Henke, Hans-Reinhard 110  
Henke, Jürgen 156, 233  
Henkle-Dürhens 419  
Henn 421, 449  
Henneke 33  
Hennersdorf 138, 156, 177, 239-240, 242-244  
Hennewig 185  
Henning 192, 444  
Henrich 29, 138, 156, 175, 228  
Henrichs 298  
Hensel 426  
Hensen 426, 444  
Hentschel 189, 417, 481, 496  
Henze 177, 421, 440, 481  
Henzgen 117, 340, 343  
Herberg 143  
Herbertz 40-41  
Herbst 62  
Herckelrath 182  
Herda 188  
Herder 193, 222  
Hermann 156, 163, 182, 266-267  
Herforth 135, 186, 280, 282  
Hergert 442  
Hering 135, 221-222, 243  
Hermanns 187  
Hermes 188  
Hermichen 168  
Hermis 143  
Hermesen 187  
Herrero 308, 386  
Herrero Soto 330  
Herring 170, 240  
Herrmann 95, 196, 245, 311  
Herten 186  
Herting 426, 439  
Hertwig 110, 120  
Herweg 426, 436  
Herwig 91, 299, 326, 368  
Herzig 311  
Herzog 95, 143, 217, 271  
Heske 92  
Hess 445  
Hessamian 426  
Hesse-Dornscheidt 45  
Hessel 192  
Hesselmann 185, 446  
Hestermann 296, 317-318  
Hesters 174  
Het 446  
Hetzfel 156, 178, 239-240, 244  
Heuck 135, 177, 187  
Heuner 330  
Heusch 156, 163, 185, 257, 274-275, 305, 324  
Heuser 163, 186  
Hey 62, 107-108, 115, 119-121  
Heydthausen 47-48, 103  
Heying 185  
Heyll 144, 240, 243  
Heynen 311, 365, 369  
Heywinkel 156  
Hickstein 359-360  
Hidding 434  
Hiestand 297, 321  
Hildebrandt 110, 177, 224  
Hildesheim 34, 311, 365, 390  
Hilgarth 195  
Hilger 303, 322, 346, 348, 351, 354  
Hilgers-Sekowsky 508, 511-512, 515  
Hill 442  
Hillcoat-Kayser 92  
Hillebrand 115, 179  
Hilscher 144, 217  
Hilton 184  
Hilweg 157  
Hinke-Dörnemann 288, 305, 317, 333-334  
Hinke-Ruhnau 311  
Hintoglu 330  
Hinz 305, 321, 349, 351  
Hirchenhain 183  
Hirdes 91  
Hirsch 190, 192  
Hirschberger 305, 324, 361  
Hirschfeld 426  
Hirtzges 26  
Hobbeink 100, 370, 372  
Hochbruck 92, 408-409, 414, 431, 449-452  
Hochfeld 124  
Hochmuth 416  
Hochstein-Peschken 92  
Hochstrate 441  
Hodzic 184  
Hoebink 51, 92, 291, 302, 322, 334, 346-347, 349, 351, 354, 366, 391  
Hoecker 441  
Hofer 171, 217, 269, 459  
Hoff 187  
Hoffjan 173, 238  
Hoffmann 185, 363  
Hoffmann, B. 184  
Hoffmann, Daniel 302, 326, 367, 389, 391  
Hoffmann, E. 144  
Hoffmann, Fabian 26  
Hoffmann, Janine 446  
Hoffmann, Norman 435, 460  
Hoffmann, Silke 443  
Hoffmann, Thomas 157, 182, 278  
Hoffmann, Till 188, 261, 286  
Hoffmeister, Friedrich 144  
Hoffmeister, Meike 440  
Hofmann, Erwin 438  
Hofmann, Norbert 181  
Hofmann, Peter 132  
Hohendahl 330  
Hohensee 189  
Hohfeld 135, 175, 226-227  
Hohmann 436  
Holbeck 174  
Holland 144  
Hollenbeck 157, 217-218, 239-240, 269  
Hollenberg 91, 443, 456, 484-485, 496  
Hollender 311, 374  
Holler 174  
Hollmann-Faul 325  
Holtei, Ch. 328  
Holtei, R. 292, 306, 328, 376-377, 379  
Holthusen 157, 262  
Holzapfel 311  
Holzhauer 35  
Holzwarth 418  
Hombrecher 426, 439  
Homey 157, 184, 222, 276  
Hooton 308, 328, 379-380, 392  
Hopf, A. 75, 131  
Hopf, H. B. 157  
Hopp 443  
Hoppe 144  
Horch 350  
Horlemann 165, 174, 248-249  
Horn 295  
Horn-Bosbach 174  
Horneff 157  
Horska-Przibylla 184  
Horst 144  
Horster 132  
Horstjann 190  
Horstmann 110, 118, 267  
Hort 131, 175  
Hosch 180, 243, 256  
Hosse 442  
Höck 144, 271  
Höcker 418, 481, 483, 485, 495  
Höffer 304  
Höfken 139  
Höffler 144  
Höft 192  
Höhn, Bernd 80  
Höhn, Th. 157, 184, 274  
Höltje, Hans-Dieter 414, 439, 477-478  
Höltje, Monika 426, 439, 476-477  
Höltmann 174, 248  
Hömberg 94, 144, 249  
Höner 93  
Hönscheid 187  
Höterkes 187  
Hoff 179  
Höwer 190, 255  
Hu 179  
Huang 95  
Huber, Carolin 318, 336  
Huber, Rita 157  
Hübinger 193  
Huck 185  
Hucke 144, 272  
Huckenbeck 157, 164, 176, 232-233  
Hüfken 306, 320  
Hufnagel 111  
Hugger 129, 157, 164, 186, 281-282, 426, 434  
Hui 187, 194  
Huiras 327  
Hüllebrand 259  
Hülßen-Esch 299  
Hummel 299, 320, 340-342, 344-345, 444, 488, 493-494, 496  
Hümmerich 174  
Hünelerkrog 177  
Huning 298  
Huß 186  
Hüschen 182  
Huschenbeck 94  
Huston 50, 93, 410, 414, 445, 500-502  
Hylton 178
- I**
- Ichter 243  
Icks 194  
Idel 135, 176, 230  
Iden 416, 469  
Ihl 144, 192, 248, 251  
Iking-Konert 178  
Iking 426  
Ilg 181, 183, 267-268  
Ilhan 171  
Imhof 157  
Imre 426, 436  
Indefrey 311  
Inderdoonen 44  
Ingianni 144  
Inoue 144  
Ippendorf 40, 447, 476  
Isfort 426  
Istas 174  
Itani 144  
Ivens 157, 178, 239-240, 244, 247
- J**
- Jablonski 157, 240, 262  
Jacabelino 191  
Jacob 172  
Jaeger, D. 444  
Jaeger, Karl-Erich 486-488, 493-494, 496  
Jaeschock 157, 244  
Jäger, Marcus 183, 267-268

- Jahn 174, 248  
 Jahnke 96  
 Jahns, H.M. 29, 62, 91,  
 440, 489-492, 495, 497  
 Jahns, Peter 418, 440,  
 481, 486, 497  
 Janda 157, 186  
 Jander 93, 138, 157, 179,  
 249-250  
 Jänicke 189, 229  
 Jänner 192  
 Jansco-Papoutsis 173,  
 174  
 Janßen, Antje 92, 452  
 Janßen, G. 185  
 Jansen, Gerd 131, 176,  
 231, 235  
 Janßen, K. 432, 451  
 Jansen, Nils 28, 107-108,  
 116, 118-119, 121  
 Jansen, Sabine 444  
 Jansen-Osmann 405,  
 446, 499  
 Jansing, P.J. 157, 232  
 Jansing (OStR) 92  
 Janssen, Arnold 92, 235,  
 251, 408-409, 414,  
 449-452  
 Janssen, B. 192  
 Janssen, Gudrun 185,  
 274  
 Janssen, H.K. 92, 435,  
 463  
 Janssen, Hildegard 35  
 Jantea 157, 267-268  
 Janzik 96, 421, 491-494,  
 497  
 Jarre 27, 92, 414, 432,  
 448, 450  
 Jaschinski 311  
 Jauch 189  
 Jax 177  
 Jayavel 174  
 Jazwinski 116  
 Jebens 170, 174, 234  
 Jedig 174  
 Jennifer 185  
 Jennissen 165  
 Jens 180  
 Jentsch 186  
 Jeschke, 423  
 Jeske 306  
 Jetzek-Zader 187, 262  
 Joannidou 439  
 Jobst 174, 247-248  
 Jochem 446  
 Jocks 311, 369, 392  
 John 182  
 Joksimovic 191  
 Joks 46, 331  
 Jonas 181, 256, 443  
 Jonek 432  
 Jonkmanns 182  
 Jordan, Angela 35  
 Jordan, Brigitta 115-116  
 Jordan, Ekkehard 92,  
 408, 410, 414, 446,  
 503  
 Jose 414, 439, 477-478  
 Joselin 189  
 Jörgens 179, 426, 436  
 Jörgenshaus 165, 174,  
 247  
 Jucquois-Delpierre 288,  
 306, 332  
 Jung, Diana 182  
 Jung, G. 157, 180, 269  
 Jung, Matthias 96  
 Jung, Ralph 434  
 Jung, Tobias 194  
 Jungblut 132, 271  
 Junge 177, 426  
 Junger 157
- Jungerberg 170  
 Jungmans 157, 251  
 Jüngling 172  
 Jürgen 181  
 Just 187  
 Jüttemann-Lembke 191,  
 254  
 Jux 194
- K**
- K.-Schiebel 317  
 Kaal 92  
 Kablitz 426, 439  
 Kaczmarek 182  
 Kaets 311  
 Kaever 186  
 Kahl 50, 93, 129, 135,  
 175, 226-227, 488  
 Kahlbau 92  
 Kahle 409  
 Kahle, F. 174  
 Kahle, T. 174  
 Kahle, W. 174  
 Kaimann 442  
 Kaiser, Andreas 437  
 Kaiser, Corinna 311, 365,  
 391  
 Kaiser, Gerhard 311  
 Kaiser, Gert 61, 91, 299,  
 326  
 Kaiser, Tina 51  
 Kaiser, U. 311  
 Kaisers 182, 187  
 Kajüter 508, 511-512,  
 516  
 Kalisch 293, 396  
 Kallituko 440  
 Kalka 177, 184  
 Kalkowski 247  
 Kallweit 91, 187, 303,  
 326, 367  
 Kalt 192  
 Kalthoff 61  
 Kalveram 411, 446  
 Kambergs 180  
 Kämmerling 26  
 Kamp 184  
 Kampermann 435  
 Kamphausen 426  
 Kamps 306, 340, 344  
 Kann 50, 92, 288, 299,  
 317, 333-335  
 Kannaß 192  
 Kantartzis 144, 257  
 Kanteht 178  
 Kanz 306  
 Kappert 187  
 Kara 426  
 Karbowski 242  
 Karen 443  
 Karenfort 184  
 Karger 190  
 Karig 444  
 Karle 435, 462  
 Karlos 359  
 Karremen 189  
 Karschnia 439  
 Kart 446, 500  
 Kaschner 144, 256, 259  
 Kasties 311  
 Kastka 165, 177, 230,  
 232  
 Katarynski 437  
 Katoh 144  
 Kätsch-Erhardt 190  
 Kaufeldt 91  
 Kaufmann 303, 324, 357-  
 358  
 Kaumann 144  
 Kayser-Hölscher 92  
 Kazemi 180
- Kè zoò jiao shòu 40  
 Keck, E. 144, 246  
 Keck, H. 436, 465-467  
 Kehmeier 177  
 Kehren 175  
 Keil, Caroline 431  
 Keil, Eric 189  
 Keitel 178  
 Keller, Georg 423, 478  
 Keller, Rudi 91, 299, 325,  
 362, 366-367  
 Kelm 28, 50, 79, 93, 135,  
 177, 239, 240, 243,  
 257  
 Kemena 35  
 Kernler 116  
 Kemper 116  
 Kemperdick 144  
 Kempkens 422, 434, 445,  
 456-459, 464  
 Keray 426, 436  
 Kern 446  
 Kern-Stähler 292, 306,  
 329, 376, 393  
 Kerner 92, 408-409, 414,  
 431  
 Kerres 191, 444  
 Keßler 181  
 Kessler 179, 445  
 Ketteler 124, 184  
 Keuneke 304, 319, 341,  
 343-344  
 Keuntje 192  
 Keuthen 62, 115  
 Khakzad 177  
 Khalili 192  
 Khanduja 187  
 Kiani 111  
 Kiechle 323  
 Kiefer 144, 192  
 Kiehl 442  
 Kienast 297  
 Kieß 426, 433, 453  
 Kieseier 50, 158, 179,  
 222, 249-250  
 Kiesel 189  
 Kiesendahl 426, 437  
 Kiesselbach 17  
 Kiggen 179  
 Kilbury 291, 295, 299,  
 324, 357-358  
 Kilgus 192  
 Kilinc 192  
 Kim 182, 445  
 Kimmeler 158, 240  
 Kimmig 182  
 Kindgen-Milles 158, 187,  
 262-263  
 Kindler 144, 242, 245  
 Kinne 145, 219-220  
 Kiometzis 432-433  
 Kircheis 178, 243  
 Kirchhoff 189, 192  
 Kirf 311  
 Kirk 352  
 Kirschner 92  
 Kiselev 435  
 Kisker 92, 414, 433, 456-  
 457, 463-465  
 Kiszka 45  
 Kitza 437  
 Kivelitz 145  
 Kiwit 145  
 Klabunde 443  
 Kläger 377, 393  
 Klapka 179  
 Klar 180  
 Klarmann 115  
 Kläui 407, 414, 436, 465-  
 467  
 Klehmet 171  
 Klein 240, 257-258, 267-  
 268, 375
- Klein, Birgit 292, 306, 350  
 Klein, Christian 50  
 Klein, E. 145, 243  
 Klein, Florian 189  
 Klein, Hans-Michael 145  
 Klein, Johanna 327  
 Klein, K.-G. 508, 516  
 Klein, Michael 40, 181  
 Klein, Sonja 326  
 Klein, Thomas 177  
 Kleinebrecht 370  
 Kleinebude 401, 410,  
 414, 439, 479-480  
 Kleinermanns 28, 414,  
 437, 470-474  
 Kleinhans 443  
 Kleinjans 50  
 Kleinmann 435  
 Kleinschmidt 426, 438  
 Kleist 96  
 Klenke 108, 118  
 Kleszczewski 198  
 Klewe 392-393  
 Kley, Hans Kuno 145, 243  
 Kley, Konstantin 180  
 Kleymann 370  
 Klimont 311  
 Klimke, Ansgar 145, 192,  
 251-252  
 Klimke, Martina 189  
 Klimpel 442, 492  
 Klingenhöfer 182  
 Klingenstein 176, 226  
 Klinger 235, 432, 452  
 Klink 437  
 Klinsert 311, 368  
 Klisa 426-437  
 Kliszewski 177  
 Klitzing 311, 365  
 Klonowski-Stumpe 178,  
 243  
 Klopmeier 115  
 Klopsch 408, 421, 431  
 Klosterhalfen, S. 173, 236  
 Klosterhalfen, W. 145  
 Klotz 50, 158, 172, 219-  
 220  
 Klug 312, 396  
 Kluge 444  
 Klüglich 192  
 Klümper 185  
 Klüppel 277  
 Klus 177  
 Kluxen 145, 158, 277-278  
 Knauer-Fischer 184  
 Knebel 230-231  
 Kneifel 96  
 Knieling 433  
 Kindler 145  
 Knieriem 145  
 Knipp 177  
 Knipper 245  
 Knobbe 176  
 Knobloch 442  
 Knoefel 135, 243, 256  
 Knoke 510  
 Knop, K. 439, 479-480  
 Knoss 115  
 Knost 26, 50, 93, 97, 414,  
 445, 481, 483, 485,  
 493, 496-497  
 Knuth 139, 262  
 Kobbe 177  
 Kobel 426, 436  
 Koblitz 289, 295, 306,  
 319, 335-336  
 Koch, A. 158, 177, 269  
 Koch, Alexander 187, 263  
 Koch, D. 145  
 Koch, Heribert 145, 158,  
 239, 243  
 Koch, M. 179  
 Koch, Nicola 36

- Koch, Sabine 189, 222  
 Koch, Sören 116  
 Koch, Stefanie 178  
 Kock 426, 437  
 Koerbel-Landwehr 170  
 Koester 408  
 Kohl 427  
 Kohlen 158, 234  
 Kojda 138, 145, 175, 215, 226-227, 236  
 Kokott 91, 300, 302, 326, 363, 365, 367-368  
 Kolb 145, 193, 222, 245  
 Kolb-Bachofen 93, 129, 145, 164, 189, 222  
 Koldovsky 145  
 Koletzko 92  
 Kolpakova 442  
 Kolvenbach1 145  
 Kondakci 177  
 Koneczny 435, 460, 427, 436  
 Konrad 182  
 Konrad 47, 145  
 Konradt 29  
 Koopmans 437  
 Kopczynski 47-48  
 Kopp, Frank 194  
 Kopp 193  
 Koppitz 190  
 Korbmacher 158, 170, 181, 257  
 Korgler 427  
 Korkmaz 186  
 Kornischka 192  
 Korotkova 50  
 Korpusik 184  
 Korsten 41  
 Korte 115, 189  
 Korten 123  
 Kortenhaus 187  
 Korth 50, 93, 158, 176, 226  
 Korthals 177  
 Kortländer 301-302, 330  
 Kortmann 158, 256  
 Koschinsky 146, 240  
 Koska 27  
 Kostorz 192  
 Kottthaus 186  
 Kottke 95  
 Kutzka 230-231  
 Kouteva 92, 299, 328, 377-378, 381, 394-395  
 Kovacevic 185  
 Kovacicek 146  
 Kovilyanskaya 432  
 Kovnerysty 184  
 Kowalik (Neurologie) 174, 234  
 Kowallik, Klaus-V. 91, 412  
 Kowalski 317, 324  
 Kozlowski 158, 273  
 Köbberling 145  
 Köglér 158, 188-189, 223, 245  
 Köhler, E. 145  
 Köhler, Gabriele 444  
 Köhler, Kai 92, 414, 431, 450-451  
 Köhler, Manfred 145  
 Köhler, Sebastian 117  
 Köhn 92, 426  
 Köhnen 92, 412, 432  
 Köhrer 158, 485-486, 493  
 Kölbach 427, 434  
 Köbli 195  
 Köller 138, 145, 179, 240, 249-251  
 König, Bernd 419, 443, 487-489  
 König, Gregor S. 111  
 König, Liilth 306, 319, 337  
 König, M. 438  
 König, Marco 80  
 König, Reimar 111  
 König, Uwe 94  
 Königshausen 129, 145, 240, 244  
 Königstein 432  
 Körber 52, 108, 116, 118-120  
 Körner 27, 50, 291, 299, 323, 356-357  
 Körschgen 189  
 Köster 146, 268  
 Köstering 177  
 Kötter 50, 138, 158, 171, 216-219, 240  
 Kracht 419, 451  
 Kraft 54  
 Krage 186-187, 262, 280  
 Kram 187, 262-263  
 Kramann 158  
 Krämer 247  
 Krämer, Julia 306, 326  
 Krämer, Paul-Günter 37  
 Krämer, U. 194  
 Krämer, M. 182, 266  
 Krämling 258  
 Kramm 138, 158, 185, 275  
 Kranz, Andreas 443  
 Kranz, Jakob 411, 433, 465  
 Kranz, Julia 35  
 Kraski 187  
 Krasnigj 181  
 Kratz 192  
 Krausa 41  
 Krausbauer 174  
 Krausch 181  
 Krause, G. 271, 412  
 Krause, Joachim Bernd 271  
 Krause-Schlopsna 184  
 Krauspe 129, 135, 183, 195, 267-268, 275  
 Krauth, Joachim 405, 410, 452, 498-500  
 Krauth, Konstantin 235  
 Krebs 180  
 Krech 146, 229  
 Krefl 174  
 Krefting 436  
 Kremenberg 170  
 Kreische 43-44  
 Kremer, Frau 193  
 Kremer, K. 61, 131, 180  
 Kremer, Sascha 116-117  
 Kretschmann 427, 437  
 Kretschmar 179, 193, 251  
 Kreutzenbeck 95  
 Kreuz 508, 510, 512, 514  
 Kreuzpaintner 158, 240  
 Krian 146, 259, 275  
 Krickl 47  
 Krieg 181, 396  
 Krings 427, 438  
 Krobtho 427, 434  
 Krogmann 158, 269, 275  
 Kröhner 192  
 Kroidl 178  
 Kroll 319, 336  
 Krolo 187  
 Krolop 312, 339, 343  
 Kron 312  
 Kronenwett 158, 177, 241, 245  
 Kropp 320, 340-342, 344-345  
 Kropp-Olbartz 195  
 Kröger 146  
 Kröll 321  
 Krömeke 180  
 Kröncke 146, 219  
 Kröpil 180  
 Krücken 421, 442, 484, 493  
 Krücker 95  
 Krug 165  
 Krüger, Diane 183  
 Krüger, Gabriele 116, 324  
 Krüger, Lars 444  
 Krüger-Raschkowski 34  
 Krumeich 50, 92, 286, 290, 300, 321, 346-347, 352, 354-355  
 Krumnack 427, 454  
 Krüper 116  
 Kruse, F. 179  
 Kruse, J.A. 301, 366  
 Kruse, Johannes 158, 191, 253-254, 273, 325  
 Kruse, Roland 138, 158, 184, 276-277  
 Krüssel 158, 183, 187, 271-273  
 Krutmann 27-28, 93, 123-124, 135, 194, 215, 230, 236, 247  
 Kubik 419, 498  
 Kubitz 178, 243  
 Kübler 130, 135, 181, 280, 282-283  
 Kucharzewski 328, 377, 393  
 Kuchen 411, 436  
 Kuchinke 171  
 Kuckländer 414, 439, 476-478  
 Kücköylü 179  
 Kudielka 427  
 Kudryavtsev 438  
 Küffmann 174, 239  
 Kugel 427, 436  
 Kühl 146, 274  
 Kuhlbusch 192  
 Kühlewind 323, 45-46  
 Kuhlmann 92, 291, 304, 446  
 Kuhn, Annegret 138, 159  
 Kuhn, Arnd 96  
 Kuhn, Brigitta 46  
 Kuhn, F.P. 146  
 Kuhn, H. 146, 242, 244  
 Kühn 193  
 Kühn, Kristina 80  
 Kühn-Velten 146, 219-220  
 Kühnemuth 438, 471-472  
 Kukalla 174  
 Kuklick 185  
 Kula 412  
 Kumari 312  
 Kündgen 177  
 Kunefke 26  
 Kunert 180  
 Künne-Rosenkranz 192  
 Kuntz 146  
 Kuntz 92, 412, 445, 481, 496-497  
 Kunze 174  
 Künzel 186, 280  
 Kunzel 41  
 Kunzke 192  
 Kupke 133  
 Küpper 174  
 Küppers, H. 146, 244  
 Küppers, Jochem 92, 298  
 Küppers, Volkmar 159, 271-273  
 Kurczyk 361  
 Kurschat 159, 179  
 Kurt 181  
 Kürten 271  
 Kurth 183, 267  
 Kurtin 174  
 Kurwinkel 312, 369  
 Küry 179, 250  
 Kurz, Kathinka 180  
 Kurz, M. 179  
 Kurzová 100, 285, 323, 356  
 Kusiek 80  
 Küsters 26, 29, 107, 306, 326, 364-365, 391  
 Kutkuhn 146, 243

## L

- Laag 508, 511-512  
 Labahn 95, 419, 487-489  
 Laber 181  
 Labisch 25, 26, 61, 99, 135, 170, 190, 300, 334  
 Labrenz 193  
 Lachenicht 427, 437  
 Lackmann 159  
 Ladda 187  
 Laedke 427, 435, 461-463  
 Læhr 439  
 Lahl 446  
 Laitenberger 184  
 Lakomek 146, 239-240, 246  
 Lamers 437  
 Lammering 159, 270  
 Lammerling 188  
 Lamontagne 510  
 Lamping 35  
 Lamprecht 146, 278-279  
 Land 63  
 Landen 146  
 Landwehr 41, 304, 322, 351, 353, 355  
 Lang 146, 186, 456  
 Lange, Hella-Sabine 312, 365, 391  
 Lange, Kathrin 446, 499  
 Lange, Thorsten 410  
 Langen 95, 146, 217, 271  
 Langenhövel 285  
 Langer 183  
 Lankisch 184, 193  
 Lannert 47, 103  
 Lanoue 96  
 Lantos 186, 281  
 Larbig 171  
 Larenz 411, 434  
 Larinov 180  
 Larisch 159, 270-271  
 Laryea 184  
 Laschinski 190  
 Laschner 371, 373  
 Latz 186, 280  
 Latz, H. 174  
 Latz, L. 174  
 Lauber-Altman 270  
 Laubinger 441  
 Laudage 27, 49-50, 92, 100, 290, 300, 321, 345, 348, 353, 355  
 Lauer 177, 253  
 Laufer 177  
 Lauff 312  
 Laux 291, 306, 322, 349, 352  
 Lawrenz 185, 275  
 Laws 185, 275  
 Le Floc'h 308, 330, 384-385, 387  
 Le Quang 432  
 Leach 165, 312  
 Lecher 439  
 Lechner 288, 306, 317, 334



- Lechtenfeld 13  
 Leers 92  
 Leggewie 444  
 Lehmann, Erlo 146  
 Lehmann, H. 179  
 Lehmann, P. 146, 277  
 Lehmann, Sylke 192  
 Lehmann-Benz 292, 306, 326, 365  
 Lehne 111  
 Lehnert 188  
 Lehr 230  
 Lehwald 181  
 Leidel 178  
 Leiliveld 226  
 Leimkugel 419, 423, 478  
 Leinen 92, 295, 300, 331, 381, 383-384  
 Leitner 115  
 Leiverkus 321, 348, 352  
 Leliveld 176  
 Lemburg 146  
 Lemoine 147, 190, 221-222  
 Lenard 131  
 Leng 159, 230  
 Lengeler 444  
 Lengsfeld 444  
 Lennartz 443  
 Lenschens 318  
 Lent-Oztürk 34  
 Lentrott 131, 181, 215  
 Lentzen 179  
 Lesch 185  
 Leschke 147, 239  
 Leske 306, 509, 517  
 Lessmann 178  
 Leth 190-191  
 Lethen 327  
 Leube 177  
 Leuschel 414, 433  
 Leutner 46, 107  
 Leven 55  
 Lewandowski 359-360  
 Lewe 181  
 Lewerenz 184  
 Lex 185, 275  
 Ley 187  
 Leyendecker 312  
 Li-Iven 174  
 Libertus 312  
 Lichtenauer 193  
 Lichter 312  
 Lie 95  
 Liebetau 40  
 Liebmann 222  
 Liedtke, Christian 431  
 Liedtke, Frank 302, 325, 362-364, 366-368, 389-391  
 Liedtke, Stefan 189, 224, 246  
 Liedtke, Wolfgang 91, 312  
 Liersch 147  
 Liesen 92  
 Likos 414, 435, 460-463  
 Lilienthal 91  
 Liljo 44  
 Limpert 440-441  
 Linden 147  
 Lindenberger 179  
 Lindenberger 159  
 Lindenmair 96  
 Linder 26, 29, 408, 422, 446, 503  
 Lindner 92  
 Lindner-Kämpgen 25, 33  
 Lindner-Pfahl 54  
 Lindt 312, 387  
 Link 312  
 Linke 317  
 Linkeschova 179  
 Linnemann-Flori 183  
 Linnemeier 177  
 Lins 135, 180  
 Linzbach 171  
 Lippfert 138, 147, 187, 262-263  
 Lippert 92  
 Lippold 411, 439  
 Lisken 301  
 Lisowsky 418  
 List 192  
 Lütmathe 181  
 Litschew 312, 347-348  
 Litt 306, 327  
 Lobnig 178, 240  
 Lobscheid 165, 174, 247  
 Lochert 427, 433, 453  
 Loer 129, 159, 174, 187, 234, 262-263  
 Loesch 75, 172  
 Loeser 176  
 Lohmann 123, 175, 323  
 Lohmeier 184, 274  
 Lohrengel 94, 419, 471-474  
 Lohrmann 427  
 Lombeck 133  
 Lommatzsch 116-117  
 Loncar 188  
 Londershausen 416, 494, 496  
 Lonski 46, 323  
 Look 41  
 Loogen 131  
 Loos 192  
 Looschelders 116, 118-119, 120  
 Loose 498  
 Loose, Christof 446  
 Loose, D. 147  
 Looz-Corswarem 301, 312  
 Lopez 432  
 Lorenz, A. 96  
 Lorenz, Ch. 187, 262-263  
 Lorenz-Allendorf 312, 336  
 Lorenz 61  
 Lorig 312  
 Lorscheid 507-508, 510, 513, 516  
 Lorz 27, 107, 116, 119-121  
 Loschen 427, 436  
 Losen 54  
 Loskil 47  
 Lotz 312, 341, 343, 365, 391  
 Louven 298  
 Löbner 27, 291, 295, 302, 324, 332, 357-358  
 Löffelsend 408  
 Löffler 192  
 Lohr 74, 100  
 Löll 192  
 Lönne 298, 355  
 Lörke 178  
 Löscher 91, 410, 414, 441, 481, 490-492, 495, 497  
 Lössle 147, 240, 244  
 Löwen 92, 414, 461-463  
 Löwenich 437  
 Lter 177  
 Lubich 350  
 Lubitz 416  
 Lübke 95, 147, 159, 216-217, 240  
 Luckhaus 192, 252  
 Lücking 147  
 Lüderitz 92  
 Lüdiche 111  
 Ludwig, Simone 192  
 Ludwig, Stephan 93, 135, 229  
 Ludwig, U. 263-264, 266  
 Lürer 312  
 Lühring 96  
 Lunau 91, 406, 414, 441, 481, 489, 492, 494, 496-497  
 Lüschen 298  
 Lütke 192  
 Lütken 159, 240-241  
 Luther 147, 258  
 Lütthgens 187  
 Lütthgens 434  
 Lüttschwager 427  
 Lutz 175  
 Lützel 259  
 Lux 95  
 Luyken 182  
**M**  
 Maar 159  
 Maaßen 179  
 Machill 312  
 Mackenstein 174  
 MacKenzie 159, 175, 227-228  
 Mae 300, 388  
 Maeger 334  
 Maerker 312  
 Mahotka 175, 225  
 Mai, Carola 186  
 Mai, Jürgen K. 135, 171, 216-219  
 Mai, Manfred 303, 339, 344  
 Mainz 91-92  
 Mainz 187, 262  
 Malwald 196  
 Makoski 116  
 Malevani 192, 251  
 Malmede 26, 289, 306, 318, 335, 338  
 Mammen 116  
 Mang 184  
 Manjolic 186  
 Mann 189  
 Mannhold 135, 190, 221-222  
 Manns 192  
 Manowski 37  
 Mansmann 178  
 Mansour 182  
 Mantel 47, 103-104  
 Manzini Himmrich 308  
 Maraki 186  
 Maravgaki 362  
 Mardanian 41  
 Maresch 194  
 Marian 27, 401, 414, 438, 473-475  
 Marinela 192  
 Marini 184  
 Marktanner 181  
 Marmann 45  
 Marotzki 170  
 Marpe 34  
 Marquardt 179  
 Marschall 290, 306, 320, 340, 342, 344-345  
 Martin, Andrea 185  
 Martin, H.D. 91, 404, 407, 414, 436, 467-470  
 Martin, I. 193  
 Martin, S. 240  
 Martin, Stephan 147, 239-240, 244, 246  
 Martin, William 26, 93, 415, 481, 486, 488-489, 495, 497  
 Martini 187  
 Marx, J. 95  
 Marx, I. 147  
 Marx, Matthias 26-27, 40  
 Marz 247  
 Marzi 165, 174  
 Marzian 184  
 Masseling 92  
 Matalla 43-44  
 Matejovski 312, 365  
 Mathes 312  
 Matsubara 96  
 Matthes 26, 51, 306, 330, 382, 386  
 Matthiessen 147, 169  
 Mattonet 170  
 Matusch 95  
 Matuschek 179  
 Matussek 91, 300, 325, 332, 363-364, 366, 368, 390  
 Matzies 174  
 Matzold 427  
 Mau, Gudrun 107, 115, 117  
 Mau, Jochen 135, 174, 234-235  
 Maubach 443  
 Maurer 442  
 Mauve 415, 433, 453-454  
 May, Margid 182  
 May, Reinhard 288, 302, 317, 334-335  
 May, Sabine 431  
 Mayatepek 130, 135, 184, 195, 273-274  
 Mayer, B. 407, 437, 468  
 Mayer, Christian 435, 460  
 Mayr 446, 499-500  
 Mayweg 182  
 Mazur 189  
 McKenzie 243  
 Mechmet 181  
 Mecit 28  
 Meckenstock 159, 239-241, 243  
 Meckler 434  
 Medve-Koenigs 194  
 Meersmann 92  
 Meefen 431  
 Megahed 147, 184, 276  
 Mehl 446  
 Mehlhorn 49, 91, 93, 415, 441, 481, 489, 492, 494, 496  
 Mehnert 442  
 Meier, Stefan 187, 262-263, 272, 283  
 Meier, Thorsten 427, 464  
 Meierhoff 193  
 Meinen 272  
 Meiners 412, 433  
 Meiner 433  
 Meinhold 240  
 Meinschäfer 30  
 Meiring 194  
 Meis 41  
 Meiß 440  
 Meise 27, 92, 401, 410, 415, 431, 448, 450-451  
 Meisel 171, 185  
 Meißner 181, 184  
 Meissner 184, 274  
 Meller 184  
 Meleofski 91-92  
 Menche 427, 439  
 Mendorf-Collis 94  
 Mendzigal 33, 40  
 Menke 192, 505, 507-508  
 Menkhaus 38  
 Menrath 173  
 Menzel 226-227  
 Menzel, Hans Joachim 147  
 Menzel, Helmut 164, 175  
 Mergler 174



- Meridies 147  
 Merkisch 351  
 Merkle 91  
 Merten 40, 47, 107, 117  
 Messina 461-463  
 Messing-Jünger 159,  
 182, 266, 274  
 Messler 175  
 Messmer 48  
 Metzger 50, 93, 493  
 Meuser 174  
 Meuter 427, 439  
 Mevissen 427  
 Mewis 91, 415, 436, 465-  
 467  
 Meyer de Márquez 445  
 Meyer zum Gottesberge  
 147, 182, 278-279  
 Meyer, Christian 177  
 Meyer, Cord 427  
 Meyer, Frank 446  
 Meyer, Holger 306  
 Meyer, Jörg 313  
 Meyer, Michael 321  
 Meyer, Petra 313  
 Meyer, Tim 95, 435  
 Meyer, U. 188  
 Meyer-Kirchrath 227  
 Meyer-Lindemann 111  
 Meyer-Marcotty 147  
 Micek 181  
 Michael 29, 62, 80, 108,  
 116, 118-120, 187  
 Michaelis, G. 412  
 Michaelis, L. 40, 175  
 Michaelis, Sebastian 186,  
 280-281  
 Michalek 191  
 Michel, A. 277  
 Michel, G. 92, 297, 318  
 Michel, Günter 159  
 Michels 192  
 Michler 508, 510, 513  
 Mick 433-434  
 Micke 435  
 Miebach 289, 304, 320,  
 339, 342-343  
 Mielke 182, 187, 215,  
 231, 236  
 Mierdorf 446, 501  
 Mihm 111  
 Mikat 26, 30  
 Mikat-Drozdzyński 183,  
 273  
 Miletto 292, 306, 327,  
 374-375  
 Miller, B. 147  
 Miller, St.M. 159, 265  
 Miller-Kipp 92, 289, 295,  
 300, 317-318, 335-338  
 Mindermann 505, 508,  
 511-512, 516  
 Minnema 92  
 Mirmihamsadegh  
 184  
 Mirmohammsadegh  
 277  
 Mittelbach 147  
 Mittler 439  
 Mixa 437  
 Minaric 41  
 Mobascher 192  
 Modlich 189  
 Modner 34  
 Mohlberg 95  
 Mohn 96, 323  
 Mohrlüder 443  
 Mohrmann 183  
 Moisel 38  
 Molenaar 428  
 Molitor 92, 297, 322  
 Moll 179  
 Mollner 40, 173  
 Molojavyi 172  
 Molsberger 174  
 Molzahn 159, 183  
 Momn 419  
 Monser, K. 47-48  
 Monser, R. 47-48, 102  
 Montag 175  
 Moors 194  
 Mooster 189  
 Mootz 411, 436  
 Morch 116  
 Morgenbrod 313  
 Morgenroth 313, 365, 391  
 Morgenstern, C. 99, 147  
 Morgenstern, J. 133, 183,  
 272  
 Morlok 27, 107-108, 116-  
 120  
 Morosan 95  
 Morsbach 507  
 Mortsiefer 174  
 Moser, Beate 40  
 Moser, Benjamin 187  
 Moser, Jörg G. 133  
 Moshous 185  
 Moskopp 313  
 Mosny 147, 168  
 Mospanowa 185  
 Mossaad 184  
 Motherby 159  
 Mödder 123-124, 135,  
 180, 195, 215, 217,  
 243-244, 258, 268-270  
 Mährie 411, 439, 478  
 Mälleken 444  
 Moltgen 427  
 Mönikes 192  
 Monnighoff 178  
 Mönslein 243, 256  
 Mönslein-Wagner 147, 180  
 Mruk 336  
 Mücke 195  
 Müllejans 181  
 Mullen 441  
 Müllenheim 159  
 Müller 261  
 Müller, A. 179  
 Müller, A. 445  
 Müller, Andre 442  
 Müller, Anja 227  
 Müller, Arno 418  
 Müller, B. 47  
 Müller, Barbara 159  
 Müller, Barbara 181, 259  
 Müller, C. 179, 442  
 Müller, C. 446, 500-501  
 Müller, Christian 268,  
 313, 410  
 Müller, Claudia 95, 176  
 Müller, Eckhard 147  
 Müller, Frank 52  
 Müller, H.W. 135, 179, 27,  
 50, 93  
 Müller, H.W. 26  
 Müller, Hans Wilhelm 136,  
 179, 268, 270-271  
 Müller, Henrik 442, 483,  
 485, 493  
 Müller, Katrin 177  
 Müller, Klaus 298, 322  
 Müller, Kristina 159  
 Müller, L. 159, 250  
 Müller, Maren 116  
 Müller, Martin 123  
 Müller, Mirko 183, 265  
 Müller, P. 30  
 Müller, Ralf 445  
 Müller, Ronny 428, 439  
 Müller, U. 165  
 Müller, Ulrich 313  
 Müller, W. 160, 174, 237,  
 495-496  
 Müller, W. 306, 319  
 Müller-Mattheis 183, 265  
 Müller-Moulé 441  
 Müller-Schirmer 337  
 Müller-Stöver 178  
 Müller-Thurmann 182  
 Müller-Wieland 136, 193,  
 230-231  
 Müller (Psych. Klinik) 192,  
 252  
 Müller (StD) 91, 92  
 Mummenhoff 187, 442  
 Münch 320, 340, 343  
 Münchmeyer 187  
 Munck 139  
 Munsch 42  
 Münster-Schroer 313,  
 353  
 Murat 17  
 Mürtz 138, 160, 190,  
 221-222  
 Müschen, Markus 93,  
 136, 174, 189, 223-  
 224, 246  
 Müschen, U. 174  
 Müsseler 174  
 Muskalla 179, 270  
 Muth 177, 232  
 Muth-Selbach 187  
 Mütz 221  
 Myeshkov 323
- N**  
 Nadig 303, 346-347  
 Nagel 313  
 Nagel-Steger 442  
 Namdar 181  
 Napiontek 186  
 Naumann 303, 324  
 Navarro 386  
 Navarro Pastor 293, 307  
 Nawarotzky 191  
 Nawatny 180  
 Ndiaye 35  
 Neeb 95  
 Neef 115, 189  
 Neese 474  
 Nejad-Asgari 179  
 Nellen 324  
 Nellißen 324  
 Nemitz 428, 434  
 Nessler 164, 179  
 Neste-Krämling 183, 271-  
 272  
 Netz 94, 160, 249  
 Neubauer 185  
 Neuber, Manfred 45  
 Neuber, Thomas 442  
 Neubert 185  
 Neudeck 181, 502  
 Neuen-Jacob 138, 160,  
 176, 250, 226  
 Neuenhausen 307  
 Neuer 435, 462  
 Neufang-Sahr 178  
 Neuhaus 168, 258, 307  
 Neuhaus, Eva 324  
 Neuhaus, O. 179, 192  
 Neuhaus-Koch 26, 28-29,  
 291-292, 307, 326,  
 364, 390  
 Neuhausen 45  
 Neumann 338, 510  
 Neumann, Eva 192, 313  
 Neumann, F. 177  
 Neumann, Monika 174  
 Neumann, Norbert J. 184  
 Neuner 95  
 Neuser 428, 439  
 Neveling 92, 148  
 Nevsky 428  
 Ney, H.R. 148  
 Ney, J. 34  
 Nguyen 178  
 Nicht 101  
 Nickel, Horst 297, 319  
 Nickel, J. 179  
 Nicklaus 286, 292, 304,  
 331, 382, 395  
 Nicolin 297, 317  
 Niczyporuk 440  
 Niebecker 253  
 Niebisch 95  
 Niedeggen 405, 421, 501  
 Niederacher 183  
 Niederau 148, 240, 243  
 Niedermeyer 148  
 Niehaus 285  
 Niehoff 431  
 Niehr 303, 363  
 Niehues 160, 185, 222,  
 242, 275  
 Niemeyer 59  
 Nier 148, 257  
 Nieroba 308, 328, 379-  
 380, 392  
 Nies 297, 330  
 Niewöhner 313  
 Nigetiet 56  
 Nikolaus 180  
 Nilges 40, 43  
 Nirik 174  
 Nischik 175  
 Nispel 437  
 Nitz 148, 183, 271-272  
 Nitzberg 313, 369, 392  
 Nixdorf 441  
 Noack, Peter 428, 437  
 Noack, Thorsten 190, 233  
 Noack, Ulrich 116-118,  
 120  
 Nocken 291, 307, 322,  
 349, 351-352  
 Noetges 187, 262  
 Noffz 444  
 Noll 313  
 Nollmann 33-34  
 Nolte 435  
 Nolting 179, 428, 437  
 Nonn 92, 300, 322, 346-  
 347, 354-355  
 Nonnenmacher 307, 320  
 Norden 313  
 Northoff 303, 317  
 Norzbohm 177, 232  
 Notholt 41  
 Nottebrock 34  
 Novotny 27, 75, 129, 136,  
 171, 216-219  
 Nowak 194, 507-508, 511  
 Nowitzki 440  
 Nöckel 431  
 Nölske 177  
 Nüley 186  
 Nürnberg 50, 93, 124,  
 130, 136, 173, 219-220  
 Nürnberger 160
- O**  
 Obal 262-263  
 Ochmann-Kieltyka 192  
 Ochs 510  
 Odenthal 42  
 Oellermann 51  
 Oels 179  
 Oermann 172  
 Oesterheldt 421, 438, 471-  
 474  
 Oette 178, 240, 243  
 Özcan 179  
 Özcan Iskender 181  
 Özdemir 41  
 Özüyaman 172

- Offelder 55  
Ogrzewalla 188  
Ohletz 370  
Ohmann 148, 171, 180,  
215, 235, 257  
Ohnenhäuser 176  
Ohnesorge 131  
Okhapkin 434  
Okyere 174  
Olbrisch 148  
Olivier 185  
Olzen 61, 117, 120  
Ommerborn 186, 281  
Omsels 92  
Ongün 182  
Opatz 179  
Ophoven 444  
Oppel 148  
Oros-Peusquens 95  
Orru 313, 336  
Ortmann 358  
Ortmann, Albert 313, 357  
Ortmann, Wolfgang 34  
Osada 322  
Osman 177  
Ostapczuk 423  
Ostendorf 178, 246, 428,  
434  
Osterholz 422, 434, 456-  
459  
Ostermann 313, 367,  
428, 434, 443  
Ostermeyer 148  
Osterrieth 111  
Ostrovski 179, 432  
Ottmann 193  
Ott, G. 193, 251, 253  
Ott, S. 29, 440, 490, 492,  
497  
Otto, A. 434  
Otto, Frauke 179  
Oughli 174
- P**
- Pabst-Weinschen 292,  
295, 307, 327, 332,  
364, 366, 368, 370  
Pack 175  
Paeßens 507-508, 510,  
512, 514  
Pak 40  
Pakulla 187  
Pallack 92  
Pallme König 25-26, 33,  
112, 170  
Palm 95, 419, 442  
Palmer 313  
Palomero-Gallagher 95  
Pang 428, 437  
Pank 37  
Papadimitriou 181  
Papadopoulos 35  
Papatemelisi 183  
Pape 160, 164, 179, 231,  
267, 270, 275  
Papenberg 242  
Papenhoff 186  
Paquet 94  
Parookaran 428, 436  
Partke 193  
Pascha-Guerrero 313,  
387  
Paschold 444  
Paßlick-Deetjen 148  
Paßreiter 405, 422, 439,  
478-479  
Passavant 328  
Passia, Dieter 148, 164,  
171, 216-219  
Passia, Frau 171  
Passlick 244, 246
- Pater 177  
Patrick-Weidle 181  
Pätzold 92  
Pau 131  
Pauel 189  
Pauli 428, 439  
Paulsen 428  
Paulus 36  
Paur 247  
Pawelec 443  
Pawlowski 193  
Payandeh 116  
Peano-Cavasola 435  
Pechtel 177  
Peerenboom 160, 240  
Peiper 160, 180, 256  
Peitz 187, 262  
Pelzer 148, 442  
Penke 27, 29, 303, 324,  
357-358  
Pense 34  
Pentzek 174  
Pérez-Gálvez 428  
Perings 160, 239-240,  
242  
Persits 182  
Pestotnik 46  
Peter, Bärbel 171, 283  
Peter, Markus 115  
Peter, St. 148, 265  
Peters, Christoph 313,  
377  
Peters, Hans Albert 313  
Peters, Hans-Peter 313  
Peters, Leo 313, 350  
Peters, Ralph 177  
Peters, Susanne 303,  
378, 394  
Peters, Th. 148  
Peters, U. 148, 240, 242  
Peters, Wilfried 436, 466-  
467  
Peters-Wendisch 95  
Peters (OSTR) 92  
Peterschulte 181  
Petersen 313  
Petrich 160  
Petry 411, 432  
Pettenkofer 420  
Petzold 160, 257, 260,  
302, 319  
Petzsche 420  
Pfeffer 93, 124, 129-130,  
136, 175, 227-228,  
483, 493  
Pfeiffer 168  
Pfeiffer, Hans-Walter 55  
Pfeiffer, Thomas 181  
Pflitzer 133  
Pflughaupt 45  
Pham 444  
Philipp 437  
Philippé 340, 342  
Philippj 396  
Philippis 441  
Picker 160, 187  
Picker 262-263  
Piech 183  
Piekorz 173, 219  
Pieler 174  
Pieper, Peter 176, 233  
Pieper, Wolfgang 39  
Pieperhoff 95  
Pierzrzyk 217  
Pietrowski 27, 401, 415,  
446, 500-502  
Pietrzyk 95  
Pietschmann 35  
Pillny 181, 256  
Pingel 192  
Piontkowski 420, 422  
Pippis 179  
Piqueray 444
- Piroth 148  
Pistelok 434  
Pittermann 283  
Plassmann 43, 45, 365,  
390  
Platz 188, 331  
Plettenberg 184  
Ploner 124, 179  
Plöger 112, 121  
Plum 148, 240, 243  
Plümer 174  
Plutte 37  
Plützer 428  
Podvorica 186  
Poestges 48  
Pohl 486  
Pohl, Corinna 442  
Pohl, Martina 488  
Pohland 441  
Pohlmann 189  
Polidori-Nelles 160, 173,  
219  
Poll 28, 160, 180, 256-  
257, 269, 422, 436,  
465-467  
Pollmann 45  
Pollok 179  
Pomjanski 225  
Pomsel 177  
Pooten 177  
Popfinger 428, 432  
Popkrowa 177  
Popovych 95  
Poppek 194  
Porbadnik 41  
Poremba 136, 175, 225  
Porta 27  
Poschkamp 336  
Posse 307, 319, 336-337,  
420  
Pott, F. 148  
Pott, Felix 115  
Pott, H.G. 91, 300, 326,  
363, 366-368, 389, 391  
Potthoff 243, 433  
Poznansky 95  
Pöppelbuß 13, 123  
Pörschke 418, 466-467  
Prange 184  
Pratje 420  
Prätor 313  
Prazewa 107, 117  
Preckel 160, 187, 262-  
263  
Preis 138, 160, 184, 274  
Preißler 313  
Prekel 283  
Pretzler 92, 409, 415,  
434, 456-457, 459  
Prgomet 51  
Prick 170  
Prinz von Arenberg 30  
Prinzi, Michael 313  
Prinz, Ulrich 119  
Prior 160  
Prisack 189  
Probert-Grommüller 314  
Prohm 167  
Proksch 62, 415, 439,  
479, 486  
Proschinski 62  
Prüstel 26  
Pufal 116  
Pukhov 409-410, 415,  
433-434, 461-463  
Pul 442  
Puls 148, 444  
Pulver 148  
Punzel 160, 188, 223  
Purmann 160, 243  
Purschke 148, 191  
Pypetz 329
- Q**
- Quack 173  
Quadbeck 192  
Quast 314, 329, 377, 393  
Quetsch 340, 343  
Quynh-Hoa 175
- R**
- Raab 49, 123-124, 128,  
130, 136, 170, 186,  
280-281  
Rackow 38  
Rad 443  
Rademacher 160  
Radnikow 95  
Rado 180  
Radtke 428, 432, 452  
Raff 148  
Raffel 181  
Ramezani-Rad 420, 484-  
485, 496  
Ramlow 446  
Ramos 149, 275  
Ramp 160, 175, 225, 264  
Ranf 149, 235, 452  
Rang 36  
Range 444  
Rapp 182, 322  
Raschke 96, 171  
Raschke 149, 177  
Raßmann 174  
Rassaf 177  
Rathmann 194, 235  
Ratschek 92, 415, 431,  
449, 451-452  
Rau 149, 246  
Raub 428, 438  
Rauch 184  
Raunest 149  
Rausch 167  
Rauthe 314  
Raven 314, 369, 392  
Rebhan 412, 435  
Rechenberger 133  
Rechmann 149  
Reckenbeil 45  
Reckendrees 442  
Reddig 307, 320, 342  
Reh 314  
Rehbein 292-293, 304,  
330, 382, 385-386  
Rehder 341, 343  
Rehders 181  
Rehms 92  
Rehkämper 51, 136, 172,  
218-219, 498  
Reich 435  
Reichel 50, 92, 291, 300,  
324, 361-362  
Reichmann 175  
Reichmann, Gabriele 50,  
138, 160, 228, 493  
Reichmann, Ira 181  
Reif 187  
Reifenberger, G. 50, 79,  
93, 136, 176, 226, 249,  
266  
Reifenberger, Julia 184,  
274, 276  
Reiher 160  
Reihs 177, 183  
Reimann 194  
Reimer 174  
Reimold 161  
Rein 183  
Reinartz 172, 187, 332  
Reinauer 132  
Reinecke 164, 175, 225  
Reinehr 178, 243  
Reineke 235

- Reinken 445  
 Reis 161, 278  
 Reiß 27, 401, 407, 428,  
 436, 465-467  
 Reister 161  
 Reiter 415, 456  
 Reitz 428  
 Reitz 439  
 Rekten 181  
 Rellecke 177, 244  
 Renkes-Hegendorfer 165,  
 174, 247  
 Rennwanz 446  
 Renter 181  
 Rentschler 420  
 Repsilber 428  
 Rettig 49, 92, 300, 329,  
 331, 381, 383-384  
 Retza 41  
 Retzer 174, 248  
 Reuband 28, 289, 300,  
 319-320, 338-339,  
 342, 344-345  
 Reuschenbach 187  
 Reuscher 13  
 Reuter 307, 323, 327,  
 356  
 Rex 435  
 Reyer 165  
 Reyheller 428  
 Reymmer 44  
 Rhein 192  
 Ribbert 179-180  
 Ribnere 431  
 Richard 445  
 Richert 174  
 Richter, Anne 183  
 Richter, B. 161, 174, 178,  
 243, 248  
 Richter, Joachim 161,  
 173, 178, 232, 238-240  
 Richter, K.H. 139, 240,  
 246  
 Richter, Nicole 509, 511,  
 516  
 Richter-Hintz 184  
 Richter-Pauen 178  
 Richter-Polynice 165,  
 174, 248  
 Richter-Werke 184  
 Richtof 324  
 Rickes 303  
 Riebe 439  
 Riechert 314  
 Riedel 418  
 Riediger 181  
 Riege 428, 433  
 Riehl 91, 422, 442, 489,  
 494  
 Rieker 184  
 Riemann 320, 340, 342-  
 343  
 Riering 192  
 Ries 327  
 Riesbeck 192  
 Riese 95  
 Riesner 29, 50, 61, 93,  
 415, 442, 482, 487-  
 489, 496-497  
 Riks 43  
 Ringelstein 180  
 Rinker 189  
 Rinnert 112  
 Ripoché 188  
 Riße-Weisenfeld 323  
 Ritschel 39  
 Ritter, Bettina 47-48  
 Ritter, Helmut 401, 415,  
 435, 437, 468-470  
 Ritz-Timme 136, 176,  
 232-233  
 Ritzl 149  
 Ritzmann 184
- Robenek 177  
 Rocco 307, 331, 382  
 Rocholl 93, 293, 308,  
 332, 396-398  
 Rockel 194  
 Rodeck 149  
 Rodriguez 386-387  
 Roeb 96  
 Roehl 314  
 Roerig 176, 215, 236  
 Roessen 242, 259  
 Roggenbuck 303, 331  
 Roggenkamp 423, 443  
 Rohleder 428  
 Rohn 181  
 Rohr 177  
 Rohrbacher 292, 300,  
 327, 354, 374-375  
 Rohrbach 177  
 Roim 183  
 Rolfes 507, 509, 511-513,  
 515  
 Rollenlagen 95  
 Roller 184  
 Romanzetti 95  
 Romback-Jaschinski 303,  
 349  
 Rometsch 61, 170  
 Rommel 182  
 Roncero 329  
 Rood 190  
 Roos 408  
 Rosanowski 192  
 Rosellen 44  
 Rosen 26, 124  
 Rosenau 444, 487-488  
 Rosenbach 307, 328  
 Rosenbauer 132, 194,  
 235  
 Rosenbaum, C. 179  
 Rosenbaum, Katja 182  
 Rosenbaum, Th. 138,  
 161, 274  
 Rosenbruch 161, 230,  
 283  
 Rosenkranz, C. 438  
 Rosenkranz 94  
 Rosin 149, 228  
 Roskothen 303, 326, 367  
 Röbner 117  
 Ross 133, 221, 266  
 Rota Kops 95  
 Roth, Bernhard 428, 457  
 Roth, S.L. 179  
 Roth, Stephan 99, 136,  
 270, 272  
 Rothamel 186  
 Rothe 246, 401  
 Rothe, Helga 161, 222  
 Rothe, Jörg 432-433,  
 452, 454  
 Rothmann 187  
 Rothhoff 178, 240-241,  
 243  
 Royer-Pokora 93, 136,  
 177, 224  
 Rödel 173  
 Röder 189  
 Röger 179  
 Röhr 132, 180, 244  
 Röhrborn 243, 256  
 Röhrborn, Ansgar 161,  
 180  
 Röhrborn, G. 132  
 Röhrdanz 161, 226-227  
 Röhrig 182  
 Rösch 297  
 Röselner 194  
 Rösen 149, 193, 230-  
 231, 245  
 Röttger 149  
 Rötzscher 149  
 Rüdiger 183
- Rudolph 45  
 Rudorff 149  
 Ruf 177, 192, 314  
 Rüggeberg 184  
 Ruider 422  
 Ruciovius 192  
 Rumiali 95  
 Rumpf 27, 307, 324, 358  
 Runde 149, 243, 245  
 Runge 115  
 Rupp 91  
 Rusinek 354  
 Rütter 93, 130, 406-407,  
 415, 442, 481, 484-  
 485, 494, 496  
 Rutschmann 428  
 Rüttermann 186, 280  
 Rüttgers 149  
 Rütz 26, 28  
 Ruwiedel 194  
 Ruzicka 93, 97, 124, 136,  
 183, 276  
 Ryschka 44  
 Ryseck 182
- S**
- Sabel 138, 161, 182, 262,  
 266-267, 283  
 Sabelberg 420, 447, 503  
 Sabine 444  
 Sack 149  
 Safa-Haeri 181  
 Sager 171, 266, 283  
 Sagir 178  
 Sahn 95, 415, 484, 496  
 Said 184  
 Sailer 149, 174  
 Saito 314  
 Salahshour 194  
 Salamon 251  
 Saleh 180  
 Salwierz 442  
 Salz 314  
 Samia 432  
 Samm 415, 456  
 Samraj 189  
 Sanchez 509  
 Sanchez-Fernandez 517  
 Sander 174, 178, 234  
 Sandmann 136, 180-181,  
 223, 244-246, 256, 258  
 Sandqvist 184  
 Santarius 411  
 Santore 429, 441, 490,  
 495  
 Santourlidis 188  
 Sarge 39  
 Sarikaya 182  
 Sarvothaman 429, 437  
 Sauer, Frau 172  
 Sauer, Manfred 314, 365,  
 368  
 Sautter 429, 431  
 Savage 166, 174  
 Schaak 407  
 Schaal 93, 138, 150, 175,  
 228  
 Schaar 177  
 Schade, Hans 165  
 Schade, Heinrich 179  
 Schade, Nicole 194  
 Schadewaldt, H. 132,  
 190  
 Schadewaldt, P. 150,  
 184, 230-231, 274  
 Schaeben 186  
 Schäfer, C. 436  
 Schäfer, Claudia 194  
 Schäfer, E.L. 150  
 Schäfer, Julia 190  
 Schäfer, K.-L. 175, 225
- Schäfer, R. 190-191, 254-  
 255  
 Schafroth 27, 92, 300,  
 330, 381, 383-384  
 Schahab 177  
 Schalong 322  
 Schamoni 164  
 Schammwell 138, 161,  
 177, 240, 244  
 Schanz 183  
 Schaper, Jörg 180, 268-  
 269, 274  
 Schaper, Klaus 418, 420,  
 436, 469-470  
 Schaper, Trudi 440  
 Scharadakova 188  
 Schardt 431  
 Scharf, H.W. 293, 295,  
 304, 325, 363-364,  
 368, 389-391  
 Scharf, R.E. 75, 93, 136,  
 188, 239, 260-261  
 Scharffetter-Kochanek  
 161  
 Scharfstädt 183, 267  
 Scharnowski 511  
 Scharr 96  
 Schätzer 44  
 Scheckenbach 182  
 Schedel 429  
 Scheibner 133  
 Scheil 164, 177, 224  
 Scheins 95  
 Scheja 188  
 Scheil 314, 370  
 Schellenberg 314, 350  
 Schenker 443  
 Scherbaum 129-130,  
 136, 170, 177-178,  
 193, 215, 230, 239-  
 240, 243-244, 246, 256  
 Scherer 150, 161, 174,  
 180, 432  
 Scherrers 429, 437  
 Scherrellein 181  
 Scheuermann 182  
 Scheunemann 181  
 Scheuring 93, 485  
 Scheuten 192  
 Scheven 422, 431, 448  
 Schewe 173  
 Schicks 94  
 Schiedel 437  
 Schiegel 181  
 Schieke 184, 194  
 Schierbaum 94, 409, 415,  
 434, 455, 459-460  
 Schierl 314  
 Schiff 174, 238  
 Schiffmann 175, 225  
 Schilcher 161, 270  
 Schild 150  
 Schillberg 115  
 Schiller, Georg 27-28,  
 292-293, 304, 328,  
 376-377, 379, 393-394  
 Schiller, Stephan 401,  
 415, 433, 456-459, 464  
 Schindauer 446  
 Schindler 116, 174, 249  
 Schinner 178  
 Schins 194  
 Schipke 150, 221  
 Schipper 173  
 Schirbach 181  
 Schirmeister 25, 27, 96,  
 505, 508, 510, 512,  
 514  
 Schirmer, M. 150, 267  
 Schirmer, Stefanie 182  
 Schirmer, W. 412, 447  
 Schlack 50, 150, 187,  
 215, 236, 262-263

- Schlaghecke 150, 240, 246-247  
Schlaudecker 242  
Schlegel 429, 432, 439  
Schlehofer 27, 107, 117, 119  
Schleicher 172  
Schlemper 192  
Schlenkerich 507, 509, 511, 516  
Schlesinger 95  
Schleuter 115  
Schleven 178  
Schlickaiser 97  
Schlieper 150  
Schliess 93, 130, 138, 161, 243  
Schlipkötter 49, 132  
Schloot 193  
Schlue 412, 441  
Schlüter 115-116  
Schmahl 420, 492, 494, 496  
Schmalbruch 161  
Schmauck 174  
Schmeing 186  
Schmid, D. 434  
Schmid, Juliane 446  
Schmid-Lamarque 165, 174  
Schmidt, Annette 429, 437  
Schmidt, B. 189  
Schmidt, D. 180  
Schmidt, E. 132  
Schmidt, Frau 195  
Schmidt, H. 257  
Schmidt, H.D. 250  
Schmidt, Helmut 150  
Schmidt, Herr 92  
Schmidt, Holger 443  
Schmidt, J.M. 314, 340, 342  
Schmidt, Ju. 432  
Schmidt, Klaus-G. 124, 129, 136, 185, 273-275  
Schmidt, Matthias 418, 422, 435  
Schmidt, Parus 164  
Schmidt, Rosemarie 180  
Schmidt, T. 179, 444  
Schmidt, Thomas 418, 429, 431, 439, 448, 479  
Schmidt, Wilhelm 183  
Schmidtmann 509-510  
Schmieding 329  
Schmiegelt 192  
Schmitt 282  
Schmitt, G. 132, 215, 270  
Schmitt, M. 420, 470-474  
Schmitt, Markus 178  
Schmitt, S. 170  
Schmitt, Simone, 37  
Schmitt, W. 181  
Schmitt-Föllner 27-28, 40  
Schmitt-Wrede 442, 484, 488, 493  
Schmitz 179, 267, 359  
Schmitz, Andrea 187, 263-264  
Schmitz, Axel 487  
Schmitz, Dagmar 431  
Schmitz, Elmar 507, 509, 513  
Schmitz, F. 179, 259  
Schmitz, F.-J. 280  
Schmitz, Franz-Josef 150, 229  
Schmitz, Frau 401  
Schmitz, Hans-Peter 510  
Schmitz, Helge 183  
Schmitz, Ingo 189, 229  
Schmitz, Michael 487-489  
Schmitz, Norbert 161  
Schmitz, Rüdiger 133  
Schmitz, Sarah 437  
Schmitz, Werner 150  
Schmitz, Wilhelm 35, 41  
Schmitz, Winfried F. 112, 120  
Schmitz-Dräger 150, 265  
Schmolke 47-48  
Schmuck 161, 226-227  
Schmüdderich 181  
Schnabel 161, 241, 270  
Schneider 167, 351  
Schneider, B. 192  
Schneider, Christine 190-191, 255  
Schneider, D. 275  
Schneider, Dirk 437  
Schneider, Dominik 161, 185, 222  
Schneider, G. 186  
Schneider, Helmut 408, 429, 447  
Schneider, Kurt 123, 186  
Schneider, M.U. 241  
Schneider, Matthias 136  
Schneider, Michael 128, 150, 178, 239-240, 246  
Schneider, Michael 138, 190, 233  
Schneider, R. 46  
Schneider, Roland 429, 446, 500  
Schneider, W. 132, 243  
Schneiter 166, 174, 247  
Schnell 150  
Schnitzler 93, 150, 179, 249-251  
Schnürch 150, 168, 272  
Schnurr 150  
Schober 187  
Schoberth 95  
Schoder 38  
Schoebel 138, 161, 177, 239-240, 243  
Schoenauer 307  
Schoenwald 317-318  
Scholten 242  
Scholtes 172  
Scholtholt 150  
Scholtysik 189  
Scholz 314, 369-370, 392  
Schommartz 180  
Schonlau 190  
Schoppe 151, 242, 259  
Schormann, Gerhard 302  
Schormann, Thorsten 162, 171, 218-219  
Schotsch 332  
Schott, Helmut 47-48  
Schott, Matthias 138, 162, 178, 240, 262  
Schottenfeld-Naor 193  
Schöler 182  
Schön, Frau 194  
Schön, Hans Dieter 314, 369  
Schön, Manfred 321  
Schön, Michael 162  
Schönberger 185  
Schönborn 302, 326, 364, 366, 368  
Schöne 112, 120  
Schönherr 40, 423, 438  
Schönicke 179  
Schöttler 63, 442  
Schöwe 46, 319  
Schrader, J. 25, 27-28, 50, 61, 75, 93, 136, 172, 220-221, 498  
Schrader, L. 297, 329  
Schrader-Wuppermann 175  
Schramm 178, 429, 446, 500-501  
Schrauf 420  
Schraeven 174  
Schreckenberg 301  
Schreiber, A. 94, 438  
Schreiber, Folker 196, 340, 343  
Schreiber, Peter 47-48, 103-104  
Schrey 139  
Schrobang 429, 439  
Schroer 448, 450  
Schroeter 179, 250-251  
Schroten 151, 184, 273-274  
Schröder 215, 236, 450-451  
Schröder, Elisabeth 40, 189  
Schröder, Eugen 38, 96  
Schröder, K.E. 151  
Schröder, Peter 194  
Schröer 415, 431  
Schrör 93, 129-130, 136, 175, 226-227, 240  
Schróter, Frau 55  
Schróter, Michael 162  
Schu 182  
Schübel 132, 186  
Schubert, Dirk 172  
Schubert, Heidemarie 320  
Schubert, Holger 434  
Schubert, Walfried 101, 314, 362  
Schuck 438  
Schüffler 420, 449  
Schuier 162, 192-193, 252  
Schultz 132  
Schüller 177  
Schulz 441  
Schulte am Esch 181  
Schulte, H.-D. 133  
Schulte, K.-M. 162, 256  
Schulte, Knut 112  
Schulte, Sandra 184, 276-277  
Schulte, Ulrich 26, 404, 407, 438, 475  
Schulte-Beerbühl 314, 354  
Schulte-Brinkmann 151  
Schulte-Herbrüggen 61, 297, 329  
Schultheis 183, 267  
Schultheiß 63  
Schultze 94, 438  
Schulz, Daniela 446, 501  
Schulz, Simon 189  
Schulz, W.A. 93, 151, 183, 264  
Schulz (BMFZ) 93  
Schulze 244  
Schulze, G.E.W. 412  
Schulze, J. 301  
Schulze, Volker 101, 362  
Schulze-Altcapenberg 314  
Schulze-Osthoff 50, 136, 229, 263-264  
Schulze-Röbbbecke 162, 176, 230  
Schumacher, A. 166, 174, 247  
Schumacher, Brigitte 182  
Schumacher, Christoph 314, 369  
Schumacher, D. 404, 434, 455, 457-459, 464  
Schumacher, O.M. 139  
Schumacher, Ralf 187  
Schumacher, Sabine 92  
Schumacher, Valérie 224  
Schumann 26, 51, 401, 405-406, 481-482  
Schürers 444  
Schürer 162  
Schurr 96, 415, 491-494, 497  
Schurz 92, 288, 300, 317, 333-335  
Schüller 112  
Schuster, A. 151, 185, 275  
Schuster, E. 190, 233-234  
Schuster, G. 440, 490, 492, 495  
Schütt 183  
Schutte 181  
Schütte 93  
Schütter 151, 256  
Schütze 92  
Schwabe 47  
Schwahn 184, 274  
Schwake 174  
Schwalen 177, 239-240, 242  
Schwantes 174  
Schwärts 41, 192  
Schwarte, Lothar 187, 262  
Schwarte, Wiebke 307, 322, 352-353  
Schwarting 420  
Schwartzkopf 151, 239-240, 242, 269  
Schwarz 178, 240, 280-281, 434  
Schwarz, Frank 186  
Schwarz, Inge 195  
Schwarz, Johann 112  
Schwarz, M. 195  
Schwarz, Susanne 39, 117, 170  
Schwarz-Schütte 26, 30, 61  
Schwarze 151, 176, 231-232, 307, 330  
Schwarzer 27, 92, 96, 173, 289, 295, 300, 318, 335-337  
Schwarzkopf 40, 47  
Schwarzkopf 242  
Schwarzmaier 151, 190, 221-222  
Schweiger 189  
Schweitzer 431  
Schweizer 29  
Schweizer, Helga 26, 40  
Schweizer, Rudolf 40  
Schwernin 174, 176  
Schwennen 151, 173, 219-220  
Schwenzer 151, 272  
Schweres 327  
Schwerk 189  
Schwinger 40, 171  
Schwippert-Houtermans 193  
Schwuger 412  
Sci 186  
Scott 420, 461  
Szczepek 25  
Sebnem 192  
Seelag 429  
Seefeld 437  
Seeger 314  
Seelos 173-174, 238  
Seemayer 149  
Seemke 128, 173  
Sherrig-Lovén 171, 283  
Seibert 109, 120, 510

- Seidel, Claus 94, 415, 438, 471-474  
 Seidel, Florian 181  
 Seidel, Frau 332  
 Seidel, Therese 26, 50, 92, 292, 300, 328, 375, 378, 381, 393-394  
 Seidler 291, 307, 326, 364  
 Seifen 192  
 Seifert 183  
 Seiler 183  
 Seißler 161, 193, 239-240, 244, 246  
 Seitz 93, 136, 174, 179, 234, 240, 249-250  
 Seiwert 179  
 Seja 505  
 Selbach 172  
 Selck 439  
 Sellerio 314  
 Sellnau 429, 436  
 Selvam 172  
 Semmler 298, 321  
 Semsch 92, 302, 330, 381, 383-384  
 Sengler 182  
 Sensen 174, 247, 249  
 Sergeeva 172  
 Setiadi 444  
 Seyrich 259  
 Shah 95, 217  
 Shirin-Sokhan 174, 247  
 Shorokhov 435, 461  
 Shymanets 173  
 Siano 435  
 Sibylle 123-124  
 Siebers 315, 375  
 Siebert 43  
 Sieber 130, 149, 179  
 Siebler 93, 249-250, 258  
 Siebold 507, 509-510, 512, 514  
 Siegesmund 26  
 Siegmann 177, 232  
 Siegrist, Johannes 27, 128, 136, 173, 236-238, 247-248  
 Siegrist, Karin 303, 339, 344  
 Siekierka 179  
 Sielk 174, 247  
 Siemes 431-432  
 Siepe, Hans T. 28, 92, 286, 295, 300, 330, 332, 355, 381, 383-384  
 Siepe, Karin 315, 387  
 Siepmann 149  
 Sies, C. 166  
 Sies, Helmut 50, 93, 136, 172, 219-220  
 Sievert 119  
 Sigwart 149, 242  
 Sijben 174  
 Silchenko 95  
 Simeon 188  
 Simon 169  
 Simon, Dietmar 149  
 Simon, Julia 171  
 Simon, K. 149, 258-259, 262  
 Simon, Rüdiger 415, 445, 481, 483, 485, 493, 495-496  
 Simon-Schäfer 92  
 Simons, Angelika 401  
 Simons, B. 177  
 Simons, Petra 431  
 Simsek-Kraues 192  
 Simson 190, 254  
 Sindhuwinata 407  
 Sinemus 277  
 Singh 186, 194, 315, 365, 391  
 Singhof 92, 415, 431  
 Singhoff 26  
 Sinha 185  
 Sinnwell 437  
 Siopi 41  
 Sitt 177, 315  
 Sitte 190  
 Sket 507, 509-510, 512-513  
 Skrandits 304, 330, 332  
 Smeets 96, 407, 505, 507-508, 510, 512, 516  
 Smouchkine 429  
 Sniegowski 187  
 Sobber 174  
 Sobol 27, 123-124, 128, 150, 173, 219-220  
 Sohn, Dennis 189  
 Sohn, Wolfgang 166, 174, 246-247  
 Sokolova 193  
 Sokolovska 182  
 Solbach 150  
 Solbakke 315, 365, 391  
 Soll 97  
 Sombrowski 259  
 Somville 150  
 Sonne 177  
 Sonnenberg 429, 439  
 Sonntag 174, 184, 247  
 Sørensen 429  
 Sorg 188-189, 223  
 Soufi 194  
 Sowa 47-48  
 Spakowski 429, 433  
 Spandick 53  
 Spannagel 510  
 Spatschek 61, 92, 415, 434, 460-463  
 Specker 162, 239-240, 243, 246  
 Spelsberg 182, 277  
 Söfing 315, 387  
 Spiegelhalter 183  
 Spiegl 47, 103-104  
 Spiekerkötter 184, 274  
 Spieler 315  
 Spiller 151, 242  
 Spiritula 315  
 Sprangers 189, 224  
 Spraul 151, 240, 246  
 Sprenger, Georg 418  
 Sprenger, K. 151, 240, 242  
 Sprick 151, 164, 252  
 Springorum 112  
 Sprock 164, 184, 274  
 Sribar 188  
 Stabarin 315, 387  
 Stadtfeld 92, 295, 303, 318  
 Stahl, Wilhelm Josef 50, 137, 172, 219-220  
 Stahl, Yvonne 445  
 Stahmann 420  
 Stähr 172  
 Staib 61, 132, 420, 475  
 Staiger 93, 162, 172, 215-219, 236  
 Staikov 94, 420, 473  
 Stalberg 429  
 Stamm 192, 253  
 Stammen 182, 277  
 Stan 172  
 Staneva-Dobrovski 171  
 Stangler 443, 487-489  
 Stannigel 184, 274  
 Stappenfend 178, 193  
 Stark, B. 175  
 Stark, D. 412  
 Starke 40, 151, 239-240, 243  
 Stascheit 27, 29  
 Staudt-Bickel 415, 468-470  
 Staugler 422  
 Steckler 50, 502  
 Stedtnitz 44  
 Steffan 429, 439  
 Steffen 38, 92, 408, 416, 431, 448, 452  
 Steffens 429, 437  
 Stege 138, 184, 276-277  
 Stegemann 183, 264  
 Steger 423, 442, 482, 487-489, 496-497  
 Stegmann 151  
 Steidl 177  
 Steigel 429, 437, 469  
 Steiger 137, 182, 226, 249, 265-266  
 Stein, A. 92  
 Stein, Dieter 27, 286, 292, 300, 327-328, 375, 378, 381, 393-395  
 Stein, Eva 188  
 Stein, Heike 112, 118  
 Steinbach 151  
 Steinberg 411, 447  
 Steinbrenner 173  
 Steiner 240, 262  
 Steiner, A. 177  
 Steiner, G. 166, 174  
 Steingrüber 137, 173, 236, 248  
 Steinhagen 174, 185  
 Steinig 181  
 Steinke 151, 249  
 Steinmaß 429, 439  
 Steinmüller 420  
 Steins 315, 358  
 Stelzer 178  
 Stemann 151  
 Stemmler 307, 330  
 Stemper 26, 92, 93, 293, 303, 332, 396-398  
 Stephan, Babette 186, 280-281  
 Stephan, C. 179  
 Stephan, M. 187, 191  
 Stephan, Volker 162  
 Sterk 94  
 Steuber 92, 288, 304, 318, 336-337  
 Steuermann 401  
 Stevens 37, 170, 187, 262-263  
 Stichtenoth 47-48  
 Stickler 290, 304, 321, 348-350, 352  
 Stieleke 45  
 Stierstorfer 92, 292, 300, 329, 375, 378, 381, 393-394  
 Stiller 56  
 Stini 429, 433, 453  
 Stirban 193  
 Stock, W. 151  
 Stock, Wolf G. 288, 300, 324, 359-361  
 Stock, Wolfgang 286  
 Stockhorst 139, 162, 173, 236  
 Stockschläder 139, 162, 188, 261-262  
 Stoecklein 181  
 Stoerig 27, 416, 446, 499, 501-502  
 Stoff-Khalili 183  
 Stoffels 95  
 Stojanka 166  
 Stoldt 188, 421, 443, 487-489, 496  
 Stoll 172  
 Stolze 92  
 Storck 92  
 Stork 307, 330, 382, 386  
 Stosch 181  
 Stöckel 39, 179  
 Stöper 95  
 Stöcklein 187  
 Stormer 187  
 Stötzl 91, 96, 297, 325, 366, 368  
 Stracke 107  
 Stranz 329  
 Straßburg 132, 186  
 Straßburger 194, 235  
 Strassen 442  
 Strasser 151, 262  
 Stratkötter 191, 255  
 Stratmann 174  
 Straub 179  
 Strauer 137, 177, 239-240, 243-244, 257  
 Strauß 166, 192  
 Strauss 166, 251-252  
 Strecken 307  
 Stroblow 94, 404, 416, 438, 471, 473-474  
 Streit, E. 192  
 Streit, Thilo 117  
 Stremmel 152  
 Striedter 315, 509, 517  
 Stritzel 179  
 Stroeks 442  
 Strohmeier, G. 61, 132  
 Strohmeier, Th. 152, 265  
 Strohn 112  
 Strotmann 91, 413  
 Strunck 307, 290, 320  
 Strupp 177  
 Stubbe 411  
 Stüber 34  
 Stucke-Berger 46  
 Stüeken 192  
 Stühmeyer 162, 262-263, 283  
 Stummer 162, 182, 266-267  
 Stump 63  
 Stupp 152  
 Stüttgen 33  
 Stüttgen, Thomas 166  
 Stüttgen, Ulrich 124, 128-129, 137, 186, 280-282  
 Stützel 61  
 Stüve 179  
 Stüwe 429  
 Suchy 411, 435  
 Sucker 188  
 Sudholt 315  
 Südmeyer 179  
 Sugiri 194  
 Sunderdiek 162, 181, 256  
 Sundmacher 137, 182, 195, 277  
 Surovcak 36  
 Susanto 193  
 Suschek 162, 189, 220, 222  
 Sussdorf 392  
 Süßmuth 297, 322, 355  
 Svensson 444  
 Svassen 418  
 Sydlik 194  
 Sykosch 152  
 Syleounis 429, 446, 498-500  
 Szabo 162  
 Szymanski 1 46-48

T

Tabatabai 430, 437, 469

Taimer 509, 511, 516  
Takizawa 445  
Talska 115  
Tampier 430, 436  
Tambajewa 194  
Tapprich 177  
Tardiat 152  
Tarkowski 33  
Tarnow 130, 137, 170,  
187, 262-263, 267  
Tarp 431, 448  
Tartler 184  
Tass 95, 217  
Tatchen 430, 438  
Täube 315  
Tautz 315  
Tegeler 162  
Teich 13  
Teloo 195  
Temchura 194  
Temme 176  
Tenenbaum 185  
Tepe 92, 302, 326, 333-  
334, 354, 363-364,  
366-368, 389-391  
Ter Balkt 183  
Ter Horst 434  
Terhaag 166  
Terhorst 174  
Terlinden 177  
teschke 152  
Teßmer 26  
Tetzlaff 45  
Teuscher 186, 430, 439  
Thaler 430, 436  
Thämer 133, 172, 498  
Thamm 35  
Theil 42  
Theis 171  
Theißen 440  
Theiss 250  
Theissen 332  
Theunissen 43  
Thewißen 172  
Theyßen 430  
Thiel, Mareike 439  
Thiel, Markus 115  
Thiele 96  
Thielen 29  
Thielen, P. 26, 440  
Thielen (OSTR) 91  
Thiemann 152  
Thieme 61, 96, 505, 508,  
510, 512-513  
Tho Seeth 167  
Thode 404, 423, 431  
Thole 33  
Thomae 61  
Thomann 92  
Thomas 175, 434  
Thommes 430, 439  
Thore 123, 170  
Thormeyer 37  
Thorwart 435, 461-463  
Thömmes 420  
Thöne 181  
Tibussek 184  
Tiedemann 368  
Tiegel 29, 92, 293, 300,  
332, 397  
Tielker 444  
Tietz 178  
Tilgner 433  
Tillmann 179, 442  
Timmermann 179  
Ting 175, 225  
Toeller-Suchan 193  
Tojira 438  
Tokar 420, 461-462  
tom Dieck 188  
Toma 187  
Tomaschewski 433  
Tomaschoff 152

Tomczak 315  
Tomi'c 430, 438  
Toncian 434  
Topic 445  
Topp 181  
Totzke 189  
Touzaris 188  
Tonnesmann 315, 340,  
343  
Tramberend 372, 374  
Trampe-Kieslich 176  
Tran 443  
Tranow 320, 342  
Trapp 188, 223  
Trefffeisen 92  
Treiber 171, 283  
Tress 99, 137, 190-191,  
253-255  
Treude-Haendeler 92  
Treue 327  
Trierweiler 115  
Trkulja 288, 307, 324,  
359-360  
Trobisch 152  
Troester 315  
Trommer 177  
Trompeter 188, 223  
Tröger 185  
Trösken 307  
Trube-Becker 133, 233  
Trumpa 315  
Trunk 112  
Trux 307, 315  
Tsatso 109  
Tschöpe 245-246  
Turan 177  
Türk 430, 439  
Türkoglu 47  
Turnsek 315  
Turovski 180  
Tuschek 271-273  
Tustas 181  
Tutschek 162, 183  
Twehues 195

**U**

Uehlecke 173  
Uellenberg 292, 304, 328,  
376-377, 379, 394  
Uerscheln, Gabriele 315  
Uerscheln1 91  
Ugowski 33  
Uhlenbusch 411  
Uhrberg 188, 223, 245  
Ukic 192  
Ulmer 178  
Ulbrich 174, 248  
Ulrich 267  
Ulrich, B. 152, 259  
Ulrich, F. 152, 259  
Ulrich, Reyhan 192  
Ulrichs 91  
Umanski 177  
Unfried 194, 247  
Ungerechts 447, 503  
Unkelbach 166, 174, 247-  
248  
Ünlü 432  
Unsold 152, 278  
Unterweg 292, 295, 307,  
329, 376-377, 394  
Urban 101, 152  
Urbanetz 421, 480  
Ursemalm 183  
Usbeck 446  
Usener 361  
Utpadel 192

**V**

Valder 47  
Valeri 438  
Van Berlo 194  
Van Boxen 41  
Van Briel 92  
Van den Boom 176  
Van Landeghem 179  
Van Os 442  
Van Vormizeele 440  
Vandemeulebroecke 182  
Vander 115  
Varney 152, 256  
Vay 181  
Vchikov 181  
Vehlhaber 40, 47, 102  
Venizeleas 171, 181  
Verde 171  
Verhoeven 50  
Verreet 152, 259  
Vervoots 190, 221  
Vester 152, 239-240, 242,  
262  
Vetter 289, 308, 319, 338  
Viehöver 308, 315, 332,  
365, 391  
Vierkotten 442  
Vobis 442  
Vogel, F. 179  
Vogel, G. 191  
Vogel, M. 184  
Vogel, S. 174  
Vogelberg 152, 246  
Vogelbusch 432  
Vogt, Ch. 178, 243-244  
Vogt, Marthe 162  
Vogt, Michael 240, 243  
Vogt (Wuppertal) 451  
Vohr 228, 418, 483, 493  
Voiculescu 178  
Voigt 432  
Voigtländer 239  
Volkenborn 323  
Volker 113  
Volkmann 430  
Volkmar 324  
Voller 420  
Vollmer 91, 412  
Volmer 179  
Volpert 167  
Volltermann 371-374  
Vom Dahl 178, 239-240,  
243  
Vompras 430, 432  
Von Alemann 49, 117,  
285-286, 290, 295,  
320, 340-342, 344-345  
Von Antropoff 309  
Von Basum 190  
Von Boeselager 321  
Von Bormann 140  
Von dem Bussche 109  
Von dem Knesebeck 173  
Von der Crone 172  
Von der Horst 256  
Von Dobbeler 285  
Von Falck 109  
Von Ferber 155  
Von Fürden 445  
Von Geldern 179  
Von Gemmingen 330  
Von Giesen 155, 249  
Von Haaren 311  
Von Haeseler 235, 408,  
413, 432, 452-453,  
488-489  
Von Harnack 131  
Von Heimendahl 441  
Von Herbay 156, 240,  
243

Von Hülsen-Esch 50, 286,  
323  
Von Knop 46, 103, 416  
Von Kries 74  
Von Looz-Corswarem  
350  
Von Matthiessen 272  
Von Mikecz 194, 247,  
419, 483, 485  
Von Olenhusen 92  
Von Rybinski 420  
Von Rybinski 473  
Von Schreitter 174  
Von Schreitter 166  
Von Stein 445  
Von Wangenheim 418  
Von Wilmisdorf 192, 251-  
252  
Von Wrese 401  
Von Wysocki 340, 342  
Vorlauffer 92, 413  
Vorloeper 103  
Vormann 37  
Voß 171-172  
Vosberg 133, 243-244,  
271, 275  
Voss 194  
Vosse 44  
Vossen 113  
Vosteen 132  
Vögele 28, 190, 233-234,  
303, 346, 351, 354  
Vögeli 139, 152, 264  
Völlings 38  
Vössing 92, 303, 321,  
348, 353-355

**W**

Wachtendonk 91  
Wacker 59, 509, 512  
Wagener 440  
Wagenmann 162, 180,  
182, 278  
Wagner, Bianca 325  
Wagner, Claus 315  
Wagner, G. 164, 172  
Wagner, Gerd Reiner 26,  
96, 339, 343, 505, 507-  
508, 511, 513, 515  
Wagner, Karl J. 183  
Wagner, Martha 44  
Wagner, R. 442, 482,  
486-489, 496-497  
Wagner, W. 152, 265  
Wahl 54-55  
Wahn 181  
Wahrendorf 173  
Walder 315, 336  
Waldhausen 176  
Waldheim 423, 439, 477  
Waldfmann 91  
Wallich 51  
Walkowiak 194  
Walldorf 423, 442, 489  
Wallentfang 174  
Walter, Achim 96  
Walter, Andreas 170  
Walter, E. 188  
Walter, Susanne 442  
Walther, Frau 193  
Walther, Monika 315  
Walz 172, 184, 222  
Wang 189  
Wanke 416, 433, 454  
Warmke 318  
Warnecke 194  
Warskulat 162, 178, 243  
Wärsmuth 152, 188, 223,  
239  
Wasserscheid 445  
Wassilew 166

- Wastl 92-93, 286, 293,  
 309, 332, 397-398  
 Wätjen 175, 215, 236  
 Weber, A.-A. 50, 163,  
 175, 215, 226-227,  
 230, 236  
 Weber, C. 92, 290, 322,  
 346-347, 350, 353, 355  
 Weber, Carola 185  
 Weber, Friedrich 163  
 Weber, H. 410, 476-478  
 Weber, Nadine 430, 439  
 Weber, Nina 187, 262-  
 263, 265, 300  
 Weber, Zork 178  
 Wechsler 132, 176  
 Wehle 297, 317  
 Wehling 163, 268  
 Wehmeier 152, 243  
 Wehner 440  
 Weichelt 175  
 Weidner 95  
 Weiergräber 95, 487-489  
 Weigelt 124  
 Weihrauch 152, 240  
 Weimar 308, 319  
 Wein 92, 412, 447  
 Weingard 188  
 Weinhold 188  
 Weinkauff 416, 437, 471-  
 474  
 Weinmann 443  
 Weinspach 185  
 Weintz 315, 366  
 Weiß, Alexander 341-344  
 Weiß, G. 410, 453  
 Weiß, M. 193  
 Weiß, Mathias 434  
 Weise, Frank 152  
 Weise, H. 153, 186  
 Weise, W. 132  
 Weiskircher 59  
 Weismüller 303, 317, 334  
 Weiss, Gunter 421, 432  
 Weiss, H. 91, 407, 475  
 Weitz 432  
 Welbers 49, 308, 325,  
 363-364, 369, 390  
 Welke 182  
 Wellen 171  
 Welsch 430  
 Wende 441  
 Wendel 137, 184, 274  
 Wendisch 494  
 Wendland 509-510  
 Wengeler 91, 291, 303,  
 325, 362-364, 366, 390  
 Wenk 28, 171, 435, 459,  
 461-463  
 Wenning 178  
 Wenz 430, 434, 456, 458-  
 459, 464  
 Wenzel, Felizitas 186  
 Wenzel, Folker 188  
 Wenzel, H.G. 139  
 Wenzel, Michael 171  
 Wenzel, Monika 173  
 Wenzens 92, 405, 408,  
 416, 446-447, 503  
 Werft 432  
 Werner 253  
 Werner, Andreas 163,  
 183, 267-268  
 Werner, Ch. 153, 272  
 Werner, Christian 172,  
 192  
 Werner, Martin 190  
 Werners 163  
 Wernet 93, 153, 188, 223,  
 245  
 Werning 308, 317, 334  
 Werth 178  
 Wesener 336  
 Weser 172  
 Weßling 192  
 Wess 183  
 Wessalowski 163, 185,  
 275  
 Wessel 346, 348  
 Wessel, Horst A. 302  
 Wessel, Julia 430  
 Wesseilmann 277  
 Wessing 113  
 West-Leuer 99, 254  
 Westerhausen 153,  
 244  
 Westermann-Angerhausen  
 356  
 Westhoff, Bettina 183,  
 267-268  
 Westhoff, Peter 27, 91,  
 401, 416, 441, 483,  
 485, 495, 497  
 Wettke 166, 174  
 Wettstein 139, 153, 178,  
 239-240, 243  
 Wetzel 173  
 Weyer 316  
 Weyers 173  
 Wicht 421, 434, 455, 457,  
 459  
 Widmer 194  
 Wiedemann 316, 323,  
 387, 437  
 Wiefels 193  
 Wiegand 50, 153, 179  
 Wiegelmann 153, 240  
 Wieland 177  
 Wieler 153, 271  
 Wiener, Andreas 173,  
 185, 236  
 Wiener, Jürgen 303, 323,  
 356-357  
 Wiese 91, 96  
 Wiesehan 443, 488  
 Wiesemann, Falk 92, 291,  
 302, 322, 349, 354  
 Wiesemann, K. 52  
 Wiesen 92  
 Wiesenborn 184  
 Wilcke 316, 366, 368,  
 391  
 Wilden 13  
 Wildhagen 435  
 Wildmeister, Peter 240  
 Wildmeister, W. 153, 245  
 Wildt 96  
 Wilhelm 50, 444  
 Willberg 185  
 Willbold 93, 416, 443,  
 482, 486-489, 496-497  
 Wille, Günther 30  
 Wille, Nils 117  
 Willems, Marie-Luise 28,  
 47  
 Willems, Ursula 171  
 Willenberg 178  
 Willenberg 192  
 Willers 47-48, 102  
 Willger 444  
 Willhardt 30  
 Willit 27, 92, 97, 416, 434,  
 456-459, 464  
 William 175, 225  
 Willing 185  
 Willnow 153, 185, 256,  
 258  
 Willuhn 412, 439  
 Wilm 174, 248-249, 443  
 Wilmes 187  
 Wilms 95, 116-117  
 Wimmershoff 174, 247  
 Wind 179  
 Windeln 91-92  
 Windfuhr 297  
 Windolph 325, 371-374  
 Wingen 435, 462  
 Winkelmann 153, 243  
 Winkler 187, 440, 505,  
 509, 511-513  
 Winneke 153  
 Wins 42  
 Winter, Joachim 153,  
 242, 257, 262  
 Winter, Katrin 316  
 Winter, Sc. 316  
 Winterer 430, 439  
 Winterstein 13  
 Wirrwar 180  
 Wirsing-Freiherr von König  
 61, 153, 229  
 Wirth, K. 133  
 Wirtz, K.D. 92  
 Wisbauer 92, 185, 416,  
 431, 449, 451-452  
 Wist 412, 446  
 Witsch 408-409, 416,  
 431, 449-452  
 Witte, Bernd 27, 50, 91,  
 285-286, 295, 300,  
 325-326, 366  
 Witte, Jürgen 163, 181,  
 256  
 Witte, M. 174  
 Wittgrefe 180  
 Wittig 189  
 Wittkamm 117  
 Wittkamp 179  
 Wittlich 443  
 Wittschier 430  
 Witzel 163  
 Wochnik 166, 174, 248  
 Wodsak 295, 308, 330,  
 395  
 Woelk 316, 351  
 Wojtecki 179  
 Wolf, E. 40, 172  
 Wolf, F. 181  
 Wolf, G. 412  
 Wolf, Oliver 45, 421, 446  
 Wolff, M.R. 139  
 Wolff, Michael 443, 482  
 Wolff, Sandra 194  
 Wolff, Wilfried 96  
 Wolfgang 123, 187  
 Wolfram 180  
 Wollny 174  
 Wollweber 423  
 Wolter 215, 236, 394  
 Wolter, E. 176  
 Wolter, Ingrid-Charlotte  
 292, 308, 329, 377  
 Wolter, Marietta 176, 226  
 Wolter1 91  
 Wolters 316  
 Wonsak 408  
 Wood 163  
 Worth 153  
 Wortmann 170  
 Wozniak 438  
 Wöbbker 182, 266  
 Wöllner 163, 253, 255  
 Wölwer 192  
 Wörfel 26, 28  
 Wrenger-Küfen 173  
 Wrese 26, 107  
 Wrubbel 430  
 Wu 194  
 Wulfert 177  
 Wulff 412, 470  
 Wunderli 298, 330  
 Wunderlich 298  
 Wunderlich, F. 50, 401,  
 416, 442, 484, 488,  
 493-495  
 Wunderlich, St. 93  
 Wunsch 316, 336  
 Wünsche 442  
 Wuppermann 444  
 Wurm 113, 443  
 Wurst 189  
 Würtchner 228, 493  
 Würtchner, Jan 175  
 Wußmann 55  
 Wüstemeyer 316  
 Wüster 26, 379  
 Wuttke 34

## Y

- Yao 327  
 Yildirim 442  
 Yorg 234-235  
 Younes 181

## Z

- Zachariadis 192  
 Zachariae 413  
 Zacharowski, K. 139,  
 163, 262-264  
 Zacharowski, P. 187, 263  
 Zader 187  
 Zahn 185  
 Zahner 163, 245  
 Zakowski 189  
 Zamboglou 163, 231, 270  
 Zangen 316  
 Zanger 171  
 Zäske 192  
 Zdebel 35  
 Zech 316  
 Zernicka 192  
 Zerbini 57  
 Zerriouh 181  
 Zerweck 509, 511, 515  
 Zetsche 116  
 Zeus 177  
 Zhang 430, 434, 437  
 Zhao 430, 437  
 Ziaja 194  
 Zibert 185  
 Zickler 179  
 Ziegler, Dan 153, 193,  
 239-240, 244, 246  
 Zielasek 192  
 Zieren 119  
 Ziesemer 104  
 Zilkens 113  
 Zilles 50, 93, 95, 97, 137,  
 171-172, 216-219  
 Zimdahl 418  
 Zimmer 163, 186, 280-  
 281  
 Zimmerbeutel 179  
 Zimmermann, A. 54  
 Zimmermann, Albert 175,  
 228  
 Zimmermann, André 181  
 Zimmermann, Esther A.  
 182  
 Zimmermann, Horst 36  
 Zimmermann, Marc 28  
 Zimmermann, Martina 41  
 Zimmermann, Norbert  
 113, 120  
 Zimmermann, Norbert  
 163, 181  
 Zimmermann, Volker 308,  
 323, 349, 352  
 Zindler 132  
 Zipper 176  
 Zirnbauer 97  
 Zmuda 509-510, 512,  
 514  
 Zohren 177  
 Zontanou 191  
 Zotz 188, 261  
 Zöllner 316

Zrieg 444  
Zucker 163, 262  
Zühlke 185  
Zur 187  
Zweck 316, 339, 343  
Zweigerdt 188, 223  
Zweyer 319























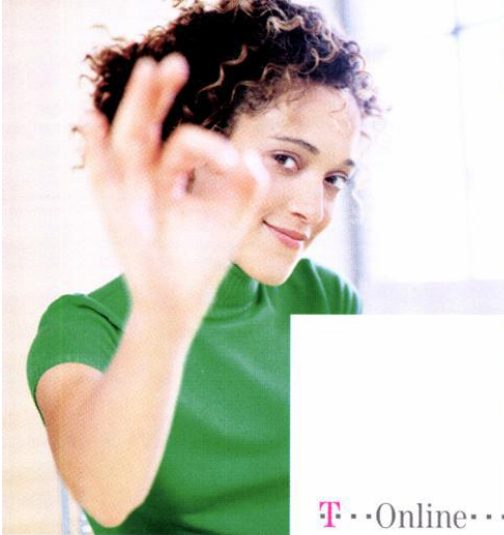

T-Mobile...



T-Online...



T-Com...



T-Systems...

# „T ist unsere Farbe, weil wir gemeinsam die Zukunft gestalten.“

Die Deutsche Telekom ist eines der größten integrierten Kommunikationsunternehmen und für Millionen von Kunden der Garant, der Freunde, Partner und die Zukunft verbindet. Auch Sie können sich mit der Zukunft verbinden. Wenn Sie engagiert und hochmotiviert sind, bieten sich Ihnen Perspektiven als Praktikant und Diplomand. Knüpfen Sie Kontakt unter [www.telekom.de/karriere](http://www.telekom.de/karriere)

Alles, was uns verbindet



# Das Buchhaus des 21. Jahr- hunderts

400.000 Bücher  
und Medien,  
darunter viele  
Sparbücher



Friedrichstr. 24-26  
bis Talstr. 21  
40001 Düsseldorf  
9.30-20 Sa -18 (Advent -20)  
☑ ebenerdig Talstr.  
☎ 3881-0 Fax 3881-200

**Universitätsbuchhandlung**

**Mensa-Brücke ☎ 346161**

**Fax 340360 unibuch@buchsv.de**

www.buchsv.de

**Bitte beachten Sie auch  
Seite 15**



**STERN-VERLAG**  
**BUCHHAUS ANTIQUARIAT**