

Heinrich Heine

HEINRICH HEINE
UNIVERSITÄT
DÜSSELDORF

Personen- und Vorlesungsverzeichnis
Sommersemester 2003





Nach 70% aller Unfälle
gibt es kein Geld.
Sichern Sie sich jetzt
eine monatliche **Unfall-Rente**
bis zu 1500,- Euro.

ULB Düsseldorf



+4973 838 01

www.provinzial.com

PROVINZIAL
er  Sparkassen

Die Zeittafel der Heinrich-Heine
Universität finden Sie *jetzt auf Seite 5!*

Heinrich-Heine-Universität Düsseldorf

Personen- und Vorlesungsverzeichnis Sommersemester 2003

Postanschrift: Universitätsstraße 1, 40225 Düsseldorf
Fernsprechsammelnummer (0211) 81-00, bei Durchwahl 81...
Fernschreiber 8 587 348 uni d
Telefax (02 11) 34 22 29
<http://www.uni-duesseldorf.de>



Wirtschaftsförderung
Düsseldorf

VA
12



Gründungsnetzwerk der Landeshauptstadt Düsseldorf

Zielgruppe

ExistenzgründerInnen, junge Unternehmen

Leistungsangebote

- Existenzgründungsberatung
- Erstellung eines Konzeptes
- Finanzierungsberatung
- Vermittlung von Kontakten zu anderen Netzwerkpartnern
- Hilfe bei der Suche von geeigneten Büro- und Gewerbeflächen
- Standortinformationen
- Wirtschaftsanalysen
- Coaching
- Hilfe bei dem Weg durch die Stadtverwaltung
- Informationsdienste in Bezug auf Steuersätze, Wirtschaftsstatistiken und Gebühren in der Stadt Düsseldorf im Rahmen der Strukturbeobachtung

Ihre Ansprechpartner in Düsseldorf

Ferdinand Nett ☎ 0211/89-9 38 43

André Boschem ☎ 0211/89-9 38-92

Landeshauptstadt Düsseldorf
Wirtschaftsförderungsamt
Mühlenstraße 29, 40200 Düsseldorf

www.duesseldorf.de
economic@stadt.duesseldorf.de



Die Universität ist Mitglied folgender Organisationen und Vereinigungen:

Landesrektorenkonferenz NRW

Konferenz der Rektoren und Präsidenten der Hochschulen in der Bundesrepublik Deutschland (Hochschulrektorenkonferenz), Ahrstraße 39, 53175 Bonn

Ständige Konferenz der Rektoren und Vizekanzler der Europäischen Universitäten, Université de Genève, CH-1211 Genève 4

Association Internationale des Universités, 1, rue Miollis, F-75 Paris 15 e

Deutsche Forschungsgemeinschaft, Kennedyallee 40, 53175 Bonn

Deutscher Akademischer Austauschdienst, Kennedyallee 50, 53175 Bonn

Deutsch-Französische Rektorenkonferenz

Hochschulverband

Deutscher Juristen-Fakultätentag

Medizinischer Fakultätentag der Bundesrepublik Deutschland

Philosophischer Fakultätentag

Mathematisch-Naturwissenschaftlicher Fakultätentag

Freundeskreis Düsseldorf-Haifa, Postfach 1120, 40200 Düsseldorf

Partnerschaften

bestehen mit folgenden Universitäten:

Universität Nantes (Frankreich) seit 11. 5. 1973

Universität Neapel (Italien) seit 25. 4. 1985

Universität Peking (China) seit 1. 7. 1987

Universität Alicante (Spanien) seit Dezember 1987

Universität Reading (Großbritannien) seit 13.12.1988

University of California, Davis (USA) seit 10. 10. 1990

Pennsylvania State University (USA) seit 5.12. 1990

Karls-Universität, Prag (Tschechien) seit 18.3.1998

Keio University, Tokio (Japan) seit 4. 2. 1999

Herausgeber: Der Rektor der Heinrich-Heine-Universität Düsseldorf

Redaktion: Universitätsverwaltung – Abteilung 1.1 – F. (0211) 81-151 40/1 24 34

Anzeigenverwaltung: PRESSE-INFORMATION-AGENTUR Volker Reischert, Birkenstraße 30, 40233 Düsseldorf, Tel. 02 11/68 33 13, Telefax 02 11/68 33 82

Redaktionschluß: 4. November 2002

Druck: WAZ-Druck

Verkauf und Vertrieb des Personen- und Vorlesungsverzeichnisses erfolgen durch den Düsseldorfer Fachbuchhandel.

Auflage: 12 000

rowohlt
BERLIN

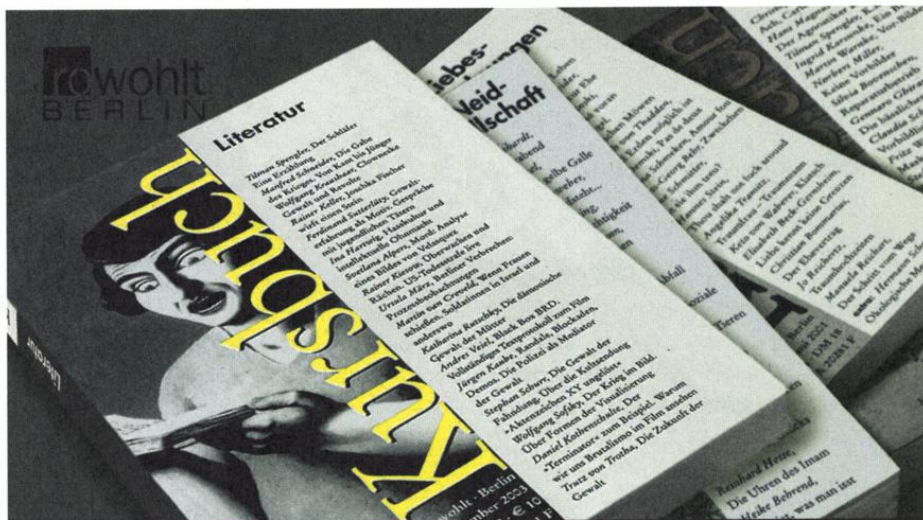

Auf Sparkurs.

Das Kursbuch gibt es jetzt im Vorzugs-Abo:
Vier Hefte zum Preis von dreien.

Jedes Heft zu einem aktuellen kulturpolitischen Thema. Jedes Thema aus allen denkbaren Perspektiven. In Beiträgen von namhaften Autoren, denen jedes Mittel recht ist: Essays, Reportagen, Analysen, Polemiken, literarische Texte.

Wo's das gibt? – Im Internet:

www.rowohlt.de/kursbuch



Zeittafel

Sommersemester
2003

Wintersemester
2003/2004

Semesterbeginn:	01. April 2003	01. Oktober 2003
Semesterschluß:	30. September 2003	31. März 2004
Beginn der Vorlesungen:	22. April 2003	13. Oktober 2003
Letzter Vorlesungstag:	01. August 2003	06. Februar 2004
Die Vorlesungen fallen aus:	01. Mai 2003 (Maifeiertag) 29. Mai 2003 (Christi Himmelfahrt) 04. Juni (Sport-Dies)* 09. Juni 2003 (Pfingstmontag) 19. Juni 2003 (Fronleichnam)	22. Dezember 2003 bis 04. Januar 2004 (Weihnachtsferien)

*) Vom Senat nur für 2003 anl. des Jahres des Hochschulsports in NRW beschlossen

Bewerbungsfrist:

für höhere Fachsemester
aller zulassungsbeschränkten
Fächer

– Ausschlußfrist –

bis 15. März 2003

bis 15. September 2003

für alle Fächer mit örtlichen
Zulassungsbeschränkungen
(1. Fachsemester)

bis 15. Jan. 2003

bis 15. Juli 2003

Antrag auf Zulassung
zur Einstufungsprüfung
gem. § 66 UG

– Ausschlußfrist –

30. September 2002

bis 31. März 2003

Antragsfrist für

zulassungsfreie Fächer:

Die Einschreibunterlagen
sind in der vom Studierenden-
sekretariat jeweils mitgeteilten
Frist zurückzusenden

01. Febr. bis 17. April 2003

01. Juli bis 10. Oktober 2003

Bewerbungsfrist für

ausländische Studienbe- werberinnen/Studienbewerber:

in den Fächern mit Zulassungs-
beschränkung sowie für alle
Fächer mit vorherigem Deutsch-
Kurs oder erforderlicher
Sprachprüfung (PNdS)

bis 15. Januar 2003

bis 15. Juli 2003

Rückmeldefrist:

für alle zulassungsbeschränkten
Fächer

– Ausschlußfrist –

01. Febr. bis 15. März 2003

01. Juli bis 31. August 2003

Für die übrigen Fächer:

01. Febr. bis 17. April 2003

01. Juli bis 10. Oktober 2003

Exmatrikulation:

01. Febr. bis 17. April 2003

01. Juli bis 10. Oktober 2003

Studienplatztausch:

01. Febr. bis 25. April 2003

01. Juli bis 17. Oktober 2003

Weitere Angaben finden Sie unter

„Informationen über das Studium an der Heinrich-Heine-Universität Düsseldorf“

1



ZU MENSAPREISEN IN DIE FERNE REISEN

- Jugend- und Studententickets
- Individualreisen
- Linien- und Charterflüge
- Pauschalreisen

WWW.FLUGBOERSE.DE/DUESSELDORF-BILK

FLUGBÖRSE Düsseldorf-Bilk
Friedrichstraße 119 · 40217 Düsseldorf
Tel. 0211/15 76 09 - 00
Fax 0211/15 76 09 - 09
E-mail: fbduSBilk@flugboerse.de

WWW.FLUGBOERSE.DE/DUESSELDORF

FLUGBÖRSE Düsseldorf
Oststraße 122 · 40210 Düsseldorf
Tel. 0211/3 55 90 - 90
Fax 0211/3 55 90 - 91
E-mail: fbduS@flugboerse.de



**Wer das SemesterTicket hat
kommt weiter.**

Wir bringen Sie bequem, flexibel und vor allem günstig an Ihr Ziel. Mit dem SemesterTicket haben Studenten freie Fahrt im ganzen VRR und können Busse und Bahnen nutzen – wann sie wollen, so oft sie wollen. Gilt auch für die Züge der DB 2. Klasse.

Service-Nummer: 01803.50 40 30* (24 Std.)

*0,09 € / Minute

www.rheinbahn.de

 **Rheinbahn**



Orientierungshilfe

1

Allgemeiner Teil

2

Juristische Fakultät

3

Medizinische Fakultät

4

Philosophische Fakultät

5

Mathematisch-Naturwissenschaftliche Fakultät

6

Wirtschaftswissenschaftliche Fakultät

7

Namensverzeichnis

Warum kann Cognis für jeden, der etwas kann und vorwärts kommen will, ein Unternehmen wie kein anderes sein? Nun, Cognis bietet die Mischung von Innovationsklima und Globalität, die einzigartig ist! Cognis ist mit über 9.000 Mitarbeitern und 3,2 Milliarden Euro Umsatz weltweit neuer Global Player. Der Spezialist für innovative Lösungen in Anwendungsbereichen wie z. B. Kosmetik, Wasch- und Reinigungsmittel oder in weiteren industriellen Märkten wie Gesundheit, Ernährung, Farben, Lacke, Textilien und Kunststoffe.

Grundlage dafür sind 70 Jahre Chemie-Kompetenz von Henkel, denn Cognis ist als neues, eigenständiges Unternehmen daraus hervorgegangen. Unser wichtigstes Kapital ist jedoch auf keinem Konto.

Es sind die Menschen. Dafür bieten wir eine Unternehmenskultur, die z. B. durch transparente Geschäftsprozesse, überdurchschnittliche Entfaltungschancen, Entscheidungsfreudigkeit, Kreativität geprägt ist – wir nennen das alles „Good Chemistry“ oder „Erfolg auf Gegenseitigkeit“! Wie wär's?

Wie viel

Erfolg



wollen Sie?

Chancen bei dem neuen Global Player: Wer im Beruf so richtig durchstarten will, bitte schön! Bei Cognis kann man kräftig Gas geben und seiner Karriere von Anfang an den notwendigen Schub verleihen. Konkret: Man übernimmt Verantwortung und hat zudem die Chance, auch auf der internationalen Bühne mitzuspielen. Selbstverständlich erfordert das ganze Power, aber dafür bieten sich Ihnen alle Möglichkeiten eines dynamischen Unternehmens auf dem Weltmarkt. Dass wir Ihnen

eine Menge zu bieten haben, wissen Sie jetzt. Dafür erwarten wir auch einiges von Ihnen. Zum Beispiel hohe fachliche Qualitäten. Aber das zählt noch nicht allein. Noch wichtiger ist die ganze Persönlichkeit. Engagement, Teamgeist und der Mut, neue Wege zu gehen – das sind die Eigenschaften, die bei uns groß geschrieben werden. Bei Ihnen auch? Dann freuen wir uns auf Sie!

Unter www.cognis.com erfahren Sie noch mehr über „die Menschen bei Cognis“.

cognis.
we know how



Inhaltsverzeichnis

Mitgliedschaften und Partnerschaften der Universität	3	
Zeittafel	5	
Öffnungszeiten der Universitätseinrichtungen	13	
Chronik der Universität	17	
Zur baulichen Gesamtplanung der Universität	21	
Organe der Universität		
Rektorat	25	
Senat	25	
Kuratorium	26	
Senatskommissionen	27	
Gleichstellungsbeauftragte	29	
Ehrensensatorinnen und -senatoren	30	
Pressestelle	30	
Universitätsverwaltung	33	
Verwaltung des Universitätsklinikums Düsseldorf	37	
Personalräte	39	
Schwerbehindertenvertretungen	40	
Betriebsärztlicher Dienst	41	
Gemeinsame Einrichtungen der Universität		
Universitäts- und Landesbibliothek	42	
Universitätsrechenzentrum	45	
Sonstige Einrichtungen und Vereinigungen		48
Graduiertenkollegs	48	
Hochschullehrervereinigung an der Heinrich-Heine-Universität Düsseldorf e.V.	49	
Wirtschaftswissenschaftliche Gesellschaft Düsseldorf e. V. (WiGeD)	50	
Wissenschaftliche Mitarbeiterinnen und Mitarbeiter	50	
Studierendenschaft	50	
Studierendengemeinden	51	
Studentenwerk	52	
Gesellschaft von Freunden und Förderern e. V.	59	
Freundeskreis Botanischer Garten der Universität e. V.	60	
Freundeskreis der Düsseldorfer Juristischen Fakultät	60	
Kreis der Freunde des Seminars für Kunstgeschichte der Heinrich-Heine-Universität Düsseldorf e.V.	61	
Verschiedenes		
Fächerübersicht	62	
Informationen über das Studium an der Heinrich-Heine-Universität Düsseldorf	65	
Kulturprogramm für ausländische Studierende	68	
Förderverein des Studentenorchesters und Chores	73	
Einschreibungsordnung		81
Staatliches Prüfungsamt — Düsseldorf —	88	
Zentrale wissenschaftliche Einrichtungen der Universität	90	
Der Universität angegliederte Institute	91	
Sonderforschungsbereiche	94	
Übersicht über die Zahl der Studierenden an der Universität	95	



Praktikum/Praxissemester

- Tätigkeit: **Messe- und Kongreßorganisation**
- Selbständige Bearbeitung von Teilbereichen
 - Planung, konzeptionelle Arbeiten, Betreuung der Aussteller, Pressearbeit, Korrespondenz, Telefonmarketing etc.
 - Einsatz vor Ort.

Kontakt:

MCO

**Marketing · Communication · Organisation
GmbH**

Frau Gabriele Haase ● Marketing + Vertriebsberatung
Elisabethstr. 14 ● Messen/Kongresse
40217 Düsseldorf ● Direktwerbung
Tel. 02 11/38 60 00 ● Special-Events
Fax 02 11/3 86 00 60 ● Pressekonferenzen
e-mail: g.haase@mco-online.com

Bitte senden Sie uns Ihre Kurzbewerbung mit Lichtbild zu.

Hosts/Hostessen & Promoter/innen

- Tätigkeit: ● Interessante Einsätze als Service- oder Infokraft, Promoter/in, Productpresenter/in, Moderator/in oder Dolmetscher/in auf bundesweiten Messen, Kongressen, Events und Promotions

Ihr Profil: ● kontaktfreudig, kommunikativ, sympathisch, gerne mehrsprachig

Kontakt:

pts Marketing Services GmbH

Akademiestr. 7, 40213 Düsseldorf
Tel. 02 11/82 89 81-0
Fax 02 11/88 000 66
e-mail: pts@pts-services.com

Wir freuen uns auf Ihre Kurzbewerbung mit Lichtbild.



Inhaltsverzeichnis

Lehrveranstaltungen für Hörerinnen und Hörer aller Fakultäten 96

2

Juristische Fakultät	101
Studienberatung	101
Lehrkörper	102
Lehrstühle	107
Lehrveranstaltungen	111

3

Medizinische Fakultät	115
Studienberatung	119
Prüfungsausschüsse	120
Lehrkörper	121
Vorstand und Aufsichtsrat des Universitätsklinikums	158
Institute und Kliniken	159
Lehranstalten und Schulen des Universitätsklinikums	181
Studienpläne für das vorklinische Studium	182
Lehrveranstaltungen	196

4

Philosophische Fakultät	257
Studienberatung	260
Prüfungsausschuß	267
Lehrkörper	269
Institute und Seminare	290
Lehrveranstaltungen	305

5

Mathematisch-Naturwissenschaftliche Fakultät	375
Studienberatung	378
Prüfungsausschüsse	380
Lehrkörper	384
Wissenschaftliche Einrichtungen	402
Lehrveranstaltungen	417

6

Wirtschaftswissenschaftliche Fakultät	471
Studienberatung	472
Prüfungsausschuß	472
Lehrkörper	473
Lehrstühle	475
Lehrveranstaltungen	477

7

Namensverzeichnis	482
-------------------------	-----

1

Ihr Forschung & Lehre Partner für alle Macintosh Systeme und Software!

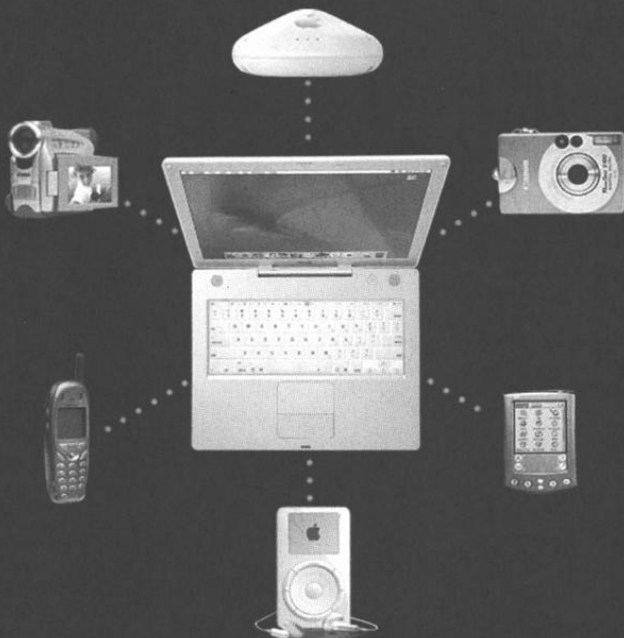

Spezielle Konditionen für Schüler und Studenten.
Optimaler Service durch den
AppleCare Protection Plan
mit 3 Jahren Garantieverlängerung.



Autorisierter Apple
Service-Provider



Apple Competence
Center Education

Birkenstr. 94 • 40233 Düsseldorf

Tel.: 02 11 / 67 1067

www.dtpdirekt.com



Öffnungszeiten

Studierendensekretariat

Gebäude 16.11 (Verwaltungsgebäude)

F. 81-1 22 33/1 22 43/1 22 60/1 32 66/1 45 33/1 34 80/1 22 34/1 17 98/1 51 07
montags bis freitags 9 bis 12 Uhr

Akademisches Auslandsamt

Gebäude 16.11 (Verwaltungsgebäude), F. 81-1 22 38

montags bis freitags 9 bis 12 Uhr

Akademisches Prüfungsamt

Gebäude 16.11 (Verwaltungsgebäude)

Fax 02 11/8 11 22 51

Ansprechpartner/Anmelde- und Prüfungstermine sowie Anmeldeformulare unter
[www.verwaltung.uni-duesseldorf.de / studium / studium.htm](http://www.verwaltung.uni-duesseldorf.de/studium/studium.htm)

Diplomprüfungen/Bachelorprüfungen

montags bis freitags 9 bis 12 Uhr

F. 81-1 43 58, 1 30 55, 1 49 52, 1 52 53

Magisterprüfungen

montags bis freitags 9 bis 12 Uhr

F. 81-1 49 55

Diplom-Psychologie

montags bis donnerstags 9 bis 12 Uhr

F. 81-1 43 57

Promotionen Medizin

dienstags und donnerstags 9 bis 12 Uhr

mittwochs 13 bis 15 Uhr

F. 81-1 30 50

Zahnmedizin-Prüfungen

montags bis freitags 9 bis 12 Uhr

F. 81-1 52 53

Zentrale Studienberatung

Gebäude 16.11 (Verwaltungsgebäude), F. 81-1 43 80

Sprechstunde s. Seite 75

Universitätskasse

Gebäude 16.11 (Verwaltungsgebäude)

F. 81-1 22 29/1 22 30/1 22 31/1 22 32

Kto. 4051 710 bei der Westdeutschen Landesbank Rhein. Girozentrale Düsseldorf,
BLZ 300 500 00 montags bis freitags 8 bis 9.30 Uhr

Studentenwerk Düsseldorf (s. auch Seite 52)

Allgemeine Verwaltung, Geb. 21.12, F. 81-1 32 98

montags bis donnerstags 9 bis 12 Uhr und 13 bis 14 Uhr, freitags 9 bis 12 Uhr

Kasse, Geb. 21.12, F. 81-1 33 15

montags bis freitags 9.30 bis 12.00 Uhr

Studentisches Wohnen /

Zimmervermittlung,

Geb. 21.12, F. 81-1 30 39

montags bis freitags 9 bis 12 Uhr

dienstags 14 bis 16 Uhr

Ausbildungsförderung,

Geb. 21.12, F. 81-1 33 81

montags und donnerstags 9 bis 13 Uhr

Allgemeiner Studierendenausschuß (AStA)

Gebäude 25.23 (Studierendenhaus),

F. 81-1 32 81

montags bis freitags 10.15 bis 14 Uhr

Universitäts- und Landesbibliothek

Gebäude 24.41

Mo.–Fr. 9–20, Sa. 9–13

Dekanat der Juristischen Fakultät

Gebäude 24.91, Ebene U1, Raum 65 und 67, montags 9–11.30 Uhr,
dienstags 13–15 Uhr, donnerstags 9–11.30 und 13–15 Uhr

Dekanat der Medizinischen Fakultät

Gebäude 23.11, Ebene 02, Raum 64, F. 81-1 30 17

montags bis donnerstags 10 bis 12 Uhr

Studiendekanin, mittwochs 15.30–16.30 Uhr

Dekanat der Philosophischen Fakultät

Gebäude 23.21, Ebene 00, Raum 63, 66 und 68, F. 81-1 29 36, 1 29 37 und 1 15 06

dienstags bis donnerstags 10 bis 12 Uhr

Dekanat der Mathematisch-Naturwissenschaftlichen Fakultät

Gebäude 25.32, Ebene 00, Raum 30, F. 81-1 22 35, -1 21 93 und -1 13 78

Fax: 81-1 51 91, E-Mail: dekan.math-nat-fak@uni-duesseldorf.de

montags bis freitags von 10 bis 12 Uhr

Promotionsangelegenheiten:

Gebäude 25.32, Ebene 00, Raum 36, F. 81-15092

Fax: 81-1 15 90, E-Mail: mnf@uni-duesseldorf.de

montags bis freitags von 10 bis 12 Uhr

Dekanat der Wirtschaftswissenschaftlichen Fakultät

Gebäude 23.32, Ebene 01, Raum 64, F. 81-1 38 20, montags, dienstags und

donnerstags 9 bis 12 Uhr

Staatliches Prüfungsamt

Gebäude 23.31, Ebene 01, F. 81-1 41 07, 14103, 14769, 14105, 14106,

Fax: 81-14101

Sprechstunden s. Seite 88



Wir machen die Straße frei

Schnelligkeit, Flexibilität und voller Einsatz: Eigenschaften, die uns als Partner für eine lebenswerte Landeshauptstadt mit der Heinrich-Heine-Universität verbinden. Und unsere Leistungen gehen weit über das Reinigen des

Straßennetzes hinaus. Von der Abfallbeseitigung über die Graffiti-Entfernung bis hin zur Sperrmüllentsorgung bieten wir Ihnen die ganze Leistungsbreite eines modernen Entsorgungsunternehmens. Rufen Sie uns an.

Telefon: 0180 – 1 831 831

– Anrufen zum Citytarif –

www.awista.de



AWISTA

Gesellschaft für Abfallwirtschaft und Stadtreinigung mbH



Mein

GREYWORLDWIDE

**Blut
tut
D' dorf
gut!**



Uni-Blutspendezentrale

Universitätsklinikum Düsseldorf

Tel: 02 11/8 11 8 55 8; www.uni-blutspende.de



Dialed In

Alle Einstellungen am Bike sind perfekt.



Sie wissen, wo
Sie hinwollen.
Wir zeigen Ihnen, wie.

Nachwuchskräfte (m/w)
Diplomanden (m/w)
Praktikanten (m/w)

Die Deutsche Telekom ist ein Konzern mit vier flexiblen Divisionen: T-Com, T-Systems, T-Mobile, T-Online. Ein Netzwerk, das eng kooperiert, breiter denkt und schneller handelt. Und viel Raum für kleine graue Zellen hat.

Ob Informatiker/in, Ingenieur/in oder Wirtschaftswissenschaftler/in: Entscheidend ist nicht nur, was Sie fachlich draufhaben. Für uns zählt genauso, dass Sie echtes Engagement mitbringen – und erste Praxiserfahrung. So kommen Sie bei uns an!

Für Ihre Karriereplanung gibt es bei der Deutschen Telekom keine 08/15-Lösungen. Unsere Nachwuchsförderung startet an der Stelle, an der Sie gerade stehen. Ob im Praktikum, als Werkstudent/in, durch die Begleitung der Diplomarbeit oder innerhalb unseres internationalen Konzern-Nachwuchsprogramms – sprechen Sie mit uns über Ihre individuellen Möglichkeiten.

Wir freuen uns schon auf Sie.

Join the Team

www.telekom.de/jobs



 **Deutsche
Telekom**



Universitäts- und
Landesbibliothek Düsseldorf

Chronik der Universität



1806 Joachim Murat, von seinem Schwager Napoleon als Großherzog von Berg eingesetzt, will in Düsseldorf eine bergische Universität gründen. Bestrebungen, schon im 17. Jahrhundert in Düsseldorf eine Universität zu gründen, blieben erfolglos. Doch wurde das „Gymnasium Illustre“ 1545 von Herzog Wilhelm dem Reichen gegründet, von den Jesuiten für Studia inferiora und Studia superiora eingerichtet. Höhere Studien — Dauer 2 bis 4 Jahre — waren in Philosophie, Jurisprudenz und Theologie möglich.

Im 18. Jahrhundert hatten sich in Düsseldorf drei hochschulähnliche Institutionen entwickelt:

Die **Fakultätenschule**, die nach Aufhebung des Jesuitenordens aus dem alten Gymnasium entstand.

Die **Rechtsakademie**, zuerst 1715 erwähnt, bildete Juristen aus. Alle bergischen Untertanen, die juristische Positionen erstrebten, mußten nach einer Vorschrift aus dem Jahre 1779 zwei Jahre die Rechtsakademie besuchen.

Das **Collegium anatomico-chirurgicum**, zu dem 1747 mehrere medizinische Lehrstätten mit festem Lehrplan zusammengeführt wurden.

17. 12. 1811 Napoleon erläßt ein Dekret, in Düsseldorf für das Herzogtum Berg eine Universität mit fünf Fakultäten zu errichten. Der Rußlandfeldzug Napoleons mit seinen Folgen verhindert die Gründung.

1. 7. 1907 Die „**Düsseldorfer Akademie für praktische Medizin**“ wird nach langen und hartnäckigen Bemühungen aus Düsseldorf mit einem Allerhöchsten Erlaß vom 4. 6. 1907 errichtet.

Aufgaben der Akademie: Ausbildung von Medizinalpraktikanten, Ausbildung in Spezialfächern, Fortbildungskurse, Förderung der praktischen Medizin nach der wissenschaftlichen Seite. Die Akademie besaß keine Rektoratsverfassung und konnte keine Studenten ausbilden.

27. 7. 1907 Feierliche Eröffnung der neuerbauten Allgemeinen Städtischen Krankenanstalten und der „Akademie für praktische Medizin“.

7. 5. 1919 Die Akademie nimmt mit vorläufiger Genehmigung und hauptsächlich für Kriegsteilnehmer den klinischen Unterricht auf.

24. 2. und 25. 4. 1923 Preußen und Düsseldorf unterzeichnen einen Vertrag, nach dem die „Akademie für praktische Medizin“ in „**Medizinische Akademie in Düsseldorf**“ umbenannt wird. Die Akademie erhält Rektoratsverfassung und das Recht auf klinische Ausbildung von Studenten.

8. 6. 1923 Offizielle Eröffnung der Akademie.

WS 1931/32 Das Studium der Zahnmedizin wird aufgenommen.

1. 11. 1935 Die „Medizinische Akademie in Düsseldorf“ erhält das Promotionsrecht.

19. 11. 1945 Wiederaufnahme des akademischen Unterrichts.

1955 Gründung der „Gesellschaft von Freunden und Förderern der Medizinischen Akademie in Düsseldorf“.

1961 Prof. Anton Kiesselbach führt im Wintersemester 1961/62 erstmalig einen Präparier-Kurs mit beschränkter Teilnehmerzahl durch und schafft damit die Grundlage für den Aufbau des vorklinischen Unterrichts.

- 3.7.1962 Land NRW und Düsseldorf schließen einen Vertrag: NRW übernimmt mit Wirkung vom 1. 1. 1962 die Verantwortung und Fürsorge für die Medizinische Akademie, während die Allgemeinen Städtischen Krankenanstalten weiterhin im Besitz der Stadt Düsseldorf verbleiben.
16. 11. 1965 Die Landesregierung NRW beschließt die Umwandlung der Medizinischen Akademie in „**Universität Düsseldorf**“.
- WS 1965/66 Studienanfänger/innen der Medizin werden erstmals aufgenommen. Bisher war ein Studium der Medizin und Zahnmedizin nur vom 3 Semester an möglich.
1. 1. 1966 Die Universität Düsseldorf konstituiert sich mit einer Medizinischen und einer kombinierten Naturwissenschaftlich-Philosophischen Fakultät.
14. 2. 1966 Festakt zur Begründung der Universität.
1. 1. 1969 Die kombinierte Naturwissenschaftlich-Philosophische Fakultät bildet zwei selbständige Fakultäten: Mathematisch-Naturwissenschaftliche und Philosophische Fakultät.
1. 1. 1973 Die bisherigen Städtischen Krankenanstalten — Universitätskliniken gehen von der Stadt Düsseldorf in die Trägerschaft des Landes Nordrhein-Westfalen (Universität) über.
19. 3. 1973 Der Preis im Bau- und Ideenwettbewerb für den Zentralbereich der Universität mit Bibliothek, Hörsaalzentrum und geisteswissenschaftlichen Instituten wird verliehen.
- Anfang 1973 Die Mehrzahl der geistes- und naturwissenschaftlichen Institute zieht in die neubauten Institutsgruppen auf dem Campus um.
11. 5. 1973 Die Universität schließt einen Partnerschaftsvertrag mit der Universität Nantes (Frankreich).
- WS 1975/1976 Die Institutsbauten der Mathematisch-Naturwissenschaftlichen Fakultät mit 3800 Studienplätzen werden bezogen.
- WS 1976/1977 Das neu eingerichtete Fach Pharmazie nimmt den Lehrbetrieb auf.
- WS 1979/1980 Der Neubau der Universitätsbibliothek wird in Betrieb genommen. Erstmals zählt die Universität mehr als 10.000 Studierende.
- WS 1980/1981 Eröffnung des Instituts für Sportwissenschaft und der Universitäts-Sportanlagen.
2. 6. 1981 Die Philosophische Fakultät vereinbart die Zusammenarbeit mit der Philosophischen Fakultät der Universität Neapel (Italien).
26. 12. 1984 Neue Grundordnung der Universität.
8. 5. 1984 Mit der Wahl der Dekane wird die Grundordnung wirksam.
25. 4. 1984 Die Universität schließt einen Partnerschaftsvertrag mit der Universität Neapel (Italien).
- SS 1985 Eröffnung der Medizinisch-Neurologisch-Radiologischen Klinik (MNR-Klinik).
1. 7. 1987 Partnerschaftsvertrag mit der Universität Peking (VR China).
- WS 1987/88 Als erste europäische Universität bietet Düsseldorf den Studiengang Literaturübersetzen an.
- Dez. 1987 Die Universität vereinbart mit der Universität Alicante (Spanien) eine Zusammenarbeit.
13. 12. 1988 Abschluß eines Partnerschaftsvertrages mit der Universität Reading (Großbritannien).
20. 12. 1988 Der Senat beschließt, daß die Universität künftig den Namen „**Heinrich-Heine-Universität Düsseldorf**“ tragen soll.

2. 3. 1990 Errichtung der Wirtschaftswissenschaftlichen Fakultät.
10. 10. 1990 Partnerschaftsvereinbarung mit der University of California, Davis (USA).
5. 11. 1990 Der Senat bildet das Kuratorium der Universität.
13. 5. 1991 Die Universität schließt einen Partnerschaftsvertrag mit der Pennsylvania State University (USA).
15. 7. 1992 Einführung des Studiengangs „Rechtswissenschaft“.
20. 4. 1993 Der von der Gesellschaft von Freunden und Förderern der Heinrich-Heine-Universität Düsseldorf e.V. finanzierte **Heinrich-Heine-Saal**, gelegen in der Studentenwohnanlage Campus Süd, wird in einer Feierstunde seiner Bestimmung übergeben.
26. 11. 1993 Errichtung der Juristischen Fakultät.
8. 5. 1995 Die neue Kinderklinik „Schloßmann-Haus“ wird eingeweiht.
- Okt. 1996 Der Neubau des Juridicums auf dem Campus konnte nach einer Rekordbauzeit – erster Spatenstich am 26. 01. 1996 – bezogen werden.
18. 3. 1998 Partnerschaftsvereinbarung mit der Karls-Universität, Prag (Tschechien).
4. 2. 1999 Partnerschaftsvereinbarung mit der Keio University, Tokio (Japan)
7. 6. 2000 Schloß Mickeln wird als neues Gästehaus und neue Tagungsstätte der Universität feierlich eingeweiht.
1. 1. 2001 Errichtung des Klinikums Düsseldorf der Universität Düsseldorf (Universitätsklinikum Düsseldorf) als Anstalt des öffentlichen Rechts. Damit tritt das Universitätsklinikum Düsseldorf, mit einem Aufsichtsrat und einem Vorstand als Organ, an die Stelle der bisherigen Medizinischen Einrichtungen, die auf diesem Wege rechtlich verselbständigt werden.
- Dez. 2001 Der Senat verabschiedet die an das neue Hochschulgesetz angepasste Grundordnung der Universität. Das Rektorat wird dadurch um das Prorektorat für internationale Angelegenheiten erweitert.
- Juli 2002 Mit der Durchführung der Gremienwahlen sowie der Neuwahl der Prorektorin, der Prorektoren und der Dekane wird die nach dem neuen Hochschulgesetz erforderliche Neubildung abgeschlossen.

NEIN zu Gewalt und
Rassismus –
JA zu Toleranz und einem gleich-
berechtigten Zusammenleben

IG METALL Düsseldorf, Tel. (02 11) 38 70 10



on?

Wir suchen Menschen, die mit uns entschlossen ihre Ziele verfolgen und dabei bereit sind, Grenzen zu überschreiten. Menschen, die sich den Herausforderungen eines großen, international tätigen Konzerns mit neuer Energie stellen. Menschen wie Sie. Mehr zu Ihren beruflichen Perspektiven bei Europas führendem privatem Energiedienstleister unter www.eon.com

e-on
Neue Energie



Zur baulichen Gesamtplanung der Universität

1. Universitätscampus

Am Rande des Ballungsraumes Ruhrgebiet und an der Rheinschiene gelegen, bot die Stadt Düsseldorf einen hervorragenden Standort für die Neugründung einer Universität. Innerhalb des Stadtgebietes stand in nur 3,5 km Entfernung vom Stadtzentrum südlich der ehemaligen städtischen Krankenanstalten und der Medizinischen Akademie ein ca. 130 ha großes freies Gelände zur Verfügung. Inzwischen ist die Universität durch einen direkten Anschluß an die A 46 sehr gut mit den Städten der Region verbunden und durch die Straßenbahnlinien 701, 706, 707, 711 und 713 sowie verschiedene Buslinien durch den öffentlichen Personennahverkehr erschlossen.

Das Staatshochbauamt für die Universität wurde, jetzt übergeleitet in den Bau- und Liegenschaftsbetrieb NRW, Niederlassung Düsseldorf, in den sechziger Jahren beauftragt, die Raumprogramme und eine Gesamtplanung zu entwickeln, die die städtebaulichen Leitlinien, die Zuordnung der verschiedenen Bereiche und die technische Infrastruktur beinhaltete. Es wurde ein Planungskonzept erarbeitet, das dem schrittweisen Ausbau der Universität den notwendigen Rahmen gab, der sich heute in der gebauten Anlagewiderspiegelung.

Charakteristisch ist die um ein Geschöß angehobene Fußgängerebene, die die gesamte Universität von Norden nach Süden bandartig durchzieht und an der sich die verschiedenen Bereiche entlangreihen. Diese Fußgängerebene ist das „städtebauliche Rückgrat“ der Universität, die zwar einen zusammenhängenden, jedoch gegliederten Komplex darstellt. Die einzelnen Bereiche sind in verschieden stark frequentierten Zonen so gruppiert, daß die stärker besuchten Einrichtungen (Hörsäle, Seminare) der Fußgängerebene direkt zugeordnet sind und die ruhigeren Bereiche (Forschung, Sondereinrichtungen) dahinter angeordnet sind.

Eine äußere Straße („Universitätsstraße“) erschließt die Universität für den Fahrverkehr mit einer Anordnung von Stichstraßen als Anlieferwege zu den einzelnen Bereichen und Parkplätzen, von denen aus die Einrichtungen auf kurzen Wegen zu erreichen sind.

Auf dem Universitätscampus befinden sich die folgenden Einrichtungen:

- Im Norden die theoretisch-medizinischen Fachbereiche, die philosophische und die wirtschaftswissenschaftliche Fakultät. Hier sind auch die Mensa I und eine Wohnheimgruppe des Studentenwerks angeordnet.
 - Im Süden die mathematisch-naturwissenschaftlichen Institute und das Universitätsrechenzentrum. Weiter im Süden ist eine Wohnheimgruppe für studentisches Wohnen neu errichtet worden.
 - Bindeglied zwischen Nord und Süd ist der Zentralbereich mit der zentralen Universitätsbibliothek und einer Tiefgarage. Es ist geplant, später dort eine 2. Mensa mit Studentenhaus und Studentenwerk, das Hörsaalzentrum und gemeinsame Einrichtungen zu bauen. Bis zur Verwirklichung dieser Einrichtungen wurde dieser Bereich landschaftlich gestaltet. Als neueste Maßnahme wurde im Jahre 1996 hier ein Neubau für die Juristische Fakultät erstellt. 2003 wird der II. Bauabschnitt der Juristischen Fakultät begonnen.
 - In den östlichen Landschaftsraum eingebettet liegt das Institut für Sportwissenschaft mit seinen vielfältigen Außensportanlagen. Der Botanische Garten bildet zusammen mit den übrigen Grünanlagen den Rahmen, mit dem sich die Universität in den Landschaftsraum des Niederrheins und der Stadt Düsseldorf einfügt.
- Um künftigen Entwicklungen den notwendigen Spielraum zu ermöglichen, werden Erweiterungsflächen vorgehalten. Die großen Baumaßnahmen auf dem Campus waren zum Ende der 70er Jahre abgeschlossen.

2. Universitätsklinikum

Die Situation der Universitätsklinikum ist bis heute überwiegend durch den Baubestand aus der Gründungszeit der ehemaligen städtischen Krankenanstalten zu Anfang dieses Jahrhunderts gekennzeichnet. Nach dem Wiederaufbau der Nachkriegszeit hat die

Stadt Düsseldorf bis zum Anfang der sechziger Jahre die Chirurgische Klinik und zahlreiche Wirtschaftsgebäude und Wohnheime neu errichtet.

Mit der Übernahme der städtischen Krankenanstalten durch das Land NRW wurde für die Medizinischen Einrichtungen erstmals 1972 ein Generalplan erstellt. Der Generalplan dient dazu, die bauliche Entwicklung der Universitätskliniken als medizinische Ausbildungs- und Forschungsstelle zu strukturieren und einen planmäßigen Ausbau vorzubereiten. Der Generalplan wurde 1980 und 1998 nach medizinischen und betriebswirtschaftlichen Gesichtspunkten überarbeitet. Bei der stufenweisen Realisierung der Ziele der Ausbauplanung wurde für einzelne klinische Zentren folgender Sachstand erreicht:

Zentrum I / Chirurgie

Das Zentrum Operative Medizin I ist überwiegend im Gebäude der Chirurgischen Klinik aus dem Jahr 1960 angesiedelt. Es wurde durch einen Funktionstrakt auf der Südseite erweitert, der im Erdgeschoß Flächen für Fachabteilungen, im 1. Obergeschoß Intensivpflegestationen und im 2. Obergeschoß Operationseinheiten enthält. Der 1. Bauabschnitt dieses Erweiterungsbaus mit 4 OP's und 20 Intensivpflegebetten wurde im Frühjahr 1999 fertiggestellt. Der 2. Bauabschnitt ist im Frühjahr 2000 begonnen worden und wurde Ende 2002 fertiggestellt.

Zentrum II / Augenklinik, HNO-Klinik, Neurochirurgische Klinik und Unfallklinik

Diese Kliniken sind zur Zeit noch in Gebäuden aus der Gründerzeit der Krankenanstalten untergebracht. Im Jahre 1989 wurde ein Architekturwettbewerb zur Realisierung eines Zentrums II durchgeführt, in dem außer den genannten Kliniken auch noch die Orthopädische Klinik und die Anästhesie untergebracht werden sollte. Zur Zeit wird ein auf die Fächer Neurochirurgie, HNO-, Augenheilkunde und Hautklinik beschränktes Zentrum II auf der Basis eines verkleinerten Raumprogramms geplant. Der Baubeginn könnte in 2003 erfolgen.

Zentrum III / Frauenklinik / Orthopädische Klinik und Urologische Klinik

Die Frauenklinik wurde durch einen neuen Funktionstrakt für Spezialambulanzen und einer Entbindungsstation erweitert.

Die Orthopädische Klinik ist in dem sanierten und modernisierten Nordflügel des denkmalgeschützten „Haus Himmelgeist“ untergebracht.

Die Urologische Klinik soll in dem inzwischen zur Hälfte sanierten und modernisierten Altbau der ursprünglichen Chirurgischen Klinik aus der Gründerzeit der Krankenanstalten verbleiben. Die vollständige Sanierung wurde 2002 abgeschlossen.

Zentrum IV / Innere Medizin / Neurologie / Radiologie

Mit dem Neubau der MNR-Klinik (1978–1985) ist das Zentrum IV im wesentlichen in modernen Gebäuden untergebracht. Z. Zt. werden umfangreiche Brandschutzmaßnahmen durchgeführt.

Zentrum V / Kinderheilkunde

Für die Kinderklinik wurde 1991–1997 ein vorhandener großzügiger Altbau aus dem Jahre 1930 saniert und modernisiert und mit einem modernen Funktionstrakt erweitert.

Zentrum ZMK

Das Zentrum für Zahn-, Mund- und Kieferheilkunde soll im Haus Himmelgeist-Mitte untergebracht werden. Mit Baumaßnahmen zur Substanzsicherung des Hauses Himmelgeist-Mitte wurde bereits begonnen.

Zentrum für Klinische Forschung

Um bessere Voraussetzungen für die Klinische Forschung zu schaffen, soll ein Zentrum für Klinische Forschung errichtet werden, dessen 1. Bauabschnitt auf dem Grundstück des ehemaligen Schloßmannhauses errichtet werden soll und das nach Umzug der Hautklinik in einen Neubau nach Westen auf das Grundstück der Hautklinik erweitert werden soll.

Über die Baumaßnahmen an den Klinischen Zentren hinaus wurde in den vergangenen Jahren die technische Infrastruktur der Kliniken wesentlich verbessert und eine moderne Versorgungszentrale errichtet, von der sämtliche Klinikneubauten über eine automatische Warentransportanlage und die Altbauten über Elektrokarren ver- und entsorgt werden.

Operatives Zentrum II (OPZ II)

Der Neubau des Operativen Zentrums II wird die Hals-Nasen-Ohren-Klinik (HNO), die Augenklinik, die Neurochirurgische Klinik und die Hautklinik beinhalten. Die Entwurfsplanung ist bereits erstellt worden. Der Baubeginn könnte Anfang 2003 erfolgen.

Hard und Software Discountcenter - Birkenstr. 114 - 40233 Düsseldorf-Flingern

PC STORE AND MORE

Öffnungszeiten: Mo-Fr 10:00 -20:00 Sa 10:00 -16:00

Tel. 0211 - 9660021 Fax 0211 - 9660023

Faxabruf Preisinformationen unter 0211 - 9660023

Internet: <http://www.pcstore.de> Email: info@pcstore.de

Laut Test Computerbild 23/00 günstigster Anbieter im Großraum Düsseldorf

1

Tiere in Not! Wir helfen! TIERSCHUTZVEREIN

DÜSSELDORF UND UMGEBUNG e.V. 1873

Alexander Straße 18 • 40210 Düsseldorf • Tel. (02 11) 13 19 28

Spendenkonten:

Kreissparkasse Düsseldorf, Kto.-Nr. 1 040 936 (BLZ 301 502 00)

Stadtparkasse Düsseldorf, Kto.-Nr. 19 068 758 (BLZ 300 501 10)

TIERE LIEBEN GENÜGT NICHT, WIR MÜSSEN IHNEN AUCH HELFEN!



Clara-Vahrenholz-Tierheim
Rüdigerstr. 1
Düsseldorf-Rath
Telefon 65 18 50



HEINRICH HEINE WÄHLT

Technik für
schöne Zähne!

INSTALLATION
BERNHARDT

Tel. 62 64 57

Innovative Zahntechnik



Ahnfeldstraße 13 · 40239 Düsseldorf · Fax 63 36 07

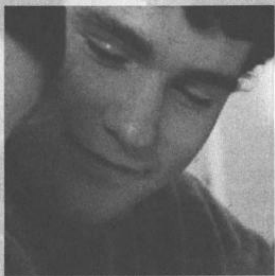

Zertifiziert nach
DIN EN ISO 9001

www.euro-business-college.de

DIE ALTERNATIVE ZUR UNIVERSITÄT

3 Studienjahre international ausgerichtetes Studium zum direkten Einstieg in Ihre Karriere (auch nebenberuflich).

Start: 6. Oktober 2003

- **INTERNATIONALE BETRIEBSWIRTSCHAFTSLEHRE** plus BA (auch nebenberuflich, Start: März 2003)
- **TOURISMUS- & EVENTMANAGEMENT** plus BA
- **INTERNATIONAL EXECUTIVE ASSISTANT/EUROPA-DIREKTIONSASSISTENT/IN** (Schwerpunkt Marketing und Kommunikation) plus BA



Konrad-Adenauer-Platz 12
40210 Düsseldorf
Telefon 0211 1792550
Fax 0211 17925522
ebc-duesseldorf@eso.de

Gewalt in Familien. Das kommt in den besten Familien vor.

Wir arbeiten mit Tätern, um Kinder zu schützen. Schützen Sie mit.

**Stadt-Sparkasse Düsseldorf BLZ 300 50110, Kto. 10 10 57 57
Stichwort Familie.**

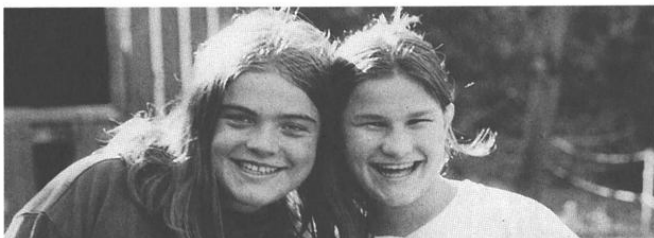

Es ist unsere Stadt. Es geht uns an.



Diakonie in Düsseldorf



Organe der Universität

1

Rektor

Univ.-Prof. Dr. phil. Dr. h.c. Gert Kaiser, Gebäude 16.11, Ebene 01, Raum 53

Vorzimmer: Reg.-Ang. Karin Sczeppek, F. 81-1 00 00/1, Telefax 81-1 51 93

E-Mail: rektor@uni-duesseldorf.de

Persönliche Referentin: Dr. Eva Hölter, F. 81-1 24 32

Pressestelle: s. Seite 30

Rektorat

Rektor

Univ.-Prof. Dr. phil. Dr. h.c. Gert Kaiser, Gebäude 16.11, Ebene 01, Raum 53

Vorzimmer: Reg.-Ang. Karin Sczeppek, F. 81-1 00 00/1, Telefax 81-1 51 93

E-Mail: rektor@uni-duesseldorf.de

Kanzler

Ulf Pallme König, Gebäude 16.11, Ebene 01, Raum 28

Vorzimmer: Reg.-Ang. Angelika Lindner-Kämpgen, F. 81-1 10 00/1,

Telefax 81-1 45 34

E-Mail: ulf.pallme.koenig@verwaltung.uni-duesseldorf.de

Prorektor für Planung und Finanzen

Univ.-Prof. Dr. med. Emmeran Gams, Gebäude 16.11, Ebene 01, Raum 43

F. 81-1 00 10

Prorektor für Forschung, Forschungstransfer und wissenschaftlichen Nachwuchs

Univ.-Prof. Dr. rer. nat. Hans Martin Jahns, Gebäude 16.11, Ebene 01, Raum 43

F. 81-1 00 20

Prorektorin für Lehre, Studium und Studienreform

Susanne Stemmler, Gebäude 16.11, Ebene 01, Raum 41, F. 81-11 00 30

Koordinierungsstelle für Studienreform: Wiss. Mit. Holger Ehlert,

Gebäude 23.02, Ebene 02, Raum 29, F. 81-1 47 47, Fax 81-1 50 40, E-mail:

ehlerth@phil-fak.uni-duesseldorf.de

Prorektor für internationale Angelegenheiten

Univ.-Prof. Dr. Winfried Hamel, Gebäude 16.11, Ebene 01, Raum 47, F. 81-1 00 30

Vorzimmer der Prorektorin/der Prorektoren: Karin Schott

Gebäude 16.11, Ebene 01, Raum 45, F. 81-1 00 10

Senat

Vorsitzender: Der Rektor (nicht stimmberechtigt)

Die übrigen Mitglieder des Rektorats (nicht stimmberechtigt)

Die Dekaninnen bzw. Dekane der Fakultäten (nicht stimmberechtigt)

Die Frauenbeauftragte (beratend)

Die Gleichstellungsbeauftragte (nicht stimmberechtigt)

Die oder der Vorsitzende des Allgemeinen Studierendenausschusses
(nicht stimmberechtigt)

Gruppe der Professorinnen und Professoren:

Univ.-Prof. Dr. Herwig Friedl, Univ.-Prof. Dr. Ulrich Göbel, Univ.-Prof. Dr. Rudi Keller,

Univ.-Prof. Dr. Dr. Alfons Labisch, Univ.-Prof. Dr. Christel Marian, Univ.-Prof. Dr. William

Martin, Univ.-Prof. Dr. Dr. Reinhold Meise, Univ.-Prof. Dr. Gerd Rehkämper, Univ.-Prof.

Dr. Karl-Heinz Reuband, Univ.-Prof. Dr. Horst Schlehofer, Univ.-Prof. Dr. Karl Heinz

Spatschek, Univ.-Prof. Dr. Gerd Rainer Wagner

Gruppe der wissenschaftlichen Mitarbeiterinnen und Mitarbeiter:
Dr. Ortwin Adams, Dr. Hildegard Hammer, Dr. Lothar Matthes,
Dr. Thomas Schönherr

Gruppe der Studierenden:
Andreas Funk, Christian Rütz, Marko Siegesmund, Sarah Weigel

Gruppe der weiteren Mitarbeiterinnen und Mitarbeiter:
Reg.-Ang. Sabine Borstel, Reg.-Ang. Helga Schweizer

Mitglieder, die gemäß § 6 GO den Senat erweitern

Gruppe der wissenschaftlichen Mitarbeiterinnen und Mitarbeiter
Ass. Caspar Bunke, Priv.-Doz. Dr. Bärbel Fromme, ORR Sanda Grätz, Dipl.-Päd. Hans Malmède, Dr. Ariane Neuhaus-Koch, Dr. Ulrich Schulte, Priv.-Doz. Dr. Theodor Stemper, Dr. Christoph Strünck

Gruppe der Studierenden:
Dirk Dommaschke, Ramona Döring, Nicole Linden, Friederike Neufeldt, Alex Rosen,
Christoph Schultz, Philipp Wallutat, Björn Wörfel

Gruppe der weiteren Mitarbeiterinnen und Mitarbeiter:
Reg.-Ang. Oliver Abels, ROI Elvira Bachtenkirch, Reg.-Ang. Axel Erhardt, Reg.-Ang. Ilse Fallmann, Reg.-Ang. Rolf Fiege, ROI Birgit Hitzges, Reg.-Ang. Matthias Marx,
Reg.-Ang. Rudolf Schweizer, Techn. Ang. Peter Thielen, Techn. Ass. Sylvia Tannebaum

Kuratorium

Universität

Rektor Prof. Dr. Dr. h.c. Gert Kaiser (Vorsitzender)
Kanzler Ulf Pallme König

Landeshauptstadt

Oberbürgermeister Joachim Erwin

Persönlichkeiten des öffentlichen Lebens

Prof. Dr. Dr. h. c. mult. Paul Mikat
Ulrich Hartmann, Vorstandsvorsitzender der EON AG
Jürgen Büssow, Regierungspräsident Düsseldorf

Gesellschaft von Freunden und Förderern der Heinrich-Heine-Universität Düsseldorf e.V.
Ehrenpräsident Dr. h.c. Rolf Schwarz-Schütte
Bernd Hebbing

Repräsentantinnen und Repräsentanten der Gruppen der Universität

Gruppe der Professorinnen und Professoren
Prof. Dr. Vittoria Borsò

Gruppe der wissenschaftlichen Mitarbeiterinnen und Mitarbeiter
N. N.

Gruppe der weiteren Mitarbeiterinnen und Mitarbeiter
Matthias Marx

Gruppe der Studierenden
Marko Siegesmund

Kommissionen.

Ständige Kommission für Lehre, Studium und Studienreform

Vorsitzende: Prorektorin Susanne Stemmler

Gruppe der Professorinnen und Professoren

Prof. Dr. Hans Bettermann, Prof. Dr. Sebastian Löbner, Prof. Dr. Gerd E.K. Novotny,
Prof. Dr. Ulrich Rüter, Prof. Dr. Horst Schlehofer, Prof. Dr. Therese Seidel,
Prof. Dr. Sibylle Soboll, Prof. Dr. Gerd Rainer Wagner

Gruppe der wissenschaftlichen Mitarbeiterinnen und Mitarbeiter:

Dr. Sabine Etges, Dr. Peter Lorscheid, Dr. Hartmut Steuber, Dr. Guido Johannes Reiß
(beratendes Mitglied)

Gruppe der Studierenden:

Jutta Biedebach, Maya Brachaczek, Ralf Thorsten Krüger, Michael Mielewczik

Gruppe der weiteren Mitarbeiterinnen und Mitarbeiter:

Ulla Grimm

Ständige Kommission für Forschung, Forschungstransfer und wissenschaftlichen Nachwuchs

Vorsitzender: Prorektor Prof. Dr. Hans Martin Jahns

Gruppe der Professorinnen und Professoren:

Prof. Dr. Dieter Häussinger, Prof. Dr. Johannes H. Hegemann, Prof. Dr. Karl
Kleinermanns, Prof. Dr. Hans Körner, Prof. Dr. Johannes Laudage, Prof. Dr. Martin
Morlok, Prof. Dr. Hans Werner Müller, Prof. Dr. Gerd Rainer Wagner

Gruppe der wissenschaftlichen Mitarbeiterinnen und Mitarbeiter:

Dr. Ortwin Adams, Dipl.-Biol. Philippe Coulon, Dr. Sabrina Helm, Christof Rumpf

Gruppe der Studierenden:

Andreas Funk, Philipp Krieg, Sarah Weigelt

Gruppe der weiteren Mitarbeiterinnen und Mitarbeiter:

Christiane Bruch

Ständige Kommission für Planung

Vorsitzender: Prorektor Prof. Dr. Emmeran Gams

Gruppe der Professorinnen und Professoren:

Prof. Dr. Wilhelm Busse, Prof. Dr. Gerd Fischer, Prof. Dr. Klaus-Peter Franz,
Prof. Dr. Dieter Häussinger, Prof. Dr. Dr. Alfons Labisch, Prof. Dr. Christel M. Marian,
Prof. Dr. Dirk Olzen, Prof. Dr. Bernd Witte

Gruppe der wissenschaftlichen Mitarbeiterinnen und Mitarbeiter:

Dr. Sabine Etges, Dr. Georg Schiller, Dr. Thomas Schönherr, N.N.

Gruppe der Studierenden:

Christian Rütz, Juha Schumacher

Gruppe der weiteren Mitarbeiterinnen und Mitarbeiter:

Matthias Marx, Annemarie Schmitz

Ständige Kommission für internationale Angelegenheiten

Vorsitzender: Prorektor Prof. Dr. Winfried Hamel

Gruppe der Professorinnen und Professoren:

Prof. Dr. Christoph J. Börner, Prof. Dr. Joseph P. Huston, Prof. Dr. Klaus-Viktor
Kowallik, Prof. Dr. Ralph Alexander Lorz, Prof. Dr. Johannes Siegrist, Prof. Dr. Sibylle
Soboll, Prof. Dr. Christine Schwarzer, Prof. Dr. Dieter Stein

Gruppe der wissenschaftlichen Mitarbeiterinnen und Mitarbeiter:
Vera Gerling, Dr. Hildegard Hammer, Dr. Lothar Matthes, N.N.

Gruppe der Studierenden:
Andreas Funk, Christian Rütz, Marko Siegesmund

Gruppe der weiteren Mitarbeiterinnen und Mitarbeiter:
Nino Freimuth

Vergabekommission für die Graduiertenförderung

Vorsitzender: Prorektor Prof. Dr. Hans Martin Jahns

Gruppe der Professorinnen und Professoren:
Prof. Dr. Volker Beeh, Prof. Dr. Dirk Looschelders

Gruppe der wissenschaftlichen Mitarbeiterinnen und Mitarbeiter:
Dr. Ariane Neuhaus-Koch

Gruppe der Studierenden:
Oliver Döhrmann

Ständige Kommission für die Universitäts- und Landesbibliothek

Vorsitz: Prorektor Prof. Dr. Winfried Hamel

Gruppe der Professorinnen und Professoren:
Prof. Dr. Dr. h.c. Detlef Brandes, Prof. Dr. Manfred Braun, Prof. Dr. Axel Bühler,
Prof. Dr. Reinhold Eggert, Prof. Dr. Bernd Günter, Prof. Dr. Dr. Alfons Labisch,
Prof. Dr. Petra Pohlmann, N. N.

Gruppe der wissenschaftlichen Mitarbeiterinnen und Mitarbeiter:
Dr. Klaus Diemert, Dr. Georg Schiller, Dr. Helmut Wenz, N.N.

Gruppe der Studierenden:
Thomas Oellermann, Philipp Wallutat

Gruppe der weiteren Mitarbeiterinnen und Mitarbeiter:
Klaudia Rudolph

Ständige Kommission für Informatiksysteme

Vorsitz: Prorektor Prof. Dr. Hans Martin Jahns

Gruppe der Professorinnen und Professoren:
Prof. Dr. Jan Busche, Prof. Dr. Horst Degen, Prof. Dr. Hans Geisler, Prof. Dr. Uwe
A.O. Heinlein, Prof. Dr. Karl Kleineremanns, Prof. Dr. Karl-Heinz Reuband, N.N., N.N.

Gruppe der wissenschaftlichen Mitarbeiterinnen und Mitarbeiter:
Tahar Guellil, Dr. Peter Gluchowski, Dr. Herbert Wenk, N.N.

Gruppe der Studierenden:
Marko Siegesmund, Marco Zimmermann

Gruppe der weiteren Mitarbeiterinnen und Mitarbeiter:
Marie-Luise Willems

Gleichstellungskommission

Vorsitzende: Komm. Gleichstellungsbeauftragte N. N.

Gruppe der Professorinnen und Professoren:
Prof. Dr. August-Wilhelm Alfermann, Prof. Dr. Johannes Dietlein, Prof. Dr. Gabriele
Gloger-Tippelt, N.N.

Gruppe der wissenschaftlichen Mitarbeiterinnen und Mitarbeiter:
N.N., N.N., N.N., N.N., N.N.

Gruppe der Studierenden:
Jutta Biedebach, Nicole Linden, Philipp Wallutat, Björn Wörfel

Gruppe der weiteren Mitarbeiterinnen und Mitarbeiter:
Elvira Bachtenkirch, Karl-Heinz Fehr, Waltraud Schlag, N.N.

Rektoratsbeauftragter für die Technologiezentren:
Univ.-Prof. Dr. Detlev Riesner

Rektoratsbeauftragter für den Hochschulsport:
Prof. Dr. Sarkhadun Yaldai

Beratergremium für Auslandsbeziehungen:
Mitglieder: Vorsitzende der Fakultätskommissionen für Auslandsbeziehungen,
Leiter des Akademischen Auslandsamtes

Gleichstellungsbeauftragte

Komm.: N. N.
Gebäude 16.11, Ebene 03, Raum 24-28, F. 81-1 15 26
Sekretariat: Frau Maria-Luise Konradt, F. 81-1 38 86, Fax 81-1 52 39
Komm. Stellvertreterinnen:
Dr. phil. Ariane Neuhaus-Koch (für die wissenschaftlichen Mitarbeiterinnen)
ADir'in Dr. Hildegard Hammer (für die wissenschaftlichen Mitarbeiterinnen)
N. N. (für Studentinnen), F. 81-1 15 27
Regina Sehlz (für Studentinnen)

Förderungsausschuß nach dem Bundesausbildungsförderungsgesetz (BAföG)

Hauptamtliches Mitglied des Lehrkörpers:
Univ.-Prof. Dr. Hans-Georg Ross
Vertreter der Auszubildenden:
N. N.
Vertreterin des Studentenwerks als Amt für Ausbildungsförderung:
AL in Monika Zerbin
(geschäftsführendes Mitglied)

1

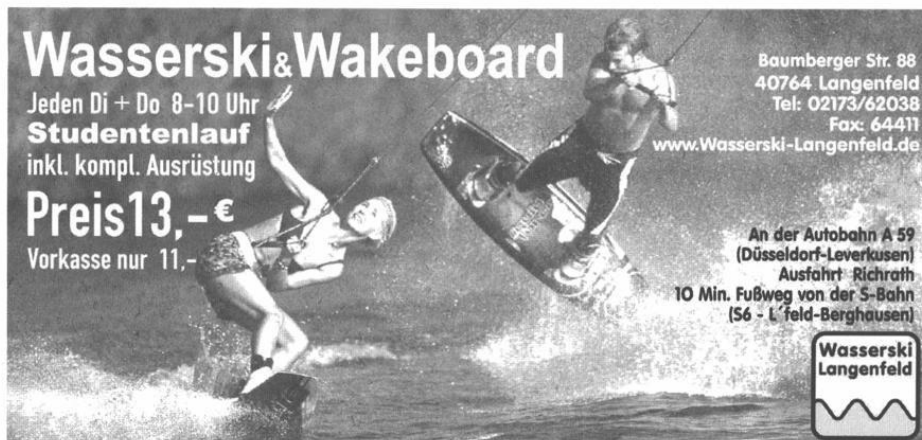

Wasserski & Wakeboard

Jeden Di + Do 8-10 Uhr
Studentenlauf
inkl. kompl. Ausrüstung

Preis 13,- €
Vorkasse nur 11,-

Baumberger Str. 88
40764 Langenfeld
Tel: 02173/62038
Fax: 64411
www.Wasserski-Langenfeld.de

An der Autobahn A 59
(Düsseldorf-Leverkusen)
Ausfahrt: Richrath
10 Min. Fußweg von der S-Bahn
(S6 - L'feld-Berghausen)

**Wasserski
Langenfeld**

Ehrensensatorinnen und -senatoren

S. D. Rodrigue Prinz von Arenberg

Dr. Esther Betz, Mitherausgeberin der Rheinischen Post,
Cecilienallee 33, 40474 Düsseldorf

Prof. Dr. Pierre René Delorme, recteur de l'Academie d'Orleans-Tours,
21, Rue Saint-Etienne, F 45043 Orléans Cedex, Frankreich

Dr. jur. Wolfgang Glatzel, Ehrenpräsident der Gesellschaft von Freunden und Förderern der Universität Düsseldorf e. V., La Ginestra, 6622 Ronco s. Ascona, Schweiz

Rudolf Groth, Bankier i. R., vormalig geschäftsführender Gesellschafter des Bankhauses C. G. Trinkaus & Burkhardt, Hofrat-Beisele-Straße 24, 82327 Tutzing

Prof. Dr. Dr. h. c. mult. Paul Mikat, Kultusminister a. D., Erich-Hoepner-Straße 21, 40474 Düsseldorf

Peter Müller, Direktor des Beamtenheimstättenwerkes, Oberbürgermeister a. D. der Landeshauptstadt Düsseldorf, Wirmerstraße 12, 40474 Düsseldorf

Dr. h.c. Friedel Neuber, Vorsitzender des Vorstandes der Westdeutschen Landesbank, Girozentrale Düsseldorf, Herzogstraße 15, 40217 Düsseldorf

Dr. h.c. Rolf Schwarz-Schütte, Ehrenpräsident der Industrie- und Handelskammer zu Düsseldorf, Ehrenpräsident der Gesellschaft von Freunden und Förderern der Heinrich-Heine-Universität Düsseldorf e. V., Ernst-Schneider-Platz 1, 40212 Düsseldorf

Dr. Günther Wille, Bankier i.R., Reichswaldallee 66, 40472 Düsseldorf

Pressestelle (Gebäude 16.11, Ebene 02)

Leiter: Rolf Willhardt, F. 81-1 24 39

Stellvertreterin: Dr. Victoria Meinschäfer, F. 81-1 32 53

Sekretariat: Ursula Haßelkuß, F. 81-1 20 22,

e-mail: Hasselkuss@verwaltung.uni-duesseldorf.de

e-mail: Willhardt@verwaltung.uni-duesseldorf.de

e-mail: Meinschaefer@verwaltung.uni-duesseldorf.de

Telefax (0211) 81-152 79

Schulterblick!!!

Gas geben!!!

Lenken!!!

Bremsen!!!

Schalten!!!



Wir geben Ihnen die Ruhe, die Sie brauchen
5 x wöchentlich Theorie!!!

Fahrschule Pole Position

Inh. Frank Joachim

Erasmusstraße 15
40223 Düsseldorf

Tel.: 02 11 / 78 27 85
Fax: 02 11 / 6 01 79 29

Zahnarthelferin
+ Fremdsprachensekretärin

= Fachübersetzerin für
Dentales Englisch

Rechnen Sie bei Ihrer
Korrespondenz und
Übersetzung ins bzw.
aus dem Englische(n)
mit dentaler, kauf-
männischer und/oder
technischer
Terminologie.

Margit Hofsaß

Schreib- und
Übersetzungsbüro
Burghartstr. 49
D-75217 Birkenfeld
Tel. +49-(0)7082-942023
Fax +49-(0)7082-942025
E-Mail: hoffice@gmx.de

Wir schenken
Ihnen die Zeitung
zum Frühstück.



Testen Sie eine
Woche lang die
Rheinische Post.
Kostenlos und
unverbindlich.
Rufen Sie uns an:
0800/3 23 23 33.

RP

Hinterher weiß man
immer mehr.

Zeitungszustellung - das bringt's!

Sind Sie ein aktiver Student, oder ganz einfach jemand, der für eine aufgeweckte Nebentätigkeit zusätzlich Geld verdienen möchte? Sind Sie über 18 Jahre alt, Frühaufsteher und mobil? Dann werden Sie Zeitungszusteller/-in! Ihr Arbeitsaufwand beträgt ein bis zwei Stunden pro Tag (bis 6.30 Uhr).

Zeitungszustellung:
Der Clevere Job!

Wir suchen **Zusteller/-innen** für die Rheinische Post und die Westdeutsche Zeitung.

TRADIEL GMBH, Düsseldorf
☎ 0800/9750200

FOTO

CENTRALLABOR

O E D E K O V E N G M B H

FOTOFACHLABOR
für Digital • Color • S/W • Kunst

bidhaus
für Fotografie • Grafik • Multimedia

Neben den klassischen Produkten bietet Euch unser projekt-erfahrenes Profiteam alles was die neuen Medien zu bieten haben.

Selbstverständlich werden Eure Aufträge stets von Fachkräften bearbeitet und unterlaufen einer ständigen Qualitätssicherung. Wir garantieren gleichbleibende Ergebnisse - denn Qualität ist unser Standard!

PIONIERSTRASSE 15
40215 DÜSSELDORF

Telefon 0211-370973
Telefax 0211-382031
Daten 0211-3857374
E-Mail info@fcl-digital.de

Infos unter:
www.fcl-digital.de • info@fcl-digital.de



☎ 02 11 / 93 45 993
Fax: 02 11 / 93 45 997
dmc-weltweit@t-online.de
www.dmc-weltweit.de

*study hard,
party hard,
but travel easy...*

mit **D.M.C. Weltweit**

*Euer Reisebüro zwischen
Uni und Unikliniken*

*Himmelgeister Str. 83
40225 Düsseldorf*

Just for you:

*Besonders günstige Flüge und Hotels
durch **STA Travel** - weltweit.*

*see 'ya!
SOON!!!*

Legende zu umseitiger Orientierungshilfe

Die vierstellige Kennzahl gibt den Standort einer Einrichtung an. Steht eine zweite Kennzahl in Klammern davor, gibt diese den Zugang zu der jeweiligen Einrichtung an.

Stand: April 01

Zentrale Einrichtungen	Gebäude
Rektorat	16.11
Universitätsverwaltung	16.11
Studierendensekretariat	16.11
Akademisches Auslandsamt	16.11
Akademisches Prüfungsamt	16.11
Zentrale Studienberatung	16.11
Forschungs- und Technologietransfer	16.11
Pressestelle	16.11
Verwaltung des Universitätsklinikums Düsseldorf	13.70
Universitätsrechenzentrum	25.41
Universitäts- und Landesbibliothek	24.41
Fachbibliothek: Theoretische Medizin	22.21
Fachbibliothek: Erziehungs- wissenschaft, Psychologie	(23.01) 23.03
Fachbibliothek Klassische Philologie, Philosophie, Anglistik, Germanistik	23.21
Fachbibliothek: Romanistik, Geschichte, Sozialwissenschaften	23.31
Fachbibliothek: Geowissenschaften, Mathematik, Physik	25.22
Fachbibliothek: Biologie, Chemie, Pharmazie	26.21
Medizinische Abteilung	17.13
Fachbibliothek Jura	24.91
Technische Direktion/Betriebshof	23.40
Versorgungszentrum/Personalkantine der medizinischen Einrichtungen	17.21
Gästehaus	Fabricsstraße 8
Studentenwerk	21.12
Mensa/Restaurant	21.11
Abt. für Ausbildungsförderung	(23.01) 23.11
ASIA	21.12
Staatliches Bauamt Düsseldorf II für die Universität	16.21
Arbeitsamt: Berufsberatung und Jobvermittlung	23.02
Staatliches Prüfungsamt	23.31
Betriebsärztlicher Dienst	14.95
Juristische Fakultät	
Dekanat	24.91
Lehrstuhl für Bürgerliches Recht, Internationales Privatrecht und Rechtsvergleichung	24.91
Lehrstuhl für Strafrecht und Strafprozeßrecht	24.91
Professur für Strafrecht und Strafprozeßrecht	24.91
Lehrstuhl für Deutsches und Ausländisches Öffentliches Recht, Völkerrecht und Europarecht	24.91
Lehrstuhl für Bürgerliches Recht, Handelsrecht und Wirtschaftsrecht	24.91
Lehrstuhl für Öffentliches Recht und Verwaltungslehre	24.91
Lehrstuhl für Bürgerliches Recht und Zivilprozeßrecht	24.91
Lehrstuhl für Staats- und Verwaltungsrecht	24.91
Lehrstuhl für Bürgerliches Recht und Internationales Wirtschaftsrecht	24.91
Lehrstuhl für Bürgerliches Recht und Gewerblichen Rechtsschutz	24.91
Medizinische Fakultät	
Dekanat	(23.01) 23.11
Zentrum für Anatomie und Hirnforschung	(22.01) 22.03
Institut für Neuroanatomie	(22.01) 22.03
Institut für Morphologische Endokrinologie u. Histochemie	(22.01) 22.03
C. u O. Vogt-Institut für Hirnforschung	(22.01) 22.03
Zentrum für Physiologie	
Institut für Herz- und Kreislaufphysiologie	(22.01) 22.03
Institut für Neuro- und Sinnesphysiologie	(22.01) 22.03
Zentrum für Physiologische Chemie	
Institut für Physiologische Chemie I	(22.01) 22.03
Institut für Physiologische Chemie II	(22.01) 22.03
Zentrum für Medizinische Psychologie, Soziologie, Statistik und Allgemeinmedizin	
Institut für Medizinische Psychologie	(23.01) 23.02
Institut für Medizinische Soziologie	(23.01) 23.02
Institut für Statistik in der Medizin	(23.01) 23.02

Zentrum für Pharmakologie und Toxikologie	
Institut für Pharmakologie	22.21
Institut für Toxikologie	22.21
Zentrum für Pathologie	
Institut für Pathologie	14.79
Institut für Neuropathologie	14.79
Institut für Cytopathologie	14.81
Zentrum für Ökologische Medizin	
Institut für Hygiene	(23.01) 23.12
Institut für Rechtsmedizin	14.84
Institut für Arbeitsmedizin und Sozialmedizin	(23.01) 23.11, 23.12
Institut für Humangenetik und Anthropologie	(23.01), 23.11, 23.12
Zentrum für Innere Medizin und Neurologie	
Medizinische Klinik und Poliklinik	
Klinik für Hämatologie, Onkologie und klinische Immunologie	(13.50) 13.51
Klinik für Kardiologie, Pneumologie und Angiologie	(13.50) 13.54
Med. Abteilung für Endokrinologie	(13.50) 13.53
Klinik für Gastroenterologie und Infektiologie	(13.50) 13.54
Klinik für Stoffwechselerkrankungen und Ernährung	(13.50) 13.51
Klinik für Nephrologie und Rheumatologie	(13.50) 13.51
Neurologische Klinik	(13.50) 13.52
Zentrum für Operative Medizin I	
Chirurgische Klinik und Poliklinik	
Klinik für Allgemeinerkrankungen und Unfallchirurgie	(12.41) 12.46, 12.47
Klinik für Gefäßchirurgie und Nierentransplantation	(12.41) 12.46, 12.47
Klinik für Kinderchirurgie	(12.41) 12.46, 12.47
Klinik für Thorax- und kardiovaskuläre Chirurgie	12.46, 12.47
ArGr. f. Experimentelle Chirurgie	(23.01) 23.12
Zentrum für Kinderheilkunde	
Kinderklinik	13.41
Klinik für Allgemeine Pädiatrie, Neurologie und Pneumologie	13.41
Klinik für Allgemeine Pädiatrie, Neonatalogie, Gastroenterologie, Stoffwechsel und Ernährung	13.41
Klinik für Kinderkardiologie	13.41
Klinik für päd. Hämatologie und Onkologie	13.41
Zentrum für Zahn-, Mund- und Kieferheilkunde	
Westdeutsche Kieferklinik	
Poliklinik für Zahnärztliche Chirurgie und Aufnahme	18.73
Poliklinik für Parodontologie	18.73
Poliklinik für Zahnerhaltung und Präventive Zahnheilkunde	18.73
Poliklinik für Zahnärztliche Prothetik	18.21
Poliklinik für Kieferorthopädie	18.21
Klinik für Kiefer- und Plastische Gesichtschirurgie	18.73
Zentrum für Radiologie	
Klinik und Poliklinik für Strahlentherapie und rad. Onkologie	(13.50) 13.54
Nuklearmedizinische Klinik	(13.50) 13.51
Institut für Diagnostische Radiologie	(13.50) 13.53
Zentrum für Anästhesiologie	
Klinik für Anästhesiologie	(12.41) 12.42
ArGr. für Experimentelle Anästhesiologie	(23.01) 23.02
Zentrum für Operative Medizin II	
Augenklinik	13.75
Hals-, Nasen- und Ohrenklinik	13.76
Neurochirurgische Klinik	13.71
Zentrum für Operative Medizin III	
Frauenklinik	14.75, 14.24
Orthopädische Klinik	18.11, 18.12
Urologische Klinik	13.72
Hautklinik	11.80
Institut für Geschichte der Medizin	(23.01) 23.12
Zentralinstitut für klinische Chemie und Laboratoriumsdiagnostik	(13.50) 13.51
Institut für Hämostaseologie und Transfusionsmedizin (Blutbank)	12.43
Institut für Lasermedizin	(22.01) 22.03
Institut für Onkologische Chemie	(23.01) 23.12
Klinisches Institut für Psychosom. Medizin und Psychotherapie	14.90
Institut für Medizinische Mikrobiologie und Virologie	22.21
Institut für Immunbiologie	14.80
Medizinisch-Neurologisch- Radiologische Klinik (MNR-Klinik)	13.50 bis 13.54
Hörsaal (MNR-Klinik)	13.55
Tierversuchsanlage	22.22
Lehranstalt für techn. Assistenten i. d. Medizin	15.12
für Physiotherapie	15.10
für Massage	15.10
für Orthoptistinnen	13.75
für Diätassistentinnen	17.21
Krankenpflegeschule	15.11
Kinderkrankenpflegeschule	15.21
Schule für Krankenpflegehilfe	15.11

Philosophische Fakultät	
Dekanat	23.21
Forum der Forschungszentren	23.21
Philosophisches Institut	23.21
Erziehungswissenschaftl. Institut	(23.01) 23.02, 23.03
Sozialwissenschaftliches Institut	23.31, 23.32
Institut für die Kultur und Geschichte der Deutschen im östlichen Europa	23.31
Historisches Seminar	23.31
Seminar für Kunstgeschichte	23.31
Institut für Sprache und Information	23.21
Seminar für Klassische Philologie	23.21
Germanistisches Seminar	23.21
Jiddische Kultur, Sprache und Literatur	23.03
Anglistisches Institut	23.21, 23.31, 23.32
Romanisches Seminar	23.21
Ostasien-Institut	23.02
Institut für Sportwissenschaft	28.01
Mathematisch-Naturwissenschaftliche Fakultät	
Dekanat	25.32
Mathematisches Institut	(25.12) 25.13, 25.22
Institut für Experimentalphysik	25.42
Institut für Laser- und Plasmaphysik	25.33
Institut für Physik der kondensierten Materie (IPKM)	25.22, 25.23
Institut für Theoretische Physik	25.32
Institut für Angewandte Physik	(25.32) 25.33
Institut für Anorganische Chemie und Strukturchemie	(26.41) 26.42, 26.43
Institut für Organische Chemie und Makromolekulare Chemie	(26.41) 26.33, 26.43
Institut für Physikalische Chemie und Elektrochemie	26.43, 26.32, 26.31
Institut für Theoretische Chemie	(26.41) 26.32
Institut für Biochemie	(26.41) 26.42
Chemie und ihre Didaktik	26.31
Institut für Pharmazeutische Chemie	(26.11) 26.23
Institut für Pharmazeutische Biologie	(26.11) 26.23
Institut für Pharmaz. Technologie	(26.11) 26.22
Botanisches Institut und Botanischer Garten	(26.11) 26.03, 26.13
- Betriebsgebäude -	29.01
Institut für Biochemie der Pflanzen	26.03
Institut für ökologische Pflanzenphysiologie und Geobotanik	26.13
Institut für Entwicklungs- und Molekular- biologie der Pflanzen	26.13
Institut für Neurobiologie	26.02
Institut für Zoomorphologie, Zellbiologie und Parasitologie	26.03, 26.13
Institut für Entwicklungs- und Molekular- biologie der Tiere	26.13
Institut für Zoophysiology	26.12
Institut für Physikalische Biologie	26.12
Institut für Mikrobiologie	26.12
Institut für Genetik	26.02, 26.12
Institut für Allgemeine Psychologie	23.03, 23.02
Institut für Physiologische Psychologie	23.02, 23.12, 23.03
Geographisches Institut	(25.12) 25.02, 25.12
Wirtschaftswissenschaftliche Fakultät	
Dekanat	(23.31) 23.32
Lehrstuhl für Betriebswirtschaftslehre, insbesondere Unternehmensführung, Organisation und Personal	23.32
Lehrstuhl für Betriebswirtschaftslehre, insbesondere Finanzdienstleistungen	23.31/32
Lehrstuhl für Betriebswirtschaftslehre, insbesondere Marketing	23.31/32
Lehrstuhl für Betriebswirtschaftslehre, insbesondere Produktionswirtschaft und Umweltökonomie	23.31/32
Lehrstuhl für Betriebswirtschaftslehre, insbesondere Unternehmensprüfung und Controlling	23.32
Lehrstuhl für Betriebswirtschaftslehre, insbesondere Finanzierung u. Investition	23.31
Lehrstuhl für Volkswirtschaftslehre	23.31
Fachgebiet Volkswirtschaftslehre	23.31
Fachgebiet Statistik und Ökonometrie	23.31
Sonstige Einrichtungen	
Fachhochschule Düsseldorf	
Rektorat/Verwaltung	23.31
Fachbereich Wirtschaft	23.31
Fachbereich Sozialpädagogik	24.21
Fachbereich Sozialarbeit	24.21
Stadtbücherei	17.12

Heinrich-Heine-Universität Düsseldorf

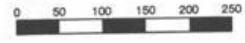

- Straßen
- Fußwege
- Standort



Universitätsverwaltung

Die Universitätsverwaltung befindet sich, soweit nichts anderes angegeben, im Gebäude 16.11 (Verwaltungsgebäude), Universitätsstraße 1
siehe auch vorstehenden Lageplan.

Kanzler:

Ulf Pallme König

Universitätsstraße 1, Gebäude 16.11, Ebene 01, Raum 28

Vorzimmer: Reg.-Ang. Angelika Lindner-Kämpgen, F. 81-1 10 00/1,

Telefax: 81-1 45 34

E-Mail: ulf.pallme.koenig@verwaltung.uni-duesseldorf.de

Koordinierungsstelle des Kanzlers für seine Funktion als Sprecher der Kanzler und Kanzlerinnen der Universitäten NRW: Reg. Ang. Kirsten Ugowski, F. 81-1 42 48, Fax: 81-1 17 72, E-Mail: ugowski@verwaltung.uni-duesseldorf.de

Stabsstelle für Arbeits- und Umweltschutz:

Reg.-Ang. Oliver Fahr (Ltd. Sicherheitsfachkraft), F. 81-1 34 56

Reg.-Ang. Alfred Mendzigall (Sicherheitsfachkraft), F. 81-1 52 22

Vertretung des Kanzlers:

Oberregierungsrat Dr. Hermann Thole

Geschäftszimmer: Reg.-Ang. B. Nitsche, F. 81-1 24 32 und 1 3260,

Fax: 81-1 18 33, E-Mail: nitsche@verwaltung.uni-duesseldorf.de

Stabsstelle für Personalentwicklung:

N. N., F. 81-1 58 00

Dezernat 1 - Akademische und studentische Angelegenheiten

Reg.-Direktor Berthold Cyperek, F. 81-1 24 40,

E-Mail: cyperek@verwaltung.uni-duesseldorf.de

Abteilung 1.1 - Akademische Angelegenheiten

Leiter: Oberregierungsrat Uli Henneke,

F. 81-1 24 34, Fax: 81-139 78, E-Mail: henneke@uni-duesseldorf.de

Geschäftszimmer: Karin Schröer, Sandra Tarkowski, F. 81-1 13 83,

Fax: 81-1 50 72

Abteilung 1.2 - Studierendensekretariat

Leiter: Reg.-Amtsrat Karl-Heinz Fehr

Rückmeldung, Beurlaubung, Fachwechsel, Adressenänderung, Exmatrikulation:

F-M: F. 81-1 22 33 N-Z: F. 81-1 22 60 A-E: F. 81-1 45 33 (9-12 Uhr)

Einschreibanträge, Anträge für Studienortwechsel:

F. 81-1 40 31 (9-12 Uhr)

F. 81-1 34 80 (9-12 Uhr)

Zulassungsangelegenheiten, Einschreibungen; Nachgeforderte Einschreibunterlagen

A-G: 81-12243 H-L: 81-12234 M-Q: 81-15107 R-Z: 81-13266/11798

Abteilung 1.3 - Akademisches Auslandsamt

Leiter: Reg.-Ang. Dr. Werner J. Stüber, F. 81-1 31 00, Fax: 81-1 13 34

Mitarb.: Reg.-Ang. Dr. Anitha Kumari, F. 81-11398

Geschäftszimmer: Reg.-Ang. Monika Lent-Öztürk

e-mail: (Name)@verwaltung.uni-duesseldorf.de

Auslandsstudium:

Reg.-Ang. Renate Thamm, F. 81-1 22 38

Ausländerstudium:

Reg.-Ang. Hildegard Janssen, F. 81-1 25 03,

Reg.-Ang. Iris Hausmann, F. 81-1 32 68

Reg.-Ang. Birgitha Ugowski

Kulturprogramm:

Reg.-Ang. Dr. Torsten Enge, F. 81-1 49 51

Abteilung 1.4 - Akademisches Prüfungsamt

Leiter: Reg. Amtmann Oliver Beil, F. 81-1 43 58, Fax: 02 11/81-1 22 51
E-mail: beil@verwaltung.uni-duesseldorf.de

Abteilung 1.5 - Zentrale Studienberatung

Anmeldung: Reg.-Ang. Renate Krüger-Raschkowski, F. 81-1 43 80,
Reg.-Ang. Isabela Modner, F. 81-1 24 48
Leiter: Reg.-Ang. Dr. phil. Torsten Enge, F. 81-1 49 51
Reg.-Ang. Dr. rer. nat. Gerd Grün, M. A., F. 81-1 44 91
Reg. Ang. Dr. phil. Doris Hildesheim, M. A., F. 81-137 68
Reg.-Ang. Angelika Wuttke, Dipl.-Psych., F. 81-1 49 34
Reg.-Ang. Hanne Müller, Dipl.-Psych., F. 81-1 49 34

Dezernat 2 - Planung, Statistik, Informationsverarbeitung

Reg.-Ang. Wolfgang Ortman, Dipl.-Volkswirt, F. 81-1 32 13
E-Mail: ortmann@verwaltung.uni-duesseldorf.de

Abteilung 2.1 - Struktur- und Entwicklungsplanung

Leiterin: Anja Henseler, Dipl.-Kaufrau, F. 81-1 19 78,
E-Mail: henseler@verwaltung.uni-duesseldorf.de

Abteilung 2.2 - Informationsverarbeitung

Leiter: Oberregierungsrat Kurt Finkbeiner, Dipl.-Geophysiker, F. 81-1 3214
E-Mail: finkbeiner@verwaltung.uni-duesseldorf.de

Dezernat 3 - Personal

Oberregierungsrat Ralf-Rainer Pense, F. 81-1 24 20, Fax 81-11476
E-Mail: dezernat3@verwaltung.uni-duesseldorf.de

Abteilung 3.1 - Personalangelegenheiten des wiss. Personals, Beamtenangelegenheiten, Beamtenrecht, Personalhaushalt

Leiter: Reg.-Oberamtsrat Wilfried Marpe, F. 81-1 24 17

Abteilung 3.2 - Personal- und Organisationsangelegenheiten der weiteren

Beschäftigten und Auszubildenden sowie des aus Mitteln Dritter bezahlten Personals einschließlich der beamten- und tarifrechtlichen Sondergebiete
Leiter: Reg.-Oberamtsrat Jürgen Ney, F. 81-1 47 02
E-Mail: ney@verwaltung.uni-duesseldorf.de

Dezernat 4 - Internationales/Weiterbildung/Transfer

Oberregierungsrat Dr. Hermann Tholè, F. 81-1 24 32
Geschäftszimmer: Reg.-Ang. B. Nitsche, F. 81-1 32 60
E-Mail: Thole@verwaltung.uni-duesseldorf.de

Abteilung 4.1 - Weiterbildung/Transfer

Leiterin: Akad.-Direktorin Elisabeth Haefeker, F. 81-1 52 35, Fax 81-1 24 22
Komm. Leitung/Patentfragen/Unternehmensgründung:
Reg. Ang'e Anette Traude, F. 81-1 35 08
Geschäftszimmer: Reg. Ang'e Brigitte Ruggiero, F. 81-1 32 65
Weiterbildung/Stellenforum der HHUD:
Reg. Ang'e Lilia Monika Hirsch, F. 81-1 25 75
Forschungsförderung (nat./internat.):
Reg. Ang'e Patricia Nitsch, F. 81-1 13 98
Forschungsberichterstattung, Messen:
Reg. Ang'e Magdalena Schönfeld, F. 81-1 23 09
Projekt „US-Consult“: Reg. Ang'e Dr. Tanja Weis, F. 81-1 57 11
Weiterbildung/Transfer: Universitätsverwaltung, Gebäude 16.11, Ebene 04

Dezernat 5 - Haushaltsangelegenheiten, Zentrale Beschaffung, Universitätskasse

Oberverwaltungsdirektor Wilhelm Schmitz, F. 81-1 24 38 oder 81-15238,
Fax: 81-12366, E-mail: Schmitz@verwaltung.uni-duesseldorf.de

Abteilung 5.1 - Haushalts- und Rechnungswesen

Leiter: Oberregierungsrat Bernd Kemena, F. 81-1 22 46, Fax: 81-11409
E-mail: Kemena@verwaltung.uni-duesseldorf.de

- Abteilung 5.2** – Zentrale Beschaffung
komm. Leiter: Reg.-Oberinspektor Rainer Baltés, F. 81-1 24 42,
Fax 81-1 20 92, E-Mail: Baltés@verwaltung.uni-duesseldorf.de
- Abteilung 5.3** – Universitätskasse
Leiter: Reg.-Amtsrat Frank Gobrecht, F. 81-1 22 32,
Fax: 81-11953, E-Mail: Gobrecht@verwaltung.uni-duesseldorf.de
- Dezernat 6** – Gebäudemanagement, Gebäude 23.40 (Uni-Betriebshof)
Technischer Direktor: Dr.-Ing. Uwe Zdebel, F. 81-1 25 55, Fax 81-1 53 00
- Abteilung 6.1** – Kaufmännische Angelegenheiten
Leiterin: Reg.-Amtsrätin Rita Holzhauer, F. 81-1 52 15
- Abteilung 6.2** – Versorgungstechnik
Leiter: Reg.-Ang. Dipl.-Ing. Dirk Bruchhausen, F. 81-1 26 34
- Abteilung 6.3** – Elektrotechnik
Leiter: Reg.-Ang. Dipl.-Ing. Hans-Henning Pietschmann, F. 81-1 51 00
- Abteilung 6.4** – Zentrale Betriebstechnik
Leiter: Techn. Dir. Dr.-Ing. Uwe Zdebel, F. 81-1 25 55
- Abteilung 6.5** – Bauangelegenheiten
Leiterin: Reg.-Ang. Dipl.-Ing. Angela Jordan
- Abteilung 6.6** – Infrastrukturelle Angelegenheiten
Leiter: Reg.-Amtmann Michael Abraham, F. 81-1 53 27
- Dezernat 7** – Rechtsangelegenheiten
Reg.-Direktor Dr. Till Amm, F. 81-1 24 01

Forschungs- und Technologie-Transfer

Leiterin: Akad. Direktorin Elisabeth Haefeker, F. 81-1 52 35
Mitarb'in: Reg.-Ang'e Dipl.-Biol. Patricia Nitsch, F. 81-1 13 98, EU-Forschungs-
förderung und nationale Forschungsförderung
Mitarb'in: Reg.-Ang'e Magdalena Schönfeld, F. 81-1 23 09
Sekretariat: Reg.-Ang'e Brigitte Ruggiero, F. 81-1 32 65,
Fax 81-1 24 22, E-Mail: ftt@uni-duesseldorf.de
Universitätsverwaltung, Gebäude 16.11, Ebene 04, Raum 22

Gästehaus der Heinrich-Heine-Universität Düsseldorf (Fabriciusstraße 8)

Verwaltung des Gästehauses: Abt. 1.1 der Universitätsverwaltung
(Reg.-Amtmann Horst Zimmermann, F. 81-1 51 40; **Hausverwaltung:** Reg.-Ang.
Ulrike Bechlars, F. 81-1 22 01 o. 1 30 44 – **Mo.–Fr. 8.30–16.30 bzw. 17.00**)
Aufnahmeanträge sind ausschließlich an die Abt. 1.1 zu richten
(F. 81-1 51 40/124 34)

Tagungs- und Gästehaus der Heinrich-Heine-Universität Düsseldorf

Schloß Mickeln
Alt Himmelgeist 25
40589 Düsseldorf
Leiterin: Reg.-Ang'e Ingrid Paulus
Gästekbetreuung: Gabriele Lorbeer
F. 60 18 70 20, Fax: 60 18 70 22
E-mail: schloss.mickeln@uni-duesseldorf.de
Zahlungen, Rechnungsangelegenheiten:
Geschäftszimmer Abteilung 6.1: Frau Rang, Frau Surovcak, F. 81-1 56 36,
Fax: 81-1 30 30

Verwaltung des Universitätsklinikums Düsseldorf

Moorenstraße 5, 40225 Düsseldorf, Gebäude 13.70, soweit nichts anderes angegeben

Kaufmännischer Direktor

N.N.

Vertreter des Kaufmännischen Direktors

Reg.-Direktor Heiner Thormeyer, F. 81-1 86 00 / 1 86 01

E-mail: Thormeyer@med.uni-duesseldorf.de

Vorzimmer: Reg.-Ang. Vera Erzbach, F. 81-1 71 00/1 71 01

E-mail: Erzbach@med.uni-duesseldorf.de

Dezernat 01 – Personalverwaltung

Leiter: N. N., F. 81-1 71 26

Abteilung 01.2 – Stellenplanangelegenheiten, Beamten- und tarifrechtliche Sondergebiete, Personalangelegenheiten der Arbeiterinnen und Arbeiter

Leiter: Reg.-Amtsrat Klaus Dieter Gallé, F. 81-17231

E-mail: Galle@med.uni-duesseldorf.de

Abteilung 01.3 – Personalangelegenheiten des wissenschaftlichen Personals und der Beamtinnen und Beamten

Leiter: Reg.-Amtsrat Lothar Kunzel, F. 81-1 60 56

E-mail: Kunzel@med.uni-duesseldorf.de

Abteilung 01.4 – Personalangelegenheiten der Angestellten und des Krankenpflegepersonals

Leiter: N.N., F. 81-1 60 55

Dezernat 02 – Finanzen

Leiter: Reg. Ang. Wolfram Bannenberg, F. 81-1 84 59

E-mail: Bannenberg@med.uni-duesseldorf.de

Abteilung 02.1 - Finanzabteilung

Leiter: Reg.-Ang. Herbert Moisel, F. 81-17167

E-mail: Moisel@med.uni-duesseldorf.de

Abteilung 02.2 - Krankenkosten, Gebäude 11.72

Leiter: Reg. Ang. Klaus Völlings, F. 81-1 71 71

e-mail: Klaus.Voellings@med.uni-duesseldorf.de

Abteilung 02.3 - Sozialdienst, Gebäude 14.71

Leiterin: Dorothea Becker, F. 81-1 73 63

Abteilung 02.4 - Controlling und Kostenrechnung

Leiter: Reg.-Ang. Thorsten Brandt, F. 81-18406

Dezernat 03 – Wirtschaft und Betriebe, Gebäude 11.01

Leitung: N. N., F. 81-1 72 00

Abteilung 03.1 – Wirtschaftsbetriebe, Gebäude 17.21

Leitung: Reg.-Ang. Michael Benito-Rabenort, F. 81-1 61 28

E-mail: Benito-Rabenort@med.uni-duesseldorf.de

Abteilung 03.2 – Materialwirtschaft

Leiter: Reg. Ang. Martin Steffen, F. 81-1 72 43

E-mail: Steffen@med.uni-duesseldorf.de

Abteilung 03.3 – Gartenbau, Gebäude 16.31

Leiter: Reg.-Ang. Wilhelm Roosen, F. 81-1 72 02

Abteilung 03.4 - Apotheke, Gebäude 17.11

Leiter: N.N., Apotheker, F. 81-1 72 84

Dezernat 04 – Technik, Gebäude 17.18

Leiter: Reg.-Ang. Dr.-Ing. Theodor Menkhaus, F. 81-1 72 56
E-mail: Menkhaus@med.uni-duesseldorf.de

Abteilung 04.0 – Betriebszentrale

Leiter: Reg.-Ang. Winfried Schoder, Dipl.-Ing., F. 81-1 72 72
E-mail: Schoderwi@med.uni-duesseldorf.de

Abteilung 04.1 – Technische Verwaltung

Leiter: Reg.-Ang. Dr.-Ing. Theodor Menkhaus, F. 81-1 72 56

Abteilung 04.2 – Elektrotechnik

Leiter: Reg.-Ang. Wolfgang Pieper, F. 81-18579
E-mail: Pieper@med.uni-duesseldorf.de

Abteilung 04.3 – Maschinen, Klima-, Sanitär- und Verfahrenstechnik

Leiter: Reg.-Ang. Eberhard Steiner, Dipl.-Ing., F. 81-1 72 58
E-mail: Steiner@med.uni-duesseldorf.de

Abteilung 04.4 – Bauunterhaltung

Leiter: Reg.-Ang. Dirk Bollmann, F. 81-19972
E-mail: Bollmann@med.uni-duesseldorf.de

Abteilung 04.5 – Kommunikationstechnik

Leiter: Reg.-Ang. Karl-Heinz Hannappel, Dipl.-Ing. F. 81-1 72 78
E-mail: Hannappel@med.uni-duesseldorf.de

Abteilung 04.6 – Medizin- und Labortechnik

Leiter: Reg.-Ang. Dr. Peter Stöckel, Dipl.-Ing., F. 81-1 72 29
E-mail: Stoeckel@med.uni-duesseldorf.de

Dezernat 05 – Allgemeine Verwaltung, Datenverarbeitung, Organisation, Umweltschutz und Arbeitssicherheit

Leiter: Reg.-Dir. Heiner Thormeyer, F. 81-1 86 00/1 86 01
E-mail: Thormeyer@med.uni-duesseldorf.de

Abteilung 05.1 Allgemeine Verwaltung

Leiter: Reg.-Dir. Heiner Thormeyer, F. 81-1 86 00/1 86 01

Abteilung 05.2 Datenverarbeitung

Leiter: Reg.-Dir. Dr. Matthias Pank, F. 81-1 61 76
E-mail: Pank@med.uni-duesseldorf.de

Abteilung 05.3 Planung, Organisation und Statistik

Leiterin: Reg.-Ang. Dr. Annette Becker, F. 81-1 67 67
E-mail: Annette.Becker@med.uni-duesseldorf.de

Abteilung 05.4 Umweltschutz und Arbeitssicherheit

Leiter: Reg.-Ang. Gernot Hauck, F. 81-1 87 47
E-mail: Hauck@med.uni-duesseldorf.de

Dezernat 06 – Rechtsangelegenheiten

Leiter: Oberreg.-Rat Paul Evers, F. 81-1 85 67
E-mail: Evers@med.uni-duesseldorf.de

Krankenpflegedienst des Universitätsklinikums Düsseldorf

Pflegedirektion

Pflegedirektorin: Inge Schwarz, F. 81-1 60 53, Vertr.: Rosemarie Sarge, F. 81-1 71 10
Sprechstunden: nach telefonischer Terminvereinbarung

Personalrat der wissenschaftlich Beschäftigten der Heinrich-Heine-Universität Düsseldorf

Universitätsstraße 1, 40225 Düsseldorf,
Gebäude 16.11, Ebene 03, Raum 32
F. (02 11) 81-1 49 63, 1 31 10, e-mail: prwiss@uni-duesseldorf.de

Sekretariat: Monika Demming-Pälmer, F. 81-1 49 63

Sprechstunden: nach Vereinbarung

Vorsitzende: Karin Vehlhaber
1. stellv. Vorsitzender: Bernd Cappel
2. stellv. Vorsitzende: Dr. Elisabeth Schröder
Mitglieder: Rolf Buhl, Michèle Creff, Dr. Erhard Hartung,
Dr. Michael Klein, Dr. Heike Merten,
Dr. Annemarie Nilges, Dr. Thomas Schönherr,
Bernd Schwarzkopf, Gerhard Schwinger, Elmar Wolf
Ersatzmitglieder: Dr. Friedhelm Beckmann, Harald Spiegl,
Dr. Theodorus Akerboom, Christoph Rocholl

Personalrat für das nichtwissenschaftliche Personal der Heinrich-Heine-Universität Düsseldorf

Universitätsstraße 1, 40225 Düsseldorf, Gebäude 16.11 (Verwaltungsgebäude),
Ebene 02, Raum 30-33

Sekretariat: Christa Scholl, Reg.-Ang., F. 81-1 24 11

Fax 1 13 46, E-mail: persratniwi@verwaltung.uni-duesseldorf.de

Sprechstunde: Nach Vereinbarung

Vorsitzender: Matthias Marx, F. 81-1 24 24
1. Stellvertreterin: Elvira Bachtenkirch, F. 81-1 53 26
2. Stellvertreter: Rudolf Schweizer, F. 81-1 43 21
Mitglieder: Harald Götz, Werner Herbertz, Karl Heinz Kopp,
Jürgen Liebetau,
Alfred Mendzigall, Silke Rosenbohm,
Rudolf Schmitt-Föllner, Helga Schweizer

Personalrat der wissenschaftlich Beschäftigten im Universitätsklinikum der Heinrich-Heine-Universität Düsseldorf

Moorenstraße 5, 40225 Düsseldorf (Gebäude 11.71)

Sekretariat: Frau Ulrike Kaplan, F. 81-1 90 80, Fax 81-1 67 77,
e-mail: prwissme@uni-duesseldorf.de

Bürozeit: 9.00-13.00 Uhr

Sprechstunden nach Vereinbarung

Vorsitzender: Elmar Wolf, F. 81-17080
1. stellv. Vorsitzender: Dr. Ludwig Michaelis, F. 81-18477
2. stellv. Vorsitzender: „kè zuò jiao shòu (RC)“ (Gastprofessor)
Dr. Erhard Hartung
Mitglieder: Dr. Manfred Falck, Rolf Buhl, Dr. Hans-Jörg Deck,
Dr. Urte Fahren, Dr. Christian Freytag,
Prof. Dr. Michael Klein, Dr. Elisabeth Schröder,
Priv.-Doz. Dr. Joachim Winter

Personalrat der nichtwissenschaftlichen Mitarbeiter des Universitätsklinikums Düsseldorf

Moorenstraße 5, 40225 Düsseldorf (Gebäude 14.77),
F. 81-1 71 95/1 72 93/1 85 10/1 85 11/1 73 11/1 61 40/1 87 37/1 98 93,
Telefax: 81-1 89 33

Sprechstunden: montags bis mittwochs und freitags von 8 bis 15 Uhr

Vorsitzender: Martin Koerbel-Landwehr
1. Stellvertreter: Siegmund Waldhelm
2. Stellvertreterin: Zeynep Dere
Mitglieder: Lutz Auwermann, Roland Bauch, Brigitte Benders,
Dagmar Gaubig, Jürgen Hellerung, Ursula Hellerung,
Gert Hochhäusler, Lorenz Hoffmann-Gaubig, Nicole Korsten,
Harry Kaspar, Regina Landwehr, Ursel Meis, Teslime Özdemir,
Günther Porbadnik, Karin Soest-Schmitz, Achim Storm,
Fritz Werners, Anna Heike Wülfing

Jugend- und Auszubildendenvertretung

Bereich Universität:

Vorsitzender: Tobias Kolb, Piepser: 715 950
stellv. Vorsitzende: Stephanie Janke, F. ...
2. stellv. Vorsitzende: Melanie Klüsener, F. 81-1 30 96 / 1 32 37
Mitglieder: Vanessa Gutzeit, F. 81-1 32 35
N. N.

Telefon des Büros: F. 81-1 57 83

E-Mail: JAV@verwaltung.uni-duesseldorf.de

Sprechstunden: Mittwochs 13.30–14.30 Uhr, Geb. 25.21, U 107

Bereich Medizinische

Einrichtungen: **Vorsitzender:** Benjamin Malchin
Stellvertreter: Hassan Afkir

Schwerbehindertenvertretungen

Bereich Universität: Werner Herbertz
Gebäude 23.21, Ebene U1, Raum 63, F. 81-1 29 10
Sprechzeiten: Mo., Mi., Fr. 10.00 – 11.30 Uhr

Bereich Universitätsklinikum:

Vertrauensperson der schwerbehinderten Menschen: Cordula Notholt
Stellvertretung: Susanne Looch

Sekretariat: Roswitha Mlinaric
Gebäude: 14.77, F. 81-1 84 81, Fax 81-1 91 81

Beauftragter des Arbeitgebers in Schwerbehindertenangelegenheiten

Bereich Universität: OVD Schmitz, Dez. 5
Gebäude 16.11, F. 81-12438 oder 81-15238, Fax: 81-12366
E-mail: Schmitz@verwaltung.uni-duesseldorf.de

Bereich Universitätsklinikum: ROAR Kühn, D 01.4
Gebäude 14.70, F. 81-17149

Beauftragter für behinderte und chronisch erkrankte Studierende

Univ.-Prof. Dr. Matthias Franz, Klinisches Institut für Psychosomatische Medizin und Psychotherapie, F. 81-1 83 38, <http://www.uni-duesseldorf.de/HHU/Off/BehBeauftr/>
e-mail: matthias.franz@uni-duesseldorf.de

Betriebsärztlicher Dienst

Gebäude 14.95, Moorenstr. 5, 40225 Düsseldorf
E-mail: Betriebsarzt@med.uni-duesseldorf.de
Ltd. Betriebsärztin: Jutta Christoph-Karababa, F. 81-1 63 83
Betriebsärztinnen: Dr. med. Andrea Girgensohn, F. 81-1 86 64,
Dr. med. Christina Odenthal, F. 81-1 63 86, Dr. med. Eveline Wins, F. 81-1 63 85,
Dr. med. Andreas Gilsdorf, F. 81-1 90 81
Anmeldung: F. 81-1 71 04 oder 1 72 41

Bau- und Liegenschaftsbetrieb NRW, Düsseldorf

(u. a. zuständig für Bau- und Liegenschaftsangelegenheiten der Heinrich-Heine-Universität Düsseldorf, des Universitätsklinikums Düsseldorf, der Fachhochschule Düsseldorf, der Kunstakademie Düsseldorf und der Robert-Schumann-Hochschule Düsseldorf)

Niederlassung: Vagedesstraße 19, 40479 Düsseldorf
Tel.: 02 11/6 17 07-0, Fax 02 11/6 17 07-444
E-mail: d.poststelle@blb.nrw.de

Außenstelle: Universitätsstraße 1, Gebäude 16.21, 40225 Düsseldorf

Leiter: Ltd. Regierungsbaudirektor Wolfgang Druschel

ständiger Vertreter: Regierungsbaudirektor Dr. Martin Brans

Salomo

SPORTS CLUB

1300 qm, davon 250 qm Aerobic

Die ersten 50 Neumitglieder
zahlen für 12 Monate
mtl. nur 25.- Euro.
Also los gehts!

Kurse: Tai Boh, Step, Hot-Yoga, Chinesische Rückenschule,
Wirbelsäulengymnastik, Spinning, Aerobic, Step etc.
Training von 7.00 Uhr bis 22.30 Uhr wochentags.
Wochenende von 10.00 Uhr bis 19.00 Uhr.

Mehr Infos unter:

33 11 22

Martinstraße 38 - 40
40223 Düsseldorf

www.Salomo-Sports-Club.de

Gemeinsame Einrichtungen der Universität

Universitäts- und Landesbibliothek

Universitätsstraße 1, Gebäude 24.41, 40225 Düsseldorf
E-Mail: ulb@ub.uni-duesseldorf.de, Auskunft: F. 81-1 29 00,
Internet: <http://www.uni-duesseldorf.de/ulb/>, Fax 81-1 30 54

Öffnungszeiten:

Mo.-Fr. 9-20, Sa. 9-13

Direktorin:

Ltd. Bibl.-Direktorin Dr. Irmgard Siebert
Vorzimmer: Heidi Camastro-Riesener, Ebene ZG, Räume 61 und 62
F. 81-1 20 30, E-mail: siebert@ub.uni-duesseldorf.de

Stellvertreter der Direktorin:

N. N.

Fachreferentinnen und Fachreferenten:

Heinz-Peter Berg : Geowissenschaften, Sportwissenschaft, Ingenieurwissenschaften,
Informatik, Ebene ZG, Raum 78, F. 81-1 14 86, E-Mail: berg@ub.uni-duesseldorf.de

Dr. Gerd Bracht : Medizin, Wirtschaftswissenschaft; Klinikgelände, Gebäude 17.13,
Raum 1, F. 81-1 92 51, E-Mail: bracht@ub.uni-duesseldorf.de

Dr. Gisela Clajus : Romanistik, Ebene ZG, Raum 85, F. 81-1 35 46,
E-Mail: clajus@ub.uni-duesseldorf.de

Dr. Hanns Michael Crass: Geschichte, Musikwissenschaft, Parlamentaria, Altertums-
wissenschaften, Kunstgeschichte, Politikwissenschaft, Allgemeines, Informations-
bestand, Ebene ZG, Raum 84, F. 81-132 44, E-Mail: crass@ub.uni-duesseldorf.de

Dr. Gabriele Dreis: Philosophie, Soziologie, Allgemeine und vergleichende
Sprachwissenschaft, Theologie, Religionswissenschaften, Medienwissenschaft,
Ebene ZG, Raum 81, F. 81-1 52 24, E-Mail: dreis@ub.uni-duesseldorf.de

Dr. Ina Gedrath: Chemie, Ebene ZG, Raum 72, F. 81-1 35 28,
E-Mail: gedrath@ub.uni-duesseldorf.de

Barbara Hell : Erziehungswissenschaft, Psychologie, Buch- und Bibliothekswesen,
Informationswissenschaften
Ebene ZG, Raum 83, F. 81-1 35 26, E-Mail: hell@ub.uni-duesseldorf.de

Barbara Maruhn: Rechtswissenschaft (ZB), Ebene ZG, Raum 89, F. 81-1 32 46,
E-Mail: maruhn@ub.uni-duesseldorf.de

Ralf Matalla: Mathematik, Ebene ZG, Raum 79, F. 81-1 35 46,
E-Mail: matalla@ub.uni-duesseldorf.de

Dr. Annemarie Nilges: Slawistik, Orientalistik, Jiddistik, Ostasienwissenschaften,
Anglistik, Ebene 03, Raum 42, F. 81-1 20 34, E-Mail: nilges@ub.uni-duesseldorf.de

Jochen Riks: Physik, Ebene 00, Raum 59A, F. 81-1 57 49, E-Mail: riks@ub.uni-duesseldorf.de

Brigitte Roos: Biologie, Naturwissenschaft, Pharmazie,
Gebäude 26.21, Ebene 01, Raum 21, F. 81-1 34 39,
E-Mail: roos@ub.uni-duesseldorf.de

Christa Theunissen: Rechtswissenschaft (FB), Ebene ZG, Raum 72, F. 81-1 35 28, E-
Mail: theuniss@ub.uni-duesseldorf.de

Dr. Anneke Thiel : Germanistik, Allgemeine und vergleichende Literaturwissenschaft,
Thomas-Mann-Sammlung, Ebene ZG, Raum 80, F. 81-1 35 25, E-Mail: thiel@ub.uni-duesseldorf.de

Öffentlichkeitsarbeit: Dr. Annemarie Nilges, Ebene 03, Raum 42, F. 81-1 2034,
E-Mail: nilges@ub.uni-duesseldorf.de

Ausstellungen: Rudolf Schmitt-Föllner, Ebene 01, Raum 60, F. 81-15287,
E-Mail: schmittf@ub.uni-duesseldorf.de

Informationsvermittlungsstelle (Online-Literaturrecherchen):

Koordination: Barbara Hell, F. 81-1 35 26,
E-Mail: hell@ub.uni-duesseldorf.de; Auskunft F. 81-1 29 00;

Medizin: Dr. Gerd Bracht, F. 81-1 92 51
E-Mail: bracht@ub.uni-duesseldorf.de; Auskunft F. 81-1 92 59

Naturwissenschaften: Dr. Ina Gedrath, F. 81-1 35 28,
E-Mail: gedrath@ub.uni-duesseldorf.de

Rechtswissenschaft: Christa Theunissen, F. 81-1 35 28,
E-Mail: theuniss@ub.uni-duesseldorf.de

Dezernat 1: Allgemeine Bibliotheksverwaltung

Dezernatsleiterin, Personalangelegenheiten:
Barbara Maruhn, Ebene ZG, Raum 89, F. 81-1 32 46,
E-Mail: maruhn@ub.uni-duesseldorf.de

Allg. Verwaltung, Bauangelegenheiten, Bibliothekstechnik: Heinz Nellen, Claudia Schätzer, Hartmut Lauffs, Ebene ZG, Raum 87, F. 81-1 20 32, E-Mail: nellen@ub.uni-duesseldorf.de, schaeetze@ub.uni-duesseldorf.de, lauffs@ub.uni-duesseldorf.de

Praktika im Rahmen von bibliothekarischen Postgraduiertenstudiengängen: Barbara Maruhn, Ebene ZG, Raum 89, F. 81-1 32 46, E-Mail: maruhn@ub.uni-duesseldorf.de

Ausbildungsleiter Fachangestellte f. Medien- u. Informationsdienste,
Praktika für bibliothekar. FH-Studiengänge:
Hartmut Lauffs, Ebene 00, Informationszentrum, F. 81-1 29 00,
E-Mail: lauffs@ub.uni-duesseldorf.de

Dezernat 2: Datenverarbeitung

Dezernatsleiter: Ralf Matalla, Ebene ZG, Raum 79, F. 81-1 35 27,
E-Mail: matalla@ub.uni-duesseldorf.de

Verwaltung, Datenschutz: Ralf Matalla, Ebene ZG, Raum 79, F. 81-1 35 27,
E-Mail: matalla@ub.uni-duesseldorf.de

EDV-Systeme: Ilse Ryschka, Ebene 00, Raum 23, F. 81-1 32 41,
E-Mail: ryschka@ub.uni-duesseldorf.de

CD-ROM, Internetdienste: N. N., Ebene 00, Raum 55A, F. 81-1 40 43

Dezernat 3: Haushalt, Medienerwerbung, Mediienschließung

Dezernatsleiterin: Dr. Gisela Clajus, Ebene ZG, Raum 85,
F. 81-1 35 46, E-Mail: clajus@ub.uni-duesseldorf.de
Haushalts- und Rechnungswesen: Helga Vosse, Ebene 00, Raum 53a, F. 81-1 47 28,
E-Mail: vosse@ub.uni-duesseldorf.de
Pflichtexemplare: Sabine Pestotnik, Ebene 00, Raum 53, F. 81-1 29 04
Zeitschriften: Willi Inderdoonen, Ebene 00, Raum 57, F. 81-1 20 35,
E-Mail: inderdoo@ub.uni-duesseldorf.de
Hochschulschriften, Tausch, Geschenk, Pflicht: Christiane Greiling, Ebene 00, Raum 51,
F. 81-1 33 94, E-Mail: greiling@ub.uni-duesseldorf.de
Einband: Ursula Bommermann, Ebene U1, Raum 53, F. 81-1 20 28,
E-Mail: bommerma@ub.uni-duesseldorf.de
Monographien: Martin Reymer, Ebene 00, Raum 58A, F. 81-1 56 34,
E-Mail: reymer@ub.uni-duesseldorf.de
Redaktion Nordrhein-Westfälische Bibliographie: Karin Rosellen, Ebene 00,
Räume 55 und 56, F. 81-1 51 47, E-Mail: rosellen@ub.uni-duesseldorf.de

Formalerschließung: Gisela Stedtnitz, Ebene ZG, Raum 77, F. 81-1 20 29,
E-Mail: stedtnit@ub.uni-duesseldorf.de
Inhalterschließung: Karin Rosellen, Ebene 00, Räume 55 und 56, F. 81-1 51 47,
E-Mail: rosellen@ub.uni-duesseldorf.de, Barbara Hell, Ebene ZG, Raum 83, F. 81-
1 35 26, E-Mail: hell@ub.uni-duesseldorf.de

Dezernat 4: Benutzung

Dezernatsleiter: Dr. Hanns Michael Crass, Ebene ZG, Raum 84, F. 81-1 32 44,
E-Mail: crass@ub.uni-duesseldorf.de

Informationszentrum:

Marianne Hesse-Dornscheidt (E-Mail: hesse@ub.uni-duesseldorf.de),
Hartmut Lauuffs, (E-Mail: lauuffs@ub.uni-duesseldorf.de),
Silke Fleck (E-Mail: fleck@ub.uni-duesseldorf.de)
Ute Pflughaupt, (E-Mail: pflughau@ub.un-duesseldorf.de), M.A., Ebene 00,
F. 81-1 29 00

Ausleihe: Axel Wolf, Ebene 00, F. 81-1 25 59/1 30 61,
E-Mail: wolf@ub.uni-duesseldorf.de

Fernleihe: Daniel Baranski, Anja Pollmann, Ebene 00, Raum 22, F. 81-1 30 63

Büchermagazin: Norbert Neuhausen, Ebene 01, Raum 41, F. 81-1 46 99,

E-Mail: neuhause@ub.uni-duesseldorf.de

Lehrbuchsammlung: Ebene 00

Lesegeschosse: 01 Elena Camaiani, Marcus Vaillant, F. 81-1 47 08
02 Jolanta Kiszka, Susanne Coye, F. 81-1 47 12
03 Marita Becker, Klaudia Rudolph, F. 81-1 47 13

Dezernat 5: Sondersammlungen

Dezernatsleiter: Dr. Max Plassmann, Ebene 01, Raum 21, F. 81-1 56 35,
E-Mail: plassman@ub.uni-duesseldorf.de

Handschriften, Akten, Deposita, Nachlässe: Dr. Max Plassmann, Ebene 01, Raum 21,
F. 81-1 56 35, E-Mail: plassman@ub.uni-duesseldorf.de; Harald Horst,

Ebene 01, Raum 21, F. 81-1 35 23, E-Mail: horsth@ub.uni-duesseldorf.de; Silvia
Boochs, Ebene 01, Raum 21, F. 81-1 35 23, E-Mail: boochs@ub.uni-duesseldorf.de

Abteilung Alte Drucke: Dr. Max Plassmann, Ebene 01, Raum 21,
F. 81-1 56 35, E-Mail: plassman@ub.uni-duesseldorf.de; Rudolf Schmitt-Föller,

Ebene 01, Sonderlesesaal, F. 81-152 88, E-Mail: schmittf@ub.uni-duesseldorf.de;

Manfred Neuber, Ebene 01, Raum 60, F. 81-152 57/1 52 87,

E-Mail: neuber@ub.uni-duesseldorf.de;

Thomas-Mann-Sammlung: Dr. Anneke Thiel, Ebene 01, F. 81-135 25,

E-Mail: thiel@ub.uni-duesseldorf.de

Sonderlesesaal (Handschriften, Drucke des 15.-17. Jahrh., Rara,
Thomas-Mann-Sammlung, AV-Geräte): Ebene 01, Raum 60, F. 81-152 57,
Öffnungszeiten: Mo. 9-18, Di.-Fr. 9-16

Dezernat 6: Dezentrale Einrichtungen

Dezernatsleiter: Dr. Gerd Bracht, Medizinische Abteilung, Klinikgelände, Geb. 17.13,
F. 81-1 92 51, E-Mail: bracht@ub.uni-duesseldorf.de

Medizinische Abteilung, Klinikgelände, Gebäude 17.13:

Öffnungszeiten: Mo.-Fr. 9-22, Sa. 9-13

Auskunft, Ausleihe: F. 81-1 92 59, Fax 81-1 66 75

Leiter: Dr. Gerd Bracht, Raum 1/2, F. 81-1 92 51,

E-Mail: bracht@ub.uni-duesseldorf.de

Vertreter: Hans-Peter Marmann, Raum 3, F. 81-1 92 61,

E-Mail: marmann@ub.uni-duesseldorf.de

Einband: Raum 7/8, F. 81-1 92 56

Zeitschriften: Raum 5, F. 81-1 92 58

Fachbibliotheken:

Koordinierung: Dr. Gabriele Dreis, Gebäude 24.41, Ebene ZG, Raum 81,
F. 81-1 52 24, E-Mail: dreis@ub.uni-duesseldorf.de

Vertretung: Elke Kuckel, F. 81-1 29 33, E-Mail: kuckel@ub.uni-duesseldorf.de

Öffnungszeiten s. gesonderte Kurzinformation

Anglistik: Rolf Berninghaus, Gebäude 23.21, Ebene 03, F. 81-1 29 67,
E-Mail: berningh@ub.uni-duesseldorf.de

Biologie/Chemie/Pharmazie: Ursula Stucke-Berger, Ursula Hagedorn,
Gebäude 26.21, Ebene 01, F. 81-1 28 82, E-Mail: stucke@ub.uni-duesseldorf.de,
hagedorn@ub.uni-duesseldorf.de

Erziehungswissenschaft/Psychologie: Angelika Schöwe, Norbert Brinkmann,
Gebäude 23.03, Ebene 02, F. 81-1 20 36, E-Mail: schoewe@ub.uni-duesseldorf.de,
brinkman@ub.uni-duesseldorf.de

Geowissenschaften/Mathematik/Physik: Ulrike Baethge, Gebäude 25.22, Ebene 01,
F. 81-1 21 59/1 35 41,
E-Mail: baethge@ub.uni-duesseldorf.de

Germanistik/Allgemeine Sprachwissenschaft/Jiddistik: Doröthee Heidebroek-
Hofferberth, Helga Nellen, Gebäude 23.21, Ebene 03, F. 81-1 29 52,
E-Mail: hofferbe@ub.uni-duesseldorf.de, nellenh@ub.uni-duesseldorf.de

Geschichte/Sozialwissenschaften/Medienwissenschaft: Elke Kuhlemann,
Werner Lonski, Gebäude 23.31 und 23.32, Ebene 03, F. 81-1 29 33,
E-Mail: kuhlemann@ub.uni-duesseldorf.de, lonski@ub.uni-duesseldorf.de

Klassische Philologie: Mariana Trosdorff, Gebäude 23.21, Ebene 03, F. 81-1 29 93,
E-Mail: trosdorff@ub.uni-duesseldorf.de

Ostasienwissenschaften: Gebäude 23.21, Ebene 03, F. 81-1 29 67

Philosophie: Ursina Haddad, Gebäude 23.21, Ebene 03, F. 81-1 29 16,
E-Mail: haddad@ub.uni-duesseldorf.de

Rechtswissenschaft: Kerstin Leutner, Anke Hecking, Gebäude 24.91,
F. 81-1 14 41/2, E-Mail: leutner@ub.uni-duesseldorf.de,
hecking@ub.uni-duesseldorf.de

Romanistik: Ruth Joks, Gebäude 23.31, Ebene 03, F. 81-1 29 80,
E-Mail: joks@ub.uni-duesseldorf.de

Theoretische Medizin: Fritz Stieleke, Gebäude 22.21, Ebene U1, F. 81-1 27 51,
E-Mail: stieleke@ub.uni-duesseldorf.de

Fachapparat Geschichte der Medizin: Gebäude 23.12, Ebene 04, F. 81-1 39 45

Fachapparat Sport: Gebäude 28.01, F. 81-1 48 82

Universitätsrechenzentrum

Universitätsstraße 1, Gebäude 25.41, 40225 Düsseldorf

E-mail: unirz@uni-duesseldorf.de

Internet: <http://www.uni-duesseldorf.de/urz>

Direktor:

Ltd. Reg.-Direktor Prof. Dr. Jan von Knop, F. 81-1 39 00,
E-Mail: knop@uni-duesseldorf.de

Sekretariat: Renate Schneider, F. 81-1 39 00, Fax 81-1 25 39
Ebene 02, Raum 37, E-Mail: knop@uni-duesseldorf.de

Vertreter des Direktors: Dipl.-Math. Klaus Szymanski, F. 81-1 39 10,
E-Mail: szymanski@uni-duesseldorf.de

Benutzer-Service:

Anträge (CIP, HBBFG, WAP): Dipl.-Math. R. Valder, F. 81-139 26,
E-Mail: valder@uni-duesseldorf.de

Benutzerbüro: Karin Volle, Ebene 01, Raum 23, F. 81-139 28/29,
E-Mail: benbuero@uni-duesseldorf.de
Beratung: Raum 00, F. 81-138 18, E-Mail: beratung@uni-duesseldorf.de

Anmeldung zu Veranstaltungen des URZ: Rosemarie Schwabe, Ebene 02,
Raum 31, F. 81-139 24, E-Mail: schwabe@uni-duesseldorf.de

Angewandte Medizinische Informatik: RD Dr. Manfred Heydthausen,
F. 81-138 10/197 34, E-Mail: heydth@uni-duesseldorf.de; ORR Dipl. Math. Robert
Monser, F. 81-139 07/197 33, E-Mail: monser@uni-duesseldorf.de

Apple-Systeme: RD Dr. Horst Stichtenoth, F. 81-139 09,
E-Mail: stichten@uni-duesseldorf.de

Electronic Publishing: RR Dipl.-Oec. Friedhelm Sowa, F. 81-139 20, F. 81-139 20,
E-Mail: sowa@uni-duesseldorf.de

Grafik: Dipl.-Ing. Ralph Hartmann, F. 81-139 15,
E-Mail: hartmann@uni-duesseldorf.de

Hochschulnetz: Dipl.-Math. Klaus Szymanski, F. 81-139 10,
E-Mail: szymanski@uni-duesseldorf.de

Mail-Server: Dipl.-Math. Bernd Cappel, F. 81-139 18,
E-Mail: cappel@uni-duesseldorf.de

Multimediazentrum: RD Dr. Manfred Heydthausen, F. 81-138 10/197 34,
E-Mail: heydth@uni-duesseldorf.de;
Dipl.-Biol. Heike Bernards, F. 81-197 32, E-Mail: bernards@uni-duesseldorf.de;
Michael Gutmann, M.A., F. 81-197 30, E-mail: gutmann@uni-duesseldorf.de
ORR Dipl.-Math. Robert Monser, F. 81-197 33, E-Mail: monser@uni-duesseldorf.de;
Karin Monser, F. 81-197 31, E-Mail: kmonser@uni-duesseldorf.de;
Bettina Ritter, F. 81-197 31, E-Mail: ritterb@uni-duesseldorf.de

AVZ: Walter Heimrath, F. 81-133 92, E-Mail: heimrath@uni-duesseldorf.de;
Gerold Schmolke, F. 81-133 92, E-Mail: schmolke@uni-duesseldorf.de

News-Server: Dipl.-Math. Elisabeth Dregger-Cappel, F. 81-139 17,
E-Mail: dregger@uni-duesseldorf.de

Novell-Netze: Martin Brückers, F. 81-139 12, E-Mail: brueckers@uni-duesseldorf.de

Parallelrechner SGI: RR Dipl.-Math. Peter Schreiber, F. 81-139 13,
E-Mail: schreiber@uni-duesseldorf.de

PC-Betreuung: Martin Brückers, F. 81-139 12, E-Mail: brueckers@uni-duesseldorf.de;
Dipl.-Ing. Adeline Feder, F. 81-138 07, E-Mail: feder@uni-duesseldorf.de
Jörn Tomczak, F. 81-139 16, E-Mail: tomczak@uni-duesseldorf.de

Software-Lizenzen: RR in Dipl.-Math. Katharina Messmer, F. 81-139 01,
E-Mail: messmer@uni-duesseldorf.de
Jörn Tomczak, F. 81-139 16, E-Mail: tomczak@uni-duesseldorf.de

Statistik: RD Dr. Reinhart Willers, F. 81-139 27, E-Mail: willers@uni-duesseldorf.de

UNIX-Rechner: Dipl.-Math. Elisabeth Dregger-Cappel,
E-Mail: dregger@uni-duesseldorf.de; Dipl.-Ing. Ralph Hartmann, F. 81-139 15,
E-Mail: hartmann@uni-duesseldorf.de; ORR Dipl.-Math. Helmut Schott,
F. 81-139 22, E-Mail: schott@uni-duesseldorf.de; RR Dipl.-Math. Peter Schreiber,
F. 81-139 13, E-Mail: schreiber@uni-duesseldorf.de; RR Dipl.-Oec. Friedhelm Sowa,
F. 81-139 20, E-Mail: sowa@uni-duesseldorf.de

Veranstaltungen des Rechenzentrums, Kurse: ORR in Dipl.-Ing. Sanda Grätz,
F. 81-138 07, E-Mail: graetz@uni-duesseldorf.de

Windows NT: Dipl.-Ing. Gerd Kopczynski, F. 81-138 11,
E-Mail: kopczynski@uni-duesseldorf.de; ORR Dipl.-Math. Robert Monser,
F. 81-139 07, E-Mail: monser@uni-duesseldorf.de

WWW-Server: Dipl.-Math. Bernd Cappel, F. 81-139 18,
E-Mail: cappel@uni-duesseldorf.de

Abteilung 1: DV-Infrastruktur

Leiter: Dipl.-Ing. Wilhelm Haverkamp, F. 81-139 11,
E-Mail: haverkamp@uni-duesseldorf.de

Klaus Butzmühlen, F. 81-134 44; Werner Konrad, F. 81-134 44; Dipl.-Ing. Gerd Kopczynski, F. 81-138 11, E-Mail: kopczynski@uni-duesseldorf.de; Dieter Merten, F. 81-134 44; Ekrem Türkoglu, F. 81-134 44

Abteilung 2: Betriebssysteme und Datenübertragungssysteme

Leiter: Dipl.-Math. Klaus Szymanski, F. 81-139 10,
E-Mail: szymanski@uni-duesseldorf.de; Dipl.-Math. Bernd Cappel, F. 81-139 18,
E-Mail: cappel@uni-duesseldorf.de; Dipl.-Math. Elisabeth Dregger-Cappel, F. 81-139 17, E-Mail: dregger@uni-duesseldorf.de; Angeilka Asbeck, F. 81-139 18,
E-Mail: asbeck@uni-duesseldorf.de; Norbert Krickl, F. 81-139 08,
E-Mail: krickl@uni-duesseldorf.de; Dipl.-Math. Detlef Lannert, F. 81-139 05,
E-Mail: lannert@uni-duesseldorf.de; Dipl.-Math. Wolfgang R. Müller, F. 81-139 05, E-Mail: wolfgang@uni-duesseldorf.de

Abteilung 3: Anwendungsbetreuung Math.-Nat. Fakultät

Leiter: Dipl.-Math. Rudolf Valder, F. 81-139 26, E-Mail: valder@uni-duesseldorf.de;
Martin Brückers, F. 81-139 12, E-Mail: brueckers@uni-duesseldorf.de; Dipl.-Ing. Adeline Feder, F. 81-138 07, E-Mail: feder@uni-duesseldorf.de; ORR'in Dipl.-Ing. Sanda Grätz, F. 81-138 07, E-Mail: graetz@uni-duesseldorf.de; Dipl.-Ing. Ralph Hartmann, F. 81-139 15, E-Mail: hartmann@uni-duesseldorf.de; ORR Dipl.-Math. Helmut Schott, F. 81-139 22, E-Mail: schott@uni-duesseldorf.de; Dipl.-Math. Bernd Schwarzkopf, F. 81-139 21, E-Mail: schwarzkopf@uni-duesseldorf.de; Jörn Tomczak, F. 81-139 16, E-Mail: tomczak@uni-duesseldorf.de; Karin Volle, F. 81-139 28/29, E-Mail: benbuero@uni-duesseldorf.de; Marie-Luise Willems, F. 81-119 73, E-Mail: willems@uni-duesseldorf.de; RD Dr. Reinhart Willers, F. 81-139 27, E-Mail: willers@uni-duesseldorf.de

Abteilung 4: Anwendungsbetreuung Bibliothek, Verwaltungen, Philosophische Fakultät, Juristische Fakultät und Wirtschaftswissenschaftliche Fakultät

Leiter: RD Dr. Horst Stichtenoth, F. 81-139 09, E-Mail: stichten@uni-duesseldorf.de;
Dipl.-Chem. Birgit Alkenings, F. 81-119 69, E-Mail: alkening@uni-duesseldorf.de,
Dipl.-Inf. Hannelore Loskill, F. 81-139 02, E-Mail: loskill@uni-duesseldorf.de; RR'in Dipl.-Math. Katharina Messmer, F. 81-139 01, E-Mail: messmer@uni-duesseldorf.de;
RR Dipl.-Math. Peter Schreiber, F. 81-139 13, E-Mail: schreiber@uni-duesseldorf.de;
RR Dipl.-Oek. Friedhelm Sowa, F. 81-139 20, E-Mail: sowa@uni-duesseldorf.de

Abteilung 5: Anwendungsbetreuung Medizinische Fakultät, Multimedia

Leiter: RD Dr. Manfred Heydthausen, F. 81-138 10/197 34,
E-Mail: heydth@uni-duesseldorf.de; Dipl.-Biol. Heike Bernards, F. 81-197 32,
E-Mail: bernards@uni-duesseldorf.de; Michael Gutmann, M.A. F. 81-197 30,
E-Mail: gutmann@uni-duesseldorf.de; Karin Monser, F. 81-197 31,
E-Mail: kmonser@uni-duesseldorf.de; ORR Dipl.-Math. Robert Monser, F. 81-139 07/197 33, E-Mail: monser@uni-duesseldorf.de; Bettina Ritter, F. 81-197 31, E-Mail: ritterb@uni-duesseldorf.de; Dipl.-Chem. Harald Spiegl, F. 81-139 03, E-Mail: spiegl@uni-duesseldorf.de; Dipl.-Inf. Karin Vehlhaber, F. 81-139 21, E-Mail: vehlhaber@uni-duesseldorf.de; Walter Heimrath, F. 81-133 92,
E-Mail: heimrath@uni-duesseldorf.de; Gerold Schmolke, F. 81-133 92,
E-Mail: schmolke@uni-duesseldorf.de

Sonstige Einrichtungen und Vereinigungen

Institut für Begabtenförderung der Konrad-Adenauer-Stiftung e. V.

Vertrauensdozent: Univ.-Prof. Dr. Manfred Grieshaber

Cusanus-Werk

Vertrauensdozent: Univ.-Prof. Dr. Johannes Laudage

Deutsche Forschungsgemeinschaft

Vertrauensdozent: Univ.-Prof. Dr. Herwig Friedl

Studienstiftung des Deutschen Volkes

Vertrauensdozenten: Univ.-Prof. Dr. Horst Degen, Univ.-Prof. Dr. Hans-Georg Hartwig, Univ.-Prof. Dr. Volker Beeh, N. N.

Friedrich-Ebert-Stiftung

Vertrauensdozent: Univ.-Prof. Dr. Helmut Frister

Friedrich-Naumann-Stiftung

Vertrauensdozent: N. N.

Fulbright-Kommission

Vertrauensdozent: Univ.-Prof. Dr. Herwig Friedl

Philosophischer Fakultätentag

Ständiger Vertreter: Univ.-Prof. Dr. Wolfgang Rettig

Mathematisch-Naturwissenschaftlicher Fakultätentag

Ständiger Vertreter: Univ.-Prof. Dr. H. Mehlhorn

Medizinischer Fakultätentag der Bundesrepublik Deutschland

Ständiger Vertreter: Univ.-Prof. Dr. Wolfgang Raab

Hochschulverband

Vertreter der Ordinarien: em. Univ.-Prof. Dr. Herbert Theodor Brüster

Evangelisches Studienwerk e. V.

Vertrauensdozent: em. Univ.-Prof. Dr. Hans-Werner Schlipköter

Otto-Benecke-Stiftung

Vertrauensdozent: N. N.

Hans-Böckler-Stiftung

Vertrauensdozent: Univ.-Prof. Dr. Ulrich von Alemann

Graduierten-Kollegs an der Universität

Graduierten-Kolleg „Hochtemperatur-Plasmaphysik“

Sprecher: Univ.-Prof. Dr. K. H. Spatschek, Institut für Theoretische Physik I,
F. 81-12473, Sekretariat: F. 81-12016, Telefax 81-11784

Stellvertreter: Univ.-Prof. Dr. A. Pukhov, Institut für Theoretische Physik I,
F. 81-13122

Mitglieder der Heinrich-Heine-Universität Düsseldorf: em. Prof. Dr. G. Decker, Prof. Dr. H. Löwen, Prof. Dr. D. Meiners, Prof. Dr. G. Pretzler, Prof. Dr. A. Pukhov, Prof. Dr. E. Rebhan, Prof. Dr. Reiter, Prof. Dr. K. H. Spatschek, Prof. Dr. O. Willi, em. Prof. Dr. J. Uhlenbusch, em. Prof. Dr. G. H. Wolf

Mitglieder der Ruhr-Universität Bochum: em. Prof. Dr. G. Ecker, Prof. Dr. U. Czarnetzki, Prof. Dr. R. Grauer, em. Prof. Dr. H.-J. Kunze, em. Prof. K. Schindler, Prof. Dr. R. Schlickeiser, Prof. Dr. H. Soltwisch, Prof. Dr. K. Wiesemann, Prof. Dr. J. Winter

Mitglied der Universität Gesamthochschule Essen: Prof. Dr. H. F. Döbele

Mitglieder des Forschungszentrums Jülich GmbH: Prof. Dr. U. Samm, Prof. Dr. D. Reiter, em. Prof. Dr. G. H. Wolf

Mitglied der Bergischen Universität Wuppertal: Prof. Dr. J. Engemann

Stipendiatinnen/Stipendiaten-Vertretung: Sylvie Defrasne, Oliver Zimmermann

Graduierten-Kolleg – „Molekulare Physiologie: Stoff- und Energieumwandlung“

Sprecher: Prof. Dr. Manfred K. Grieshaber, Institut für Zoophysiology, F. 81-1 49 90
Stellvertreter: Prof. Dr. Peter Westhoff, Institut für Entwicklungs- und Molekularbiologie der Pflanzen, F. 81-1 26 21

Mitglieder: Prof. Dr. August-Wilhelm Alfermann, Prof. Dr. Michael Bott, Prof. Dr. Karl-Erich Jäger, Prof. Dr. Wolfgang Kläui, Prof. Dr. Hermann Sahn, Prof. Dr. Heinrich Strotmann, Prof. Dr. Hanns Weiss, Prof. Dr. Günter Wulff

Sprecher der Stipendiatinnen und Stipendiaten: Andre Müller

Graduierten-Kolleg – „Pathologische Prozesse des Nervensystems: Vom Gen zum Verhalten“

(homepage: <http://www.uni-duesseldorf.de/Neuro-Kolleg>)

Sprecher: Univ.-Prof. Dr. Guido Reifenberger, Institut für Neuropathologie, F. 81-1 86 60
Stellvertreter: Univ.-Prof. Dr. Hans-Werner Müller, Neurologische Klinik, Molekulare Neurobiologie, F. 81-1 84 10

Mitglieder: Prof. Dr. A. K. Engel, Prof. Dr. H. G. Fischer, Prof. Dr. H. L. Haas, Prof. Dr. H.-P. Hartung, Prof. Dr. J. P. Huston, Priv.-Doz. Dr. B. Kieseier, Priv.-Doz., Dr. L.-O. Klotz, Dr. R. Kötter, Prof. Dr. E. Knust, Dr. C. Korth, Prof. Dr. H. W. Müller, Prof. Dr. G. Reifenberger, Prof. Dr. D. Riesner, Prof. Dr. H. Sies, Dr. T. Steckler, Prof. Dr. K. Zilles

Sprecher der Stipendiatinnen und Stipendiaten:
N. N.

Graduierten-Kolleg – „Europäische Geschichtsdarstellungen“

Sprecher: Univ.-Prof. Dr. Johannes Laudage, Historisches Seminar, Abteilung Mittelalterliche Geschichte, F. 81-1 29 38

Stellvertreter: Univ.-Prof. Dr. Wilhelm Busse, Anglistisches Institut, Abteilung für Ältere Anglistik, F. 81-1 29 61

Mitglieder: Univ.-Prof. Dr. Marion Aptroot, Univ.-Prof. Dr. Vittoria Borsò, Priv.-Doz. Dr. Christoph Cornelißen, Prof. Dr. Barbara Haupt, Univ.-Prof. Dr. Hans Hecker, Univ.-Prof. Dr. Andrea von Hülsen-Esch, Univ.-Prof. Dr. Christoph Kann, Univ.-Prof. Dr. Hans Körner, Prof. Dr. Hartmut Kokott, Univ.-Prof. Dr. Gerd Krumeich, Univ.-Prof. Dr. Jochem Küppers, Univ.-Prof. Dr. Michael Reichel, Univ.-Prof. Dr. Therese Seidel Junior-Professor Dr. Achim Landwehr (Kulturhistorische Europa-Studien)

Hochschullehrervereinigung an der Heinrich-Heine-Universität Düsseldorf e. V.

(vormals: Dozentenvereinigung)

Vorsitzender:
Prof. Dr. Hein Hoebink, Historisches Seminar

Stellv. Vorsitzender:
N. N.

Weitere Vorstandsmitglieder:
Vertreter der Medizinischen Fakultät:
N. N.

Schriftführer: Univ.-Prof. Dr. Volker Thämer, Physiologisches Institut

Wirtschaftswissenschaftliche Gesellschaft Düsseldorf e.V. (WiGeD)

Vorsitzender des Vorstandes:
Schatzmeister:

Dr. Adrian Seeger
Dipl.-Kfm. Ralf Clemens

Geschäftsstelle:

Ante Toni Prgomet
Universitätsstraße 1, 40225 Düsseldorf
Tel. 81-1 13 07, Fax 81-1 51 57

Ziele der Gesellschaft sind die Förderung der Forschung und Lehre an der Wirtschaftswissenschaftlichen Fakultät der Heinrich-Heine-Universität sowie die Förderung des Kontaktes und des Erfahrungsaustausches zwischen den Absolventen, den Studierenden, dem Lehrkörper der Fakultät und der Wirtschaftspraxis.

Wissenschaftliche Mitarbeiterinnen und Mitarbeiter

Sprecher/innen der Wissenschaftlichen Mitarbeiterinnen und Mitarbeiter:

N. N.

Akad. Oberrätin Dr. Hildegard Hammer, Institut für Angewandte Physik, F. 81-1 25 92

N. N.

Dipl.-Sportlehrer Dr. Peter Wastl, Institut für Sportwissenschaften, F. 81-14935

Vertretung der Landesassistentenkonferenz NRW:

Akad. Oberrätin Dr. Hildegard Hammer, Institut für Angewandte Physik

Vertretung in den Fakultätsräten:

Dr. Caspar Bunke, Ass. Anke Mann, Dr. Alfons Hugger, Dr. Stephan Loer,
Dr. Klaus Kamps, Dr. Peter Wastl, Dr. Claus Martin Paßreiter, Dr. Herbert Wenk,
Dr. Sabrina Helm, Dr. Peter Kajüter

Studierendenschaft

Universitätsstraße 1, 40225 Düsseldorf, Gebäude 25.23 (Studierendenhaus)

Geschäftszeit: Montag bis Freitag 11–15 Uhr

Studierendenparlament (SP)

Das SP ist nach HG (Hochschulgesetz) das oberste beschließende Organ der Studierendenschaft. Es wird einmal im Jahr von allen Studierenden gewählt.

Präsidium:

SP-Präsident: Lutz Hofer

stellv. SP-Präsidentin: Tina Kaiser

Allgemeiner Studierendenausschuß (AStA)

Der AStA (Allgemeiner Studierendenausschuß) wird vom Studierendenparlament (SP) auf ein Jahr gewählt und ist das höchste ausführende Organ der Verfaßten Studierendenschaft. Er vertritt die Gesamtheit der Studierenden im Rahmen der gesetzlichen und satzungsmäßigen Befugnisse und ist auch für die Unterstützung jedes einzelnen Studierenden zuständig. Er wirkt mit bei der Studierendenförderung, sorgt für soziale Selbsthilfe, nimmt die hochschulpolitischen Interessen der Studierenden wahr und soll zur Förderung der politischen Bildung beitragen. Er unterhält internationale Studierendenbeziehungen, organisiert kulturelle Veranstaltungen und sorgt für ein Sportprogramm.

ASTA-Sprechstunden:	Mo. bis Fr. 12–14 Uhr
ASTA-Vorsitzender:	Thorsten Koska, F. 81-131 72
1. Stellv. Vorsitzende:	Eva Gentes, N. N., F. 81-131 72
2. Stellv. Vorsitzender:	Tobias Drommler
Sekretariat:	Christel Rosenkranz, F. 81-132 81, Mo.–Fr. 11.30–13.30 und 14.00–15.00
Öffentlichkeitsreferat:	F. 81-1 32 90
Kulturreferat:	F. 81-1 46 77
Sportreferat:	siehe Seite 78
Fachschaftsreferat:	F. 81-1 32 84
Frauenreferat:	F. 81-1 52 27
*Lesbenreferat:	F. 81-1 52 27
Sozialreferat:	F. 81-1 32 83
Buchladen:	F. 81-1 40 10
*Schwulenreferat:	F. 81-1 52 83
Beauftragter für behinderte Studierende:	siehe Seite 41
AusländerInnenreferat:	F. 81-1 49 30
Finanzreferat:	F. 81-1 32 73
Ökologiereferat:	F. 81-1 32 82
Druckerei:	F. 81-1 32 72
Referat für Multikultur:	F. 81-1 32 80

* Die Benennung erfolgte auf ausdrücklichen Wunsch des Allgemeinen Studierendenausschusses

Studierendengemeinden

Katholische Hochschulgemeinde

Als KHG, „Kirche an der Hochschule“, laden wir Studierende und Lehrende aller Düsseldorfer Hochschulen ein: zu Angeboten der Beratung, zu Gottesdiensten, zu Gespräch und Auseinandersetzung über unseren Glauben, zu Aktivitäten der Studienbegleitung und Freizeitgestaltung.

Sonntags feiern wir um 19 Uhr Eucharistie mit anschließendem offenen Treff; donnerstags ist um 19 Uhr Gottesdienst. Darüber hinaus gibt es in der Woche Gruppen und Einzelveranstaltungen, die sich mit Themen aus Glauben/Kirche, Hochschule, Gesellschaft und Kultur beschäftigen.

Ausführliche Programme erscheinen jeweils zu Beginn der Vorlesungszeit, sie liegen an den Hochschulen aus und werden im Internet publiziert.

Aktuelle Informationen sowie Anforderung des Semesterprogramms:

Katholische Hochschulgemeinde, Brinckmannstraße 15, 40225 Düsseldorf

Telefon 02 11/9 34 92-0, Telefax 9 34 92-13,

e-mail: khg@uni-duesseldorf.de; Internet: www.khg-duesseldorf.de

Hochschulpfarrer: Frank Müller

Pastoralreferentin in der Hochschuleseelsorge: Susanne Körber

Sekretariat: Mo. bis Fr. 9.00 bis 12.00 Uhr; Mo., Di., Do. 14.00 bis 16.00 Uhr

Evangelische Studentinnen- und Studentengemeinde

Johannes-Weyer-Str. 1, 40225 Düsseldorf, F. 346268, Fax 9 34 76 62
e-mail: esg@uni-duesseldorf.de

Studierende, Lehrende und Angehörige der Hochschulen in Düsseldorf laden wir zu uns ein.

Bei uns könnt Ihr Euch in freundlicher Atmosphäre treffen und abschalten. Aber auch zum Mitmachen bieten wir Arbeitskreise und Veranstaltungen zu verschiedenen Themen an.

Und: Ihr könnt unser Angebot auch mitgestalten!

In diesem Sinne verstehen wir uns als „Kirche an der Hochschule“: die in vielen Punkten etwas anders ist als die Kirche am Ort.

Wer mehr wissen will, erfährt es aus unserem Semesterangebot, das ab Vorlesungsbeginn bei uns erhältlich ist, oder unter

Homepage: <http://www.esg-duesseldorf.de>

Das Studierendenpfarramt ist z.Zt. nicht besetzt

Renate Dörner Sprechzeiten: montags 10.00–11.30
– Sozialarbeiterin – dienstags 16.00–17.00

N. N. Bürozeiten: montags u. mittwochs 10.00–13.00 Uhr
 dienstags u. donnerstags 16.00–18.00 Uhr

Studentenwerk Düsseldorf – Anstalt des öffentlichen Rechts –

Universitätsstraße 1, 40225 Düsseldorf, Gebäude 21.12 (Studentenhaus),
F 81-1 57 77, Internet: <http://www.studentenwerk-duesseldorf.de>
E-mail: info@studentenwerk-duesseldorf.de

Aufgabenstellung des Studentenwerks

Dem Studentenwerk Düsseldorf obliegt die soziale, wirtschaftliche, gesundheitliche und kulturelle Förderung der Studierenden an den vier Düsseldorfer Hochschulen und der Hochschule Niederrhein mit den Standorten Krefeld und Mönchengladbach. Zu diesem Zweck bewirtschaftet das Studentenwerk Mensen und Cafeterien, unterhält Wohnheime, vollzieht das Bundesausbildungsförderungsgesetz (BAföG), vergibt Studienabschlussdarlehen, bietet speziellen Versicherungsschutz, betreut Kinder studentischer Eltern in einer Kindertagesstätte oder hilft in Konfliktsituationen durch Sozialberatungsmaßnahmen. Im Zusammenwirken mit den Hochschulen und Hochschulstädten trägt das Studentenwerk wesentlich zur Verbesserung der Rahmenbedingungen für ein Hochschulstudium bei und beteiligt sich an der Gestaltung des Lebensraums Hochschule.

Das Studentenwerk ist eine rechtlich selbständige, landesunmittelbare Einrichtung, seine Wirtschaftsführung richtet sich nach kaufmännischen Grundsätzen, es ist gemeinnützig tätig. Sozialauftrag, Zuständigkeit der Organe und Finanzierung des Studentenwerks sind gesetzlich festgelegt. Die rechtliche Grundlage für die Arbeit des Studentenwerks beruht auf dem „Gesetz über die Studentenwerke im Lande Nordrhein-Westfalen“ vom 27. Februar 1974, zuletzt geändert durch Gesetz vom 14. Dezember 1993. Die geltende Satzung des Studentenwerks wurde vom Verwaltungsrat am 30. Juni 1994 beschlossen.

Das Studentenwerk finanziert seine Ausgaben zu einem wesentlichen Teil aus eigenen Einnahmen, wie Wohnheimmieten oder Verkaufserlöse aus den Restaurationsbetrieben. Der Finanzierung der gesetzlichen Aufgaben dienen ebenso der Landeszuschuss und der Sozialbeitrag der Studierenden. Dieser Solidarbeitrag wird bei der Einschreibung oder Rückmeldung von der Hochschule für das Studentenwerk erhoben, er beträgt auf Grund der Beitragsordnung derzeit Euro 37,00 pro Semester.

Organe:

Verwaltungsrat: Vorsitzender: Dr. Hans Kraft , MdL
 Verwaltungsausschuss: Vorsitzender: Dr. Hans Kraft , MdL
 Geschäftsführer: Dipl.-Kaufmann Manfred Losen

Verwaltungsrat:

Vertretung der Studierenden:
 Siegesmund, Marko Heinrich-Heine-Universität Düsseldorf
 Meske, Andreas Heinrich-Heine-Universität Düsseldorf
 Prascik, Silke Kunstakademie Düsseldorf
 N.N. Robert-Schumann-Hochschule
 Wanzek, Alexandra Fachhochschule Düsseldorf
 Laig, Melanie Hochschule Niederrhein
 Langenberg, Dieter Hochschule Niederrhein

Vertretung der anderen Mitglieder der Hochschulen:
 Syska, Alfred Heinrich-Heine-Universität Düsseldorf
 Born , Joachim Fachhochschule Düsseldorf
 Seel, Prof. Dr. Ingrid Hochschule Niederrhein
 Bilstein, Prof. Dr. Johannes Kunstakademie Düsseldorf
 (beratendes Mitglied)
 Stadler, Frank Robert-Schumann-Hochschule

Studentenwerksbedienstete:
 Bongartz, Helmut
 Edelmann, Sieghart

Persönlichkeit des öffentlichen Lebens:
 Kraft, Dr., Hans Mitglied des Landtags Nordrhein-Westfalen
 Hochschulkanzler:
 Lynen , Dr. Dr. h.c., Peter Michael Kanzler der Kunstakademie Düsseldorf

Verwaltungsausschuss:

Kraft , Dr., Hans Mitglied des Landtags Nordrhein-Westfalen
 – Vorsitzender –
 Edelmann, Sieghart Studentenwerk Düsseldorf
 Syska, Alfred Heinrich-Heine-Universität Düsseldorf
 Meske, Andreas Heinrich-Heine-Universität Düsseldorf
 Wanzek, Alexandra Fachhochschule Düsseldorf
 Lynen , Dr. Dr. h. c., Peter Michael Kanzler der Kunstakademie Düsseldorf

Personalrat des Studentenwerks Düsseldorf:

Gebäude 21.11–F. 81-1 14 92 / 1 33 29 / 1 33 20
 Personalratsvorsitzender: Axel Zimmermann

Hauptverwaltung

Die Hauptverwaltung des Studentenwerks befindet sich im Gebäude 21.12,
 Universitätsstraße 1
 Geschäftszeit: montags bis freitags von 9.00 Uhr bis 12.00 Uhr
 Kassenstunden: montags bis freitags von 9.30 Uhr bis 12.00 Uhr

Geschäftsführer

Dipl.-Kfm. Manfred Losen, Ebene 02, Raum 07, F. 81-1 32 98

Vertreter des Geschäftsführers

Heinz Wahl , Ebene 02, Raum 09, F. 81-1 32 70

Sekretariat

Astrid Lindner-Pfahl, Ebene 02, Raum 08, F. 81-1 32 98,
 e-mail: l.pfahl@studentenwerk-duesseldorf.de

Personalwesen/Hauptverwaltung

Leiter: Heinz Wahl, Ebene 02, Raum 09, F. 81-1 32 70

Rechnungswesen

Leiter: Dipl.-Betriebsw. Michael Wußmann, Ebene U01, F. 81-1 32 95

e-mail: fibu@studentenwerk-duesseldorf.de

Abteilung Studentisches Wohnen

Leiter: Dipl.-Ing. Heinz-Walter Pfeiffer, Ebene 00, Raum 00.04, F. 81-1 32 87

Kfm. Vertretung: Gabriele Heise, Ebene 00, Raum 00.02, F. 81-1 41 17

Studentische Wohnungsvermittlung

Wohnanlagen/Privatzimmer/sozial geförderter Wohnraum

Information und Beratung, Ausgabe und Annahme von Wohnanträgen:

Frau von Gynz-Rekowski, Raum 00.05 F. 81-1 30 39, Fax 81-1 18 34

Sprechzeiten: montags bis freitags von 9.00 Uhr bis 12.00 Uhr

und dienstags von 14.00 Uhr bis 16.00 Uhr

e-mail: wohnen@studentenwerk-duesseldorf.de

Internet: <http://www.studentenwerk-duesseldorf.de>

Vermietung:

Sprechzeiten: montags und donnerstags von 9.00 Uhr bis 12.00 Uhr

Frau Platte, F. 81-1 56 26, Ebene 00, Raum 00.14

Wohnanlagen:

D - Strümpellstraße 6/Bittwig 1	mit	120 Einzelzimmern
D - Strümpellstraße 6 (mod.)	mit	8 Vierraumwohnungen
D - Strümpellstraße 6 (mod.)	mit	14 Doppelappartements
D - Brinckmannstr. 13-13b, 17-17b	mit	448 Einzelappartements
D - Brinckmannstr. 13-13b, 17-17b	mit	20 Zweiraumwohnungen

Frau Faber, F. 81-1 32 89, Ebene 00, Raum 00.07

Wohnanlagen:

D - Gurlittstraße 14	mit	1 Dreiraumwohnung
D - Gurlittstraße 14 + 18	mit	211 Einzelappartements
D - Gurlittstraße 16	mit	8 Einzelappartements
D - Gurlittstraße 16	mit	32 Zweiraumwohnungen
D - Bittweg 107-111	mit	30 Einzelappartements
D - Bittweg 107-111	mit	6 Großraumappartements
D - Bittweg 107-111	mit	6 Zweiraumwohnungen
D - Bittweg 107-111	mit	18 Dreiraumwohnungen
D - Bittweg 124	mit	120 Doppelappartements
D - Strümpellstraße 4	mit	1 Einzelappartement
D - Strümpellstraße 4	mit	22 Zweiraumwohnungen
D - Strümpellstraße 4	mit	8 Vierraumwohnungen
D - Strümpellstraße 4	mit	2 Zweiraumateliers

Frau Schröter, F. 81-1 32 86, Ebene 00, Raum 00.10

Wohnanlagen:

D - Universitätsstraße 1	mit	414 Einzelappartements
D - Himmelgeister Str. 250-252+262-264	mit	23 Zweiraumwohnungen
D - Himmelgeister Str. 250-252+262-264	mit	23 Dreiraumwohnungen

Frau Fritz, F. 81-1 33 76, Ebene 00, Raum 00.08

Wohnanlagen:

D - Strümpellstraße 6	mit	40 Einzelzimmern
D - Strümpellstraße 6/Bittweg 1	mit	70 Einzelzimmern

Frau Nigetiet, F. 81-1 23 64, Ebene 00, Raum 00.15

Wohnanlagen:

D – Kaiserswerther Str. 288–294	mit	16	Vierraumwohnungen
KR – Vennfelder Straße 10	mit	187	Einzelzimmern
KR – Vennfelder Straße 10	mit	16	Zweiraumwohnungen
KR – Vennfelder Straße 10	mit	5	Dreiraumwohnungen
MG – Hubertusstraße 149	mit	246	Einzelzimmern
MG – Hubertusstraße 149	mit	3	Einzelappartements
MG – Hubertusstraße 149	mit	3	Doppelappartements
D – Universitätsstraße 66–70	mit	3	Einzelappartements (Gästewohnungen)
D – Universitätsstraße 66-70	mit	4	Zweiraumwohnungen (Gästewohnungen)
D – Universitätsstraße 66-70	mit	4	Dreiraumwohnungen (Gästewohnungen)

Frau Stiller, F. 81-1 33 40, Ebene 00, Raum 00.09

Wohnanlagen:

D – Universitätsstraße 60-82	mit	60	Einzelappartements
D – Universitätsstraße 60-82	mit	53	Zweiraumwohnungen
D – Universitätsstraße 60-82	mit	66	Dreiraumwohnungen
D – Otto-Hahn-Straße 108-118	mit	1	Einzelappartement
D – Otto-Hahn-Straße 108-118	mit	53	Doppelappartements
D – Otto-Hahn-Straße 108-118	mit	34	Dreiraumwohnungen
D – Otto-Hahn-Straße 108-118	mit	2	behindertengerechten Dreiraumwohnungen

Aufnahmeanträge für die Wohnanlagen können beim Studentenwerk Düsseldorf, Abteilung Studentisches Wohnen, angefordert werden bzw. befinden sich im Foyer der Universitätsmensa. Sie können auch über Internet abgerufen werden. Antragsteller werden gebeten, diese vollständig auszufüllen und mit Paßfoto und Immatrikulationsbescheinigung bei der Abteilung Studentisches Wohnen einzureichen. Private Zimmer- und Wohnungsangebote befinden sich ebenfalls im Mensa-Foyer.

Gastronomiebetriebe

Leiter: Sieghart Edelmann, Gebäude 21.11, Raum 24, F. 81-1 33 25,
e-mail: essen@studentenwerk-duesseldorf.de

Folgende Mensen und Essenausgabestellen stehen zur Verfügung:

Auf dem Campus:

Zentralmensa	Gebäude 21.11
Restaurant	Gebäude 21.11
Essenausgabe-Süd	Gebäude 25.22
Eiskellerstraße	Mensa Kunstakademie Düsseldorf
Georg-Glock-Straße	Mensa Fachhochschule Düsseldorf
Krefeld, Frankenring	Mensa Hochschule Niederrhein
Krefeld, Reinarzstraße/Obergath	Mensa Hochschule Niederrhein
Mönchengladbach, Rheydter Str.	Mensa Hochschule Niederrhein

Essenausgabe während des Semesters:

montags bis freitags von 11.20 bis 14.15 Uhr

Essenausgabe während der Semesterferien:

montags bis freitags von 11.30 bis 14.00 Uhr

Die MensaCARD dient einer bargeldlosen Zahlung in den Mensen und Cafeterien, sie kann dort erworben und auch wieder zurückgegeben werden.

Aufwerter befinden sich in

- der Cafeteria der Phil. Fakultät (Geb. 23.11)
- der Essenausgabe Süd (Geb. 25.22)
- und der Mensa (Geb. 21.11)

Gebäude und Öffnungszeiten der Cafeterien:

		während des Semesters	Semesterferien
Café Bistro Uno	Geb. 21.11	Mo.-Do. 8.00-17.00 Fr. 8.00-15.00	8.00-17.00 Uhr 8.00-15.00 Uhr
Cafeteria	Geb. 23.11	Mo.-Do. 8.00-17.00 Fr. 8.00-15.00	8.00-17.00 Uhr 8.00-15.00 Uhr
Phil.-Fakultät			
Cafe J	Geb. 22.02	Mo.-Do. 8.00-17.00 Fr. 8.00-15.00	8.00-17.00 Uhr 8.00-15.00 Uhr
Med. Fakultät			
Cafeteria	Geb. 25.31	Mo.-Do. 8.00-17.00 Fr. 8.00-15.00	8.00-17.00 Uhr 8.00-15.00 Uhr
Math.-Nat. Fakultät			
Cafeteria			
Sozialwissenschaften	Geb. 24.21	Mo.-Fr 8.00-15.00	8.00-15.00 Uhr

Amt für Ausbildungsförderung (BAföG)

Leiterin: Monika Zerbin, Hauptstelle Düsseldorf, Universitätsstraße 1, Gebäude 21,12, Ebene 01, Sammelnummer 81-13381

e-mail: bafogamt@studentenwerk-duesseldorf.de

Außenstelle Mönchengladbach, Rheydter Straße 252, F. 02161-208866 und 208963

Öffnungszeiten: montags und donnerstags von 9.00 Uhr bis 13.00 Uhr.

Die Antragsunterlagen zum BAföG liegen abholbereit im Amt für Ausbildungsförderung aus. Das Einreichen der Formblätter sollte möglichst persönlich bei dem/der zuständigen Sachbearbeiter/in erfolgen, der/die gern eine fachgerechte Beratung und Hilfestellung beim Ausfüllen der Vordrucke leistet. Anträge auf Weiterförderung sind jeweils zwei Monate vor dem Ende des Bewilligungszeitraumes zu stellen, um die Anschlusszahlung nicht zu gefährden. Wichtiger Hinweis: Ausbildungsförderung wird weiterhin innerhalb der Regelstudienzeit je zur Hälfte in Form eines Zuschusses und eines unverzinslichen Darlehens gewährt; Bankdarlehen ist in bestimmten Ausnahmefällen möglich. Es wird empfohlen, den Anspruch auf Erhalt von Ausbildungsförderung stets durch eine Antragstellung prüfen zu lassen.

Die ratenweise Rückzahlung des unverzinslichen Darlehensanteils wird fünf Jahre nach dem Ende der Förderungshöchstdauer (Regelstudienzeit) erwartet, in bestimmten Fällen ist ein Teilerlass des Darlehens möglich. Das Bankdarlehen ist zu einem früheren Zeitpunkt zurückzahlen.

DAKA – Studiendarlehen

Die Darlehnskasse – DAKA e. V. – der Studentenwerke im Land Nordrhein-Westfalen hat die Aufgabe, Studiendarlehen an Studierende zu vergeben, die während der Studienabschlussphase in eine finanzielle Notlage geraten sind und den Nachweis über einen ordnungsgemäßen Verlauf des Studiums führen können. Die Darlehensmittel sind zinslos, eine selbstschuldnerische Bürgschaft ist zu stellen. Das Studentenwerk Düsseldorf schließt mit dem studentischen Darlehensnehmer einen Darlehensvertrag, die Auszahlung der Mittel erfolgt durch die Darlehenskasse mit Sitz in Köln. Die Höchstförderung beträgt derzeit € 500,00 monatlich, sie wird individuell auf die Bedürfnisse des Studierenden abgestellt und wird für längstens zwölf Monate gewährt. Als Ansprechpartner steht im Amt für Ausbildungsförderung in der Sprechstunde oder nach telefonischer Vereinbarung Frau Heinz, F. 81-1 33 87 zur Verfügung.

Deutsch-Französischer Sozialausweis

Der Ausweis berechtigt, die Leistungen der französischen Studentenwerke in Anspruch zu nehmen – z. B. während einer Reise in den Semesterferien, der Studierendenausweis allein genügt hier nicht. Der deutsch-französische Sozialausweis gilt für ein Jahr und kostet € 2,20. Ein Passbild und die Immatrikulationsbescheinigung sind erforderlich.

Die Broschüre „Reiseinformationen der Studentenwerke in Frankreich“ enthält wichtige Informationen zur Vorbereitung einer Reise nach Frankreich, Wissenswertes über das Land sowie die Adressen der französischen Studentenwerke und deren Einrichtungen. Sie ist zum Preise von € 1,00 zu beziehen.

Die Ausstellung des Ausweises erfolgt an der Kasse des Studentenwerks, Gebäude 21.12, Ebene 01, Raum 03, F. 81-1 33 15 (täglich von 9.30 Uhr bis 12.00 Uhr).

Unfallversicherung

Aufgrund des Sozialbeitrages besteht für alle immatrikulierten Studierenden der Heinrich-Heine-Universität Düsseldorf eine private Kollektiv-Gruppen-Unfallversicherung für die Risiken Tod und Invalidität mit einer Versicherungssumme von € 40 903,35 für Invalidität und € 10 225,84 im Todesfall.

Nähere Auskünfte und Ansprechpartnerin bei der Erstattung von Unfallanzeigen bei Frau A. Lindner-Pfahl, Gebäude 21.12, Ebene 02, Raum 08, F. 81-1 32 98.

Krankenversicherung für ausländische Studierende und Sprachschüler

Das Deutsche Studentenwerk e. V. in Bonn (DSW) hat in Zusammenarbeit mit dem UNION Versicherungsdienst GmbH ein Krankenversicherungskonzept für ausländische Studierende und Teilnehmer an studienvorbereitenden Sprachkursen sowie deren Familienangehörigen entwickelt. Versicherbar sind die genannten Personen bis zur Vollendung des 35. Lebensjahres. Der Versicherungsschutz kann zunächst für ein Jahr abgeschlossen und danach durch Abschluß eines neuen Vertrages verlängert werden. Die Höchstversicherungsdauer beträgt fünf Jahre.

Der Versicherungsschutz wird von der VICTORIA Krankenversicherung AG, Hans-Böckler-Straße 36, 40198 Düsseldorf gewährleistet.

Der Versicherungsschutz stellt auf die tatsächlichen Bedürfnisse von ausländischen Studierenden ab, die sich nur vorübergehend in Deutschland aufhalten. Bei dieser Krankenversicherung handelt es sich um eine Grundversorgung zu vergleichsweise günstigen Beitragssätzen. Die verbindlichen Regelungen ergeben sich aus den Versicherungsbedingungen und dem Tarif ASD in der Fassung vom 01.07.1999. Die Broschüre ist erhältlich bei Dipl.-Soz.-Päd. Judith Weiskircher, Geb. 21.12, Ebene 00, F. 81-1 53 41.

Soziale Dienste für Studierende

Ansprechpartnerin ist Frau Dipl.-Soz.Päd. Judith Weiskircher, Geb. 21.12, Ebene 00, F. 81-1 53 41, Fax 81-1 18 34, e-mail: sozialberatung@studentenwerk-duesseldorf.de

Die Sprechzeiten sind montags und mittwochs bis freitags von 9.00 Uhr bis 11.45 Uhr sowie donnerstags von 14.00 Uhr bis 16.00 Uhr.

Kindertagesstätten

„Kleine Strolche“: D – Universitätsstraße 1a

für 2 Gruppen mit jew. 15 Kindern von 4 Monaten bis 6 Jahren
für 1 Altersgemischte Gruppe mit 20 Kindern von 3 Jahren bis 12 Jahren
Auskunft erteilt Frau Wacke, F. 3 36 82 50

„Abenteuerland“: D – Ernst-Abbe-Weg 50

für 1 Gruppe mit 15 Kindern von 4 Monaten bis 6 Jahren
für 1 Gruppe mit 20 Kindern von 3 Jahren bis 6 Jahren
für 1 Gruppe mit 20 Kindern von 3 Jahren bis 12 Jahren
Auskunft erteilt Frau Niemeyer, F. 7 59 93 29

Sozialberatung

Der Soziale Dienst des Studentenwerks kann von allen Studierenden der Hochschulen in Düsseldorf sowie der Fachhochschule Niederrhein in Krefeld und Mönchengladbach in Anspruch genommen werden.

Das soziale Hilfsangebot des Studentenwerks ist für die Studierenden kostenlos und beinhaltet die Beratung, Unterstützung und Vermittlung der Studierenden bei allen auftretenden Problemen und Fragen des studentischen Alltags, beispielsweise:

- Sozialrechtlichen Fragen ... Studium mit einer Behinderung
- Studium als Studierender aus einem ausländischen Herkunftsland
- Krankenversicherung ausländischer Studierender
- Studium mit Kind
- Finanzielle Unterstützung nach der Geburt eines Kindes
- Betreuungsplätze für Kinder
- Wohnungsangelegenheiten

- Finanzen
- Persönliche und familiäre Probleme

Der Soziale Dienst des Studentenwerks versteht sich als Ergänzungsangebot zu den bereits bestehenden Beratungsstellen der Universität oder anderer Einrichtungen und arbeitet kooperativ mit diesen zusammen.

Zimmernachweis

Zimmernachweise erfolgen durch:

1. Studentenwerk Düsseldorf, F. 81-1 30 39, Mo. bis Fr. von 9.00 Uhr bis 12.00 Uhr, Di. von 14.00 Uhr bis 16.00 Uhr (Frau von Gynz-Rekowski, Gebäude 21.12, Ebene 00)
2. Internationales Studierendenwohnheim des Vereins „Regenbogen e. V., Kopernikusstraße 78, F. 34 81 81.
3. Ev. Studierendenwohnheim, Graf-Recke-Straße 209, F. 91 51 30
4. Amt für Wohnungswesen der Stadt Düsseldorf, Brinckmannstraße 5, Tel. 899-1

Zusatz:

Die Stadt Düsseldorf, die Heinrich-Heine-Universität und das Studentenwerk Düsseldorf bemühen sich im Rahmen gemeinsamer Programme um die Gewinnung privaten studentischen Wohnraums. Um ein genaues Bild über den studentischen Wohnraumbedarf zu erhalten, führt die Stadt Düsseldorf eine Wohnbedarfsstatistik.

Wohnungssuchende Studentinnen und Studenten werden gebeten, dem Wohnungsamt der Stadt Düsseldorf ihren Bedarf mitzuteilen:

Amt für Wohnungswesen der Stadt Düsseldorf (siehe oben)

Im Rahmen seiner Möglichkeiten vermittelt das Studentenwerk Düsseldorf Wohnheimplätze und Privatzimmer (siehe Seite 54).

Gesellschaft von Freunden und Förderern der Heinrich-Heine-Universität Düsseldorf e. V.

Konto Nr. 1 780 204 Commerzbank AG, Düsseldorf (BLZ 300 400 00)
Konto Nr. 1 965 375 Deutsche Bank AG, Düsseldorf (BLZ 300 700 10)
Konto Nr. 10 170 009 Stadt-Sparkasse Düsseldorf (BLZ 300 501 10)
Konto Nr. 6 504 914 Westdeutsche Landesbank Girozentrale, Düsseldorf
(BLZ 300 500 00)

Ehrenpräsidenten: Dr. jur. Wolfgang Glatzel, Ehrensenator der Heinrich-Heine-Universität Düsseldorf

Dr. rer. pol. h.c. Rolf Schwarz-Schütte
Ehrensenator der Heinrich-Heine-Universität Düsseldorf

Ehrenmitglieder:

em. Univ.-Prof. Dr. rer. nat. Leonhard Birkofer
Dipl.-Kfm. Wolfgang Böttcher
Univ.-Prof. Dr. med. Ulrich Hadding
em. Univ.-Prof. Dr. med. Karl Kremer
em. Univ.-Prof. Dr. phil. Hubertus Schulte-Herbrüggen
em. Univ.-Prof. Dr. med. Wolfgang Staib
Dipl.-Kfm. Johannes Stützel
Dr. Adolf Thomae

Vorstand:

Präsident: Prof. Dr. Dr. h.c. Joachim Funk

Stellvertreter: Dr. Hans-Dietrich Winkhaus, Mitglied des
Gesellschafterausschusses der Henkel KGaA, Düsseldorf

Stellvertreter: Univ.-Prof. Dr. Dr. h.c. Gert Kaiser, Rektor der Heinrich-Heine-Universität Düsseldorf

Schatzmeister: Wolf-Peter Wirsing, Mitglied der Geschäftsleitung der
Commerzbank AG, Gebietsfiliale Düsseldorf

Schriftführer: Bernd Hebbering, Düsseldorf

Weitere Mitglieder: Univ.-Prof. Dr. phil. Hansgeorg Molitor, Abteilung für Neuere
Landesgeschichte des Historischen Seminars

Univ.-Prof. Dr. rer. nat. Detlev Riesner, Institut für
Physikalische Biologie

Gerhard Roggemann, Mitglied des Vorstandes der
Westdeutschen Landesbank Girozentrale, Düsseldorf

Univ.-Prof. Dr. med. Jürgen Schrader, geschäftsf. Direktor des
Instituts für Herz- und Kreislaufphysiologie

Univ.-Prof. Dr. Karl-Heinz Spatschek, Institut für Theoretische
Physik, Lehrstuhl I

em. Univ.-Prof. Dr. med. Georg Strohmeier, Klinik für Gastro-
enterologie der Medizinischen Klinik und Poliklinik

Univ.-Prof. Dr. rer. pol. H. Jörg Thieme, Lehrstuhl für Volks-
wirtschaftslehre

Geschäftsführer: Dipl.-Volksw. Othmar Kalthoff

Geschäftsstelle: Ernst-Schneider-Platz 1, 40212 Düsseldorf
Telefon: 02 11/35 57 341, Telefax 02 11/35 57 340
e-mail: FreundeundFoerderer.HHUni@duesseldorf.ihk.de



Freundeskreis Botanischer Garten der Heinrich-Heine-Universität Düsseldorf e.V.

Konto-Nr. 300192 77 bei der Stadtparkasse Düsseldorf

Vorsitzender:

Univ.-Prof. Dr. rer. nat. Rainer Lösch, Abt. Geobotanik

Stellvertreter:

Univ.-Prof. Dr. rer. nat. Hans Martin Jahns, Direktor des Botanischen Gartens und Botanischen Instituts

Univ.-Prof. Dr. rer. nat. Peter Proksch, Institut für Pharmazeutische Biologie

Schatzmeister:

Dipl.-Pädagoge Wolfgang Froese, Stadt.-Verw. R. im VHS-Dienst

Schriftführer:

Dipl.-Ing. Gerd Eggers

Beirat:

Walter Bergs

Anschrift:

Universitätsstr. 1, 40225 Düsseldorf, F. 02 11/81-1 48 78

Freundeskreis der Düsseldorfer Juristischen Fakultät e.V.

1. Vorsitzende: Univ. Prof. Dr. Petra Pohlmann

Geschäftsstelle: Heinrich-Heine-Universität Düsseldorf
Universitätsstraße 1, Geb. 24.91, 40225 Düsseldorf
Tel.: 81-11-448, Fax: 81-11-458
Tel.: 81-11-414, Fax: 81-11-431

Vorstand:

Univ.-Prof. Dr. Dirk Olzen
Ursula Proschinski
stud. iur. Sebastian Pielen
Wiss. Mit. Oliver Kniest

Der Verein verfolgt den Zweck, die Juristische Fakultät der Heinrich-Heine-Universität Düsseldorf auf den Gebieten der Wissenschaft, Forschung und Ausbildung sowie die Verbindung zwischen der Fakultät und der juristischen Praxis ideell und finanziell zu fördern.

Kreis der Freunde des Seminars für Kunstgeschichte der Heinrich-Heine-Universität Düsseldorf e.V.

Vorsitzender: Dipl.-Ing. Ingo Schultheiß
Stellv. Vorsitzende: Birgit Stump
Schatzmeister: Friedrich Krause
Schriftführerin: Karin Land M.A.

Anschrift: Heinrich-Heine-Universität Düsseldorf
Universitätsstraße 1, Gebäude 23.32,
40225 Düsseldorf
Telefon: 81-1 20 80
Telefax: 81-1 27 01

Internet: [www.phil-fak.uni-duesseldorf.de / kdfdsfkg](http://www.phil-fak.uni-duesseldorf.de/kdfdsfkg)

Konto: Dresdner Bank Düsseldorf
BLZ 300 800 00
Konto-Nr. 04 317 087 00

Der Verein sucht den Dialog, die Diskussion und den Informations- und Erfahrungsaustausch zwischen seinen Mitgliedern und allen kunsthistorisch interessierten Kreisen auf privater und öffentlicher Ebene.

Ziel ist es, Bedeutung und Einfluss des Seminars für Kunstgeschichte der Heinrich-Heine-Universität Düsseldorf innerhalb und außerhalb der Universität zu fördern und zu stärken sowie Kunst und Kunstgeschichte einem breiteren Interessentenkreis verständlich und zugänglich zu machen.

Mit diesem Ziel verfolgt der Kreis der Freunde ausschließlich und unmittelbar gemeinnützige Zwecke.

1



Fächerübersicht

Stand: 09/2002

Studienfach / Studiengang	Fakultät	Akad. Grad/ Abschluss	Regelstudienzeit	Anmerkungen zu Bewerbung und Zulassung
Allgemeine Sprachwissenschaft	Phil.	Magister	9	
Anglistik Ältere Anglistik Neuere Anglistik/Amerikanistik	Phil.	Magister	9	
Betriebswirtschaftslehre	Wirtsch.-wissenschaft	Diplom	9	Zulassungsbeschränkung (ZVS) Beginn nur zum WS
Biochemie	Math.-Nat.	Bachelor	6	Zulassungsbeschr. uni-intern Beginn nur zum WS
Biologie	Math.-Nat.	Diplom	10	Zulassungsbeschränkung (ZVS) Beginn nur zum WS
Chemie	Math.-Nat.	Diplom	9	Beginn zum WS empfohlen
Germanistik Germanistische Sprachwissenschaft Ältere Deutsche Philologie Neuere Deutsche Philologie	Phil.	Magister	9	
Geschichte Alte Geschichte Mittelalterliche Geschichte Neuere und Neueste Geschichte Osteuropäische Geschichte Wirtschaftsgeschichte (nur als Nebenfach)	Phil.	Magister	9	
		Bachelor	6	
Gesundheitswissenschaft und Sozialmedizin	Med.	Zusatzstudium Magister (MPH)	4	Bewerb. über das Med. Dekanat Eignungsfeststellung Beginn nur zum Sommersem.
Griechisch Philologie	Phil.	Magister	9	
Informatik	Math.-Nat.	Bachelor	6	Beginn nur zum WS
Informationswissenschaft	Phil.	Nebenfach im Magisterstudiengang	-	Beginn nur zum WS
		Ergänzungsfach Bachelor		Beginn nur zum WS
Jiddische Kultur, Sprache u. Literatur	Phil.	Nebenfach im im Magisterstudiengang	-	Beginn nur zum WS
Jüdische Studien	Phil.	Magister	9	Beginn WS empfohlen
Kulturwissenschaft und Medien	Phil.	Bachelor	6	voraus. Zulassungsbeschr. (uni-intern) Eignungsfeststellung Beginn nur zum WS
Kunstgeschichte	Phil.	Magister	9	Zulassungsbeschränkung (ZVS)
		Bachelor	6	Zulassungsbeschr. (Uni-intern)
Lateinische Philologie	Phil.	Magister	9	
Literaturübersetzen	Phil.	Diplom	9	Eignungsnachweis Beginn nur zum WS
Mathematik	Math.-Nat.	Diplom	9	Beginn zum WS empfohlen
		Bachelor	6	Beginn zum WS empfohlen
Medienwissenschaft	Phil.	Erg.-Fach Bachelor		Zulassungsbeschr. (uni-intern) Beginn nur zum WS
Medizin	Med.	Staatsexamen	12	Zulassungsbeschränkung (ZVS) Beginn nur zum WS

Studienfach / Studiengang	Fakultät	Akad. Grad/ Abschluss	Regel-studienzeit	Anmerkungen zu Bewerbung und Zulassung
Modernes Japan	Phil.	Magister	9	
		Bachelor	6	
Musikwissenschaft in Zusammenarbeit m. d. Robert-Schumann-Hochschule	Phil.	Nebenfach im Magister- studiengang	-	
Pharmazie	Math.-Nat.	Staatsexamen	8	Zulassungsbeschränkung (ZVS)
Philosophie	Phil.	Magister	9	Zulassungsbeschr. (uni-intern)
		Bachelor	6	Zulassungsbeschr. (uni-intern)
Physik	Math.-Nat.	Diplom	10	Beginn zum WS empfohlen
Politik- wissenschaft	Phil.	Nebenfach im Magisterstudiengang	-	beide Studiengänge: Zulassungsbeschr. (Uni-Intern), Beginn nur zum WS
		Erg.-Fach Bachelor		
Psychologie	Math.-Nat.	Diplom	9	Zulassungsbeschränkung (ZVS) Beginn nur zum WS
Rechtswissenschaft	Jur.	Staatsprüfung	7	Zulassungsbeschränkung (ZVS) Beginn nur zum WS
Rechtswissenschaft		Zusatzstudium Magister LL.M.	4	Ausschließlich für Studierende, die bereits ein juristisches Studium im Ausland abgeschlossen haben
Gewerblicher Rechtsschutz		Weiterbildungs- studium	2	Voraussetzung abgeschlossenes Studium d. Rechtswissenschaft
Anglo-Amerikanisches Recht		Begleitstudium	2	siehe Studienordnung
Romanistik Romanistische Sprachwissenschaft Romanistische Literaturwissenschaft	Phil.	Magister	9	
		Bachelor	6	
Sozialwissenschaften	Phil.	Bachelor	6	Zulassungsbeschränkung (uni-intern), Beginn nur zum WS
		Master	4	Eignungsfeststellung Beginn nur zum WS
Soziologie	Phil.	Magister- Nebenfach		beide Studiengänge: Zulassungsbeschränkung (uni-intern) Beginn nur zum WS
		Ergänzungsfach Bachelor		
Wirtschaftschemie	Math.-Nat.	Diplom	10	Zulassungsbeschr. uni-intern Beginn nur zum WS
Zahnmedizin	Med.	Staatsexamen	10	Zulassungsbeschränkung (ZVS) Beginn nur zum WS

Für die folgenden Fächer ist eine Einschreibung zum Studienbeginn nicht mehr möglich:

Alle Lehramtsfächer

(Biologie, Chemie, Deutsch, Englisch, Französisch, Geographie, Geschichte, Griechisch, Italienisch, Latein, Mathematik, Pädagogik, Philosophie, Physik, Spanisch, Sport)

Erziehungswissenschaft Diplom und Magister

Geographie Magister

Medienwissenschaft Magister Nebenfach

Psychologie Magister Nebenfach

Sportwissenschaft Magister Nebenfach

Kamerun: das Färsen-Projekt



Foto: Ilse Hoffmann

Eine Kuh kann die Welt verändern

Frauen in Kamerun sind zwar für die Ernährung zuständig. Grund und Boden dürfen sie jedoch nicht besitzen. Deshalb macht das Färsen-Projekt ihnen ein Geschenk, das sich fortpflanzt: Ein weibliches Rind, das noch nicht getragen hat. Das erste weibliche Kalb wird weitergeschenkt an die nächste Frau. Die Kühe liefern frische Milch und sichern den Frauen auch eine gewisse Unabhängigkeit und ein bescheidenes Einkommen.

„Brot für die Welt“ unterstützt dieses Projekt in Kamerun.
Mit Ihrer Spende helfen Sie uns dabei zu helfen.

**Brot
für die Welt**
Ein Stück Gerechtigkeit

Postbank Köln
Konto 500 500-500
BLZ 370 100 50
Postfach 10 11 42
70010 Stuttgart

Deutsches
Zentralinstitut
für soziale
Fragen/DZI



Als spendenwürdige
einzelnen.



Informationen über das Studium an der Heinrich-Heine-Universität Düsseldorf

An wen wendet sich die Studentin/der Student?

Anschriften und Sprechzeiten sind — soweit nichts anderes angegeben — aus der Aufstellung auf Seite 13 ersichtlich.

1

Ärztliche Vorprüfung und Prüfung

Landesversorgungsamt NW – Landesprüfungsamt für Medizin und Pharmazie – Versorgungsamt Düsseldorf, Roßstraße 92, 40476 Düsseldorf (Tel. 02 11/8 37 03)
Das Dienstgebäude befindet sich weiterhin am Jürgensplatz 36–38 in 40219 Düsseldorf

Anerkennung von ausländischen Reifezeugnissen

Akademisches Auslandsamt

Anrechnung von Studienzeiten

Studienberatung der Fakultäten, Studierendensekretariat

Anschriftenänderung

Studierendensekretariat, ggf. Studentenwerk – Amt für Ausbildungsförderung, Einwohnermeldeamt

Arbeitsvermittlung

Nebenstelle des Arbeitsamtes Düsseldorf, Universitätsstraße 1, Gebäude 23.02 (Verwaltungsgeb.), F. 81-1 32 71, s. Seite 75.

Ausbildungsförderung (BAföG)

Studentenwerk — Amt für Ausbildungsförderung, s. Seite 52, 76

Auslandsstudium und Auslandsstipendien

Akademisches Auslandsamt

Ausländische Studierende

Akademisches Auslandsamt

Behinderte Studierende

Beauftragter für behinderte Studierende: Univ.-Prof. Dr. Matthias Franz, siehe Seite 41

Berufsberatung

Arbeitsamt Düsseldorf, s. Seite 75

Beurlaubungen

Studierendensekretariat

Darlehen

ASTA (Darlehen aus dem Studentischen Hilfsfonds)
Studentenwerk — Abteilung für Ausbildungsförderung (zinslose Bürgschaftsdarlehen)

Deutsch-Französischer Sozialausweis

Studentenwerk, s. Seite 56

Deutschunterricht für Ausländer/innen

Akademisches Auslandsamt, s. Seite 79 und 97

Diplomprüfungen

Akademisches Prüfungsamt (für die Prüfungsbereiche Diplom-Vorprüfung/
-Diplomprüfung in den Fächern Biologie, Chemie, Mathematik, Physik,
Psychologie und Erziehungswissenschaft)

Diplomprüfung Literaturübersetzen

Dekanat der Philosophischen Fakultät, s. Seite 257

Drogenberatung

Drogenberatung, Düsseldorf e. V., Heinrich-Heine-Allee 7, F.16 54-8, Mo. und Di.
13–20 Uhr, Mi. und Do. 13–22 Uhr, Fr. 13–24 Uhr, Sa. und So. 20–24 Uhr

Druckkostenzuschüsse zu Dissertationen

Universitätsverwaltung – Abt. 5.1

Einschreibung

Studierendensekretariat, siehe „Einschreibungsordnung“, s. Seite 81

Exmatrikulation

Studierendensekretariat

Fachrichtungswechsel

Fakultäten, Studierendensekretariat, Studienberatung der Fakultäten

Förderung ausländischer Studierender

Akademisches Auslandsamt und Studentenwerk – Abteilung für Ausbildungsförderung

Graduiertenförderung

Universitätsverwaltung – Abt. 1.1, s. Seite 77

Graduierten-Kollegs

Siehe Seite 48

Hochschulpolitische Fragen

AStA, hochschulpolitische Gruppen

Immatrikulation

Studierendensekretariat

Kindertagesstätten des Studentenwerks

Siehe Seite 57

Krankenversicherung

Studierendensekretariat

Kulturprogramm

für ausländische Studierende, s. Seite 68

Magisterprüfung

Studienberatung der Phil. Fakultät und der Fachschaften, s. Seite 260–266, in
Prüfungsangelegenheiten das Akademische Prüfungsamt

Promotion

Akademisches Prüfungsamt für Promotionen in der Medizinischen Fakultät)
Dekanat der Mathematisch-Naturwissenschaftlichen Fakultät (für Promotionen in
der Mathematisch-Naturwissenschaftlichen Fakultät), Dekanat der
Philosophischen Fakultät (für Promotionen in der Philosophischen Fakultät)

Psychosoziale Beratung und Behandlung
Psychosoziale Beratungsstelle, s. Seite 75

Rückmeldung
Studierendensekretariat

Seelsorge
Ev. und Kath. Hochschulgemeinde, s. Seite 51

Sport
Hochschulsport, Universitäts-Sportclub, s. Seite 77 und 78

Staatsexamen für Lehramtskandidatinnen und -kandidaten
Staatliches Prüfungsamt, s. Seite 88

Stipendien (sonstige)
s. Seite 48, 77 (Graduiertenförderung)

Studierendenausweis
Studierendensekretariat

Studierendenausweis, Internationaler (ISIC)
ASTA-AusländerInnenreferat, Universitätsstraße 1, Gebäude 21.12
(Studierendenhaus), F. 81-1 49 30

Studienberatung
Zentrale Studienberatung (Universitätsverwaltung – Abt. 1.5) Studienberatung der Fakultäten und der Fachschaften, s. Seiten 101; 119; 260–266; 378–380; 472

Studienbescheinigungen
Studierendensekretariat

Studienbuch
Studierendensekretariat

Studienordnung und Studienpläne
Studienberatung der Fakultäten, ständige Aushänge bei Instituten und Seminaren, Abgabe von Studien- und Prüfungsordnungen in der Zentralen Studienberatung (Universitätsverwaltung – Abt. 1.5)

Vorlesungsverzeichnis
Düsseldorfer Fachbuchhandel

Wohnheimplätze/Zimmervermittlung
Studentenwerk, Kommunale Wohnungsvermittlung und sonstige Verbände,
s. Seite 76

Zahnärztliche Vorprüfung und Prüfung
Vorsitzende/r des jeweiligen Prüfungsausschusses, s. Seite 120

Zusatzstudiengang Public Health
Fakultätsbeauftragte/r für den Zusatzstudiengang, s. Seite 120

Zwischenprüfungen für Lehramtskandidaten
Vorsitzende der Diplomprüfungsausschüsse der Math.-Nat. Fakultät, s. Seite 380

Kulturprogramm für ausländische Studierende und Gastwissenschaftlerinnen und Gastwissenschaftler

Cultural Program for Students and Guest Academics from abroad

Deutsche Studierende sind herzlich willkommen!

Von seiten des Akademischen Auslandsamtes wird in jedem Semester ein Veranstaltungsprogramm angeboten, das ausländischen Studierenden eine kulturelle Orientierung in ihrem Gastland ermöglichen und zu einer Vertiefung im Gespräch und Austausch mit Studierenden aus diesem Land beitragen soll.

Es beinhaltet Theater- und Museumsbesuche in Düsseldorf, Erkundungen der Region und mehrtägige Exkursionen im deutschsprachigen Raum und in benachbarte Länder.

Außerdem werden Kulturseminare, Workshops, Vorträge und Diskussionen mit Kulturschaffenden organisiert. Ein weiterer Schwerpunkt sind europäische Organisationen und deren Arbeit der politischen und kulturellen Kooperation der Völker und Nationen.

Die an der Heinrich-Heine-Universität sich aufhaltenden ausländischen Gastwissenschaftlerinnen und Gastwissenschaftler und deren Familienangehörige werden mit besonderen Veranstaltungen angesprochen. Dabei soll die Gelegenheit genutzt werden, ins Gespräch zu kommen und die Interessen und Anliegen kennenzulernen.

Kontakte zu ausländischen Universitäten und Hochschulen gehören in Düsseldorf zum normalen Lehr- und Forschungsbetrieb. Der Austausch von Lehrenden und Studierenden sowie die weltweite Verbindung mit Informationssystemen unterstreicht das Überschreiten geographischer und geistiger Grenzen.

Wir schätzen die mit uns lebenden und arbeitenden ausländischen Gastwissenschaftlerinnen und Gastwissenschaftler auch als Quelle für den persönlichen, Kulturen kontrastierenden Austausch von Wahrnehmungen und Anschauungen, gerade auch jenseits des fachlichen Rahmens betroffener Disziplinen.

Das Akademische Auslandsamt der Universität bemüht sich, besondere Interessen der ausländischen Wissenschaftsgemeinschaft auf dem Campus anzusprechen und zugleich einen Raum für persönliche Begegnung und Treffen anzubieten.

Contacts with foreign universities are part of the normal business of teaching and research at the Heinrich-Heine-University Düsseldorf. The exchange of scholars and students as well as the link with world-wide information systems underpin the outreach across geographical and mental borders.

We value guest academics from abroad living and working among us, also as a potential allowing personal cross-cultural exchanges of perceptions and outlooks beyond the mere realm of the academic disciplines concerned.

The university's Office of International Academic Relations presents a program encompassing cultural and social activities intended to address particular interests of the foreign community on campus, providing at the same time a basis for personal meetings and get-togethers.

Das aktuelle Programm wird auf dem Campus in fünf **Schaukästen** ausgehängt.

The program is announced:

- 1. Fachbereich der Geisteswissenschaften**
Geb. 23.21, Ebene 00
- 2. Fachbereich Medizinische Fakultät**
Geb. 22.02, Ebene 00, vor der Cafeteria
- 3. Fachbereich der Naturwissenschaften**
Geb. 25.31, Ebene U1, ebenfalls vor der Cafeteria
- 4. Fachbereich der Wirtschaftswissenschaften**
Geb. 22.32, Ebene 01, gegenüber dem Dekanat
- 5. Stern-Verlag Buchhandlung**
Geb. 21.01, gegenüber dem Uni-Shop

Nähere Informationen und Anmeldung im:
Further information and registration:

Gebäude 16.11, Ebene 04, Raum 55, Telefon 81-1 49 51,
e-mail: enge@verwaltung.uni-duesseldorf.de
Sprechzeiten (während der Vorlesungszeit):
Dienstag und Donnerstag 12.00 bis 14.00 Uhr

Hochschulradio Düsseldorf e. V.
Universitätsstraße 1
Parkplatz 21 b
40225 Düsseldorf
Tel.: 02 11 / 34 94 24
Fax: 02 11 / 34 94 29
E-mail: info@hochschulradio.de

Düsseldorfer Museen

Adressen + Öffnungszeiten

An Feiertagen gelten geänderte Öffnungszeiten.
Nähere Auskünfte erteilen die Kulturinstitute oder
das Kulturamt, Tel. 02 11/8 99 61 00.
Die unterstrichenen Linien fahren ab Hauptbahnhof.

Museen und Kunstsammlungen	Adresse, Telefon	Mo	Di	Mi	Do	Fr	Sa	So	Straßenbahn- und Buslinien
museum kunst palast und Glasmuseum Henrich	Ehrenhof 4-5, ☎ 89-92 460	11 bis 18	11 bis 18	11 bis 18	11 bis 18	11 bis 18	11 bis 18	11 bis 18	<u>U70, U76, U78</u> <u>U79, 705, 717, 778</u>
Kunstsammlung Nordrhein-Westfalen K20 Kunstsammlung am Grabbeplatz	Grabbeplatz 5, ☎ 8381-0	10 bis 18	10 bis 18	10 bis 18	10 bis 18	10 bis 18	11 bis 18	11 bis 18	<u>U70, U76, U78</u> <u>U79, 705, 717,</u> <u>778,</u> 703, 712, 713
Kunsthalle Düsseldorf	Grabbeplatz 4, ☎ 89-9 62 43	12 bis 19	12 bis 19	12 bis 19	12 bis 19	12 bis 19	12 bis 19	11 bis 18	
Kunstverein für die Rheinlande und Westfalen	Grabbeplatz 4, (Kunsthalle) ☎ 32 70 23	12 bis 20	12 bis 20	12 bis 20	12 bis 20	12 bis 20	12 bis 20	11 bis 18	
Mahn- und Gedenkstätte	Mühlenstraße 29, ☎ 89-96 205	11 bis 17	11 bis 17	11 bis 17	11 bis 17	11 bis 17	13 bis 17	11 bis 17	
Heinrich-Heine-Institut	Bilker Straße 12-14, ☎ 89-95 571	11 bis 17	11 bis 17	11 bis 17	11 bis 17	11 bis 17	13 bis 17	11 bis 17	<u>725, 709, 719, 834</u>
Hetjens-Museum/ Deutsches Keramik-museum	Palais Nesselrode Schulstraße 4, ☎ 89-94 210	11 bis 17	11 bis 21	11 bis 17	11 bis 17	11 bis 17	11 bis 17	11 bis 17	<u>725, U70, U76,</u> <u>U78, U79, 705, 717</u>
Stadtmuseum	Berger Allee 2, ☎ 89-96 170	11 bis 17	11 bis 21	11 bis 17	11 bis 17	11 bis 17	11 bis 17	11 bis 17	<u>709, 719, 834,</u> <u>U70, U76, U78,</u> <u>U79, 705, 717, 778</u>
Schiffahrt-Museum im Schloßturn	Burgplatz 30, ☎ 89-94 195 (Stadtmuseum)	11 bis 18	11 bis 18	11 bis 18	11 bis 18	11 bis 18	11 bis 18	11 bis 18	<u>725, 778, 703,</u> <u>712, 713, U70,</u> <u>U76, U78, U79</u> <u>705, 717</u>
Theatermuseum Landeshauptstadt Düsseldorf	Hofgärtnerhaus, Jägerhofstr. 1, ☎ 89-9 61 30				13.00 bis 20.30				701, 702, 703, 705, 712, 713, 714, <u>717, 780,</u> 782, 785
Goethe-Museum (Anton- und Katharina-Kippenberg-Stiftung)	Schloss Jägerhof, Jacobistraße 2, ☎ 89-96 262	11 bis 17	11 bis 17	11 bis 17	11 bis 17	11 bis 17	13 bis 17	11 bis 17	<u>707, 722, 752,</u> <u>754, 755, 756,</u> 758
Stiftung E. Schneider	Schloss Jägerhof, Jacobistr. 2 ☎ 89-9 62 62	11 bis 17	11 bis 17	11 bis 17	11 bis 17	11 bis 17	13 bis 17	11 bis 17	
Stiftung Schloss und Park Benrath - Corps de Logis - Museum für Euro-päische Gartenkunst - Museum für Naturkunde	Benrather Schloßallee 100-106 ☎ 89-9 83 32	10 bis 18	10 bis 20	10 bis 18	10 bis 18	10 bis 18	10 bis 18	10 bis 18	701, 703, 730, 778, 779, 787 788, 789
Aquazoo - Löbbecke Museum	Kaiserswerther Straße 380, im Nordpark, ☎ 89-96 150/61 69	10 bis 18	10 bis 18	10 bis 18	10 bis 18	10 bis 18	10 bis 18	10 bis 18	<u>U78, U79</u>
Filmmuseum	Schulstraße 4 ☎ 89-9 24 90	11 bis 17	11 bis 21	11 bis 17	11 bis 17	11 bis 17	11 bis 17	11 bis 17	<u>703, 706, 712,</u> <u>715, 778</u>
Kunstraum Düsseldorf	Himmelgeister Str. 107E ☎ 33 02 37/89-9 61 48	bis	bis	bis	17 bis 22	17 bis 22	14 bis 18	14 bis 18	<u>706</u>

Museen und Kunstsammlungen	Adresse, Telefon	Mo	Di	Mi	Do	Fr	Sa	So	Straßenbahn- und Buslinien
Deutsches Kunststoff Museum im NRW-Forum	Ehrenhof 2 ☎ 45 60-413		11 bis 20	11 bis 20	11 bis 20	11 bis 21	11 bis 20	11 bis 20	U70, U76, U78 U79, 705, 717, 778
Kunstsammlung Nordrhein-Westfalen K21 Kunstsammlung im Ständehaus	Ständehausstr. 1 ☎ 8 38 16 00		10 bis 18	10 bis 18	10 bis 18	10 bis 18	11 bis 18	11 bis 18	
NRW-Forum Kultur und Wirtschaft	Ehrenhof 2 ☎ 89-2 66 90		11 bis 20	11 bis 20	11 bis 20	11 bis 24	11 bis 20	11 bis 20	U70, U76, U78 U79, 705, 717, 778

Weitere Informationen: www.duesseldorf.de

Termine: www.duesseldorf.tourismus.de



Theater

Deutsche Oper am Rhein

(Opernhaus)
Heinrich-Heine-Allee 16a
Spielplan ☎ 89 08-378
Karten ☎ 89 25-211
Tageskasse im DOR-Shop,
Heinrich-Heine-Allee 24, Mo-
Fr 10-20, Sa 10-16

Düsseldorfer Schauspielhaus

Gustaf-Gründgens-Platz 1
☎ 85 23-0
Spielansage ☎ 16 2200
Kartenbestell. ☎ 36 99 11

Kindertheater

Münsterstraße 446
☎ 61 26 86
☎ 62 25 21

Kontra-Punkt-Theater

Benzenbergstraße 60
☎ 29 79 25

Kom(m)ödchen

Kay und Lore Lorentz Platz
☎ 32 54 28

Komödie

Steinstraße 23
☎ 32 51 51
Kasse ☎ 13 37 07

Düsseldorfer

Marionettentheater

Bilker Straße 7
☎ 32 84 32

Puppentheater an der Helmholtzstraße

Helmholtzstraße 38
☎ 37 24 01

Theater an der Luegallee

Luegallee 4
☎ 57 22 22

FFT Forum Freies Theater

(FFT-Juta,
FFT-Kammerspiele)
Jahnstr. 3
40215 Düsseldorf
☎ 87 67 87-0

Theater an der Kö

In den Schadow-Arkaden
☎ 32 23 33

Capitol Musik-Theater

Erkrather Straße 30
☎ 73 44-0

Bildungsstätten, Bibliotheken und sonstige Einrichtungen

Stadtarchiv

Heinrich-Ehrhardt-Str. 61
☎ 89 - 9 57 37

Literaturbüro NRW

Bolkerstr. 53
☎ 828 45 90

WBZ-Weiterbildungszentrum

Bertha-von-Suttner-Platz 1
☎ 89 - 9 3492/-9 49 96
Fax 89 - 2 90 41

Universitäts- u. Landes- bibliothek

Universitätsstraße 1
☎ 81-1 29 00

Gerhart-Hauptmann-Haus

Bismarckstraße 90
☎ 16 99 1-0

Institut Français im Palais Wittgenstein

Bilker Straße 7-9
☎ 32 06 54/55
Fax: 13 25 64

Goethe-Institut

Willi-Becker-Allee 10
☎ 99 29 9-0
Fax 77 10 84

Lernstudio Barbarossa

Fürstenwall 189
☎ 37 07 07 0

Lernort Studio

Aachener Straße 39
☎ 31 88 38 oder ☎ 33 06 33

Clara-Schumann- Musikschule

Prinz-Georg-Str. 80
☎ 89-2 74 21

Robert-Schumann- Hochschule für Musik

Fischerstraße 110
☎ 49 18-0

Stadtbüchereien

Bertha-von-Suttner-Platz 1
☎ 89-9 43 97 oder ☎ 9 43 99
Zweigstellen der
Stadtbüchereien in den ein-
zelnen Stadtteilen

Instytut Polski

Citadellstraße 7
☎ 8 66 96-0

Kulturnahnhof Eller

Vennhauser Allee 89
☎ 35 64 71

Schnabelewopski

Literaturreif im Heine-Haus
Bolker Straße 53
☎ 89-9 55 75

Staatliche Kunstakademie

Eiskellerstraße 1
☎ 13 96-0

Volkshochschule - Weiterbildungszentrum VHS

Bertha-von-Suttner-Platz 1
☎ 89-9 41 50
Fax 89-2 90 42

Heinrich-Heine-Universität

Düsseldorf

Rektor und Verwaltung
Universitätsstraße 1
☎ 81 00

Heinrich-Heine-Institut

Bilker Straße 12-14
☎ 89-9 55 71

Sprachforum Heinrich Heine

Johannes-Weyer-Str. 1.
40225 Düsseldorf
☎ 33 00 72

Kino Black Box

Schulstraße 4

☎ 89-9 24 90
Programm ☎ 89-9 24 90

Kulturzentren

Die Brücke - internationales Bildungszentrum

Kasernenstraße 6
☎ 89-9 34 29

Palais Wittgenstein

Bilker Straße 7-9
☎ 89-9 61 09

tanzhaus nrw

Erkrather Str. 30
☎ 17 27 00

ZAKK - Zentrum für Aktion, Kultur und Kommunikation

Fichtenstraße 40
☎ 97 30 0-10

Konzertveranstaltungsorte

Tonhalle Düsseldorf

Ehrenhof 1
☎ 89-9 61 23
Fax 89-9 55 46
Mo-Fr 10-19; Sa 10-14

Robert-Schumann-Saal

Ehrenhof 4-5
☎ 89-9 69 69

Kammermusiksaal im Palais Wittgenstein

Bilker Straße 7-9
☎ 89-9 61 09

Philips Halle

Siegburger Straße 15
Veranstaltungen ☎ 89-9 77 12
☎ 89-9 77 33

Kasse

☎ 77 50 57

Fax

☎ 78 26 48

Orangerie Benrath

Urdenbacher Allee 4-6
☎ 89-9 70 03

Alte Schmiede /

Jazz Schmiede

Himmelgeister Straße 107g
☎ 89-9 61 09

Collegium musicum

Universitätsorchester Düsseldorf

Für Freunde klassischer Musik gibt es an der Heinrich-Heine-Universität ein Sinfonieorchester, das im Wintersemester 1987/88 von interessierten StudentInnen gegründet wurde. Jeweils zum Semesterende werden auf dem Campusgelände die im Laufe eines Semesters erarbeiteten Werke aufgeführt. Diese Sinfoniekonzerte erfreuen sich in der Regel großer Beliebtheit, so dass ob des großen Andrangs zwei Konzerte (meist an aufeinanderfolgenden Tagen) gegeben werden. Einmal pro Jahr führt das Orchester eine Kultur- und Konzertreise durch. Bisherige Ziele waren u. a. Nantes, Prag, Padua, Budapest, Barcelona, Israel und Krakau.

Die Auswahl der Werke für das jeweils kommende Semester erfolgt durch Mitglieder des Orchesters und die Dirigentin Silke Lühr in den Semesterferien. Zur Auswahl steht die gesamte Palette „klassischer“ Musik, wobei in den vergangenen Semestern die Romantiker eindeutig die Nase vorn hatten.

Wer Spaß an klassischer Musik hat und sich für talentiert hält, im Orchester ein Musikinstrument zu spielen, ist herzlich im Universitätsorchester willkommen. Ein „Probenspiel“ wie bei Berufsorchestern gibt es hier nicht, jedoch wird eine engagierte, regelmäßige Mitwirkung an den Proben erwartet. Für einige Instrumentengruppen besteht eine Warteliste, andere InstrumentalistInnen werden gesucht, z. B. Bratschisten und Kontrabassisten; für letztere stehen sogar orchestereigene Kontrabässe bereit. Geprobt wird jeden Donnerstag von 19.00 Uhr bis ca. 21.30 Uhr im Konrad-Henkel-Saal (Hörsaal 3A) der Universität.

InteressentInnen setzen sich bitte mit Gebhard von Kries in Verbindung,
Tel.: 021 31/94 03 16 oder e-mail: gebhardvonkries@gmx.de.

Kammermusikunterricht (siehe Seite 96 – Lehrveranstaltungen für Hörerinnen und Hörer aller Fakultäten)

Unichor

Im Wintersemester 1989/90 haben sich Studentinnen und Studenten aller Fakultäten sowie Bedienstete der Universität zu einem Chor zusammengeschlossen. Seitdem singen wir unter der Leitung von Silke Lühr quer durch die Chorliteratur. Zum Abschluß eines jeden Semesters ist eine Konzertveranstaltung geplant.

Die Proben des Chores finden im Gebäude 22.01 (Roy-Lichtenstein-Saal) im Hörsaal 2A mittwochs von 19 c.t. Uhr bis 21.30 Uhr statt. Interessenten sind herzlich eingeladen, sich bei folgenden Kontaktpersonen zu melden: Ivo Görlach, F. 02 02/52 29 93, Anja Gersdorf, F. 02 11/7 60 68 26 und Bianca Di Piazza, e-mail: BiancaDP@web.de

Förderverein des Studentenorchesters und Chores der Heinrich-Heine-Universität Düsseldorf e. V.

Ehrenvorsitzender: em. Univ.-Prof. Dr. med. Adolf Hopf

1. Vorsitzender: Univ.-Prof. Dr. med. Rüdiger E. Scharf, 2. Vorsitzender: Univ.-Prof. Dr. med. Jürgen Schrader, Kassenwart: Univ.-Prof. Gerd E. K. Novotny, Ph. D. (Univ. London), Schriftführerin und Geschäftsstelle: Sylvia Loesch, C. u. O. Vogt-Institut für Hirnforschung, Universitätsklinikum Düsseldorf, Moorenstraße 5, 40225 Düsseldorf, Tel.: 81-1 15 55

Konto für Spenden und Mitgliedsbeiträge: Deutsche Bank 24 Düsseldorf, BLZ 300 700 24, Konto-Nr. 23 00 317

Studium und Beruf.



Ihre Zukunft

Ist Ihr Studium auf Zukunft programmiert?

Wir beantworten Fragen zu Studienwahl, Studienschwerpunkten, Auslandsstudien, Fördermöglichkeiten. Wir helfen Ihnen beim Einstieg in den Beruf und in Fragen zu Bewerbung und Trainee-Programmen.

Ihre Berufsberatung – Hochschulteam.

Arbeitsamt Düsseldorf

Grafenberger Allee 300, 40237 Düsseldorf
Tel. 0211/692-2163, Fax 0211/692-2121
E-Mail: duesseldorf@arbeitsamt.de

Heinrich-Heine-Universität

Universitätsstr. 1, 40225 Düsseldorf
Gebäude 23.02, U1, Raum 45
Telefon: 0211/811-14162, Fax 0211/811-5647

Sprechstunden ohne Anmeldung:

montags bis donnerstags
von 9.00 – 12.00 Uhr und 14.00 – 15.30 Uhr

Wir bieten zur Aufbesserung Ihres Studien-Budgets laufend Jobs an:
Deshalb arbeiten Sie auf Zeit!

Wir suchen **Studentinnen und Studenten zur Aushilfe für gewerbliche und kaufmännische Tätigkeiten, stunden-, tage-, wochenweise.**

Schauen Sie doch mal herein!

JOB-Vermittlung des Arbeitsamtes Düsseldorf

Grafenberger Allee 300, 40237 Düsseldorf
Tel. 0211/692-1338, -1340, -1341

In der Universität:

Gebäude 23.02, U1.47, Tel. 0211/811-3271
E-Mail: Duesseldorf.Job-Studentenvermittlung@arbeitsamt.de

www.arbeitsamt.de/duesseldorf



Bundesanstalt für Arbeit

5624

Arbeitsamt Düsseldorf, Hochschulteam **Berufsberatung für Abiturienten/innen und Hochschulüler/innen**

Universitätsstraße 1, Gebäude 23.02, U 1, Raum 45, F. 81-1 41 62
Sprechzeiten montags bis donnerstags von 9–12 Uhr und 14–15.30 Uhr

Arbeitsvermittlung für Studierende

Universitätsstraße 1, Gebäude 23.02, U 1, Raum 47, F. 81-1 3271
Öffnungszeiten: montags bis donnerstags 8–15 Uhr, freitags 8–13.00 Uhr
Grafenberger Allee 300, 40213 Düsseldorf, Zimmer E 151, F. 6 92-13 40/-13 41
Öffnungszeiten: montags bis freitags, 8–12.30 Uhr und donnerstags 14–18 Uhr

Zentrale Studienberatung

Allgemeine Beratung zu Studienmöglichkeiten, Hochschulzugang und Studienbedingungen sowie bei Fach- oder Studiengangwechsel.

Psychologische Beratung in allen Fragen des Studiums, z. B. bei Studienwahl, Studienfachwechsel, Studienabbruch, Prüfungsängsten sowie bei persönlichen Schwierigkeiten und Krisensituationen.

Öffnungszeiten: Offene Beratung (ohne Anmeldung) dienstags 9–12 und 14–17 Uhr und donnerstags 9–12 Uhr (sonst nach telefonischer Voranmeldung).

Psychologische Sprechstunde Di. 10–12 Uhr
Psychologische Beratung nach telefonischer Voranmeldung

Info-Raum Mo.–Di. 8–16 Uhr, Mi.–Fr. 8–15.30 Uhr

Öffnungszeiten des Sekretariats: Mo.–Fr. 9 bis 12 Uhr.

(Auskünfte, Abgabe von Studienordnungen, Anmeldung für Beratungstermine)
F. (02 11) 81-1 43 80, Gebäude 16.11, Ebene 04, Universitätsstraße 1, 40225 Düsseldorf.

Psychosoziale Beratungsstelle für Studierende der Heinrich-Heine-Universität Düsseldorf

Beratungsbereiche:

Prüfungsängste, Kontaktschwierigkeiten, persönliche Konflikte, seelisch bedingte Beeinträchtigungen, psychosomatische Beschwerden und ähnliche Probleme

Öffnungszeiten: Mo.–Do.: 8.30–12.00 Uhr und 13.00–16.00 Uhr
Fr.: 8.30–12.00 Uhr und 13.00–15.00 Uhr
(Termine nach telefonischer Vereinbarung bei Frau Leth unter Tel. 81-1 88 55; nachmittags und am Wochenende ist ein Anrufbeantworter geschaltet)

Ort: Moorenstraße 5, 40225 Düsseldorf, Gebäude 14.90

Psychosoziale Beratungsstelle für Mitarbeiter/innen der Heinrich-Heine-Universität Düsseldorf

Beratungsbereiche:

Probleme am Arbeitsplatz, Kontaktschwierigkeiten, persönliche Konflikte, seelisch bedingte Beeinträchtigungen, psychosomatische Beschwerden und ähnliche Probleme

Öffnungszeiten: Mo.–Do.: 8.30–12.00 Uhr und 13.00–16.00 Uhr
Fr.: 8.30–12.00 Uhr und 13.00–15.00 Uhr
(Termine nach telefonischer Vereinbarung bei Frau Leth unter Tel. 81-1 88 55; nachmittags und am Wochenende ist ein Anrufbeantworter geschaltet)

Ort: Moorenstraße 5, 40225 Düsseldorf, Gebäude 14.90

Zimmernachweis

Zimmernachweis erfolgt durch:

1. Studentenwerk Düsseldorf, F. 81-1 30 39 und 1 32 86, Mo. bis Fr. 9.00 bis 12 Uhr
2. Internationales Studierendenwohnheim des Vereins „Regenbogen e. V., Kopernikusstr. 78, F. 34 81 81.
3. Ev. Studierendenwohnheim, Graf-Recke-Straße 209, F. 6 80 30 80.
4. Amt für Wohnungswesen der Stadt Düsseldorf, Brinckmannstraße 5, Tel. 899-1

Zusatz:

Die Stadt Düsseldorf, die Heinrich-Heine-Universität und das Studentenwerk Düsseldorf bemühen sich im Rahmen gemeinsamer Programme um die Gewinnung privaten studentischen Wohnraums. Um ein genaues Bild über den studentischen Wohnraumbedarf zu erhalten, führt die Stadt Düsseldorf eine Wohnbedarfsstatistik.

Wohnungssuchende Studentinnen und Studenten werden gebeten, dem Wohnungsamt der Stadt Düsseldorf ihren Bedarf mitzuteilen:

Amt für Wohnungswesen der Stadt Düsseldorf (siehe oben)

Im Rahmen seiner Möglichkeiten vermittelt das Studentenwerk Düsseldorf Wohnheimplätze und Privatzimmer (siehe Seite 58).

Förderung nach dem Bundesausbildungsförderungsgesetz

Grundlage der Ausbildungsförderung ist das Bundesausbildungsförderungsgesetz (BAföG) in der Neufassung vom 19. März 2001. Von großer praktischer Bedeutung ist daneben die Verwaltungsvorschrift (VwVBAföG).

Das Studentenwerk Düsseldorf als Amt für Ausbildungsförderung, Geb. 21.12, Universitätsstraße 1, 40225 Düsseldorf, ist in allen Förderungsangelegenheiten einschließlich der Auskunftserteilung und Beratung zuständig.

Studierende, denen für ihren Lebensunterhalt und ihre Ausbildung notwendigen Mittel fehlen, haben einen Rechtsanspruch auf individuelle Förderung für eine Ausbildung, die ihrer Neigung, Eignung und Leistung entspricht. Ausbildungsförderung wird für die erste Ausbildung innerhalb der Regelstudienzeit bis zu einem berufsqualifizierenden Abschluss geleistet. Eine weitere Ausbildung wird nur unter bestimmten Voraussetzungen gefördert.

Der Förderungsantrag ist beim Amt für Ausbildungsförderung im Gebäude 21.12 zu stellen: Für jeden Antrag müssen die vorgeschriebenen Formblätter verwendet werden, die beim Amt für Ausbildungsförderung erhältlich sind. Antragsformulare sollten vollständig ausgefüllt und mit den erforderlichen Unterlagen möglichst persönlich während der Beratungsstunden (montags und donnerstags 9.00 bis 13.00 Uhr) im Studentenwerk – Amt für Ausbildungsförderung – abgegeben werden. Bei unvollständigen Anträgen verzögert sich die Bearbeitung.

Ausbildungsförderung wird von Beginn des Monats an gewährt, in dem die Ausbildung aufgenommen wird, sofern spätestens in diesem Monat ein schriftlicher Antrag gestellt worden ist.

Vom 5. Fachsemester an wird Ausbildungsförderung geleistet, wenn eine Bescheinigung über den ordnungsgemäßen Verlauf des Studiums vorgelegt wird. Aus dieser Bescheinigung muss sich außerdem der bis zum Ende des erreichten Fachsemesters übliche Leistungsstand des Auszubildenden ergeben. Diese Eignungsbescheinigung (BAföG - Formblatt 5) wird von den hierfür zuständigen Mitgliedern der Hochschule unterschrieben.

Der Bewilligungszeitraum umfasst in der Regel ein Jahr. Es ist wichtig, weitere Förderungsanträge jeweils 2 Monate vor Ablauf dieses Zeitraumes zu stellen, um eine rechtzeitige Weiterförderung zu sichern. Der mögliche Zeitraum der Gewährung von Ausbildungsförderung (Förderungshöchstdauer) richtet sich nach der für den jeweiligen Studiengang festgesetzten Regelstudienzeit. Unter bestimmten Voraussetzungen kann auf Antrag eine Verlängerung der Förderungshöchstdauer für eine angemessene Zeit erfolgen.

Bei der Berechnung der Förderungsleistung werden im allgemeinen Einkommen und Vermögen des Studierenden sowie Einkommen seines Ehegatten und der Eltern in dieser Reihenfolge berücksichtigt.

Wichtige Veränderungen, die sich auf den Leistungsanspruch auswirken können, sind unverzüglich schriftlich mitzuteilen. Dazu gehören z. B. Fachrichtungswechsel, Fächerkombinationswechsel, Examen, Studienabbruch, Wegfall eines Geschwisterteils aus förderungsfähiger Ausbildung oder Einkommensveränderungen. Eigene Einkünfte sind dem BAföG-Amt unverzüglich mitzuteilen. Ein Verdienst in Höhe von monatlich ca. 330 Euro wirkt sich nicht auf die Höhe der Ausbildungsförderung aus.

Wer falsche oder unvollständige Angaben macht bzw. eine Änderungsanzeige nicht oder nicht rechtzeitig erstattet, muss u. U. mit einer Geldbuße bis zu 2500 Euro rechnen. Zu Unrecht erhaltene Ausbildungsförderung ist umgehend zu erstatten.

Hinweis: Die hier abgedruckten Informationen über Ausbildungsförderung sind nur allgemeiner Art und können eine individuelle und umfassende Beratung durch das Studentenwerk - Amt für Ausbildungsförderung - in keinem Fall ersetzen. Es ist ratsam, den individuellen Anspruch auf Ausbildungsförderung mit einer Antragstellung prüfen zu lassen.

Graduiertenförderung

Das Gesetz zur Förderung des wissenschaftlichen und künstlerischen Nachwuchses des Landes Nordrhein-Westfalen (Graduiertenförderungsgesetz Nordrhein-Westfalen – GrFG NW ist mit Wirkung vom 1.1.2002 außer Kraft gesetzt worden. Über eine etwaige Fortführung der individuellen Graduiertenförderung als eigene Aufgabe der Universität läge bei Redaktionsschluss eine abschließende Entscheidung noch nicht vor.

Nähere Informationen hierzu erteilt die Universitätsverwaltung – Abteilung 1.1 – (Rektoratsgebäude 16.11, Ebene 01, Zimmer 44 o. 42, F. 811-11764 o. 81-15140).

Daneben werden Stipendien im Rahmen folgender Graduiertenkollegs vergeben:

„**Molekulare Physiologie: Stoff- und Energieumwandlung**“ für Doktorandinnen und Doktoranden mit überdurchschnittlichem Hochschulabschluss in Naturwissenschaften. Auskünfte erteilt der Sprecher des Graduiertenkollegs: Univ.-Prof. Dr. Manfred Grieshaber (siehe auch Seite 49).

„**Pathologische Prozesse des Nervensystems: Vom Gen zum Verhalten**“

für Doktorandinnen und Doktoranden mit überdurchschnittlichem Studienabschluss in Naturwissenschaften, Medizin und Psychologie. Zugangsvoraussetzung für das Graduiertenkolleg ist ein erfolgreicher Diplom-Abschluss in den Fächern Biologie, Biochemie, Chemie, Physik oder Psychologie bzw. für Humanmediziner das Erste Staatsexamen. Auskünfte erteilt der Sprecher des Graduiertenkollegs: Univ.-Prof. Dr. Guido Reifenberger (siehe auch Seite 49).

Hochschulsport

Freiwilliger Breiten- und Wettkampfsport für alle Universitätsangehörigen.

Das Rektorat hat für den Bereich „Hochschulsport“ den geschäftsführenden Leiter des Instituts für Sportwissenschaft als Beauftragten bestellt. Das Hochschulsportreferat plant und organisiert unter Mitwirkung des Rektoratsbeauftragten die breiten- und wettkampfsportlichen Aktivitäten der Heinrich-Heine-Universität Düsseldorf.

Das Sportprogramm des Sportreferates enthält Angebote des Breiten- wie auch des Wettkampfsportes, wobei der Vorrang dem Breitensport als Gelegenheit zur sportlichen Betätigung für alle eingeräumt wird. Die Veranstaltungen des Sportreferates sind für Studierende grundsätzlich kostenfrei — mit wenigen Ausnahmen (Reiten, Segeln, Squash, Tennis, Tauchen).

Für Bedienstete und Studierende, die sich nicht durch Zahlung des Sozialbeitrages an der Finanzierung des Hochschulsports beteiligen (z. B. Zweithörer, Studis anderer Unis) und auch alle anderen, die gerne am Hochschulsport teilnehmen möchten, gilt die vom Rektor beschlossene Gebührenordnung. Dies trifft z. B. die Bediensteten mit zur Zeit

45,- €. Studis anderer Unis zahlen 25,- € und alle Externen 95,- € pro zwei Semester, die auf das Konto 4 05 17 10 der Universität bei der Westdeutschen Landesbank, BLZ 300 500 00 unter Angabe des Verwendungszwecks „28211-2568“ eingezahlt werden müssen. Der Beitrag ist für zwei Semester ab Semesterbeginn gültig. Einen gültigen Ausweis erhält man im Sportreferat oder bei den Kontrollen, zwischenzeitlich gilt der Kontoauszug. Für die Nutzung besonders ausgestatteter Räume (gilt momentan nur für den Kraftraum) ist für alle Teilnehmenden eine zusätzliche Umlage in Höhe von 25,- € pro Semester vorgesehen, die von einem Beauftragten des Sportreferats erhoben wird. Alle Hochschulangehörigen können, sofern sie regelmäßig an den Veranstaltungen teilnehmen, die Heinrich-Heine-Universität Düsseldorf in Einzel- oder Mannschaftswettbewerben bei den Deutschen Hochschulmeisterschaften vertreten. Außerdem führen viele Sportgruppen Fahrten zu Turnieren durch oder veranstalten eigene Wettkämpfe.

Zur Zeit gibt es 107 Sportgruppen in 50 Sportarten: Aerobic, Aikido, Akrobatik, American Football, Badminton, Ballett, Baseball, Basketball, Biodynamischer Tanz, Capoeira, Damenselbstverteidigung, Entspannung, Fechten, Fitneßtraining, Funktionelle Gymnastik, Fußball, Gesellschaftstanz, Golf, Handball, Jazztanz, Judo, Kajak, Kandyen Dance, Karate, Karate Gōyū-Ryū, Klettern, Krafttraining, Lauf- und Konditionstraining, Leichtathletik, Modern Dance, Orientalischer Tanz, Reiten, Ringen, Rock'n' Roll, Rudern, Salsa, Schießen, Schwimmen, Segeln, Selbstverteidigung, Softball, Squash, Steptanz, Taekwondo, Tai Chi Chuan, Tennis, Tischtennis, Turnen, Ultimate Frisbee, Volleyball, Wen Do, Yoga.

Nähere Auskünfte über das Sportprogramm kann man erhalten im
AStA-Sportreferat, Universitätsstr. 1, 40225 Düsseldorf, Gebäude 21.12
(AStA-Gebäude), F. 81-1 32 85, Fax 81-1 18 57

Sprechzeiten der Sportreferentinnen und -referenten und der Fachreferentinnen und -referenten:

Mi. 18.00–20.00 Uhr (Aushang am Sportreferat beachten).

Sachbearbeiterin: Barbara Dunkel, Sprechzeiten: Mo. bis Fr. 13.00–16.00 Uhr

Sportreferentinnen/Sportreferenten: Jan Thiele, Kristina Kühn, Marco König, Sven Mentzel, Dominik Kusiek, Oliver Fust

Das Sportprogramm kann man dem Sport-Info, das zu Beginn des Semesters erscheint und dem Schwarzen Brett im AStA entnehmen.

Universitäts-Sportclub Düsseldorf e. V.

Universitätsstraße 1, 40225 Düsseldorf, F. 81-1 33 03

Vorstand: Univ.-Prof. Dr. J. W. Schultze, Dr. Bernd Höhn,
K. Hemp (Geschäftsführer)

Aufgaben: Förderung der Leibesübungen an der Heinrich-Heine-Universität Düsseldorf. Herstellung enger Verbindungen zwischen den Angehörigen der Universität und der sporttreibenden Bevölkerung von Düsseldorf. Die Förderung des Breiten-, Leistungs- und Spitzensports.

Zur Zeit bestehen folgende Sportabteilungen:

Tennis

Gymnastik

Volleyball

Auskünfte allgemeiner Art und Anmeldemöglichkeiten erteilt Herr Hemp, Universitätsstraße 1, 40225 Düsseldorf, Gebäude 16.21 (Bau- und Liegenschaftsbetrieb Düsseldorf), F. 81-133 03.

Allgemeine Hinweise

Ordentliche Studierende einer anderen Hochschule im Lande NRW, die die Hochschulzugangsberechtigung besitzen, können auf fristgerechten Antrag als Zweithörer/in zugelassen werden; jedoch nur mit Zustimmung der jeweiligen Fachdozentinnen und -dozenten. Über die Zulassung entscheidet der Rektor.

Generelle Beschränkungen des Besuches von Lehrveranstaltungen, z. B. für den Besuch der Klinischen Vorlesungen in der Medizinischen Fakultät, müssen berücksichtigt werden.

Ausländische Studierende

Die Voraussetzung für die Zulassung als ordentliche Studierende oder ordentlicher Studierender erfüllt, wer ein Zeugnis erworben hat, das im Heimatland zum Hochschulstudium berechtigt und einem deutschen Reifezeugnis im wesentlichen gleichwertig ist (Bewertungsgruppe I), oder ein deutsches Reifezeugnis bzw. ein ihm rechtlich gleichgestelltes Reifezeugnis besitzt.

Bewerberinnen und Bewerber, die ein Zeugnis besitzen, das in ihrem Heimatland zum Hochschulstudium berechtigt, das aber dem deutschen Reifezeugnis nicht gleichgestellt ist, jedoch einen erfolgreichen Studienbeginn möglich erscheinen läßt (Bewertungsgruppe II) können zum Studium nach Bestehen einer „Prüfung zur Feststellung der Hochschulreife ausländischer Studierender“ zugelassen werden. An der Heinrich-Heine-Universität Düsseldorf kann diese Prüfung nicht abgelegt werden.

Bewerberinnen und Bewerber, die ein Zeugnis besitzen, das in ihrem Heimatland zum Hochschulstudium berechtigt, das aber mit einem deutschen Reifezeugnis so wenig vergleichbar ist, daß ein erfolgreiches Studium nicht erwartet werden kann (Bewertungsgruppe III), müssen ein Studienkolleg absolvieren. An der Heinrich-Heine-Universität Düsseldorf ist kein Studienkolleg eingerichtet.

Alle Vorlesungen und Übungen werden in deutscher Sprache gehalten. Es wird empfohlen, sich schon im Heimatland gute deutsche Sprachkenntnisse anzueignen. Bei der Immatrikulation muß sich die Bewerberin oder der Bewerber an der Heinrich-Heine-Universität Düsseldorf einer Deutschprüfung unterziehen, wenn keine ausreichenden Deutschkenntnisse in sonstiger Weise nachgewiesen werden.

Sollte die Bewerberin oder der Bewerber die Deutschprüfung nicht bestehen, ist eine Immatrikulation zu dem betreffenden Semester nicht möglich.

Siehe auch Kulturprogramm für ausländische Studierende, Seite 67.

Zur Beachtung

(für Studierende aller Fakultäten)

Die Bewerbungs- und Rückmeldefristen in den Fächern mit Zulassungsbeschränkungen sind Ausschußfristen, d. h., sie können nicht verlängert werden.

Semestertermine

Es wird auf die **Zeittafel** auf Seite 5 verwiesen.

Gebühren

Gast- und Promotionshörer/innen entrichten bei der Anmeldung eine Gebühr von 75,- DM pro Semester.

Für verspätet beantragte Einschreibungen sowie für verspätete Gebührensahlungen oder sonstige Fristversäumnis muß eine Verwaltungsgebühr erhoben werden.

I. Medizinische Fakultät

Bewerbungsfristen:

Bewerberinnen und Bewerber der Medizin und Zahnmedizin in höheren Semestern

können Bewerbungsunterlagen unmittelbar bei der Heinrich-Heine-Universität Düsseldorf — Studentensekretariat —, Universitätsstraße 1, 40225 Düsseldorf, anfordern.

Bewerberinnen und Bewerber für den Zusatzstudiengang „Gesundheitswissenschaften und Sozialmedizin“ müssen

ihre Bewerbung bis zum 30. 9. (des vorangegangenen Jahres) beim Studiengangsbeauftragten einreichen. Studienaufnahme ist nur zum Sommersemester möglich.

Im übrigen wird auf die **Zeittafel** auf Seite 5 verwiesen.

Bewerbungsfristen für den III. klinischen Studienabschnitt:

Die Zuteilungsanträge für das im Frühjahr beginnende Praktische Jahr müssen bis zum 30. 11. des Vorjahres und für das im Herbst beginnende Praktische Jahr bis zum 31. 5. des laufenden Jahres beim Vorsitzenden der Zuteilungskommission eingegangen sein.

Die Anträge werden im Medizinischen Dekanat (Geb. 23.11, Zi. 262) abgegeben.

II. Philosophische Fakultät

Es wird allen Studierenden geraten, vor ihrer Immatrikulation mit den zuständigen Studienberatern Verbindung aufzunehmen.

Bewerbungsfristen:

Bewerberinnen und Bewerber in nicht zulassungsbeschränkten Fächern und Bewerber/innen in höheren Semestern

werden gebeten, die Einschreibungsunterlagen unmittelbar bei der Heinrich-Heine-Universität Düsseldorf – Studentensekretariat –, Universitätsstr. 1, 40225 Düsseldorf, anzufordern.

Im übrigen wird auf die **Zeittafel** auf Seite 5 verwiesen.

III. Mathematisch-Naturwissenschaftliche Fakultät

Bewerbungsfristen:

Bewerberinnen und Bewerber in nicht zulassungsbeschränkten Fächern und Bewerber/innen in höheren Semestern

können Bewerbungsunterlagen unmittelbar bei der Heinrich-Heine-Universität Düsseldorf – Studentensekretariat –, Universitätsstraße 1, 40225 Düsseldorf, anfordern.

Wichtiger Hinweis

Wird ein Kursplatz von einem Studierenden der Naturwissenschaften, der Medizin oder Zahnmedizin nach verbindlicher Vormerkung, d. h. nach Eintragung in den Belegbogen, ohne begründete Entschuldigung nicht in Anspruch genommen, so hat diese(r) Studierende keinen Anspruch auf eine nochmalige Zulassung zu dem betreffenden Kurs.

Entschuldigungen müssen spätestens am 2. Praktikumstag bei der Fachvertreterin/beim Fachvertreter vorliegen.

In Zweifelsfällen, insbesondere wenn eine Entschuldigung von der Fachvertreterin/vom Fachvertreter als „nicht begründet“ angesehen wird, entscheidet die Zulassungskommission.

Einschreibungsordnung der Heinrich-Heine-Universität Düsseldorf

vom 6. April 1994

1

Aufgrund des § 2 Abs. 4 und des § 64 Abs. 1 des Gesetzes über die Universitäten des Landes Nordrhein-Westfalen (Universitätsgesetz - UG) in der Fassung der Bekanntmachung vom 3. August 1993 (GV.NW. S. 532), hat die Heinrich-Heine-Universität Düsseldorf folgende Einschreibungsordnung als Satzung erlassen:

§ 1 Allgemeines

(1) Wer sich für ein Studium bewirbt, wird auf Antrag durch Einschreibung in die Universität aufgenommen (Immatrikulation). Die Immatrikulierten werden für die Dauer der Einschreibung Mitglieder der Universität mit den daraus folgenden, in der Grundordnung der Universität sowie in der Satzung der Studierendenschaft näher beschriebenen Rechten und Pflichten.

(2) Anträgen auf Immatrikulation für einen Studiengang ist stattzugeben, wenn die Voraussetzungen für die Einschreibung nachgewiesen werden und kein Zugangshindernis vorliegt.

(3) Die Einschreibung erfolgt für einen Studiengang oder für mehrere Studiengänge, für den oder für die die Voraussetzungen nach Absatz 2 erfüllt sind; als Studiengang gelten auch Studien zum Zwecke der Promotion, Studien zum Zwecke der Ablegung der Zusatzprüfung für die Sekundarstufe I und ein von der Universität angebotenes weiterbildendes Studium gemäß § 89 Abs. 2 UG, das einem Studiengang gleichwertig ist und mit einer Hochschulprüfung abgeschlossen wird. Einschreibungen für gleichzeitig mehrere Studiengänge, für die eine Zulassungsbeschränkung mit Auswahlverfahren besteht, durch das Studienbewerberinnen oder Studienbewerber vom Erststudium ausgeschlossen werden, können nur erfolgen, wenn dies wegen einer für den berufsqualifizierenden Abschluß vorgeschriebenen Studiengangkombination erforderlich ist.

(4) Mit der Einschreibung wird die Mitgliedschaft in dem Fachbereich, der den jeweils gewählten Studiengang anbietet, erworben. Ist dieser gewählte Studiengang oder sind die gewählten Studiengänge mehreren Fachbereichen zugeordnet, so ist bei der Einschreibung der Fachbereich zu wählen, in dem die Mitgliedschaft erworben werden soll.

(5) Die Einschreibung kann unbeschadet der Verpflichtung zur Rückmeldung befristet werden,

- a) wenn der gewählte Studiengang an der Universität nur teilweise angeboten wird,
- b) wenn der gewählte Studiengang Zulassungsbeschränkungen unterliegt, für einen Teil dieses Studiengangs eine höhere Ausbildungskapazität als für einen späteren Teil besteht und gewährleistet ist, daß das Studium an anderen Hochschulen fortgesetzt werden kann,
- c) wenn die Zulassung aus anderen Gründen auf einen Teil des Studiengangs beschränkt ist oder
- d) wenn die Zulassung gemäß § 3 Abs. 5 für ein zeitlich begrenztes Studium erfolgt ist.

(6) Die Universität kann von denen, die sich bewerben, die personenbezogenen Daten, die zur rechtmäßigen Erfüllung der in ihrer Zuständigkeit liegenden Aufgaben erforderlich sind, sowie für Zwecke der Gesetzgebung und Planung im Hochschulbereich die Erhebungsmerkmale gemäß § 3 Abs. 1 Nrn. 1 und 2 des Hochschulstatistikgesetzes vom 2. November 1990 (BGBl. I, S. 2414) erheben. Das Gesetz zum Schutz personenbezogener Daten (Datenschutzgesetz Nordrhein-Westfalen - DSGVO) vom 15. März 1988 (GV. NW. S. 160) bleibt unberührt.

§ 2 Voraussetzungen der Einschreibung

(1) Die Qualifikation für ein Studium wird durch ein Zeugnis der Hochschulreife (allgemeine oder fachgebundene Hochschulreife) oder eine als gleichwertig anerkannte Vorbildung nachgewiesen. Die allgemeine Hochschulreife berechtigt uneingeschränkt zum Studium, die fachgebundene Hochschulreife nur zum Studium der im Zeugnis ausgewiesenen Studiengänge. Die Einschreibung für ein Promotionsstudium (§ 1 Abs. 3 Satz 1) kann nur erfolgen, wenn die Voraussetzungen des § 94 Abs. 2 UG erfüllt werden und die Bescheinigung einer Hochschullehrerin oder eines Hochschullehrers der Heinrich-Heine-Universität Düsseldorf vorgelegt wird, aus der sich ergibt, daß durch diese oder diesen eine Betreuung der Dissertation erfolgt.

(2) Der Nachweis einer besonderen Vorbildung, einer besonderen studiengangbezogenen Eignung oder einer praktischen Tätigkeit wird gefordert, soweit Prüfungsordnungen dies vorsehen.

(3) Für Studiengänge, bei denen Zulassungszahlen festgesetzt sind, setzt die Einschreibung den Nachweis über die Zuweisung eines Studienplatzes voraus. Dieser Nachweis ist entbehrlich, wenn die Einschreibung unter Einstufung in ein höheres Fachsemester beantragt wird, für das Zulassungszahlen nicht festgesetzt sind, sofern die Anerkennung von entsprechenden Studienzeiten nachgewiesen wird.

(4) § 65 Abs. 4 UG bleibt unberührt.

(5) Wer sich ohne den Nachweis der Qualifikation nach Absatz 1 für ein Studium bewirbt, kann unter den Voraussetzungen des § 66 UG (Einstufungsprüfung) eingeschrieben werden.

§ 3 Ausländische und staatenlose Studienbewerberinnen und Studienbewerber

(1) Studienbewerberinnen und Studienbewerber, die nicht Deutsche im Sinne des Artikels 116 des Grundgesetzes sind, können, soweit keine Zugangshindernisse gemäß § 5 vorliegen, eingeschrieben werden, wenn sie die für den gewählten Studiengang erforderliche Qualifikation nachweisen, die gemäß § 2 Abs. 2 erforderlichen Nachweise erbringen, ausreichende Kenntnisse der deutschen Sprache besitzen und zum Fachstudium zugelassen worden sind. Ausländische Studienbewerberinnen und Studienbewerber aus nicht deutschsprachigen Ländern haben vor Aufnahme des Fachstudiums den Nachweis über ausreichende Kenntnisse der deutschen Sprache zu erbringen.

(2) Denen, die den Nachweis über ausreichende Kenntnisse der deutschen Sprache nicht erbracht haben und einen Hochschulsprachkurs besuchen wollen, um eine Sprachprüfung abzulegen, wird befristet bis zum Bestehen oder endgültigen Nichtbestehen der Sprachprüfung die Rechtsstellung einer oder eines Studierenden verliehen, wenn die Zulassung zum Hochschulsprachkurs erfolgt ist.

(3) Mit dem Bestehen der Prüfung nach Absatz 2 wird kein Anspruch auf Einschreibung zum Fachstudium erworben.

(4) Das Nähere über die Zulassung nach den Absätzen 1 und 2, insbesondere über Zuständigkeiten, Formen, Fristen und Auswahl, regelt eine besondere Ordnung, die die Universität als Satzung erläßt.

(5) Die in Absatz 4 genannte Satzung regelt ferner die Zulassung von ausländischen und staatenlosen Personen, die ein zeitlich begrenztes Studium ohne Abschlußprüfung durchführen wollen; die Zulassung kann abweichend von § 5 Abs. 1 Satz 1 Buchstabe a) geregelt werden.

§ 4 Verfahren

(1) In nicht zulassungsbeschränkten Studiengängen kann die Universität eine Bewerbungsfrist festsetzen. In zulassungsbeschränkten Studiengängen muß der Zulassungsantrag innerhalb der festgesetzten Frist bei der zuständigen Stelle eingegangen sein; wer diese Frist versäumt oder den Antrag nicht formgerecht stellt, ist vom Vergabeverfahren ausgeschlossen. Die in Satz 1 und 2 genannten Fristen werden im Vorlesungsverzeichnis und durch Aushang bekanntgegeben.

(2) Die Einschreibung für einen Studiengang erfolgt auf den Bewerbungsantrag. Der Antrag ist formgerecht innerhalb der von der Universität festgesetzten Frist zu stellen. Sofern die Studienordnung bestimmt, daß das Studium nur im Jahresrhythmus aufgenommen werden kann, ist der Antrag nur zulässig, wenn für das betreffende Semester ein Lehrangebot besteht.

(3) Mit dem Antrag auf Einschreibung sind vorzulegen:

1. der ausgefüllte Erhebungsbogen. Mit dem Antrag auf Einschreibung werden die Erhebungsmerkmale gemäß § 3 Abs. 1 Nrn. 1 und 2 des Hochschulstatistikgesetzes und folgende personenbezogene Daten gemäß § 1 Abs. 6 erhoben:

Name, Vorname, Geburtsdatum, Geburtsort, Geschlecht, Staatsangehörigkeit, ständiger Wohnsitz, Semesteranschrift, die jeweils gewählten Studiengänge mit den zugehörigen Fächern und Fachsemestern, die Zugehörigkeit zur Fachschaft und zum Fachbereich, die Art der Hochschulzugangsberechtigung, das Beschäftigungsverhältnis innerhalb der Universität und das Datum der Einschreibung;

2. die für den Nachweis der Qualifikation erforderlichen Zeugnisse sowie im Falle des § 2 Abs. 2 die für den Nachweis einer besonderen Vorbildung, besonderen studiengangbezogenen Eignung oder praktischen Tätigkeit erforderlichen Zeugnisse oder Belege in beglaubigter Kopie oder Abschrift. Ausländische Zeugnisse sind im Original nebst einer Fotokopie oder Abschrift vorzulegen. Fotokopien oder Abschriften ausländischer Zeugnisse bedürfen der Beglaubigung durch die deutsche diplomatische oder konsularische Vertretung im Herkunftsland oder durch die diplomatische Vertretung des Herkunftslandes in der Bundesrepublik Deutschland. Fremdsprachigen Zeugnissen oder Bescheinigungen ist grundsätzlich eine deutschsprachige Übersetzung beizugeben, deren Richtigkeit durch die zuständige deutsche diplomatische oder konsularische Vertretung im Herkunftsland oder von vereidigten Dolmetschern oder Übersetzern in der Bundesrepublik Deutschland beglaubigt ist. Auf Verlangen ist die Echtheit von Zeugnissen mit einer Legalisation durch die zuständige deutsche Stelle nachzuweisen;
3. in zulassungsbeschränkten Studiengängen der Bescheid über die Zuteilung eines Studienplatzes (Zulassungsbescheid) oder der Nachweis gemäß § 2 Abs. 3 Satz 2;
4. der Nachweis über das bisherige Studium unter Beifügung einer Bescheinigung über die Exmatrikulation und des Studienbuchs mit Abgangsvermerk, sofern dieses Studium im Geltungsbereich des Grundgesetzes absolviert wurde.
5. ggf. Nachweise über die Anrechnung von Studienzeiten durch die zuständigen Prüfungsausschüsse oder Prüfungsämter;
6. der Nachweis über die Zahlung der zu entrichtenden Gebühren oder Beiträge;
7. eine Erklärung darüber, ob und ggf. welche Prüfungen oder Leistungsnachweise, die in Studien- und/oder Prüfungsordnungen vorgesehen sind, nicht bestanden wurden;
8. ggf. eine Erklärung gemäß § 1 Abs. 4 zur Mitgliedschaft in einem Fachbereich;
9. der Nachweis über das Bestehen einer Krankenversicherung gemäß den gesetzlichen Vorschriften über die studentische Krankenversicherung.

(4) Werden bei der Bewerbung die festgesetzten Fristen versäumt, so kann auf Antrag die Einschreibung, Rückmeldung oder Beurlaubung auch später erfolgen, wenn ein wichtiger Grund nachgewiesen wird. Gleichzeitig ist die nach dem Hochschulgebührengesetz in der jeweils gültigen Fassung fällige Gebühr zu entrichten.

(5) Ausländische oder staatenlose Personen aus nicht deutschsprachigen Ländern, die sich um einen Studienplatz bewerben, müssen den Nachweis über ausreichende Kenntnisse der deutschen Sprache gemäß der Sprachprüfungsordnung der Universität erbringen.

(6) Sofern der Fachbereich die Zahl der Teilnehmenden an einem weiterbildenden Studium wegen der Art oder des Zwecks des Studiums beschränkt hat, weil die Zahl der Bewerbungen die Aufnahmefähigkeit übersteigt, erfolgt die Zulassung in der Reihenfol-

ge des Eingangs der Bewerbungen, bis die festgelegte Zahl der Teilnehmenden erreicht ist. Bei mehreren zeitgleich eingegangenen Bewerbungen entscheidet das Los.

§ 5 Versagung der Einschreibung

(1) Die Einschreibung ist außer im Falle der fehlenden Qualifikation oder fehlender Nachweise gemäß § 4 Abs. 3 Nr. 2 zu versagen,

- a) wenn die Studienbewerberin oder der Studienbewerber in einem zulassungsbeschränkten Studiengang nicht zugelassen worden ist,
- b) wenn in dem gewählten Studiengang an einer Hochschule im Geltungsbereich des Grundgesetzes eine nach der Prüfungsordnung erforderliche Prüfung endgültig nicht bestanden oder wenn ein nach der Prüfungsordnung erforderlicher Leistungsnachweis endgültig nicht erbracht wurde; dies gilt entsprechend für verwandte oder vergleichbare Studiengänge, soweit dies in Prüfungsordnungen bestimmt ist,
- c) wenn und solange ein Ausschluß vom Studium an einer Hochschule im Geltungsbereich des Grundgesetzes gemäß § 69 Abs. 4 UG oder aufgrund entsprechender Vorschriften anderer Länder, die im Vollzug des § 28 des Hochschulrahmengesetzes ergangen sind, erfolgte; das gilt nicht, wenn diese Maßnahme an einer anderen Hochschule verhängt wurde und für den Bereich der Heinrich-Heine-Universität Düsseldorf die Gefahr einer solchen Beeinträchtigung nicht oder nicht mehr besteht; in diesem Falle ist die Entscheidung über die Einschreibung allen anderen Hochschulen im Geltungsbereich des Grundgesetzes mitzuteilen;
- d) wenn im Falle des § 2 Abs. 6 die Verpflichtungserklärung nicht abgegeben wird oder bei der Einschreibung in einem höheren Fachsemester die Zulassung als Zweithörerin oder Zweithörer an der Fern Universität – Gesamthochschule – in Hagen nicht zusammen mit der Einschreibung beantragt wird.

(2) Nach Fortfall der Zugangshindernisse nach Absatz 1 Buchstabe c) hat eine Wiedereinschreibung zu erfolgen, auch soweit Zulassungsbeschränkungen bestehen.

(3) Die Einschreibung kann versagt werden, wenn die Studienbewerberin oder der Studienbewerber

- a) durch Krankheit die Gesundheit anderer Hochschulmitglieder gefährden oder den ordnungsgemäßen Studienbetrieb erheblich beeinträchtigen würde; vor der Entscheidung soll der betreffenden Person Gelegenheit gegeben werden, nachzuweisen, daß der Versagungsgrund nicht besteht,
- b) aufgrund einer psychischen Krankheit oder geistigen oder seelischen Behinderung unter Betreuung steht,
- c) die für die Einschreibung vorgeschriebenen Formen und Fristen nicht beachtet hat,
- d) den Nachweis über die Zahlung der zu entrichtenden Gebühren und Beiträge nicht erbringt; Ausnahmen sind hinsichtlich des Studierendenschaftsbeitrages in sozialen Härtefällen zulässig;
- e) bereits an einer anderen Hochschule eingeschrieben ist.

§ 6 Mitwirkungspflichten

Studierende sind verpflichtet, der Universität unverzüglich mitzuteilen

- a) die Änderungen des Namens, des Familienstandes und der Semester- oder Heimatanschrift,
- b) bestandene oder nicht bestandene Prüfungen, deren Ergebnis für die Fortsetzung des Fachstudiums erheblich ist,
- c) den Verlust von Studienbuch oder Studierendenausweis.

§ 7 Exmatrikulation

- (1) Auf Antrag sind Studierende zum Ende des Semesters zu exmatrikulieren.
- (2) Weiterhin ist die Exmatrikulation vorzunehmen, wenn
- die Einschreibung durch Zwang, arglistige Täuschung oder Bestechung herbeigeführt wurde;
 - in dem Studiengang eine nach der Prüfungsordnung erforderliche Prüfung endgültig nicht bestanden oder ein nach der Prüfungsordnung erforderlicher Leistungsnachweis endgültig nicht erbracht wurde;
 - der Bescheid über die Zuweisung eines Studienplatzes während des Vergabeverfahrens von der für die Zuweisung zuständigen Stelle zurückgenommen worden ist.

(3) Nach der Aushändigung des Zeugnisses über die bestandene Abschlußprüfung ist die oder der Studierende zum Ende des laufenden Semesters zu exmatrikulieren, es sei denn, es bestünde noch eine Einschreibung für einen anderen Studiengang.

- (4) Studierende können exmatrikuliert werden, wenn
- nach Einschreibung Tatsachen bekannt werden und noch fortbestehen oder eintreten, die zur Versagung der Einschreibung hätten führen müssen oder die zur Versagung der Einschreibung führen können,
 - sie, ohne beurlaubt worden zu sein, das Studium nicht aufnehmen oder sich nicht rückmelden,
 - sie die zu entrichtenden Gebühren und Beiträge trotz Mahnung und Fristsetzung mit Androhung der Maßnahme nicht entrichten; Ausnahmen sind hinsichtlich des Studierendenschaftsbeitrags in sozialen Härtefällen möglich.

(5) Studierende können auch exmatrikuliert werden, wenn sie durch Anwendung von Gewalt, durch Aufforderung zur Gewalt oder Bedrohung mit Gewalt

- den bestimmungsgemäßen Betrieb einer Universitätseinrichtung, die Tätigkeit eines Universitätsorgans oder die Durchführung einer Universitätsveranstaltung behindern oder
- Mitglieder der Universität von der Ausübung ihrer Rechte und Pflichten gemäß § 12 Abs. 1 UG abhalten oder abzuhalten versuchen.

Gleiches gilt, wenn die betreffende Person an den in Satz 1 genannten Handlungen teilnimmt oder wiederholt Anordnungen zuwiderhandelt, die gegen sie von der Universität wegen Verletzung ihrer Pflichten gemäß § 12 Abs. 1 UG oder aufgrund des Hausrechts getroffen worden sind.

(6) Mit der Entscheidung über die Exmatrikulation gemäß Absatz 5 ist eine Frist bis zur Dauer von zwei Jahren festzusetzen, innerhalb derer eine erneute Einschreibung an der Universität ausgeschlossen ist.

(7) Über die Exmatrikulation gemäß Absatz 5 entscheidet ein Ordnungsausschuß. Der Ordnungsausschuß besteht aus der oder dem Vorsitzenden, einem Mitglied des Rektorats und einem Mitglied aus der Gruppe der Studierenden. Die oder der Vorsitzende und die Stellvertretung, die die Befähigung zum Richteramt besitzen und nicht Mitglieder der Universität sein müssen, werden vom Rektorat im Benehmen mit dem Senat bestellt. Das Mitglied aus der Gruppe der Studierenden und dessen Stellvertretung werden von der Gruppe der Studierenden im Senat gewählt. Die Amtszeit der oder des Vorsitzenden beträgt vier Jahre, die der anderen Mitglieder zwei Jahre; entsprechendes gilt für die Stellvertreterinnen und Stellvertreter.

(8) Das Verfahren vor dem Ordnungsausschuß wird auf Antrag des Rektorats eingeleitet. Der Antrag muß innerhalb von zwei Wochen nach der Pflichtverletzung schriftlich beim Ordnungsausschuß gestellt werden. Das Verfahren ist unverzüglich durchzuführen. Der Ordnungsausschuß ist beschlußfähig, wenn die oder der Vorsitzende und ein weiteres Mitglied anwesend sind. Die Vorschriften über das förmliche Verwaltungsverfahren der §§ 63 bis 71 des Verwaltungsverfahrensgesetzes für das Land Nordrhein-Westfalen sind anzuwenden. Der Ordnungsausschuß ist Behörde im Sinne des Verwaltungsverfahrens

gesetzes. Die Entscheidung des Ordnungsausschusses ist schriftlich zu begründen, mit einer Rechtsmittelbelehrung zu versehen und der oder dem Betroffenen zuzustellen. Im Falle der Exmatrikulation ist die Entscheidung allen anderen Hochschulen im Geltungsbereich des Grundgesetzes mitzuteilen. Gegen die Entscheidung des Ordnungsausschusses kann unmittelbar Klage beim Verwaltungsgericht erhoben werden.

(9) Dem Antrag auf Exmatrikulation nach Absatz 1 sind beizufügen:

1. das ausgefüllte Exmatrikulationsformular,
2. das Studienbuch,
3. der Entlastungsvermerk der Universitätsbibliothek,
- 3a. bei Studierenden der Fächer Mathematik, Physik, Geographie, Chemie, Pharmazie und Psychologie der Entlastungsvermerk für das jeweilige Fach,
4. Nachweise über die Einzahlung zu entrichtender Gebühren oder Beiträge.

(10) Die Wirkung der Exmatrikulation bestimmt sich nach Maßgabe der Bestimmungen des Verwaltungsverfahrensgesetzes über die Rücknahme und den Widerruf von Verwaltungsakten. Über die Exmatrikulation erhalten Studierende auf Antrag einen Nachweis. Mit der Exmatrikulation erlischt die Mitgliedschaft an der Universität. Wird die Exmatrikulation ausgesprochen, weil die betreffende Person sich nicht zurückgemeldet hat, tritt die Wirkung der Exmatrikulation mit dem letzten Tag des Semesters ein, zu dem sie sich eingeschrieben bzw. letztmalig zurückgemeldet hat.

§ 8 Rückmeldung

(1) Wer eingeschrieben ist und das Studium nach Ablauf des Studienhalbjahres (Semesters) an der Universität in demselben Studiengang fortsetzen will, muß sich innerhalb der von der Universität gesetzten Frist zurückmelden.

(2) Bei der Rückmeldung sind folgende Unterlagen vorzulegen

1. das ausgefüllte Rückmeldeformular unter Angabe der Matrikelnummer, des Namens, Vornamens und des Beschäftigungsverhältnisses in der Universität,
2. der Nachweis über die Zahlung zu entrichtender Gebühren oder Beiträge,
3. der Nachweis über das Bestehen einer Krankenversicherung.

(3) Liegen die Voraussetzungen der Absätze 1 und 2 vor, so wird die Rückmeldung von der Universität vermerkt.

(4) § 1 Abs. 4 gilt entsprechend, sofern die Mitgliedschaftsrechte künftig in einem anderen Fachbereich ausgeübt werden sollen.

§ 9 Beurlaubung

(1) Eine Beurlaubung vom Studium kann auf Antrag gewährt werden, wenn ein wichtiger Grund nachgewiesen wird. Wichtige Gründe sind insbesondere:

- a) Ableistung des Grundwehrdienstes oder des Zivildienstes,
- b) Krankheit (bei Vorlage einer ärztlichen Bescheinigung, aus der sich ergibt, daß ein ordnungsgemäßes Studium nicht möglich ist),
- c) Vorbereitung und Durchführung eines Abschlußexamens oder der Promotion,
- d) Abwesenheit vom Hochschulort im Interesse der Universität oder wegen Mitarbeit an einem Forschungsvorhaben,
- e) Auslandsstudium.

(2) Die Beurlaubung erfolgt in der Regel für die Dauer eines Semesters. Eine Beurlaubung über ein Semester hinaus ist nur bei besonders nachzuweisenden Gründen zulässig; in diesem Fall sind für jedes Semester der Beurlaubung innerhalb der Rückmeldefrist die Nachweise gemäß § 8 Abs. 2 Nr. 2 und 3 zu führen. Während der Beurlaubung für mehr als sechs Monate ruhen die Mitgliedschaftsrechte und -pflichten (§ 12 Absatz 2 Satz 6 UG)

- (3) Dem Antrag auf Beurlaubung sind beizufügen:
1. das ausgefüllte Beurlaubungsformular.
 2. der Nachweis über die Zahlung der zu entrichtenden Gebühren und Beiträge,
 3. der Nachweis über das Bestehen einer Krankenversicherung gemäß den gesetzlichen Vorschriften über die studentische Krankenversicherung,
 4. schriftliche Begründung des Antrags unter Beifügung der Nachweise für das Bestehen eines wichtigen Grundes.
- (4) Eine Beurlaubung für das erste Fachsemester ist nicht zulässig.

§ 10 Studiengangwechsel

Der Wechsel eines Studiengangs ist bei der Universität zu beantragen; er bedarf ihrer Zustimmung. Für den Wechsel eines Studiengangs gelten die Bestimmungen über die erstmalige Einschreibung entsprechend.

§11 Zweithörerinnen und Zweithörer

(1) Eingeschriebene Studierende anderer Hochschulen können auf Antrag als Zweithörerinnen und Zweithörer mit der Berechtigung zum Besuch von Lehrveranstaltungen und zur Ablegung studienbegleitender Prüfungen zugelassen werden. Die Zulassung kann von der Universität versagt werden, wenn und soweit Einschränkungen des Besuchs von Lehrveranstaltungen gemäß § 81 Abs. 2 bis 4 UG bestehen. Vor einer Entscheidung nach Satz 2 ist der betreffende Fachbereich zu hören.

(2) Eingeschriebene Studierende anderer Hochschulen können bei Vorliegen der Voraussetzungen des § 1 Abs. 2 und Abs. 3 Satz 2 als Zweithörerinnen und Zweithörer für das Studium eines weiteren Studiengangs zugelassen werden.

(3) Zweithörerinnen und Zweithörer werden nicht eingeschrieben, sie werden durch die Zulassung und für die Dauer der Zulassung Angehörige der Universität, ohne Mitglieder zu sein. Die Vorschriften für die Einschreibung, ihre Versagung, die Rückmeldung und die Exmatrikulation finden sinngemäß Anwendung. Der Antrag auf Zulassung ist innerhalb der von der Universität bekanntgegebenen Fristen zu stellen. Mit dem Antrag auf Zulassung als Zweithölerin oder Zweithörer ist eine Immatrikulationsbescheinigung der Stammhochschule vorzulegen. Es wird eine Bescheinigung über die Zulassung für bestimmte Lehrveranstaltungen oder einen Studiengang ausgestellt.

§12 Gasthörerinnen und Gasthörer

(1) Bewerberinnen und Bewerber, die einzelne Lehrveranstaltungen an der Universität besuchen wollen, können auf Antrag nach Anhörung der betroffenen Fakultät als Gasthörerinnen und Gasthörer im Rahmen der vorhandenen Studienmöglichkeiten zugelassen werden. Der Nachweis der Qualifikation nach § 2 ist nicht erforderlich. Im Falle des § 5 Abs. 1 Buchstabe c) ist eine Zulassung für die Dauer der Exmatrikulation ausgeschlossen.

(2) Für die Zulassung ist eine Gebühr nach dem Hochschulgebührengesetz in der jeweils geltenden Fassung zu zahlen.

(3) Für Gasthörerinnen und Gasthörer gilt § 11 Abs. 3 entsprechend.

(4) Eine Berechtigung, Prüfungen abzulegen, besteht nicht. Es kann lediglich eine Bescheinigung über die Teilnahme an Lehrveranstaltungen erworben werden.

(5) Gasthörerinnen und Gasthörer im Sinne dieser Vorschrift sind auch die Teilnehmerinnen und Teilnehmer an Weiterbildungsveranstaltungen der Universität, sofern sie nicht unter den in § 1 Abs. 2 genannten Voraussetzungen als Studierende eingeschrieben werden. Soweit der zuständige Fachbereich wegen der Art oder des Zwecks der Weiterbildungsveranstaltung eine Begrenzung der Teilnehmerzahl festgelegt hat, werden Bewerbungen in der Reihenfolge ihres Eingangs nur in soweit berücksichtigt, als die der festgelegten Teilnehmerzahl entspricht. Bei mehreren zeitgleich eingegangenen Anträgen entscheidet das Los.

§ 13 Schlußvorschriften

Diese Einschreibungsordnung tritt am 1. Januar 1994 in Kraft. Gleichzeitig tritt die Einschreibungsordnung der Universität Düsseldorf vom 4. Juni 1985, zuletzt geändert am 31. August 1993, außer Kraft.

Ausgefertigt aufgrund des Beschlusses des Senats der Heinrich-Heine-Universität Düsseldorf vom 13. Juli 1993 sowie der Genehmigung des Ministeriums für Wissenschaft und Forschung des Landes Nordrhein-Westfalen vom 1. März 1994.

Staatliches Prüfungsamt für Erste Staatsprüfungen für Lehrämter an Schulen – Essen – Außenstelle Düsseldorf

(Zuständig für die schulstufenbezogenen Ersten Staatsprüfungen für Lehrämter an Schulen an der Heinrich-Heine-Universität Düsseldorf, der Kunstakademie Düsseldorf)

Das Prüfungsamt führt auslaufend die schulformbezogenen Ersten Staatsprüfungen der Studierenden der o. g. Hochschulen sowie Erweiterungsprüfungen zu schulformbezogenen Ersten Staatsprüfungen durch. Erweiterungsprüfungen können vor dem Staatlichen Prüfungsamt nur in Fächern abgelegt werden, in denen das Prüfungsamt über Mitglieder verfügt.

Anschrift der Außenstelle: Universitätsstr. 1, Geb. 23.31, Ebene 01, 40225 Düsseldorf

Leiter des Prüfungsamtes: LRSD Demtröder, F. 81-1 41 07

Stellvertreter: Prof. Dr. Busse

Weiterer Stellvertreter und Geschäftsführer: RSD Hochgräfe, F. 81-1 41 03

Sachbearbeiterin:

Reg. Ang. Brinkmann, F. 81-1 47 69 (Allg. Verwaltungsangelegenheiten, SII/I). Reg. Ang. N. N., F. 81-1 18 25 (Allg. Verwaltungsangelegenheiten, SII/I) Fax: 81-1 41 01

Öffnungszeiten: Mo., Di., Do., Fr. 11–12 Uhr, Mi. 14–15 Uhr

Sprechstunden:

LRSD Demtröder: nur nach Vereinbarung

RSD Hochgräfe: Mo. 10–12 und nach Vereinbarung

Biologie (SII/I): Prof. Dr. Alfermann, StD Dr. Bickel, Prof. Dr. Bickel, Prof. Dr. Bünemann, StD' Dr. Fleischmann, Prof. Dr. Glätzer, Prof. Dr. Greven, Prof. Dr. Grieshaber, Prof. Dr. D'Haese, OStR Hänsch, Prof. Dr. Hollenberg, Prof. Dr. Jahns, Prof. Dr. Kowallik, OStR' Lilienthal, Prof. Dr. Lösch, Prof. Dr. Lunau, Prof. Dr. Mehlhorn, OStD Merkle, Prof. Dr. Michaelis, StD' Dr. Riehl, OStD Roscheck, Prof. Dr. Schlue, Prof. Dr. Strotmann, OStR Dr. Thielen, StD' Unterbirkner, Prof. Dr. Westhoff, OStD Wiese, LRSD Windeln

Chemie (SII/I): Prof. Dr. Bettermann, StD Dr. Bickel, Prof. Dr. Braun, Dr. Flindt, Ass. d.LA, Prof. Dr. Frank, OStR Gleebs, StR' Grommes, StD Heidemeyer, StD' Heilmann, StD' Lorenz, Prof. Dr. Martin, StD Meloefski, Prof. Dr. Mewis, StD' Dr. Riehl, StD' Dr. v. Wachtendonk, Prof. Dr. Weiss, LRSD Windeln, OStR Dr. Wolter

Chemie (SII, SI Fachdidaktik): Prof. Dr. Vollmer

Deutsch (SII/I): OStD Andorfer, OStD Dr. Bastian, Prof. Dr. Beeh, Prof. Dr. Brall-Tuchel, Prof. Dr. Cepl-Kaufmann, Prof. Dr. Hansen, Prof. Dr. Haupt, StD' Hirdes, Prof. Dr. Kaiser, Priv.-Doz. Dr. Kallweit, StD Dr. Kauffeldt, Prof. Dr. Keller, Prof. Dr. Kokott, StD Dr. Lindemann, OStD i.K. Mainz, StD' Dr. Müller, Prof. Dr. Pott, Prof. Dr. Rupp, OStR' Dr. Schmidt-Wilpert, Prof. Dr. Stötzel, StD Uerscheln, StD Waldmann, Prof. Dr. Witte

Englisch (SII/I): StD Althof, Univ.-Prof. Dr. Busse, Prof. Dr. Claas, StD Falkenstein, Prof. Dr. Friedl, Prof. Dr. Gomille, OStR Hillcoat-Kayser, MR Jacob, OStR Dr. Jansing, Prof. Dr. Kouteva, StD Kunz, StD Masseling, Prof. Dr. Seidel, Prof. Dr. Stein

Erz. Wiss. (SII/I): OStD Andorfer, StD Artz, Prof. Dr. Barz, Prof. Dr. Birnbacher (Phil.), StD Brick, OStR i.K. Burmeister, StD Dr. Dahmen, apl. Prof. Dr. Dieckmann (Päd.), OStR Druyen, OStR Fehr, StD Flock, Prof. Dr. Geldsetzer (Phil.), Prof. Dr. Gloger-Tippelt (Psy.), LRSD Hammermann, OStR Kahlbau, OStR Kalusche, OStR Kamp-Rettig, StD Lüderitz, OStD Mainz, Prof. Dr. Margies (Päd.), Prof. Dr. Miller-Kipp (Päd.), Prof. Dr. Michel (Päd.), OStD Dr. Rehfus, OStR Schmidt, Prof. Dr. Schwarzer (Päd.), StD Dr. Storck, LRSD Windeln

Französisch (SII/I): Prof. Dr. Bierbach, StD i.E. Blume, StD Böltken, Prof. Dr. Borsó, Prof. Dr. Geisler, StD i.K. Greulich, StD Hochstein-Peschen, StD Dr. Kaal, Prof. Dr. Leinen, Prof. Dr. Rettig, Prof. Dr. Siepe, StD Dr. Simon-Schäfer, StD Spengler, StD Dr. Stolze, StD Weidl, OStD Dr. Wirtz, Prof. Dr. Wunderli

Französisch (SII/I Fachdidaktik): StD i.H. Dr. Drissen

Geographie (SII/I): StD Drüeke, StD Faust-Ern, Prof. Dr. Glebe, StD Dr. Heske, MR Jacob, Prof. Dr. Jordan, StD Koletzko, StD Dr. Leers, StD Lindner, OStD Lippert, Prof. Dr. Vorlauffer, Prof. Dr. Wein, StD Dr. Wenzens, Prof. Dr. Wenzens

Geschichte (SII/SI): Prof. Dr. Birley, Prof. Dr. Brandes, StD Dierselhuys, Prof. Dr. Düwel, Prof. Dr. Götz von Olenhusen, Prof. Dr. Hecker, Prof. Dr. Krumeich, Prof. Dr. Laudage, Prof. Dr. Molitor, StD Müller, Prof. Dr. Schormann, LRSD Schütze, StD Treude-Haendeler, PD Dr. Vössing, Prof. Dr. Weber

Geschichte (SII): Prof. Dr. Hoebink

Griechisch (SII): Prof. Dr. Küppers, PD Dr. Kuhlmann, Prof. Dr. Reichel, StD Steingaß

Italienisch (SII): Prof. Dr. Borsó, StD Bujny, Prof. Dr. Geisler, StD i.K. Greulich, StD Kayser-Hölscher, Prof. Dr. Rettig, Prof. Dr. Siepe, Prof. Dr. Wunderli

Latein (SII): StD Dr. Bäcker, StD i.K. Burdich, OStR Haefs, Prof. Dr. Küppers, PD Dr. Kuhlmann, StR Liesen, Prof. Dr. Reichel, StD Steingaß

Mathematik (SII/I): StProf. Dr. Baumgartner, OStR Berger, StD Bongers, LRSD van Briel, Prof. Dr. Fischer, Prof. Dr. Grunewald, StD Dr. Heske, Prof. Dr. Hochbruck, Prof. Dr. A. Janssen, Prof. Dr. K. Janßen, Prof. Dr. Jarre, Prof. Dr. Kerner, Prof. Dr. Köhler, OStD Meersmann, Prof. Dr. Meise, OStD Minnema, StR Dr. Neveling, Prof. Dr. Ratschek, Prof. Dr. Singhof, Prof. Dr. Steffen, Prof. Dr. Wisbauer

Mathematik (SII/I Fachdidaktik): Prof. Dr. Köhnen

Pädagogik (SII): StD Artz, StD Brick, OStR i.K. Burmeister, StD Dr. Dahmen, Prof. Dr. Dieckmann, OStR Druyen, OStR Fehr, StD Flock, LRSD Hammermann, OStR Kahlbau, OStR Kalusche, OStR Kamp-Rettig, StD Lüderitz, Prof. Dr. Margies, Prof. Dr. Miller-Kipp, Prof. Dr. Michel, OStR Schmidt, Prof. Dr. Schwarzer, StD Dr. Storck

Philosophie (SII): Prof. Dr. Birnbacher, Prof. Dr. Bühler, Prof. Dr. Geldsetzer, OStD Dr. Holzapfel, Prof. Dr. Kann, StD Dr. Pätzold, OStR Dr. Peters, OStD Dr. Rehfus, Prof. Dr. Tepe, StR Dr. Traub, OStR Dr. Wiesen

Physik (SII/I): OStD Claas, StD Cron, Prof. Dr. Egger, PD Dr. Fromme, Prof. Dr. Janssen, Prof. Dr. Kisker, Prof. Dr. Löwen, Prof. Dr. Pretzner, Prof. Dr. Spatschek, Prof. Dr. Schmid, Prof. Dr. Schumacher, StD Treffeisen, Prof. Dr. Willi

Spanisch (SII): StD Baur, Prof. Dr. Borsó, Prof. Dr. Geisler, StR Dr. Kaal, Prof. Dr. Leinen, Prof. Dr. Rettig, StD Dr. Stolze, StD Weinstock, Prof. Dr. Wunderli

Sport (SII/I): OStR Hänsch, StD Kirschner, OStR Köhn, OStR Omsels, OStR Söhngen, PD Dr. Stemper, OStD Thomann, Prof. Dr. Tiegel, Dr. Wastl, Prof. Dr. Yaldai

Sport (SII/I nur fachpraktische Prüfungen): Dipl. Sportl. Brodbeck, Dipl. Sportl. Derks, Dr. Fritton, Dipl. Sportl. Dr. Golmina, Dipl. Lehr. Rocholl, Dipl. Sportl. Dr. Stemper, Dipl. Sportl. Dr. Wastl

Die Mitgliedschaft für SI/SII beinhaltet die Mitwirkung an Prüfungen gem. § 42 und § 50 LPO

Abkürzungen: Fl = Fachleiter, Gl = Grundschullehrer, Hl = Hauptschullehrer, Kr = Konrektor, LRSD = Leitender Regierungsschuldirektor, OStD = Oberstudiendirektor, OStR = Oberstudierrat, Rkr = Realschulkonrektor, Rl = Realschullehrer, RSD = Regierungsschuldirektor, SAD = Schulamtsdirektor, StD = Studiendirektor, StR = Studienrat

Staatliches Prüfungsamt

Gebäude 23.31, Ebene 01, F. 81-14103/14104/14105/14107/14769
Fax. 81-14101

Zentrale wissenschaftliche Einrichtungen der Universität

Biologisch-Medizinisches Forschungszentrum (BMFZ)

Geschäftsführender Leiter: Prof. Dr. Dr. h.c. Thomas Ruzicka, Geb. 11.80, F. 81-1 76 00, Fax 81-1 73 16, E-Mail: Ruzicka@uni-duesseldorf.de

Stellvertreter: Prof. Dr. Ulrich Rüter, F. 81-1 13 91, Fax: 81-1 51 13, E-Mail: ruether@uni-duesseldorf.de, Prof. Dr. Hans Werner Müller, Tel. 81-1 84 10, Fax: 81-1 84 11, E-Mail: Mueller@neurologie.uni-duesseldorf.de

Wissenschaftskordinatorin: Dr. Cornelia B. Höner, Geb. 22.21.02, F. 81-1 33 73, Fax 81-1 39 74, E-Mail: Cornelia.Hoener@uni-duesseldorf.de

Vorstand:

Schwerpunkt Infektionsbiologie: Prof. Dr. Riesner, Prof. Dr. Martin
Schwerpunkt Tumorbologie: Prof. Dr. Hollenberg, PD Dr. Schulz
Schwerpunkt Neurobiologie: Prof. Dr. Haas, Prof. Dr. Zilles
Schwerpunkt Zelluläre Kommunikation: Prof. Dr. Schrader, Prof. Dr. Sies

Forschungsgruppenleiter:

Prof. Dr. Bender (Gynäkologie), Prof. Dr. Ernst (Mikrobiologie),
PD Dr. Fischer (Med. Mikrobiologie und Virologie),
Prof. Dr. Gabbert (Pathologie), Prof. Dr. Haas (Neurophysiologie),
Prof. Dr. Haas (Hämatologie), Prof. Dr. Häussinger (Gastroenterologie, Hepatologie, Infektiologie), Prof. Dr. Hegemann (Mikrobiologie),
PD Dr. Henkle-Dührsen (Genetik), Fr. PD Dr. Henrich (Med. Mikrobiologie u. Virologie),
PD Dr. Hofhaus (Biochemie),
Prof. Dr. Hollenberg (Mikrobiologie), Prof. Dr. Huston (Phys. Psychologie),
Prof. Dr. Kelm (Kardiologie), PD Dr. Kiefer (Haemostaseologie),
Prof. Dr. Kolb-Bachofen (Immunbiologie),
Prof. Dr. Krutmann (Dermatologie), Prof. Dr. Luhmann (Neurophysiologie),
Prof. Martin (Ökologische Pflanzenphysiologie), Prof. Dr. Mehlhorn (Zoomorphologie),
Prof. Dr. Müller (Molekulare Neurobiologie), Prof. Reifenberger (Neuropathologie),
Prof. Dr. Riesner (Phys. Biologie), Prof. Dr. Ruzicka (Dermatologie), Fr. Prof. Dr. Royer-Pokora, Prof. Dr. Rüter (Entwicklungsbiologie), Prof. Dr. Schipke (Exp. Chirurgie),
Prof. Dr. Seitz (Neurologie), PD Dr. Schliess (Gastroenterologie),
PD Dr. Schnitzler (Neurologie), Prof. Dr. Schrader (Physiologie),
Prof. Dr. Schrör (Pharmakologie), Prof. Schulz (Urologie), Prof. Dr. Siebler (Neurologie)
Prof. Dr. Sies (Physiol. Chemie), Prof. Dr. Wernet (Transplantationsdiagnostik),
Prof. Dr. Witte (Neurologie), Prof. Dr. Wunderlich (Molekulare Parasitologie),
Prof. Dr. Zilles (Hirnforschung)

Immunbiologische Forschergruppe der Hautklinik im BMFZ: Akad. O.Rätin Prof. Dr. Victoria Kolb-Bachofen, F. 81-1 50 26, Dr. K.-D. Kröncke

Zentrallaboratorien: Dr. Karl Köhrer, Dr. Sybille Scheuring (Molekularbiologisches Zentrallabor), F. 81-1 31 65, Geb. 23.12; N. N. (Analytisches Zentrallabor), F. 81-1 41 59; Prof. Dr. Ulrich Rüter (Zentrallabor für transgene Tiere), F. 81-1 48 60, Geb. 26.13

Institute an der Heinrich-Heine-Universität Düsseldorf **Deutsches Diabetes-Forschungsinstitut**

siehe Seite 179

Medizinisches Institut für Umwelthygiene

siehe Seite 181

Institut für Umweltmedizinische Forschung gGmbH

siehe Seite 179

Neurologisches Therapiezentrum (NTC) **an der Heinrich-Heine-Universität Düsseldorf**

Hohensandweg 37, 40591 Düsseldorf, F. 78 16-0, Fax 78 43 53

Leiter: Prof. Dr. med. Volker Hömberg

Sekretariat: Frau Monika Sterk, F. 78 16-1 22

Oberarzt: Dipl.-Phys. Priv.-Doz. Dr. med. Johannes Netz

Wiss. Mitarbeiterinnen und Mitarbeiter: Dipl.-Psych. Elmar Breer-Nottebohm, Dr. med. Cathrin Bütetisch, Dipl.-Psych. Andrea Diebel, Dipl.-Ing. Stefan Huschenbeck, Dipl.-Ing. Wilfried Schicks, Dipl.-Psych. Bernd Körber

Neuroprothetik: Prof. Dr. phil. nat. Wolfgang Daunicht, F. 78 16-162

Chorea-Huntington-Beratung: Dr. med. Herwig W. Lange, F. 78 16-131

AGEF e. V. - Institut an der Heinrich-Heine-Universität

(Arbeitsgemeinschaft Elektrochemischer Forschungsinstitutionen e. V.)

Universitätsstr. 1, Gebäude 26.42.02, 40225 Düsseldorf

Leiter: Prof. Dr. Joachim Walter Schultze, F. 81-1 47 50

Stellvertr. Leiter: Prof. Dr. Andreas Otto, F. 81-1 40 63

Geschäftsführer: Dr. Uwe König, F. 81-148 96, 0 21 03-25 56 44

Sekretariat: Veronika Mendorf-Collisi, F. 81-1 48 96

Mitglieder: Prof. Dr. Milan Schwuger (F. 0 24 61/61-57 68), Prof. Dr. W. R. Schlue (F. 81-134 14), Prof. Dr. K. Schierbaum (F. 81-14515), Prof. Dr. H.-H. Strehlow (F. 81-14867), Priv.-Doz. Dr. Manuel Lohregel (F. 81-1 4148), Dr. Detlef Diesing (F. 81-1 42 77), Prof. Dr. Dieter Schumacher (F. 81-131 02), Priv.-Doz. Dr. G. Staikov (F. 81-13686)

Wiss. Mitarbeiter: Dipl.-Chem. A. Bressel (F. 81-1 41 50), Dipl.-Chem. T. Hamelmann (F. 81-14866), Dipl.-Chem. H. Karabulut /F. 81-1 28 92), Dipl.-Chem. Chr. Rosenkrenz, Dipl.-Chem. A. Schreiber (F. 81-1 41 50)

Institut „Moderne im Rheinland“

An-Institut des „Arbeitskreises zur interdisziplinären Erforschung der Moderne im Rheinland“

Leiterin: Prof. Dr. Gertrude Cepl-Kaufmann

Mitarbeiter/innen: Kerstin Glasow, Antje Johanning, Hella-Sabrina Lange, Dietmar Lieser

Geb. 23.21, Raum 2.51

F. 81-1 30 04

e-mail: cepl-kaufmann@gmx.de

1

Institute in Zusammenarbeit mit der Universität

Institut für Medizin, Forschungszentrum Jülich GmbH

52425 Jülich, F. (0 24 61) 61 64 43

Direktor: Prof. Dr. K. Zilles

Sekretariat: Frau Flegel, Fax (0 24 61) 61 29 90

Wiss. Mitarbeiterinnen und Mitarbeiter: Priv.-Doz. Dr. Katrin Amunts, Dr. A. Bauer, Dr. Chr. Boy, Dr. J. Dammers, Dr. S. Debener, Priv.-Doz. Dr. A. K. Engel, Dr. Th. Fie-seler, Prof. Dr. G. R. Fink, R. Huang, Prof. Dr. H. Herzog, Olga Kedo, Dr. Katrin Krumbholz, Prof. Dr. K.-J. Langen, Dr. T. Meyer, H. Mohlberg, Dr. H. Neeb, Dr. Nico-la Palomero-Gallagher, Priv.-Doz. Dr. U. Pietrzyk, Dr. Elena Rota Kops, Dr. Ana-Maria Oros-Peusquens, Dr. M. Perpeet, T. Rustige, Dr. F. Schneeweiss, Dr. N. J. Shah, S. Steinhoff, Prof. Dr. Dr. P. Tass, Dr. R. Weidner

Gastwissenschaftler(innen): R. Blum, Dr. Silke Lux, K. M. Majtanik, P. Pieperhoff, Petra Reiprich, Dr. Afra Ritzl, Dr. H. Scherk, Dr. Dr. K. Vokeley, O. Zafiris

Drittmittel: K. Dolan, Patricia Morosan, Dr. Meishu Qü, Ph.D. M. Suigiura, Dr. Marga-rete Thiel

Institut für Biotechnologie, Forschungszentrum Jülich GmbH

52425 Jülich

Direktor: Univ.-Prof. Dr. Hermann Sahm, F. (0 24 61) 61 32 94

Stellv. Direktor: Prof. Dr. Michael Bott, F. (0 24 61) 61 55 15

Sekretariat: Frau Gelinde Riese, F. (0 24 61) 61 51 46, Fax (0 24 61) 61 27 10

Wiss. Mitarbeiterinnen und Mitarbeiter: Dr. Bringer-Meyer, Dr. Eggeling, Prof. Dr. Freudl, Dr. Peters-Wendisch, Dr. Schaffer, Dr. Schimz, Dr. Schlösser, Dr. Schoberth, Prof. Dr. Sprenger, Dr. Wendisch

Institut für Chemie und Dynamik der Geosphäre,

Institut V: Sedimentäre Systeme

Forschungszentrum Jülich GmbH

52425 Jülich

Univ.-Prof. Dr.-Ing. Milan Schwuger, F. (0 24 61) 61 31 78, Fax (0 24 61) 61 24 93

Sekretariat: Frau Marion Schlösser, F. (0 24 61) 61 57 68

Institut für Biologische Informationsverarbeitung, Forschungszentrum Jülich GmbH

IBI-2: Biologische Strukturforschung

52425 Jülich

Direktor: Prof. Dr. Georg Büldt, Tel. 02461-61-2030

Verwaltung: Frau Birgit Gehrman, Tel. 02461-61-2031, Fax 02461-61-2020

Wiss. Mitarbeiterinnen und Mitarbeiter: Dr. Carsten Bolwien, Dipl.-Biol. Andreas Eckhoff, Priv.-Doz. Dr. Jörg Fitter, Dr. Valentin Gordelij, Priv.-Doz. Dr. Joachim Granzin, Priv.-Doz. Dr. Joachim Heberle, Dr. Jörg Labahn, Dr. Monika Höltje, Dr. Ramona Schlesinger

Deutsches Krankenhausinstitut e. V.

Tersteegenstraße 3, 40474 Düsseldorf, Tel. 0211/470510, Fax 0211/4705119

Institutsleitung: Dipl.-Ökonom Udo Müller

Sekretariat: Claudia Müller

1

Technische Akademie Wuppertal e.V.

Außeninstitut der Rhein.-Westf. Techn. Hochschule Aachen

Kontaktstudien-Institut der BU-GH Wuppertal

Weiterbildungsinstitut der Heinrich-Heine-Universität Düsseldorf

Hubertusallee 18, 42117 Wuppertal, F. 0202-7495-0

Vorstand: Dipl.-oec. Erich Giese (Sprecher), Prof. Dr.-Ing. Klaus-Peter Arnold

E-Mail: taw@taw.de, Internet: <http://www.taw.de>

Institut für Internationale Kommunikation in Zusammenarbeit mit der Heinrich-Heine-Universität Düsseldorf e. V. (IIK)

Universitätsstraße 1, 40225 Düsseldorf, Geb. 23.31, U1.73

Tel. 81-1 51 82, Fax: 81-1 25 37,

E-Mail: iik@uni-duesseldorf.de

Internet-Informationssseite: www.iik-duesseldorf.de

Geschäftsführer: Dr. Matthias Jung

Vorstand: Univ.-Prof. Dr. Georg Stötzel, Univ.-Prof. Dr. Wilhelm Busse, Prof. Dr. Christine Schwarzer (Vorsitzende)

Düsseldorfer Institut für Dienstleistungs-Management DID

(Gebäude 23.32)

Geschäftsführender Direktor: Univ.-Prof. Dr. Winfried Hamel, F. 81-115 69

Stellvertreter: Univ.-Prof. Dr. Bernd Günter, F. 81-15216

Direktoren: Univ.-Prof. Dr. Christoph J. Börner, F. 81-1 52 58 Univ.-Prof. Dr. Klaus-Peter Franz, F. 81-11839, Univ.-Prof. Dr. Bernd Günter, F. 81-15216, Univ.-Prof. Dr. Winfried Hamel, F. 81-13995, Univ.-Prof. Dr. Raimund Schirmeister, F. 81-14655, Univ.-Prof. Dr. Heinz-Dieter Smeets, F. 81-15286, Univ.-Prof. Dr. H. Jörg Thieme, F. 81-15330, Univ.-Prof. Dr. Gerd Rainer Wagner, F. 81-1 41 20

Sekretariat: Frau Reg.-Ang. Gisela Freiberg, F. 81-11569, Fax 81-15164

e-mail: did@uni-duesseldorf.de, Internet: www.DIDmanagement.de

Sonderforschungsbereiche an der Heinrich-Heine-Universität Düsseldorf

Sonderforschungsbereich 575 – Experimentelle Hepatologie –
Sprecher: Prof. Dr. Häussinger

Sonderforschungsbereich 590 – Inhärente und adaptive Differenzierungsprozesse
Sprecher: Prof. Dr. Elisabeth Knust

Sonderforschungsbereich 1919 – Molekulare Analyse Kardiovaskulärer Funktionen
und Funktionsstörungen –
Sprecher: Prof. Dr. Schrader

Sonderforschungsbereich 194 –
Stukturveränderung und Dysfunktion im Nervensystem
Sprecher: Prof. Dr. Zilles

Sonderforschungsbereich 237 – Unordnung und große Fluktuationen –
Sprecher: Prof. Dr. Fritz Haake (Ruhr-Universität Bochum)

Sonderforschungsbereich 282 – Theorie des Lexikons –
Sprecher: Prof. Dr. Dieter Wunderlich

Sonderforschungsbereich 503 – Molekulare und zelluläre Mediatoren exogener Noxen –
Sprecher: Prof. Dr. T. Ruzicka, Hautklinik

Sonderforschungsbereich/Transregio 1 – Endosymbiose: Vom Prokaryoten zum
eukaryotischen Organell
Sprecher: Prof. Dr. Jürgen Soll (LMU München)

Sonderforschungsbereich/Transregio 6018 – Physik von kolloidalen Dispersionen in
Äußeren Feldern
Sprecher: Prof. Dr. H. Löwen

Übersicht über die Zahl der Studierenden im Wintersemester 2002/2003

Stand: 14.11.2002

	Gesamt	Deutsche		Ausländer	
		männl.	weibl.	männl.	weibl.
Ordentlich Studierende	25 195	9 866	12 230	1 189	1 910
Besucher Deutschkurs	60			12	48
Zwischensumme	25 255	9 866	12 230	1 201	1 958
Zweithörer	286	107	154	10	15
Promotionshörer	152	97	49	3	3
Gasthörer	454	241	203	4	6
Zwischensumme	892	445	406	17	24
Gesamt	26 147	10 311	12 636	1 218	1 982

Fakultäten

Wintersemester 2002/2003

	Gesamt	männlich	weiblich
Juristische Fakultät	1 614	780	834
Medizinische Fakultät	3 432	1 572	1 860
Philosophische Fakultät	13 563	5 217	8 346
Math.-Naturw. Fakultät	5 481	2 845	2 636
Wirtschaftsw. Fakultät	1 162	651	511
Insgesamt	25 252	11 065	14 187

Lehrveranstaltungen für Hörerinnen und Hörer aller Fakultäten

Vorlesungen und Übungen

Erfassen und Erschließen von Dokumenten (Proseminar) Nilges
PS. DO. 14-16 (2stündig)
Gebäude 24.41 (Bibliothek) Vortragsraum

Psychosomatische Medizin und Psychotherapie des Kindes- Heubach/Fr. Ott /
und Jugendalters Schydlo/Tress
Mi. 15.00-16.30 (2stündig)
Gebäude 14.91, Raum 06 (Gruppenraum)

Psychoanalyse und Gesellschaft West-Leuer/Tress
Do. 14.15-15.45 (2stündig)
Gebäude 14.90, Raum 01 (Gruppenraum)

Veranstaltung des Beauftragten für die Belange behinderter Franz
und chronisch erkrankter Studierender, Seminar und Übungen:
Studieren ohne Behinderung – Bearbeitung und Lösungsfindung
für typische Konfliktsituationen im Studienalltag chronisch kranker
und behinderter Studierender
Fr. 14-16
Gebäude 14.90, Raum 004
Anmeldung erforderlich, F. 81-1 83 38

Physiologische Optik Morgenstern /
Di. 8-10 Roth
Hörsaal 2B

Übungen zur Vorlesung Morgenstern /
Physiologische Optik Roth
Di. 17-18
Hörsaal 2B

Archäologische Vorlesung: Gans
Topografie und Architektur des antiken Rom
Di. 16-18 (2stündig)
Gebäude 23.21, Ebene 00, Hörsaal 3E

Ethik in der Medizin, Ringvorlesung

Di. 16-18 (Aushänge beachten) Gastdozenten
Hörsaal 13B (Organisation: Labisch)

Kammermusikunterricht

Angesprochen sind hier klassische Kammermusikensembles vom Duo bis zum Oktett, die sich bereits formiert und Werke gemeinsam einstudiert haben. Sie bekommen durch den Kammermusikunterricht die Gelegenheit, ihr Zusammenspiel zu verbessern und u.U. die Möglichkeit eines öffentlichen Auftritts bei einem Kammermusikabend an der Universität. Streicher-, Bläser- und gemischte Ensembles, sowie Besetzungen mit Klavier, (falls Räumlichkeiten vorhanden) sind herzlich willkommen. Termine nach Vereinbarung (Silke Lühr 02 21-2 58 17 15)

Ringvorlesung

Die Bibel als Literatur Schmidt
Vorlesung mit Kolloquium
Mi. 16-18 (2stündig)

Frömmigkeitsformen in Mittelalter und Renaissance Forschungsinstitut
Mi. 17-18 für Mittelalter und Renaissance FIMUR
Hörsaal 3F (Organisation: Finger/Laudage)

Sprachkurse

Französisch I (für Anfänger) Mi. 9-11 u. Fr. 11-13 (4stündig)	K. Siepe
Französisch II (für Fortgeschrittene) Di. u. Do. 9-11 (4stündig)	Söffing
Französisch III (Expression écrite et orale) Do. 9-11 (2stündig)	Stabarin
Französisch I-II (für Anfänger, Intensivkurs nur für Studierende des Faches Geschichte) Di. u. Do. 16-18 (4stündig)	K. Siepe
Italienisch für Fortgeschrittene (Intensivkurs) Di. u. Do. 9-11 (4stündig)	Wiedemann
Espressione orale e scritta Mo. 11-13 (2stündig)	Lindt
Portugiesisch II Di. 9-11 (2stündig)	Barros
Spanisch für Anfänger (Intensivkurs) Mo. u. Mi. 9-11 (4stündig)	García-Mata
Spanisch für Anfänger (Intensivkurs) Di. u. Fr. 11-13 (4stündig)	Pascha-Guerrero
Spanisch für Fortgeschrittene Fr. 9-11 (2stündig)	Navarro
Expresión oral y escrita Fr. 11-13 (2stündig)	Navarro
Russisch für Hörer aller Fakultäten I (Anfänger) Mi. 16-18 (2stündig) Gebäude 23.31, Ebene 02, Raum 22	Daugsch
Russisch für Hörer aller Fakultäten II (Fortgeschrittene) Presselektüre Di. 16-18 (2stündig) Gebäude 23.31, Ebene 02, Raum 22	Daugsch
Russisch für Hörer aller Fakultäten Lektüre und Konversation Mo. 14-16 (2stündig) Gebäude 23.31, Ebene 02, Raum 22	Merkisch
Tschechisch für Historiker/innen und Hörer/innen aller Fakultäten Mo. 11-13, Gebäude 23.21, Ebene 02, Raum 22	Kurzová

Niederländisch

Niederländisch I Mo. 11-13 (2stündig)	Zellmann/Schelfhout
Niederländisch II Mo. 14-16 (2stündig)	Schelfhout
Niederländisch III Mo. 16-18 (2stündig)	Schelfhout

Japanisch**Sprachmodul I + II**

Ib (Anfängerkurs) Grammatik	Saito
Ib (Anfängerkurs) Übungen	N.N.
IIb (Aufbaukurs) Grammatik	Saito
IIb (Aufbaukurs) Übungen	N.N.

Für ausländische Stipendiatinnen und Stipendiaten

Germanistische Literaturwissenschaft
Di. 16-18 (2stündig) Halbekann

Germanistische Sprachwissenschaft
Do. 16-18 (2stündig) Halbekann

Proseminar

Sanskrit für Anfänger
Mi. 9-11 (2stündig) Beeh

Latinums- und Graecumskurse Sommersemester 2003

Latein II
Mo. u. Do. 18-20 Bölles

Latein II (Grundkenntnisse) (+ 12 EÜS)
Di. u. Fr. 16-18 Greven

Griechisch II
Mo. 14-16
Do. 16-17.30 Lahaye

Latein I
Mo. u. Mi. 18-20 Schubert

Latein II
Mi. 18-20
Fr. 17-18.30 Schulze

Latein III (+ 12 EÜS)
Mo. 16-18
Do. 14-16 Vorloeper

Veranstaltungen des Universitätsrechenzentrums im Sommersemester 2003

Verbindliche Anmeldungen für **alle** Kurse 3 Wochen vor Kursbeginn entweder per E-Mail (wo dies angegeben ist) oder im Benutzerbüro (01.23), Di.-Do. von 9.00 bis 12.00 bei Frau Schwabe/Frau Volle. Mit Ausnahme der Veranstaltung „Einführung in die Benutzung des PC“ werden bei allen anderen PC-Kursen **WINDOWS-Kenntnisse** vorausgesetzt.

Für kurzfristige, aktuelle **Änderungen** und **Ankündigungen** beachten Sie unbedingt die URZ-Seite im Internet: www.uni-duesseldorf.de/URZ

Einführung in die Benutzung des Personal Computers (PC)

6-stündiger Kompaktkurs

Teil I und II vor Semesterbeginn: 15.4. und 17.4., Raum 00.41

Teil I: Fr. 9.5., 13.6., 11.7. 9-12, Raum 00.41 Brückers

Teil II: Mo. 12.5., 16.6., 14.7. 9-12, Raum 00.41

Anmeldung: nicht erforderlich

Arbeiten mit PC's im Universitätsrechenzentrum

6-stündiger Kompaktkurs

Teil I: Fr. 25.4., 23.5., 27.6. 9-12, Raum 00.41

Teil II: Mo. 28.4., 26.5., 30.6. 9-12, Raum 00.41

Anmeldung: erforderlich (Raum 01.23 oder schwabe@uni-duesseldorf.de) Brückers

Anwendungen unter Windows: Grundlagen

MS WORD-Einführung

Einführung in das Textverarbeitungssystem MS WORD für WINDOWS Grätz
 3-stündiger Kompaktkurs/ **nicht** semesterbegleitend
 Di. 6.5., 2.6., 1.7. 9-12, Raum 00.41
 Anmeldung erforderlich (Raum 01.23) oder schwabe@uni-duesseldorf.de

MS ACCESS

Einführung in ACCESS (Blockveranstaltung) Tomczak
 16.9.-18.9. 9-12, Raum 01.21
 Anmeldung: erforderlich unter tomczak@uni-duesseldorf.de

MS EXCEL

Einführung in die Tabellenkalkulation
 29.4. (Teil 1) und 30.4. (Teil 2) 9-12, Raum 00.41 Vehlhaber
 13.5. (Teil 1) und 15.5. (Teil 2) 9-12, Raum 00.41 Haverkamp
 8.7. (Teil 1) und 9.7. (Teil 2) 9-12, Raum 00.41 Vehlhaber
 Anmeldung: erforderlich unter vehlhaber@uni-duesseldorf.de oder
<http://www.uni-duesseldorf.de/haverkamp/kurse>

Einführung in PowerPoint

Mi. 21.5. oder Mi. 25.6. 9-12, Raum 01.21 Haverkamp
 Anmeldung: erforderlich unter <http://www.uni-duesseldorf.de/haverkamp/kurse>

Einführung in FrontPage (Teil 1 und 2)

Mi. 7.5. und Do. 8.5. 9-14, Raum 01.21 Haverkamp
 Anmeldung: erforderlich unter <http://www.uni-duesseldorf.de/haverkamp/kurse>

Anwendungen unter Windows: Fortgeschrittene

EXCEL für Fortgeschrittene

Di. 17.5. 11-13, Raum 01.21 Feder
 Anmeldung erforderlich unter <http://www.uni-duesseldorf.de/haverkamp/kurse>

MS WORD für Fortgeschrittene (Themen s. Sonderinfo und WWW-Seite)

Mo. 19.5., 2.6., 23.6., 7.7. 11-12, Raum 01.21 Grätz
 Anmeldung: nicht erforderlich

Statistik

Auswertungen mit SPSS für Windows: Grundkurs

Einführung in die Benutzung des Statistikpaketes SPSS mit Übungen Willers
 (Blockveranstaltung) 1.9.-4.9. 9-16, Raum 00.41
 Anmeldung: erforderlich unter willers@uni-duesseldorf.de

Auswertungen mit SPSS für Windows: Fortgeschrittenenkurs

Einführung in die Benutzung des Statistikpaketes SPSS Willers
 mit Übungen für Fortgeschrittene
 (Blockveranstaltung) 22.9.-25.9. 9-16, Raum 00.41
 Anmeldung: erforderlich unter willers@uni-duesseldorf.de

Auswertungen mit SAS

Einführung in das Statistiksystem SAS für Windows Willers
 (Blockveranstaltung) 8.9.-12.9. 9-16, Raum 00.41
 Anmeldung: erforderlich unter willers@uni-duesseldorf.de

Weitere Betriebssysteme

Spezielle Aspekte in LINUX

Termine werden auf den www-Seiten bekanntgegeben Lannert u.a.

Erste Schritte unter IRIX

Einführung in die Bedienung der SGI-Workstations Hartmann
 Do. 8.5. und 26.6. 9-12, Raum 00.41
 Anmeldung: erforderlich unter hartmann@uni-duesseldorf.de

Parallelerechner des URZ und Methoden der parallelen Programmierung

Termine s. Aushang und www-Seiten (Veranstaltungsreihe)

Schreiber

Raum 00.45

Anmeldung: nicht erforderlich

Internet und Netzwerke

Kurzeinführung Internet

Mi. 30.4., 21.5., 25.6. 13-14.40, Raum 00.41

Grätz u.a.

Anmeldung: nicht erforderlich

Publizieren im Weg

(Blockveranstaltung) 15.9.-19.9. 9-12 und 13-15, Raum 00.41

Cappel

Anmeldung: erforderlich unter

<http://www.uni-duesseldorf.de/~cappel/weg-kurs.html>

Grundlagen der Netzwerktechnologien

Mi. 9-11, Raum 00.45, Beginn: wird noch bekanntgegeben

von Knop

Anmeldung: erforderlich unter knop@uni-duesseldorf.de

Weitere Veranstaltungen des Multimediazentrums (MMZ) werden unter der Adresse:
<http://mmz.uni-duesseldorf.de/Veranstaltungen.html> bekanntgegeben.

Kurse für nichtwissenschaftliche Mitarbeiterinnen und Mitarbeiter

Das Veranstaltungsprogramm des URZ für nichtwissenschaftliche Mitarbeiterinnen und Mitarbeiter ist im „Fortbildungsprogramm für das nichtwissenschaftliche Personal“, herausgegeben vom Kanzler der Heinrich-Heine-Universität, integriert. Das Programm kann in der Universitätsverwaltung bei Frau Ziesemer (Tel. 13019 oder ziesemer@verwaltung.uni-duesseldorf.de) angefordert werden.



Infos im Web: <http://hhuintern.verwaltung.uni-duesseldorf.de/service/fortbild.htm>

Bitte beachten Sie auch die Veranstaltungen der Universitätsbibliothek zum Thema Internet unter: www.uni-duesseldorf.de/WWW/ulb

Sack

Fachbuchhandlung & Antiquariat
Recht · Wirtschaft · Steuern · Medien

Klosterstraße 22
40211 Düsseldorf

 02 11/3 68 12-0
 02 11/35 04 39

Sie finden bei uns
„sackweise“
Fachbücher für Ihr Studium.

Internet: www.sack-direkt.de E-Mail: duesseldorf@sack-direkt.de



Juristische Fakultät

Dekan

Univ.-Prof. Dr. Helmut Frister

Prodekan

Univ.-Prof. Dr. Horst Schlehofer

Dekanatsbüro

Universitätsstraße 1, 40225 Düsseldorf (Gebäude 24.91), U1 R 65, 67
F. 81-1 14 14, Fax: 81-1 14 31, E-Mail: dekanat.jura@uni-duesseldorf.de

Geschäftszeit:

Mo. 9.00–11.30 Uhr, Di. 13.00–15.00 Uhr

Do. 9.00–11.30 Uhr und 13.00–15.00 Uhr

Assessorin Katrin Rottländer-Peters

Assessorin Christina Welling

Reg.-Ang. Silvia Falagàn-Garmon

Fakultätsrat

Dekan Univ.-Prof. Dr. Helmut Frister

Prodekan Univ.-Prof. Dr. Horst Schlehofer

Gruppe der Professorinnen und Professoren

Univ.-Prof. Dr. Jan Busche, Univ.-Prof. Dr. Johannes Dietlein,

Univ.-Prof. Dr. Dirk Looschelders, Univ.-Prof. Dr. Ulrich Noack,

Univ.-Prof. Dr. Dirk Olzen, Univ.-Prof. Dr. Petra Pohlmann

Gruppe der wissenschaftlichen Mitarbeiterinnen und Mitarbeiter

Caspar Bunke, Univ.-Prof. Dr. R. Alexander Lorz, Dr. Heike Merten

Gruppe der Studierenden

Christoph Schultz, Matthias Stacheit, Björn Wörfel

Gruppe der nichtwissenschaftlichen Mitarbeiterinnen und Mitarbeiter

Carmen Prazeus, Gudrun Mau

Fachstudienberatung

Ass. Katrin Rottländer-Peters, Ass. Christina Welling, Termine nach Vereinbarung,
F. 81-1 14 15

Fachschaftsrat Jura

Universitätsstraße 1, 40225 Düsseldorf (Geb. 24.91), U1 R 64

F. 81-1 14 11

Fachbibliothek Rechtswissenschaft

der Universitäts- und Landesbibliothek: Kerstin Leutner, F. 81-1 14 42

Anke Hecking, F. 81-1 14 41

Universitätsstraße 1, 40225 Düsseldorf, Gebäude 24.91, Ebene 01

Öffnungszeiten: Mo.–Fr. 9.00–20.00 Uhr, Sa. 9.00–13.00 Uhr

Lehrkörper

a) Emeritierte Universitätsprofessorinnen und Universitätsprofessoren:

Boldt, Hans, Dr. iur., Krafftgasse 1, 79379 Müllheim

b) Universitätsprofessorinnen und Universitätsprofessoren:

Altenhain, Karsten, Dr. iur. (Strafrecht, Wirtschaftsrecht und Medienrecht)
(Lehrstuhlinhaber)

Busche, Jan, Dr. iur. (Bürgerliches Recht und Gewerblicher Rechtsschutz)
(Lehrstuhlinhaber)

Dietlein, Johannes, Dr. iur. (Öffentliches Recht und Verwaltungslehre)
(Lehrstuhlinhaber)

Feuerborn, Andreas, Dr. iur. (Professur für Bürgerliches Recht, Arbeitsrecht und
Internationales Privatrecht)

Frister, Helmut, Lindemannstr. 110, 40237 Düsseldorf
Dr. iur. (Strafrecht und Strafprozessrecht) (Lehrstuhlinhaber)

Hey, Johanna, Dr. iur. (Alfried Krupp von Bohlen und Halbach-Stiftungsprofessur für
Unternehmenssteuerrecht) (Lehrstuhlinhaberin)

Looschelders, Dirk, Dr. iur. (Bürgerliches Recht, Internationales Privatrecht
und Rechtsvergleichung) (Lehrstuhlinhaber)

Lorz, R. Alexander, Dr. iur. (Deutsches und Ausländisches Öffentliches Recht,
Völkerrecht und Europarecht) (Lehrstuhlinhaber)

Morlok, Martin, Dr. iur. (Öffentliches Recht, Rechtssoziologie, Rechtstheorie)
(Lehrstuhlinhaber)

Noack, Ulrich, Am Botanischen Garten 12, 40225 Düsseldorf
Dr. iur. (Bürgerliches Recht, Handelsrecht und Wirtschaftsrecht)
(Lehrstuhlinhaber)

Olzen, Dirk, Billrothstraße 14, 42283 Wuppertal
Dr. iur. (Bürgerliches Recht und Zivilprozessrecht) (Lehrstuhlinhaber)

Pohlmann, Petra
Dr. iur. (Bürgerliches Recht, Wirtschaftsrecht und Zivilverfahrensrecht)
(Lehrstuhlinhaberin)

Schlehofer, Horst, Bommerholzer Straße 15d, 58452 Witten,
Dr. iur. (Professur für Strafrecht und Strafprozessrecht)

c) Honorarprofessoren:

Claussen, Carsten P., c/o Hoffmann, Liebs, Fritsch & Partner,
Kaiserswerther Straße 119, 40474 Düsseldorf, Tel.: 02 11/5 18 82-150
Dr. iur. (Bilanzrecht)

Krieger, Gerd, Rechtsanwalt
Trinkausstraße 7, 40213 Düsseldorf, Tel. 02 11/8 30 40
Dr. iur. (Handels- und Gesellschaftsrecht, Konzernrecht)

Lisken, Hans, Polizeipräsident a.D., vorm. Vors. Richter a. LG,
Am Waldeck 2, 52428 Jülich, Praxis: Ritterstraße 9, 40213 Düsseldorf
Dr. iur. (Verfassungsrecht)

Seibert, Ulrich, Ministerialrat
Bundesministerium der Justiz Berlin, 11015 Berlin, Tel. 0 30/20 25-93 12
Dr. iur. (Unternehmensrecht, Handelsrecht)

**d) Lehrbeauftragte der Juristischen Fakultät der Heinrich-Heine-Universität
Düsseldorf: Examensrepetitorium, Klausurenkurs,
Wahlpflichtveranstaltungen und ergänzende Veranstaltungen**

Dimitrios Argirakos, Journalist und politischer Berater, Fürstenwall 182,
40217 Düsseldorf, Tel. 01 79/5 31 42 35 (Gemeinsame Außen- und
Sicherheitspolitik)

Vorsitzender Richter am VG Dr. Knut Arians, c/o Verwaltungsgericht Düsseldorf,
Bastionstraße 39 (Stahlhof) 40213 Düsseldorf, Tel. 02 11/88 91-2 51
(Examensrepetitorium Verwaltungsprozeßrecht, Klausurenkurs im
Öffentlichen Recht)

Rechtsanwalt Dr. Kurt Bartenbach, Kanzlei Cornelius Bartenbach, Haesemann &
Partner, Bismarckstr. 11-13, 50672 Köln, Tel.: 0221/9519083; e-mail:
kurt.bartenbach@cbh.de (Arbeitnehmererfinderrecht)

Präs. OLG. a.D. Dr. Dr. h.c. Klaus Bilda (Examensklausurkurs)

Rechtsanwältin, Attorney at Law Dr. Hildegard Bison, LL. M.,
c/o Freshfields Bruckhaus Deringer, Freilingrathstr. 1, 40497 Düsseldorf,
Tel. 02 11 / 49 79-264; Fax 02 11 / 49 79-103;
e-mail: Hildegard.Bison@freshfieldsbruckhaus.com
(Anglo-Amerikanisches Recht / Case Studies)

Präsident des Landgerichts Kleve Dr. Heiner Blaesing, c/o Landgericht Kleve,
Schwanenburg, 47533 Kleve
(Klausurenkurs im Zivilrecht)

Rechtsanwalt Dr. Axel Frhr. von dem Bussche, LL.M., c/o Wessing, Königsallee 92a,
40212 Düsseldorf, Tel. 02 11 / 83 87-0, Fax 02 11 / 83 87-100
(Anglo-Amerikanisches Recht/Intellectual Property, E-Commerce, Alternative
Dispute Resolution)

Richter am BGH Dr. Wolfgang Büscher, c/o Bundesgerichtshof, Herrenstraße 45a,
76125 Karlsruhe, Tel. 07 21/15 90
(Klausurenkurs im Zivilrecht)

Rechtsanwalt am OLG Dr. Siegfried Elsing, LL.M. (Yale), Immermannstr. 40,
40210 Düsseldorf, Tel. 02 11 / 36 78 70; Fax 02 11 / 35 39 28;
e-mail: elsing@hoelters-elsing.com (Wirtschaftsschiedsgerichtsbarkeit)

Rechtsanwalt Dr. Martin Fährndrich; Kanzlei Lovells Boesebeck Droste,
Kennedydamm 17, 40476 Düsseldorf, Tel.: 0211/13680,
e-mail: martin.faeendrich@lovells.com (Patentrecht)

Richter am VG Dr. Martin Fleuß, Nesselbergstr. 9, 42349 Wuppertal,
Tel. 02 11 / 88 91-4214 (Ausländerrecht)

MinR Dr. Wolfram Försterling, c/o Staatskanzlei NRW, Stadttor 1,
40213 Düsseldorf, Tel. 02 11/837-12 03
(Examensrepetitorium Europarecht)

Attorney-at-Law Sandra Foltin, B.A., J.D., Holzstr. 136, 45479 Mülheim;
e-mail sfoltin@gmx.de
(Anglo-Amerikanisches Recht / Corporate Law)

Rechtsanwalt Dr. Andreas Geiger, M.E.S., Ernst & Young Law Alliance
(Luther Menold Rechtsanwaltsgesellschaft mbH) Urdinger Str. 88,
40478 Düsseldorf, Tel. 02 11/4 91 43 23, Fax: 02 11/4 91 43 97, e-mail
liane.vinci@luthermenold.de
(Rechtssprechung des EuGH)

Vorsitzender Richter am OLG Dr. iur. Dieter Gieseler, Neisserstr. 4,
40489 Düsseldorf, Tel. 02 03 / 74 04 98
(Examensrepetitorium Schuldrecht AT und BT, Klausurenkurs im Zivilrecht)

- Dr. Sabine Gleß, c/o Max-Planck-Institut für ausländisches und internationales Strafrecht, e-mail: s.bleess@iwscrim.mpg.de (Europäisches Strafrecht)
- PD Dr. Joachim Goebel, Gertrudenstr. 35b, 50667 Köln
(Rechtsphilosophie)
- Präsident des Landgerichts Mönchengladbach Dr. Heinz Gräber, Hohenzollernstraße 157, 41061 Mönchengladbach, Tel. 0 21 61 / 27 62 52
(Wahlfachgruppe 1, Freiwillige Gerichtsbarkeit, Vertiefung Zivilprozessrecht)
- PD Dr. Christof Gramm, e-mail: christofGramm@bmv.g.bund400.de
(Verfassungsprozessrecht)
- Richter am VG Kai Habermehl, c/o Verwaltungsgericht Düsseldorf, Bastionstraße 39, (Stahlhof), 40213 Düsseldorf, Tel. 02 11/88 91-0
(Klausurenkurs im Öffentlichen Recht)
- Ltd. MinR a.D. Dr. Klaus Hansmann, e-mail: k.hansmann@planet-intercom.de
(Aktuelle Fragen des Umweltrechts, insbesondere des Immissionsschutzrechts)
- Oberstaatsanwalt Thomas Harden, Generalstaatsanwaltschaft Düsseldorf, Sternwartstr. 31, 40223 Düsseldorf, Tel. 02 11/9 01 60
(Examensrepetitorium und Klausurenkurs im Strafrecht)
- Richter am OLG Hans-Siegfried Heinen, c/o Oberlandesgericht Düsseldorf, Cecilienallee 3, 40474 Düsseldorf, Tel. 02 11/49 71-482
(Klausurenkurs im Zivilrecht)
- Leitender Oberstaatsanwalt Hans-Reinhard Henke, Evelten 3, 45478 Mühlheim a.d. Ruhr (Examensklausurenkurs Strafrecht)
- Rechtsanwalt Dr. Stefan Hertwig, Sozietät Cornelius, Bartenbach, Haesemann & Partner, Bismarckstr. 11-13, 50672 Köln, Tel.: 0221/9519089, e-mail: stefan.hertwig@cbh.de (Baurecht, Raumordnungsrecht)
- Abogado (U.B.A.) Mag. iur. Alejandro Hofmann, Kribbenstr. 34-36, 40549 Düsseldorf, Tel. 01 72 / 5 21 40 80
(Einführung in die spanische Rechtssprache)
- Rechtsanwalt Dr. Thomas Holl, Hauptgeschäftsführer der Rechtsanwaltskammer Düsseldorf, Scheibenstraße 17, 40457 Düsseldorf (Einführung in das anwaltliche Berufsrecht)
- Nadja Horstmann, LL.M., e-mail: nadja.horstmann@t-online.de
(Einführung in das französische Recht)
- Prof. Dr. Heinz Holzhauer, Mecklenbeckerstr. 163, 48151 Münster, Tel. / Fax 02 51 / 79 79 32
(Vorlesung und Seminar zur Rechtsgeschichte)
- Vizepräsident des SG Detlef Kerber, c/o Sozialgericht Düsseldorf, Ludwig-Erhard-Allee 21, 40227 Düsseldorf, Tel. 02 11/77 70-357
(Klausurenkurs im Öffentlichen Recht)
- Rechtsanwältin Nassim Kiani; Kanzlei Kiani & Springorum, Patent- und Rechtsanwälte, Heinrich-Heine-Allee 29, 40213 Düsseldorf, Tel.: 0211/828427-0
(Markenrecht)
- Präsident des Verwaltungsgerichts Dr. Reinhard Klenke, c/o Verwaltungsgericht Düsseldorf, Bastionstraße 39 (Stahlhof), 40474 Düsseldorf, Tel. 02 11/88 91-3011
(Straßenrecht, Verwaltungsprozessrecht, Klausurenkurs im Öffentlichen Recht)
- Richter am VG Manfred Klümper, c/o Verwaltungsgericht Düsseldorf, Bastionstraße 39 (Stahlhof) 40213 Düsseldorf, Tel. 02 11/88 91-3 21
(Klausurenkurs im Öffentlichen Recht)
- Vizepräsident des OLG a.D. Ernst Jürgen Kratz, Bachstr. 4, 40670 Meerbusch, Tel. 025 19/61 63
(Examensrepetitorium Zivilprozessrecht)
- Regierungsdirektor Dr. Dirk Langner, c/o Bundesfinanzministerium Bonn, Postfach 13 08, 53003 Bonn
(Aktuelle Probleme des Europarechts)

- Abteilungsdirektor a.D. Dr. Eckart Lefringhausen, Krokusweg 22, 40670 Meerbusch,
(Examensrepetitorium Kommunalrecht)
- Richterin am OLG Dr. Annette Lehmborg, c/o Oberlandesgericht Düsseldorf,
Cecilienallee 3, 40474 Düsseldorf, Tel. 02 11 / 49 71-444
(Klausurenkurs im Zivilrecht)
- Staatsanwalt Joachim Lichtinghagen, c/o Staatsanwaltschaft Essen,
Zweigertstraße 36–38, 45130 Essen, Tel. 02 01/8 03 26 46
(Klausurenkurs im Strafrecht)
Richter am BGH Dr. Peter Meier-Beck, c/o Bundesgerichtshof, Herrenstr. 45a,
76133 Karlsruhe, e-mail: post@meier-beck.de
(Gewerblicher Rechtsschutz und Urheberrecht)
- Rechtsanwalt Dr. iur. Hans Jürgen Meyer-Lindemann, M.C.J., Attorney at Law
(New York) Shearman & Sterling, Breite Straße 69, 40213 Düsseldorf,
Tel. 02 11 / 178 88-0; Fax 02 11 / 17 88 87 93
(Anglo-Amerikanisches Recht / Anti-Trust Law)
- Dipl.-Finanzwirt Friedhelm Mihm, Steuerberater, Hauptstr. 184b, 59846 Sundern,
e-mail: Friedhelm.Mihm@t-online.de
(Einführung in das Steuerrecht, Erbschaftssteuerrecht)
- Kanzler der HHUD Ulf Pallme König, c/o Heinrich-Heine-Universität Düsseldorf,
Universitätsstraße 1, Gebäude 16.11, 40225 Düsseldorf, Tel. 02 11/81-1 10 00
(Examensrepetitorium Staatshaftungsrecht)
- Andrea de Petris, Universitätsstraße 1, App. 19001, 40225 Düsseldorf
(Einführung in die italienische Rechtssprache)
- Rechtsanwalt, MinisterialDir.a.D. Dr. Rainer Plöger, Lilienweg 22, 53501 Grafschaft,
Tel. 0 26 41/2 66 49
(Rhetorik für Juristen)
- Dipl.-Kfm. Dr. Ulrich Prinz, Wirtschaftsprüfer, Steuerberater, Wiesenpfad 3,
53175 St. Augustin, Tel. priv. 0 22 41/39 65 08, dienstl. 02 28/9 59 40;
e-mail: ulrich.prinz@fgs.de
(Grundlagen der Unternehmensbesteuerung)
- Leonardo J. Raznovich LL.B. (Buenos Aires), LL.M. (Harvard)
(Anglo-Amerikanisches Recht)
- Beigeordneter Dr. Alexander Schink, c/o Landkreistag NW, Liliencronstraße 14,
40472 Düsseldorf, Tel. 02 11/9 65 08-31; e-mail: schink@lkf-mw.de
(Umweltrecht)
- Rechtsanwalt Winfried F. Schmitz, Kanzlei Lovells Boesebeck Droste,
Kennedydamm 17, 40476 Düsseldorf (Systematik des Unternehmenskaufs)
- Rechtsanwalt Dr. Franz-Josef Schöne, Sozietät Simmons & Simmons, Königsallee
98a, 40215 Düsseldorf, Tel.: 02 11/47 05 30,
e-mail: franz.josef.schoene@simmons-simmons.com
(Medien- und Telekommunikationsrecht)
- Vorsitzender Richter am OLG Bernhard-Rudolf Schüßler, c/o Oberlandesgericht
Düsseldorf, Cecilienallee 3, 40474 Düsseldorf, Tel. 02 11/49 71-264
(Klausurenkurs im Zivilrecht)
- Rechtsanwalt und Steuerberater Dr. Knut Schulte, Am Bonneshof 35, 40474
Düsseldorf, Tel.: 0211/51 89 89 21, e-mail: kschulte@kpmg.com
(Examensrepetitorium Handels- und Gesellschaftsrecht)
- Notar Dr. Oliver Schwarz, c/o Notare Bünten und Schwarz, Grafenberger Allee 87,
40237 Düsseldorf, Tel. 02 11 / 66 96 76 60, Fax: 02 11 / 66 96 76 77,
E-Mail: notardr. schwarz@t-online.de
- Patentanwalt Dr. Harald Springorum, Kanzlei Kiani & Springorum, Heinrich-Heine-
Allee 29, 40213 Düsseldorf, Tel.: 0211/82 84 27-4, Fax: 0211/82 84 27-1
(Patentrecht)

- Studienrätin Heike Stein , Moerser Landstr. 464a, 47802 Krefeld,
e-mail: steinh@uni-duesseldorf.de
(Anglo-Amerikanisches Recht / Introduction to Anglo-American Legal Language)
- Vorsitzender Richter am OLG Dr. Lutz Strohn, c/o Oberlandesgericht Düsseldorf,
Cecilienallee 3, 40474 Düsseldorf, Tel. 02 11/49 71-714
e-mail: lutz.strohn@t-online.de
(Klausurenkurs im Zivilrecht)
- Staatsanwalt Dr. Stefan Trunk, c/o Staatsanwaltschaft Düsseldorf, Willi-Becker-Allee
8, 40227 Düsseldorf, Tel. 02 11/77 07-688; e-mail: DrTrunk@aol.com
(Examensrepetitorium und Klausurenkurs im Strafrecht)
- Rechtsanwältin Ulrike Alice Ulrich, Kanzlei Cohausz & Florack, Kanzlerstr. 8a,
40472 Düsseldorf, Tel.: 0211/90 49 0-0, Fax: 0211: 0211/90 49 0-49
(Markenrecht)
- Vorsitzender Richter am LG a.D. Dr. Wolfgang Volker, Linnicher Str. 14,
40547 Düsseldorf, Tel. 02 11 / 57 54 43; Fax 02 11 / 5 57 17 57;
e-mail: Volker.Duesseldorf@t-online.de
(Klausurenkurs im Zivilrecht)
- Vorsitzender Richter am Landesarbeitsgericht Dr. Reinhard Vossen, c/o
Landesarbeitsgericht Düsseldorf, Ludwig-Erhard-Allee 21, 40227 Düsseldorf,
Tel.: 0211/77 70-11 52 (Examensrepetitorium Arbeitsrecht)
- Rechtsanwalt Dr. Jürgen Wessing , Wessing II - Verjans, Königsallee 74, 40212
Düsseldorf, Tel.: 02 11/13 85 00, e-mail: kanzlei@strafrecht.de
(Strafprozessrecht)
- Rechtsanwalt / StB Dr. Felix Wurm, LL. M. c/o Deloitte und Touche GmbH,
Bahnstr. 16, 40212 Düsseldorf
(Anglo-Amerikanisches Recht / International Business Transactions)
- Städt. RechtsDir. Dr. Martin Zilkens, Datenschutzbeauftragter der Stadt Düsseldorf,
(Büro des Oberbürgermeisters) Burgplatz 2, 40200 Düsseldorf,
Tel. 02 11/89-2 13 10
(Klausurenkurs im Öffentlichen Recht)
- Notar Dr. Norbert Zimmermann , Schadow-Arkaden, Blumenstraße 28,
40212 Düsseldorf
(Vertragsgestaltung im Unternehmensrecht)

Lehrstühle

Lehrstuhl für Strafrecht, Wirtschaftsstrafrecht und Medienrecht

(Bau- und Liegenschaftsbetrieb, Räume 35, 37, 39, 41)

Univ.-Prof. Dr. Karsten Altenhain

Sekretariat: N.N.

Wiss. Mit.: N.N.

Lehrstuhl für Bürgerliches Recht und Gewerblichen Rechtsschutz

(Gebäude 24.91, Ebene U1, Räume 21, 23, 30, 32)

Univ.-Prof. Dr. Jan Busche, F. 81-1 15 87, Fax 81-1 17 41

e-mail: jan.busche@uni-duesseldorf.de

Sekretariat: Gudrun Mau, F. 81-1 13 21, e-mail: gudrun.mau@uni-duesseldorf.de

Ass.jur. Ulrike Hillebrand, Wiss. Mit., F. 81-1 14 72

Andreas Neef, Wiss. HK, F. 81-1 14 67

Ass. jur. Isabelle Friedhoff, Wiss. Mit., F. 81-1 24 67

Lehrstuhl für Öffentliches Recht und Verwaltungslehre

(Gebäude 24.91, Ebene 00, Räume 61, 63, 70, 72)

Univ.-Prof. Dr. Johannes Dietlein, F. 81-1 14 20

e-mail: dietlein@uni-duesseldorf.de

Sekretariat: Reg.-Ang. Brigitta Jordan, F. 81-1 14 20, Fax 81-1 14 55

e-mail: jordan1@uni-duesseldorf.de

Ass. Dr. Markus Thiel, Wiss. Ass., F. 81-1 14 24

Ass. Sebastian Klein, Wiss. Mit., F. 81-1 14 22

Jan Heinemann, Wiss. HK, F. 81-1 14 22

Professur für Bürgerliches Recht, Arbeitsrecht und Internationales Privatrecht

(Bau- und Liegenschaftsbetrieb, Räume 32, 33)

Univ.-Prof. Dr. Andreas Feuerborn

Sekretariat: F. N.N.

Lehrstuhl für Strafrecht und Strafprozessrecht

(Gebäude 24.91, Ebene 00, Räume 22, 24, 29, 31)

Univ.-Prof. Dr. Helmut Frister, F. 81-1 14 10, Fax 81-1 14 57,

e-mail: Frister@uni-duesseldorf.de

Sekretariat: Reg.-Ang. Hannelore Schlüter, F. 81-1 14 26,

e-mail: schluet2@uni-duesseldorf.de

Ass. Dr. Mark Deiters, wiss. Ass., F. 81-1 14 38

Wiss. Mit. Sabine Schmelz, F. 81-1 14 28

Wiss. Mit. Sylke Sackermann, F. 81-14 28

Wiss. Mit. Christian Knauf (Institut für Rechtsfragen der Medizin), F. 60 02-88 22
oder 81-1 14 28

Wiss.- Mit. Katrin Karste, F. 81-1 14 28, Katrin Antonow (Inst. f. Rechtsfragen

d. Med.), F. 81-1 58 06, Michael Lindemann, F. 81-1 14 28

Alfred Krupp von Bohlen und Halbach-Stiftungsprofessur für Unternehmenssteuerrecht

Univ.-Prof. Dr. Johanna Hey

Sekretariat: N.N.

Wiss. Mit.: N.N.

Lehrstuhl für Bürgerliches Recht, Internationales Privatrecht und Rechtsvergleichung

(Gebäude 24.91, Ebene 00, Räume 62, 64, 69, 71)

Univ.-Prof. Dr. Dirk Looschelders, F. 81-11451

Sekretariat: Gabriele Krüger, F. 81-11418, Fax 81-11452

Christina Paffenholz, Wiss. Mit., F. 81-1 14 23

Ioana Kraft, Wiss. Mit., F. 81-1 14 63

Gabriele Kirchoff, Wiss. Mit., F. 81-1 14 17

Thomas Schäfer, Wiss. Mit., F. 81-1 14 23

**Lehrstuhl für Deutsches und Ausländisches Öffentliches Recht,
Völkerrecht und Europarecht**

(Gebäude 24.91, Ebene 00, Räume 23, 21, 30, 32)

Univ.-Prof. Dr. Ralph Alexander Lorz, F. 81-1 14 35, Fax 81-1 14 56,

e-mail: Lorz@uni-duesseldorf.de

Sekretariat: Reg.-Ang. Hannelore Schlüter, F. 81-1 14 36

e-mail: Schlueth@uni-duesseldorf.de

Ass. Julia Bosch, Wiss. Mit., F. 81-1 14 16

N.N., wiss. Mit., F. 81-1 14 16

Ref. Heiko Sauer, wiss. Mit., F. 81-1 14 37

Ref. Eva Günder, wiss. Mit., F. 81-1 56 09

Lehrstuhl für Öffentliches Recht, Rechtstheorie und Rechtssoziologie

Univ.-Prof. Dr. Martin Morlok, F. 811-1 14 65

Sekretariat: Dr. Ulrike Cieslok, F. 81-1 53 51

Alexander Schindler, Wiss. Mit., F. 81-1 45 44

Julian Krüper, Wiss. Mit., F. 81-1 53 55

Lehrstuhl für Bürgerliches Recht, Handelsrecht und Wirtschaftsrecht

(Gebäude 24.91, Ebene 00, Räume 25, 27)

Univ.-Prof. Dr. Ulrich Noack, F. 81-1 14 53,

e-mail: ulrich.noack@uni-duesseldorf.de

Sekretariat: Reg.-Ang. Brigitta Jordan, F. 81-1 14 54, Fax 81-1 14 27,

e-mail: jordanb@uni-duesseldorf.de

Ass. Caspar Bunke, Wiss. Ass., F. 81-1 14 34,

e-mail: Caspar.Bunke@uni-duesseldorf.de

Ass. Niklas Mairose, Wiss. Mit., F. 81-1 14 33

Dirk Zetzsche, Wiss. Mit., F. 81-1 14 33

Lehrstuhl für Bürgerliches Recht und Zivilprozessrecht

(Gebäude 24.91, Ebene 00, Räume 66, 68)

Univ.-Prof. Dr. Dirk Olzen, F. 81-1 14 29, Fax 81-1 14 50

Sekretariat: Reg.-Ang. Monika Vogel, F. 81-1 14 19

Ass. Sven Asmussen, Wiss. Mit., F. 81-1 14 21

Ass. Thorsten Burg, Wiss. Mit., F. 81-1 14 25

Ass. Nadja Lambertz, Wiss. Mit., F. 81-1 14 25

Ass. Jan Heinisch, Wiss. Ass., F. 81-1 14 21

Lehrstuhl für Bürgerliches Recht, Wirtschaftsrecht und Zivilverfahrensrecht

(Gebäude 24.91, Ebene U1, Räume 25, 27)

Univ.-Prof. Dr. Petra Pohlmann, F. 81-1 14 47

Sekretariat: Carmen Prazeus, F. 81-1 14 48, Fax 81-114 58

e-mail: prazeus@uni-duesseldorf.de

Oliver Kniest, Wiss. Mit., F. 81-1 14 45

Oliver Brand, Wiss. Mit., F. 81-1 14 46

Rolf Behrentin, Wiss. Mit., F. 81-1 13 21

Professur für Strafrecht und Strafprozessrecht

(Gebäude 24.91, Ebene U1, Räume 66, 68)

Univ.-Prof. Dr. Horst Schlehofer, F. 81-1 23 79

Sekretariat, F. 81-1 23 80

Lovells Boesebeck Droste – Dozentur für Anglo-Amerikanisches Recht

Leonardo J. Raznovich, LL.B. (Buenos Aires), LL.M. (Harvard)

Institut für Rechtsfragen der Medizin der Heinrich-Heine-Universität

Gebäude 16.21, BLB, Fax: 81-1 58 76

Direktoren: Prof. Dr. Helmut Frister, Prof. Dr. Dirk Olzen
Levke Voß, Wiss. Mit., F. 81-1 58 05, Ralf Lesser, Wiss. Mit., F. 81-1 58 05
Christian Knauf, Wiss. Mit., Anette Stylianidis, wiss. HK, F. 81-1 58 05
Katrin Antonow, Wiss. Mit., F. 0 30/8 51 78 59
Wiss. Mit. Michael Lindemann, F. 81-1 58 06

Zentrum für Gewerblichen Rechtsschutz - Kompetenzzentrum Biopatentrecht

(Gebäude 23.02, Ebene U1, Räume 41, 41A, 48, 50)

Geschäftsführender Direktor: Prof. Dr. Jan Busche, F. 81-1 15 87,
Fax 81-1 17 41

Direktoren: Prof. Dr. Ulrich Noack, F. 81-1 14 53
Prof. Dr. Petra Pohlmann, F. 81-1 14 47

Katja Herberg, Wiss. Mit., F. 81-1 56 53
Jutta Lommatzsch, Wiss. Mit., F. 81-1 14 33

2

Institut für Deutsches und Europäisches Parteienrecht und Parteienforschung

Univ.-Prof. Dr. Martin Morlok, Direktor, F. 81-1 14 65
Sekretariat: Dr. Ulrike Cieslok, F. 81-1 53 51
Dr. Heike Merten, Wiss. Mit., F. 81-1 57 21
Alexandra Bäcker, Wiss. Mit., F. 81-1 57 18
Thilo Streit, Wiss. Mit., F. 81-1 57 20

DIE GOETHE BUCHHANDLUNG!

EINE BUCHHANDLUNG FÜR'S JURA-STUDIUM.

Texte, Kommentare, Skripten, Antiquariat, CD-ROMs
... für Ihr Jura-Studium ist die Goethe Buchhandlung gerüstet!

Aber nicht nur das!
Sämtliche elektronische Medien führen wir
Ihnen jederzeit gerne vor.

Das ist auch noch nicht alles!
Die goetheeigene Homepage im
Internet erlaubt eigenes
Recherchieren in über
1 Million Titeln - selbstverständlich
kann auch online bestellt werden!

Und mehr! Jährlich vergibt die
Goethe Buchhandlung einen
Preis in Höhe von € 5.000,-
für die beste Dissertation
der juristischen Fakultät der
Heinrich-Heine-Universität!
Über die Einzelheiten informieren
Sie z.B. unsere Internetseiten.

Lernen Sie uns doch
auch einmal kennen!

goethe buchhandlung

Duisburger Straße 11 · Nordstraße 27 · 40477 Düsseldorf

Telefon 02 11/4 98 74 - 0 · Fax 02 11/ 5 27 04 - 466

email: goethe@goethebuch.de · <http://www.goethebuch.de>



Lehrveranstaltungen Sommersemester 2003

(Stand: 11.10.2002, Änderungen vorbehalten)

I. Pflichtveranstaltungen

2. Semester (Studienjahrgang 2002):

- | | | |
|-----|--|------------|
| 1. | BGB II, (4stündig)
mit Arbeitsgemeinschaft (2stündig) | N.N. |
| 2. | Strafrecht II (4stündig)
mit Arbeitsgemeinschaft (2stündig) | Altenhain |
| 3. | Öffentliches Recht II (2stündig)
mit Arbeitsgemeinschaft (2stündig) | Lorz |
| 4. | Grundrechte (2stündig) | Morlok |
| 5. | Rechtsgeschichte (2stündig)
(Leistungsnachweis nach § 8
Abs. 1 Nr. 5 JAG – Grundlagenschein) | Holzhauser |
| 5a. | Juristische Methodenlehre | Morlok |

4. Semester (Studienjahrgang 2001):

- | | | |
|-----|--|------------------|
| 6. | Übung im Bürgerlichen Recht (2stündig) | Noack /Feuerborn |
| 7. | Handelsrecht (2stündig) | Busche |
| 8. | Gesellschaftsrecht (2stündig) | Noack |
| 9. | Erbrecht (2stündig) | Olzen |
| 10. | Zivilprozessrecht (4stündig) | Pohlmann/Olzen |
| 11. | Übung im Strafrecht (2stündig) | Schlehofer |
| 12. | Verwaltungsprozessrecht (2stündig) | Klenke |
| 13. | Polizei- und Ordnungsrecht (2stündig) | N.N. |
| 14. | Kommunalrecht (2stündig) | N.N. |

6. Semester (Studienjahrgang 2000):

- | | | |
|-----|--|--------|
| 15. | Übung im Öffentlichen Recht (2stündig) | Morlok |
|-----|--|--------|

II. Veranstaltungen zu den Wahlfachgruppen

Wahlfachgruppe 1 (Zivilrecht)

- | | | |
|-----|--|---------|
| 16. | Seminar im Familien- und Erbrecht (2stündig) | Olzen |
| 17. | Vertiefung Zivilprozessrecht (1stündig) | Gräber |
| 18. | Vertragsgestaltung im Familien- und Erbrecht | Schwarz |

Wahlfachgruppe 2 (Strafrecht)

- | | | |
|-----|--|------------|
| 19. | Seminar im Computer- und Medienstrafrecht (2stündig) | Altenhain |
| 20. | Seminar im Strafprozessrecht (2stündig) | Frister |
| 21. | Strafvollzugsrecht (2stündig) | Schlehofer |
| 22. | Kriminologie (2stündig) | Schlehofer |

23. Seminar im Strafrecht (2stündig) Schlehofer
 24. Strafprozessrecht II (2stündig) Wessing

Wahlfachgruppe 3 (Wirtschaftsrecht)

25. Seminar im Gewerblichen Rechtsschutz (2stündig) Busche
 26. Konzernrecht (1stündig) Krieger
 27. Einführung in das Insolvenzrecht (1stündig) Noack
 28. Seminar im Handels- und Gesellschaftsrecht (2stündig) Noack/Seibert
 29. Seminar im Wettbewerbs- und Kartellrecht (2stündig) Pohlmann
 30. Bilanzrecht (1stündig) Prinz
 31. Medien- und Kommunikationsrecht (1stündig) Schöne
 32. Systematik des Unternehmenskaufs
 Mergers, Acquisitions and Joint ventures (1stündig) Schmitz
 33. Vertragsgestaltung im Unternehmensrecht (1stündig) Zimmermann

Wahlfachgruppe 4 (Steuerrecht)

34. Steuerrecht (4stündig) Hey
 35. Seminar im Steuerrecht (2stündig) Hey

Wahlfachgruppe 5 (Arbeitsrecht)

36. Kollektives Arbeitsrecht (3stündig) Feuerborn
 37. Seminar (2stündig) Feuerborn

Wahlfachgruppe 6 (Staats- und Verwaltungsrecht)

38. Ausländerrecht (2stündig) Fleuß
 39. Baurecht II und Raumordnungsrecht (2stündig) Hertwig
 40. Seminar (2stündig) Morlok
 41. Seminar (2stündig) N.N.

Wahlfachgruppe 8 (Internationales Privatrecht und Rechtsvergleichung)

42. Seminar zum Internationalen Privatrecht (2stündig) Looschelders

Wahlfachgruppe 9 (Völker- und Europarecht)

43. Vertiefungsvorlesung „Gemeinsame Außen- und Sicherheitspolitik“ (1stündig) Argirakos
 44. Aktuelle Probleme des Europarechts (1stündig) Langner
 45. Besonderes Völkerrecht (2stündig) Lorz
 46. Seminar (2stündig) Lorz

III. Grundlagenveranstaltungen

47. siehe I. Pflichtveranstaltungen Nr. 5 Holzhauser

IV. Ergänzende Veranstaltungen

48. Rechtsmedizin für Juristen (2stündig) Barz u.a.

- | | | |
|------|---|-------------------|
| 49a. | Europäisches Strafrecht (1stündig) | Gleiß |
| 49b. | Europäische Rechtspolitik | Lehne |
| 49c. | Einführung in das italienische Recht (1stündig) | de Petris |
| 49. | Einführung in die Forensische Psychiatrie (1stündig) | Frister/Schneider |
| 50. | Einführung in das französische Recht (2stündig) | Horstmann |
| 51. | Übungen in Rhetorik (2stündig) | Plöger |
| 52. | Einführung in die Anglo-Amerikanische
Rechtssprache (2stündig) | Stein |

V. Examensrepetitorium (12stündig)

- | | | |
|-----|--|-----------|
| 53. | BGB, Allgemeiner Teil (2stündig) | Feuerborn |
| 54. | BGB, Schuldrecht Allgemeiner Teil (2stündig) | Gieseler |
| 55. | Familien- und Erbrecht (1stündig) | Olzen |
| 56. | Zivilprozessrecht (1stündig) | Kratz |
| 57. | Allgemeines Verwaltungsrecht (2stündig) | Hey |
| 58. | Staatsorganisationsrecht (2stündig) | Lorz |
| 59. | Strafrecht I (2stündig) | Altenhain |

VI. Examensrepetitorium Ferienkurs F I

- | | | |
|-----|--|---------|
| 60. | Handels- und Gesellschaftsrecht (16 Stunden) | Schulte |
| 61. | Strafrecht II (16 Stunden) | N.N. |
| 62. | Verwaltungsprozessrecht (16 Stunden) | Arians |

VII. Examensklausurenkurs

63. (siehe unter www.jura.uni-duesseldorf.de/klausurenkurs)

VIII. Begleitstudium im Anglo-Amerikanischen Recht

64. (siehe unter www.jura.uni-duesseldorf.de/Dozenten/loosch/Begleitstudiengang)

IX. Weiterbildungsstudiengang Gewerblicher Rechtsschutz

65. (siehe unter www.jura.uni-duesseldorf.de/fakultaet/gewrs/studiengang.htm)

X. Recht für Wirtschaftswissenschaftler

- | | | |
|-----|--|--------|
| 66. | Privatrecht für Wirtschaftswissenschaftler (2stündig) | Busche |
| 67. | Öffentliches Recht für Wirtschaftswissenschaftler (2stündig) | N.N. |

LEHMANN'S

FACHBUCHHANDLUNG





Himmelgeister Straße 131 D-40225 Düsseldorf

Tel. 02 11 / 34 77 47

Fax 02 11 / 34 09 40

e-mail dus@lehmanns.de

internet www.LOB.de

-  Medizinische Fachliteratur für Studium und Praxis, Weiterbildung und Forschung
-  Kittel, Stethoskope, Reflexhämmer, Diagnoseleuchten, Präparierbestecke u.ä.
-  Sonderausgaben und attraktive Angebote
-  Ausreichend Platz und Gelegenheit zum Stöbern und fachkompetente Beratung

Medizinische Fakultät

Dekan:

Univ.-Prof. Dr. Dr. Alfons Labisch

Prodekane:

Univ.-Prof. Dr. U. Mödder

Univ.-Prof. Dr. Wolfgang H. M. Raab

Studiendekanin:

Frau Prof. Dr. Sibylle Soboll

Sprechzeiten zu Studiumsangelegenheiten: Mi. 15.30–16.30 Uhr

nach vorheriger Anmeldung bei Frau Napp, F 81-130 17

Sprechzeiten zu Auslandsangelegenheiten: Do. 14–16 Uhr

im Medizinischen Dekanat (Dr. Auf der Horst), Gebäude 23.11, Ebene 02, Raum 23

e-mail: Ausland@uni-duesseldorf.de

Dekanatsbüro:

Universitätsstraße 1, 40225 Düsseldorf (Gebäude 23.11, Ebene 02, Raum 65),

F. 81-1 22 42, Fax 81-1 22 85

Assistent des Dekans:

Reg. Rat Gerhard Thore, F. 81-1 19 40, Fax 81-1 22 85

e-mail: Gerhard.Thore@uni-duesseldorf.de

Fakultäts- und Senatsangelegenheiten:

Gabriele Bester, Reg.-Ang., F. 81-1 22 42, Fax: 81-1 22 85

e-mail: dekanat.bester@uni-duesseldorf.de

Habilitationsangelegenheiten

Gisela Dommick, Reg.- Ang., F. 81-1 14 93, Fax 81-1 22 85,

Sprechstunden: Mo. bis Fr. 10–12

Assistent der Studiendekanin:

Dr. Chr. Auf der Horst, F. 81-1 35 52, Fax 81-1 22 85

e-mail: studiendekan2@uni-duesseldorf.de

Dr. Judith de Bruin, F. 81-1 39 47, Fax 81-1 22 85

e-mail: studiendekan3@uni-duesseldorf.de

Studierendenangelegenheiten:

Monika Napp, Reg.-Ang., F. 81-1 30 17, Fax 81-1 22 85,

e-mail: nappm@uni-duesseldorf.de, Sprechstunden Mo. bis Do. 10–12

Promotionsangelegenheiten: Akademisches Prüfungsamt, Gebäude 16.11

Ursula Pöppelbuß, Reg.-Ang., Irmgard Schniepp, Reg.-Ang., F. 81-1 3050,

Sprechstunden Di. und Do. 9–12, Mi. 13–15

Fakultätsrat:

Dekan Univ.-Prof. Dr. Dr. Alfons Labisch

Prodekan Univ.-Prof. Dr. U. Mödder

Prodekan: Univ.-Prof. Dr. Wolfgang H. M. Raab

Studiendekanin Prof. Dr. Sibylle Soboll

Ärztlicher Direktor Univ.-Prof. Dr. Rolf Ackermann

Gruppe der Professorinnen und Professoren:

Univ.-Prof. Dr. Bayer, Univ.-Prof. Dr. Häussinger, Univ.-Prof. Dr. Novotny, Univ.-Prof. Dr.

Ruzicka, Hochschuldoz. Priv.-Doz. Dr. Sabel, Univ.-Prof. Dr. Klaus G. Schmidt, Univ.-Prof.

Dr. Schrör, Univ.-Prof. Dr. Stütgen

Gruppe der wissenschaftlichen Mitarbeiterinnen und Mitarbeiter:

Priv.-Doz. Dr. Ortwin Adams, Dr. Susanne Eisert, Dr. Stephan Steiner

Gruppe der Studierenden:

Adam Chaker, Tina Kaiser, Alexander Rosen

Orientierungsplan

Gebäude 23.01

Ebene U1 Hörsäle, Toiletten
Ebene 00 Cafeteria

Gebäude 23.02

Ebene U1 Hausmeister (F. 81-12118)
Arbeitsamt
Seminarräume
Math.-Naturw.
Psychologie
Vorklin. Zahn-
medizin
Ebene 01 Abt. für Experimentelle
Anästhesiologie
Math.-Naturw.
Psychologie

Fortsetzung Gebäude 23.02

Ebene 02 Erziehungswissen-
schaftliches Institut
Ostasieninstitut
Seminarraum 81
Audiovisuelles Zentrum
AVZ
Ebene 03 Institut für
Statistik in der
Medizin
Institut für Med.
Psychologie
Institut für Med.
Soziologie

Gebäude 23.03

Ebene U1 Math.-Naturw.
Psychologie
Ebene 00 Math.-Naturw.
Psychologie
Ebene 01 Erziehungswissen-
schaftliches Institut
Jiddisch
Seminarräume:
41, 43, 61, 63, 70
FB-Erziehungs-
wissenschaft/
Psychologie

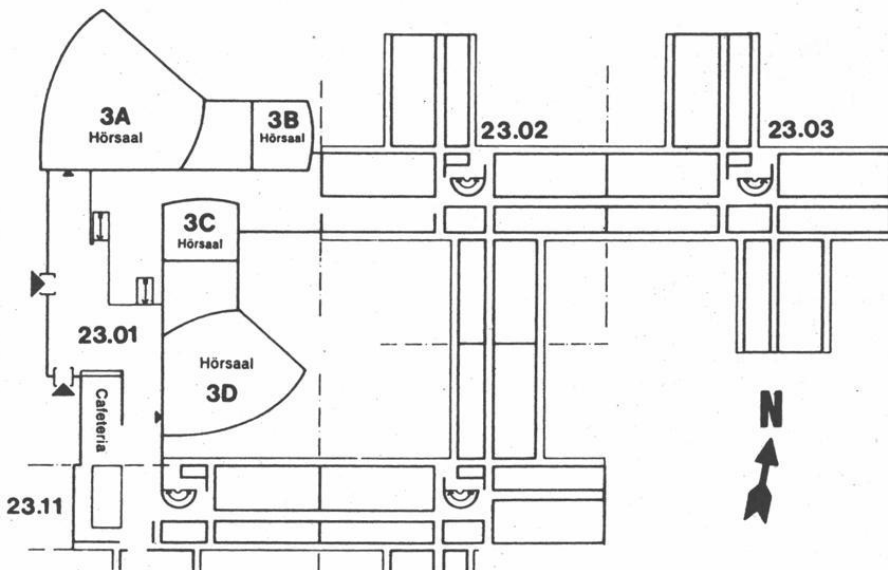

Gebäude 23.11

Ebene U1 Institut für Hygiene
(Abt. Staubmeßtechnik)
(Abt. Chemie)
Ebene 00 Inst. f. Arbeitsmedizin
Ebene 01 Amt für Ausbildungsförderung
Ebene 02 Dekanat der Medizinischen Fakultät
Gemeinsame Einrichtungen
Psychotherap. Beratungsstelle
Ebene 03 Gemeinsame Einrichtungen (Seminar-
räume), Institut für Humangenetik

Gebäude 23.12

Ebene U1 Institut für Hygiene
(Lärmforschung)
Abt. für Onkologische Chemie
Ebene 00 Institut für Arbeitsmedizin
Ebene 01 Institut für Experimentelle Chirurgie
Ebene 02 Stoffwechsellabor der
Kinderklinik
Ebene 03 Institut für Humangenetik u.
Anthropologie
Ebene 04 Institut für Geschichte der
Medizin
Düsseldorfer Institut
für amerikanische Völkerkunde
Institut für Hygiene (Abt. Exp.
Pathologie)

Orientierungsplan

Gebäude 22.01

Ebene U1 Garderobe
WC-Anlage

Ebene 00 Hörsäle

Gebäude 22.02

Ebene U1 Lehrsammlung,
Demonstration,

Süd Anatom.
Institut
(Lehrstuhl I)

Nord

Kursräume
Physiologie
Seminarraum
Physiologie

Gebäude 22.21

— Theoretische
Medizin —
Institut für Med.
Mikrobiologie und
Virologie

Institut für
Pharmakologie

Institut für Toxiko-
logie

FB-Theoretische Medizin

Gebäude 22.04

Ebene U1 Isotopenlabor
Abt. Physiologie
und Physiolog.
Chemie

Ebene 00

Tierställe

Gebäude 22.22

Hausmeister (F. 81-144 05)
Zentrales
Tierlabor —

Fortsetzung Gebäude 22.02

Ebene 00 Mikroskopiersaal

Süd Cafeteria, Kursräume

Nord Physiolog. Chemie

Gebäude 22.05

Ebene U1 Werkstätten,
der Institute,
Glasbläserei,
Leichenräume
Präparatoren

Ebene 00 Präpariersaal mit
Wasch- und
Umkleeräumen

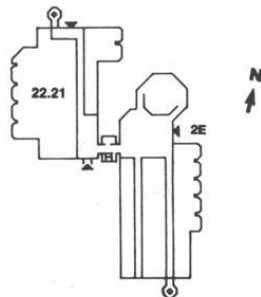
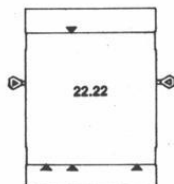
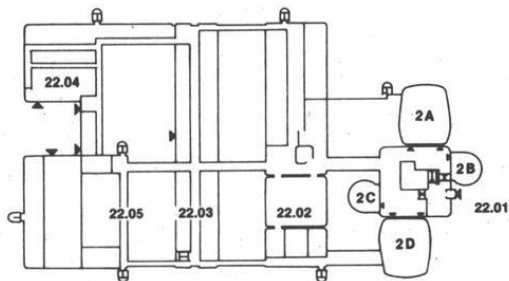

3

Orientierungsplan

Gebäude 22.03

Hausmeister (F. 3 11-26 56)

Ebene U1	Anatom. Institut Abteilung für Neuroanatomie	Ebene 03 Süd	Institut für Physiologische Chemie, Abteilung für Physiologische Chemie II
Nord	Physiolog. Institut Abteilung für Herz- und Kreislauf- physiologie	Nord	Institut für Physiologische Chemie, Abteilung für Physiologische Chemie II
Ebene 00 Süd	Anatom. Institut Abteilung für Morphologische Endokrinologie und Histochemie	Ebene 04 Süd	Institut für Lasermmedizin
Nord	Physiolog. Institut Abteilung für Herz- und Kreislauf- physiologie	Ebene 04 Nord	Institut für Lasermmedizin
Ebene 01 Süd	Anatom. Institut Abteilung für Topo- graphische Anatomie u. Biomechanik	Ebene 05 Süd	C. u. O. Vogt-Institut für Hirnforschung Abteilung für Neuroanatomie
Nord	Physiolog. Institut Abteilung für Neuro- und Sinnes- physiologie	Nord	C. u. O. Vogt-Institut für Hirnforschung Abteilung für Neuroanatomie
Ebene 02 Süd	Institut für Physiologische Chemie, Abteilung für Physiologische Chemie I	Ebene 06 Süd	Freiluftlabor des Anatom. Instituts
Nord	Institut für Physiologische Chemie, Abteilung für Physiologische Chemie I	Nord	Freiluftlabor des Anatom. Instituts

Studienberatung

Medizin

Studiendekanin in Zusammenarbeit mit den Vorsitzenden der Unterrichtskommissionen für die Vorklinik und die klinischen Studienabschnitte (keine Zulassungsangelegenheiten).

Studiendekanin Frau Prof. Dr. Sibylle Soboll

Sprechzeiten zu Studiumsangelegenheiten: Mi. 15.30–16.30 Uhr
nach vorheriger Anmeldung bei Frau Napp, F. 81-13017

Sprechzeiten zu Auslandsangelegenheiten: Do. 14–16, Gebäude 23.11,
Ebene 02, Raum 23, e-mail: Ausland@uni-duesseldorf.de

Beratungsgebiet „Praktisches Jahr“: Univ.-Prof. Dr. B. Grabensee
Direktor der Klinik für Nephrologie und Rheumatologie, Tel. (0211) 81-17726

Zahnmedizin

Univ.-Prof. Dr. Ulrich Stüttgen, Westdeutsche Kieferklinik, Abteilung
für Zahnärztliche Prothetik, F. 81-1 81 42 (Keine Zulassungsfragen)

Zusatzstudiengang Public Health

c/o Institut für Medizinische Soziologie (Gebäude 23.02, Ebene 03)

Studiengangsleiter und Fakultätsbeauftragter:

Univ.-Prof. Dr. J. Siegrist, F. 81-1 4360

stellv. Leitung: Prof. Dr. Dr. A. Labisch

Professur für Public Health: Univ.-Prof. Dr. M. Geraedts, M. san., F. 81-1 4492

Prüfungsbeauftragter: Univ.-Prof. Dr. L. Alberti

stellv. Prüfungsbeauftragter: Univ.-Prof. Dr. E. Borsch-Galetke

Wissenschaftliche Koordination:

Dipl.-Päd. Judith Seemke, F. 81-14730, Fax 81-1 17 69, Raum 89

e-mail: seemke@uni-duesseldorf.de

Sekretariat:

Frau Szilvia Jansco, F. 81-1 56 76

E-Mail: public-health@uni-duesseldorf.de

Wissenschaftliche MitarbeiterInnen:

Dr. Kirsten Otten, F. 81-1 48 06

Dr. Monika Neumann, F. 81-1 47 30

EDV: Werner Arend, F. 81-1 43 62

www.uni-duesseldorf.de / WWW / MedFak / PublicHealth

Studienberatung durch die Fachschaftsvertreterinnen und -vertreter der Studierendenschaft

Medizin

Fachschaftsraum Medizin, Institutsgebäude der theoretisch-vorklinischen Medizin,
Raum U 152, F. 81-12631, Mo.–Fr. 13–14

Zahnmedizin

Westdeutsche Kieferklinik, Geb. 18.73; 3. Stock, Zimmer 19, F. 81-1 7066,
Mo., Di., Do., Fr. 13–14 (in der Vorlesungszeit)

Prüfungsausschüsse

Ausschuß für die naturwissenschaftliche Vorprüfung der Zahnmedizinerinnen und Zahnmediziner

Vorsitzender:

Prof. Dr. Haider, Zentrum für Anatomie und Hirnforschung

1. Stellvertreter:

Univ.-Prof. Dr. Herforth, Westdeutsche Kieferklinik

2. Stellvertreter:

Univ.-Prof. Dr. Raab, Westdeutsche Kieferklinik

Ärztliche Vorprüfung und Prüfung nach der neuen AO

Landesversorgungsamt NW

– Landesprüfungsamt für Medizin und Pharmazie –

Versorgungsamt Düsseldorf

Erkrather Straße 339, 40231 Düsseldorf, Tel. 02 11-4 58 40

Ausschuß für die zahnärztliche Vorprüfung

Vorsitzender:

Prof. Dr. Haider, Zentrum für Anatomie und Hirnforschung

1. Stellvertreter:

Univ.-Prof. Dr. Herforth, Westdeutsche Kieferklinik

2. Stellvertreter: Priv.-Doz. Dr. A. Hugger, Westdeutsche Kieferklinik

Ausschuß für die zahnärztliche Prüfung

Vorsitzender:

Prof. Dr. Haider, Zentrum für Anatomie und Hirnforschung

1. Stellvertreter: Univ.-Prof. Dr. Herforth, Westdeutsche Kieferklinik

2. Stellvertreter:

Priv.-Doz. Dr. A. Hugger, Westdeutsche Kieferklinik

Sprechstunden in Prüfungsangelegenheiten sowie Meldungen zu Prüfungen etc. nach der Approbationsordnung für Zahnärztinnen und Zahnärzte montags bis freitags von 9–12 Uhr, Gebäude 16.11, Ebene 04, Raum 45 (Akademisches Prüfungsamt).

Ausschuß für den Zusatzstudiengang Public Health

Vorsitzender:

Univ.-Prof. Dr. L. Alberti

Stellvertreter: Univ.-Prof. Dr. med. Elisabeth Borsch-Galetke

Promotionskommission

Vorsitzender:

Univ.-Prof. Dr. Hans-Georg Hartwig, Zentrum für Anatomie und Hirnforschung

Mitglieder:

Univ.-Prof. Dr. Jörg Tarnow, Institut für Klin. Anästhesiologie, stellvert. Vorsitzender

Univ.-Prof. Dr. G. Novotny, Institut Neuroanatomie

Univ.-Prof. Dr. U. Stüttgen, Westdeutsche Kieferklinik

Priv.-Doz. Dr. Gabriela Möslein-Wagner

Univ.-Prof. Dr. Thomas Hohlfeld, Institut für Pharmakologie

Frau Prof. Dr. Victoria Kolb-Bachofen, Institut für Immunbiologie

Univ.-Prof. Dr. Werner Scherbaum, Zentrum für Innere Medizin

Ständige Habilitationskommission

Dekan/Prodekan

Vorsitzender: Univ.-Prof. Dr. Gams, Klinik für Thorax- und Kardiovaskuläre Chirurgie

Stellvertr. Vorsitzender: Univ.-Prof. Dr. Schmidt, Kinderklinik

Prof. Dr. Bilzer, Institut für Neuropathologie

Univ.-Prof. Dr. Gabbert, Institut für Pathologie

Prof. Dr. Königshausen, Krankenhaus Gerresheim, Gräulinger Str., 40625 Düsseldorf

Univ.-Prof. Dr. Schrör, Institut für Pharmakologie

Univ.-Prof. Dr. Regine Kahl, Institut für Toxikologie

Univ.-Prof. Dr. Bornstein, Klinik für Endokrinologie

Univ.-Prof. Dr. Häussinger, Klinik für Gastroenterologie

Univ.-Prof. Dr. Hartung, Klinik für Neurologie

Prof. Dr. Schwenen, Institut für Physiologische Chemie I

Forschungskommission

Univ.-Prof. Dr. Schrör (Vorsitzender)

Univ.-Prof. Dr. Haas

Univ.-Prof. Dr. Kübler

Univ.-Prof. Dr. Mayatepek

Univ.-Prof. Dr. Nürnberg

Univ.-Prof. Dr. Pfeffer

Prof. Dr. Siebler

Univ.-Prof. Dr. U. Rütter

Priv.-Doz. Dr. Schliess

Stud. Vertreter

Univ.-Prof. Dr. Ackermann (Ärztl. Direktor)

Univ.-Prof. Dr. Strauer (stellvertr. Ärztl. Direktor)

Univ.-Prof. Dr. Dr. Labisch (Dekan)

3

Lehrkörper

a) Emeritierte Universitätsprofessorinnen und Universitätsprofessoren:

Arnold, Gottfried, Hofberg 7, 24113 Molfsee bei Kiel
Dr. med. (Anatomie)

Arnold, Gunther, Peckhauser Straße 31, 40822 Mettmann
Dr. med. (Exp. Chirurgie)

Beck, Lutwin, Himmelgeister Landstraße 67, 40589 Düsseldorf
Dr. med. (Geburtshilfe und Frauenheilkunde)

Bircks, Wolfgang, Mörikestraße 11, 41464 Neuss
Dr. med. (Chirurgie)

Bock, Wolfgang J., Nordkanalallee 102, 41464 Neuss
Dr. med. (Neurochirurgie)

Böttger, Hermann, Brahmplatz 3, 40237 Düsseldorf
Dr. med. dent. (Zahn-, Mund- und Kieferkrankheiten, insbesondere zahnärztl.
Prothetik), Guest Professor Osaka Dental University (Commendatore Repl. Ital.)

Bourgeois, Maurice, Eggerscheidterstr. 67, 40883 Ratingen-Hösel
Dr. med. (Kinderheilkunde)

Brüster, Herbert Theodor, Ertstraße 74, 41460 Neuss
Dr. med. (Kinderheilkunde, Blutgerinnung und Transfusionsmed.)

Feinendegen, Ludwig E., Wannental 45, 88131 Lindau
Dr. med. (Nuklearmedizin)

- Freund, Hans-Joachim, Am Adefs 11, 40883 Ratingen
Dr. med. (Neurologie)
- Gries, Friedrich Arnold, Zonser Straße 3, 41468 Neuss
Dr. med. (Innere Medizin)
- Hadding, Ulrich, Adalbertstr. 9, 40545 Düsseldorf
Dr. med. (Med. Mikrobiologie und Virologie) 30.9.02
- von Harnack, Gustav-Adolf, Virchowstraße 13, 40225 Düsseldorf
Dr. med. (Kinderheilkunde)
- Heinrich, Kurt, Novalisstraße 1, 40474 Düsseldorf
Dr. med. (Psychiatrie)
- Hollmann, Siegfried, Hainholzweg 34A, 37085 Göttingen
Dr. med. (Physiologische Chemie)
- Hopf, Adolf, Virchowstraße 15, 40225 Düsseldorf
Dr. med. (Hirnforschung und Anatomie)
- Hort, Waldemar, Auf'm Winkel 10, 40589 Düsseldorf
Dr. med. (Allgemeine Pathologie und Pathologische Anatomie)
- Idelberger, Karlheinz, Hasselstraße 38, 41564 Kaarst
Dr. med. Prof. h. c. (Orthopädie)
- Jansen, Gerd, Veilchenweg 1a, 42579 Heiligenhaus
Dr. phil. Dr. med. (Arbeitsmedizin Sozialmedizin)
- Kremer, Karl, Elmenweide 16, 40589 Düsseldorf
Dr. med. (Chirurgie)
- Lenard, Hans-Gerd, Leinenweberweg 2, 40593 Düsseldorf
Dr. med. (Pädiatrie)
- Lentrodt, Jürgen, Hartwichstraße 21, 40547 Düsseldorf
Dr. med., Dr. med. dent. (Kiefer- und Plast. Gesichtschirurgie)
- Loogen, Franz, Am Wasserturm 9, 40597 Düsseldorf
Dr. med., Dr. h.c. (Innere Medizin, insbesondere Kardiologie)
- Naumann, Peter, Dörpfeldstraße 4a, 22609 Hamburg
Dr. med. (Med. Mikrobiologie und Virologie)
- Ohnesorge, Friedrich, Gerhart-Hauptmann-Weg 5, 40822 Mettmann
Dr. med. (Toxikologie)
- Pau, Hans, Himmelgeister Landstraße 87, 40589 Düsseldorf
Dr. med., Dr. h. c. (Augenheilkunde)
- Reinauer, Hans, Brinckmannstraße 37, 40225 Düsseldorf
Dr. med. (Klinische Biochemie)
- Röher, Hans-Dietrich, Elmenweide 10, 40589 Düsseldorf
Dr. med. (Chirurgie)
- Röhrborn, Gunter, Prielstraße 5, 88696 Owingen/Bodensee
Dr. rer. nat. (Humangenetik und Anthropologie)
- Rosenbauer, Karlheinz, Riehler Gürtel 41, 50735 Köln
Dr. med. (Anatomie)
- Schadewaldt, Hans, Brehmstraße 82, 40239 Düsseldorf
Dr. med., Dr. h. c. (Geschichte der Medizin)
- Schlipkötter, Hans-W., Chopinstraße 11, 40593 Düsseldorf 13
Dr. med. (Hygiene)
- Schmidt, Eberhard, Nelly Sachs Straße 5, 40474 Düsseldorf
Dr. med. (Pädiatrie)
- Schneider, Wolfgang, Nesslerstraße 32, 40593 Düsseldorf
Dr. med. (Innere Medizin)
- Schübel, Franz, Hans-Henny-Jahnn-Straße 3, 40699 Erkrath
Dr. med. dent. (Zahn-, Mund- und Kieferheilkunde)

- Schulitz, Klaus-Peter, Dorfstraße 9a, 40629 Düsseldorf
Dr. med. (Orthopädie), 1998
- Staub, Wolfgang, Bergerfurthstraße 10, 41564 Kaarst
Dr. med. (Physiologische Chemie und Biochemie)
Zugleich Mitglied der Math.-Nat. Fakultät
- Sträßburg, Manfred, Im Diepental 40, 40597 Düsseldorf,
Dr. med dent. (Zahn-Mund-Kieferheilkunde)
- Strohmeyer, Georg, An der Obererft 80d, 41464 Neuss
Dr. med. (Innere Medizin und Gastroenterologie)
- Vosberg, Henning, Volmerswerther Str. 7, 41468 Neuss
Dr. med. (Innere Medizin und Nuklearmedizin), 28.2.03
- Vosteen, K. H., Grube 2, 22587 Hamburg
- Wechsler, Wolfgang, Kahrenerstr. 9A, 54439 Saarburg
(Neuropathologie)
- Weise, Walter, Kieferklinik, Moorenstraße 5, 40225 Düsseldorf
Dr. med. dent. (Zahn-, Mund- und Kieferheilkunde)
- Zindler, Martin, Himmelgeister Landstraße 171, 40589 Düsseldorf
Dr. med. (Anästhesiologie)

b) Universitätsprofessorinnen und Universitätsprofessoren im Ruhestand: (L3)

- Arndt, Joachim, Uedesheimer Straße 60, 40221 Düsseldorf
Dr. med. (Exp. Anästhesiologie)
- Esser, Günter, Eickelscheidt 5, 40883 Ratingen
Dr. rer. nat.
- Grünwald, Gerhard, Tirolerweg 2a, 79285 Ebringen
Dr. med.
- Hofmann, Norbert, Erasmusstraße 18, 41466 Neuss
Dr. med. (Dermatologie)
- Horster, F.-A. Verdistraße 56, 40772 Hilden
(Innere Medizin)
- Jungblut, Reiner Maria, Am Mühlenbusch 3, 42781 Haan
Dr. med. (Med. Strahlenkunde)
- Kröner, Hans, Kemperweg 20, 41352 Korschenbroich
Dr. med. (Physiologische Chemie)
- Kupke, Ingeborg Ruth, Ziegeleiweg 49, 40591 Düsseldorf
Dr. rer. nat. (Klin. Chemie und Biochemie)
- Lombbeck, Ingrid, Schulweg 73c, 42349 Wuppertal
(Kinderheilkunde)
- Moser, Jörg
Dr. rer. nat. (Institut für Lasermedizin)
- Pfitzer, Peter, Mönchhaldenstraße 149, 70191 Stuttgart
Dr. med., Dr. rer. nat. (Allgem. Path. und Cytopath.)
- Rechenberger, Ilse, Rochusstr. 3, 40479 Düsseldorf
Dr. med. (Psychosomatik in der Frauenheilkunde)
- Reh, Herbert, Vieringhausen 137, 42857 Remscheid
Dr. med. (Rechtsmedizin)
- Scheibner, Horst, Oberbilker Allee 78, 40227 Düsseldorf
Dr.-Ing. (Neurophysiologie)
- Schulte, Hagen-Dietrich, An der Obererft 72, 41464 Neuss
Dr. med. (Chirurgie)
- Trube-Becker, Elisabeth, Am Strauchbusch 27, 41462 Neuss
Dr. med. (Rechtsmedizin)
- Wirth, Klaus, Sperberweg 9, 40699 Erkrath,
Dr. med. (Pharmakologie u. Toxikologie)

c) Universitätsprofessorinnen und Universitätsprofessoren:

- Abholz, Heinz-Harald, Abteilung für Allgemeinmedizin
Dr. med. (Allgemeinmedizin), 1. 4. 1998 (Lehrstuhlinhaber)
- Ackermann, Rolf, Am Steinebrück 83, 40589 Düsseldorf
Dr. med. (Urologie), 1. 7. 83 (Lehrstuhlinhaber)
- Alberti, Luciano, Klinisches Institut für Psychotherapie und Psychosomatik, Mooren-
straße 5, 40225 Düsseldorf
Dr. phil. (Psychosoziale Störungen), 21. 8. 81
- Angerstein, Wolfgang, Hals-Nasen-Ohren-Klinik
Dr. med. (Phoniatrie und Pädaudiologie), 15. 12. 1997
- Barz, Jürgen, Wilhelm-Busch-Straße 47, 41541 Dormagen
Dr. med. (Rechtsmedizin), 1. 8. 84
- Bayer, Rainer, Institut für Lasermedizin
Dr. med., habil. (Physiologie), 26. 3. 82
- Becker, Jürgen, Poliklinik für Zahnärztliche Chirurgie und Aufnahme
Dr. med. dent. (Zahn-, Mund- und Kieferheilkunde), 1. 9. 1997 (Lehrstuhlinhaber)
- Bender, Hans Georg, Frauenklinik
Dr. med. (Frauenheilkunde und Geburtshilfe), 16. 8. 1993 (Lehrstuhlinhaber)
- Böcking, Alfred, Zentrum Pathologie, Institut für Cytopathologie
Dr. med. (Allgemeine und spezielle Pathologische Anatomie), 1. 9. 1994
(Lehrstuhlinhaber)
- Boege, Friedrich, Institut für Klinische Chemie und Laboratoriumsdiagnostik
Dr. med. (Laboratoriumsmedizin und Klinische Biochemie) 1.10.02
- Bojar, Hans, Meisentalstr. 8, 40764 Langenfeld
Dr. med., habil. (Physiologische Chemie), 10. 4. 79
- Bornstein, Stefan Richard, Klinik für Endokrinologie,
Dr. med. (Innere Medizin), 1.3.2001
- Borsch-Galetke, Elisabeth, Institut für Arbeitsmedizin und Sozialmedizin
Dr. med. (Arbeitsmedizin), 1. 9. 1994 (Lehrstuhlinhaberin)
- Dahl, Stephan vom, Klinik für Gastroenterologie
Dr. med. (Innere Medizin), 20.12.2001
- Daldrup, Thomas, Institut für Rechtsmedizin
Dr. rer. nat. (Forensische Toxikologie), 11. 3. 93
- Dall, Peter, Frauenklinik
Dr. med. (Frauenheilkunde und Geburtshilfe), 2001
- Drescher, Dieter, Poliklinik für Kieferorthopädie
Dr. med. dent. (Kieferorthopädie), 1. 8. 1997
- Esser, Günter, Labor für Med. Akustik und Audiologie, Geb. 17.11
Dr. rer. nat. (Medizinische Akustik und Audiologie), 28. 9. 78
- Fischer, Jens Heinrich, Institut für Pharmakologie
Dr. rer. nat. (Pharmakologie und Toxikologie), 1.3.02
- Franz, Matthias, Klin. Institut für Psychosomatische Medizin u. Psychotherapie
Dr. med. (Psychotherapeutische Medizin, Psychosomatik), 1. 1. 1995
- Fritzsche, Claus Udo, Klinik für Kiefer- und Plastische Gesichtschirurgie
Dr. med., Dr. med. dent. habil. (Zahn-, Mund- und Kieferheilkunde unter beson-
derer Berücksichtigung der Mund-, Kiefer- und Gesichtschirurgie), 5. 4. 84
- Fürst, G., Institut für Diagnostische Radiologie,
Dr. med., (Diagn. Radiologie), 7.5.1998
- Gabbert, Helmut Erich, Institut für Pathologie
Dr. med. (Pathologie), 1. 6. 92 (Lehrstuhlinhaber)
- Gaebel, Wolfgang, Klinik und Poliklinik für Psychiatrie und Psychotherapie
Dr. med. (Psychiatrie), 29. 7. 92 (Lehrstuhlinhaber)
- Gärtner, Jutta
Kinderklinik, Dr. med. (Pädiatrie), 25.9.2000

- Gams, Emmeran, Chir.-Klinik und Poliklinik für Thorax- und Kardiovaskuläre Chirurgie,
Dr. med. habil. (Herzchirurgie), 1. 10. 1995 (Lehrstuhlinhaber)
- Ganzer, Uwe, Angerstraße 28, 40593 Düsseldorf
Dr. med. (HNO), 15. 10. 1990 (Lehrstuhlinhaber)
- Geraedts, Max, Dr. med., M. san., Zusatzstudiengang Public Health, c/o Institut für
Med. Soziologie, Universitätsstr. 1, 40225 Düsseldorf
- Gerharz, Claus-Dieter, Institut für Pathologie
Dr. med. (Pathologie), 26. 3. 1993
- Giani, Guido, Diabetes-Forschungsinstitut, Abteilung Biometrie und Epidemiologie,
40225 Düsseldorf
Dipl.-Math., Dr. rer. nat. (Biometrie)
- Göbel, Ulrich, Fichtestraße 33, 40723 Hilden
Dr. med. (Kinderheilkunde), 27. 10. 77
- Grabensee, Bernd, Berger Allee 3, 40213 Düsseldorf
Dr. med. (Innere Medizin), 23. 10. 78
- Haas, Helmut, Hildener Str. 91, 40597 Düsseldorf
Dr. med. (Zentrum Physiologie, Abt. f. Neuro- und Sinnesphysiologie),
15. 4. 1991 (Lehrstuhlinhaber)
- Haas, Rainer
Klinik für Hämatologie, Onkologie und Klinische Immunologie (Innere Medizin),
28.5.1999 (Lehrstuhlinhaber)
- Hartung, Hans-Peter, Neurologische Klinik
Dr. med. (Lehrstuhlinhaber), 1.12.2001
- Hartwig, Hans-Georg, Grabenstr. 3b, 41470 Neuss
Dr. med. (Anatomie), 1. 6. 85 (Lehrstuhlinhaber)
- Häussinger, Dieter, Med. Klinik und Poliklinik, Klinik für Gastroenterologie,
Hepatology und Infektiologie
Dr. med. (Innere Medizin), 1. 8.1994 (Lehrstuhlinhaber)
- Heinz, Hans-Peter, Max-Born-Straße 43, 40591 Düsseldorf
Dr. med. (Med. Mikrobiologie), 29. 5. 1990
- Herforth, Armin, Kaiser-Wilhelm-Ring 43, 40545 Düsseldorf
Dr. med. dent., habil. (Zahn-, Mund- und Kieferheilkunde), 30. 6. 80
- Hering, Peter, Institut für Lasermedizin
Dr. rer. nat., 21. 12. 90
- Heuck, Claus Christian, WHO Genf
Dr. rer. nat., Dr. med., habil. (Klinische Chemie und Biochemie), 1. 9. 86
- Hohlfeld, Thomas, Institut für Pharmakologie
Dr. med. (Exp. und Klin. Pharmakologie), 16. 4. 1997
- Idel, Helga, Niederrheinstr.14, 40474 Düsseldorf
Dr. med. habil. (Hygiene), (Lehrstuhlinhaberin), 23. 3. 93
- Kahl, Regine, Institut für Toxikologie
Dr. med. (Toxikologie), 18. 10. 1993 (Lehrstuhlinhaberin)
- Kelm, Malte, Med. Klinik u. Poliklinik, Klinik für Kardiologie, Angiologie u. Pneumologie
Dr. med. (Innere Medizin), 8.10.1998
- Krasupe, Rüdiger,
Orthopädische Klinik (Orthopädie), 1.9.1999 (Lehrstuhlinhaber)
- Krutmann, Jean, Institut für Umweltmed. Forschung, Auf'm Hennekamp 50, 40225
Düsseldorf
Dr. med. (Dermatologie und Venerologie), 18.12.01 (Lehrstuhlinhaber)
- Kübler, Norbert, Klinik für Kiefer- und Plast. Gesichtschirurgie
Dr. med., Dr. med. dent. (Kiefer- und Plast. Chirurgie), 1.10.02 (Lehrstuhlinhaber)
- Labisch, Alfons, Institut für Geschichte der Medizin
Dr. med., Dr. phil., M. A. (Geschichte der Medizin), 24. 6. 91 (Lehrstuhlinhaber)
- Lins, E.J.F., Gotenstraße 163, 53175 Bonn
Dr. med. (Neuroradiologie), 15. 12. 82

- Ludwig, Stephan, Institut für Molekulare Medizin
Dr. rer. nat. (Molekulare Medizin)
- Mai, Jürgen K., Moritz-Sommer-Straße 4, 40225 Düsseldorf
Dr. med., habil. (Neuroanatomie), 11. 10. 83
- Mannhold, Raimund, Rosenweg 7, 40489 Düsseldorf
Dr. rer. nat. (Molekulare Wirkstoff-Forschung), 28. 11. 1990
- Mau, Jochen, Moorenstr. 5, 40225 Düsseldorf
Dr. rer. nat. habil. (Statistik und Biomathematik in der Medizin),
18. 10. 88 (Lehrstuhlinhaber)
- Mayatepek, Ertan, Klinik für Allgemeine Pädiatrie
Dr. med. (Allgemeine Pädiatrie), 1.10.2002 (Lehrstuhlinhaber)
- Mödder, Ulrich, Silberstraße 12, 40593 Düsseldorf
Dr. med. (Klinische Radiologie), 30. 3. 87 (Lehrstuhlinhaber)
- Morgenstern, Jürgen, In der Rehwiese 11, 40629 Düsseldorf
Dr. rer. nat. (Biomedizinische Technik), 2. 5. 79
- Müller, H. W., Arbeitsgruppe für molekulare Neurobiologie, Neurologische Klinik
Dr. rer. nat. (Neurobiologie)
- Müller, Hans-Wilhelm, Nuklearmedizinische Klinik
Dr. med. (Nuklearmedizin), 18. 2. 93 (Lehrstuhlinhaber)
- Müller-Wieland, D., Abt. für Klinische Biochemie und Pathobiochemie im DDFI
Dr. med. (Klinische Biochemie), 20. 8. 2001 (Lehrstuhlinhaber)
- Novotny, Gerd E. K., Kurt-Schumacher-Straße 1, 41542 Dormagen
Ph. D. (Univ. London), (Anatomie), 16. 4. 82
- Nürnberg, Bernd, Institut für Physiologische Chemie II
Dr. Dr. (Biochemie), 1.3.02 (Lehrstuhlinhaber)
- Pfeffer, Klaus Dieter, Institut für Med. Mikrobiologie
(Med. Mikrobiologie), 1.10.02
- Poremba, Christopher, Institut für Pathologie
Dr. med. (Pathologie), 28.5.02
- Raab, Wolfgang, Poliklinik für Zahnerhaltung und Präventive Zahnheilkunde
Dr. med. dent. (Zahn-, Mund- und Kieferheilkunde), 17.6.1996 (Lehrstuhlinhaber)
- Rehkämper, Gerd, C. u. O. Vogt Institut für Hirnforschung
Dr. rer. nat. (Hirnforschung), 23. 12. 1992
- Reifenberger, Guido, Institut für Neuropathologie
Dr. med. (Neuropathologie), 1. 10. 2000
- Ross, Hans-Georg, Fürstenwall 187, 40215 Düsseldorf
Dr. med., habil. (Physiologie), 26. 3. 82
- Roth, Stephan, Christophstraße 32, 40225 Düsseldorf
Dr. med., 31. 3. 89
- Royer-Pokora, Brigitte, Institut für Humangenetik und Anthropologie
Dr. rer. nat. (Humangenetik), 1. 8. 97
- Ruzicka, Thomas, Hautklinik
Dr. med. (Dermatologie und Venerologie), 1. 7. 1993 (Lehrstuhlinhaber)
- Sandmann, Wilhelm, Josef-Kohlschein-Straße 2, 41472 Neuss
Dr. med., habil. (Chirurgie), 31. 12. 81 (Lehrstuhlinhaber)
- Scharf, Rüdiger, Haus-Endt-Str. 69, 40593 Düsseldorf
Dr. med. (Haemostaseologie und Transfusionsmedizin), 7. 11. 1994
(Lehrstuhlinhaber)
- Scherbaum, Werner A., Medizinische Abteilung für Endokrinologie
Dr. med. (Innere Medizin) (Lehrstuhlinhaber), 2. 1. 1997
- Schmidt, Klaus G., Klinik für Kinderkardiologie
Dr. med. (Pädiatrie), 1.7.2000 (Lehrstuhlinhaber)
- Schmitt, Gerd, Elsaßstraße 42, 45259 Essen
Dr. med. (Radioonkologie), 1. 1. 86 (Lehrstuhlinhaber)
- Schmitz, Rüdiger, Westdeutsche Kieferklinik, Klinik für Kiefer- und Plast.
Gesichtschirurgie
Dr. med., Dr. med. dent. (Zahn-, Mund- und Kieferheilkunde unter besonderer
Berücksichtigung der Mund-, Kiefer- und Gesichtschirurgie), 1. 7. 1990

- Schneider, Frank, Klinik und Poliklinik für Psychiatrie und Psychotherapie
Dr. med., Dr. rer. soc. (Psychiatrie), 31. 1. 96
- Schneider, Matthias, Med. Klinik und Poliklinik
Dr. med. (Innere Medizin)
- Schrader, Jürgen, Meliesallee 13, 40597 Düsseldorf
Dr. med. (Physiologie), 21. 4. 83 (Lehrstuhlinhaber)
- Schrör, Karsten, Hüttenweg 2, 50226 Frechen
Dr. med. (Pharmakologie und Toxikologie), 13. 11. 86 (Lehrstuhlinhaber)
- Schulze-Osthoff, Klaus, Institut für Molekulare Medizin, Gebäude 23.12
Dr. rer. nat. (Molekulare Medizin), Sept. 2001
- Seitz, Rüdiger Jürgen, Neurologische Klinik
Dr. med. (Neurologie), 7. 6. 2001
- Siegrist, Johannes, Wilhelmshofallee 23, 47799 Krefeld
Dr. phil. (Medizinische Soziologie) (Lehrstuhlinhaber)
- Sies, Helmut, Am Wald 26, 40667 Meerbusch
Dr. med. (Physiologische Chemie), 1. 10. 79 (Lehrstuhlinhaber)
- Stahl, Wilhelm Josef, Institut für Physiologische Chemie I
Dr. rer. nat. (Physiologische Chemie), 30.4.02
- Steingrüber, Hans-Joachim, Sanddornweg 2a, 41469 Neuss
Dr. phil. (Medizinische Psychologie), 22. 7. 74 (Lehrstuhlinhaber)
- Strauer, Bodo-Eckehard, Elmenweide 9, 40589 Düsseldorf
Dr. med. (Innere Medizin), 18. 6. 84 (Lehrstuhlinhaber)
- Stüttgen, Ulrich, Otto-Hahn-Straße 138, 40591 Düsseldorf
Dr. med. dent. (Zahn-, Mund-Kieferheilkunde, insbes. zahnärztl. Prothetik),
2. 4. 1990 (Lehrstuhlinhaber)
- Sundmacher, Rainer, Holbeinstraße 5, 42781 Haan
Dr. med. (Augenheilkunde), 17. 11. 86 (Lehrstuhlinhaber)
- Tarnow, Jörg, Institut für Anästhesiologie der Universität Düsseldorf,
Moorenstraße 5, 40225 Düsseldorf
Dr. med. (Anästhesiologie), 1. 10. 87 (Lehrstuhlinhaber)
- Thämer, Volker, Sophienstraße 27, 40597 Düsseldorf
Dr. med. (Physiologie), 7. 6. 77
- Tress, Wolfgang, Klinisches Institut und Klinik für Psychosom. Medizin und Psychotherapie
Moorenstraße 5, 40225 Düsseldorf
Dr. med., Dr. phil. (Psychosomatik und Psychotherapie), 2. 4. 1990 (Lehrstuhlinhaber)
- Wendel, Udo, Kinderklinik
Dr. med. (Pädiatrie), 4. 12. 95
- Zilles, K., Bodelschwinghstr. 13A, 50859 Köln
Dr. med. (Anatomie), 1. 10. 91 (Lehrstuhlinhaber)

d) Hochschul-Dozentinnen und -Dozenten:

- Arendt, Gabriele, Neurologische Klinik
Prof. Dr. med. (Neurologie), 19. 12. 1996
- Bielfeld, Klaus Peter, Frauenklinik
Prof. Dr. med. (Gynäkologie und Geburtshilfe), 28.4.97
- Brenneisen, Peter Heinz, Institut für Physiologische Chemie I
Priv.-Doz. Dr. rer. nat., 1.4.2001
- Bruch-Gerharz, Hautklinik
Priv.-Doz., Dr. med. (Dermatologie), 5.12.01
- Decking, Ulrich, Institut für Herz- und Kreislaufphysiologie
Dr. med. (Physiologie), 15. 8. 2001
- Deinzer, Renate, Institut für Med. Psychologie
Priv.-Doz. Dr. rer. nat. (Med. Psychologie), 6.3.02
- Dilloo, Dagmar, Kinderklinik
Priv.-Doz. Dr. med. (Kinderheilkunde), 1.11.99

- Engers, Rainer, Institut für Pathologie
Priv.-Doz., Dr. med. (Pathologie), 18.2.02
- Fischer, Hans Georg, Institut für Med. Mikrobiologie und Virologie
Prof. Dr. rer. nat. (Immunologie), 14. 11. 96
- Gattermann, Norbert, Klinik für Hämatologie, Onkologie und Klinische Immunologie
Priv.-Doz. Dr. med. (Innere Medizin), 19.11.98
- Hanenberg, H.-R., Kinderklinik
Priv.-Doz., Dr. med. (Pädiatrie), 1.4.02
- Hennersdorf, Marcus, Med. Klinik und Poliklinik
Priv.-Doz. Dr. med. (Innere Medizin), 21.2.02
- Holthusen, Holger, Institut für Klinische Anästhesiologie
Priv.-Doz. Dr. med. (Anästhesiologie), 1.11.99
- Hollenbeck, Markus, Med. Klinik und Poliklinik
Priv.-Doz. Dr. med. (Innere Medizin), 25.6.98
- Jander, Sebastian, Neurologische Klinik
Priv.-Doz. Dr. med. (Neurologie), 1.2.2001
- Klotz, Lars Oliver, Institut für Physiologische Chemie I
Priv.-Doz. Dr. rer. nat. (Biochemie und Molekularbiologie), 15.3.02
- Köller, Hubertus, Neurologische Klinik
Priv.-Doz. Dr. med. (Neurologie), 11. 5. 2000
- Lipfert, Peter, Zentrum für Anästhesiologie
Prof., Dr. med. (Anästhesiologie), 19. 7. 90
- Möslein-Wagner, Gabriela, Chirurgische Klinik
Priv.-Doz. Dr. med. (Chirurgie), 10.6.1999
- Neuen-Jacob, Eva, Institut für Neuropathologie
Priv.-Doz. Dr. med., 4.4.02
- Perings, Christian, Med. Klinik und Poliklinik, Klinik für Kardiologie, Pneumologie
und Angiologie
Priv.-Doz. Dr. med. (Innere Medizin), 5.5.98
- Preis, Sabine, Kinderklinik
Priv.-Doz. Dr. med. (Pädiatrie), 22. 5. 2001
- Ramp, Heinz Uwe, Institut für Pathologie
Priv.-Doz. Dr. med. (Pathologie), 1.4.2001
- Rosenbaum, Thorsten, Kinderklinik
Priv.-Doz. Dr. med. (Pädiatrie), 5.12.01
- Sabel, Michael, Neurochirurgische Klinik
Priv.-Doz. Dr. med. (Neurochirurgie), 1.4.02
- Sarbia, Mario, Institut für Pathologie
Dr. med. (Pathologie), 14.10.1999
- Schaal, Heiner, Institut für Med. Mikrobiologie und Virologie
Priv.-Doz. Dr. rer. nat. (Experimentelle Virologie), 6.5.1999
- Schoebel, Frank-Chris, Klinik für Kardiologie, Pneumologie und Angiologie
Priv.-Doz. Dr. med. (Innere Medizin), 2.9.1999
- Schwartzkopf, Bodo, Med. Klinik und Poliklinik,
Prof. Dr. med. (Innere Medizin), 22. 8. 2000
- Staiger, Jochen, C. und O. Vogt-Institut für Hirnforschung
Priv.-Doz. Dr. med. (Anatomie), 15.3.02
- Stockhorst, Ursula, Institut für Med. Psychologie
Priv.-Doz. Dr. rer. nat. (Med. Psychologie), 20. 9. 2001
- Vögeli, Thomas, Urologische Klinik
Priv.-Doz. Dr. med. (Urologie), 7.12.01
- Warskulat, Ulrich, Med. Klinik und Poliklinik
Priv.-Doz. Dr. rer. nat. (Innere Medizin), 1.3.02
- Wessalowski, Rüdiger, Kinderklinik
Priv.-Doz. Dr. med. (Kinderheilkunde), 1.12.2000

- Wettstein, Mathias, Med. Klinik und Poliklinik
Priv.-Doz. Dr. med. (Innere Medizin), 1. 8. 2000
- Zucker, Tom-Phillip, Institut für Klinische Anästhesiologie
Priv.-Doz. Dr. med. (Anästhesie), 27.3.2000

e) Honorar-Professoren:

- Helmich, Peter, Burgwall 5, 41379 Brüggen
Prof.-Dr. med., 12. 2. 86 (i. R.)
- Höffken, Klaus Dieter, Udostr. 30, 45472 Mülheim
Dr. med., (Psychosomatik, Kinder- und Frauenheilkunde), 29. 4.1993
- Munck, Georg, Umlandstraße 17, 75385 Bad Teinach-Zav.
Dr. med., 4. 12. 1990 (i.R.)
- Knuth, Peter
Dr. med., Ärztl. Geschäftsführer Berufsverband Deutscher Internisten e.V.,
Schöne Aussicht, 65193 Wiesbaden, 17. 4. 1998
- Ott, Jürgen, Klinik für Psychosomatische Medizin und Psychotherapie, Bergische
Landstraße 2
Dr. med., Dr. rer. pol., 17.04.98
- Richter, K.-H., Ltd. Regierungsmedizinalsektor, Am Hülsfeld 39, 40629 Düsseldorf
Dr. med. (Tropenmedizin), 19. 8. 85
- Schrey, Alfred, Schwarz Pharma AG, Monheim
Dr. med. (Arzneimittelprüfung, Arzneimittelgesetz)
- Schumacher, Otto M., Hügelstraße 16, 40589 Düsseldorf
Dr. med., 12. 2. 86 (i. R.)
- Wenzel, Hans Gerd, Kühnstraße 8, 44225 Dortmund
Dr. med. (Arbeitsphysiologie), 16. 1. 73
- Wolff, Max-Richard, Hebbelstraße 7, 40237 Düsseldorf
Dr. med. et Dr. phil. (Physikalische Medizin und Technik), 11. 4. 67

f) Außerplanmäßige Professorinnen und Professoren:

- Abel, Josef, Institut für Umweltmedizinische Forschung
Dr. med. vet. (Toxikologie), 19. 6. 97
- Albrecht, Herbert, Städt. Krankenhaus Gerresheim, Gräulinger Straße 120,
40625 Düsseldorf
Dr. med., habil. (Geburtshilfe und Frauenheilkunde)
- Althaus, Christoph, Augenklinik
Dr. med. (Augenheilkunde), 22. 9. 99
- Altrogge, Gerd, Chefarzt Innere Abteilung Paracelsus Klinik, Lipper Weg 11,45770 Marl
Dr. med. (Innere Medizin)
- Amelung, Diethard, Ganghoferstr.15, Rottach-Egern
Dr. med. (Innere Medizin) (i.R.)
- Andrian-Werburg, Frhr. v., Hanns, Laakmannshof 29, 56562 Voerde,
Dr. med. (Orthopädie), 27. 2. 81
- Arendt, Gabriele, Neurologische Klinik
Dr. med. (Neurologie), 28. 1. 2000
- Asbach, Hans W., Theodor-Heuss-Platz 8, 42853 Remscheid
Dr. med., habil. (Urologie), 20. 6. 85
- Aul, C., St.-Johannes-Hospital, Duisburg-Hamborn, An der Abtei 7-11,
47166 Duisburg,
Dr. med. (Innere Medizin), 9.8.95
- Bach, Dieter, Klinikum Krefeld, Lutherplatz 40, 47805 Krefeld
Dr. med. (Innere Medizin), 13. 7. 2000

- Bachert, Claus, Universitätshospital Gent, UZ Gent Ent. Dept. de Pinelaan 185,
B 9000 Gent/Belgien
Dr. med., habil. (HNO-Klinik)
- Basler, A., Bundesmin. für Umwelt, Naturschutz, Reaktorsicherheit, Bonn
Dr. rer. nat. (Zytogenetik), 9. 1. 1991
- Becker, Klaus, Molnusstr. 17, 47807 Krefeld
Dr. med. (Innere Medizin), 14. 11. 72 (i. R.)
- Bergener, Manfred, Im Hoppenkamp 4, 50429 Berg. Gladbach,
Dr. med. (Neurologie und Psych.) (i. R.)
- Berger, Fritz, Rilkestraße 7, Düsseldorf
Dr. med. (HNO) (i. R.)
- Berges, W., Luisenhospital, 52064 Aachen, Boxgraben
Dr. med. (Innere Medizin), 20. 11. 89
- Bethge, Hartmut, Am Eifengrund 42, 64297 Darmstadt
Dr. med. (Innere Medizin), 23. 12. 71 (i. R.)
- Bielfeld, Peter, Frauenklinik
Dr. med. (Gynäkologie und Geburtshilfe), 14.2.2002
- Bier, Henning August, HNO-Klinik,
Dr. med. habil. (Hals-Nasen-Ohrenheilkunde), 11.8.95
- Bilzer, Thomas, Zentrum Pathologie, Institut für Neuropathologie
Dr. med. vet., Dr. med. vet. habil. (Neuropathologie), 31. 7. 1996
- Bisping, Rudolf, Hagelkreuz 21, 45134 Essen
Dipl.-Psych., Dr. rer. nat. (med. Psychologie), 14. 10. 92
- Böcker, Reinhard, Arzt für Urologie, Bruckstr. 44, 44787 Bochum
Dr. med., habil. (Urologie), 3. 3. 82
- Boeminghaus, Frank, Urologische Klinik, Krankenanstalten Neuss,
Lukaskrankenhaus, Preußenstraße 84, 41464 Neuss
Dr. med. (Urologie), 22. 8. 77
- Bokelmann, Johannes
Dr. med., habil. (Geburtshilfe und Frauenheilkunde), 31. 5. 72 (i.R.)
- Borchard, Franz, Klinik Aschaffenburg, Institut für Pathologie, Am Hasenkopf 1,
63739 Aschaffenburg
Dr. med. (Pathologie), 1998
- Borchard, Ulrich, St.-Norbert-Straße, 41516 Grevenbroich
Dr. med. habil. et Dr. rer. nat. (Pharmakologie und Toxikologie), 3. 2. 84
- Borm, Paul J.A., Institut für Umweltmedizinische Forschung
Auf'm Hennekamp 50, 40225 Düsseldorf
Dr. rer. nat. (Toxikologie und Pharmakologie), 21.6.2001
- Bormann von, Benno, St.-Johannes-Hospital, 47166 Duisburg
Dr. med. (Anästhesiologie), 21. 10. 86
- Brunner, Helmut, Am Rohm 111, 42113 Wuppertal
Dr. med. (Medizinische Mikrobiologie)
- Bull, H. G., St.-Josef-Hospital, Kurfürstenstraße 69, 47829 Krefeld
Dr. med., Dr. med. dent. (Zahn-, Mund- und Kieferheilkunde unter besonderer
Berücksichtigung der Mund-, Kiefer- und Gesichtschirurgie), 12. 2.1991
- Carstensen, Gert, Bleichstraße 5, 45468 Mülheim
Dr. med. Dr. h.c. (Chirurgie) (i. R.)
- Castrup, Hans Joachim, Chirurgische Klinik, Kliniken der Landeshauptstadt Düsseldorf,
Krankenhaus Benrath, Urdenbacher Allee 83, 40593 Düsseldorf
Dr. med. (Chirurgie), 15. 12. 86
- Chantelau, Ernst-Adolf, Med. Klinik und Poliklinik
Dr. med. (Innere Medizin) 23. 10. 92
- Cleveland, Sinclair, Otto-Hahn-Straße 147, 40591 Düsseldorf,
Dr. rer. nat. (Physiologie), 29. 4. 1988

- Coburg, A.J., Krankenanstalten Neuss — Lukaskrankenhaus, Preußenstraße 84,
41461 Neuss, Dr. med. (Chirurgie), 19. 12. 79
- Crombach, Gerd, St. Marien-Hospital GmbH, Hospitalstraße 44,
52353 Düren-Birkesdorf
Dr. med. (Gynäkologie und Geburtshilfe), 4. 3. 96
- Däubener, Walter, Institut für Med. Mikrobiologie und Virologie
Dr. med. (Med. Mikrobiologie), 28. 8. 2000
- Dehnen, Walter, Giesenender Kirchweg 32, 40670 Meerbusch
Dr. med. (Hygiene), 15. 12. 78
- Diemer, H. P., Marienhospital Düsseldorf
Dr. med., habil. (Geburtshilfe und Frauenheilkunde)
- Diller, Werner, Langgläserstraße 8, 51373 Leverkusen
Dr. med. (Arbeitsmedizin), 6. 9. 78
- Drost, Herbert, Ev. Krankenhaus Bethesda, Ludwig-Weber-Straße 15, 41061 M.-Gladbach
Dr. med., habil. (Innere Medizin), 27. 2. 84
- Ebert, Thomas, EURO-MED-Clinic Fürth, Europaallee 1, 90763 Fürth
Dr. med. (Urologie), 2. 5. 1996
- Eckel, Jürgen, Diabetes-Forschungsinstitut
Dr. rer. nat., (Klin.-Biochemie), 19. 11. 1991
- Eichhorn, Siegfried, Brucknerstraße 73, Hilden
Dr. rer. pol., habil. (Krankenhauswesen) (i. R.)
- Engelbrecht, Volkher, Institut für Diagnostische Radiologie
Dr. med. (Diagnostische Radiologie), 29.5.02
- Engelhardt, G. H.
Dr. med. (Chirurgie), 16. 11. 89 (i. R.)
- Engelhardt, Jürgen Peter, Luegplatz 3, 40545 Düsseldorf
Dr. med. dent. (Zahn-, Mund- und Kieferheilkunde, insbesondere zahnärztliche
Prothetik), 12. 12. 73 (i. R.)
- Erckenbrecht, J., Med. Klinik, Krankenanstalten Florence Nightingale, Diakoniewerk
Kaiserswerth, Kreuzbergstraße 79, 40489 Düsseldorf
Dr. med. (Innere Medizin), 5. 9.1990
- Ewen, K., Zentralstelle für Sicherheitstechnik, Ulenbergstraße 127, 40225 Düsseldorf
Dr. rer. nat. (Med. Physik), 8.12. 88
- Ewers, Ulrich, Hygiene-Institut des Ruhrgebietes, Rotthauer Str. 19,
45679 Gelsenkirchen
Dr. rer. nat. (Umwelthygiene), 22. 11. 95
- Faber, P., Prosper-Hospital, Mühlenstraße 27, 45659 Recklinghausen
(Frauenheilkunde), 2. 9. 88
- Fasshauer, Klaus, Alexianer-Krankenhaus, Oberdießheimer Straße 136, 47805 Krefeld
Dr. med. (Neurologie und Psychiatrie), 13. 3. 89
- Ferbers, Eduard, Hahnenfurther StraBe 10, 40629 Düsseldorf
Dr. med. (Chirurgie), 21. 7. 66
- Fischer, Hans Georg, Institut für Med. Mikrobiologie und Virologie
Dr. rer. nat. (Immunologie), 28. 8. 2001
- Franken, Franz-Hermann, Sonnhalde 18, Freiburg
Dr. med. (Innere Medizin) (i. R.)
- Frenzel, Hartmut, (i. R.)
Dr. med. (Pathologie), 30. 4. 81
- Freundl, Günter, Kliniken der Landeshauptstadt Düsseldorf, Krankenhaus Benrath
Frauenklinik, Urdenbacher Allee 83, 40593 Düsseldorf
Dr. med., habil. (Frauenheilkunde und Geburtshilfe), 3. 10. 86
- Freye, Enno, Ratinger Weg 21, 40629 Düsseldorf
Dr. med., habil. (Anästhesiologie), 28. 4. 87
- Friedburg, Dieter, Carl-Schurz-Straße 9, 47803 Krefeld
Dr. med. (Augenheilkunde), 13. 10. 81 (i.R.)

- Frieling, Thomas, Klinikum Krefeld, Med. Klinik II, Lutherplatz 40, 47805 Krefeld
Dr. med. (Innere Medizin), 18.10.01
- Fuchs, Erich, Rosenstraße 10a, 32765 Detmold
Dr. med., habil. (Innere Medizin), 29. 6. 72 (i.R.)
- Gehrmann, Günther, Zur Waldesruh 143, Wuppertal
Dr. med. (Innere Medizin) (i. R.)
- Geinitz, Wolfgang, Blumenthalstraße 41, 69120 Heidelberg
Dr. med. (Physiolog. und klin. Chemie), 2. 1. 63 (i. R.)
- Gerteis, Werner
Dr. med. (Geburtshilfe und Frauenheilkunde) (i. R.)
- Glaubitt, Dieter, An den Höfen 3, 21217 Seevetal
Dr. med. (Nuklearmedizin), 12. 12. 74
- Gleichmann, Ernst, Med. Institut für Umwelthygiene, Auf'm Hennekamp 50
40225 Düsseldorf
Dr. med. (Immunologie), 28. 10. 86
- Gleichmann, Helga, Diabetes-Forschungsinstitut an der Universität Düsseldorf,
Klinische Abteilung, Auf'm Hennekamp 65, 40225 Düsseldorf
Dr. med. (Immunologie), 25. 10. 86
- Godehardt, Erhard, Chirurgische Klinik und Poliklinik, Klinik für Thorax- und
Kardiovaskulärchirurgie,
Dr. rer. nat. (Med. Biometrie und Dokumentation), 14. 1. 93
- Goeckenjan, Gerd, Lungenfachklinik Immenhausen, Robert-Koch-Straße 3,
34376 Immenhausen (Bez. Kassel)
Dr. med. (Innere Medizin), 28. 5. 85
- Goretzki, Peter, Lukaskrankenhaus, Neuss, Preussenstr. 84
Dr. med. (Chirurgie)
- Görtz, Heinz, Heiligensteiner Straße 43, Baden-Baden 23
Dr. med. (Augenheilkunde) (i. R.)
- Grabitz, Klaus Konrad, Chirurgische Klinik und Poliklinik
Dr. med. (Chirurgie), 4. 3. 96
- Grabow, Lutz, Mecklenburger Straße 37, 47169 Duisburg
Dr. med. (Anästhesiologie), 2. 4. 79
- Greiner, Lucas, Klinikum Wuppertal GmbH, Heussnerstr. 40, 42283 Wuppertal
Dr. med. (Innere Medizin), 2. 5. 90
- Greve, Hans, Klinikum Krefeld, Lutherplatz 40
Dr. med. (Thorax- und Herzchirurgie), 18.10.01
- Groß-Selbeck, Gunter, Kinderneurologisches Zentrum, Kliniken der
Landeshauptstadt,
Krankenhaus Gerresheim, Gräulinger Straße 120, 40625 Düsseldorf
Dr. med. (Kinderheilkunde), 27. 2. 84
- Grünekle, Dieter, Innere Abteilung, St.-Johannesstift, Reumontstr.28, 33102
Paderborn
Dr. med. (Innere Medizin), 21. 6. 78
- Gruenagel, Hans Helmut, Rotdornstraße 13, 40667 Meerbusch
Dr. med. (Chirurgie) 18. 5. 72 (i. R.)
- Grüntzig, Johannes, Erich-Müller-Straße 2, 40597 Düsseldorf
Dr. med., habil. (Augenheilkunde), 28. 4. 87
- Grüßendorf, Martin
Dr. med. (Innere Medizin), 17. 5. 1993
- Haas, Johannes
Dr. med. (Arbeitsmedizin und Tropenmedizin), 15. 6. 82
- Haase, Hans-Joachim, Röntgenstraße, 4048 Grevenbroich
Dr. med., Dr. phil. (Psychiatrie) (i. R.)

- Haering, Manfred, Rolander Weg 7, 40629 Düsseldorf
Dr. med. (Geburtshilfe und Frauenheilkunde), 25. 3. 74
- Haerten, Klaus, Kardiologische Abteilung, Marienhospital, 46483 Wesel,
Pastor-Janßen-Straße 8-38
Dr. med. habil. (Innere Medizin), 10. 9. 86
- Hagedorn, Hans-Jochen, Medizinaluntersuchungsstelle,
Lübbertorwall 118, 32052 Herford
Dr. med. habil. (Medizinische Mikrobiologie und Virologie), 21. 3. 88
- Haider, Syed Ghulam, Jahnplatz 1, 40723 Hilden
Dr. rer. nat. (Anatomie)
- Haike, Horst
Dr. med. (Orthopädie) (i. R.)
- Hammerstein, Wolfgang, Städt. Krankenanstalten, Augenklinik Lüdenscheid
Dr. med. habil. (Augenheilkunde)
- Hansen, Fritz, Heleneweg 13, 40822 Mettmann
Dr. med. (Kinderheilkunde), 18. 3. 52
- Hauner, Hans, Jahnstraße 37, 41464 Neuss,
Dr. med. habil. (Innere Medizin), 4. 9. 95
- Hausamen, Torsten-Udo, (i.R.)
Dr. med. (Innere Medizin), 6. 5. 75
- Heering, Peter, Städt. Klinik um Solingen, Gotenstraße 1, 42653 Solingen
Dr. med. (Innere Medizin), 18. 9. 97
- Hefter, Harald, Neurologische Klinik
Dr. rer. nat., Dr. med. (Neurologie u. klin. Neurophysiologie), 21. 6. 2001
- Heidenreich, Johannes
Dr. med. (Geburtshilfe und Frauenheilkunde)
- Heinen, Edgar, Königstraße 26, 90402 Nürnberg
Dr. med., habil. (Innere Medizin), 4. 10. 89
- Heininger, K., Bayer Pharma-Forschungszentrum, Aprather Weg, 42096 Wuppertal
Dr. med. (Neurologie), 30. 1. 1995
- Heintzen, Matthias P., Städt. Klinikum Braunschweig, 38126 Braunschweig
Dr. med. (Innere Medizin)
- Herberg, Liselotte, Curieweg 27, 40591 Düsseldorf
Dr. med., Dr. med. vet. (Versuchstierkunde), 31. 3. 80 (i. R.)
- Hermes, Wolfgang, Auf'm Hitzberg 22, 40627 Düsseldorf (i. R.)
- Herrmann, Jörg, I. Med. Klinik der Städt. Krankenanstalten, Bielefeld
Dr. med. (Innere Medizin), 18. 7. 86
- Herzog, Hans, Institut für Medizin im Forschungszentrum Jülich
Dr.-Ing. (Theoretische Nuklearmedizin) 19. 4. 2001
- Heyll, Hans Axell, MDK Nordrhein, Kompetenzzentrum Onkologie,
Stresemannstr. 13, 40210 Düsseldorf
Dr. med. (Innere Medizin), 15.5.98
- Hille, Ekkehard, Allgemeines Krankenhaus, Barmbeck, Rübenkamp 148,
22307 Hamburg
Dr. med., habil. (Orthopädie), 2. 5.1990
- Hilscher, Werner, Stefan-Georg-Weg 3, Neuss-Nord
Dr. med. (Allgem. Pathologie und path. Anatomie) (i. R.)
- Höck, Anton, Sonnenwall 62, 47051 Duisburg
Dr. med., habil. (Nuklearmedizin), 30. 1. 90
- Höffler, U., Direktor des Instituts f. Med. Mikrobiologie und Hygiene, Klinikum
Ludwigshafen, Bremser Str. 79, 67063 Ludwigshafen
Prof. Dr. med. (Hygiene), 27. 6. 91
- Hoffmann, Ernst, Kaiser-Wilhelm-Allee 22, Wuppertal 1
Dr. med. (Chirurgie) (i. R.)

- Hoffmeister, Friedrich, Katernberger Straße 262 42113 Wuppertal
Dr. med. (Pharmakologie und Toxikologie), 14. 9. 71
- Holland, Gerhard, Esmarchstraße 51, 24105 Kiel
Dr. med. (Augenheilkunde), 3. 4. 68
- Hömberg, Volker, NTC, Hohensandweg 37, 40591 Düsseldorf
(Neurologie), 13. 7. 2000
- Hoppe, Rudolf, Oertelstraße 8, 40225 Düsseldorf
Dr. med. (Sozialhygiene), 22. 8. 72
- Horst, van der, Wolfgang, Johanniter-Krankenhaus Rheinhausen,
Chirurgische Klinik, Kreuzacker 1-7, 47228 Duisburg
Dr. med., habil. (Chirurgie), 29. 4. 88
- Hucke, Jürgen, Krankenhaus Bethesda, Hainstr. 35, 42109 Wuppertal,
Dr. med. (Gynäkologie und Geburtshilfe), 13.8.98
- Ingianni, Giulio, Klinik für Plast. und Handchir. Ferdinand-Sauerbruch-Klinik,
Arrenberger Straße, 42117 Wuppertal,
Dr. med. habil. (Plast. Chirurgie)
- Inoue, Kazuo, Herzzentrum NRW, Institut für Anästhesiologie,
Georgstraße 11, 32545 Bad Oeynhausen,
Dr. med. habil. (Anästhesiologie), 21. 3. 1988
- Itani, Zouhair, Mühlenbergweg 32, 40629 Düsseldorf
Dr. med. (Dermatologie und Venerologie), 19. 6. 78
- Jaeger, Jost, Franz-Fischer-Straße 6, Mülheim an der Ruhr
Dr. med. (Frauenheilkunde) (i. R.)
- Kantartzis, Michael, Medical Center Athen, Distomon 5-7, Maroussi-Athen,
Griechenland
Dr. med. (Chirurgie), 13.7.98
- Kaschner, Alfred, Hl.-Geist-Hospital, Kempen, V.-Broichhausen-Allee, 47906 Kempen
Dr. med., habil. (Chirurgie), 25. 5. 92
- Katoh, Eishow, Am Hösel 3, 40667 Meerbusch
Dr. med., habil. (Chirurgie), 6. 9. 91 (i. R.)
- Kaumann, A. J., 9 Alpha Terrace, Cambridge CB 22 HS, England
Dr. med., habil. (Physiologie), 13. 3. 89
- Keck, Elmar, Paulinenstr. 4, 65189 Wiesbaden
Dr. Dr. (Innere Medizin), 13. 10. 89
- Kemperdick, Helmut Friedrich, Markgrafenstraße 66, 40545 Düsseldorf, Akad. Dir.
Dr. med. habil. (Kinderheilkunde u. Kinderradiologie), 20. 8. 85 (i. R.)
- Kindler, Uwe, Ev. Krankenhaus, Virchowstraße 20, 46047 Oberhausen
Dr. med. (Innere Medizin), 27. 7. 75
- Kinne, Rolf, Max-Planck-Institut für molekulare Physiologie, Postfach 10 26 64,
44026 Dortmund
Dr. med. (Physiologische Chemie), 3. 10. 86
- Kivelitz, Hans, Am Steinwerth 16, 47269 Duisburg
Dr. med. (Chirurgie), 12. 5. 77
- Kiwit, Jürgen, Chefarzt Neurochirurgische Klinik, Klinikum Buch, Berlin-Buch
Dr. med. (Neurochirurgie), 14. 1. 1998
- Klein, Erich
Dr. med. (Innere Medizin) (i. R.)
- Klein, Hans-Michael, Chirurgische Klinik und Poliklinik
Dr. med. (Chirurgie), 16.11.98
- Klein, Wilhelm, Marienkrankenhaus Kaiserswerth, Orthopädische Klinik,
An St. Swibert 17, 40489 Düsseldorf
Dr. med. habil. (Orthopädie), 7. 2. 87
- Kley, Hans Kuno, Hegan-Klinikum GmbH, 78221 Singen/Htw.
Dr. med. (Innere Medizin), 30. 6. 78

- Klosterhafen, Wolfgang, In der Donk 30, 40599 Düsseldorf
Dr. rer. nat. (Med. Psychologie), 26. 6. 92
- Kluxen, Guido, Brückenweg 1, 42929 Wermelskirchen
Dr. med. (Augenheilkunde), 28. 4. 1993
- Kniemeyer, Horst-Wilhelm
Dr. med., habil. (Chirurgie)
- Knieriem, Hans-Jürgen, Bethesda-Krankenhaus, Heerstraße 219, 47053 Duisburg
Dr. med. (Allg. Pathologie und Pathologische Anatomie), 26. 6. 73
- Köbberling, Johannes, Zentrum Innere Medizin, Kliniken St. Antonius,
Carnaper Str. 48, 42283 Wuppertal
Dr. med. (Innere Medizin), 27. 6. 77
- Koch, Dankmar
Dr. med. (Innere Medizin) (i. R.)
- Koch, Heribert
Dr. med., Dr. med. dent. (Kiefer- und Plastische Gesichtschirurgie), 7. 7. 82 (i.R.)
- Köhler, Ekkehart
Dr. med. (Pharmakologie und Toxikologie), 25. 2. 82 (i. R.)
- Köhler, Gert-Klaus, Psychiatrische Klinik der Evangelischen und
Johanniter Krankenanstalten Duisburg-Nord/Oberhausen GmbH,
Steinbrinkstraße 96a, 46145 Oberhausen
Dr. med. (Psychiatrie), 17. 5. 83
- Köhler, Manfred, Schubertstr. 9c, 51427 Bergisch-Gladbach
Dr. med., habil. (Innere Medizin), 15. 4. 81 (i. R.)
- Kolb, Hubert, Deutsche Diabetes-Klinik im Deutschen Diabetes-Forschungsinstitut,
Auf'm Hennekamp 65, 40225 Düsseldorf
Dr. rer. nat. (Immunbiologie und Zellbiologie), 29. 4. 81
- Kolb-Bachofen, Victoria, Institut für Immunbiologie
Akad. Oberrätin, Dr. rer. nat. (Zellbiologie), 29. 1. 90
- Koldovsky, Ursula, Frauenklinik
Dr. rer. nat. (Exp. Tumormmunologie), 1. 4. 92
- Kolvenbach, Ralf, Augusta-Krankenhaus, Amalienstraße 9, 40472 Düsseldorf
Dr. med. (Chirurgie), 12. 9. 2000
- Königshausen, Theodor, Kliniken der Landeshauptstadt Düsseldorf,
Gräulinger Straße, 40625 Düsseldorf
Dr. med., habil. (Innere Medizin), 14. 11. 84
- Konrad, Reiner Maria, Bockumer Straße 287, 40489 Düsseldorf
Dr. med. (Chirurgie), 20. 12. 67
- Koschinsky, Th., Bittweg 122, 40225 Düsseldorf
Dr. med. habil. (Innere Medizin), 8. 2. 89
- Köster, Reiner, Städt. Kliniken Neuss, Lukaskrankenhaus, Preußenstraße 84, Neuss
Dr. med (Radiologie), 23. 6. 88
- Koviacek, Stephan, Liebstraße 1, München
Dr. med. (Chirurgie), 20. 7. 73
- Krech, Thomas, Konstanzer Str. 31a, CH 8280 Kreuzlingen
Dr. med. (Med. Mikrobiologie und Virologie), 29. 7. 92
- Krian, Arno, Chefarzt der Klinik für Thorax- und Kardiovaskulärchirurgie,
Herzzentrum Duisburg, Gerrickstraße 21, 47137 Duisburg
Dr. med., habil. (Chirurgie), 21. 1. 1986
- Kröger, Erich
Dr. med. (Tropenhygiene und öffentliches Gesundheitswesen), 31. 3. 80 (i. R.)
- Kuhn, Fritz-Peter, Chefarzt Radiologie, Städt. Klinikum Kassel
Dr med., habil. (Klin. Radiologie), 7. 9. 93

- Kuhn , Horst, II. Med. Klinik der Städt. Krankenanstalten, Teutoburger Straße 50,
33604 Bielefeld
Dr. med., habil. (Innere Medizin), 31. 7. 75
- Kühn-Velten , Nikolaus, Med. Labor Bremen, Haferwende 12, 28357 Bremen
Dr. med. habil. (Physiologische Chemie), 10. 9. 90
- Kühl, Peter Gonne Hamkens, Kinderklinik Lukas Krankenhaus Neuss
Dr. med. (Kinderheilkunde), 18.10.01
- Kuntz, Barbara Margarete, Himmelgeister Straße 50, 40225 Düsseldorf
Akad. Oberrätin, Dr. med. habil., (Blutgerinnungs- und Transfusionsmedizin),
17. 11. 1983
- Küppers , Hartmut, Jöhrensstraße 10, 30559 Hannover
Dr. med., habil. (Innere Medizin), 6. 4. 87
- Kutkuhn, Bernd Ulrich, Gemeinschaftspraxis Hofauf 91-93, 42103 Wuppertal
Dr. med. (Innere Medizin), 4. 7. 95
- Lakomek, Heinz-Jürgen, Klinik Rheumatologie, Physikalische Medizin und
Endokrinologie, Klinikum Minden, Friedrichstraße 17, 32427 Minden
Dr. med. (Innere Medizin), 25. 10. 1990
- Lamprecht , Jürgen, Alfred Krupp von Bohlen und Halbach-Krankenhaus,
HNO-Klinik, Alfred-Krupp-Straße 21, 45117 Essen
Dr. med. (HNO)
- Landen, Herbert, Kaiser-Friedrich-Straße 90, Neuss
Dr. med. (Innere Medizin) (i. R.)
- Langen, Karl-Josef, Forschungszentrum Jülich, 52425 Jülich
Dr. med. (Nuklearmedizin), 6. 2. 1997
- Lehmann , Erlo, Klinik und Poliklinik für Psychiatrie und Psychotherapie
Dr. rer. nat. (Med. Psychologie), 5. 9. 90
- Lehmann , Percy, Klinikum Wuppertal GmbH, Klinik für Dermatologie ,
Arrensberger Str. 20, 42117 Wuppertal
Dr. med. (Dermatologie und Venerologie), 18.10.01
- Lemburg, Peter, Kupferstraße 10, 41564 Kaarst
Akad. Direktor, Dr. med., habil. (Kinderheilkunde), 7. 8. 80 (i. R.)
- Lemoine, Horst, Institut für Lasermedizin
Dr. med. (Physiologie), 2. 6. 1996
- Leschke, Matthias, Städt. Kliniken Esslingen, Hirschlandstraße 97, 73730 Esslingen
Dr. med. (Innere Medizin)
- Liersch, Rüdiger, Kinderklinik Wuppertal, Heusnerstraße, 42283 Wuppertal
(Kinderheilkunde), 9. 8. 89
- Linden, Karl-Joachim, Landesklinik Nord-Schwarzwald, 75365 Hirsau/Calw
Dr. med. (Psychiatrie), 23. 6. 71
- Lipfert, P., Institut für Anästhesiologie,
Dr. med. (Anästhesiologie), 17.7.95
- Lohbeck, Hermann Ulrich, Klinik für gyn. Radiologie, Klinikum St. Antonius,
Vogelsangstraße 106, 42109 Wuppertal
Dr. med. (Radiologie), 30. 4. 1986
- Loose , Dirk, Zentrum für Gefäßmedizin und Abt. für Angiologie und Gefäßchirurgie der
Chirurgischen Klinik Dr. Guth, Jürgensallee 44, 22609 Hamburg-Klein Flottb.
Dr. med. (Chirurgie), 27. 2. 84
- Lorenz , Otto, Luisenstraße 27, 44137 Dortmund
Dr. med. et med. dent. (Zahn-, Mund- und Kieferkrankheiten), 9. 2. 50
- Lösse, Benno, Städt. Kliniken, Beurhausstraße 40, 44137 Dortmund
Dr. med. (Innere Medizin), 10. 8. 90
- Lübke, Josef, Behring-Krankenhaus II. Inn. Abt., Gimpelsteig 3-5, 14165 Berlin
Dr. med. (Innere Medizin), 18. 9. 1996

- Lücking, Theodor, Gräulinger Straße 120, 40625 Düsseldorf
Dr. med. (Kinderheilkunde), 24. 2. 77 (i. R.)
- Luther, Bernd, Chirurgische Klinik und Poliklinik
Dr. med. Dr. phil (Chirurgie), Oktober 2000
- Marx, Ernst
Dr. med. (Chirurgie), 26. 10. 72
- Matthiessen, Heino, v. Ev. Krankenhaus Mülheim-Ruhr
Dr. med. (Frauenheilkunde und Geburtshilfe), 16. 4. 91
- Megahed, Mosaad, Hautklinik
Dr. med. (Dermatologie u. Venerologie), 11.1.02
- Menzel, Hans-Joachim, Mozartstraße 4, 47800 Krefeld
Dr. med. dent. (Zahn-, Mund- und Kieferheilkunde), 4. 8. 75 (i. R.)
- Merdies, Georg, Dürerstr. 20, 45659 Recklinghausen
Dr. med. (Urologie), 22. 9. 76 (i. R.)
- Meyer-Marcotty, Wolfgang, Am Krummwinkel 13, 27711 Osterholz
Dr. med., habil. (Chirurgie), 1. 8. 83
- Meyer zum Gottesberge, Angela-Maria, Hals-Nasen-Ohren-Klinik
Dr. rer. nat. (Experimentelle Otologie), 23.7.98
- Miller, Bernard,
Dr. med. (Innere Medizin), 15. 1. 87 (i. R.)
- Mittelbach, Franz, Am Bonnheshof 14, 40474 Düsseldorf
Dr. med. (Innere Medizin und Neurologie), 29. 1. 70 (i. R.)
- Morgenstern, C., Krankenhaus St. Georg, Lohmühlenstraße 5, 20099 Hamburg
Dr. med. (HNO)
- Moschinski, Dieter, Kreiskrankenhaus Dormagen, Chirurgische Abteilung,
Dr.-Geldmacher-Straße 20, 41540 Dormagen
Dr. med. (Chirurgie), 25. 7. 87
- Mosny, Dierk Sönke, St. Johannes Hospital Duisburg-Hamborn
Dr. med. (Gynäkologie und Geburtshilfe), 15. 8. 97
- Mürtz, Robert
Dr. med., Dr. med. (Innere Medizin) (i. R.)
- Mulch, Jürgen, (i.R.)
Dr. med. (Chirurgie), 17. 9. 87
- Müller, Eckhart, Institut für Klinische Anästhesiologie
Dr. med. (Anästhesiologie), 22. 9. 1999
- Neveling, Richard, Melaniestraße 10, Düsseldorf
Dr. med. (HNO) (i. R.)
- Ney, Hartwig, Albrecht-Dürer-Straße 16, Neubiberg
Dr. med. (Chirurgie) (i. R.)
- Niederau, Claus, St. Josefs-Hospital, Mülheimer Straße 83, 46045 Oberhausen
Dr. med. (Innere Medizin), 1998
- Nidermeyer, Haydnstraße 1, 47800 Krefeld
Dr. med. (Augenheilkunde), 7. 1. 60
- Nier, Helmut, Chirurgische Klinik I der Städt. Kliniken Offenbach am Main
Starkenburgring 66, 63069 Offenbach/Main
Dr. med., habil. (Chirurgie), 28. 6. 79
- Nitz, Ulrike, Frauenklinik
Dr. med. (Gynäkologie und Frauenheilkunde), Oktober 2000
- Odenthal, Hans, Obererle 54, 45897 Gelsenkirchen
Dr. med. (Innere Medizin), 8. 5. 62
- Olbrisch, Rolf Rüdiger, Klinik für Plastische Chirurgie an den Krankenanstalten
„Florence Nightingale“, Diakoniewerk Kaiserswerth, Kreuzbergstraße 79
Dr. med., habil. (Plastische Chirurgie), 27. 9. 89

- Ohmann, Christian, Chir. Klinik, Abt. Allgemeine und Unfallchirurgie
Dr. rer. nat. (Theoretische Chirurgie), 15. 9. 1993
- Oppel, Ottomar, Augenklinik der Klinik der Stadt Wuppertal, Klinikum Barmen,
Heusnerstraße 40, 42283 Wuppertal
Dr med. (Augenheilkunde), 26. 7. 84
- Ostermeyer, Jörg, Allgemeines Krankenhaus St. Georg, Ltd. Arzt der Herzchir. Abt.
Lohmühlenweg 5, 20099 Hamburg
- Passia, Dieter, Institut für Morphologische Endokrinologie und Histochemie
Akad. Oberrat, Dr. rer. nat. (Anatomie), 4. 10. 89
- Paßlick-Deetjen, Jutta, Richard-Wagner-Str. 14, Gießen,
Dr. med. (Innere Medizin), 18. 4. 95
- Pelzer, V., St. Marienkrankenhaus Bonn, Robert-Koch-Str. 1, 53115 Bonn
Dr. med. (Frauenheilkunde und Geburtshilfe), 4. 3. 96
- Peter, Stephan, Städt. Kliniken Darmstadt, Grafenstr. 9, 64283 Darmstadt
Dr. med. (Urologie), 30. 8. 90
- Peters, Theodor, An der Kaiserburg 12, 40629 Düsseldorf
Dr. med., habil. (Arbeitsmedizin) (i. R.)
- Peters, Uwe, Krankenhaus Maria-Hilf-GmbH, Oberdießemer Straße 94, 47805 Krefeld
Dr med., habil. (Innere Medizin), 20. 1. 87
- Petrides, Platon, Freytagstraße 45, 40237 Düsseldorf
Dr. med. (Innere Medizin), 28. 11. 55
- Piroth, Horst-Dieter
Dr. rer. nat., Dr. med. (Radiologie), 20. 2. 90 (i.R.)
- Plum, Jörg
Dr. med., 2.10.2000
- Pott, Friedrich, Zauberkuhle 14, 51381 Leverkusen
Dipl.-Psych., Dr. med., habil. (Hygiene), 26. 6. 80 (i. R.)
- Przyrembel, Hildegard, Bundesgesundheitsamt, Max-von-Pettenkofer-Institut,
Unter den Eichen 82-84, 12205 Berlin
Dr. med., habil. (Kinderheilkunde), 21. 5. 86
- Puls, Walter
Dr. med. habil. (Pharmakologie und Toxikologie) (i. R.)
- Pulver, Karl-Georg, Langenrade 24, 24106 Kiel
Dr. med. (Anästhesiologie), 24. 3. 71
- Purschke, Reinhard, Wunnenbergstraße, 44229 Dortmund
Dr. med. (Anästhesiologie), 27. 4. 78
- Raff, Werner-Karl, Sigismundkorso 29, 13465 Berlin
Dr. med., habil. (Physiologie)
- Rammos, Spyridon
Dr. med. (Kinderheilkunde), 27.10.98
- Ranft, Ulrich, Gartenstr. 3, 40724 Hilden
Dr. Ing., Dr. rer. biol. hum., habil. (Biometrie), 15. 9. 1993
- Rau, Rolf, Ev. Krankenhaus Ratingen, Rheumatologische Klinik
Dr. med (Innere Medizin, speziell Rheumatologie), 16. 11. 89
- Rauch, Sigurd, Aarberggasse 29, CH-3011 Bern
Dr. med., Dr. phil. es lettres (Hals-, Nasen- und Ohrenheilkunde)
10. 7. 67 (beurlaubt)
- Raunest, Jürgen, Krankenhaus Neuwerk Maria von den Aposteln, Dünnerstraße 214,
41066 Mönchen-Gladbach
Dr. med. (Chirurgie), 22. 9. 99
- Rechmann, Peter, Division of Clinical General Dentistry, 707 Parnassus Avenue,
Box 0758, San Francisco, CA 94143-0758
Dr. med. dent. (Zahn-, Mund- und Kieferheilkunde), 19. 6. 97

- Reinhard, Thomas, Augenklinik
Dr. med. (Augenheilkunde), 2. 4. 2001
- Ritzl, Friedrich, Talstraße 7, Frechen
Dr. med. (Nuklearmedizin) (i. R.)
- Rodeck, Heinrich, Am Rosengarten 17, 45657 Recklinghausen
Dr. med. (Kinderheilkunde), 15. 4. 62
- Rösen, Peter, Vom-Stein-Straße 2, 50259 Pulheim
Dr. rer. nat. (Physiologische Chemie und Klin. Biochemie), 30. 6. 89
- Röttger, Hans
Dr. med. (Geburtshilfe und Frauenheilkunde) (i. R.)
- Rosin, Harry, Klöcknerstraße 26, 44229 Dortmund 50
Dr. med. habil. (Med. Mikrobiologie und Virologie)
- Rötzscher, Volker, Chirurgische Abteilung für allgemeine und Unfallchirurgie
am St. Elisabeth-Krankenhaus, Moltkestraße 61, 45138 Essen
Dr. med., habil. (Chirurgie), 18. 12. 85
- Rudorf, Karl-Heinz, Am Forstthof 15, 42119 Wuppertal
Dr. med., habil. (Innere Medizin), 22. 4. 81
- Rumpf, Peter, Engelsberg 8, 42697 Solingen
Dr. med., habil. (Chirurgie), 23. 2. 81 (i. R.)
- Runde, Volker, Chefarzt Innere Abteilung St. Antonius Hospital,
47533 Kleve
(Innere Medizin) 10.1.02
- Rüttgers, Helge, Frauenklinik der Kliniken St. Antonius GmbH, Vogelsangstraße 106,
42109 Wuppertal
Dr. med. (Geburtshilfe und Gynäkologie), 19. 2. 87
- Sack, Heinz, Deusstraße 34, Krefeld
Dr. med., habil. (i. R.)
- Sailer, Rudolph, Auf der Aue 2, 63450 Hanau
Dr. med. (Chirurgie), 10. 6. 77
- Seelos, H.-J., Meisenweg 11, 79341 Kenzingen
Dr. sc. hum., Dr. rer. pol. (Med. Informatik), 10. 8. 90
- Seemayer, Norbert
Dr. med., habil. (Hygiene und Med. Mikrobiologie), 18. 12. 74 (i. R.)
- Siebler, Mario, Neurologische Klinik
Dr. med. (Neurologie)
- Siepmann, Hermann, Kreiskrankenhaus Dormagen,
Klinik für Anästhesiologie und Intensivmedizin, Dormagen
Dr. med., habil. (Anästhesiologie), 27. 3. 81
- Sigwart, Ulrich, Centre and Division of Cardiology, Univ. Hospital CH 1211 Genf
Dr. med. habil., Dr. h.c. (Innere Medizin), 7. 3. 85
- Simon, Dietmar, Ev. Krankenhaus Bethesda, Duisburg, Heerstr. 219, 47053 Duisburg
Dr. med. (Chirurgie), 8. 3. 2000
- Simon, Kurt, Zeisigweg 10, Wülfrath-Düssel
Dr. med. (Lungenkrankheiten) (i. R.)
- Soboll, Sibylle, Institut Physiologische Chemie 1, Isotopenlabor, Geb. 22.04
Dr. rer. nat. (Physiologische Chemie), 23. 6. 88
- Solbach, Hans-Gerd, Elmenweide 22, 40589 Düsseldorf
Dr. med. (Innere Medizin), 17. 5. 71 (i. R.)
- Somville, Thierry
Dr. med., habil. (Frauenheilkunde u. Geburtshilfe), 12. 8. 1993
- Schadewaldt, Peter, Diabetes-Forschungsinstitut
Dr. rer. nat. (Physiologische Chemie), 8. 2. 1994
- Schäfer, Ernst Ludwig, Ober St. Georgen, A-4372 St. Georgen am Wald
Dr. med. (Innere Medizin) (i. R.)

- Scherer, Ralf-Ulrich, Ev. und Joh. Klinikum Duisburg, Fahrner Str.
Dr. med. (Anästhesiologie), 21. 3. 2001
- Schild, Walter, Albertstraße 11, Siegburg
Dr. med. (Geburtshilfe und Frauenheilkunde)
- Schipke, Jochen, D., Arbeitsgruppe für Experimentelle Chirurgie
Dr. rer. nat. (Exp. Chirurgie), 15. 3. 1995
- Schirmer, Michael, Chefarzt Neurochir. Klinik Städt. Krankenhaus Solingen,
Gotenstraße 1, 42653 Solingen,
Dr. med., habil. (Neurochirurgie), 8. 2. 89
- Schlaghecke, R., Regensburger Straße 17, 12309 Berlin
Dr. med., Dr. rer. nat. (Innere Medizin), 7. 8. 95
- Schlieper, Peter, Wiesenweg 7A, 86938 Schondorf
Dipl.-Phys. Dr. rer. nat. (Experimentelle Pharmakologie), 22. 7. 88
- Schmidt, Helmut, A. E.
Dr. med. (Nuklearmedizin) (i. R.)
- Schmitz, Werner, (i. R.)
Dr. med. (Urologie), 14. 5. 71
- Schmitz, Franz-Josef, Institut für Med. Mikrobiologie und Virologie
Dr. med. (Med. Mikrobiologie und Infektionsepidemiologie), 10.1.02
- Schmitz-Dräger, Bernd, EURO-MED-CLINIC, Europaallee 1, 90763 Fürth
Dr. med., Dipl. Biol. (Urologie), 20. 12. 1994
- Schneider, Michael, Ev. + Joh. Krankenanstalten Fahrner Straße, 47169 Duisburg
Dr. med. (Innere Medizin), 29. 7. 1994
- Schnell, Johannes
Dr. med., habil. (Geburtshilfe und Frauenheilkunde), 2. 10. 84 (i.R.)
- Schnürch, Hans-Georg, Städt. Kliniken Neuss, Lukaskrankenhaus GmbH,
Preußenstraße, 41456 Neuss
Prof. Dr. med. (Frauenheilkunde), 11.8.1999
- Schnurr, Erhard, Kurpfalzstraße 34, 69493 Hirschberg,
Dr. med., habil. (Innere Medizin), 21. 12. 79 (i.R.)
- Scholtholt, Josef, Höhenstraße 14, 63454 Hanau/Mittelbuchen
Dr. med. (Physiologie), 7. 9. 73
- Schoppe, Wolf-Dieter, Kliniken der Landeshauptstadt Düsseldorf,
Krankenhaus Benrath, Urdenbacher Allee 83, 40593 Düsseldorf 13
Dr. med. (Innere Medizin), 8. 6. 88
- Schröder, Karl-Eugen
Dr. med. (Innere Medizin), 17. 5. 83 (i. R.)
- Schroten, Horst, Kinderklinik
Dr. med. (Kinderheilkunde), 17. 12. 1997
- Schulte-Brinkmann, Wolfgang, Thomas-Mann-Straße 49, 40470 Düsseldorf
Dr. med. (Röntgenologie und Medizinische Strahlenheilkunde)
- Schulz, W. A., Urologische Klinik
Dr. rer. nat. (Physiologische Chemie)
- Schuster, Antje, Zentrum für Kinderheilkunde,
Dr. med. (Kinderheilkunde), 3.2.1999
- Schütter, F. W., St.-Elisabeth-Hospital, Chir. Abteilung, 45697 Herten
Dr. med. (Chirurgie), 8. 8. 1996
- Schwarze, Sieglinde, Institut f. Arbeits- und Sozialmedizin
Dr. med. (Arbeitsmedizin u. Sozialmedizin), 17. 1. 95
- Schwartzkopf, Bodo, Klinik für Kardiologie, Pneumologie und Angiologie
Dr. med. (Innere Medizin), 10. 1. 2000
- Schwenzler, Thomas, Städt. Kliniken Dortmund, Frauenklinik, Beurhausstraße 40,
44123 Dortmund
Dr. med. (Frauenheilkunde und Geburtshilfe), 2. 5. 1996

- Schwenen, Martin, Abt. für Physiologische Chemie II, Gebäude 22.03, Ebene 03
Dr. med., habil. (Physiologische Chemie), 15. 3. 90
- Spiller, Paul, Allgemeines Krankenhaus Barmbek, Rübekamp 148, 22307 Hamburg
Dr. med., habil. (Innere Medizin), 15. 4. 81
- Spraul, Maximilian, Mathias-Spital, Frankenburgstr. 31, 48431 Rheine
Dr. med. (Innere Medizin), 15. 2. 2001
- Sprenger, Kuno, Forschungszentrum Fa. Bayer AG Wuppertal
Dr. med. (Innere Medizin), 21. 1. 93
- Sprick, Ullrich, Westf. Zentrum für Psychiatrie, Psychotherapie und Psychosomatik,
Marsburchstr. 179, 44287 Dortmund
Dipl.-Psych. Dr. med., Dr. rer. nat. (Hirnforschung), 27. 4. 00
- Starke, Achim
Dr. med. (Innere Medizin), 12. 8. 1993
- Steinbach, P.-D., Marien-Hospital, Rochusstraße 2, 40479 Düsseldorf
Dr. med. (Augenheilkunde), 5. 3. 79
- Steinke, Wolfgang, Chefarzt Neurologische Abteilung Marienhospital Düsseldorf
Dr. med. (Neurologie)
- Stegmann, Hubert, Oberrurbach 8, Bad Waldsee
Dr. med. (Geburtshilfe und Frauenheilkunde)
- Stemmann, Ernst-August, Städtische Kinderklinik, Westerholter Straße,
45894 Gelsenkirchen
Dr. med., habil. (Kinderheilkunde), 21. 12. 79
- Stock, Wolfgang
Dr. med. (Chirurgie), 1. 12. 81 (i. R.)
- Strasser, Klaus, Klinik für Anästhesie und Intensivmedizin des Alfried Krupp von
Bohlen und Halbach Krankenhauses gem. GmbH, Alfried-Krupp-Straße 21,
45131 Essen
Dr. med., habil. (Anästhesiologie), 21. 7. 84
- Stremmel, Walter,
Dr. med. (Chirurgie), 10. 3. 81 (i. R.)
- Strohmeier, T., BRISTOL-MYERS, Squibb GmbH, Sapporobogen 6-8,
80809 München
Dr. med. (Urologie), 25. 7. 96
- Stupp, Heinz, Dominikuskrankenhaus, HNO-Klinik, Rheinallee, Düsseldorf
Dr. med. (Hals-, Nasen-, Ohrenheilkunde), 23. 12. 70
- Sykosch, Heinz-Joachim, Rheinallee 53, Düsseldorf 11
Dr. med. (Chirurgie) (i. R.)
- Tarbiat, Siavoche, Queen, Fahlawi Foundation, Med. Center, Teheran, Iran
Dr. med. (Chirurgie), 21. 7. 66
- Teschke, Rolf, Medizinische Klinik II, Stadt Krankenhaus Hanau, Leimenstraße 20,
63450 Hanau
Dr. med., habil. (Innere Medizin), 21. 3. 88
- Thomitzek, Wolf Dieter
Dr. med. (Physiologische Chemie), 11. 8. 72
- Thiemann, Klaus, Bockumer Str. 297, 40489 Düsseldorf
Dr. med. (Radiologie) (i. R.)
- Tillmann, Walter, Bachemer Str. 92, 50931 Köln
Dr. med. (Augenheilkunde), 27. 7. 77
- Tomaschoff, Elisabeth, Haus Schloßpark, Robert-Hansen-Str. 53, 40593 Düsseldorf
Dr. med. (Med. Mikrobiologie) (i. R.)
- Trobisch, Heiner, Königstr. 53, 47051 Duisburg
Dr. med., habil. (Blutgerinnungs- und Transfusionsmedizin), 30. 4. 81
- Tschöpe, Diethelm, Deutsche Diabetes-Klinik im Deutschen Diabetes-
Forschungsinstitut
Dr. med. (Innere Medizin), 22. 8. 97

- Ulrich , Bernward, Chirurgische Klinik, Krankenhaus Düsseldorf-Gerresheim,
Gräulinger Straße 120, 40625 Düsseldorf
Dr. med., habil. (Chirurgie), 21. 12. 79
- Ulrich , Frank, Städtische Krankenanst., Lutherplatz 40, 47805 Krefeld
Dr. med. (Neurochirurgie), 21. 1. 93
- Unsöld, Renate, Blumenstr. 28, 40212 Düsseldorf
Dr. med., habil. (Augenheilkunde), 10. 11. 1987
- Urban, Norbert, Sauerbruchstraße 10, 41464 Neuss
Dr. med. (Kinderheilkunde), 27. 6. 59
- Varney, Manfred, Städt. Krankenhaus Gütersloh, 3332 Gütersloh
Dr. med. (Chirurgie), 10. 9. 1997
- Verreet, Patrick, Klinikum Krefeld, Lutherplatz 40, 47805 Krefeld
Dr. med. (Chirurgie), 11. 9. 1996
- Vogelberg, K. H., Brucknerstr. 4, 42781 Haan, (Krankenhaus Bethanien, 42699 Solingen)
Dr. med., habil. (Innere Medizin), 15. 6. 79
- Wagner , Wolfgang, St.-Josefshospital, Urol. Abt., Kurfürstenstraße 69, 47829
Krefeld
Dr. med., habil. (Urologie), 3. 4. 80
- Wehmeier, Artur, Klinikum Remscheid, Burger Straße 211, 42830 Remscheid
Dr. med. (Innere Medizin), 14. 1. 97
- Weihrauch, Thomas R., Bayer AG, Pharma Forschungszentrum, Fachbereich
Medizin und Entwicklung, Aprather Weg, 42096 Wuppertal
Dr. med. (Innere Medizin), 13. 4. 89 (i. R.)
- Weise , Frank, Institut für Medizin, Forschungszentrum Jülich, 52428 Jülich
Dr. med. habil. (Pathophysiologie), 7. 5. 1997
- Weise , Hermann, Benediktinerstraße 31, Mönchengladbach 1
Dr. med. (Innere Medizin) (i. R.)
- Werner , Christoph, Ev. Krankenhaus Bethesda, Postfach 100165, 47001 Duisburg
Dr. med., habil. (Geburtshilfe und Frauenheilkunde), 10. 5. 78
- Wernet, Peter, Knochenmarkspenderzentrale, Geb. 14.80
Dr. med. (Immunologie und Transfusionsmedizin), 27.7.1998
- Westerhausen, Martin, St.-Johannes-Hospital, Medizinische Klinik II,
In der Abtei 7—11, 47166 Duisburg
Dr. med. (Innere Medizin), 6. 4. 82
- Wiegand, Herbert, Med. Institut für Umwelthygiene, Auf'm Hennekamp 50,
40225 Düsseldorf
Dr. med. (Pharmakologie und Toxikologie), 23. 4. 86
- Wiegelmann, Wolfgang, Krankenhaus der Missionsschwwestern Hiltrup,
Westfalenstraße 109, 48165 Münster
Dr. med. (Innere Medizin), 30. 5. 79
- Wildmeister , Wolfgang, Von-Broichhausen-Allee 1, 47906 Kempen
Dr. med., habil. (Innere Medizin), 19. 12. 79
- Wieler, Helmut Josef, Rübenacherstraße 170, 56072 Koblenz
Ltd. Arzt Bundeswehrzentral Krankenhaus Koblenz
Ltd. Arzt der Nuklearmedizinischen Abteilung des Städt. Klinikums Kemperhof
Oberstarzt Dr. med. (Nuklearmedizin), 28.7.98
- Willnow, Ulrich, Chir. Klinik und Poliklinik,
Dr. med. (Kinderchirurgie), 23. 8. 95
- Winkelmann , Martin, Kreiskrankenhaus Bretten, 75015 Bretten
Dr. med. (Innere Medizin), 25. 2. 93
- Winneke, Gerhard, Pfannenstraße 31, 41516 Grevenbroich
Dr. rer. nat. (Med. Psychologie), 14. 9. 89
- Wirsing-Freiherr von König, Carl Heinz, Klinikum Krefeld, Lutherplatz 40,
47805 Krefeld
Dr. med. (Med. Mikrobiologie), 10. 9. 97

- Worth, Heinrich, Klinikum Fürth, Med. Klinik 1, Jakob-Henle-Str., 90766 Fürth
Dr. med., habil. (Innere Medizin), 14. 12. 92
- Ziegler, Dan, Deutsche Diabetes-Klinik im Deutschen Diabetes-Forschungsinstitut
Dr. med. (Innere Medizin), 3.8.98

g) Privatdozentinnen und Privatdozenten:

- Amunts, Katrin, Institut für Medizin, Forschungszentrum Jülich
Dr. med. (Anatomie), 21.12.2000
- Arning, Michael, Marcq-en-Baroeul-Str. 56, 45966 Gladbeck
Dr. med. (Innere Medizin), 14. 12. 95
- Baginski, Brigitte, Leibnitzstraße 81, 40699 Erkrath
Dr. med. (Hygiene), 17. 12. 87
- Baltzer, Axel W. A., Pliniusweg 2, 41464 Neuss
Dr. med. (Orthopädie), 10. 2. 2000
- Binkofski, Ferdinand, Neurologische Klinik, Universitätsklinikum Lübeck,
23538 Lübeck
Dr. med. (Neurologie), 13.12.01
- Boden, Wolfgang, Ahornstraße 9, 40667 Meerbusch
Dr. med. (Geburtshilfe und Frauenheilkunde), 20. 6. 68
- Borowski, Andreas, Klinik für Thorax- und Kardiovaskuläre Chirurgie
Dr. med. (Chirurgie), 17.10.02
- Brenneisen, Peter, Institut für Physiologische Chemie I
Dr. rer. nat. (Physiol. Chemie), 18.10.01
- Brenner, Birgit, Klinik für Kinderkardiologie
Dr. med. (Pädiatrie), 23.5.02
- Briviba, Karlis, Institut für Ernährungsphysiologie, Bundesforschungsanstalt für
Ernährung
Haid- und Neu-Str. 9, 76131 Karlsruhe
Dr. med. (SU) (Physiol. Chemie) 22.10.98
- Bruch-Gerharz, Daniela, Hautklinik
Dr. med. (Dermatologie und Venerologie), 12.7.2001
- Burk, Martin, Klinik Hanau, Med. Klinik II, Leimerstr. 20, 63450 Hanau
Dr. med. (Innere Medizin), 23. 10. 1997
- Burkhardt, Volker, Deutsche Diabetes-Klinik im Deutschen Diabetes-
Forschungsinstitut, Klinische Abteilung,
Auf'm Hennekamp 65, 40225 Düsseldorf
(Immunologie und Zellbiologie), 29.11.01
- Carl, Ulrich M., Diakonie-Krankenhaus Rotenburg, Klinik für Strahlentherapie,
27342 Rotenburg/W.
Dr. med. (Strahlentherapie und radiologische Onkologie), 18. 1. 96
- Carlberg, Carsten
Dr. rer. nat. (Physiologische Chemie), 3. 7. 97
- Cüppers, Hans-Josef, St.-Josef-Krankenhaus Haan, 42781 Haan
Dr. med., habil. (Innere Medizin), 21. 5. 81
- Daniels, Volkmar, Chefarzt Chirurgie, St.-Bernhard-Hospital, 47475 Kamp-Lintfort
Dr. med. habil. (Chirurgie), 26. 11. 87
- Decking, Ulrich, Institut für Herz- und Kreislaufphysiologie,
Dr. med. (Physiologie), 1.7.99
- Degen, Karl-Werner, Städt. Klinikum Dresden, 01067 Dresden
Dr. med. (Frauenheilkunde und Geburtshilfe), 6. 12. 1990
- Deinzer, Renate, Institut für Med. Psychologie
Dr. rer. nat. (Med. Psychologie), 19.4.2001
- Dilloo, Dagmar, Kinderklinik
Dr. med. (Kinderheilkunde), 2.7.98

- Dmoch, Walter, Bromberger Straße 22, 40599 Düsseldorf
Dr. med. (Psychotherapie und -somatik in der Gyn. und Geb.-Hilfe), 19. 1. 89
- Döhnert, Götz, St.-Antonius-Hospital, Abteilung Pathologie,
Albersallee 5-7, 47533 Kleve
Dr. med. (Pathologie), 11. 2. 82
- Dotzenrath, Cornelia, Chefärztin St. Antonius Klinik, Krankenhaus Marienheim,
Hardstraße 36, 42107 Wuppertal
Dr. med. (Chirurgie), 15. 5. 97
- Dransfeld, Hans, An der Allee 122, 55122 Mainz
Dr. med. et Dr. rer. nat. (Pharmakologie und Toxikologie), 28. 9. 78
- Eckmiller, Marion (C. u. O. Vogt-Institut für Hirnforschung
Dr. rer. nat. (USA) (Neuroanatomie), 19. 10. 89
- Elkeles, Barbara, Krankenhaus Maria Frieden, Am Krankenhaus 1, 48291 Telgte
Dr. med. habil. (Geschichte der Medizin), 14. 3. 93
- Engers, Rainer, Institut für Pathologie
Dr. med. (Pathologie), 29.11.01
- Feindt, Peter, Chirurgische Klinik und Poliklinik
Dr. med. (Chirurgie), 12. 12. 96
- Feldkamp, Joachim, Städt. Kliniken, Med. Klinik I, Teutoburger Str., 33604 Bielefeld
Dr. med. (Innere Medizin), 28. 10. 1999
- Fiedler, Volkhard, Klinikum Krefeld, Lutherplatz 40, 47805 Krefeld
Dr. med. (Radiologie), 23.11.2000
- Fink, Gereop, Institut für Medizin, Forschungszentrum Jülich, 52425 Jülich
Dr. med. (Neurologie), 1.7.99
- v. Ferber, Liselotte, Auf dem Ufer 7, 40593 Düsseldorf
Dr. med. (Sozialmed. insbes. Epidemiologie), 30. 6. 88 (i. R.)
- Förster, Malte, Institut für Umweltverfahrenstechnik, Essen, Leimkugelstraße 10,
45141 Essen
Dr. rer. nat. (Phy. Chemie), 19. 11. 92
- Fournell, Artur, Himmelgeister Landstraße 92, 40589 Düsseldorf
Dr. med., habil. (Anästhesiologie), 18.4.85
- Fritsch, Clemens, Hautklinik
Dr. med. (Dermatologie), 14.2.02
- Gattermann, Norbert, Med. Klinik und Poliklinik, Klinik für Hämatologie,
Onkologie und Klinische Immunologie
Dr. med. (Innere Medizin), 17. 4. 97
- Germing, Ulrich, Med. Klinik und Poliklinik, Klinik für Hämatologie, Onkologie und
Klinik für Immunologie
(Innere Medizin), 29.11.01
- Geyer, Siegfried, Med. Hochschule Hannover, Carl-Neuberg-Str. 1, 30625 Hannover
Dr. phil. (Med. Soziologie), 23.4.98
- Giers, Günther, Institut Hämostaseologie und Transfusionsmedizin
Dr. med., Dr. rer. nat. (Transfusionsmedizin), 15. 6. 2000
- Giesen von, Hans-Jürgen, Neurologische Klinik
Dr. med., 23.5.02
- Gödecke, Axel, Institut für Herz- und Kreislaufphysiologie
Dr. rer. nat. (Physiologie), 11.7.02
- Graf, Michael, Schomburgstr. 120, 22767 Hamburg
Dr. med. (Gynäkologie und Geburtshilfe), 16. 4. 91
- Granetzny, Andreas, Ev. Krankenhaus Duisburg, Klinik für Thorax-Chirurgie,
Fahrner Str., 47169 Duisburg
Dr. med. (Chirurgie), 29.4.99
- Greiner, Hermann, Stadtmedizinaldirektor, Nahestraße 53, 47051 Duisburg
Dr. med.(Gerichtliche und Soziale Medizin), 8. 6. 53

- Grewe, Markus, Hautklinik
Dr. med., (Dermatologie), 14.2.02
- Gripp, Stephan, Klinik und Poliklinik für Strahlentherapie und Onkologie
Dr. med. (Strahlentherapie und Radiologische Onkologie), 21. 6. 2001
- Gross-Weege, Wilhelm, Chirurgische Klinik und Poliklinik
Dr. med. (Chirurgie), 2.7.1998
- Grote , Bernhard, Kreiskrankenhaus Detmold, Chefarzt der Anästhesie,
Röntgenstraße 18, 32756 Detmold
Dr. med., habil. (Anästhesiologie), 8. 12. 83
- Haas , Inge, Hals-Nasen-Ohrenklinik
Dr. med. (HNO-Heilkunde), 5. 2. 1998
- Haas , Wolfgang, Am Trimmelter Hof 54, 54296 Trier
Dr. rer. nat. (Physiologische Chemie), 19. 5. 83
- Hackländer, Thomas, Klinikum Wuppertal GmbH, Klinik für Radiologie
Dr. med. (Diagnostische Radiologie), 23. 10. 1997
- Halbach, Michael, Im Heidewinkel 42, 40625 Düsseldorf
Dr. med., Dr. rer. nat. (Psychiatrie), 11. 6. 92
- Hanenberg, Helmut, Kinderklinik
Dr. med. (Pädiatrie), 21. 6. 2001
- Hartmann , Karl A., Marienhospital Düsseldorf, Rochsstr. 2
Dr. med. (Strahlentherapie und Radioonkologie), 1.7.99
- Hartmann , Matthias, Abteilung für Klinische Anästhesiologie
Dr. med. (Anästhesiologie), 13. 7. 2000
- Haupt , Martin, Klinik und Poliklinik für Psychiatrie und Psychotherapie,
Dr. med. (Psychiatrie), 1.7.99
- Heinemann , Lutz, Profil GmbH, Stresemannallee 6, 41460 Neuss
Dr. rer. nat. (Experimentelle Innere Medizin), 23.4.98
- Heinert, Gerd, Hochstr. 114, 47798 Krefeld
Dr. med. (Urologie), 19. 12. 1991
- Heise , Joachim W., Gefäß- und Unfallchir. Betlehem Krankenhaus, Steinfeldstr. 5,
52222 Stolberg
Dr. med. (Chirurgie), 8. 6. 95
- Heintges, Tobias, Med. Klinik und Poliklinik, Klinik für Gastroenterologie, Hepatologie
und Infektionlogie
Dr. med. (Innere Medizin), 29.11.01
- Henke , Jürgen, Postfach 13 04 68, 40554 Düsseldorf
Dr. rer. nat. (Forensische Serologie), 11. 11. 82
- Hennersdorf, Marcus-Günter, Med. Klinik und Poliklinik, Klinik für Kardiologie,
Pneumologie und Angiologie
Dr. med. (Innere Medizin), 18.10.01
- Henrich, Birgit, Institut für Med. Mikrobiologie und Virologie
Dr. rer. nat. (Molekularbiologie), 11. 5. 2000
- Herdmann, Jörg, Neurochirurgische Klinik (Akad. Oberrat)
Dr. med. (Neurochirurgie), 23.4.98
- Hetzel, Gerd Rüdiger, Klinik für Nephrologie und Rheumatologie
Dr. med. (Innere Medizin), 20.6.02
- Heusch, Andreas, Kinderklinik
Dr. med. (Pädiatrie), 17. 5. 2001
- Heywinkel, Elisabeth, Burgplatz 6, 48477 Hörstel-Besergen
Dr. med. (Frauenheilkunde und Geburtshilfe), 7. 11. 1991
- Hilweg, Dietrich, Im Look 1, 45472 Mülheim
Dr med., habil. (Med. Strahlenkunde), 15. 10. 76 (r. R.)

- Hollenbeck, Markus, Knappschaftskrankenhaus Bottrop, Osterfelder Straße 157,
46242 Bottrop
Dr. med. (Innere Medizin), 29. 6. 95
- Holthusen, Holger, Institut für Klinische Anästhesiologie
Dr. med. (Anästhesiologie), 23.4.1998
- Hopf, Hans-Bernd, Dreieich-Krankenhaus, Röntgenstraße 20, 63225 Langen
Dr. med. (Anästhesiologie), 21. 4. 1994
- Horneff, Gerd, Zentrum Kinderheilkunde, Univ. Halle-Wittenberg,
Ernst-Grube-Straße 4a, 06097 Halle
Dr. med. (Kinderheilkunde), 12. 6. 97
- Huber, Rita, Klinik für Gefäßchirurgie und Nierentransplantation
Dr. med. (Chirurgie), 28. 10. 1999
- Huckenbeck, Wolfgang, Institut für Rechtsmedizin
Priv.-Doz. Dr. med. (Rechtsmedizin), 15.2.2001
- Hugger, Alfons, Poliklinik für zahnärztliche Prothetik
Akad. Rat z.A., Dr. med. dent. (Zahn-, Mund- und Kieferheilkunde), 17.6.99
- Ihl, Ralf, Klinik und Poliklinik für Psychiatrie und Psychotherapie
Dr. med. (Psychiatrie), 12. 6. 97
- Imhof, Michael, Chirurgische Klinik St. Vinzenz-Krankenhaus, Schloßstraße 85,
40477 Düsseldorf
Dr. med. (Chirurgie), 20. 11. 1997
- Ivens, Katrin, Med. Klinik und Poliklinik, Klinik für Nephrologie und Rheumatologie
Dr. med. (Innere Medizin), 15. 1. 1998
- Jablonowski, Helmut, Städt. Krankenhaus Salzgitter, Med. Klinik, Kattowitzer Str. 191,
38226 Salzgitter
Dr. med. (Innere Medizin), 9. 6. 1994
- Jaeschock, Rainer, Ev. Krankenhaus Herne, 44623 Herne, Wiescher Str. 24
Dr. med. habil. (Chirurgie), 9. 2. 84
- Jander, Sebastian, Neurologische Klinik
Dr. med. (Neurologie), 11. 5. 2000
- Jansing, Paul-Josef, Landesanstalt für Arbeitsschutz – NRW, Ulenbergstr. 127–131,
40225 Düsseldorf
Dr. med. (Arbeitsmedizin), 20. 10. 1994
- Jantea, Christian, Orthopädische Klinik
Dr. med. (Orthopädie), 22. 10. 92
- Jung, Gregor, Institut Diagnostische Radiologie
Dr. med. (Diagnostische Radiologie), 14.2.02
- Junger, Erika, Adalbert-Stifter-Straße 49, 40699 Erkrath
Dr. phil. (Cytobiologie), 29. 5. 80
- Kiefer, Paul, Institut Hämostaseologie und Transfusionsmedizin
(Molekulare Medizin), 14.2.02
- Kimmerle, Renate, Praxis Drs. Lippe/West, Aachener Str. 196, 40223 Düsseldorf
Dr. med. (Innere Medizin), 12. 6. 97
- Kieseier, Bernd, Neurologische Klinik
Dr. med. (Neurologie), 14.2.02
- Klein, Rolf-Michael, Herzzentrum Wuppertal, Arrenbergerstr. 20, 42117 Wuppertal
Dr. med. (Innere Medizin), 15. 1. 1998
- Klement, Wolfgang, Chefarzt Ev. Jungstiling-Krankenhaus, Siegen,
Wichernstraße 40, 57074 Siegen
Dr. med. (Anästhesiologie), 4. 2. 93
- Klimke, Ansgar, Klinik und Poliklinik für Psychiatrie und Psychotherapie
Dr. med. (Psychiatrie), 2.7.98

- Klotz, Lars-Oliver, Institut für Physiologische Chemie I
Dr. rer. nat. (Biochemie und Molekularbiologie)
- Kluxen, Guido, Brückenweg 1, 42929 Wermelskirchen
Dr. med. (Augenheilkunde), 24. 5. 84
- Koch, Jens-Albrecht, Institut Diagnostische Radiologie
Dr. med. (Diagn. Radiologie), 13. 7. 2000
- Koch, Michael, Dialysezentrum Mettmann, Gartenstraße 8, 40822 Mettmann
Dr. med. (Innere Medizin), 5. 2. 1998
- Kögler, Gesine, Institut für Transplantationsdiagnostik und Zelltherapeutika
Dr. rer. nat. (Immunologie), 11.11.1999
- Köhler, Karl, Biologisch-Medizinisches Forschungszentrum (MBFZ)
Dr. rer. nat. (Molekularbiologie), 17.12.98
- Kojda, Georg, Institut für Pharmakologie
Dr. rer. nat. (Pharmakologie), 3. 7. 97
- Köller, Hubertus, Neurologische Klinik.
Dr. Med. (Neurologie), 15.4.1999
- Kohnen, Norbert, Werderstraße 31, 50672 Köln
Dr. med. (Geschichte der Medizin, insbesondere Ethnomedizin), 26. 11. 87
- Kötter, Rolf, Institut für Anatomie II
Dr. med. (Anatomie), 18.4.02
- Kötter, Volker, Kardiologische Klinik des Evangelischen Krankenhauses
Mülheim, Wertgasse 30, 45468 Mülheim a. d. Ruhr
Dr. med. (Innere Medizin), 28. 11. 78
- Körbmacher, Bernhard, Chirurgische Klinik und Poliklinik
Dr. med. (Chirurgie), 20. 11. 1997
- Kortmann, Horts-Rainer, Berufsgenossenschaftliche Unfallklinik Duisburg-Buchholz,
Dr. med. (Chirurgie), 17.6.99
- Kozłowski, Peter, Graf-Adolf-Straße 24, 40212 Düsseldorf
Dr. med. (Frauenheilkunde und Geburtshilfe), 29. 1. 87
- Kramann, Bernhard, Universitätsklinik Homburg, Abt. Radiologie, 66424
Homburg/Saar Dr. med., habil. (Radiologie), 29. 5. 80
- Kramm, Christoph, Kinderklinik
Dr. med. (Pädiatrie), 13.12.01
- Krause, Joachim Bernd, Nuklearmed. Klinik
Dr. med. (Nuklearmedizin), 11. 5. 2000
- Kreuzpaintner, Georg, Krankenhaus Angermünde, Rudolf-Breitscheid-Straße 37,
16278 Angermünde
Dr. med. (Innere Medizin), 8. 7. 93
- Krogmann, Otto, Chefarzt Klinik f. Kinderkardiologie am Herzzentrum Kaiser-
Wilhelm-Krankenhaus Duisburg, Gerrickstraße 21, 47137 Duisburg
Dr. med. (Kinderheilkunde), 21. 10. 1993
- Kröncke, Klaus- Dietrich, Forschungsgruppe Immunbiologie, Gebäude 14.80
Dr. rer. nat. (Immunbiologie und Physiol. Chemie), 19.11.98
- Krüssel, Jan-Steffen, Frauenklinik
Dr. med. (Frauenheilkunde und Geburtshilfe), 13.12.01
- Kruse, Johannes, Klinik für Psychosomatische Medizin und Psychotherapie
Dr. med. (Psychotherapeutische Medizin), 18.10.01
- Küppers, Volkmar, Königsallee 64, 40212 Düsseldorf
Dr. med. (Frauenheilkunde und Geburtshilfe), 2.12.99
- Lackmann, Gerd-Michael, Reinstorferweg 10a, 21107 Hamburg
Dr. med. (Kinderheilkunde), 13. 7. 2000
- Lang, Hermann, Poliklinik für Zahnerhaltung und Präventive Zahnheilkunde
Dr. med. dent. (Zahn-, Mund- und Kieferheilkunde), 21.1.99

- Larisch, Rolf, Nuklearmed. Klinik
Dr. med. (Nuklearmedizin), 23.5.02
- Leng, Gabriele, Ärztlicher Dienst Bayer AG, 51368 Leverkusen
Dr. med. (Hygiene und Umweltmedizin), 11.11.99
- Lindenberger, Josef, Berta-von-Suttner-Ring 4, 60598 Frankfurt
Dr. med. habil. (HNO-Heilkunde), 2. 12. 82
- Loer, Stephan, Institut für Klinische Anästhesiologie
Dr. med. (Anästhesiologie), 28. 10. 97
- Lüthen, Reinhard, Marienhospital, Rochusstr., 40479 Düsseldorf
Dr. med. (Innere Medizin), 11. 2. 99
- Maar, Klaus, Schadowstraße 65, 40212 Düsseldorf
Dr. med., habil. (Urologie), 15. 11. 79
- MacKenzie, Colin, Institut für Med. Mikrobiologie und Virologie
Dr. med. (Med. Mikrobiologie), 21. 6. 2001
- Martin , Stephan, Deutsche Diabetes-Klinik im Deutschen Diabetes-
Forschungsinstitut, Klinische Abteilung,
Auf'm Hennekamp, 40225 Düsseldorf
Dr. med. (Innere Medizin), 23. 10. 1997
- Meckenstock, Gerald, St. Josef Hospital Gelsenkirchen, Rudolf-Bertram-Platz,
45899 Gelsenkirchen
Dr. med. (Innere Medizin), 22.10.98
- Meyer-Falcke, Andreas, Ministerium für Arbeit, Soziales und Stadtentwicklung,
Kultur und Sport des Landes NRW, Breitestraße 27, 40213 Düsseldorf
Ltd. Min. Rat, Dr. med. (Arbeitsmedizin), 14. 12. 95
- Michel , Günter, Westfälische Wilhelms Universität Münster, Domagkstraße,
48149 Münster
Dr. rer. nat. (Molekulare Medizin), 17.12.98
- Miller , Stefan, Knappschafts-Krankenhaus „Bergmannsheil“, Scherner Weg 4,
45894 Gelsenkirchen-Buer
Dr. med. (Urologie), 13. 6. 91
- Molzahn, E., Evgl. Krankenhaus, 67098 Bad Dürkheim
Dr. med. (Chirurgie), 16. 5. 91
- Möslein-Wagner, Gabriela, Chirurgische Klinik und Poliklinik
Dr. med. (Chirurgie), 12. 6. 97
- Motherby, Helma, Gemeinschaftspraxis für Pathologie, Ginnheimer Landstraße 94,
60483 Frankfurt
Dr. med. (Allgemeine und Spezielle Pathologie), 2. 12. 1999
- Müller , Kristina, St. Mauritius Therapieklinik, Strümper Str. 111, 40670 Meerbusch
Dr. med. (Pädiatrie) 4. 2. 93
- Müller , Ludwig, Senator für Gesundheit, Referat Umweltmedizin, Birkenstraße 34,
28195 Bremen
Dr. rer. nat., Dipl.-Biol. (Biochemische Toxikologie), 17. 5. 90
- Müller , Wolfram, Am Fuchsengraben 3, 82319 Starnberg
Dr. med. (Pathologie), 13.4.2000
- Mürtz, Manfred, Institut für Lasermedizin
Dr. rer. nat. (Lasermedizin), 10.1.02
- Netz, Johannes, Neurologisches Therapiezentrum, NTC, Düsseldorf
Dr. med. (Neurologie), 18. 12. 1997
- Neuen-Jacob, Eva, Institut für Neuropathologie
Dr. med. (Neuropathologie), 26. 10. 95
- Niehues, Tim, Kinderklinik
Dr. med. (Kinderheilkunde), 14.2.02
- Nohr, Donatus, Universität Hohenheim, Fruwirthstr. 12, 70593 Stuttgart
Dr. phil. nat. et med. habil. (Anatomie), 15. 1. 1998

- Nürnberg, Martin Wenzel, Klinik für Knochenmarktransplantation, Abt. Pädiatrie,
55743 Idar-Oberstein
Dr. med. (Kinderheilkunde), 12. 12. 96
- Pape, Hildegard, Klinik und Poliklinik für Strahlentherapie und Radiol. Onkologie
Dr. med. (Strahlentherapie u. Radiol. Onkologie), 18.4.02
- Peerenboom, Hermann, Stadt Krankenhaus Soest, Innere Abt.,
Senator-Schwartz-Ring 8, 59494 Soest
Dr. med., habil. (Innere Medizin), 11. 6. 81
- Petrich, Christian, Bundesministerium für Arbeit und Sozialordnung,
Rochusstraße 1, 53123 Bonn
Dr. med., habil. (Kinderheilkunde), 28. 10. 76
- Perings, Christian, Med. Klinik und Poliklinik, Klinik für Kardiologie, Pneumologie
und Angiologie
Dr. med. (Innere Medizin), 23. 10. 1997
- Preckel, Benedikt, Klinik Anästhesiologie
Dr. med. (Anästhesiologie), 14.2.02
- Preis, Sabine, Klinik Allgemeine Pädiatrie, Neurologie und Pneumologie
Dr. med. (Kinderheilkunde), 13. 7. 2000
- Prior, Reinhard
Dr. med. (J), (Neurologie), 28.10.99
- Purmann, Jochen, Klosterstr. 2c, 47441 Moers
Dr. med. (Innere Medizin), 25. 1. 90
- Radermacher, Peter, Mauerweg 166, 89081 Ulm
Dr. med. (Klin. Anästhesie), 30.4. 92
- Ramp, Uwe, Institut für Pathologie
Dr. med. (Pathologie), 19. 10. 00
- Reichmann, Gabriele, Institut für Med. Mikrobiologie u. Virologie
Dr. rer. nat. (Immunologie), 23.5.02
- Reimold, Ekkehard Werner
Dr. med. (Kinderheilkunde), 15. 1. 63 (beurlaubt)
- Reis, Alexander, Landstr. 310, FL9495 Triesen, Fürstentum Liechtenstein
Dr. med. (Augenheilkunde), 17.5.2001
- Reister, Gerhard, Chefarzt der Abt. für Psychotherapeutische Medizin,
Zentrum für Psychiatrie Calw, Landesklinik Nordschwarzwald, 75365 Calw
Dr. med. (Psychosom. Medizin und Psychotherapie), 8. 7. 1993
- Röhrborn, Ansgar, Chirurgische Klinik und Poliklinik
Dr. med. (Chirurgie), 14.2.02
- Rosenbaum, Thorsten, Kinderklinik
Dr. med. (Pädiatrie), 17. 5. 2001
- Rothe, Helga, Wella AG, Berliner Str. 65, 64274 Darmstadt
Dr. rer. nat. (Immunologie und Zellbiologie), 18.6.98
- Rosenbruch, Martin, Institut Toxikologische Pathologie des
Bayer Pharma-Forschungszentrums Wuppertal, Postfach 101709, 42096 Wuppertal
Dr. med. vet. (Experimentelle Pathologie), 17. 6. 1993
- Sabel, Michael, Neurochirurgische Klinik
Dr. med. (Neurochirurgie), 17. 5. 2001
- Sarbia, Mario, Institut für Pathologie,
Dr. med. (Pathologie), 1.7.99
- Seißler, Jochen, Deutsche Diabetes-Klinik im Deutschen Diabetes-
Forschungsinstitut, Klinische Abteilung
Dr. med. (Innere Medizin), 13.1.2000
- Schaal, Heiner, Institut für Med. Mikrobiologie und Virologie
Dr. rer. nat. (Experimentelle Virologie), 11.2.99
- Scheeren, Thomas, Institut für Klinische Anästhesiologie,
Dr. med. (Anästhesiologie), 1.7.99

- Scharffetter-Kochanek, Karin, Hautklinik
Dr. med. (Dermatologie und Venerologie), 19. 11. 92
- Schilcher, Rudolf, Klinik für Strahlentherapie, Radio-Onkologie und Nuklearmed.,
Klinikum Wuppertal-Barmen, Heussnerstraße, 42283 Wuppertal
Dr. med. (Strahlentherapie), 3. 2. 1994
- Schlack, Wolfgang, Institut für Klinische Anästhesiologie
Dr. med. (Anästhesiologie), 18.6.98
- Schliess, Freimut, Klinik Gastroenterologie, Hepatologie, Infektiologie
Dr. rer. nat. (Molekulare Medizin), 15. 06. 00
- Schmalbruch, Henning, Neurophysiol. Institut Kopenhagen
Dr. med. (Elektromikroskopische Zytologie), 12. 11. 70
(von der Vorlesungspflicht entbunden)
- Schmitz, Norbert, Klinik für Psychosomatische Medizin und Psychotherapie
Dr. rer. nat. (Biometrie), 18.4.02
- Schnabel, Thomas, Chefarzt Klinik für Strahlentherapie und Nuklearmedizin
des Klinikums Ludwigshafen, Bremserstr. 79, 67063 Ludwigshafen
Dr. med. (Strahlentherapie und Radiologische Onkologie), 4. 7. 1996
- Schoebel, Frank-Chris, Klinik für Kardiologie, Pneumologie und Angiologie
Dr. med. (Innere Medizin), 15.4.99
- Schön, Michael, Universität Magdeburg, Hautklinik, Leipziger Str. 44,
39120 Magdeburg
Dr. med. (Dermatologie und Venerologie), 13.1.2000
- Schormann, Thorsten, Institut für Neuroanatomie
Dr. rer. nat. (Medizinische Physik), 17.12.98
- Schnitzler, Alfons, Neurologische Klinik
Dr. med. (Neurologie und Neurophysiologie), 19.11.98
- Schüier, F. J., Psychiatrische Klinik
Dr. med. (Psychiatrie), 21. 6. 90
- Schulte, Klaus-Martin, Chirurgische Klinik und Poliklinik
Dr. med. (Chirurgie), 17.5.2001
- Schulze-Röbbbecke, Roland, Institut für Hygiene
Dr. med. (Hygiene), 17.12.98
- Schürer, Nanna, Judenbühlweg 28, 97082 Würzburg
Dr. med. (Dermatologie und Venerologie), 29. 6. 95
- Schwarzmaier, Hans-Joachim, Klinikum Krefeld, Stabstelle Medizintechnologie,
Lutherplatz 40, 40805 Krefeld, Tel. 02151/321351
Dr. med. (Lasermmedizin), 8. 2. 96
- Specker, Christof, Klinikum Essen-Süd, Kath. Krankenhaus St. Josef,
45239 Essen-Werden
Dr. med. (Innere Medizin), 21.1.98
- Staiger, Jochen F., C. und O. Vogt Institut für Hirnforschung
Dr. med. (Anatomie), 21.12.2000
- Stephan, Volker, Klinik für Kinder- und Jugendmedizin, St. Josef Hospital Bochum
Dr. med. (Kinderheilkunde), 20. 11. 1997
- Stockhorst, Ursula, Institut für Med. Psychologie
Dr. rer. nat. (Med. Psychologie), 15.2.2001
- Stöltzing, H., Robert-Bosch-Krankenhaus, Abt. f. Allgemein- und Unfallchirurgie,
Auerbachstr.110, 70376 Stuttgart
Dr. med. (Chirurgie), 18. 10. 1990
- Stühmeier, Klaus- Dieter, St. Marienhospital Buer GmbH, 45894 Gelsenkirchen
Dr. med. (Anästhesiologie), 15. 1. 1998
- Suscheck, Christoph, Forschungsgruppe Immunbiologie
(Zellbiologie), 11.7.02

- Szabó, Zsolt, Bahnstraße 40a, 40822 Mettmann
Dr. med. (Nuklearmedizin), 28. 1. 88
- Tegeler, Joachim, Scharnhorststraße 33, 04275 Leipzig
Dr. med. (Psychiatrie), 25. 1. 90
- Tillil, Hartmut, Wildpark 14, 58332 Schwelm
Dr. med. (Innere Medizin), 18. 1. 96
- Vester, Ernst, Ev. Krankenhaus Düsseldorf
Dr. med. (Innere Medizin), 13. 6. 1996
- Vögeli, Thomas, Urologische Klinik
Dr. med. (Urologie), 14. 12. 95
- Vogt, Martin, Med. Klinik des Klinikums Fürth, 90766 Fürth
Dr. med. (Innere Medizin), 8. 12. 94
- Warskulat, Ulrich, Med. Klinik und Poliklinik, Klinik für Gastroenterologie,
Hepatology und Infektiologie
Dr. rer. nat. (Molekulare Medizin), 10.1.02
- Wassmuth, Ralf, Institut für Transplantationsdiagnostik und Zelltherapeutika
Dr. med. (Innere Medizin und Immunologie), 23.5.02
- Weber, Artur-Aron, Institut für Pharmakologie
Dr. med. (Pharmakologie und Toxikologie), 18.4.02
- Weber, Friedrich, Chefarzt Neurochirurgische Klinik am Klinikum Saarbrücken,
66119 Saarbrücken
Dr. med. (Neurochirurgie), 22.10.98
- Wehling, Peter, Steinstraße 2, 40212 Düsseldorf
Dr. med. (Orthopädie), 17. 1. 91
- Werners, Paul Heinz, Schorlemer Str. 68, 40547 Düsseldorf
Dr. med., habil. (Geburtshilfe und Frauenheilkunde), 23. 4. 70
- Wessalowski, Rüdiger, Klinik für pädiatrische Hämatologie und Onkologie
Dr. med. (Kinderheilkunde), 15. 6. 00
- Wettstein, Matthias, Med. Klinik und Poliklinik, Klinik für Gastroenterologie,
Hepatology, Infektiologie
Dr. med. (Innere Medizin), 5. 2. 1998
- Wild, Alexander, Orthopädische Klinik
Dr. med. (Orthopädie), 11.7.02
- Winter, Joachim, Chirurgische Klinik und Poliklinik, Klinik für Thorax- und
Kardiovaskuläre Chirurgie
Dr. med. (Chirurgie), 25. 4. 1996
- Witzel, Klaus, Orsoyer Str. 74, 40474 Düsseldorf
Dr. med. (Kinderheilkunde), 24. 11. 71
- Wood, William G., Ph. D. (Leeds), Instand e.V., Postfach 25 02 11
40093 Düsseldorf
Dr. habil. (Klinische Chemie), 17. 5. 2001
- Wöller, Wolfgang, Ärtzl. Direktor der Klinik Wersbach, 42799 Leichlingen-Witzhelden
Dr. med. (Psychosomatische Medizin und Psychotherapie), 27. 4. 95
- Zahner, Johannes, Leiter Medizin Chugai Pharma Marketing Ltd.,
Lyoner Str. 15, 60528 Frankfurt/M.
Dr. med. (Innere Medizin), 15. 1. 1998
- Zamboglou, N., Städt. Kliniken Offenbach, Starkenbusring 66, 63069 Offenbach
Dr. rer. nat., Dr. med. (Strahlentherapie und Rad. Onkologie), 18. 10. 1990
- Zucker, Tom-Phillipp, Abteilung für Klinische Anästhesiologie
Dr. med. (Anästhesiologie), 10.2.2000

h) Juniorprofessoren

Müschen, Markus

Dr. med. (Stammzellforschung)

Zacharowski, Kai

Dr. phil., Dr. med. (Molekularpharmakologische Forschung in der Anästhesiologie)

i) Akademische Direktorinnen und Direktoren, Oberrätinnen und Oberräte, Rätinnen und Räte:

Döker, Rolf, Klinik und Poliklinik für Strahlentherapie und Radiolog. Onkologie
Akad. Rat z. A. Dr., 20. 5. 1996

Gramsch-Zabel, Hildegard, Freiherr-vom-Stein-Straße 25, 40595 Düsseldorf
Akad. Direktorin, Dr. med. (Innere Medizin), 6. 11. 85

Haarhoff, Klaus, Institut für Rechtsmedizin
Akad. Oberrat, Dr. med. (Rechtsmedizin), 1. 4. 78

Hafner, Dieter, Institut für Pharmakologie
Akad. Oberrat, Dr. rer. nat., Dipl.-Math., 24. 5. 95

Herdmann, Jörg, Neurochirurgische Klinik, Akad. Oberrat
Priv.-Doz. Dr. med., 31. 8. 00

Heuser, Michael,
Dr., Akad. Rat (Poliklinik f. zahnärztlich Prothetik), 14. 11. 96

Heusch, Andreas, Kinderklinik
Akad. Oberrat, Dr. med., 21. 6. 93

Huckenbeck, W., Institut für Rechtsmedizin
Priv.-Doz. Dr. med., Akad. Oberrat, 1. 9. 1994

Hugger, Alfons, Poliklinik für zahnärztl. Prothetik
Dr. med. dent., Akad. Rat z.A. (Zahn-Mund-Kieferheilkunde), 4.9.2001

Kolb-Bachofen, Victoria, Immunbiologische Forschungsgruppe derHautklinik im BMFZ
Akad. Oberrätin, Prof. Dr. rer. nat. (Zellbiologie), Nov. 01

Lang , Hermann, Westdeutsche Kieferklinik
Akad. Rat. Priv.-Doz. Dr. med. dent. (Westdeutsche Kieferklinik), 22.10.98

Kürten , Renate, Himmelgeister Landstraße 71, 40589 Düsseldorf
Priv.-Doz. Dr. med., Akad. Direktorin (Med. Strahlenkunde), 2. 5. 72

Menzel , Helmut, Kappeler Straße 42, 40597 Düsseldorf
Akad. Oberrat, Dr. rer. nat. (Toxikologie), 1972

Nessler, Lore, Rethelstraße 111, 40237 Düsseldorf
Akad. Oberrätin, Dr. med. (Kinderheilkunde), 15. 10. 72

Pape, Hildegard, Zentrum für Radiologie,
Priv.-Doz. Akad. Direktorin, 26. 6. 95

Passia , Dieter, Institut für Morphologische Endokrinologie und Histochemie
Akad. Oberrat, Prof. Dr. rer. nat. (Anatomie), 4.10.1989

Reinecke , Petra, Institut für Pathologie
Akad. Rätin, Dr. med., 11.1.99

Schamoni

Scheil, Hans-Georg, Institut für Humangenetik und Anthropologie
Akad. Oberrat, Dr. rer. nat. (Humangenetik und Anthropologie), 14. 2. 75

Schmidt , Paris, Schumannstraße 82, 40237 Düsseldorf
Akad. Oberrat, Dr. med. vet. (Anatomie), 28. 5. 79

Sprick , Ulrich, Fakultät für Psychologie – Biopsychologie – Universitätsstraße 150,
Geb. GAFO, 44801 Bochum
Priv.-Doz., Dr. med. (Hirnforschung), 29. 1. 1992

Sprock, Ingeborg, Niederkasseler Kirchweg 122, 40547 Düsseldorf
Akad. Oberrätin, Dr. med. (Kinderklinik), 31. 8. 78

Wagner, Gunter, Max-Born-Straße 44, 40591 Düsseldorf
Akad. Direktor, Dr. rer. nat. (Physiologische Chemie), Nov. 01

j) Mit Vorlesungen beauftragt:

Arbter, P. A., Alt-Niederkassel 12a, 40547 Düsseldorf
(Allgemeinmedizin)

Assheuer, J. Genoveastr. 24, 51065 Köln
Dr. med. (Neuroanatomie)

Bachner, H. H., St. Martinus-Krankenhaus, Gladbacher Str., 40219 Düsseldorf
(Allgemeinmedizin)

Beer, André M., Park-Klinik Bad Kissingen, 97688 Bad Kissingen
Dr. med. (Gynäkol. Balneologie)

Bernard, W., Geriatisches Krankenhaus Elbroich, Am Falder 6, 40589 Düsseldorf
Dr. (Allgemeinmedizin)

Baugut, Gunnar, Hasselstraße 26a, 41564 Kaarst
Dr. med. (Krankenhauswesen)

Delbrück, Prof. Dr. med.
Chefarzt der Klinik Bergisch Land, Im Saalscheid 5, 42369 Wuppertal

Deneke, J. F. Volrad, Godesberger Allee 54, 53175 Bonn, F (0228) 376635
Prof., Präsident des Bundesverbandes der freien Berufe (Medizinische Publizistik)

Dost, Axel, Johanniter Straße 60, 46325 Borken
Dr. med. (Allgemeinmedizin)

Elies, Michael, Erlenweg 21, 61279 Laubach
Dr. med. (Homöopathie und Naturheilverfahren)

Evans, Robert, Medical Englisch

Franke, Claus, Volmerswerther Str. 475, 40223 Düsseldorf
Dr. med. (Chirurgie), 2001

Grafenberger, P., Hülser Markt 10, 47839 Krefeld
Dr. med. (Allgemeinmedizin)

Gummersbach, Elisabeth, Düsseldorfer Landstr. 328, 47259 Duisburg
Dr. med. (Allgemeinmedizin)

Günther, Peter K. G., Am Strasserfeld 36, 40627 Düsseldorf
Dipl.-Math., M. A. (Qualitative Datenanalysen mit EDV-Anwendungen)

Hadnagy, Wolfgang, Jan-van-Werth-Straße 63, 41564 Kaarst
Dipl.-Biol. (Ökolog. Kurs)

Hager, Christoph, Am Kölner Weg 1a, 50765 Köln
Dr. med. (Allgemeinmedizin), 2001

Hein, A., Mühlenstr. 41, 47661 Issum
Dr. med. (Allgemeinmedizin)

Hemming, B., Richard-Wagner-Str. 51, 47057 Duisburg
Dr. (Allgemeinmedizin)

Hömberg, V., Neurologisches Therapiezentrum, Hohen Sandweg, 40591 Düsseldorf
Priv.-Doz. Dr. med. (Neurologie)

Horlemann, J., Op de Quell 20, 47625 Kevelaer-Wetten
Dr. med. (Allgemeinmedizin)

Jennissen, H. J., Machabäerstr. 19, 50668 Köln
Dr. med. (Neuroanatomie)

Jörgenshaus, Werner, Dorfstraße 5-7, 41366 Schwalmthal
Dr. med. (Allgemeinmedizin)

- Kastka, Joachim, F. 311-2607
Dr., Dipl.-Psych. (Med. Psychologie)
- Krug, Harald, Brehmstraße 40, 40239 Düsseldorf
Dr. med. dent. (Zahn-, Mund-, Kieferheilkunde)
- Leach, Deborah Ann, Medical English
- Lobscheid, B., Kirchplatz 1, 40670 Meerbusch
Dr. med. (Allgemeinmedizin)
- Lilienthal, Hellmuth, Heideweg 37, 40470 Düsseldorf
Dipl.-Biol. (Ökologischer Kurs, Hygiene)
- Marzi, Christiane, Mittelstr. 65, 50189 Elsdorf
Dr. med. (Allgemeinmedizin)
- Müller, Ulrich, Psychiatrische Klinik der Universität Düsseldorf,
Bergische Landstraße 2, 40629 Düsseldorf
Dipl.-Sozialwirt (Seminar-Methoden der Epidemiologie und Ökologie
in der Psychiatrie — Seminar Ethno-Psychiatrie —
Versorgung psychisch Kranker in Entwicklungsländern)
- Pilaski, Jürgen, Theodor-Fontane-Straße 4, 40699 Erkrath
Dr. (Ökologischer Kurs, Hygiene)
- Renkes-Hegendörfer, Ute, Vor dem Tore 1, 47279 Duisburg
Dr. med. (Allgemeinmedizin)
- Retzer, H., Vinkrather Str. 18, 47929 Grefrath
(Allgemeinmedizin)
- Reyer, Ulrich, Richter am OLG Düsseldorf, Scheiblerstraße 73, 47800 Krefeld
(Frauenheilkunde)
- Richter, Karl Heinz
Prof. Dr. med. (Hygiene und Tropenmedizin)
- Richter-Polynice, Birgit, Gerresheimer Landstr. 74, 40627 Düsseldorf
Dr. med. (Allgemeinmedizin)
- Ritterstaedt, Uwe, Stüttgener Straße 33, 41468 Neuss
Dipl.-Ing. (Ökologischer Kurs, „Lärmforschung“)
- Schade, Hans, Lerchenweg 5, 42781 Haan
Akad. Oberrat i. R. Dr. med. (Anatomie)
- Schmid-Lamarque, V., Reisholzer Str. 35, 40231 Düsseldorf
(Allgemeinmedizin)
- Schneitler, H., Gesundheitsamt Düsseldorf, Kölner Str. 180, 40227 Düsseldorf
Prof. Dr. med. (Allgemeinmedizin)
- Schreitter von, W., Preußenstr. 103, 41464 Neuss
Dr. med. (Allgemeinmedizin)
- Schumacher, A., Hügelstraße 16, 40589 Düsseldorf
Dr. med. (Allgemeinmedizin)
- Sies, C., Wehler Dorfstr. 32a, 41470 Neuss
Frau Dr. med. (Psychosom. Medizin und Psychotherapie)
- Sohn, Wolfgang, Dorfstr. 5-7, 41366 Schwalmthal
Dr. med. (Allgemeinmedizin)
- Stark, Marlies, Am Schwalbenberg 2, 40627 Düsseldorf
Dipl.-Chem., Dr. rer. nat. (Ökologischer Kurs, Hygiene)
- Steiner, G., Kasterstr. 54, 41468 Neuss-Grimmlinghausen
Dr. Dr. med. (Allgemeinmedizin)
- Stojanka, U.
(Kurs der Makroskopischen Anatomie)
- Strauss, J. Matthias, Manderscheider Str.12, 50937 Köln
Dr. med. (Biomechanik)

Strauß, W., Psychiatrische Klinik der Universität, Bergische Landstraße 2,
40629 Düsseldorf
Dipl. Psych. (Kognitive Verhaltenstherapie; Autogenes Training für Anfänger und Fortgeschrittene)

Stüttgen, Thomas, Psychiatrische Universitätsklinik Düsseldorf,
Bergische Landstraße 2, 40629 Düsseldorf
Dr. med. (Forensische Psychiatrie und Psychologie)

Terhaag, Ludwig, Bernhard-Lichtenberg-Straße 9, 41466 Neuss
Dr. med. (Ökologischer Kurs, „Arbeitsmedizin“)

Unfried, Klaus, Institut Umwelthygiene
Dr. rer. nat., Dipl.-Biol. (Ökologischer Kurs)

Unkelbach, R., Erftstr. 7-9, 40219 Düsseldorf
Dr. med. (Allgemeinmedizin)

Vögele, Jörg, F. 81-1 39 42
Dr. phil. (Geschichte der Medizin)

Weber, Helmut, Institut für Umwelthygiene
Dr. med. (Ökolog. Kurs)

Wochnik, G. Issumer Str. 112, 47661 Issum
Dr. med. (Allgemeinmedizin)

j) Lehrbeauftragte für den III. Klinischen Studienabschnitt

**Hospital zum HI. Geist, Von-Broichhausen-Allee 1, 47906 Kempen,
Tel. (02152) 1421**

PJ.-Beauftragter: Prof. Dr. med. Wildmeister (Innere Medizin)

Kaschner, Prof. Dr. med. (Chirurgie)

Mertens, Dr. med. (Gynäkologie)

Wirth, Bruno, Dr. med. (Urologie)

Stahnke, Dr. med. (Anästhesie)

**Städt. Krankenhäuser GmbH, Klinikum Krefeld, Lutherplatz 40, 47805 Krefeld,
Tel. (02151) 32-0**

PJ.-Beauftragter: Prof. Dr. med. R. Besser (Neurologie)

Klues, Prof. Dr. med. (Innere Medizin)

Frieling, Prof. Dr. med. (Innere Medizin)

Bach, Prof. Dr. med. (Innere Medizin)

Verreet, Prof. Dr. med. (Chirurgie)

Meißner, Prof. Dr. med. (Chirurgie)

Josefiak, Dr. med. (Chirurgie)

Becker, Dr. med. (Chirurgie)

Greve, Prof. Dr. med. (Chirurgie)

Harke, Prof. Dr. med. (Anästhesie)

Knorr, Prof. Dr. med. (Augenheilkunde)

Wassilew, Sawko, Prof., Dr. med. (Dermatologie)

Baltzer, Prof. Dr. med. (Frauenheilkunde)

Kau, Prof. Dr. med. (HNO)

Schulte-Wissermann, Prof. Dr. med. (Kinder- und Jugendmedizin)

Ulrich, Prof. Dr. med. (Neurochirurgie)

Fiedler, Priv.-Doz., Dr. med. (Röntgendiagnostik)

Schindler, Prof. Dr. med. (Urologie)

**Evangelisches und Johanniter Klinikum Duisburg/Dinslaken/Oberhausen gGmbH,
Fahner Straße 135, 47169 Duisburg**

PJ.-Beauftragter: Prof. Dr. med. Schneider (Innere Medizin)
Grehl, Priv.-Doz., Dr. med. (Neurologie)
Hansen, Prof., Dr. med. (Chirurgie)
Heinrich, Dr. med. (Innere Medizin)
Hutschenreiter, Prof., Dr. med. (Urologie)
Rausch, Dr. med. (Innere Medizin)
tho Seeth, Dr. Dr. med. (Augenheilkunde)

**Marienhospital, Rochusstraße 2, 40479 Düsseldorf,
Tel. (0211) 4400-0**

PJ.-Beauftragter: Prof. Dr. med. Steinke (Neurologie)

**Kliniken St. Antonius gem. GmbH, Carnaper Straße 55, 42283 Wuppertal,
Tel. (0202) 299-0**

PJ.-Beauftragter: Chefarzt Dr. Volpert (Neurologie)
Köbberling, Prof. Dr. med. (Innere Medizin)
Goerg, Priv.-Doz. Dr. med. (Innere Medizin)
Rasche, Prof. Dr. med. (Innere Medizin)
Füsgen, Prof., Dr. med. (Innere Medizin)
Welz-Barth, Priv.-Doz. Dr. med. (Innere Medizin)
Damanakis, Dr. med. (Chirurgie)
Dotzenrath, Priv.-Doz. Dr. med. (Chirurgie)
Kapp, Dr. med. (Chirurgie)
Prohm, Prof. Dr. med. (Chirurgie)
Falbrede, Dr. med. (Gynäkologie)
Hesseling, Dr. med. (Gynäkologie)
Fues, Dr. med. (HNO)
Ruthoff, Dr. med. (Anästhesie)
Treutler, Dr. med. (Radiologie)

**Sankt Josef, Zentrum für Orthopädie und Rheumatologie,
Bergstraße 6-12, 42105 Wuppertal, Tel. (0202) 4851**

Goymann, V., Prof. Dr. med. (Orthopädie)
Heiderhoff, U., Dr. med. (Anästhesiologie)

Evangel. Krankenhaus Düsseldorf, 40217 Düsseldorf, Kirchfeldstraße 40, Tel. 9190

PJ.-Beauftragter: Prof. Dr. Neuhaus (Innere Medizin)

**Städtische Kliniken Neuss, Lukaskrankenhaus GmbH
Preußenstraße 84, 41464 Neuss, Tel. (02131) 880-0**

PJ.-Beauftragter: Prof. Dr. med. Schnürch (Frauenheilkunde)
Czygan, Prof. Dr. med. (Innere Medizin)
Merx, Prof. Dr. med. (Innere Medizin)
Goretzki, Prof. Dr. med. (Chirurgie)
Hermichen, Dr. med. (Unfallchirurgie)
Breulmann, Dr. med. (Anästhesie)
Boeminghaus, Prof. Dr. med. (Urologie)
Köster, Prof. Dr. med. (Radiologie)
Kühl, Prof. Dr. med. (Pädiatrie)
Schultz-Coulon, Prof. Dr. med. (HNO)
Tschahargane, Prof. Dr. med. (Pathologie)

Kliniken der Landeshauptstadt Düsseldorf
Krankenhaus Benrath, 40593 Düsseldorf, Urdenbacher Allee 83, Tel. 99701
Krankenhaus Gerresheim, 40625 Düsseldorf, Gräulingerstraße 120, Tel. 28001

PJ-Beauftragter, Prof. Dr. med. Christ (Radiologie) - Krankenhaus Gerresheim -
Königshausen, Prof. Dr. med. (Innere Medizin) - Gerresheim -
Schoppe, Prof. Dr. med. (Innere Medizin) - Benrath -
Ulrich, Prof. Dr. med. (Chirurgie) - Gerresheim -
Castrup, Prof. Dr. med. (Chirurgie) - Benrath -
Roesgen, Priv.-Doz. Dr. med. (Chirurgie) - Benrath -
Albrecht, Prof. Dr. med. (Frauenheilkunde) - Gerresheim -
Freundl, Prof. Dr. med. (Frauenheilkunde) - Benrath -
Pfeifer, Prof. Dr. med. (Anästhesie) - Gerresheim -
Von Haefen, Prof. Dr. med. (Anästhesie) - Benrath -
Lützeler, Dr. med. (Pathologie) - Benrath -
Groß-Selbeck, Prof. Dr. med. (Kinderheilkunde) - Gerresheim -

St. Johannes-Hospital, An der Abtei 7-11, 47166 Duisburg, Tel. 0203/546-0

PJ.-Beauftragter: Prof. Dr. med. Mosny (Frauenheilkunde und Geburtshilfe)
Neumann, Prof., Dr. med. (Innere Medizin)
Aul, Prof. Dr. med. (Innere Medizin)
Von der Ohe, Priv.-Doz. Dr. med. (Innere Medizin)
Kasperk, Prof. Dr. med. (Chirurgie)
Walter, Prof. Dr. med. (Chirurgie)
Von Bormann, Prof. Dr. med. (Anästhesie)
Kunze, Dr. med. (Dermatologie)
Starker, Prof. Dr. med. (Orthopädie)
Seiffert, Dr. med. (Pädiatrie)

**Evangelisches Krankenhaus, Wertgasse 30, 45468 Mülheim/Ruhr,
Tel. (0208) 3091**

PJ.-Beauftragter: Prof. Dr. med. v. Matthiessen (Gynäkologie)
Balzer, Dr. med. (Chirurgie)
Freise, Prof., Dr. med. (Innere Medizin)
Kötter, Dr. med. (Innere Medizin)
Raguse, Prof. Dr. med. (Chirurgie)
Izbicki, Dr. med. (Chirurgie)
Heissen, Dr. med. (Radiologie)
Vettermann, Prof. Dr. med. (Anästhesiologie)
Lösche, Dr. med. (Augenheilkunde)

**Evangelisches Krankenhaus Bethesda zu Duisburg gem. GmbH,
Heerstraße 219, 47053 Duisburg, Tel. (0203) 60081**

PJ.-Beauftragter: Prof. Dr. med. Simon (Chirurgie)
Pfohl, Priv.-Doz. Dr. med. (Innere Medizin)
Stier, Dr. med. (Innere Medizin)
Maurer, Dr. med. (Innere Medizin)
Assenmacher, Dr. med. (Chirurgie)
Meyer, Prof. Dr. med. (Anästhesie)
Werner, Prof. Dr. med. (Frauenheilkunde)
Knop, Prof., Dr. med. (Nuklearmedizin)
Horst, Prof. Dr. med. (Orthopädie)
Biggemann, Dr. med. (Radiologie)
Mecking, Dr. med. (Strahlentherapie)

Vorstand des Universitätsklinikums Düsseldorf

Vorsitzender: Prof. Dr. R. Ackermann, Vorstandsvorsitzender, Ärztlicher Direktor,
Prof. Bodo-E. Strauer, Stellvertretender Ärztlicher Direktor (beratend),
Prof. Dr. Dr. A. Labisch, Dekan der Medizinischen Fakultät,
Komm. Kaufmännischer Direktor H. Thormeyer
Frau Schwarz, Pflegedirektion

Ärztlicher Direktor:

Prof. Dr. R. Ackermann
Assistentin: Frau Wortmann, F. 81-197 17
Sekretariat: Frau Arnold, F. 81-1 79 17, Fax 81-197 18

Stellvertretender Ärztlicher Direktor:

Prof. Dr. B.-E. Strauer
Sekretariat: Frau Schaar, F. 81-188 01, Fax 81-188 12

Dekan der Medizinischen Fakultät:

Prof. Dr. Dr. A. Labisch
Assistent: Herr Thore, F. 81-1 19 40
Sekretariat: Frau Bester, F. 81-1 22 42, Fax 81-122 85

Komm. Kaufmännischer Direktor:

H. Thormeyer
Sekretariat: Frau Erzbach, F. 81-1 71 00, Fax 81-191 00

Pflegedirektion:

Frau Schwarz, F. 81-171 07
Sekretariat: Marotzki, F. 81-1 71 07, Fax 81-1 93 40

Aufsichtsrat des Universitätsklinikums Düsseldorf

Vertreter des Ministeriums für Schule, Wissenschaft und Forschung NRW:
Staatssekretär Hartmut Krebs (Vorsitzender)

Vertreter des Finanzministeriums NRW: Dr. Günter Berg

Rektor der Heinrich-Heine-Universität: Prof. Dr. Dr. h.c. Gert Kaiser

Kanzler der Heinrich-Heine-Universität Düsseldorf: Ulf Pallme König

Sachverständige aus dem Bereich der medizinischen Wissenschaft: Prof. Dr. Claus
R. Bartram (Universitätsklinikum Heidelberg); Prof. Dr. Rolf Kreienberg
(Universitätsklinikum Ulm)

Sachverständige aus dem Bereich der Wirtschaft: Ulrich Hartmann (E.ON AG);
Dr. Sieghard Rometsch (Bankhaus Trinkaus und Burkhardt)

Vertreter des wissenschaftlichen Personals: Prof. Dr. Michael Klein

Vertreter des nichtwissenschaftlichen Personals: Martin Koerbel-Landwehr

Gleichstellungsbeauftragte: Frau Etta Stevens (beratend)

Institute und Kliniken

(Zentrale wissenschaftliche Einrichtungen der Universität siehe Seite 90)

Tierversuchsanlage (Gebäude 22.22)

Geschäftsführende Direktorin: Dr. Annemarie Treiber

Pforte, F. 81-1 44 01 und 81-1 44 14

Sekretariat: Barbara Theis, F. 81-1 44 02 und 1 44 00, Fax 81-1 44 03

Wiss. Ang.: Dr. Petra Hofmann, F. 81-1 44 77, Dr. Evalotta Sehrig-Lovén,
F. 81-1 44 33, Dr. Bärbel Peter, F. 81-1 44 82, Dr. Martin Sager, F. 81-1 44 60 und
1 44 64

Koordinierungszentrum für Klinische Studien (KKS)

Moorenstraße 5, 40225 Düsseldorf

www-Seiten des Koordinierungszentrums für Klinische Studien

Wissenschaftlicher Leiter: Prof. Dr. Christian Ohmann

Sekretariat: Ursula Willems, Anja Felten, F. 81-197 00 und 197 01, Fax 81-197 02

E-mail: KKS@uni-duesseldorf.de

Wiss. Ang.: Jörg Albrecht

Drittmittel: Dr. Wolfgang Kuchinke, Dimitrios Veniseleas, Hans-Peter Eich,
Dr. Joachim Wenk, Aune Deimling, Pablo Verde, Dr. Uta Dirksen

Zentrum für Anatomie und Hirnforschung (Gebäude 22.03)

Geschäftsf. Direktor: Univ.-Prof. Dr. H. G. Hartwig

Sekretariat für Angelegenheiten des Gesamtinstitutes: Frau Häser, F. 81-126 15
Fax 81-128 06

Institut für Anatomie I

Geschäftsf. Direktor: Gerd Novotny, Ph.D./Univ. London, F 81-1 26 42, 1 58 41
Fax -1 26 67

Sekretariat: Frau N. Ilhan, N. N., F. 81-1 58 41

Univ.-Prof. Dr. Jürgen Mai, F. 81-1 27 63, Univ.-Prof. N. N.

Akad. Rat: Priv.-Doz. Dr. Thorsten Schormann, F. 81-1 27 03

Wiss. Ang.: , Frau Dr. Ludmilla Staneva-Dobrovski,

Dipl.-Biol. Thomas Voß, Dipl.-Biol. Jennifer Mag Wellen, N. N.

Institut für Anatomie II

Geschäftsf. Direktor: Univ.-Prof. Dr. Hans-Georg Hartwig, F. 81-1 26 86 (1 26 81)

Sekretariat: Frau Passia, F. 81-1 26 86. Frau Klehmet, F. 81-1 32 74,
Fax 81-1 32 20

Akad. Oberrat: Prof. Dr. Dieter Passia, F. 81-1 26 83

Wiss. Ang.: Prof. Dr. Syed G. Haider, F. 81-1 48 16, Dr. Harald Clahsen,
F. 81-1 27 00, OA Dr. Matthias Hofer, F. 81-1 63 38, Dr. Kristina Rascher,
F. 81-1 26 84, Dipl.-Biol. Gerhard Schwinger, F. 81-1 27 19 und 1 26 98,
Dr. Klaus Zanger, F. 81-1 27 04

Wiss. Ass.: Priv.-Doz. Dr. Rolf Kötter, F. 81-1 20 95

Drittmittel: Medizindidaktisches Pilotprojekt „Anatomie in den bildgebenden
Verfahren“

Projektleiter: Dr. Matthias Hofer, F. 81-1 63 38, Fax 81-1 93 38

Projektkoordinator: Julia Simon, F- 81-1 50 77, Fax 81-1 50 78

AIP: Karin Scharnack, Henning Rattunde, F. 81-1 26 78

3

C. u. O. Vogt-Institut für Hirnforschung (Gebäude 22.03)

Geschäftsf. Direktor: Univ.-Prof. Dr. Karl Zilles, F. 81-1 27 77, Fax 81-1 23 36

Sekretariat: Frau S. Loesch, F. 81-1 15 55

Univ.-Prof. Dr. Gerd Rehkämper, F. 81-1 26 64

Wiss. Ang.: Dr. Hans-Jürgen Bidmon, Priv.-Doz. Marion Eckmiller,
Ph.D./Univ. of California, Dr. Heiko Frahm, Dr. Stefan Geyer, Dr. Evelyn Oermann,
Dr. Axel Schleicher, Priv.-Doz. Dr. Jochen F. Staiger, Dipl.-Psych. Christian
Werner (DFG)

Zentrum für Physiologie (Gebäude 22.03)

Geschäftsf. Direktor: Univ.-Prof. Dr. Helmut Haas

Institut für Herz- und Kreislaufphysiologie

Geschäftsf. Direktor: Univ.-Prof. Dr. Jürgen Schrader, F. 81-1 26 70

(Fax 81-12672 / E-Mail: schrader@uni-duesseldorf.de)

Sekretariat: Frau Gudrun Sauer, F. 81-1 26 70

Univ.-Prof. Dr. Volker Thämer, F. 81-1 26 54

Wiss. Ang.: Priv.-Doz. Dr. Ulrich Decking, Dr. Ulrich Flögel, Dr. Axel Gödecke, Dr.
Stefanie Gödecke, Dr. Michael Reinartz, Dr. Georg Schlieper

Gastwissenschaftler/innen: Dr. Zhaoping Ding, Dr. Jacqueline Heger, Dr. rer. nat.
Christoph Jacoby, Dipl.-Biol. Verena Laudahn, Dr. Andrei Molojavyi, Dr. Tienush
Rassuf, Dr. Thomas Stumpe

Institut für Neuro- und Sinnesphysiologie

Geschäftsf. Direktor: Univ.-Prof. Dr. Helmut Haas, F. 81-1 26 87 (Fax. 81-1 42 31)

Sekretariat: Frau Anneliese Voß, F. 81-1 26 87

Univ.-Prof. Dr. Hans-Georg Ross (F. 81-1 26 92)

Akad. Oberrat: Prof. Dr. Sinclair Cleveland, F. 81-1 26 89

Wiss. Ang.: Dr. M. A. Pak, Dr. Michael Thewissen, Dipl.-Phys. Elmar Wolf

Gastwissenschaftler/innen):

Dr. O. Sergeeva, Dr. N. Doreulee, Dr. A. Chepkova, Dr. O. Selbach,

Dr. V. Vorobjev, Dipl.-Biolog. Tatjana Korotkova, Dipl.-Biolog. Alexei Ponomarenko

Zentrum für Physiologische Chemie

Geschäftsf. Direktor: Univ.-Prof. Dr. Dr. h. c. Helmut Sies

(F. 81-1 27 07), Gebäude 22.03, Ebene 02

Institut für Physiologische Chemie I (Gebäude 22.03, Ebene 02)

Geschäftsf. Direktor: Univ.-Prof. Dr. Dr. h. c. Helmut Sies, F. 81-1 27 07,

Fax 81-1 30 29; e-mail: sies@uni-duesseldorf.de

Homepage: <http://www.uni-duesseldorf.de/WWW/MedFak/PhysiolChem/>

Sekretariat: Frau Marlies Scholtes, F. 81-1 27 07

e-mail: marlies.scholtes@uni-duesseldorf.de

Univ.-Prof. Dr. Wilhelm Stahl (F. 81-1 27 11)

Hochschuldozenten: Priv.-Doz. Dr. Peter Brenneisen (F. 81-1 27 15), Priv.-Doz. Dr.
Lars-Oliver Klotz (F. 81-1 27 12)

Akad. Direktor: Dr. Gunter Wagner (F. 81-1 27 16)

Wiss. Mit.: Frau Prof. Dr. Sibylle Soboll (F. 81-1 28 34; Fax 81-1 28 33), N. N.

Gäste: Prof. Dr. Antonio Perez-Galvez, Dr. Cristina Polidori-Nelles, Prof. Dr. Tankred
Schewe

Institut für Physiologische Chemie II (Gebäude 22.03, Ebene 03)

Direktor: Univ.-Prof. Dr. Dr. Bernd Nürnberg, F. 81-1 27 24

e-mail: bernd.nuernberg@uni-duesseldorf.de

Sekretariat: Frau Monika Wenzel, F. 81-1 27 24, Fax 81-1 27 26

e-mail: biochemie2.wenzel@uni-duesseldorf.de

Akad. Rat Prof. Dr. Martin Schwenen (F. 81-1 27 32/-1 27 24)

Wiss. Mit.: Dr. Beate Kallus (F. 81-1 27 39), Dr. Stefan Mollner (F. 81-1 23 84)/

-1 27 41), Dr. Thomas Quack (F. 81-1 27 36), Aliaksei Shymanets (F. 81-1 18 36),

Dr. Wiebke Wetzel (F. 81-1 27 36)

Zentrum für Medizinische Psychologie, Soziologie, Statistik und Allgemeinmedizin

Geschäftsf. Direktor: Univ.-Prof. Dr. Heinz-Harald Abholz

Institut für Medizinische Psychologie (Gebäude 23.02)

Geschäftsf. Direktor: Univ.-Prof. Dr. Hans-Joachim Steingrüber

Sekretariat: Birgit Uehlecke, F. 81-1 30 14, Fax 81-1 30 15

Hochschuldoz. und wiss. Ang.: PD Dr. Renate Deinzer, F. 81-1 30 16,

Dr. Sibylle Klosterhafen, F. 81-1 30 40, PD Dr. Ursula Stockhorst, F. 81-1 53 49,

Dipl.-Psych. Andreas Wiener F. 81-1 30 18

Institut für Medizinische Soziologie (Gebäude 23.02)

Geschäftsf. Direktor: Univ.-Prof. Dr. Johannes Siegrist, F. 81-1 43 60

Sekretariat: Susanne Wrenger, Barbara Schipper, F. 81-143 61, Fax 81-1 23 90

Univ.-Prof. Dr. Max Geraedts, F. 81-1 44 92

Wiss. Ang.: Dr. Olaf von dem Knesebeck, M.A., F. 81-1 21 47, Katrin David, M.A.,

F. 81-1 47 29, Nico Dragano, M. A., F. 81-1 49 14, Judith Seemke, Dipl.-Päd.,

F. 81-1 47 30, Simone Weyers, M. A., F. 81-1 48 25

Institut für Statistik in der Medizin (Gebäude 23.02)

Geschäftsführender Direktor: Univ.-Prof. Dr. Jochen Mau, F. 81-1 32 00

Sekretariat: M. Werner, F. 81-1 53 06

Wiss. Mitarbeiter: D. H. Hanagal, Ph. D. Assoc. Prof. (Univ. Pune) (F. 81-1 30 37),

Dr. med. A. Drabik (F. 81-1 30 36), M. Yong, B. Med. (1st Med. Univ. Shanghai),

M. san (F. 81-1 30 34), E. Koch, Ärztin (F. 81-1 30 38), E. Harwaczynska-Drabik

(F. 81-1 31 98)

Abteilung für Allgemeinmedizin (Geb. 14.97, Ebene 00/01)

Geschäftsf. Direktor: Univ.-Prof. Dr. med. H.-H. Abholz, F. 81-1 77 71

Sekretariat: Petra Kronenberg, F. 81-1 77 71, Fax: 81-1 87 55

Wissenschaftliche Mitarbeiter:

Dr. med. Stefan Wilm, F. 81-1 62 28, Dr. med. Gabriela Wagner, F. 81-1 68 16, Silke

Brockmann, F. 81-1 97 53, Christa Spannaus-Sakic, F. 81-1 68 18, Martin Sielk,

F. 81-1 68 17, Dr. med. Ingrid Paur, F. 81-1 68 19, F. 81-1 97 52, Dr. Jette Möbes,

F. 81-1 94 31, Dr. Detmar Jobst, F. 81-1 97 52)

Lehrbeauftragte: K.H. Bachner, Dr. med. Wolfdieter Bernard, Prof. Dr. Heiko

Schneitler, Dr. med. Werner Jörgenshaus, Dr. med. Andre Schumacher, Günter

Wochnik, H. Retzer, Dr. Dr. G. Steiner, P. Arbter, Volker Schmid-Lamarque,

Dr. med. Wolfgang v. Schreitter, Dr. med. Ute Renkes-Hegendörfer, Dr. med. B.

Richter-Polynice, Dr. med. Christiane Marzi, Dr. med. P. Grafenberger, Dr. med. J.

Horlemann, Dr. med. Elisabeth Gummersbach, Dr. med. A. Hein, Dr. med. B. Hem-

ming, Dr. med. R. Unkelbach, Dr. med. C. Hager, Dr. Wolfgang Sohn, Dr. Axel Dost,

Dr. B. Lobscheid

Lehrärzte: Dr. Blumberg, Dr. Horn-Bosbach, Dr. Doerwald, Dr. Frädrich, Dr. Goldschmidt, Dr. Hassels, Dr. Kallenberg, Dr. Dallmann, Dr. Holbeck, Dr. Krausbauer, Dr. Kukalla, Dr. Küpper, Dr. L. Latz, Dr. M. Latz, Dr. Mackenstein, Dr. Matzies, Dr. Hellmessen, Dr. Meuser, Dr. Paur, Dr. Schmauck, B. Schons, Dr. Schwake, A. Senses, Dr. Shirin-Sokhan, Dr. Sijben, Dr. Steinhagen, Dr. Stratmann, Dr. Drzymalla, Dr. Tussing, Dr. Kops, Dr. Kunze, M. Witte, Dr. H. Haag, Dr. R. Haag, Dr. G. Wallenfang, Gerda M. Schwantes, Dr. M. Müller, Dr. G. Mergler, Dres. Kahle, Dr. H. Hümmelich, Dr. Chr. Bünemann, Dr. T. Dost, Dr. T. Pieler, Dr. Chr. Schraven, Dr. Claudia Hänel, Dr. Bewig, Dr. Focke, Dr. Nephuth, Dr. Wimmershoff, H. Harms, M. Harms

Zentrum für Pharmakologie und Toxikologie

Geschäftsf. Direktor: Univ.-Prof. Dr. Karsten Schrör (F. 81-1 25 00)

Institut für Pharmakologie und Klinische Pharmakologie (Gebäude 22.21)

Direktor: Univ.-Prof. Dr. Karsten Schrör

Sekretariat: Frau Erika Lohmann, F. 81-1 25 00/1 25 01, Fax 81-1 47 81,
Frau Karin Montag, F. 81-1 56 13

Univ.-Prof. Dr. Thomas Hohlfeld, F. 81-1 25 05, Univ.-Prof. Dr. Jens Fischer,
F. 81-1 25 13, Prof. Dr. Dr. U. Borchard, F. 81-1 25 09

Akad. Oberrat: Dipl.-Math. Dr. D. Hafner, F. 81-1 24 49

Wiss. Ass.: PD Dr. G. Kojda, F. 81-1 25 18

Wiss. Ang.: Frau Dr. J. Meyer-Kirchrath, Dr. L. Michaelis, Priv.-Doz. Dr. A.-A. Weber, Dr. B. Rauch (z. Zt. beurlaubt), Apotheker R. Pape, Apothekerin K. Rabausch

Institut für Toxikologie (Gebäude 22.21)

Direktorin: Univ. Prof. Dr. med. Regine Kahl

Sekretariat: Frau B. Stark, F. 81-1 30 22

Akad. Oberrat: Dr. rer. nat. Helmut Menzel, F. 81-1 30 06

Wiss. Ang.: Dr. rer. nat. Quynh-Hoa Tran-Thi, F. 81-1 30 09, Dr. rer. nat. Yvonne Chovolou, F. 81-1 30 01, Dr. rer. nat. Wim Wätjen, F. 81-1 20 03, Dr. rer. nat. Andreas Kampkötter, F. 81-1 42 59

Zentrum für Pathologie

Geschäftsf. Direktor: Univ.-Prof. Dr. Helmut Erich Gabbert

Institut für Pathologie (Gebäude 14.79)

Direktor: Univ.-Prof. Dr. Helmut Erich Gabbert, F. 81-1 83 39/1 83 40

Sekretariat: Frau Pack, F. 81-1 83 39/1 83 40, Fax 1 83 53

Emeritus: Prof. Dr. W. Hort, F. 81-1 83 43

Oberärzte: Univ.-Prof. Dr. Claus Dieter Gerharz, F. 81-1 83 48,

Dr. Stefan Braunstein, F. 81-1 83 44, Univ.-Prof. Dr. Christopher Poremba,
F. 81-1 84 92, PD Dr. Uwe Ramp, F. 81-1 86 10, PD Dr. Mario Sarbia, F. 81-1 84 87

Akad. Rätin: Dr. Petra Reinecke, F. 81-1 84 94

Wiss. Ass. u. Ang.: Frau Dr. R. Diallo, Dr. A. Donner, PD Dr. R. Engers, Frau Dr. H. Geddert, Dr. M. Gerke, Dr. S. Heikaus, Frau Dr. rer. nat. V. Kehren, Frau Dr. rer. nat. S. Kiel, Dr. rer. nat. C. Mahotka, Dr. M. Rees, Dr. rer. nat. K.-L. Schäfer

Institut für Neuropathologie (Gebäude 14.79)

Direktor: Univ.-Prof. Dr. Guido Reifenberger, F. 81-1 86 60/1 86 61

Sekretariat: Frau Kerstin Luther, Frau Erika Wolter, F. 81-1 86 60/1 86 61/1 96 61,
Fax 81-1 78 04

GRK 320-Sekretariat: Frau Petra Schwemin, F. 81-1 91 03

Emeritus: Prof. Dr. W. Wechsler, F. 81-1 86 61

Oberärztin: PD Dr. Eva Neuen-Jacob, F. 81-1 86 62

Wiss. Ass. und Ang.: Prof. Dr. med. vet. Thomas Bilzer, F. 81-1 86 58, Dipl.-Biol. Jörg van den Boom, F. 81-1 86 52, Dr. rer. nat. Rainer Büschges, F. 81-1 86 63,

Dipl.-Biol. Kerstin Kaulich, F. 81-1 86 52, Dr. med. Carsten Korth, F. 81-1 61 53, Dr. med. Thomas Kümmel, F. 81-1 86 53, Markus J. Riemenschneider, AiP, F. 81-1 61 86, Stefanie Christina Robert, AiP, F. 81-1 61 86, Dr. rer. nat. Peter Roerig, F. 81-1 86 52, Dr. rer. nat. Marietta Wolter, F. 81-1 86 52

Institut für Cytopathologie (Gebäude 14.81)

Direktor: Univ.-Prof. Dr. Alfred Böcking (F. 81-1 83 46)
Sekretariat: Fr. B. Beran-Leplow (F. 81-1 93 46, Fax 81-1 84 02)
Oberarzt: Dr. H.J. Grote (F. 81-1 88 37)
Wiss. Ang.: Dr. N. Pomjanski (F. 81-1 84 03)

Zentrum für Ökologische Medizin

Geschäftsf. Direktor: N. N.

Institut für Hygiene (Gebäude 23.12, Ebene U1)

Direktorin: Univ.-Prof. Dr. med. Helga Idel, F. 81-1 26 17
Stellvertreter und Krankenhaushygieniker: Priv.-Doz. Dr. med. Schulze-Röbbecke, F. 81-1 29 06
Sekretariat: Frau Andrea Ohmenhäuser, F. 81-1 26 18, Fax 81-1 26 19
E-MAIL: ohmenha@uni-duesseldorf.de
Homepage: <http://www.uni-duesseldorf.de/WWW/MedFak/Hygiene>
Wiss. Mit.: Arzt Muni Abu-Omar (F. 81-1 23 96), Dr. med. Roland - (F. 81-1 52 50), Dr. rer. nat. Wolfgang Hadnagy (F. 81-1 25 34), Dr. med. Norbert Pitz (F. 81-1 53 31), Dr. rer. nat. Renate Stiller-Winkler (F. 81-1 30 27)

Institut für Rechtsmedizin (Gebäude 14.84)

kommisarischer Direktor: Univ.-Prof. Dr. med. Jürgen Barz
Sekretariat: Frau John, F 81-1 93 85 und 1 93 61
Leiter des toxikol.-chem. Laboratoriums: Univ.-Prof. Dr. rer. nat. Thomas Daldrup
Leiter des serologischen Laboratoriums: Akad. Oberrat Priv.-Doz. Dr. med. Wolfgang Huckenbeck
Akad. Oberrat: Dr. med. Klaus Haarhoff
Wiss. Ass.: Dr. med. Peter Freudenstein, Dr. med. Peter Gabriel, Dipl.-Chem. Dr. rer. nat. Constanze Heller, Dr. phil. Peter Pieper, Dipl.-Biol. Oliver Temme
Freie Mitarb.: Ltd. OStA. i.R. Friedhelm Gabriel
Gastwissenschaftler: Fuad Ali Tarbah

Institut für Arbeitsmedizin und Sozialmedizin (Gebäude 23.11/12, Ebene 00)

Direktorin: Univ.-Prof. Dr. med. Elisabeth Borsch-Galetke, F. 81-1 47 17, e-mail: borschga@uni-duesseldorf.de
Sekretariat: Marlies Waldhausen, F. 81-1 47 21, e-mail: marlies.waldhausen@uni-duesseldorf.de, Fax: 81-1 53 34
em. Univ.-Prof. Dr. med. Dr. phil. Gerd Jansen, F. 81-1 49 89
Oberärztin: Prof. Dr. med. Sieglinde Schwarze, F. 81-1 49 97
Wiss. Mit.: Dr. M. Bauer, F. 81-1 47 19, Dipl.-Psych. D. Bleyl, F. 81-1 49 95, Dr. T. Burchardt, Ärztin, F. 81-1 13 93, Dr. C. Gärtner, Pädagogin, F. 81-1 47 23, Dipl.-Psych. Dr. phil. J. Kastka, F. 81-1 51 66, Dr. med. A. Linnemeier, F. 81-1 53 85, Dipl.-Psych. M.-San. Th. Muth, F. 81-1 49 96, Dipl.-Psych. G. Nottbohm, F. 81-1 49 93, Ch. Szymanski, Ärztin, F. 81-1 49 98, Dipl.-Min. S. Siegmann, F. 81-1 53 93, D. Voss, Ärztin, F. 81-1 13 94

Institut für Humangenetik und Anthropologie (Gebäude 23.12, Ebene 03)

Direktorin: Frau Univ.-Prof. Dr. Brigitte Royer-Pokora, F. 81-1 23 50
Sekretariat: Frau Monika Grigowski, Frau Rosa-Maria Klus, F. 81-1 23 50
Univ.-Prof.: N. N., F. 81-1 43 46
Akad. Oberrat: Dr. Hans-Georg Scheil, F. 81-1 23 51

Wiss. Ass. u. Wiss. Ang.: Dr. Matthias Drechsler, F. 81-12356, Dr. Hans-Jürgen Gebauer, F. 81-12352, Dr. Timm O. Goecke, F. 81-13963, Frau Dr. Barbara Hildebrandt, F. 81-12099, Frau Dr. Valérie Schumacher, F. 81-12356

Drittmittel: Frau Dipl.-Biol. Christiane Driemel, F. 81-13968, Frau Dr. Barbara Leube, F. 81-12349, Frau Dipl.-Biotechnol. Anke Niemann, F. 81-13965, Dipl.-Biol. Youssef Osman, F. 81-13965, Dr. Ralph Remus, F. 81-13965, Dr. Detlef Trost, F. 81-12357, Frau Dr. Claudia Wieland, F. 81-12357

Zentrum für Innere Medizin und Neurologie

Geschäftsf. Direktor: Univ.-Prof. Dr. Bernd Grabensee

Medizinische Klinik und Poliklinik

Klinik für Hämatologie, Onkologie und klinische Immunologie (Gebäude 13.51)

Direktor: Univ.-Prof. Dr. Rainer Haas

Sekretariat: Frau Marion Hartmann, F. 81-17720/17721

Oberärzte: PD Dr. Norbert Gattermann, PD Dr. U. Germing, Dr. Guido Kobbe

Wiss. Ass.: Dr. M. Aivado, J. S. Balleisen (AiP), Dr. A. Bernhardt, T. Emde, Dr. R. Fenk, Frau K. Habersang, Frau Dr. L. Henze, Frau B. Hoyer (AiP), Dr. A. N. Hünerlitürkoglu, M. Kondakci, Dr. R. Kronenwett, Frau A. Kündgen, F. Melkus (AiP), Dr. E. Misgeld, Dr. F. Neumann, Frau Dr. A. Niederste-Hollenberg, Dr. U. Rohr, Frau Dr. B. Simons, Dr. U. Steidl, Frau Dr. C. Strupp, C. Tapprich

Drittmittelstellen: Frau A. Boeckmann, Frau M. Free, Frau Bärbel Junge, Dr. M. Wolter, Frau M. Pooten, Frau E. Rosenbaum-König, Dipl.-Phys. M. Wulfert

Klinik für Kardiologie, Pneumologie und Angiologie (Gebäude 13.54)

Direktor: Univ.-Prof. Dr. B. E. Strauer

Sekretariat: Frau Schaar, F. 81-18801

Oberärzte: Prof. Dr. M. Kelm, PD Dr. C. Perings, PD Dr. F. C. Schoebel, Dr. Schwalen, Prof. Dr. B. Schwartzkopff

Wiss. Ass.: Dr. Aktug, Dr. Balzer, Dr. D. Behrendt, Dr. Bell, Dr. Brehm, Dr. Brockmann, Dr. Budeus, Dr. Deußen, Dr. Dierkes, Dr. Evers, Dr. Falke, Dr. Gradaus, Dr. Hafke, Dr. Heidland, Dr. Hellenbroich, PD Dr. Hennersdorf, Dr. Jax, Dr. Kalka, Dr. Köstering, Dr. Lauer, Dr. Laufer, Dr. Moysidis, Dr. Kehmeier, Dr. Nowak, Dr. S. Perings, Dr. Peters, Dr. Plehn, Dr. Preik, Dr. Schannwell, Dr. Steiner, Dr. Trommer, Dr. Zeus, Dr. Zühlke

Klinik für Endokrinologie (Gebäude 13.53, 11.93, 14.77)

Direktor: Univ.-Prof. Dr. Werner Scherbaum

Sekretariat: Frau Ankner, F. 81-17810, F. 81-18617

homepage: <http://www.uni-duesseldorf.de/MedFak/Endo/>

Stellvertret. Direktor: Univ. Prof. Dr. Stefan R. Bornstein

Sekretariat: Frau Lütke-meier, F. 81-19666,

e-mail: Stefan.Bornstein@uni-duesseldorf.de,

European Endocrine Center: <http://www.uni-duesseldorf.de/endo>

Funktionsoberarzt: Dr. Reimar Fritzen

Wiss. Ass.: Dr. Matthias Schött, Dr. Holger Willenberg, Dr. Georg Mansmann, Dr. Rutkowski, Dr. Ilias Vrezas, Dipl.-Ing. Dr. Thomas Baehring, Frau Anja Neufang-Sahr, Frau Dr. Melanie Stappenfend, Dr. Rhodri Walters, Dr. Ulrich Wälther, Dr. H.-D. Dicken, Dr. Christian Babel, Dr. Naoki Hiroi, Dr. Mayumi Hiroi, Dipl.-Biol. Sandra Wagner, Dipl.-Biol. Delphine Beaujean, Dr. Tam Nguyen, Dr. Monika Erhart-Bornstein, Andreas Bartel

Professur für Innere Medizin (Endokrinologie/Diabetologie)

Univ.-Prof. Dr. Werner A. Scherbaum

siehe Diabetes-Forschungsinstitut an der Universität

Klinik für Gastroenterologie, Hepatologie und Infektiologie

Direktor: Univ.-Prof. Dr. D. Häussinger

Sekretariat: Marlis Werth, F. 81-1 75 69, Fax 81-1 87 52, Barbara Adebessin (SFB 575), F. 81-1 69 78

Oberärzte: Priv.-Doz. Dr. med. Tobias Heintges, Dr. med. Peter Jaklin, Dr. med. Mark Oette, Dr. Univ. Pisa Joachim Richter (Tropenmedizin), Dr. med. Christoph Vogt, Prof. Dr. med. Stephan vom Dahl, Priv.-Doz. Dr. med. Matthias Wettstein (Itd. OA)

Wiss. Ass.: Dr. med. Johannes Bode, Dr. med. Markus Donner, Dr. med. Andreas Erhardt, Dr. med. Thorsten Feldt, Dr. med. Richard Fischer, Dr. med. Klaus Göbels, Dr. med. Dirk Graf, Dr. med. Gertrud Helling-Giese (Tropenmedizin), Dr. med. Gerald Kircheis, Dr. med. Arne Kroidl, Dr. med. Ralf Kubitz, Dr. med. Kordelia Kurz, Dr. med. Ingrid Müller-Stöver (Tropenmedizin), AiP Dr. med. Roland Reinehr, Priv.-Doz. Dr. rer. nat. Freimut Schliess, Dr. med. Markus Schmitt, Dr. med. Annette Stelzer, Priv.-Doz. Dr. med. Alexandra von Herbay, Priv.-Doz. Dr. rer. nat. Ulrich Warskulat, Dr. med. Matthias Wenning

Drittmittel: Dr. rer. nat. Olga Artsaenko, Dr. med. Nicole Brill, Dipl.-Biol. Alexandra Cariers, Dipl.-Biol. Christian Ehling, Dr. med. T. Feldt, Dipl.-Ökototh. Boris Görg, Dr. med. T. Gramann, AiP Dipl.-Biol. Rainer Kirschberg, Dr. rer. nat. Hanne Klonowski-Stumpe, Dr. rer. nat. Thomas Kühkamp, Dr. rer. nat. Mohammed Reza Lordnejad, Irmhild Mönninghoff, Dipl.-Biol. Tanja Prick, Dipl.-Ökototh. Regina Reissmann, Dipl.-Biol. Christine Schäfer, Dominik Stähler

Klinik für Stoffwechselkrankheiten und Ernährung

komm. Direktor: Dr. A. Schwarz

Sekretariat: Frau Richter, F. 81-1 78 12, -1 78 13, Fax: 1 87 72

E-Mail: Richter-Pauen@med.uni-duesseldorf.de

Oberärzte: Frau Dr. B. Lobnig, Prof. Dr. Chantelau (Funktionsoberarzt), Dr. B. Richter (Klin. Pharmakologie), Dr. Th. Rothhoff, Dr. M. Schwarz

Wiss. Ass.: Frau Dr. Behlen-Wilms, Frau Dr. K. Bergerhoff, Dr. Jörgens, Dr. Heyer, Frau Dr. Linkeshova, Dipl. oec.-troph. H. Overmann, Frau Dr. D. Petry, Dr. A. Richter, Frau Dr. C. Sadding

Gastwissenschaftler: Prof. Dr. I. Mühlhauser, Dr. Aléxei Volaco (Brasilien; DAAD), Dr. Zalutskaya (DAAD)

Klinik für Nephrologie und Rheumatologie (Gebäude 13.53)

Direktor: Univ.-Prof. Dr. Bernd Grabensee

Sekretariat: Frau S. Bertram, F. 81-1 77 26, (Fax: 81-1 77 22),

E-mail: grabensee@med.uni-duesseldorf.de

bertram@med.uni-duesseldorf.de

Rheumatologie: Univ.-Prof. Dr. M. Schneider, F. 81-1 78 16

e-mail: Schneider@rheumanet.org

Sekretariat: Frau Hylton, F. 81-1 78 17 (Fax: 81-1 64 55),

Rheumazentrum: F. 81-1 78 11

Weitere Oberärzte: Dr. M. Brause, Frau Dr. Fischer, Dr. G. R. Hetzel, Frau Priv.-Doz. Dr. K. Ivens, Prof. Dr. J. Plum

Wiss. Ass.: Dr. Aker, Frau Dr. Beer, Frau Dr. Blume, Frau Dr. Kurschat, Frau Dr. Farokhzad, Dr. Flicker, Dr. Fußhöller, Frau Dr. Heise, Dr. Hörl, Dr. Iking-Konert, Dr. Mondry, Dr. Özcan, Dr. Ostendorf, Frau Dr. Richter, Dr. Schmitz, Dr. Schönicke, Dr. Schulz, Dr. Stalder, Frau Dr. Steuer, Frau Dr. A. Voiculescu, Frau Dr. Wind

Neurologische Klinik (MNR-Klinik, Gebäude 13.52)

Direktor: Univ.-Prof. Dr. H.-P. Hartung

Sekretariat: Frau R. Ghica, F. 81-1 78 80 (Fax 81-1 84 69)

Homepage: <http://www.neurologie.uni-duesseldorf.de>

Vertreter des Direktors: OA. Univ.-Prof. Dr. R. Seitz (F. 81-1 89 74) (Fax 81-1 84 85)

Oberärzte: Fr. Prof. Dr. G. Arendt, Prof. Dr. Dr. H. Hefter, PD Dr. S. Jander,
PD Dr. B. Kieseier, PD Dr. H. Köller, Prof. Dr. M. Siebler, PD Dr. A. Schnitzler

OA. Sekretariate: Frau M. Koch, F. 81-1 68 60; Frau H. Seiwert, F. 81-1 89 71,
Frau B. Wolff, F. 81-1 70 25

Wiss. Ang. und Wiss. Ass.: Frau Dr. B. Elias, Frau Dr. A. Janke, Dr. H. J. v. Giesen,
Dr. U. Junghans, Dr. M. Kraemer, Frau R. Fröhlich, H.-J. Moll, Dr. O. Neuhaus,
Dr. M. Ploner, Dr. J. Rademacher, Frau Dr. C. Schneider, Dr. M. Schroeter, Dr. K.M.
Stephan, Dr. S. Straub, Dr. L. Timmermann, Dr. G. Wunderlich, P. Zickler

Drittmittel: Frau A. Chaldiadaki, J. S. Hauptenthal, Dr. J. Groß, Frau Silke Jörgens,
Dr. rer. nat. R. Kleiser, Dr. M. Kurz, A. Maaßen, M. Moll, Frau Frauke Otto,
F. Schmitz, Frau Cornelia Stöckel, L. Wojtecki

Forschungsgruppe für molekulare Neurobiologie

Leiter: Univ.-Prof. Dr. rer. nat. H. W. Müller, F. 81-1 84 10 (Fax: 81-1 84 11)

Sekretariat: Frau B. Zimmerbeutel, F. 81-1 67 56

Wiss. Ass.: Dr. rer. nat. F. Bosse, Frau S. Greschat, Dipl.-Biol. M. Hamacher, Frau
Dr. rer. nat. K. Hasenpusch-Theil, Frau Dipl.-Biol. B. Hasse, Dipl.-Biol. N. Klapka,
Dr. P. Küry, Frau Dipl.-Biol. J. Opatz, Dipl.-Biol. U. Pippirs, Frau Dr. rer. nat. C.
Rosenbaum

Zentrum für Radiologie

Geschäftsf. Direktor: Univ.-Prof. Dr. Müller

Klinik und Poliklinik für Strahlentherapie und radiologische Onkologie (Gebäude 13.54)

Direktor: Univ.-Prof. Dr. G. Schmitt

Sekretariat: Frau Rehahn, F. 81-1 79 90/1 79 91

Oberärztinnen und -ärzte: Dipl.-Phys. Priv. Doz. Dr. med. St. Gripp, Akad.
Direktorin Priv.-Doz. Dr. Hildegard Pape, Dr. R. Rohn, Univ.-Prof. Dr. S. L. Roth,
Dr. M. Wittkamp

Wiss. Ass. u. Wiss. Ang.: Dr. B. Bungart, Dr. B. Gerlach, M. Daum, S. Dresbach,
Ch. Giro, Dr. G. Lammering, Dr. A. Müller, Dr. A. Peters, D. Petschmann

Physiker: Dipl.-Phys. B. Bannach, Dipl.-Phys. Th. Doll, Dipl.-Phys. Dr. rer. nat.
K. Muskalla, Dipl.-Ing. G. Spiller, Dipl.-Phys. Ing. S. Kiggen

Nuklearmedizinische Klinik (Gebäude 13.51)

Fernruf (0 24 61) 61 63 47 (Jülich); (02 11) 81-1 85 40 (Düsseldorf, MNR-Klinik)

Direktor: Univ.-Prof. Dr. Hans Wilhelm Müller

Sekretariat: Frau Klutmann, B. (02 11) 81-1 85 40, Fax: (02 11) 81-1 70 41

Oberärzte: Univ.-Prof. Dr. Henning Vosberg, Dr. Rolf Larisch, Dr. Daniela Schmidt,
PD Dr. Bernd Krause, Dr. Hubertus Hautzel

Wiss. Ass.: Dr. Christina Antke, Dr. Michael Fließ, Farhad Forutan, Dr. Alexander
Heinzel, Konstantin Kley, Dr. Felix Mottaghy, Dr. Dirk Pauleit, Bernd Schommartz,
Dipl.-Phys. Markus Beu, Dipl.-Phys. Andreas Wirrwarr, Dipl.-Phys. Dr. rer. nat.
Esam Zied, Dr. Susanne Nikolaus, Dipl.-Phys. Susanne Gaspers

Institut für Diagnostische Radiologie (Gebäude 13.53)

Direktor: Univ.-Prof. Dr. U. Mödder

Sekretariat: Frau Böttger, F. 81-1 77 52

Oberärzte: Prof. Dr. G. Fürst, PD Dr. V. Engelbrecht, PD Dr. Jung,

Dr. St. Ernst, Dr. M. Cohnen

Pädiatrische Radiologie: N. N.

Neuroradiologie: Dr. A. Aulich

Wiss. Ass. u. Wiss. Ang.: Kjell Anderson (AiP), Dirk Blondin, Benjamin Fritz (AiP), Dr. Wolfram Heinen, Dr. Cornelia Jonkmanns, Jörg Kamberg, Dr. Olaf Peter Krömeke, Dr. Philip May, Jens Nawatny, Dr. Ludger Poll, Yron Rado, Dr. Andreas Saleh, Dr. Axel Scherer, Dr. Bernd Christoph Schweiger, Dr. Axel Wagenmann, Dr. Frank Wenserski

Zentrum für Operative Medizin I (Gebäude 12.41)

Chirurgische Klinik und Poliklinik

Geschäftsf. Direktor: Univ.-Prof. Dr. Emmeran Gams

Stellvertreter: Univ.-Prof. Dr. Wilhelm Sandmann

Büro des Geschäftsführenden Direktors: Rainer Krebs, F. 81-1 73 70,

Fax: 81-1 82 80

Klinik für Allgemeine und Unfallchirurgie

Komm. Direktor: Univ.-Prof. Dr. Hans-Dietrich Röher

Sekretariat: Frau Ingrid Eickhoff, F. 81-1 73 51, Frau Marion Keßler, F. 81-1 73 50,

Fax: 81-1 73 59

Stellv. Direkt.: Priv.-Doz. OA Dr. Ansgar Röhrborn, F. 81-1 73 53, Fax: 81-1 92 05

Sekretariat: Frau Jutta Wittgrefe, F. 81-1 63 99, Fax 81-1 92 05

Sektion Theoretische Chirurgie: Prof. Dr. rer. nat. Christian Ohmann, F. 81-1 97 01, Fax 81-1 97 02

Oberärzte: Dr. Kenko Cupisti, Dr. Ernst Derra, Dr. Christoph Ebener, PD Dr. Klaus Franke, Priv.-Doz. Dr. Gabriela Möslein-Wagner, Priv.-Doz. Dr. Klaus-Martin Schulte, Dr. Tilman Vogel, Dr. Jürgen Witte

Klinik für Thorax- und Kardiovaskuläre Chirurgie

Direktor: Univ.-Prof. Dr. Emmeran Gams

Sekretariat: Frau Adelheid Bardey, F. 81-1 83 31, Fax: 81-1 83 33

Ltd. Oberarzt: Dr. Thomas Petzold, F. 81-1 73 49

Sekretariat: Frau Heike Brüggem, F. 81-1 83 32

OP-Berichte und OP-Archiv: Frau U. Franzen, F. 81-1 63 94

Arbeitsgruppe Schwerpunkt Thoraxchirurgie: Priv.-Doz. Dr. Peter Feindt

Arbeitsgruppe Biometrie: Prof. Dr. rer. nat. Erhard Godehardt, Peter Ax, Josef Kunert

Herz-Kreislauf-Lungen-Funktion: Akad. Direktorin Dr. Hildegard Gramsch-Zabel

Arbeitsgruppe Experimentelle Chirurgie (Geb. 14.81)

Leiter: Prof. Dr. Jochen Schipke, F. 81-1 99 49

e-mail: schipke@med.uni-duesseldorf.de

Sekretariat: Frau Edith Brandolisio, F. 81-1 99 39, Fax 81-1 69 96

Wiss. Mitarbeiter: Dipl.-Biol. David Calvo, Dr. Peter Nacke, Dr. Simone-Marietta Schmitz-Spanke

Oberärzte: Priv.-Doz. Dr. Andreas Borowski, Priv.-Doz. Dr. Peter Feindt, Prof. Dr. Michael Klein, Priv.-Doz. Dr. Bernhard Korbmacher, Dr. Hans-Hubert Schmitt, Priv.-Doz. Dr. Joachim Winter

Klinik für Kinderchirurgie

Komm.-Direktor: Univ.-Prof. Dr. Hans-Dietrich D. Röher

Sekretariat: Frau Gerda Dick, F. 81-1 74 80

Oberärzte: Dr. Björn Willberg, Prof. Dr. Ulrich Willnow

Klinik für Gefäßchirurgie und Nierentransplantation

Direktor: Univ.-Prof. Dr. Wilhelm Sandmann

Sekretariat: Frau Steinig, F. 81-1 70 90/91, Frau Iris Schirbach, F. 81-1 63 90

Fax: 81-1 90 91

Stellvertretender Direktor: Prof. Dr. K. Grabitz, F. 81-1 72 83

Oberärzte: Priv.-Doz. Dr. Rita Huber, Prof. Dr. Dr. Bernd Luther, Dr. Barbara Müller, Dr. Tomas Pfeiffer

Wiss. Mitarbeiterinnen und Mitarbeiter der Chirurgischen Klinik:

Dr. Michael Balzer, Dr. Udo Boeken, Dr. Ahmat Boseila, Barbara Deike, Hans-Peter Eich, Dr. Peter Fellmer, Ali Ghodsizad (AiP), Dr. Dirk Grotemeyer, Dr. Semih Gürlér, Anika Hansmann (AiP), Dr. Hans-Jörg Heep, Dr. Harald Hugenschmidt, Dr. Michael Jonas, Dr. Matthias Köbel, Asim Koco, Halil Krasniqui, Markus Krausch, Tobias Leitsch (AiP), Thomas Lewé, Dr. Jens Litmathe, Dr. Ralph Marktanner, Dr. Achmet Mechmet, Britta Micek, Dr. Mario Micek, Reza Pasha (AiP), Guido Peterschulte, Dr. Michael Pillny, Siamek Pourhassan, Dr. Andreas Raffel, Dr. Ira Reichmann, Dr. Florian Seidel, PD Dr. Ulrich Sunderdiek, Daniel Stosch, Andreas Unger, Dimitrios Venizeleas, Sandra Vossen-Holzenkamp, Dr. Ralf Wilke, Dr. Achim Wolf, Dr. Jihad Younes, Dr. Norbert Zimmermann

Zentrum für Operative Medizin II

Geschäftsf. Direktor: N. N.

Augenklinik (Gebäude 13.75)

Direktor: Univ.-Prof. Dr. Rainer Sundmacher

Sekretariat: Frau Konrad, F. 81-1 73 20/1 73 21, Fax 81-1 62 41

Oberärzte: Prof. Dr. Christoph Althaus, Dr. Michael Klüppel, Prof. Dr. Thomas Reinhard

Wiss. Ass.: Dr. Jochen Best, Dr. A. Florian Birnbaum, Dr. Daniel Böhringer, Dr. Alexandra Bogen, Dr. Sascha Engelhardt, Dr. Diana Jung, Astrid Kappuhne, Dr. Wolfgang Marx, Dr. Klaus Mayer, Susanne Mayweg, Dipl.-Biol. Katja Rosenbaum, Gisbert Schilgen, Dr. Ulrike Sengler, Yevgeniya Sokolovska, Dr. Helga Spelsberg, Dr. Johannes Stammen, Dr. Nicola Vandemeulebroecke

Hals-, Nasen- und Ohrenklinik (Gebäude 13.76)

Direktor: Univ.-Prof. Dr. med. Uwe Ganzer

Sekretariat: Sabine Eschenbruch, F. 81-1 75 70/1 75 71, Fax: 81-1 88 80,

E-mail: Ganzer@med.uni-duesseldorf.de

Sekretariat der Poliklinik: F. 81-1 75 82, Fax 81-1 91 34

Oberärzte: Prof. Dr. Henning Bier, F. 81-1 75 76, Priv.-Doz. Dr. med. Inge Haas, F. 81-1 85 50, Dr. Martin Wagenmann, F. 81-1 75 77

Wiss. Ass. und AiP: Dr. Hilmar Balló, Murat Bas, Christian Gwosdz, Claudia Jonkmanns, Dr. Ute Kroker, Dr. Antje Kurz, Dr. Kathrin

Scheckenbach, Dr. Stefanie Schirmer, Dr. Thomas Hoffmann

Ambulanz für Phoniatrie und Pädaudiologie (Gebäude 13.77)

Sekretariat: Brigitte Schumacher, Ersin Ongün, F. 81-1 75 83, Fax 81-1 95 11

Wiss. Mitarb.: Univ.-Prof. Dr. Wolfgang Angerstein, F. 81-1 86 23, Frau Dr. Gunhild Bergmann-Fischer, F. 81-1 75 88, Frau Dr. Kristine Berger, F. 81-1 86 23

Forschungslabor der HNO-Klinik (Gebäude 17.11)
Sekretariat: F. 81-1 83 95
Wiss. Mitarb.: Prof. Dr. Angela-M. Meyer zum Gottesberge , F. 81-1 82 47, Dr. Vera Balz, F. 81-1 86 87, Dipl.-Ing. Thomas Massing, F. 81-1 83 94

Neurochirurgische Klinik (Gebäude 13.71)

Komm. Direktor: Prof. Dr. W. J. Bock

Sekretariat: N. N., F. 81-1 79 19/1 79 11, Fax 81-1 69 84

Oberärztinnen und Oberärzte: Akad. Oberrat Priv.-Doz. Dr. Herdmann (Ltd. Oberarzt), Dr. U. Ludwig , Frau Dr. M. Messing-Jünger, Priv.-Doz. Dr. M. Sabel, Frau Dr. G. Wöbker

Prof. Dr. E. Lins, Neuroradiologie

Wiss. Ang.: Dr. A. Bertels, Frau J. Djawaheri, Dr. F. Floeth, Frau Dr. H. Forutan, Dr. F. Goesmann, Dr. W. Kaisers, Dipl.-Phys. M. Krämer , Dr. A. Lichota, A. Röhrig, Dr. F. Rommel, Dr. St. Schu

AiP: S. Persits, Y. Vogel

Zentrum für Operative Medizin III

Geschäftsf. Direktor: Univ.-Prof. Dr. Hans Georg Bender

Frauenklinik (Gebäude 14.75)

Direktor: Univ.-Prof. Dr. Hans Georg Bender

Sekretariat: Frau Dagmar Andraea, F. 81-1 75 00/01, Fax: 81-1 84 83

Stud. Angelegenheiten: Frau Marlies Hölz , F. 81-1 75 08

em. Univ.-Prof. Dr. L. Beck , F. 81-1 75 15, Sekr. 81-1 79 48

Oberärztinnen und Oberärzte: Stellvertr.: Priv.-Doz. Dr. Peter Bielfeld, Dr. Filip De Bruyne, Priv.-Doz. Dr. Peter Dall, Priv.-Doz. Dr. Jan-Steffen Krüssel, Priv.-Doz. Dr. Volkmar Küppers , Dr. Carolin Nestle-Krämling, Prof. Dr. Ulrike Nitz, Dr. Boris Tutschek

Biomedizinische Technik: Univ.-Prof. Dr. rer. nat. Jürgen Morgenstern

Immunolog.-onkol. Labor: Prof. Dr. rer. nat. Ursula Koldovsky

Reproduktionsmedizinisches Labor: Dr. rer. nat. Jens Hirchenhain

Molekularbiologisches Labor: Dr. rer. nat. Dieter Niederacher

Psychosomatik: Dr. Ruth Bodden-Heidrich

Wiss. Ass.: Dr. Percy Balan, Dr. Gerdin ter Balkt, Dr. Ruth Bodden-Heidrich, Dr. Frédéric Chantraine, Dr. Sirius Djahansouzi, Dr. Ulrike Friebe-Hoffmann, Dr. Bettina Hanstein, Elena Langer , Dr. Barbara Mikat-Drozdzyński, Dr. (YU) Svyetlana Mohrmann, Dr. (HR) Tatjana Reihs, Dr. Daniel Rein, Dr. Gerhart Schütt, Karl J. Wagner, Dr. Bruno Zimmermann

Ärzte im Praktikum: Melanie Benthin, Zeynep Ögredici, Jochen Ritgen, Cristin Selck

Gastärzte: Dr. Anatole Nguegno, Dr. Ahmed Abdallah Seven, Dr. Ahmed Shanin

Orthopädische Klinik (Gebäude 18.11 und 18.12)

Direktor: Univ.-Prof. Dr. Rüdiger Krauspe

Sekretariat: Frau Hemmers , F. 81-1 79 60/1 79 61, Fax 81-1 62 81

Ltd. Oberarzt: Dr. med. Alexander Wild

Sekretariat: Frau Richter , F. 81-1 83 14

Weitere Oberärzte: Priv.-Doz. Dr. Christian Jantea, Dr. Andreas Werner , Frau Dr. Bettina Westhoff

Wiss. Ass.: Dr. Jürgen Arnold , Dr. Götz Becker , Ludwig Cobbers, Dr. Ansgar Ilg, Dr. Marcus Jäger , Dr. Robert Krämer , Dr. Dirk Laue, Dr. Steffen Schmidt , Dr. Helge Schmitz, Dr. Konrad Seller

AiP: Kristina Stahlschmidt, Franz Thorey

3

Gastarzt: Dr. Ragib Saleem

Rehabilitationszentrum der Klinik:

Leitender Arzt: Dr. Andreas Werner , F. 81-1 70 81

Sekretariat: Frau Richter , F. 81-1 83 14

Studentische Angelegenheiten: Prof. Dr. R. Krauspe, OA Priv.-Doz. Dr. A. Wild ,
OA Dr. Andreas Werner, FA Dr. A. Ilg

Urologische Klinik (Gebäude 13.72)

Direktor: Univ.-Prof. Dr. Rolf Ackermann

Sekretariat: Frau Christel Seiler, F. 81-1 81 10/1 81 11, Fax 81-1 86 76

e-mail: sekrul@uni-duesseldorf.de

Oberärzte: Priv.-Doz. Dr. Thomas A. Vögeli, Dr. Volker Müller-Mattheis

Wiss. Ass.: Dr. Martin Burchardt, Dr. Sylvia Geisel, Dr. Marc-Oliver Grimm ,
Dr. T. Herrmann, Dr. Mirko Müller, Dr. Thomas Pulte, Dr. Mechthild Rickert,
Dr. Hans-Helge Seifert, Dr. Philipp Spiegelhalter, Dr. Ute Stegemann

AiP: N. N.

Wiss. Labor: Prof. Dr. Wolfgang Schulz , F. 81-1 89 66/F. 81-1 82 74, Andrea Florl,
F. 81-1 82 74, Dr. Marcus Cronauer, F. 81-1 82 74

Hautklinik (Gebäude 11.80)

Direktor: Univ.-Prof. Dr. Dr. h. c. Thomas Ruzicka

Sekretariat: Renate Schmidt, F. 81-1 76 00/1 76 01, Fax 81-1 73 16

Stellvertr. Direktor: Dr. Klaus-Werner Schulte

Oberärzte: Priv.-Doz. Daniela Bruch-Gerharz, Prof. Dr. Mosaad Megahad,
Dr. Norbert J. Neumann, Dr. Julia Reifemberger, Dr. Klaus-Werner Schulte,
Dr. Helger Stege

Wiss. Ass.: Dr. Suzan Artik, Dr. Till Assmann, Dr. Mark Berneburg, Dr. Tatjana
Burchardt, Dr. Irene Elser, Dr. Kerstin Gardlo, Dr. Michael Gombert, Tobias
Gremmel, Dr. Sandra Hanneken, Dr. Nermina Hodzic, Dr. Bernhard Homey,
Dr. Zusana Horska-Przibylla, Dr. Anette-Catharine Jovic-Paris, Michaela Klammer,
Dr. Roland Kruse , Dr. Anne Kuhn , Nathalie Mahnke, Dr. Renz Mang, Dr. Katharina
Medve-Koenigs, Stephan Meller, Christine Metzgen, Nuschin Meykadeh, Dr. Heidi
Plettenberg, Dr. Lucie Rauch , Dr. Dagmar Richter-Hintz, Juliane Rieker, Evelyn
Roller, Dr. Susanne von Schmiedeberg , Stefan Schmieke, Dr. Monika Sonntag,
Dr. Ulrike Tartler, Dr. Roswitha Voss, Dr. Markus Walz, Dr. Ronald Wolf

Immunbiologische Forschungsgruppe der Hautklinik im BMFZ (Geb. 23.12):

Sekretariat: N. N., F. 81-1 50 41, Fax 81-1 50 27

Akad. Rätin: Prof. Dr. rer. nat. V. Kolb-Bachofen, F. 81-1 50 26

Wiss. Ang.: PD Dr. rer. nat. Klaus-Dieter Kröncke, Dr. rer. nat. Christoph Suschek,
Dr. rer. nat. Anna Kapsokefalu, Dipl.-Biol. Oliver Schnorr

Zentrum für Kinder- und Jugendmedizin Kinderklinik (Gebäude 13.41)

Geschäftsfl. Direktor: Univ.-Prof. Dr. Ulrich Göbel

Sekretariat: Frau U. Gross, F. 81-1 76 41, Fax: 81-1 95 14,

E-mail: ugross@uni-duesseldorf.de

Klinik für Allgemeine Pädiatrie

Direktor: Univ.-Prof. Dr. E. Mayatepek

E-Mail: mayatepek@uni-duesseldorf.de

Sekretariat: Frau D. Budna, F. 81-1 76 40, Fax: 81-1 87 57,

E-mail: Budna@med.uni-duesseldorf.de

Oberärztinnen und Oberärzte: PD Dr. Sabine Preis, PD Dr. Th. Rosenbaum, Prof. Dr. H. Schrotten, Univ.-Prof. Dr. U. Wendel

Wiss. Mit.: Dr. R. Adam, Dr. Birgit Assmann, Dr. M. Blohm, Anja Groninger, Dr. P. Gudowius, Dipl.-Psych. Gudrun Kamp, Dr. Katarina Ketteler, Dr. Anne Klusmann, Dr. H. Köhler, Dipl.-Psych. Petra-Iris Krause-Schlopsna, Dr. Petra Lankisch, Dr. M. Laryea, Dr. K. Lohmeier, Dr. Sandra Marzian, Dr. T. Meißner, Dipl.-Psych. Renate Richter-Werkle, Dr. Jenny Schwabe, Dr. B. Schwahn, Dr. Sabine Weller, Dr. Maïke Willems

Wiss. Mitarbeiter in Drittmittelprojekten: N. Balkenhol, AiP Dipl.-Biol. Dr. Ulrike Friedrichs, M. Vogel, AiP

Intensivstation (Univ.-Prof. Dr. E. Mayatepek)

Oberärztinnen und Oberärzte: N.N., Akad. Oberrätin Dr. Ingeborg Sprock, Dr. H. Stannigel

Ambulanz und Sozialpädiatrisches Zentrum (Univ.-Prof. Dr. E. Mayatepek)

Oberarzt: N. N.

Pädiatrische Psychologie: (Univ.-Prof. Dr. E. Mayatepek)

Klinik für Kinderkardiologie und Pneumologie

Direktor: Univ.-Prof. Dr. Klaus G. Schmidt

Sekretariat: Frau Lungershausen, F. 81-1 76 88, Fax: 81-1 77 07

Oberärzte: AOR PD Dr. Andreas Heusch, N. N., Prof. Dr. Antje Schuster

Ambulanz: (Univ.-Prof. Dr. K. G. Schmidt, AOR PD Dr. Heusch)

Wiss. Mit.: PD Dr. Birgit Donner, Dr. M. Hannen, Dr. M. Harjes, Dr. Ruth Heying, Dr. W. Lawrenz, Dr. Christiane Lex, Dr. Katharina Mosler, Dr. Valerie Mospanowa, Dr. Margarete Olivier, Dr. Michaela Reitz, Dr. G. Steinhagen, Dr. R. Willing

Klinik für Päd. Onkologie, Hämatologie und Immunologie

Direktor: Univ.-Prof. Dr. Ulrich Göbel

Sekretariat: Frau P. Lesch, F. 81-1 76 80, Fax 81-1 62 06,

E-mail: Lesch@med.uni-duesseldorf.de

Oberärztinnen und Oberärzte: Priv.-Doz. Dr. Dagmar Dilloo, Priv.-Doz. Dr. H. Hanenberg (Laborarzt), Priv.-Doz. Dr. Ch. Kramm, Priv.-Doz. Dr. T. Niehues, Priv.-Doz. Dr. R. Wessalowski, Dr. Gisela Janßen, Dr. H.-J. Laws

Ambulanz: (Univ.-Prof. Dr. Ulrich Göbel)

Wiss. Mit.: Dr. Kathrin Beltz, Dr. B. Bernbeck, Dr. H. Bönig, Dr. A. Charitaras, Dr. Uta Dirksen, Dr. Susanne Eisert, Dr. Marketa Groeger, Dipl.-Psych. Ute Hesselmann, Dr. Charlotte Hirschmann-Jax, Dr. Heidi Irsfeld, Dr. G. Kameda, Dipl.-Psych. Andrea Martin, Dr. R. Meisel, Dr. Jaennifer Ndagijimana, Dipl.-Psych. Melanie Neubauer, Dr. Anja Tröger, Dr. D. Schneider, Dipl.-Psych. A. Wiener

Wissenschaftliche Mitarbeiter in Drittmittelprojekten: Dr. rer. nat. Birgit Ackermann, Dr. rer. nat. C. Bury, Dr. Gabriele Calaminus, Dr. rer. nat. Anette Debes, Dipl.-Biol. O. Feyen, Dr. rer. nat. S. Fuchs, Dipl.-Biol. Sandra Klümper, Dr. K. Sinha, Dipl.-Psych. G. Steegmanns, Dr. Sabine Steffens, Dr. A. Ziebert, Sebastian Weinspack AiP

Gemeinsame Einrichtungen

Pädiatrische Laboratorien: Komm. Leiter: (Univ.-Prof. Dr. Ulrich Göbel, PD Dr. H. Hanenberg), F. 81-1 71 25/1 76 69

Zentrum für Zahn-, Mund- und Kieferheilkunde **Westdeutsche Kieferklinik** (Gebäude 18.73 und 18.21)

Geschäftsf. Direktor: Univ.-Prof. Dr. Dieter Drescher

Poliklinik für Zahnärztliche Chirurgie und Aufnahme

Direktor: Prof. Dr. Jürgen Becker, e-mail: jbecker@uni-duesseldorf.de

Sekretariat: Frau Huß, F. 81-1 81 40/81-1 81 41, Fax 81-1 65 50

e-mail: huss@med.uni-duesseldorf.de

Em. Univ.-Prof. Dr. Manfred Straßburg, F. 81-1 77 79

Wiss. Ang.: Dr. Andreas Künzel, Dr. Thilo Latz, Dr. Frank Schwarz, Dr. Philipp Stockmann, ZA Michael Schwacht, ZA Dominika Scherkowski, ZA Christiane Schaeben, ZA Daniel Rothamel, Gast-Zahnarzt: Ashour M. El Honi

Poliklinik für Parodontologie

Direktor: Univ.-Prof. Dr. Armin Herforth, F. 81-1 81 62

Sekretariat: Frau Napiontek, F. 81-1 81 62

Wiss. Ang. ZÄ P. Hammer

Wiss. Ang.: ZA M. Schmeing

Poliklinik für Zahnerhaltung und Präventive Zahnheilkunde

Direktor: Univ.-Prof. Dr. Wolfgang H.-M. Raab

Sekretariat: N. N., F. 81-1 81 44/1 78 75, Fax: 81-1 92 44

E-Mail: raab@med.uni-duesseldorf.de

Oberärzte: ZÄ Tracy Krage D.M.D. (USA), Dr. Michelle A. Ommerborn, Dr. Stefan Rüttermann

Em. Univ.-Prof. Dr. F. Schübel, F. 81-1 90 55

Wiss. Ang.: ZA T. Blauhut, ZA Maria Giraki, Dr. Sebastian Michaelis, ZA Ghassan Saleh, Dipl.-Biol. Kurt Schneider, ZA Babette Stephan, ZA Heide Wellings

Gast-Wissenschaftler/innen: ZÄ Mr. Sc. Dr. Slavica Manojlovic (CRO), ZA Milutin Paresanovic, ZÄ Preeti Singh B.D.S., M. Dent. Sci (UK), Dr. Cüneyt Telli

Poliklinik für Zahnärztliche Prothetik

Direktor: Univ.-Prof. Dr. Ulrich Stüttgen

Sekretariat: Frau Schneider, F. 81-1 81 42

E-mail (Sekretariat): GM.Schneider@med.uni-duesseldorf.de

em. Univ.-Prof. Dr. Hermann Böttger, F. 81-1 85 52

Oberärztin: Dr. Gabriele Diedrichs (proth. Amb.)

Oberärzte: Dr. Dr. Michael K. H. Heuser (stud. Kurse), Priv.-Doz. Dr. Alfons Hugger (Vorklinik/Klinik)

Sekretariat (Klinik): Frau Kaefer, F. 81-1 81 53

Sekretariat (Vorklinik): Frau Podvorica, F. 81-1 43 92

Reg.-Angestellte: Frau Bänsch, F. 81-1 43 93

Defektprothetik: F. 81-1 81 61

Wiss. Ang.: Dr. Ulrike Beier, ZA Martin Bork, Dr. Helena Cremer-Piel, Dr. Britta Kaminski, ZA Andreas Krebs, ZÄ Julia Machon, ZA Khalifa Rousi

Poliklinik für Kieferorthopädie

Direktor: Univ.-Prof. Dr. Dieter Drescher,

E-mail: d.drescher@uni-duesseldorf.de

Sekretariat: N. N., F. 81-1 82 85

Em. Univ.-Prof. Dr. Walter Weise, F. 81-1 74 16

Oberarzt: Dr. Lars Fuck, Dr. Peter Lantos

Wiss. Ass.: Dr. Thomas Alt, Dr. Nicole Vorrink, Dr. Benedikt Wilmes

Klinik für Kiefer- und Plastische Gesichtschirurgie

Direktor: Univ.-Prof. Dr. Dr. Norbert Kübler

E-Mail: Kuebler@med.uni-duesseldorf.de

em. Univ.-Prof. Dr. Dr. Jürgen Lentrodt

Sekretariat: Frau Jutta Fiedler, F. 81-1 81 80/1 81 81, Fax 81-1 88 77

Oberärzte: Univ.-Prof. Dr. Dr. Claus-Udo Fritzscheimer (F. 81-1 81 94), Dr. Øyvind

Reksten (F. 81-1 81 83), Dr. Dr. Wolfgang Schmitt

Wiss. Ang.: Dr. Rita Depprich, Dr. Oliver Giers, Dr. Dr. Tassilo Illg, Dr. Guido

Meißner, Dr. Rolf Müllejans (AiP), Dr. Gerhard Rohn, Dr. Dr. Wolfgang

Schmüdderich, Dr. Dr. Jürgen Wahn, Dr. André Zimmermann (AiP)

Abteilungen ohne Zuordnung zu einem Zentrum

Klinik für Anästhesiologie (Gebäude 12.42)

Direktor: Univ.-Prof. Dr. Jörg Tarnow

Sekretariat: Frau Ute Wirtz, F. 81-1 81 00/1 81 01, Frau Gabriele Gregorovius,

F. 81-1 81 02, Fax 81-1 62 53, E-Mail: jtarnow@uni-duesseldorf.de

Stellvertr. Direktor: Prof. Dr. Peter Lipfert, F. 81-1 78 28

Leitender Oberarzt: Priv.-Doz. Dr. Wolfgang Schlack, F. 81-1 63 32

Oberärzte: Priv.-Doz. Dr. Artur Fournell, F. 81-1 74 88, Priv.-Doz. Dr. M. Hartmann,

F. 81-1 82 67, „Kè zuo jiào shòu (RC)“ (Gastprofessor) Dr. Erhard Hartung, F. 81-

1 84 51, Priv.-Doz. Dr. Holger Holthusen, F. 81-1 66 89, Priv.-Doz. Dr. Stefan Loer,

F. 81-1 74 91, Priv.-Doz. Dr. B. Preckel, F. 81-1 86 69, Priv.-Doz. Dr. Thomas

Scheeren, F. 81-1 82 67, Priv.-Doz. Dr. Tom-Philipp Zucker, F. 81-1 73 64

Wiss. Ass.: Dr. Jan Ammann, Dr. Holger Barthel, Dr. Sandra Blenk, Olaf Böhm,

Rolf Buhl, Dr. Peter Busche, Dr. Dr. Jutta Draganov, Dr. Dirk Ebel, Dr. Thorsten

Eisenach, Christian Favocchia, Dr. Rüdiger Fischer, Dr. Bettina Flörke, Dr. Jan

Fräßdorf, Dr. Christian Frey, Dr. Rainer Freynhagen, Dr. Andrea Gabriel, Michael

Grundmann, Dr. Zoe Heck, Dr. Peter Hoff, Dr. Martin Jetzek-Zader, Dr. Jochen

Jordan, Dr. Christina Just, Dr. Wolfgang Kaisers, Dr. Ritu Khanduja, Dr. Detlef

Kindgen-Milles, Alexander Koch, Dr. Ralf Krage, Dr. Rainer Kram, Dr. Lars Kunellis,

Dr. Christel Lorenz, Dr. Markus Lütthgens, Dr. Bernd Mainzer, Dr. Nadine Martini,

Dr. Stefan Meier, Dr. Jost Müllenheim, Dr. Marianne Münchmeyer, Dr. Uta Muth-

Selbach, Dr. Peter Noetges, Dr. Detlef Obal, Dr. Michael Pakulla, Dr. Andrea Schmitz,

Dr. Patrick Schober, Dr. Björn Schultheiß, Ralf Schumacher, Dr. Lothar Schwarte,

Dr. Markus Stevens, Dr. Ingo Störmer, Dr. Marion Wessing, Dr. Dr. Kai Zacharowski,

Dr. Kirsten Zader, Dr. Christine Zirpins

ÄiP/AiP: Sebastian Braun, Ralf Friedrichs, Sabine Ladda, Dr. Stephan Ley, Erik

Michael, Benjamin Moser, Dr. Christiane Mummenhoff, Dr. Katie Rotmann,

Dorothea Winkler

Gastarzt: Ali Bel Khair

Sektion für Experimentelle Anästhesiologie (Gebäude 23.02)

Wiss. Ass.: Dr. Olaf Picker, Dr. Achim Schindler, Dr. Paula Zacharowski

Zentralinstitut für Klinische Chemie u. Laboratoriumsdiagnostik

(Gebäude 13.50–54)

Direktor: Univ.-Prof. Dr. Friedrich Boege, F. 81-1 82 90

Sekretariat: Frau Schneider, F. 81-1 77 69, Fax 81-1 80 21

Oberarzt: Dr. D. Hermsen, F. 81-1 80 20

Oberassistenten: Dr. U. Fahron, F. 81-1 80 30, Dr. M. Falck, F. 81-1 75 59,

Dr. C. Mielke

Wiss. Mitarbeiterinnen und Mitarbeiter: Dr. T. Akerboom, Dr. H. Barthelmes, Dr. M.

Christensen, Dr. G. Kappert, Dr. M. Reuschenbach, Dr. B. Zur

3

Institut für Hämostaseologie und Transfusionsmedizin

(Gebäude 12.41, 12.43 und 12.49)

Direktor: Univ.-Prof. Dr. Rüdiger E. Scharf

Sekretariat: Frau E. Walter, F. 81-1 73 44/1 73 45, Fax 81-1 62 21

E-mail: Sekretariat-IHTM@med.uni-duesseldorf.de

Homepage: WWW.uni-blutspende.de, WWW.IHTM.de

Oberärztin und Oberärzte: Prof. Dr. Barbara M. E. Kuntz, F. 81-1 74 74, Priv.-Doz. Dr. med. Dr. rer. nat. Günther Giers, F. 81-1 85 56, Dr. Till Hoffmann, F. 81-1 71 09, Dr. Rainer Zotz, F. 81-1 72 37

Hochschuldozent: Priv.-Doz. Dr. Paul Kiefer, F. 81-1 87 93

Oberassistent: Dr. rer. nat. Johann W. Scheja, F. 81-1 85 55

Wiss. Ass.: Dr. Dunkica Breuer, Dr. Imme Conradi, Dr. Caterina Gabor, Dr. Andrea Gerhardt, Priv.-Doz. Dr. Roland Goerlich, Dr. Susanne Kolbe-Busch (beurlaubt), Dr. rer. nat. Erik Lehnert, Dr. Robert Loncar, Dr. Jens Möller, Dr. Huy-Hoang Nguyen, Dr. Jan Pilch (beurlaubt), Dr. rer. nat. Volker Stoldt

Ärzte im Praktikum: Farzin Asgharzadeh

Wiss. Mitarbeiter (Drittmittelstellen): Dr. rer. nat. Marianne Antoine (VW-Stiftung), Dr. rer. nat. Torsten Klockenbring (BMBF), Dr. rer. nat. Roman Köhl (DFG), Dipl.-Biol. Klaus Piepenbreier (BMBF), Dr. Jan Pilch (DFG), Dipl.-Oecotroph. Jörg Renn (BMBF), Dipl.-Biol. Werner Wirz (DFG), N. N. (SFB 612)

Arbeitsgruppe „**Molekulare Vaskularbiologie**“ und Arbeitsgruppe „**Experimentelle Hämostaseologie**“ (Gebäude 23.12), Tel. 81-1 47 82

Prof. Dr. Rüdiger Scharf, Priv.-Doz. Dr. Paul Kiefer, Dr. rer. nat. Marianne Antoine, Dr. rer. net. Roman Köhl, Dr. Robert Loncar, Dr. Till Hoffmann, Dr. Jan Pilch (beurlaubt), Dr. rer. nat. Volker Stoldt, Dipl.-Biol. Werner Wirz, Dr. Rainer Zotz

Arbeitsgruppe „**Molekulare Epidemiologie**“ (Gebäude 12.49), F. 81-1 72 37

Dr. Rainer Zotz, Dr. Andrea Gerhardt, Dr. Imme Conradi, Christian Müller, Prof. Dr. R. E. Scharf

Institut für Transplantationsdiagnostik und Zelltherapeutika

(Gebäude 14.80)

Direktor: Prof. Dr. P. Wernet, F. 81-1 95 45

Stellvertreter des Institutsleiters: OA Dr. med. J. Fischer, F. 81-1 64 57

Geschäftsführender Oberarzt: PD Dr. med. R. Wassmuth, F. 81-1 95 42

Oberassistentin: PD Dr. rer. nat. G. Kögler, F. 81-1 67 89

Oberassistenten: Dr. rer. nat. Jürgen Enczmann, F. 81-1 95 33, PD Dr. H. D. Royer, F. 81-1 69 24

Oberarzt: Dr. med. A. Platz, F. 81-1 67 94

Leiter der Nachwuchsgruppe: Dr. rer. nat. M. Uhrberg, F. 81-1 95 29

Sekretariat: Eva Stein, (Dipl. Übers.) F. 81-1 95 45, Fax 81-1 91 47

Wiss. Ang.: Dr. med. D. Breuer, Dr. rer. nat. B. Giebel, F. 81-1 94 43, Dipl.-Biol. K. Giesen, F. 81-1 94 43, Dipl.-Phys. H. Gressmann, F. 81-1 86 13, Dr. rer. nat. E. Grinstein, F. 81-1 95 34, Anette Herda MSc, F. 81-1 91 45, Dipl.-Biol. J. Höhn, F. 81-1 84 43, Dr. rer. nat. K. Ogrzewalla, Dr. rer. nat. R. Sorg, F. 81-1 67 91

Knochenmarkspenderegister: (Geb. 14.83)

Dipl.-Biol. M. Kiesel, F. 81-1 86 86, Fax 9 34 84 35, Stammzellspender-Koordination: Dipl.-Biol. M. Rinker, F. 81-1 66 42

Nachwuchsgruppe Uhrberg:

Wiss. Ang.: Dipl.-Biol. B. Eisermann, F. 81-1 87 51, Dipl.-Biol. C. Henger, F. 81-1 95 28, Dipl.-Biol. J. Pflugfelder, F. 81-1 95 28, Dr. rer. nat. S. Santourlidis, F. 81-1 95 28, Dipl.-Biol. S. Weinhold, F. 81-1 95 28, Dr. rer. nat. J. Trompeter, F. 81-1 87 51

José Carreras Cord-Blood-Stammzell-Bank (Gebäude 11.89):

F. 81-1 67 94, Fax 81-1 67 92

Leitung: PD Dr. rer. nat. G. Kögler, F. 81-1 67 89

Dr. med. P. Horn, Dipl. Biol. L. Körschgen, F. 81-1 67 94, Dipl.-Biol. V. Reimann,

F. 81-1 67 94, Dipl.-Biol. S. Sensken, F. 81-1 67 94

Institut für Molekulare Medizin (Gebäude 23.12)

Univ.-Prof. Dr. K. Schulze-Osthoff, F. 81-1 35 39

Sekretariat: N. N., F. 81-1 35 38

Univ.-Prof. Dr. Stephan Ludwig

Institut für Medizinische Mikrobiologie (Gebäude 22.21)

Direktor: Univ.-Prof. Dr. med. Klaus Dieter Pfeffer (F. 81-1 24 59/1 24 60)

Sekretariat: Frau G. Weichelt (F. 81-1 24 59/1 24 60), Fax 81-1 53 23

Univ.-Prof. Dr. Hans-Peter Heinz (F. 81-1 47 58)

Wiss. Ass.: Dr. Ortwin Adams, Prof. Dr. Walter Däubener, Prof. Dr. Hans-Georg Fischer, PD Dr. Birgit Henrich, Dr. Sabine Krämer, PD Dr. Colin MacKenzie, Dr. Jasmína Petridou, Dr. Gabriele Reichmann, PD Dr. Heiner Schaal, Dr. Lutz Thomas, Dr. Gregor Zysk

Institut für Virologie (Gebäude 22.21)

Komm. Direktor: Univ.-Prof. Dr. med. Klaus Dieter Pfeffer

Sekretariat: N. N.

Institut für Onkologische Chemie (Gebäude 23.12)

Direktor: Univ.-Prof. Dr. med. Hans Bojar, F. 81-1 43 12,

e-mail: bojar@uni-duesseldorf.de

Sekretariat: Angela Neef, Martina Klimke, F. 81-1 43 22, Fax: 81-1 51 14

Wiss. Ass.: Dipl.-Biol. Eva Brunnett (F. 81-1 43 02), Dr. rer. nat. Hans-Bernd Prisack

(F. 81-1 43 02), Dr. rer. nat. Gerald Pitschke (F. 81-1 53 56), Dr. rer. nat. Olga Modlich

(F. 81-1 53 56), Dr. rer. nat. Christiaan Karreman (F. 81-1 53 56), Dipl.-Biotechnol.

Thomas Lins (F. 81-1 53 56), Dr. rer. nat. Elisabeth Schröder (F. 81-1 53 56)

Institut für Lasermedizin (Gebäude 22.03)

Geschäftsführender Direktor: Univ.-Prof. Dr. Rainer Bayer, F. 81-1 27 60,

e-mail: bayerr@uni-duesseldorf.de

Sekretariat: Sylvia Berger, F. 81-1 27 62, Fax: 81-1 13 74

<http://www.ilm.uni-duesseldorf.de>; e-mail: ilm@uni-duesseldorf.de

Univ.-Prof. Dr. Peter Hering, F. 81-1 27 61

E-Mail: hering@uni-duesseldorf.de

Wiss. Ang.: Dipl.-Phys. Said Afilal, F. 81-1 27 62, Golo von Basum, F. 81-1 13 72, Dr.

rer. nat. Jens Bongartz, F. 81-1 27 58), Dipl.-Phys. Hannes Dahnke, F. 81-1 13 72, Dipl.-

Phys. Susanne Frey, F. 81-1 27 62, Heiko Ganser, F. 81-1 13 72, Dipl.-Phys. Dominik

Giel, F. 81-1 27 62, Daniel Halmer, F. 81-1 13 72, Markus Horstjann, F. 81-1 13 72, Dr.

rer. nat. Gerd Laschinski, F. 81-1 27 58, Dr. rer. nat. Sabine Metzger, F. 81-1 27 50

(BMFZ), Dr. rer. nat. Manfred Mürtz, F. 81-1 13 72, Dipl.-Ing. Hans-Achim Rood, F. 81-

1 27 49, Dr. rer. nat. Anja Vervoorts, F. 81-1 26 23, Dipl.-Phys. Martin Werner, F. 81-

1 27 62

Gastwissenschaftler: PD Dr. Hans-Joachim Schwarzmaier, F. 81-1 27 62, Dr. rer. nat.

Thomas Hennig, F. 81-1 27 56, Dr. rer. nat. Jörg Meister, F. 81-1 27 48

Institut für Geschichte der Medizin (Gebäude 23.12, Ebene 04)

Geschäftsf. Direktor: Univ.-Prof. Dr. Dr. Alfons Labisch, M. A., F. 81-1 39 40
Sekretariat: Marita Bruijns-Pötschke, Ulrich Koppitz, F. 81-1 39 40, Fax 1 39 49
em. Univ.-Prof. Dr. Dr. Hans Schadewaldt, F. 81-1 40 53, Fax 81-1 40 53
Wiss. Ang.: Dr. phil. Fritz Dross, M. A., F. 81-1 48 58, Thorsten Halling, M.A., F. 81-1 51 79, Dr. Norbert Paul, M. A. (beurlaubt), Julia Schäfer, F. 81-1 51 79, Eva Schuster, M. A., F. 81-1 39 43, Priv.-Doz. Dr. Jörg Vögele, M. A., F. 81-1 39 42
Medizinhistorischer Handapparat: Carmen Götz, F. 81-1 39 45

Klinische Einrichtungen für Psychosomatische Medizin und Psychotherapie

Direktor: Univ.-Prof. Dr. med., Dr. phil. Wolfgang Tress

Klinisches Institut für Psychosomatische Medizin und Psychotherapie

Moorenstraße 5, 40001 Düsseldorf (Gebäude 14.90 und 14.91), Fax 81-1 62 50

Direktor: Univ.-Prof. Dr. med., Dr. phil. Wolfgang Tress, F. 81-1 83 38/1 83 04

Stellvertr. Direktor: Univ.-Prof. Dr. med. Matthias Franz, F. 81-1 83 38/1 85 28

Sekretariat: Dagmar Leth, F. 81-1 83 38, e-mail: leth@med.uni-duesseldorf.de

Professoren: Univ.-Prof. Dr. phil. Luciano Alberti, F. 81-1 83 08, Univ.-Prof.

Dr. med. Matthias Franz, F. 81-1 83 38/1 85 28

Konsiliarambulanz für die Universitätskliniken und Poliklinik (zugleich psychosoziale Beratungsstelle für Studierende und Mitarbeiter/innen der HHU)

Sekretariat: Dagmar Leth, F. 81-1 88 55

Wiss. Ang.: Frau Dr. phil. Christine Schneider, F. 81-1 85 35, Frau Psych. M.A.

Sybille Höwer, F. 81-1 85 72, Dr. med. Udo Simson, F. 81-1 62 12, Frau Dr. med.

Maïke Monhof, Herr Dr. med. Wolfgang Sitte, F. 81-1 85 37, Herr Dipl.-Psych. Ralf

Schäfer, F. 81-1 85 36, N. N., F. 81-1 85 29, Frau Dr. med. Christine Kätsch-Erhardt, F. 81-1 73 54

Forschungsstelle für Psychosomatische Medizin (Gebäude 14.91)

Prof.: Univ.-Prof. Dr. phil. Luciano Alberti, F. 81-1 83 08

Wiss. Ang.: Frau Psych. M. A. Sybille Höwer, F. 81-1 85 72

Labor für Psychophysiologische Affektforschung

(Gebäude 23.12, Ebene 00, Raum 21)

Univ.-Prof. Dr. Matthias Franz, F. 81-1 25 36

Sekretariat: Dagmar Leth, F. 81-1 83 38

Wiss. Ang.: Frau Dr. phil. Christine Schneider, F. 81-1 25 36, Herr Dipl.-Psych.

Ralf Schäfer, F. 81-1 25 36

Klinik für Psychosomatische Medizin und Psychotherapie der Heinrich-Heine-Universität Düsseldorf – Rheinische Kliniken

Bergische Landstraße 2, 40629 Düsseldorf, F. 9220

Direktor: Univ.-Prof. Dr. med., Dr. phil. Wolfgang Tress

Sekretariat: Frau M.-L. Klingelstein, F. 922-47 00/47 01, Fax 922-47 07

Ltd. Oberarzt und Vertreter: Priv.-Doz. Dr. med. Johannes Kruse

Sekretariat: Frau B. JacaBelino, F. 922-47 02/03

Institutsambulanz:

Oberärztin: Dr. med. Jüttemann-Lembke, F. 922-47 12

Sekretariat: Frau M. Stephan, F. 922-47 10, Fax 922-47 07

Wiss. Ang.: Dipl.-Psych. H.-J. Bernard, F. 922-47 14, Frau Dr. phil. V. Bergstein, F. 922-47 17, Frau Hegger, F. 922-47 18, Herr Dipl.-Psych. A. Stratkötter, F. 922-47 19, Frau Dipl.-Psych. M. Carka, F. 922-47 20, Frau L. Joksimovic, F. 922-47 69

Sekretariat: Frau M. Stephan, F. 922-47 10

Bettenstation und Tagesklinik

Oberärzte: Prof. Dr. med., Dr. rer. pol. J. Ott, F. 922-47 04/47 50,
PD Dr. med. J. Kruse, F. 922-47 02, Dr. med. N. Hartkamp, 922-47 22

Sekretariate: Frau Hardekopf (Station), F. 922-47 06, Frau M. Stephan (Ambulanz), F. 922-47 10, Frau M. Puschner (Tagesklinik), F. 922-47 50

Wiss. Ang.: Dr. med. J. Hessel, F. 922-47 51, Frau Dr. med. St. Dechering, F. 922-47 31, Frau Dr. med. G. Vogel, F. 922-47 42, Frau Dr. med. B. Clar, F. 922-47 55, Dr. med. A. Grinschgl, F. 922-47 44, A. Karger, F. 922-47 32

Forschungsstelle für quantitative Methoden und Evaluation

Leiter: Dr. med. N. Hartkamp, F. 922-47 22

Wiss. Ang.: PD Dr. rer. nat. N. Schmitz, F. 922-47 23, Frau Dipl.-Psych. D. Hecke
Forschungsstelle qualitative Methoden in der psychotherapeutischen Medizin

Leiter: N. N.

Wiss. Ang.: Dipl.-Psych. Dipl.-Phys. A. Stratkötter, F. 922-47 19

Klinik und Poliklinik für Psychiatrie und Psychotherapie der Heinrich-Heine-Universität Düsseldorf – Rheinische Kliniken Düsseldorf

Bergische Landstraße 2, 40629 Düsseldorf, F. 922-0

Direktor: Univ.-Prof. Dr. med. W. Gaebel, F. 922-2000

Sekretariat: Ricarda Albrecht, F. 922-2004, Monika Scheuten, F. 922-2001,
Fax: 922-2020

Hochschullehrer: Univ.-Prof. Dr. W. Gaebel, F. 922-2000, PD Dr. Dipl. Psych. Ralf Ihl, F. 922-4203, PD Dr. Ansgar Klimke, F. 922-3401, Prof. Dr. Dipl.-Psych. Erlo Lehmann, F. 922-2720, Univ.-Prof. Dr. Dr. Dipl.-Psych. F. Schneider, F. 922-3495, PD Dr. Franz Josef Schuier, F. 922-4600

Wiss. Mit.: Omid Ahmadi, Marc Allroggen, Dipl.-Psych. Erika Bittner, William Blum, Dr. Jana Böcker, Dr. Dipl.-Psych. Ulrike Bowi, Dipl.-Psych. Silke Brand, Dipl.-Psych. Jürgen Brinkmeyer, Dipl.-Psych. Birgit Conradt, Dr. Joachim Cordes, Dipl.-Psych. Sandra Dausend, Dipl.-Psych. Annette Dinslage, Dipl.-Psych. Eckerling, Dr. Karin Fehsel, Oliver Franz, Wolfgang Friedrich, Dipl.-Psych. Nicole Frommann, Doris Geßner-Özokyay, Valerie Ghiassi, Dr. Nicole Giachetta, Dr. Bernd Gonschior, Hermann Graebener, Dipl.-Psych. Brigitte Grass-Kapanke, Helen Greenland, Dr. Astrid Gronau-Adams, Dr. Juliane Großer, Renate Grüner, Ceyda Günes, Liliana Gurita-Jansweid, Dipl.-Psych. Dr. Ute Habel, Dr. Jutta Hartmann, Dr. Paul Hassel, Dr. Severin Heimbrand, Dr. Uwe Henning, Dr. Martin Hettmann, Thomas Heymel, Dr. Christiane von Hirsch, Dipl.-Psych. W. Höhl, Dr. Barbara Höft, Dr. Thomas Hummel, Dr. Michaela Jänner, Dr. Birgit Janssen, Simon Kalt, Marion Kannaß, Dipl.-Psych. Thilo Kellermann, Dipl.-Psych. Renate Keuntje, Reza Khalili, Dr. Mathias Kiefer, Dipl.-Psych. Cornelia Kirchhoff, Dipl.-Psych. Martina Klein, Dipl.-Psych. Kathrin Koch, Dr. Jürgen Kornischka, Lydia Kosterz, Jochen Kratz, Dagmar Kreger, Robert Krohmer, Dipl.-Psych. Melita Künne-Rosenkranz, Dr. Franz-Josef Kuhlbusch, Dipl.-Psych. Dieter Kunzke, Prof. Dr. Dipl.-Psych. Erlo Lehmann, Dr. Wolfgang Lehnert, Dr. Martin List, Dr. Stefan Löffler, Dr. Christian Luckhaus, Dipl.-Psych. Henning Lüthcke, Dr. Jaroslav Malevani, Dipl.-Psych. Elisabeth Manns, Annette De Marco, Dipl.-Psych. Anette Meistrowitz, Ralph Menke, Dr. Cesary Miller, Dr. Arian Mobscher, Dipl.-Psych. Erik Mönikes, Dr. Dipl.-Psych. Stefan Müller, Dr. Ullrich Müller, Jolante Maria Ochmann-Kieltyka, Jolante Maria Ochmann-Kieltyka, Dipl.-Psych. Alexandra Klüglich, Anja Piaszek, Peter Pieperhoff, Dipl.-Psych. Gisela Pingel, Dr. Franziska Pourhassan, Dr. Klaus Rabe, Linda Reinemer, Dipl.-Psych. Mathias Riesbeck, Dipl.-Psych. Gabriele Rulcovius, Dipl.-

3

Psych. Eva Schaeffer, PD Dr. Thomas Schillen, Martina Schmidt, Dr. Alexander Schmitz, Dr. Dipl.-Psych. Raimund Schneider, Dipl.-Psych. Robert Schwark, Stefanie Seifen, Dr. Thorsten Sinnemann, Dr. Sebnem Simsek, Dipl.-Psych. Elmar Stamm, Dr. Tony Stöcker, Dipl.-Psych. Wolfgang Strauß, Dr. Elisabeth Streit, Dr. Markus Streit, Dr. Birgit Stüeken, Reyhan Ullrich, Jana Urban, Bettina Wassermann, Dr. Christian Werner, Katrin Wiedemann, Dr. Martina von Wilmsdorff, Dr. Dipl.-Psych. Wolfgang Wölwer, Dipl.-Psych. Harald Zäske, Dr. (RO) Richard Zemlicka, Janina Zimmermann

Abteilung Allgemeine Psychiatrie 1:

Abteilungsarzt: Dr. Heinz Quadbeck, F. 922-3100/3101

Oberärztin: Dr. Roxana Brosteanu, F. 922-3103, Joachim Closset, F. 922-31 04

Abteilung Allgemeine Psychiatrie 2:

Abteilungsarzt: Prof. Dr. Wolfgang Gaebel, F. 922-2000/2001/2004

Oberärzte: PD Dr. Ansgar Klimke (Itd.), F. 922-3401, Prof. Dr. Dr. Dipl.-Psych. Frank Schneider (Itd.), F. 922-3495, Dr. Joachim Cordes, F. 922-3402, Dr. Birgit Janssen, F. 922-3404, Dr. Christian Luckhaus, F. 922-2741, PD Dr. Thomas Schillen, F. 922-3403, Dr. Markus Streit, F. 922-3475, Dr. Martina von Wilmsdorff, F. 922-2786

Poliklinik und Leitung: Prof. Dr. Dr. Dipl.-Psych. Frank Schneider, F. 922-3495

Instituts- Patientenanmeldung: F. 922-3490

ambulanz: Stationäre Aufnahme: Dr. Bernd Gonschior, F. 922-2800/2801

Abteilung Allgemeine Psychiatrie mit Schwerpunkt Suchtkrankheiten:

Abteilungsarzt: Dr. Wilhelm Burtscheidt, F. 922-3600/3601

Oberarzt: Dr. Helmut Schönell, F. 922-3602

Abteilung Allgemeine Psychiatrie mit Schwerpunkt Gerontopsychiatrie:

Abteilungsärztin: Dr. Christel Kretschmar, F. 922-4200/4201

Oberärzte: PD Dr. Dipl.-Psych. Ralf Ihl, F. 922-4203

Abteilung Rehabilitation:

Leitung: Dipl.-Psych. Reinhard Greis-Maibach, F. 922-4800/4801

Abteilung Neurologie:

Abteilungsarzt: PD Dr. Franz Josef Schuier, F. 922-4600/4601

Oberärzte: Dr. Mechthild Griese, F. 922-4625

Abteilung Kinder- und Jugendpsychiatrie:

Abteilungsarzt: Dr. Dipl.-med. Gudrun Ott, F. 922-4500/4501

Oberärztin: Dr. Olga Sokolova, F. 922-4503

Institute an der Heinrich-Heine-Universität aus dem Bereich der Medizin

Deutsches Diabetes-Forschungsinstitut an der Heinrich-Heine-Universität Düsseldorf

Auf'm Hennekamp 65, 40225 Düsseldorf, F. 33821

Geschäftsführender Direktor: Univ.-Prof. Dr. Dirk Müller-Wieland

1. Klinische Abteilung – Lehrstuhl für Innere Medizin (Endokrinologie/Diabetologie)

Univ.-Prof. Dr. Werner Scherbaum

Sekretariat: Frau Walther, F. 3382-200, -201

Oberärzte: Prof. Dr. Hans Hauner, Prof. Dr. Theodor Koschinsky,

Priv.-Doz. Dr. Stephan Martin, Priv.-Doz. Dr. Jochen Seißler

Prof. Dr. Diethelm Tschöpe, Prof. Dr. Dan Ziegler

Wiss. Mitarb.: Dipl.-Biol. Christina Bünting-Tempea, Dr. Volker Burkart, Reiner Füh, Dr. Christiane Habich, Prof. Dr. Helga Gleichmann, Dr. Thomas Hansner, Dr. Achim Hübinger, Karsten Jungheim, Prof. Dr. Hubert Kolb, Dr. Mark Lankisch, Urs Lichtenauer, Dr. Guido Meierhoff, Anja Neufang-Sahr, Dr. Svenja Nickell, Dr. Petra Ohly, Dr. Hans-Joachim Partke, Dr. Brigitte Pawlowski, Dr. Nanette Schloot, Dr. Yolanda Schottenfeld-Naor, Dr. Barbara Schwippert-Houtermans, Dr. Thomas Skurk, Dr. M. Stapperfend, Dr. Alin Stirban, Dr. Monika Toeller-Suchan, Dr. Klaus Wiefels

2. Abteilung für Klinische Biochemie und Pathobiochemie – Lehrstuhl für Klinische Biochemie und Pathobiochemie

Direktor: Prof. Dr. D. Müller-Wieland

Vertreter: Dr. Kotzka, F. 33 82-531

Sekretariat: Frau Bäcker (Koordination), F. 33 82-241, -240, Fax: 33 82-430

Oberassistent: Prof. Dr. Rösen, F. 3382-562, Prof. Dr. Eckel, F. 3382-561

Wiss. Mitarb. des DDFI: Dr. Avcı, F. 3382-240, Dr. Flörke, F. 3382-569, Priv.-Doz. Dr. Junger, F. 3382-255, Frau Dr. Knebel, F. 3382-240, Dr. Kopp, F. 3382-583, Dr. Kühn, F. 3382-581, Dr. Lehr, F. 3382-531, Prof. Dr. Schadewaldt, F. 3382-537, Dipl.-Ing. Susanto, F. 3382-535, Dr. Wasner, F. 3382-622, Dr. Weiß, F. 3382-629

Wiss. Mitarb. der Universität: Dr. Herkner, Frau Dr. Kremer

3. Abteilung Biometrie und Epidemiologie

Direktor: Univ.-Prof. Dr. Guido Giani

Sekretariat: Frau Breiden, F. 3382-259

Wiss. Mitarb.: N. N., Frau Du Prel, Prof. Dr. Finner, Dr. Haastert, Dr. Icks,

Frau Nielsen, Dr. Rathmann, Dr. Rosenbauer, Dr. Straßburger

Institut für Umweltmedizinische Forschung an der Heinrich-Heine-Universität Düsseldorf gGmbH

Auf'm Hennekamp 50, 40225 Düsseldorf, F. 3389-0

Direktor: Univ.-Prof. Dr. Jean Krutmann

Sekretariat: Monika Brinkmann, F. 3389-224, -225

Leitende Wissenschaftler: Prof. Dr. Josef Abel, Prof. Dr. Paulus Borm, Dr. Susanne Grether-Beck

3

Wiss. Mitarb.: Dr. Catrin Albrecht, Dr. Karim Bagate, Dr. Antje Berken, Katrin Bierhals, Dr. Min Chen, Heike Dräger, Rodger Duffin, Jörg Eicker, Dr. Ingo Felsner, Dr. Ellen Fritsche, Tobias Gremme, Priv.-Doz. Dr. Charlotte Esser, Dipl.-Biol. Karin Haarhuis, Dr. Doris Höhr, Min Fang, Amitabh Kohli, Dipl.-Biol. Frank Kopp, Dr. Ursula Krämer, Christoph Larssen, B. Sc. Laura Layland, Kathrin Medve-Koenigs, James Justus Meiring, Dr. Anna von Mikecz, Michael Nowak, Dr. Beate Pesch, Dipl.-Biol. Thomas D. Rockel, Dipl.-Psych. Christian Röseler, Maryam Salahshour, Nicole Schade, Dr. med. Stefan Schieke, Dr. Roel Schins, Seema Singh, Maria Soufi, Dipl.-Biol. Kerstin Späth, Dipl.-Biol. Dorothea Sugiri, Ulrich Sydlik, Assemgul Tanbajewa, Dr. Vladimir Temchura, Dr. Andreas Timmer, Dr. Klaus Unfried, Dr. Jens Walkowiak, Dr. Günther Warncke, Dr. Sandra Wolff, Xianzhu Wu
Homepage: www.miu.uni-duesseldorf.de

Medizinisches Institut für Umwelthygiene an der Heinrich-Heine-Universität Düsseldorf

Auf'm Hennekamp 50, 40225 Düsseldorf, F. 3389-0

amtierender Direktor: Prof. Dr. Gerhard Winneke

Sekretariat: N. N.

Abteilungsleiter: Prof. Dr. Ernst Gleichmann, Prof. Dr. Ulrich Ranft, Prof. Dr. Herbert Wiegand (stellv.), Prof. Dr. Gerhard Winneke

Wiss. Ass.: Dr. Liselotte Altmann, Dr. Andrea Becker, Dr. Katharina Beyen, Dr. Klaus Bien, Hans-Georg Eberwein, Dr. Joachim Kastka, Dr. Hellmuth Lilienthal, Tatyana Lyesnykh, Tingming Shi, Dr. Christoph Vogel, Andrea Vogt

Homepage: www.iuf.uni-duesseldorf.de

Lehranstalten und Schulen des Universitätsklinikums der Heinrich-Heine-Universität Düsseldorf

Moorenstraße 5, 40625 Düsseldorf

Lehranstalt für technische Assistenten in der Medizin (Gebäude 15.12)

Ärztl. Leiter: Univ.-Prof. Dr. Reinauer
Leitende Lehrkraft: Frau Schmidt, F. 81-18206

Schule für Physiotherapie (Gebäude 15.14)

Ärztl. Leiter: Univ.-Prof. Dr. W. J. Bock
Leitende Lehrkraft: Frau Lauber, F. 81-18631

Lehranstalt für Massage (Gebäude 15.14)

Ärztl. Leiter: Univ.-Prof. Dr. R. Krauspe
Leitende Lehrkraft: Frau Teloo, F. 81-17982

Lehranstalt für Orthoptistinnen (Gebäude 13.75)

Ärztl. Leiter: Univ.-Prof. Dr. Sundmacher
Leitende Lehrkraft: Frau Hasselberg, F. 81-17337

Lehranstalt für Diätassistentinnen (Gebäude 17.21)

Ärztl. Leiter: N. N.
Leitende Lehrkraft: Frau Hilgarth, F. 81-18288
Schulsekretariat: Frau Kreuzberger/Frau Halwas, F. 81-17147

Krankenpflegeschule (Gebäude 15.11)

Ärztl. Leiter: Univ.-Prof. Dr. Sundmacher
Leitende Lehrkraft: Marianne Twehues, F. 81-17564

Kinderkrankenpflegeschule (Gebäude 15.21)

Ärztl. Leiter: Univ.-Prof. Dr. Lenard
Leitende Lehrkraft: Oberschwester Rosmarie Wiedbrauk, F. 81-18385

Schule für Krankenpflegehilfe (Gebäude 15.11)

Ärztl. Leiter: Univ.-Prof. Dr. Sundmacher
Leitende Lehrkraft: Marianne Twehues, F. 81-17564
Schulsekretariat: Frau Wiesner, Frau Flak, F. 81-17567

Staatlich anerkannte Weiterbildungsstätte für Intensivpflege und Anästhesie, Gebäude 11.75

Ärztl. Leiter: Univ.-Prof. Dr. J. Tarnow
Leitende Lehrkraft: Matthias Grünewald, F. 81-17292
Stellvertretende Leitung: Renate Babian, F. 81-19272
Pädagogische Mitarbeiterin: N. N., F. 81-19020

Studienplan

für das vorklinische Studium der Humanmedizin im Sommersemester 2003

(Empfehlung der Unterrichtskommission für das vorklinische Medizinstudium)

2. Semester (Wochen 1-7)

Zeit	Montag	Dienstag	Mittwoch	Donnerstag	Freitag
8-9	Neuroanatomie (Vorl.)		Neuroanatomie (Vorl.)		Neuroanatomie (Vorl.)
9-10	Chemie (Vorl.)	Physik (Vorl.)	Chemie (Vorl.)	Chemie (Vorl.)	Chemie (Vorl.)
10-11					
11-12	Physik (Prakt.) Gr. 9-16	Physik (Prakt.) Gr. 1-8		Physik (Prakt.) Gr. 9-16	Physik (Prakt.) Gr. 1-8
12-13					
13-14					
14-15					
15-16					
16-17					
17-18					
18-19					
19-20					

Aufgrund der Umstrukturierung des Curriculums Medizin kann es zu kurzfristigen Änderungen im Stundenplan kommen. Informieren Sie sich bitte im Internet über den aktuellen Stundenplan.

2. Semester (Wochen 8-15)

Zeit	Montag	Dienstag	Mittwoch	Donnerstag	Freitag				
8-9	Neuroanatomie (Vorl.)		Neuroanatomie (Vorl.)		Neuroanatomie (Vorl.)				
9-10	Biochemie I (Vorl.)								
10-11	Physiologie I (Vorl.)								
11-12	Chemie (Prakt.) Gr. 13-16 Gr. 17-20 Gr. 21-24	Physik (Vorl.)	Chemie (Prakt.) Gr. 1-4 Gr. 5-8 Gr. 21-24	Chemie (Prakt.) Gr. 1-4 Gr. 9-12 Gr. 13-16	Chemie (Prakt.) Gr. 17-20 Physiologie (Prakt.) Gr. 21-24				
12-13						Chemie (Vorl.)			
13-14							Chemie (Vorl.)		
14-15								Chemie (Vorl.)	
15-16									Chemie (Vorl.)
16-17									
17-18									
18-19									
19-20									

4. Semester (Wochen 1–3)

Zeit	Montag	Dienstag	Mittwoch	Donnerstag	Freitag
8– 9					
9–10					
10–11			Medizinische Psychologie		
11–12			(Kurs)		
12–13					
13–14			Gruppen 11–15		
14–15			und		
15–16			Gruppen 16–20		
16–17					
17–18					
18–19					
19–20					

3

4. Semester (Wochen 4–15)

Zeit	Montag	Dienstag	Mittwoch	Donnerstag	Freitag
8– 9					
9–10	Seminare:	Berufsfelderkenntung	Seminare:		Seminare:
10–11	Anatomie Gr. 9–12 Biochemie Gr. 17–20 Physiologie Gr. 1– 4	(Vorl. u. Prakt.)	Anatomie Gr. 17–20 Biochemie Gr. 1– 4 Physiologie Gr. 9–12	Einführung Immunbiologie (Vorl.)	Anatomie Gr. 1– 4 Biochemie Gr. 9–12 Physiologie Gr. 17–20
11–12		Humangenetik (Vorl.)		Humangenetik (Vorl.)	
12–13			Einführung Immunbiologie (Vorl.)		
13–14	Seminare:	Einf. Klin. Medizin Gr. 1–4 (Vorl. u. Prakt.)	Seminare:	Einf. Klin. Medizin Gr. 9–12 (Vorl. u. Prakt.)	Seminare:
14–15	Anatomie Gr. 13–16 Biochemie Gr. 21 Physiologie Gr. 5– 8		Anatomie Gr. 21 Biochemie Gr. 5– 8 Physiologie Gr. 13–16		Anatomie Gr. 5– 8 Biochemie Gr. 13–16 Physiologie Gr. 21
15–16					
16–17	Einf. Klin. Medizin Gr. 5–8 (Vorl. u. Prakt.)		Einf. Klin. Medizin Gr. 13–16 (Vorl. u. Prakt.)	Einf. Klin. Medizin Gr. 17–19 (Vorl. u. Prakt.)	
17–18					
18–19					
19–20					

Sommersemester 2003

1. Semester des I. Klinischen Studienabschnitts (= 5. Semester)

Zeit	Montag	Dienstag	Mittwoch	Donnerstag	Freitag
8- 9	Allgemeine Pathologie (V)	Allgemeine Pathologie (V)	Allgemeine Pathologie (V)	Allgemeine Pathologie (V)	Allgemeine Pathologie (V) Übungen in med. Biometrie F
9-10		Übungen in med. Biometrie C			
10-11	Pathophysiologie/ Pathobiochemie (V)	Pathophysiologie/ Pathobiochemie (V)	Pathophysiologie/ Pathobiochemie (V)	Pathophysiologie/ Pathobiochemie (V)	Pathophysiologie/ Pathobiochemie (V)
11-12	Übungen in medizinischer Biometrie A	Pharmakologie (V)	Pharmakologie (V)	Pharmakologie (V)	Pharmakologie (V)
12-13			Radiologie (V)		
13-14		Medizinische Statistik (V)		Medizinische Statistik (V)	
14-15	1. Hilfe (V) Praktische Übungen für akute Notfälle Übungen in medizinischer Biometrie B	Kursus allg. klin. Untersuchung (V)	Klin. Untersuchung (Praktikum) Kursus der Radiologie einschl. Strahlenschutzkurs	allg. klin. Untersuchung (V) Erste ärztl. Hilfe (V) Praktische Übungen für akute Notfälle Übungen in med. Biometrie E	Kursus der allg. klin. Untersuchung (Praktikum) Übungen in med. Biometrie G
15-16					
16-17		Übungen in med. Biometrie D			
17-18					
18-19					
19-20					

Sommersemester 2003

2. Semester des I. Klinischen Studienabschnitts (= 6. Semester)

Zeit	Montag	Dienstag	Mittwoch	Donnerstag	Freitag
8- 9	Klinische Chemie (V) zum Kurs	Klinische Chemie (V) zum Kurs	Klinische Chemie (V) zum Kurs		Klinische Chemie (V) zum Kurs
9-10	Mikrobiologie (V)	Mikrobiologie (V)	Mikrobiologie (V)		Mikrobiologie (V)
10-11	Radiologie (V)	Geschichte der Medizin (V)			
11-12		Pharmakologie (V)	Pharmakologie (V)	Pharmakologie (V)	Pharmakologie (V)
12-13					
13-14	Einführung und Praktika in klinischer Chemie und Hämatologie, medizinischer Mikrobiologie sowie allgemeiner und systematischer Pharmakologie und Toxikologie				
14-15					
15-16					
16-17					
17-18					
18-19					
19-20					

Studienplan

für das Klinische Studium der Medizin: II. Klinischer Studienabschnitt im Sommersemester 2003

(Empfehlung der Unterrichtskommission für den II. Klinischen Studienabschnitt)

1. Semester des II. Klinischen Studienabschnitts = 7. Semester im Wintersemester (16 Wochen)

Zeit	Montag	Dienstag	Mittwoch	Donnerstag	Freitag
8- 9	Chirurgie (V)	Chirurgie (V)	Chirurgie (V)	Chirurgie (V)	Chirurgie (V)
9-10	Kinder (V)	Kinder (V)	Kinder (V)	Kinder (V)	Kinder (V)
10-11	Innere (V)	Innere (V)	Innere (V)	Innere (V)	Innere (V)
11-12	Ökol. St. Arbeitsmed./ Sozialmed. (S)	Ökol. St. Arbeitsmed./ Sozialmed. (S) / Med. Epi.	Ökol. St. Hygiene (V)	Ökol. St. Arbeitsmed./ Sozialmed. (V)	Ökol. St. (Arbeitsmed. / Sozialmed. u. Hygiene) im 14-täg. Wechsel
12-13					
13-14			Ökol. St. Med.Epi. (V)		
14-15	Orthopädie (P) / Ökolog. St. Med. Epi.	Orthopädie (P)	Ökol. St. Med.Epi. (S)	Ökol. St. Impfkurs	Ökol. St. Rechtsmedizin
15-16					
16-17	Spez. Pathologie (V)	Spez. Pathologie (V)	Orthopädie (V)	Orthopädie (V)	Spez. Pathologie (V)
17-18		Spez. Pathologie (K)			Spez. Pathologie (K)
18-19			Ökol. St. Rechtsmedizin	Ökol. St. Rechtsmedizin	
19-20					

3

2. Semester des II. Klinischen Studienabschnitts = 8. Semester (15 Wochen)

Zeit	Montag	Dienstag	Mittwoch	Donnerstag	Freitag
8- 9	Chirurgie (V)	Chirurgie (V)	Chirurgie (V)	Chirurgie (V)	Chirurgie (V)
9-10	Praktikum	Praktikum	Praktikum	Praktikum	Praktikum
10-11					
11-12					
12-13	Innere (V)	Innere (V)	Innere (V)	Innere (V)	Innere (V)
13-14					
14-15	Praktikum	Praktikum	Praktikum	Praktikum	Praktikum
15-16					
16-17					
17-18					
18-19					
19-20					

3. Semester des II. Klinischen Studienabschnitts (= 9. Semester)

Zeit	Montag	Dienstag	Mittwoch	Donnerstag	Freitag
7- 8					
8- 9	Frauenheilkunde (V)				
9-10		Frauenheilkunde (V)	Frauenheilkunde (V)		Frauenheilkunde (V)*
10-11	Dermatologie (V)		Dermatologie (V)		Dermatologie (V)
11-12		HNO-Heilkunde (V)		HNO-Heilkunde (V)	Augenheilkunde (V)
12-13					
13-14				HNO-Heilkunde (P)	Augenheilkunde (P) ***
14-15		Psychosomatik und Psychotherapie (V)	Allgemeinmedizin (V/K)**		
15-16	Dermatologie (P)				
16-17					
17-18					

* Praktikum der Frauenheilkunde und Geburtshilfe in den Semesterferien (2 Wochen)

** Zusätzl.: Hausarzt-Praktikum (2 Wochen) in den Semesterferien

*** Augenheilkunde: Stationspraktika n. besonderem Plan

4. Semester des II. Klinischen Studienabschnitts (= 10. Semester)

Zeit	Montag	Dienstag	Mittwoch	Donnerstag	Freitag
7- 8					
8- 9					
9-10	Spezielle Pharmakologie (V/Kursus)				
10-11					Urologie (V/P*)
11-12		Differential- diagnose innerer Erkrankungen (V)	Neurologie (V)		
12-13					
13-14	Notfallmedizin (V)			Notfallmedizin (V)	
14-15	Neurologie (V)		Neurologie (P)		Neurologie (P)
15-16		Psychiatrie (V/P)	Notfallmedizin (P)		Notfallmedizin (P)
16-17	Psychosomatik und Psychotherapie (P)				
17-18					

* Urologie: Stationspraktika n. besonderem Plan

Semester-Stundenplan Zahnmedizin

– empfohlener Semester-Stundenplan ab Studienbeginn WS 2002/03 –

1. Semester

Zeit	Montag	Dienstag	Mittwoch	Donnerstag	Freitag
8– 9	TPK/P	TPK/P	Werkstoffkd./V	TPK/P	Werkstoffkd./V
9–10	TPK/P	Physik/V	Physik/V	TPK/P	TPK/P
10–11	TPK/P	Physik/V	Physik/V	TPK/P	TPK/P
11–12	TPK/P	TPK/P	TPK/P	TPK/P	TPK/P
12–13					
13–14	Terminologie/V	TPK/P	Biologie/V	Biologie/V	Terminologie/V
14–15	TPK/P	TPK/P	TPK/P	TPK/P	TPK/P
15–16	TPK/P	TPK/P	TPK/P	TPK/P	TPK/P
16–17	Einführung Zahnh./V				
17–18	Einführung Zahnh./V				
18–19					
19–20					

TPK: Technisch-propädeutischer Kurs

V: Vorlesung

P: Praktikum

3

2. Semester (Woche 1–7)

Zeit	Montag	Dienstag	Mittwoch	Donnerstag	Freitag
8– 9		Präventive Zh./V			
9–10	Chemie/V	Physik/V	Chemie/V	Chemie/V	Chemie/V
10–11	Chemie/V	Physik/V	Chemie/V	Chemie/V	Chemie/V
11–12					
12–13					
13–14					
14–15	Physik/P	Physik/P		Physik/P	Physik/P
15–16					
16–17					
17–18					
18–19					
19–20					

2. Semester (Woche 8–15)

Zeit	Montag	Dienstag	Mittwoch	Donnerstag	Freitag
8– 9		Präventive Zh./V			
9–10	Biochemie/V	Biochemie/V	Biochemie/V	Biochemie/V	Biochemie/V
10–11	Physiologie/V	Physiologie/V	Physiologie/V	Physiologie/V	Physiologie/V
11–12		Physik/V			
12–13		Physik/V			
13–14	Chemie/P		Chemie/P		
14–15				Physiologie/P	
15–16					
16–17					
17–18					
18–19					
19–20					

Kurs der präventiven Propädeutik: Blockunterricht in den Semesterferien

3. Semester

Zeit	Montag	Dienstag	Mittwoch	Donnerstag	Freitag
8- 9					
9-10	Biochemie/V	Biochemie/V	Biochemie/V	Biochemie/V	Biochemie/V
10-11	Physiologie/V	Physiologie/V	Physiologie/V	Physiologie/V	Physiologie/V
11-12	Biochemie/P	Physik. Grundlagen der Physiologie/V		Physiologie/P	Med. Sozio./V*
12-13					Med. Sozio./V*
13-14					
14-15		Med. Psycho./V*			
15-16		Med. Psycho./V*			
16-17					
17-18					
18-19					
19-20					

* freiwillige Teilnahme

3

4. Semester

Zeit	Montag	Dienstag	Mittwoch	Donnerstag	Freitag
8- 9	Phantom I/P	Phantom I/P	Phantom I/P	Phantom I/P	Phantom I/P
9-10	Anatomie / V+P	Anatomie / V+P	Anatomie / V+P		
10-11					
11-12					
12-13					
13-14					
14-15					
15-16					
16-17				Werkstoffkd./V	
17-18					
18-19					
19-20					

Phantom I: Phantomkurs I der Zahnersatzkunde

Phantomkurs II der Zahnersatzkunde: Blockunterricht in den Semesterferien

5. Semester

Zeit	Montag	Dienstag	Mittwoch	Donnerstag	Freitag
8- 9	Anatomie*	Anatomie*	Anatomie*	Anatomie*	Anatomie*
9-10	Anatomie*		Anatomie*	Anatomie*	Anatomie*
10-11	Anatomie*		Anatomie*	Anatomie*	Anatomie*
11-12					
12-13					
13-14					
14-15		Radiol. ZMK/V	Radiol. ZMK/V		
15-16		Radiol. ZMK/V	Radiol. ZMK/V		
16-17					
17-18					
18-19					
19-20					

* Situs-Teil (V+P) der Anatomie: 5-6 Wochen innerhalb der Vorlesungszeit

Praktikum der zahnärztlichen Radiologie: im Block im Semester

6. Semester

Zeit	Montag	Dienstag	Mittwoch	Donnerstag	Freitag
8- 9	Einf. Zahnerh.	Kariologie			Röntgenkurs
9-10	Einf. Zahnerh.				Röntgenkurs
10-11					
11-12	Chem.-phys. P.				
12-13	Chem.-phys. P.				
13-14	Phantom-Kurs Zahnerh.	Phantom-Kurs Zahnerh.	Hygiene I	Phantom-Kurs Zahnerh.	Phantom-Kurs Zahnerh.
14-15	Phantom-Kurs Zahnerh.	Phantom-Kurs Zahnerh.	ZMK-Krkh. I/II	Phantom-Kurs Zahnerh.	Phantom-Kurs Zahnerh.
15-16	Phantom-Kurs Zahnerh.	Phantom-Kurs Zahnerh.	ZMK-Krkh. I/II	Phantom-Kurs Zahnerh.	Phantom-Kurs Zahnerh.
16-17	Pathologie				
17-18	Pathologie				
18-19		Polikl. Zahnerh.			
19-20					

7. Semester

Zeit	Montag	Dienstag	Mittwoch	Donnerstag	Freitag
8- 9	Kurs Zahnerh. I	OP I	Proth. I/II	Kurs Zahnerh. I	Parodont. I
9-10	Kurs Zahnerh. I	Spez. Chir.	Proth. I/II	Kurs Zahnerh. I	
10-11	Kurs Zahnerh. I	Spez. Chir.	KFO /I/II	Kurs Zahnerh. I	
11-12	Kurs Zahnerh. I		KFO /I/II	Kurs Zahnerh. I	
12-13	Auscultando	Auscultando		Auscultando	Auscultando
13-14	Einf. KFO	Kurs Zahnerh. I	Hygiene II	Kurs Zahnerh. I	Kurs Zahnerh. I
14-15	KFO-Tech.	Kurs Zahnerh. I	ZMK-Krkh. I/II	Endodontologie	Kurs Zahnerh. I
15-16		Kurs Zahnerh. I	ZMK-Krkh. I/II	Endodontologie	Kurs Zahnerh. I
16-17	Pathologie		Patho-Histol.	Pharmakologie	
17-18	Pathologie		Patho-Histol.	Pharmakologie	
18-19		Kurs Zahnerh. I			
19-20					

3

8. Semester

Zeit	Montag	Dienstag	Mittwoch	Donnerstag	Freitag
8- 9	Kurs Prothetik I		Proth. I/II	Kurs Prothetik I	
9-10	Kurs Prothetik I		Proth. I/II	Kurs Prothetik I	
10-11	Kurs Prothetik I		KFO I/II	Kurs Prothetik I	
11-12	Kurs Prothetik I		KFO I/II	Kurs Prothetik I	
12-13	Practicando I	Practicando I		Practicando I	Practicando I
13-14		Kurs Prothetik I			Polikl. Prothetik
14-15		Kurs Prothetik I			Kurs Prothetik I
15-16		Kurs Prothetik I			Kurs Prothetik I
16-17	Spez. ZMK I/II		Innere Med. I	HNO	
17-18	Spez. ZMK I/II			HNO	
18-19					
19-20					

9. Semester

Zeit	Montag	Dienstag	Mittwoch	Donnerstag	Freitag
8- 9	OP II	Kurs Zahnerh. II		Parodont. II	Kurs Zahnerh. II
9-10	OP II	Kurs Zahnerh. II		Parodont. II	Kurs Zahnerh. II
10-11	Zahnerhaltung	Kurs Zahnerh. II	KFO I/II	Kinder-ZMK	Kurs Zahnerh. II
11-12	Zahnerhaltung	Kurs Zahnerh. II	KFO I/II		Kurs Zahnerh. II
12-13	Practicando II	Practicando II	KFO II	Practicando II	Practicando II
13-14	Kurs Zahnerh. II			Kurs Zahnerh. II	
14-15	Kurs Zahnerh. II		ZMK II	Kurs Zahnerh. II	
15-16	Kurs Zahnerh. II		ZMK II	Kurs Zahnerh. II	
16-17	Spez. ZMK I/II		Innere Med. II		Berufskunde/ Geschichte ZMK
17-18	Spez. ZMK I/II				
18-19		Polikl. Kons			
19-20					

10. Semester

Zeit	Montag	Dienstag	Mittwoch	Donnerstag	Freitag
8- 9		Kurs Prothetik II			Kurs Prothetik II
9-10		Kurs Prothetik II			Kurs Prothetik II
10-11		Kurs Prothetik II	Allg. Chirurgie	Allg. Chirurgie	Kurs Prothetik II
11-12		Kurs Prothetik II	KFO I/II	Allg. Chirurgie	Kurs Prothetik II
12-13					Polikl. Prothetik
13-14	Kurs Prothetik II		Dermatologie	Kurs Prothetik II	
14-15	Kurs Prothetik II			Kurs Prothetik II	
15-16	Kurs Prothetik II			Kurs Prothetik II	
16-17		Practicando III		Practicando III	
17-18		Practicando III		Practicando III	
18-19					
19-20					

Im Anschluss an das 10. Semester: Zahnärztliche Prüfung

Studienplan

Zusatzstudiengang Public Health

1. Studienjahr (1. und 2. Semester)

Einführungsphase

Modulthema	Dauer (Tage)	Kontaktstunden/ Stunden Eigenarbeit	Zuordnung zu den Ausbildungsbereichen
Einführung in Public Health	3	21/ 10	Systeme der Gesundheitsversorgung (IV)
Struktur und Entwicklung des deutschen Gesundheitswesens	7	49/ 25	Systeme der Gesundheitsversorgung (IV)
Gesundheitssystemforschung	2	14/ 7	Methodische Grundkenntnisse von PH mit Systembezug (Ib)
Betriebswirtschaftslehre I und Gesundheitsökonomie I	2	14/ 7	Methodische Grundkenntnisse von PH mit Systembezug (Ib)
Europäische Gesundheitssysteme I	2	12/ 6	Methodische Grundkenntnisse von PH mit Systembezug (Ib)
Psychoziale Einflüsse auf die Bevölkerungsgesundheit I	3	21/ 10	Determinanten der Bevölkerungsgesundheit (II)
Ethik und PH	2	14/ 7	Methodische Grundkenntnisse von PH mit Systembezug (Ib)
Epidemiologie I	12	84/ 42	Methodische Grundkenntnisse von PH mit Bevölkerungsbezug (Ia)
Kommunikationstechniken und Arbeitsmethoden	3	21/ 11	Gesundheitsförderung und Prävention (III)
Total	36	250/125	

3

Vertiefungsphase

Modulthema	Dauer (Tage)	Kontaktstunden/ Stunden Eigenarbeit	Zuordnung zu den Ausbildungsbereichen
Methoden der Sozialwissen- schaften	4	28/ 14	Methodische Grundkenntnisse von PH mit Bevölkerungsbezug (Ia)
Epidemiologie II	8	56/ 28	Methodische Grundkenntnisse von PH mit Bevölkerungsbezug (Ia)
Arbeit und Gesundheit	3	21/ 11	Determinanten der Bevölkerungsgesundheit (II)
Umwelt und Gesundheit	3	21/ 11	Determinanten der Bevölkerungsgesundheit (II)
Psychosoziale Einflüsse auf die Bevölkerungsgesundheit II	3	21/ 10	Gesundheitsförderung und Prävention (III)
Europäische Gesundheitssysteme II	2	12/ 6	Systeme der Gesundheits- versorgung (IV)
Politik und Organisations- wissenschaften	2	14/ 7	Methodische Grundkenntnisse von PH mit Systembezug (Ib)
BWL und Gesundheitsökonomie II	3	21/ 10	Methodische Grundkenntnisse von PH mit Systembezug (Ib)
Alters- und geschlechtsspezi- fische Gesundheitsprobleme und deren Prävention	4	28/ 14	Gesundheitsförderung und Prävention (III)
International Public Health	2	14/ 7	Determinanten der Bevölkerungsgesundheit (II)
Genetik und Public Health	2	14/ 7	Determinanten der Bevölkerungsgesundheit (II)
Total	36	250/125	

2. Studienjahr (3. und 4. Semester)

	Kontaktstunden (min.)	Stunden Eigenarbeit	
Intensiv-/Spezialisierungsphase mit Modulen aus den entsprechen- den Ausbildungsbereichen a) Management im Gesundheits- wesen b) Epidemiologie und Gesundheitsförderung	200	100	
Erstellen einer Magisterarbeit			350
Gesamt-Studienumfang			1400

Interdisziplinäre Veranstaltungen innerhalb der Medizinischen Fakultät

Ringvorlesungen

Transplantationsmedizin
Fr. 14–15
kleiner Hörsaal Chirurgie

Ackermann /Aul/Heyll/Bender /
Nitz/Gams/Petzold/Feindt/Göbel /
Burdach/Grabensee/Pape/Sandmann/
Sundmacher/Reinhard/Wernet
(Organisation: Prof. Dr. Göbel)

Tauch- und Überdruckmedizin hyperbarer
Sauerstoff-HBO-Therapie

Schmitt /Carl/Ciper/Lerch/Göbel /
Krauth /Ganzer/Hauser/Tarnow/Flesche/
Borsch-Galetke/Muth/Sigmund/
(Organisation: PD Dr. Carl)

Kolloquium des Koordinierungszentrums für Klinische Studien
Mo. 16–17 (4wöchentlich)

Ohmann

Curriculum zur strukturierten Promotion
Seminar zur Vorbereitung auf das wissenschaftliche Arbeiten
und auf die medizinische Dissertation
Termin wird per Aushang bekannt gegeben

Deinzer/
N. N.

3

Lehrveranstaltungen Sommersemester 2003

(vgl. auch Vorlesungsankündigungen – Für Hörerinnen und Hörer aller Fakultäten – S. 96)

(Änderungen vorbehalten)

I. Anatomie und Hirnforschung

- | | | |
|------|--|--|
| 100. | Neuroanatomie
Mo., Mi., Fr. 8-9
Hörsaal 2D | Zilles/Amunts/Geyer /
Kötter/Mai /Novotny/
Staiger |
| 101. | Anatomie für Studierende der Pharmazie
Fr. 11-13 (2stündig)
Hörsaal 6A, Gebäude 26.11
(vgl. bes. Aushang) | Passia |
| 102. | Makroskopisch-Anatomischer Kurs
Teil Zentralnervensystem und Sinnesorgane
24 Unterrichtsstunden
(vgl. bes. Aushang) | Zilles/Hartwig /Haider/
Mai /Novotny/Passia /
Kötter und
wiss. Mitarbeiter |
| 103. | Seminar Anatomie
„Anatomie in den bildgebenden Verfahren“
Ultraschall- und CT-Grundkurs
2stündig (vgl. bes. Aushang) | Hofer |
| 104. | Biologie, Pathologie und klinische Aspekte
der Reproduktion
Di., nach Vereinbarung
Hörsaal 2B, Gebäude 22.01 (vgl. bes. Aushang) | Passia /Hilscher/
Hofmann |
| 105. | Reproduktionsmedizin und Ethik
für Studierende der Medizin und Biologie
2stündig, 14täglich, nach Vereinbarung | Haider |
| 106. | Seminar über das Periphere Nervensystem II.
nach Vereinbarung (4stündig)
(vgl. bes. Aushang) | Schade |
| 107. | Klinisch-Diagnostische Anatomie (Fallbeispiele)
2stündig, 14täglich nach Vereinbarung | Novotny |
| 109. | Seminar zur funktionellen Neuroanatomie der Hirnrinde:
Methoden und Ergebnisse
(Blockveranstaltung) nach Vereinbarung | Zilles/Amunts/
Fink/Herzog /Krumholz/
Pietrzyk/Shah/Tass |
| 110. | Farbduplex-Praktikum für Fortgeschrittene
„Anatomie in bildgebenden Verfahren“
Blockveranstaltung, 3täglich (vgl. bes. Aushang) | Hofer/Hollenbeck/
Hartwig /Mödder |
| 111. | Begleitvorlesung zum Aufbaukurs Farbduplex-Sonographie
Blockveranstaltung, 3täglich (vgl. bes. Aushang) | Hofer/
Hollenbeck |
| 112. | Neuroanatomisches Kolloquium
Di. 16-18 (14täglich)
Seminarraum Institut für Hirnforschung
Gebäude 22.03, Ebene 05, Raum 76
(vgl. bes. Aushang) | Staiger /Hartwig /Mai /
Novotny/Rehkämper/
Eckmiller /T. Schormann /
Zilles |

- | | | |
|------|---|--|
| 113. | Anatomisches Kolloquium
Di. 16-18 (14täglich)
Seminarraum Institut für Hirnforschung
Gebäude 22.03, Ebene 05, Raum 76
(vgl. bes. Aushang) | Hartwig /Haider/Kötter/
Mai /Novotny/Passia /
Rehkämper/
T. Schormann /Zilles |
| 114. | Seminar über Struktur und Chemoarchitektur des Gehirns
2stündig, 14täglich (vgl. bes. Aushang) | Mai
und wiss. Mitarbeiter |
| 115. | Einführung in die Neuroanatomie
für Studierende der Psychologie
Do. 13-14 (1stündig)
Hörsaal 2C (vgl. bes. Aushang) | Rehkämper |
| 116. | Hirnpräparierkurs für Studierende der Psychologie
Do. 14-16 (2stündig)
Präpariersaal, Gebäude 22.05
(vgl. bes. Aushang) | Rehkämper/
Novotny
und wiss. Mitarbeiter |
| 117. | Verhaltensbiologische Übungen
nach Vereinbarung (4stündig)
(vgl. bes. Aushang) | Rehkämper
und wiss. Mitarbeiter |
| 118. | Biologie der Säugetiere und Vögel
nach Vereinbarung (2stündig, mit Exkursionen)
(vgl. bes. Aushang) | Rehkämper/Greven /
Perrey |
| 119. | Grundlagen bildgebender Systeme in der Medizin
Vorlesung (2stündig) mit Übungen
nach Vereinbarung
Seminarraum Insitut für Hirnforschung
Gebäude 22.03, Ebene 05, Raum 76 | T. Schormann |
| 120. | Bildverarbeitung in der Medizin
Vorlesung (2stündig) mit Übungen
nach Vereinbarung
Seminarraum Institut für Hirnforschung
Gebäude 22.03, Ebene 05, Raum 76
(vgl. bes. Aushang) | T. Schormann |
| 121. | Seminar Molekular- und Zellbiologie der Neuronen
für Studierende der Medizin, Psychologie und Biologie
nach Vereinbarung (2stündig)
Seminarraum Institut für Hirnforschung
Gebäude 22.03, Ebene 05, Raum 76 | Eckmiller |
| 122. | Seminar Sehsystem
für Studierende der Medizin, Psychologie und Biologie
nach Vereinbarung (2stündig)
Seminarraum Institut für Hirnforschung
Gebäude 22.03, Ebene 05, Raum 76 | Eckmiller |
| 123. | Anleitung zu wissenschaftlichen Arbeiten
nach persönlicher Vereinbarung | Eckmiller /Haider/Hartwig /
Kötter/Mai /Novotny/Passia /
Rehkämper/T. Schormann /
Staiger /Zilles |
| 124. | Kolloquium für Doktoranden
nach Vereinbarung (2stündig) | Eckmiller /Haider/Hartwig /
Kötter/Mai /Novotny/Passia /
Rehkämper/T. Schormann /
Staiger /Zilles |

II. Biochemie

- | | | |
|-------|--|---|
| 125. | Biochemie I
(Hauptvorlesung für das 2. Fachsemester)
Mo. - Fr. 9 - 10 Hörsaal 2A
Beginn: s. Aushang | Nürnberg/Sies /Stahl /
Schwenen/Soboll /
Brenneisen/Klotz |
| 127. | Biochemisches Seminar für Studierende
der Medizin im 4. Fachsemester
Mo., Mi., Fr. 9.15-11.30, 13.15-15.30 | Nürnberg/Sies /Stahl /
Schwenen/Soboll /
Brenneisen/Klotz/
wiss. Mitarbeiter |
| 128. | Einführung in die klinische Medizin
für Studierende der Medizin
im 4. Fachsemester
Termine: s. Aushang | Nürnberg/Sies /Stahl /
Schwenen/Soboll /
Brenneisen/Klotz/
wiss. Mitarbeiter |
| 129. | Berufsfelderkundung
Di. 9-11 | Nürnberg/Sies /Stahl /
Schwenen/Soboll /
Brenneisen/Klotz |
| 130. | Kolloquium für Diplomanden und Doktoranden
des Instituts für Physiologische Chemie I
(nach Vereinbarung) | Sies /Brenneisen |
| 131. | Kolloquium für Diplomanden und Doktoranden
des Instituts für Physiologische Chemie II
(nach Vereinbarung) | Nürnberg/
Schwenen |
| 132. | Biochemisches Kolloquium für
Examenskandidatinnen und -kandidaten
(2stündig) (s. Aushang) | Schwenen |
| 133. | Biochemie der Antioxidantien
(2stündig, 14täglich, nach Vereinbarung) | Briviba |
| 134. | Grundlagen der Physiologischen Chemie
(praktikumsbegleitend, 2stündig, nach Vereinbarung) | Fürster |
| 135. | Spezielle Kapitel der Biologischen Oxidation
(2stündig, 14täglich, nach Vereinbarung) | Haas |
| 136. | Spezielle Kapitel des Transports durch
biologische Membranen
(2stündig, 14täglich, nach Vereinbarung) | Kinne |
| 137. | Raum-zeitliche Organisation des Stoffwechsels
Seminar, 1stündig nach Vereinbarung | Kühn-Velten |
| 138. | Biokompatibilität
Seminar, 1stündig nach Vereinbarung | Kühn-Velten |
| 138a. | Biochemische Aspekte des Alterungsprozesses
(1stündig, nach Vereinbarung) | Polidori-Nelles |
| 139. | Aktuelle Immunbiologische Fragestellungen der Biochemie
(1stündig, nach Vereinbarung) | Suschek |
| 140. | Anleitung zum wissenschaftlichen Arbeiten | Nürnberg/Sies /Stahl /
Kinne/Schwenen/Soboll /
Brenneisen/Klotz |

III. Physiologie

141. Vorlesung **2. Semester:** Cleveland/Haas /
Physiologie für Mediziner und Zahnmediziner Ross
ab 7. Semesterwoche Mo. - Fr. 10 - 11 (5stündig)
Gebäude 22.01, Hörsaal 2A
142. Physiologisches Praktikum **2. Semester:** Cleveland/Haas /
für Studierende der Medizin und Zahnmedizin Luhmann/Ross /
je nach Gruppeneinteilung Assistenten
ab 7. Semesterwoche Mo., Mi., Do. 11.30 - 14.15, 14.30 - 17.30
Gebäude 22.02, Kursräume des Physiologischen Instituts
143. Physiologisches Seminar **4. Semester** Cleveland/Haas /
für Studierende der Medizin und Zahnmedizin Ross /
je nach Gruppeneinteilung Decking/Schrader /
Mo. u. Fr. 9.30 - 11.45, 13.15 - 15.30 Thämer/Assistenten
Gebäude 22.02, Kursräume des Physiologischen Instituts
144. Physiologisches Praktikum für Biologen Schipke/Schrader /
Mo. - Fr. (halbtägig) nach Vereinbarung Thämer
145. Physiologie für Pharmazeuten Cleveland/
Do. 8.15 - 9.45 (2stündig) Haas/Ross /
Gebäude 22.01, Hörsaal 2C und Assistenten
Gebäude 22.02 (Kursräume)
146. Physiologisches Kolloquium Haas/Schrader
Do. 17 - 18
Gebäude 22.01, Hörsaal 2B
147. Neue Ergebnisse der Neurophysiologie Haas
Fr. 9 - 10.30 (2stündig)
148. Aktuelle Themen der Herz- und Kreislaufforschung Raff/Schrader
Seminar Di. 13 - 14
Gebäude 22.03, Ebene U1, Raum 37
149. Anleitung zu wissenschaftlichem Arbeiten Cleveland/
(nach Vereinbarung) Haas/Ross /
Decking/Thämer/Schipke
150. Neuere Paradigmen der Myokardischämie Schipke et al.
Mo. 17
Seminarraum, Gebäude 14.81, Ebene 00
- Neurophysiologischer Kurs (Nr.)**
siehe Veranstaltungen Neurologie
Graduiertenkolleg
151. Vorlesung „Pathologische Prozesse des Nervensystems“ Doz. Grad. Kolleg
Di. 8.30 - 10 (2stündig)
Gebäude 22.02, Ebene U1, Raum 36

IV. Lasermedizin

152. Einführung in die Grundlagen der Laserphysik für Mediziner Hering/Bayer /
(nach Vereinbarung) Mütz/
Schwarzmaier
153. Grundlagen der Physiologie für Ingenieure Bayer/Hering/
Schwarzmaier

- | | | |
|------|---|---|
| 154. | Kolloquium für Diplomanden und Doktoranden
(nach Vereinbarung)
Gebäude 22.03, Ebene 04, Raum 77 | Hering/Bayer/
Mürtz |
| 155. | Spezielle Kapitel aus der Rezeptorforschung
unter Einschluss von Fluoreszenztechniken
Praktikum für Mediziner und Biologen (2stündig)
Auskunft: Prof. Lemoine (lemoine@uni-duesseldorf.de) | Lemoine |
| 156. | Chemische Struktur und biologische Wirkung
Messtechnische Aspekte und quantitative Beziehungen
Mi. 17 - 18 | Lemoine/
Mannhold |
| 157. | Chemische Struktur und biologische Wirkung
Seminar
Mi. 18 - 19 | Lemoine/
Mannhold |
| 158. | Physiologie von Tumorzellen
(Vorbereitende Seminarveranstaltung für das Praktikum)
Mo. 15 - 17 | Bayer/
Vervoorts |
| 159. | Praktikum: Krebszellen in der Zellkultur
(Blockkurs für Mediziner und Biologen;
in den letzten Semesterwochen nach Vereinbarung)
ganztägig 3 Wochen | Bayer/
Vervoorts |
| 160. | Anleitung zu wissenschaftlichem Arbeiten
(nach Vereinbarung) | Bayer /Hering/
Lemoine/Mannhold/
Mürtz/Schwarzmaier |

**Wahlveranstaltung für Studierende der Physik
(wahlpflichtfach „Lasermethoden für Physikerinnen
und Physiker“ auf Antrag beim Vorsitzenden des
Diplomprüfungsausschuss Physik)**
Auskunft: Prof. Hering (hering@uni-duesseldorf.de)

- | | | |
|------|--|--------------|
| 161. | Lasermethoden für Physikerinnen und Physiker 2semestrig
17.15 - 19
Gebäude 22.01, Hörsaal 2C | Hering/Mürtz |
| 162. | Praktikum „Lasermethoden für Physikerinnen und Physiker“
(halbtagig als Blockveranstaltung nach Voranmeldung)
Voraussetzung: Vorlesung „Lasermethoden für Physikerinnen
und Physiker“ | Hering/Mürtz |
| 163. | Seminar für Teilnehmer der Vorlesung
„Lasermethoden für Physikerinnen und Physiker“
(2stündig)
Gebäude 22.01, Ebene U1, Raum 36 | Hering/Mürtz |

V. Immunbiologie

- | | | |
|------|---|---|
| 164. | Einführung in die Immunologie
Do. 9 - 11
Gebäude 22.01, Hörsaal 2B | Kolb-Bachofen/
Kolb |
| 165. | Immunbiologisches Praktikum
Kurs für Medizinstudenten/innen
ganztägig am Ende des Semesters (1 Woche)
als Blockveranstaltung
Nur in Verbindung mit der Vorlesung „Einführung in die Immunbiologie“
im Wintersemester | Kolb-Bachofen/
Kröncke/Burckart/
Suschek/Kasokofalu |

- | | | |
|------|--|-------------------------------|
| 166. | Seminar über neue Ergebnisse aus der Immunbiologie
Zeit und Ort nach Vereinbarung | Kolb /
Kolb-Bachofen |
| 167. | Einführung in gentechnische und immunologische
Methoden
Mo. 13 - 14.30 (2stündig) oder nach Vereinbarung
Seminarraum des Diabetes-Forschungsinstituts | Rothe /Burkart/
Flohe/Walz |

VI. Tumor- und Transplantationsimmunologie

- | | | |
|------|--|---|
| 168. | Zellzyklus- und Stammzellbiologie
Mo. 14 - 15 | Royer/Fischer /
Grinstein/Giebel/
Kögler/Wernet |
| 169. | Aktuelle Zell- und Immuntherapie
Mo. 15 - 16 | Sorg/Fischer /
Kögler/Wernet |
| 170. | Medizinische Immunologie und Immungenetik
(Voraussetzung für Teilnahme am Praktikum)
Do. 14 - 16 | Uhrberg/Sorg/
Enczmann/Waßmuth/
Kögler/Wernet |
| 171. | Einführung in die Transplantationsimmunologie
Di. 15-17 (Vorlesung 2stündig) | Waßmuth |
| 172. | Natürliche Immunität
Do. 13 - 14 | Uhrberg/Wernet |
| 173. | Aktuelle Zell- und Gentherapie
Mi. 15 - 16 | Wernet/Enczmann/
Uhrberg/Kögler/Sorg |
| 174. | Anleitung zum wissenschaftlichen Arbeiten
(Immungenetik und Transplantationsimmunologie)
nach Vereinbarung | Wernet/Waßmuth |
| 175. | Kolloquium für Doktorandinnen und Doktoranden:
Molekulare Regulation der Immunantwort
Mi. 11 - 12 | Wernet |
| 176. | Praktikum der Molekularen Medizinischen Immunologie
nach Vereinbarung | Uhrberg/Sorg/
Enczmann/
Trompeter/
Kögler/Wernet |
| 177. | Aktuelle Transplantationsimmunologie
Aushang | Wernet und Mitarbeiter
Grabensee und Mitarbeiter
Sandmann und Mitarbeiter |
| 178. | Kolloquium: Tumorstoffe und Gentherapie
Mi. 17 - 18
(1. Mi. im Monat) | Ackermann und Mitarbeiter
Wernet und Mitarbeiter |
| 179. | Aktuelle Stammzelltherapie
Mi. 15 - 16 | Wernet/Fischer /
Uhrberg/Sorg/Kögler |
| 180. | Anleitung zum wissenschaftlichen Arbeiten
auf dem Gebiet der Stammzellbiologie
nach Vereinbarung | Wernet/Royer/
Kögler |
| 181. | Grundlagen der Medizinischen Bioinformatik für
hochpolymorphe Gene der Immunantwort | Uhrberg/Enczmann/
Fischer /Giebel/Wernet |

VII. Humangenetik und Anthropologie

182. Humangenetik für Mediziner/innen, Naturwissenschaftler/innen und Psychologen (Grundlagen der Humangenetik und klinischen Genetik)
Mo. u. Fr. 10 - 11
Hörsaal 2B
Gebauer/Goecke/
Hildebrandt/
Royer-Pokora/Scheil/
Schumacher
183. Einführung in die Primatologie
Mi. 18 - 19.30
Seminarraum des Instituts, Gebäude 23.12, Ebene 03
Scheil
184. Seminar „Molekulare Tumorgenetik“ für Biologen/innen nach dem Vordiplom und Mediziner/innen ab 8. Semester
Termin nach Absprache
(1stündig)
Royer-Pokora/
Schumacher
185. Seminar über moderne Probleme der Humangenetik nach besonderer Ankündigung
Seminarraum des Instituts, Gebäude 23.12, Ebene 03
Royer-Pokora
und Mitarbeiter
186. Praktikum „Einführung in die klinische Medizin“
Nach besonderer Ankündigung
Seminarraum des Instituts, Gebäude 23.12, Ebene 03
Gebauer/Goecke/
Hildebrandt/Royer-Pokora/
Scheil/Schumacher
187. Kurs über Methoden der Humangenetik (Zytogenetik, Hämogenetik, Mutagenetik, Familienberatung, Molekulargenetik)
Ferienkurs (2wöchig)
Drechsler/Gebauer/
Goecke/Scheil/
Schumacher
188. Anleitung zu wissenschaftlichen Arbeiten auf dem Gebiet der Humangenetik
Royer-Pokora

VIII. Pathologie

189. Vorlesung und Kurs der Allgemeinen Pathologie
Mo.-Fr. 8-10
Gr. Hörsaal, Zentrum für Pathologie
Gabbert/
Reifenberger
190. Vorlesung und Kurs der Speziellen Pathologie (nach besonderer Ankündigung) mit
Teilnahme an: 1. der tägl. Pathologisch-Klinischen Konferenz (Sektionssaal) Mo.-Fr. 12-13 und
2. dem täglichen Praktikum (Eingangslabor) Mo.-Fr. 8-10, jeweils entspr. Gruppeneinteilung
Böcking/Donner/
Engers/Gerharz/
Hort/
Poremba/Ramp/
Reifenberger /Reinecke
191. Anleitung zu wissenschaftlichem Arbeiten (Allgemeine und Spezielle Pathologie)
nach Vereinbarung
Gabbert/
Gerharz
192. Theoretische und praktische Einführung in die Molekularpathologie
für Studierende der Medizin und Biologie (ganztäglich am Semesterende als Blockveranstaltung nach Vereinbarung)
Gr. Hörsaal, Zentrum für Pathologie
Mahotka/
Schäfer/Poremba
193. Ausgewählte Kapitel aus der Herz- und Kreislaufpathologie
Mi. 16 - 17
Gr. Hörsaal, Zentrum für Pathologie
Hort

IX. Cytopathologie

- | | | |
|------|--|-----------------------------|
| 194. | Spezielle Pathologie für Zahnmediziner/innen
Mo. 16.30–18
Kleiner Hörsaal, Zentrum für Pathologie | Böcking/Grote |
| 195. | Kurs der Histopathologie für Zahnmediziner/innen
Mi. 15.45–17.15 | Böcking/Grote/
Pomjanski |
| 196. | Zytologische Falldemonstrationen
täglich 15.45–16.30
Dienstzimmer Prof. Böcking | Böcking/Grote/
Pomjanski |
| 197. | Anleitung zu wissenschaftlichem Arbeiten
Einstündig, nach Vereinbarung
Dienstzimmer Prof. Böcking, Institut für Cytopathologie | Böcking |

X. Neuropathologie

- | | | |
|------|---|---|
| 198. | Vorlesung und Kurs der Allgemeinen Neuropathologie
(Teil der Vorlesung Allg. Pathologie)
Mo.–Fr. 8–10 | Reifenberger/
Neuen-Jacob/
Bilzer |
| 199. | Vorlesung und Kurs der Speziellen Neuropathologie
(Teil der Vorlesung Allg. Pathologie)
Mo. 16–19, Di. u. Fr. 15–18
Großer Hörsaal, Zentrum für Pathologie | Reifenberger/
Neuen-Jacob/
Bilzer/Korth |
| 200. | Wöchentliche neuropathologische Hirndemonstration
Mi. 11–12 | Reifenberger/
und Mitarbeiter |
| 201. | Neuropath.-Neurochirurg. Demonstrationen
Wöchentlich Di. 15 Uhr c.t.
Hörsaal des Neuropathologischen Institutes | Reifenberger/
Bock |
| 202. | Neurologisch-Neuropath.-Neurochirurg. Konferenz
Di. 16 c.t. (14täglich) | Hartung/
Bock/Reifenberger |
| 203. | Neuropathologisch-Neurologische Biopsiekonferenz von
Muskel- und Nervenerkrankungen
Di. 17 c.t. (monatlich) | Hartung/
Neuen-Jacob/
Reifenberger |
| 204. | Seminar für Molekulare Neuropathologie
Mo. 17 Uhr c.t.
Hörsaal Neuropathologie | Reifenberger/
Wolter/Büschges |
| 205. | Ausgewählte Kapitel aus der vergleichenden
und experimentellen Neuropathologie
(1stündig) nach Vereinbarung
Hörsaal NPI | Bilzer |
| 206. | Anleitung zu wissenschaftlichen Arbeiten
(nach Vereinbarung) | Reifenberger/
Neuen-Jacob/Bilzer/
Wolter/Büschges/Korth |
| 207. | Neuropathologie der HIV-Infektion
Seminar, 1stündig, nach Vereinbarung
Hörsaal Neuropathologie | Neuen-Jacob |

XI. Pharmakologie und Toxikologie

- | | | |
|------|---|---|
| 208. | Pharmakologie und Toxikologie
Di. - Fr. 11 - 12
Gebäude 22.21, Hörsaal 2E | Schrör/Kahl/Hohlfeld/
Borchard/Fischer/
Kojda/Wiegand/N. N. |
|------|---|---|

209. Kursus der allgemeinen und systematischen Pharmakologie und Toxikologie (4stündig) Schrör/Kahl/
Hohfeld/Borchard /
theoretischer Teil obligatorisch für alle Teilnehmer Fischer /Kojda
Di. 13-14 Hafner/Menzel und Ass.
Hörsaal 2E, Gebäude 22.21
210. Praktikum in Gruppen, Mo., Di., Do., Fr. 14-16.15
Gebäude 22.21, Hörsaal 2E und Kursräume
211. Kursus der speziellen Pharmakologie (4stündig) Schrör/Borchard /Kahl/
Mo. 9.15 Beginn Hohfeld/Kojda/Perings/
Hörsaal 2E, Gebäude 22.21 Grabensee/Scherbaum/Schneider/
Schoebel/Vester/Klimke/Vom Dahl
212. Klinische Pharmakologie und molekulare Grundlagen Schrör/Berger /
der Arzneimitteltherapie Hohfeld
Do. 17-19 (14tägig)
Gebäude 22.21, Gebäude 2E
213. Pharmakologie und Toxikologie für Pharmazeuten Schrör/Kahl/Fischer /
Di. 8.30 - 10 (2stündig) Borchard /Hohfeld/Kojda/Hafner/
Gebäude 22.21, Hörsaal 2E Wiegand/N. N.
214. Pharmakologisch-Toxikologisches Kurs-Seminar Schrör/Kahl/Fischer /
für Pharmazeuten (7. Semester) Borchard /Hohfeld/
Mi. 15-18 Kojda/Hafner/N. N.
Gebäude 22.21, Hörsaal 2E und Kursräume
215. Pharmakologisch-Toxikologisches Kurs-Seminar Schrör/Kahl/Fischer /
für Pharmazeuten (8. Semester) Borchard /Hohfeld/Kojda/
Mi. 15-18 Hafner/N. N.
Gebäude 22.21, Hörsaal 2E und Kursräume
216. Demonstrationkurs Fischer
Molekularbiologische Methoden in der Pharmakologie
für Pharmazeuten (8. Semester)
Mo., Di., Do., Fr. (4stündig nach Vereinbarung)
217. Ausgewählte Probleme der Pharmakologie und Toxikologie Kahl/
für Mediziner und Naturwissenschaftler Hohfeld
Fr. 10-12 (14tägig)
Gebäude 22.21, Kursraum 109
218. Toxikologische Bewertung und administrative Müller
Umsetzung im umweltbezogenen Gesundheitsschutz
(2stündig, 14tägig nach Vereinbarung)
219. Die Klinische Arzneimittelprüfung und rechtliche Grundlagen Schlieper
(2stündig, 14tägig) oder nach Vereinbarung
Gebäude 22.21, Hörsaal 2E
220. Biomathematische Grundlagen der allgemeinen Hafner/Godehardt
Pharmakologie, statistische Verfahren im biologischen Labor
(2stündig) nach Vereinbarung
Gebäude 22.21, Kursraum 109
221. Arbeiten im Laboratorium Schrör/Kahl/Hohfeld/
nach Vereinbarung Borchard /Fischer /Kojda

XII. Medizinische Mikrobiologie und Virologie

- | | | |
|------|--|--|
| 222. | Medizinische Mikrobiologie
(Chemotherapie, Immunologie, Virologie)
Mo., Di., Mi., Fr. 9–10
MNR-Klinik, Hörsaal 13 B
(für Studierende der Medizin und Pharmazie) | Pfeffer |
| 223. | Praktikum der Med. Mikrobiologie und Immunologie
(für Studierende der Medizin)
theoretischer Teil, obligatorisch für alle Teilnehmer
Mo. 13–14 Einführung für alle Gruppen
Gebäude 22.01, Hörsaal 2A
Mo., Di., Fr. 14–16 Praktikum entspr. Gruppeneinteilung
Gebäude 22.21, bakt. Kurssaal | Pfeffer/Heinz /
Däubener/Adams/
Henrich/MacKenzie/
Reichmann/
Hagedorn /Rosin
und Assistenten |
| 224. | Medizinische Mikrobiologie
(Kursvorbereitende Instruktionen für Studierende der Pharmazie)
Mo. 9–10
Gebäude 22.21, Seminarraum 105 | Heinz |
| 225. | Medizinische Mikrobiologie
(Praktikum für Studierende der Pharmazie)
Mi. 14–17
Gebäude 22.21, Hörsaal 2E und bakt. Kurssaal | Heinz /
Zysk |
| 226. | Molekularbiologie in der mikrobiologischen Diagnostik
für Studierende der Biologie und Medizin
Fr. 13–14 (14tägig)
Gebäude 22.21, Hörsaal 2E | Henrich |
| 227. | Molekularbiologische Mechanismen der
bakteriologischen Resistenzentwicklung
Fr. 13–14
Gebäude 22.21, Seminarraum Med. Mikrobiologie | Schmitz |
| 228. | Surveillance – Projekte in der Med. Mikrobiologie
Fr. 14–15
Gebäude 22.21, Seminarraum Med. Mikrobiologie | Schmitz |
| 229. | Anleitung zum wissenschaftlichen Arbeiten
Fr. 15–16
Gebäude 22.21, Seminarraum Med. Mikrobiologie | Schmitz |
| 230. | Molekularbiologie der Retroviren
Fr. 11–12
Gebäude 22.21, Hörsaal 2E | Schaal |
| 231. | Seminar: Regulation der HIV-Genexpression
(1stündig) nach Vereinbarung
Gebäude 22.21, Ebene 02 | Schaal |
| 232. | Anleitung zum wissenschaftlichen Arbeiten
(ganztägig) nach Vereinbarung
Gebäude 22.21, Ebene 02 | Schaal |
| 233. | Virologisches Praktikum für Studierende der Biologie
und Medizin
(6 Wochen, ganztags)
Gebäude 22.21, Ebene 02 | Adams/
Schaal |
| 234. | Seminar zur Molekularbiologie und zellulären Pathophysiologie
der HIV-Infektion des Nervensystems
Mo. 16–17
Gebäude 22.21, Hörsaal 2E | Schaal/
Köller |

235. Laborpraktikum „Infektionsimmunologie“ für angehende
Diplomanden und Doktoranden der Biologie und Medizin
(6 Wochen, ganztags)
Gebäude 22.21, Ebene 00
Fischer /
Reichmann
236. Anleitung zum wissenschaftlichen Arbeiten
(nach Vereinbarung)
Gebäude 22.21, Ebene 00
Fischer
237. Immunologie für Fortgeschrittene
Ringvorlesung
Mo. 17–18 st. (1stündig)
Gebäude 26.11, Hörsaal 6B
Esser /Fischer /
E. Gleichmann /Vohr
238. Serologische Diagnostik von Infektionskrankheiten
(nach Vereinbarung / Terminabsprache, Tel.: 0 52 21-12 61 43)
Hagedorn
239. Antibiotika-Therapie, Infektions-Abwehr
Do. 17–18 (1stündig)
Gebäude 22.21, Hörsaal 2E
Brunner
240. Gesundheitsökonomische Aspekte bei Infektionskrankheiten
Do. 18–19 (1stündig)
Gebäude 22.21, Hörsaal 2E
Brunner
241. Klinische Mikrobiologie (Praktisches Jahr)
Institut für Hygiene und Laboratoriumsmedizin
Klinikum Krefeld
(nach Vereinbarung)
Wirsing von König
242. Mikrobiologische Diagnostik infektiöser Syndrome
(nach Vereinbarung)
Gebäude 22.21, Hörsaal 2E
Krech
243. Laborpraktikum (F-Praktikum): „Molekulargenetischer Nachweis
von Protein-Protein-Wechselwirkungen“
nach Vereinbarung, 6 Wochen ganztags
im Biologisch-Medizinischen Forschungszentrum
Gebäude 23.12, Ebene 04
Voraussetzung: ein genetisch-molekularbiologisches Praktikum
Köhler/
Beyer/
Scheuring
244. Genetisches Laborpraktikum (F-Praktikum):
„Molekularbiologische und zellbiologische Labortechniken
für Anwendungen in biologischer und medizinischer
Grundlagenforschung“
Nach Vereinbarung im Institut für Genetik und dem
Biologisch-Medizinischen Forschungszentrum
Voraussetzung: ein genetisch-molekularbiologisches Großpraktikum
Kunz/
Köhler/
Grevelding
245. Spez. Laborpraktikum: „DNA-Microarrays für die
Genexpressionsanalyse“
nach Vereinbarung, 2 Wochen ganztags
im Biologisch-Medizinischen Forschungszentrum
Gebäude 23.12, Ebene 04 (begrenzte Teilnehmerzahl)
Voraussetzung: ein genetisch-molekularbiologisches oder
biochemisches Praktikum
Köhler/
Gehrmann
246. Anleitung zum wissenschaftlichen Arbeiten
nach Vereinbarung
Gebäude 23.12, Ebene 04, Raum 87
Köhler

XIII. Molekulare Medizin

Vorlesung

247. Molekulare Mechanismen der Tumorgenese für Studierende der Medizin und Biologie
Do. 16–18
Institut für Molekulare Medizin, Gebäude 23.12, Ebene 01
Schulze-Osthoff/Ludwig/
wiss. Mitarbeiter

Praktikum

248. Methoden der Molekularen Medizin für Studierende der Biologie und Medizin
ganztags 3 Wochen in den Semesterferien
Institut für Molekulare Medizin, Gebäude 23.12, Ebene 01
Auskunft Prof. Schulze-Osthoff
Schulze-Osthoff/
Ludwig/
wiss. Mitarbeiter

Seminar

249. Aktuelle Themen der Molekularen Medizin für Mitarbeiter des Instituts und interessierte Studenten der Biologie und Medizin
Institut für Molekulare Medizin, Gebäude 23.12, Ebene 01
(nach Vereinbarung; Anmeldung erforderlich)
Schulze-Osthoff/
Ludwig/
wiss. Mitarbeiter
250. Kolloquium für Diplomanden und Doktoranden der Abteilung I des Institutes für Molekulare Medizin
Di. 9–11
Gebäude 23.12, Ebene 01
Schulze-Osthoff
251. Kolloquium für Diplomanden und Doktoranden der Abteilung II des Institutes für Molekulare Medizin
Do. 9–11
Gebäude 23.12, Ebene 01
Ludwig

XIV. Hygiene

252. Kursus des ökologischen Stoffgebietes (siehe auch: Arbeitsmedizin, Sozialmedizin, Rechtsmedizin)
Teil: Hygiene
Mi. 11.15–12.45
Großer Hörsaal, Pathologisches Institut
Idel/Leng/Hornberg/
Ewers/Weber/
Schulze-Röbbcke/
Krutmann
253. Teil: Hygiene, praktischer Teil
Fr. 11.30–13 (14täglich)
Institut für Hygiene
(s. Aushang)
Idel/Hornberg/Pitz/
Hadnagy/Abu Omar/
Stiller-Winkler/
Schulze-Röbbcke
Abel/Born/
Grether-Beck/Fritsche
254. Teil: Impfkurs
Do. 14–15.30
Großer Hörsaal, Pathologisches Institut
Idel/Hornberg/
Schulze-Röbbcke
255. Sensorische Umweltbelastung nach Vereinbarung (1stündig)
Kastka
256. Hygiene einschließlich Mikrobiologie mit praktischen Übungen für Zahnmediziner/innen
Mi. 13–13.45
Hörsaal, Westdeutsche Kieferklinik
Idel/Hornberg/
Müller

- | | | |
|------|--|--|
| 257. | Anleitung zu wissenschaftlichen Arbeiten nach Vereinbarung | Idel |
| 258. | Hygiene für Studierende der Pharmazie
Mo. 10-12
Hörsaal 6B | Idel/Abu-O/Leng/Hornberg/
Schulze-Röbbcke |
| 259. | Testmodelle und Risikobewertung in der experimentellen Pathologie nach Vorankündigung (2stündig, 14täglich) | Rosenbruch |
| 260. | Literatureseminar über Immunologie und Immuntoxikologie
Mi. 16.30-17.30 (1stündig, wöchentlich) nach Vorankündigung
Medizinisches Institut für Umwelthygiene, Auf'm Hennekamp 50 | E. Gleichmann
und Mitarbeiter |
| 261. | Immunologisches Kolloquium nach besonderer Ankündigung
Di. 16-18 (2stündig) siehe Aushang | Ackermann /Esser /
Gleichmann /Schwochau |
| 262. | Tropenmedizin
Do. 11-13
Hörsaal Rechtsmedizin | Richter /Kröger |
| 263. | Tropenmedizinischer Kurs
Fr. 11-13 (2stündig, 3 x während des Semesters)
Hörsaal Institut für Biophysik | Richter |
| 264. | Ausgewählte Kapitel der Reise- und Tropenmedizin nach Vereinbarung (2stündig, 14täglich) | Kröger |
| 265. | Aktuelle Probleme der Umwelthygiene „Wissenschaftliche Erkenntnisse als Basis für gesundheitspolitische Entscheidungen“ nach Vereinbarung | Weber |
| 266. | Normative und gesetzliche Grundlagen der Krankenhaushygiene nach Vereinbarung (2stündig, 14täglich) | Höffler |
| 267. | Praxis der Umwelthygiene (mit Exkursionen)
Hörsaal des Hygiene-Institutes des Ruhrgebietes, Rotthauer Str. 19, 45879 Gelsenkirchen
4 Termine pro Semester
(Termine nach Vorankündigung gemäß Aushang) | Ewers |

XV. Klinische Chemie

- | | | |
|------|--|---|
| 268. | Vorlesung Klinische Chemie
Mo., Di., Mi., Fr. 8-9
Hörsaal 13A, MNR-Klinik | Boege/Hermesen/
Fahron/Falck/Wood |
| 269. | Kurs der Klinischen Chemie und Hämatologie
Di. 14.15-17.15; Mi., Do. bzw. Fr. 13-16
Kurslabor MNR-Klinik, Gebäude 13.53-1.40 | Boege/Scharf /Fahron/
Hermesen/Falck/Wood
und Mitarbeiter |
| 270. | Praktikum der Klinischen Chemie für Fortgeschrittene
Mo. 14-18
(begrenzte Teilnehmerzahl) | N. N./Fahron/
Falck
und Mitarbeiter |
| 271. | Anleitung zu wissenschaftlichen Arbeiten nach Vereinbarung | N. N./Fahron/
Falck/Hermesen |

XVI. Klinische Biochemie

272. Pathophysiologie und Pathobiochemie
Mo.-Fr. 10.15-11 (5stündig)
Hörsaal MNR-Klinik 13B Müller-Wieland/Scherbaum/
Haas/Häussinger/Scharf/
Grabensee/Strauer
273. Pathobiochemie des Diabetes mellitus
nach Vereinbarung (2stündig) Gleichmann /
Seminarraum des Diabetes-Forschungsinstitutes Koschinsky/Müller-Wieland/
/Scherbaum
274. Biochemisches Praktikum für Biologen
ganztags Eckel/
Laboratorien des Diabetes-Forschungsinstitutes Müller-Wieland/
Rösen/Schadewaldt
275. Kolloquium für Diplomanden, Doktoranden
Beginn siehe Aushang (2stündig, 14tägig) Eckel/
Seminarraum des Diabetes-Forschungsinstitutes Junger/Müller-Wieland/
Schadewaldt /Rösen
276. Anleitung zu wissenschaftlichen Arbeiten
nach Vereinbarung (ganztägig) Eckel/
Seminarraum des Diabetes-Forschungsinstitutes Junger/Müller-Wieland/
Rösen/Schadewaldt
277. Biochemie der Folgeerkrankungen des Diabetes mellitus
(2stündig) nach Vereinbarung Rösen
Seminarraum des Diabetes-Forschungsinstitutes
278. Einführung in die Elektronenmikroskopie für
Diplomanden und Doktoranden Junger
nach Vereinbarung
Seminarraum des Diabetes-Forschungsinstitutes
279. Anleitung zu wissenschaftlichem Arbeiten
nach Vereinbarung (ganztägig) Rösen

XVII. Onkologische Chemie

280. Molekulare Onkologie Bojar/Pape/
Mo. 17-18 Zamboglou
Seminarraum Strahlenklinik
281. Immunologie solider Tumoren Bojar
Di. 17-18
Seminarraum Strahlenklinik
282. Biochemisches Praktikum für Biologen Bojar und
halbtags wiss. Mitarbeiter
Laboratorien der Onkologischen Chemie
283. Kolloquium für Diplomanden und Doktoranden Bojar
(2stündig, 14tägig)
Ort nach Vereinbarung
284. Anleitung zu wissenschaftlichen Arbeiten Bojar und
ganztägig wiss. Mitarbeiter
Ort nach Vereinbarung

XVIII. Arbeitsmedizin und Sozialmedizin

285. Ökologischer Kurs Teil Arbeitsmedizin und Sozialmedizin Borsch-Galetke/
Mo. und Di. 11-13 Schwarze
Seminarraum des Instituts für Arbeitsmedizin und Sozialmedizin
und Doz. der Arbeits-
und Sozialmedizin medizin
Gebäude 23.11, Ebene 00

286. Vorlesung zu Schwerpunktthemen aus Arbeitsmedizin und Sozialmedizin Do. + Fr. 11-13 Borsch-Galetke/Schwarze und Doz. der Arbeitsmedizin
287. Arbeitsmedizinische und sozialmedizinische Betriebsbesichtigungen (ganztägig) Bekanntgabe: Aushang Borsch-Galetke und Doz. der Arbeitsmedizin
288. Anleitung zu wissenschaftlichem Arbeiten und Doktoranden-Kolloquium für Arbeitsmedizin und Sozialmedizin Mi. (14tägig) Borsch-Galetke/Schwarze/Jansen Seminarraum des Instituts für Arbeitsmedizin und Sozialmedizin Gebäude 23.11, Ebene 00
289. Ausgewählte Methoden der arbeitsmedizinischen Diagnostik und Analytik Fr. (14tägig) Borsch-Galetke/Schwarze und Doz. d. Arbeitsmedizin und Sozialmedizin Seminarraum des Instituts für Arbeitsmedizin und Sozialmedizin Gebäude 23.11, Ebene 00
290. Epidemiologie der Berufskrankheiten im sozialmedizinischen Kontext nach Vereinbarung Schwarze Seminarraum des Instituts für Arbeitsmedizin und Sozialmedizin Gebäude 23.11, Ebene 00
291. Entwicklung der Sozialmedizin und ihr Stellenwert in modernen Industriegesellschaften nach Vereinbarung Schwarze Seminarraum des Instituts für Arbeitsmedizin und Sozialmedizin Gebäude 23.11, Ebene 00
292. Umweltpsychologie und Arbeitspsychologie nach vorheriger Vereinbarung Borsch-Galetke und Doz. der Arbeitsmedizin Seminarraum des Instituts für Arbeitsmedizin und Sozialmedizin Gebäude 23.11, Ebene 00
293. Demonstration zur Lärmschwerhörigkeit nach vorheriger Vereinbarung Borsch-Galetke und Doz. der Arbeitsmedizin Seminarraum des Instituts für Arbeitsmedizin und Sozialmedizin Gebäude 23.11, Ebene 00
294. Gesundheitsschutz und Gesundheitsförderung im Betrieb nach vorheriger Vereinbarung Borsch-Galetke/Schwarze/und Doz. der Arbeitsmedizin Seminarraum des Instituts für Arbeitsmedizin und Sozialmedizin Gebäude 23.11, Ebene 00
295. Ethische Aspekte in der Arbeitsmedizin nach vorheriger Vereinbarung Jansing, P.-J. Seminarraum der Landesanstalt für Arbeitsschutz, Uhlenbergstraße 127-131, 40225 Düsseldorf
296. Arbeitsmedizin im öffentlichen Dienst – Strukturen, Aufgaben und praktische Beispiele nach vorheriger Vereinbarung Meyer-Falcke Seminarraum der Landesanstalt für Arbeitsschutz Ulenbergstr. 127-131, 40225 Düsseldorf

XIX. Krankenhauswesen

297. Medizinorganisation und Krankenhausökonomie
Colloquium nach Vereinbarung Eichhorn

XX. Rechtsmedizin

298. Doktoranden-Kolloquium
Mo. 16–18 (14tägig) Barz/Daldrup/
Huckenbeck
299. Forensische Traumatologie und Verkehrsmedizin
nach Vereinbarung (2stündig) Barz
300. Forensische Toxikologie
nach Vereinbarung Daldrup/
Lutermann
301. Legale und illegale Drogen
Do. 13–14 (1stündig) Daldrup/
Lutermann
302. Anleitung zum selbständigen wissenschaftlichen Arbeiten
nach Vereinbarung (2stündig) Daldrup/
Lutermann
303. Spezielle Probleme an der Schnittstelle
zwischen Medizin und Recht
nach Vereinbarung (1stündig) Gabriel/Huckenbeck
304. Arzt und Leichenschau – ein Kurs für Fortgeschrittene
nach Vereinbarung (2stündig) Huckenbeck/
Gabriel
305. Anleitung zum selbständigen wissenschaftlichen Arbeiten
nach Vereinbarung (2stündig) Henke
306. Spezielle Themen aus forensischer Hämogenetik
nach Vereinbarung (1stündig) Henke
Institut für Blutgruppenforschung, Otto-Hahn-Str. 39
307. Falldemonstrationen in der rechtsmedizinischen Lehrsammlung
Mi. 14–15 (2stündig) Gabriel
308. Praktische Übungen in forensischer Serologie
nach Vereinbarung (2stündig) Huckenbeck
309. Spurenkunde
nach Vereinbarung (2stündig) Huckenbeck
310. DNA-Fingerprinting
nach Vereinbarung (2stündig) Huckenbeck
311. Forensische Archäologie, Anthropologie und Kriminalistik
nach Vereinbarung (2stündig) Pieper
312. Gewalt in der Familie
nach Vereinbarung (2stündig) Trube-Becker
313. Rechtsmedizin für Juristen
Di. 14–16 (2stündig) Barz/Daldrup/
Haarhoff/Huckenbeck/Gabriel

XX. Geschichte der Medizin

314. Geschichte der Medizin – eine Einführung
(Hauptvorlesung) Labisch
Di. 10–11
Hörsaal 2C
315. Geschichte der Medizin – Übung zur Vorlesung
Di. 11–12
Hörsaal 2C Labisch

- | | | |
|------|--|---|
| 316. | Geschichte der Medizin – Geschichte in der Medizin
(Oberseminar: Anmeldung erforderlich)
Do. 12–14
Gebäude 23.12, Ebene 04, Raum 24 | Vögele/Labisch |
| 317. | Mensch und Tod – an Beispielen aus der Graphiksammlung
der Heinrich-Heine-Universität
Gebäude 23.12, Ebene 04, Raum 24 | Schuster |
| 318. | Wirtschafts- und Sozialgeschichte Deutschlands
im 19. Jahrhundert
Vorlesung mit Übung
Di. 14–16 und 16–17
Gebäude 23.12, Ebene 04, Raum 24 | Vögele |
| 319. | Quantifizierende Methoden und Statistik für Historiker
Mi. 14–16
Gebäude 23.12, Ebene 04, Raum 24 | Vögele |
| 320. | Polemik des Aufruhrs. Vom Bauernkrieg bis zur APO
(Proseminar)
Do. 14–16
Gebäude 23.12, Ebene 04, Raum 24 | Dross |
| 321. | Geschichte und Entwicklung der Homöopathie
Do. 18–20 (14tägig, s. Aushang)
Hörsaal 2c | Elies |
| 322. | Medizinethisches Fallseminar
(Blockseminar nach Vereinbarung) | Elkeles |
| 323. | Geschlechtsspezifische und kulturelle Unterschiede
der Körperwahrnehmung
Mi. 18–20
Gebäude 23.12, Ebene 04, Raum 64 | Kohnen |
| 324. | Ethik in der Medizin (Ringvorlesung für Hörer
aller Fakultäten, bitte Aushänge beachten)
Di. 18–20
Hörsaal 13B | Labisch (Org.),
Gastdozierende |
| 325. | Öffentliche Gastvorträge zur Geschichte der Medizin
Mi. 18–20 (Bitte Aushänge beachten)
Gebäude 23.12, Ebene 04, Raum 24 | Gastdozierende
(Organisation:
Vögele/Labisch) |

XXII. Medizinische Statistik und Informatik, Biomathematik und Epidemiologie

- | | | |
|------|---|---|
| 326. | Med. Biomathematik, Biometrie und Biostatistik
(Hauptvorlesung)
Di., Do., 13–14 (2stündig)
Gebäude 22.01, Hörsaal 2A | Mau |
| 327. | Übungen zur Med. Biomathematik, Biometrie und
Biostatistik in Parallelgruppen
(2stündig)
Mo. 11–12.30, 17–18.30, Di. 8–9.30, 17–18.30
Do. 16.15–17.45, Fr. 8–9.30, 16:15–17.45
Gebäude 23.11, Ebene 02, Raum 68, 78 und 25
Einschreibung erforderlich | Drabik/Hannagel/
Koch /Verde/
Yang/Yong/N. N. |

328. Deskriptive Epidemiologie (Hauptvorlesung) Mi. 13.30–14.15, 14tägig (1stündig) Gebäude 22.01, Hörsaal 2A Mau
329. Seminar zur Deskriptiven Epidemiologie Mi. 14.30–16, 14tägig (2stündig) Gebäude 23.02, Ebene 03, Raum 22 Einschreibung erforderlich Mau mit Assistenten
330. Kurs zur Deskriptiven Epidemiologie in Parallelgruppen 14tägig (2stündig) Mo. 14–16, Di. 11–13, Do. 14–16, Fr. 17.30–19 Gebäude 23.11, Ebene 02, Raum 25, 68/70 Einschreibung erforderlich Mau mit Yong/ N. N.
331. Informationsverarbeitung in der Medizin (Hauptvorlesung) Mi. 13.30–14.15, 14tägig (1stündig) Gebäude 22.01, Hörsaal 2A Mau
332. Seminar zur Informatik der Medizin Mi. 14.30–16, 14tägig (2stündig) Gebäude 23.02, Ebene 03, Raum 22 Einschreibung erforderlich Mau
333. Kurs zur Informatik in der Medizin in Parallelgruppen, 14tägig (2stündig) Mi. 14–16, Di. 11–13, Do. 14–16, Fr. 17.30–19 Gebäude 23.11, Ebene 02, Raum 25, 68/70 Einschreibung erforderlich Mau mit Koch /N. N.
334. Kolloquium zur Quantitativen Medizin nach besonderer Anknüpfung Mau
335. Statistisches Kolloquium Mo. 14–16 (2stündig) Gebäude 25.22, Ebene 01, Raum 81 nach besonderer Anknüpfung Degen /Giani/Godehardt/ Janssen /Janßen /Klinger / Krauth /Mau /Ranf
336. Anleitung zum wiss. Arbeiten (für Doktoranden und Habilitanden) nach Vereinbarung Mau /Giani
337. Beratung bei der Anwendung biostatistischer Methoden (Biostatistische Ambulanz) Gebäude 23.11, Ebene 02, Raum 70, Tel. 81-1 45 77 (1) Anmeldung: Mi. 16–17, Terminvereinbarung nicht erforderlich (2) Beratung: Mi. 17–19, nur nach Vereinbarung Mau mit Assistenz
338. Seminar „Projektmanagement“ (2stündig) nach besonderer Bekanntgabe Seelos
339. Kolloquium des Koordinierungszentrums für Klinische Studien Mo. 16–17 (2stündig) Konferenzraum, Raum 25, 1. Etage, Gebäude 12.46 Mau / Ohmann
340. Modul I zur Epidemiologie (Zusatzstudiengang Public Health) Grundlagen der Biostatistik (Blockveranstaltung, Vorlesung 24 Std., Übungen 8 Std.) Aushang Public Health beachten Giani/ Reineke
341. Modul II zur Epidemiologie (Zusatzstudiengang Public Health) Einführung in die Epidemiologie (Blockveranstaltung, Vorlesung 14 Std., Übungen 7 Std.) Aushang Public Health beachten Giani/Ranf/ Bocter

342. Modul III zur Epidemiologie (Zusatzstudiengang Public Health)
Elementare Methoden der Public-Health-Forschung
(Blockveranstaltung, Vorlesung 14 Stunden, Übung 7 Stunden)
Aushang Public Health beachten
- Giani/
Ranft

XXIII. Medizinische Psychologie

343. Praktische Übungen: Kursus der Medizinischen Psychologie
4stündige Blockveranstaltung in Parallelkursen
vom 23.4.–10.5.2003
Bitte Aushang beachten!
- Steingrüber/
Bisping/Deinzer/
W. Klosterhalfen /
Stockhorst/Wiener
344. Praktikum: Einführung in die klinische Medizin
Di. 16 st – 18.15 (3stündig)
Institut für Medizinische Psychologie, Gebäude 23.02.03
- Steingrüber
345. Forschungskolloquium
Do. 9–11 (2stündig)
Seminarraum des Instituts für Medizinische Psychologie
Gebäude 23.02, Ebene 03, Raum 22
- Steingrüber/Deinzer/
Stockhorst
346. Seminar zur Medizinischen Psychologie
Mo. 18–20 (2stündig)
Seminarraum des Instituts für Medizinische Psychologie
Gebäude 23.02, Ebene 03, Raum 22
- Stockhorst
347. Biopsychologie (Vorlesung)
nach Vereinbarung (2stündig)
(auch für Studierende im klin. Studienabschnitt)
Vorbesprechung: 22.04.2003, 18 st.
Seminarraum des Instituts für Medizinische Psychologie
Gebäude 23.02.03, Raum 22
- Stockhorst
348. Stress (Vorlesung)
nach Vereinbarung (1stündig)
Vorbesprechung: 23.04.03, 17st. HS 2B
- Deinzer
349. Psychologische Grundlagen der Patientenführung
(Vorlesung)
nach Vereinbarung (2stündig)
Vorbesprechung: 23.04.03, 17.30, HS 2B
- Deinzer
350. Vorbereitung auf das wissenschaftliche Arbeiten
und die medizinische Dissertation
(Seminar)
Ort und Zeit werden durch Aushang bekannt gegeben (2stündig)
- Deinzer/
N.N.

XXIV. Medizinische Soziologie

351. Vorlesung: Medizinische Soziologie
für Vorkliniker
Fr. 11–13, Hörsaal 2D
- Siegrist
352. Praktische Übungen:
Kursus der Medizinischen Soziologie
(Pflichtbestandteil der Medizinischen Soziologie)
Mo. 14–17, s. Aushang Med. Psychologie
- Dragano/
v.d. Knesebeck/
Siegrist
353. Praktische Übungen: Berufsfelderkundung
2stündig sowie 1stündig als Praktikum
in der semesterfreien Zeit, s. Aushang
Allgemeinmedizin
- Dragano/Geraedts/
v.d. Knesebeck/
Siegrist

354. Forschungsseminar: Aktuelle Public Health-Forschung
Mi. 15–17, 14tägig
Gebäude 23.03, Ebene U1, Raum 25
Geraedts/
Siegrist
355. Kolloquium für Magister-Kandidatinnen und -Kandidaten
im Zusatzstudiengang Public Health
Di. 18–19.30, 2stündig, 14tägig, Beginn 15.10.02
Gebäude 23.03, Ebene U1, Raum 25
Beginn: 15.10.2002
Geraedts
356. Kolloquium für Doktorandinnen und Doktoranden
im Zusatzstudiengang Public Health
2stündig, 14tägig nach Vereinbarung
Gebäude 23.03, Ebene U1, Raum 25
Siegrist /
Geraedts/
Giani/Mau
357. Modulare Unterrichtsveranstaltungen
im Zusatzstudiengang Public Health
s. gesonderte Aushänge im
Institut für Medizinische Soziologie
Siegrist/Geraedts/Frübhub/
v.d. Knesebeck/Dragano/
Dozenten der Med. Fakultät/
auswärtige Dozenten, N. N.

XXV. Innere Medizin

358. Innere Medizin
Mo.–Fr. 10–11 (5stündig)
Hörsaal der MNR-Klinik
Bornstein/v. Dahl/Gattermann /Germing/
Grabensee/Haas /Häussinger/
Hauner/Strauer/Heintzen/Heintges/
Hollenbeck/Ivens/Kelm/Kutkuhn/
Koschinsky/Keck /Kley /Lakomek/Leschke/
Lösse/Martin /Peerenboom/
Perings/Plum/Scharf /Scherbaum/Schneider , M./
Schoebel/Seißler/Schwartzkopff/Specker/
Tschöpe/Vester/Wettstein/Ziegler
359. Blockpraktikum Innere Medizin
Medizinisch-klinische Visite
individuelle Einteilung zum
Blockpraktikum sowie Mo. 16.30-18.30
(Einteilung bei Vorbesprechung)
Berges/Bach /Bornstein/Chantelau/
v. Dahl/Erckenbrecht/Feldkamp/
Grabensee/Gattermann /Germing/Greiner/
Hauner/Hollenbeck/Heintges/
Heintzen/Herring /Greiner/Ivens/
Jablonowski/Kelm/Koschinsky/Kreuzpaintner/
Lübke//Martin /Meckenstock/Schwarz/Niederau/
Perings/Plum/Scherbaum/M. Schneider /Schoebel/
Schwartzkopff/Seißler/Spraul/Sprenger /
Specker/Peerenboom/Tschöpe/Wettstein/Wieglmann/
Wildmeister /Wettstein/Weihrach/Ziegler
360. Innere Medizin für Zahnmediziner
Mi. 16–17
Heintges/v. Dahl/Wettstein
361. Kurs der allgemeinen klinischen Untersuchung
(Innere Medizin), Vorlesung
Di. und Do. 14–14.45
Hörsaal der MNR-Klinik 13A
Praktikum Di. 15–16.30, Mi. und Fr. 14–15.30
(Gruppeneinteilung bei Vorbesprechung,
siehe Aushang)
Praktikum Di. 15–16.30, Mi. und Fr. 14–15.30
Bornstein/v. Dahl/Grabensee/
Gattermann /Feldkamp/Germing/
Hauner/Heering /Heintges/Heyll /
Ivens/Jaklin/
Kelm/Kimmerle/Koschinsky/
Köller/Martin /Meckenstock/
Perings/Plum/Richter/Schwarz/Seitz/
M. Schneider /Seißler/
Schoebel/Specker/Spraul/Schwartzkopff/
Scherbaum/Tschöpe/Wettstein/Ziegler

362. Pathophysiologie und Pathobiochemie Bach /Bornstein/v. Dahl/
(gemeinsam mit Diabetes-Forschungsinstitut) Feldkamp/Erckenbrecht/Frieling/
Mo.-Fr. Grabensee/Häussinger/Haas /Hauner/Heintges/Ivens/
Hörsaal 13 B Gattermann /Grußendorf/Heering /
Hollenbeck/Kley/Koch /Köhler /Kronenwett/Kutkuhn/
Koschinsky/Lübke/Martin /Meckenstock/Niederau/
Peerenboom/Perings/Plum/Runde/Scharf/Scherbaum/Schlaghecke/
M. Schneider /Specker/Schoebel/Schwalen/Schwartzkopff/
Tschöpe/Wehrauch/Wehmeier/Wettstein/Ziegler
363. Grundlagen der internistischen Onkologie Burk
MNR-Hörsaalgebäude
Aushang nach Vereinbarung (1stündig)
364. Niere und Innere Erkrankungen Grabensee/Königshausen /
nach Vereinbarung (2stündig) Altrogge/Küppers
365. 3. Klinischer Studienabschnitt, Seminar Bornstein/Brause/v. Dahl/
Seminarraum MNR-Klinik Strauer/Gattermann /Grabensee/Heyll /
Di. und Do. 15.00 Heering /Feldkamp/Fischer/Haas /Heintges/
Hetzl/Ivens/Kelm/Klein/Lübke/
Meckenstock/Meinhold/Schlaghecke/
Schneider, M., Scherbaum/Schwartzkopff/Schoebel/
Specker/Spraul/Perings/Plum/Niederau/Vogt /Wettstein
366. Angiologische Funktionsdiagnostik Kelm
MNR-Klinik, 8. Etage Seminarraum
Fr. 17-18.30
367. Wiss. Arbeiten in der kardiovaskulären Medizin Kelm
Geb. 1485 Kardiologisches Labor
Mi. 18.30-20.30
369. Grundlagen der Ernährungslehre für Studenten der Pharmazie Drost
(8. Semester)
Mi. 12.15-13
Hörsaal 6 D
370. Pathophysiologie und Therapie der Adipositas Spraul/Hammer
14tägig, 1stündig n. V.
371. Arzneimitteltherapie innerer Erkrankungen Peters
Mi. 14.30-16 (14tägig)
Seminarraum 4 MNR-Klinik
372. Ausgewählte Kapitel der Klinischen Pharmakologie Grabensee/
Mo. 17 h.s.t.-18.30 (2stündig) Richter /Schrör
Seminarraum, Hörsaalgebäude MNR
373. Interdisziplinäres Seminar Aul
Tumorkolloquium
Mo. 13-13.45, St. Joh. Hospital, Duisburg
374. Hämatologisch-zytologische und immunzytologische Aul/Germing/
Diagnostik für Fortgeschrittene Gattermann /
Fr. 8.15-9 Meckenstock
Mikroskopieraum 01.31, MNR-Klinik
375. Patho-onkologische Konferenz Aul/Knieriem
Seminar
Do. 16.15-17.45
St. Johannes Hospital, Duisburg
376. Aktuelle Therapiekonzepte in der Hämatologie Aul
Mi. 13.15-14
St. Johannes-Hospital, Duisburg

377. PJ-Seminar
Do. 16.15–17.45
St. Johannes Hospital, Duisburg Aul
378. Grundlagen klinischer Arzneimittelforschung
Fr. 16.15–18 (2stündig) Arning
379. Medikamentenentwicklung
in der Onkologie (Seminar) siehe Aushang Arning
380. Grundlagen der Radochemotherapie
(Seminar) Schnabel/Arning
nach Vereinbarung (2stündig)
381. Seminar Hämatologie Gattermann /
Das „hämatologische Seminar“ ist eine Veranstaltung der Klinik Haas/
für Hämatologie, Onkologie und klinische Immunologie und Meckenstock
findet in monatlichen Abständen jeweils zwischen 19.00 und 23.00 Uhr
im Hörsaal 13B der MNR-Klinik statt
382. Kolloquium für Doktorandinnen und Doktoranden Chantelau
Klinische Diabetologie
n. V. 1stündig
Diabetes-Ambulanz MNR-Klinik
383. Hämatologisch-zytologischer Diagnostikkurs Gattermann /Germing/
nach Vereinbarung (2stündig) Meckenstock
384. Molekularbiologisches Seminar Haas /Gattermann /
Do. 18.15-19 Kronenwert
Seminarraum 4, MNR-Klinik
385. Lehrgespräche Innere Medizin Schoppe/Freundl/
(dritter klinischer Studienabschnitt) Castrup/Roesgen
Do. 16.30 (2stündig)
Krankenhaus Benrath
386. Repetitorium und Differentialdiagnostik internistischer M. U. Schneider
Erkrankungen für PJ-Studenten
Fr. 14–16.00
Seminarraum
Evangelische Krankenanstalten Duisburg- Nord
Evangelisches und Johanniter Klinikum Duisburg/
Dinslaken/Oberhausen eGmbH
387. Klinische Visite für Fortgeschrittene Schoppe/Schlaudecker/
(15 Teilnehmer/innen) Greulich/Neumann
Fr. 16 s.t. (2stündig)
Krankenhaus Benrath
388. Innere Medizin Grosser
(3. Klin. Studienabschnitt) und Mitarbeiter
Di. 14-16
HS Studiengebäude, Klinikum Krefeld
389. Klinische Visite für Fortgeschrittene N. N.
nach Vereinbarung (1stündig)
EVK Kirchenfeldstraße 40, 40217 Düsseldorf
390. Immunologie in der Klinik Kindler
nach Vereinbarung (1stündig)

391. Diagnostisch-therapeutisches und klinisch-pathologisches Kolloquium
Do. 15.30–16.30
Kliniken der Landeshauptstadt Düsseldorf, Gräulinger Straße 120, Düsseldorf-Gerresheim N. N.
392. Pneumologisches Seminar
Do. 18–19 (1stündig)
Seminarraum MNR-Klinik ME8 Perings/Goeckenjan/
Leschke/Schwalen
393. Kursus der Klinischen Rhythmologie (n.V.) Di. 18–19
MNR-HS Vester/Perings/
Winter
394. Kardiologisches Seminar für PJ-Studenten am Ev. Krankenhaus Düsseldorf
Do. 14–15 Vester/Niehues/
Hennersdorf/Winter
395. Seminar über aktuelle Fragen in der Kardiologie mit Praktikum der kardiolog.-angiolog. Funktionsdiagnostik
3tägig Klinikum Bielefeld der Städt. Klinik Bielefeld (siehe Aushang, Tel. 05 21 / 5 81 34 00) Kuhn
396. Neue Erkenntnisse der Inneren Medizin
Mi. 15 c.t. (2stündig)
Sem.-Raum Hörsaaltrakt der MNR-Klinik Altrogge/Kuhn /
Peters/Scholten/Schoppe
397. Kardiologisches Seminar über koronare Herzkrankheiten (Diagnostik, Therapie, Rehabilitation, Epidermologie) nach Vereinbarung Do.–Sa. (3tägig)
Gollwitzer-Meier-Institut Bad Oeynhausen (Einzelheiten siehe Aushang) Gleichmann und
Mitarbeiter/
Sigwart
398. Klinik, Diagnostik und Therapie von Herzmuskelerkrankungen
Do. 18–19
MNR-Klinik, 9. Etage Schwarztopf
399. Spezielle Probleme der Arzneimittelsicherheit
Fr. 15–16.30 (2stündig, 14tägig)
Seminarraum 4 der MNR-Klinik Sprenger
400. Kardiologische Untersuchungsmethoden an bloc Seminar nach Vereinbarung im Marien-Hospital Wesel
Hörsaalgeb. MNR-Klinik
Vorbesprechung: 18.4.2001, 14 Uhr, HS. Foyer Haerten/Spiller
401. Klinische Untersuchung des Herz- und Kreislaufsystems für Fortgeschrittene
Do. 17–18
(nach Vereinbarung: schoebel@uni-duesseldorf.de) Schoebel
402. Seminar Differentialdiagnose Innere Medizin
Fr. 16.30–18 (2stündig, 14tägig)
Ev. Krankenhaus Bethesda, Duisburg, Heerstraße 219 N. N.
403. Lehrgespräche, Innere Medizin (im Rahmen des 3. Klinischen Studienabschnittes)
Mi. 12–13 v. Dahl/Feldkamp/
Grabensee/Heintges/
Passlick/Scherbaum/Wettstein
404. Endoskopischer Untersuchungskurs
Mo. 8–9.30 (2stündig)
Endoskopierräume der MNR-Klinik Häussinger/
Jaklin/v. Dahl/Wettstein/
Heintges
405. Seminar zur Kardiologischen Funktionsdiagnostik – Myokardischämie, Viabilität, Hämodynamik nach Vereinbarung (14tägig, 2stündig) Klein

406. Differentialdiagnose innerer Erkrankungen (Endokrinologie, Gastroenterologie, Nephrologie, Stoffwechsel, Kardiologie, Hämatologie (für Fortgeschrittene und Examssemester) Di. 11.15–13 Hörsaal der MNR-Klinik) Bornstein/v. Dahl/Feldkamp/ Erckenbrecht/Frieling/ Greiner/Gattermann/Grabensee/ Haas/Häussinger/Heering/ Heyll/Hennersdorf/Klein/Klein/Kley/Koch/Kutkuhn/ Meckenstock/Niederau/Potthoff/Purrmann/Plum/ Runde/Scherbaum/Schneider/Schoebel/Schwartzkopff/ Specker/Strauer/Wehmeier/ Wettstein/Winkelmann
407. Endokrinologische Fallvorstellungen, interaktiv Fr. 14–16 (14tägig) Sem.-Raum MNR-Klinik Hörsaalgebäude Feldkamp/ Großendorf/Heinen/ Rudorf
408. Endokrinologische Onkologie (1stündig) nach Vereinbarung Starke/ Kimmerle
409. Klinik, Diagnostik und Therapie neuroendokriner GEP-Tumoren (1stündig) nach Vereinbarung Starke
410. Klinische Infektiologie Do. 18–19, Seminarraum Häussinger/ Niederau/Richter/Wettstein
411. Tropenmedizin 1std., nach Vereinbarung Häussinger/Richter/ Wettstein
412. Grundlagen der Abdomensonographie Fr. 15–16 (Seminar mit prakt. Übungen) Sem.R. der Gastroenterologie Richter/ v. Dahl/von Herbay/Wettstein
413. Experimentelle und Klinische Hepatologie Seminarreihe des SFB 575 Seminarraum HS - MNR-Klinik Häussinger/ Schliess/ v. Dahl
414. Hepatologisches Kolloquium Mi. 16–17 (1. Mittwoch im Monat) Seminarraum Gastroenterologie, MNR-Klinik, EG Häussinger/Gabbert/Mödder/ Röher/Goretzki/ v. Dahl/Wettstein von Herberg
415. Chemisch-physikalischer Kurs für Zahnmediziner/innen Mo. 11–13 (2stündig) Hörsaal der MNR-Klinik Rothhoff
416. Diagnostik in der Inneren Medizin mit Hilfe moderner bildgebender Verfahren Mo. 13–14 Vosberg
417. Klinisch-endokrinologisches interdisziplinäres Kolloquium Di. 15–16 (14tägig) Seminarraum Chirurgie Scherbaum/ Bornstein/Röher/Feldkamp/ Vosberg/Schulze
418. Endokrinologisches Kolloquium Mi. 16.15-17 Hörsaal 13B, MNR-Klinik, Gebäude 13.52 Feldkamp/Bornstein/Goretzki/ Großendorf/Röher/ Scherbaum
419. Klinisch-experimentelle Diabetologie (14tägig, 2stündig) im Deutschen Diabetes-Forschungsinstitut, Seminarraum St.-Johannes-Hospital, Duisburg Scherbaum/Heinemann/ Martin/Seißler/ Tschöbe/Ziegler
420. Onkologische, hämatologische, immunologische Fragestellung mit Falldemonstration Mo. 16–18 (14tägig) St.-Johannes-Hospital, Duisburg Westerhausen
421. Aktuelle Diagnostik und Therapie bei Nieren- und Hochdruckkrankheiten nach Vereinbarung (1stündig) Altrogge/Grabensee/ Königshausen/Passlick/ Küppers/Schnurr

422. Ausgewählte Themen auf dem Gebiet der Hochdruck- und Nierenkrankheiten
Zeit nach Vereinbarung (2stündig) Küppers /Schnurr
423. Klin. Prüfung und Zulassung neuer Arzneimittel nach Vereinbarung (1stündig) Schnurr/Küppers
424. Nephrologisch-radiologisch-gefäßchirurgisches Kolloquium
Di. 16-17.30 Grabensee/
Seminarraum der MNR-Klinik Passlick/Mödder/
Kuhn /Sandmann/
Jaeschock
425. Wissenschaftliches Arbeiten auf dem Gebiet der Nephrologie (Seminar)
Do. 14-15 (monatlich) Heering /Grabensee/
Termine werden durch Aushang bekanntgegeben Passlick
Seminarraum der MNR-Klinik
426. Internet für Mediziner
Vorlesung und Demonstration
(14tägig) Mi. 15 c.t. (2stündig) Specker/Monser/
Hörsaal 13B, MNR Klinik Richter/Becker/Schneider
427. Klinisch-kardiologisches Kolloquium
Mi. 16.30-18 (2stündig) Strauer und Mitarbeiter
MNR-Klinik, Ebene 01, Raum 54.04.49
428. Klinisch-kardiologische Visite
(im Rahmen des 3. klinischen Studienabschnittes) Strauer und Mitarbeiter
Zeit nach Vereinbarung
429. Medizinisch-Klinische Visite (Vorl.)
3. Klin. Studienabschnitt Bach
Di. 14.15-15.45
Klinikum Krefeld, Hörsaal Studiengebäude
430. Wissenschaftliches Kolloquium
Mo. 19-20 Strauer
Termine entsprechend Aushang
Seminarraum der Med. Klinik
431. EKG-Kurs
Mi. 18-18.45 Hennersdorf/Vogt /
Hörsaal der MNR-Klinik Klein
432. Auskultationskurs für Fortgeschrittene
nach Vereinbarung (2stündig) Lösse
Städt. Kliniken Dortmund
433. EKG-Kurs
Di. 18-19 oder nach Vereinbarung Lösse
Städt. Kliniken Dortmund
434. Fallvorstellungen zur Gastroenterologie
Mi. 10-11 (1stündig) oder nach Vereinbarung Becker
Hörsaal Studiengebäude Städt. Krankenanstalten Krefeld
435. Therapie mit Hormonen
Fr. 18-19 (1stündig), nach Vereinbarung Kley/Herrmann
436. Kolloquium Geriatrie
nach Vereinbarung (2stündig) Kley/Herrmann
Hörsaal der MNR-Klinik
437. „Klinik der Geriatrie“
(2stündig, 14tägig) nach Vereinbarung Herrmann/
Hörsaal der MNR-Klinik Wildmeister /Kley
438. Ernährungsmedizin und Diätetik
14tägig (2stündig) nach Vereinbarung Hauner
Deutsche Diabetes-Klinik im Deutschen Diabetes-Forschungsinstitut

- | | | |
|------|---|--|
| 439. | Zellbiologie des Gefäßsystems
2stündig, nach Vereinbarung | Rösen/
Tschöpe |
| 440. | Funktionstests in der Inneren Medizin
(für Studierende im 2. und 3. Abschnitt des klinischen Studiums)
nach Vereinbarung (1stündig)
Hörsaal der MNR-Klinik | Grabensee |
| 441. | Hämatologische und onkologische Fragestellungen
mit Falldemonstrationen
Mo. 16–18
St. Antonius-Hospital Kleve | Runde |
| 442. | Der Arzt und der schwerkranke Patient
Seminar | Kindler |
| 443. | Doktorandengespräch
nach Vereinbarung | Burk |
| 444. | Klinische Arzneimittelforschung in der Hämato-Onkologie
siehe Aushang | Zahner |
| 445. | Hämatologischer Mikroskopierkurs
Di. 16–17
Klinikum Remscheid | Wehmeier |
| 446. | Aktuelle Entwicklung in der Hämatologie und Onkologie
Fr. 8.30-9, 14täglich | Wehmeier |
| 447. | Anleitung zum wissenschaftlichen Arbeiten auf dem Gebiet
der Transplantationsimmunologie und Immunogenetik
(2stündig, 14täglich), siehe Aushang
Transplantationsimmunologische Laboratorien der Knochen-
markspender-Zentrale,
Gebäude 14.80, Ebene 01 | Wernet |
| 448. | Kolloquium für Doktorandinnen und Doktoranden:
Molekulare Regulation der Immunantwort
(begrenzte Teilnehmerzahl)
Mi. 11–12 (1stündig, wöchentlich)
Seminarraum der Knochenmarkspender-Zentrale, Gebäude 14.80, Ebene 01 | Wernet |
| 449. | Praktikum der Molekularen Medizinischen Immunologie
(4stündig, wöchentlich) nach Vereinbarung
Knochenmarkspender-Zentrale, Gebäude 14.80,
Kursraum, Ebene 03 | Wernet/Enczmann/
Kögler/Grindstein/
Knipper/Uhrberg |
| 450. | Aktuelle Transplantationsimmunologie
Ort und Zeit siehe Aushang | Wernet/Grabensee
und Mitarbeiter,
Sandmann und Mitarbeiter |
| 451. | Prävention und Rehabilitation arterieller
Verschlußkrankheiten (Kolloquium)
nach Vereinbarung (1stündig)
Hörsaal MNR-Klinik | Sandmann/
Tschöpe/
Vogelberg |
| 452. | Autoimmunkrankheiten:
Grundlagen und aktuelle Probleme
Mi. 16–18 (2stündig) oder nach Vereinbarung
Sem. R. des Diabetes-Forschungs-Institutes | Kolb /Burkart/
Rothe |
| 453. | Computergestützte Lernfallerstellung
in der Inneren Medizin
Termine n.V.
EDV-Raum Endokrinologie, Raum 57 | Bornstein/Baehring/
Feldkamp/Scherbaum |
| 454. | Multimedia in der Inneren Medizin
Di. und Do. 17–19
Cmputerraum für Studierende,
Chirurg. Klinik, Gebäude 12.42, Ebene 01, Raum 29 | Bornstein/Baehring/
Feldkamp/
Scherbaum |

- | | | |
|------|---|--|
| 455. | Molekulare und klinische Endokrinologie und Diabetologie
Mi. 16-17
Seminarraum MNR-Klinik | Bornstein/
Scherbaum |
| 456. | Anleitung zum wissenschaftlichen Arbeiten
nach Rücksprache
Deutsche Diabetes-Klinik im
Deutschen Diabetes-Forschungsinstitut | Scherbaum/Gleichmann /
Hauner/Koschinsky/Martin/Seißler/
Tschöpe/Ziegler |
| 457. | Praktische Diabetologie für PJ'ler und AiP'ler
Mi. 18-20, 14tägig
Deutsche Diabetes-Klinik im Deutschen
Diabetes-Forschungsinstitut, Seminarraum | Scherbaum/Hauner/
Koschinsky/Martin/Seißler/
Tschöpe/Ziegler |
| 458. | Wissenschaftliches Arbeiten auf dem Gebiet der
Diabetologie (Seminar)
Mo. 15c.t.-16.45, wöchentlich
Seminarraum der MNR-Klinik) | Richter |
| 459. | Lösungsstrategien klinischer Probleme der Inneren Medizin
(Aushang beachten)
2stündig, 14tägig | Richter |
| 460. | Extrakorporale Blutreinigungsverfahren
(Seminar) (2stündig)
nach Vereinbarung | Passlick |
| 461. | Klinische Osteologie
nach Vereinbarung (1stündig)
Seminarraum der MNR-Klinik | Keck |
| 462. | Immunendokrinologie
Mo. 18.30-19.30 | Schlaghecke |
| 463. | Klinische Demonstrationen Rheumatischer Erkrankungen
Mi. 16-18 oder nach Vereinbarung (2stündig, 14tägig)
Evangelisches Fachkrankenhaus Ratingen | Rau |
| 464. | Anleitung und Übungen für den klinischen Alltag
14tägig, Seminarraum DFI | |
| 465. | Rheumatologische Falldemonstrationen des
Rheumazentrums Düsseldorf
Do. 17-18
Hörsaal 13B der MNR-Klinik | Rau/Fischer /Lakomek/
Ostendorf/Schneider, M./
Specker |
| 466. | Anleitung zum wissenschaftlichen Arbeiten
Mi. 18-19
Seminarraum Nephrologie | Heering /Ivens |
| 467. | Endokrine Notfälle
Fr. 17-18 (1stündig), nach Vereinbarung
Seminarraum MNR-Klinik | Kley /Schlaghecke |

XXVI. Allgemeinmedizin

- | | | |
|------|---|--|
| 468. | Berufsfelderkundung (Vorlesung, Kleingruppenunterricht
u. Praktikum) im 4. Semester:
Di. 09.00-11.00 (Vorlesung - 2stündig) und
Fr. 16.00-17.30 (Kleingruppenunterricht, 4 Termine
2stündig) sowie
2 Tage (Praktikum - bei einer Institution des
Gesundheitswesens oder in einer
Hausarztpraxis - im vorgegebenen Zeitraum)
siehe Aushang Gebäude 14.97 | Abholz/Siegrist/Geraedts

Schneitler/Bruszello/
Rehorn/Müller-Ost/
Gärtner |
|------|---|--|

469. **Kursus der Allgemeinmedizin (Seminar und Vorlesung) ab 9. Semester**
Mi. 16 (2stündig) Abholz
Gebäude 14.97 Allgemeinmedizin Gruppenraum 1. Etage
470. Mi. 14–16 (2stündig) Jörgenshaus/Paur
Ort: siehe Aushang Geb. 14.97
471. Mi. 14–16 (2stündig) Schumacher /Hein
Ort: siehe Aushang Geb. 14.97
472. Mi. 14–16 (2stündig) Marzi/Renkes-Hegendörfer
im Anbau der Frauenklinik, Seminarraum 254
473. Mi. 14–16 (2stündig) Wilm/Horlemann
Gebäude 22.02, Physiologie, Seminarraum 36
474. Mi. 14–16 (2stündig) Brockmann/
Gebäude 14.97, Allgemeinmedizin, Seminarraum 3 v. Schreitter
475. Mi. 14–16 (2stündig) Grafenberger/
Gebäude 14.97, Allgemeinmedizin, Seminarraum 2 Lobscheid
476. Mi. 14–16 (2stündig) Gummersbach/
Gebäude 14.97, Allgemeinmedizin, Seminarraum 1 Dost
477. Mi. 14–16 (2stündig) Arbter/
Gebäude 14.84, Hörsaal der Rechtsmedizin Rétzer
478. Mi. 14–16 (2stündig) Wochnik/
alter Anbau der Frauenklinik, Seminarraum 251 Richter-Polnyce
479. Mi. 14–16 (2stündig) Hemming/
Neubau der Frauenklinik, Ebene 01, Seminarraum 27 Unkelbach
480. Mi. 14–16 (2stündig) Sohn/Jobst
Ort: siehe Aushang Geb. 14.97
481. **Praxispraktikum:** 2 Wochen in einer mit der Abteilung für Allgemeinmedizin kooperierenden Lehrpraxis in der vorlesungsfreien Zeit (Einschreibung im Sekretariat) und Begleitseminar in der vorlesungsfreien Zeit
482. **Praktikum Geriatrie und Rehabilitation** Bachner/Bernard
– Die Rolle des Hausarztes bei der Betreuung alter Menschen
– Die Bedeutung der med. Heil- und Pflegeberufe bei der Rehabilitation sechs Doppelstunden/Semester, in Kleingruppen nach ausgehängtem Semesterplan
Düsseldorfer Altenheime, Geriatisches Krankenhaus Elbroich
Geriatische Tagesklinik des St. Martinus Krankenhaus
483. **Forschung in der Allgemeinmedizin – Seminar für Doktoranden und speziell Interessierte** Abholz
Anhand laufender Forschungsprojekte bzw. Studien aus der Literatur sollen methodische Fertigkeiten sowie ein Problembewußtsein für Forschung im allgemeinmedizinischen Bereich vermittelt werden.
Vorbesprechung: siehe Aushang Geb. 14.97
484. **Einführung in evidence based medicine** Abholz/
Seminar anhand von Fallgeschichten Richter
Gruppenraum Geb. 14.97, Dienstag 16–18
Vorbesprechung: siehe Aushang Geb. 14.97
485. **Hausbesuchprogramm** – Studenten besuchen Hemming
chronisch Kranke (1 Besuch/Monat über 1 Jahr mit monatlichem Supervisionsseminar 2stündig)
Anmeldung, Einführung und Terminbesprechung
siehe Aushang, Gebäude 14.97

486. **Das ärztliche Gespräch** – Seminar mit Rollenspiel – Begrenzte Teilnehmerzahl! (2stündig)
Anmeldung, Einführung und Terminbesprechung
siehe Aushang Gebäude 14.97 Hemming
487. **Gesundheitsselbsthilfe in der Allgemeinmedizin** Wilm
Seminar 1stündig, 14tägig, Mittwoch 16-18 Uhr
Vorbesprechung: siehe Aushang Geb. 14.97
488. **Zwischen abwartendem Offenhalten und abwendbar gefährlichem Verlauf** – Fallbesprechung zur Prüfungsvorbereitung, Seminar 1stündig, in Blockform nach Vereinbarung: siehe Aushang Geb. 14.97 Wilm
489. **Balintgruppe für Studierende – Die Begegnung mit dem Patienten im Lichte der Beziehung** Sensen
15 Teilnehmer, 2. u. 4. Mittwoch im Monat
15.30–17, Anmeldung Sekretariat Tel. 81-17771
490. **Allgemeinärztliche Palliativmedizin** Hein/Horlemann/
Seminar anhand von Fallgeschichten Schindler
Gruppenraum Geb. 14.97, Mittwoch 16–17.30
siehe Aushang Gebäude 14.97

XXVII. Neurologie

491. Neurologische Klinik und Poliklinik mit Gruppenunterricht
Mo. 14–15, Mi. 11–13
Hörsaal der MNR-Klinik Arendt/Hartung /Heffer/
Jander/Kieseier/Köller/
Seitz/Siebler/Schnitzler
492. Gruppenunterricht
(im Rahmen der Hauptvorlesung)
Mi. 14-15, Fr. 14-15
MNR-Klinik Arendt/Hartung /Heffer/
Jander/Kieseier/Köller/
Seitz/Siebler/Schnitzler
493. Neurologischer Kurs mit Patientenvorstellung Steinke
Fr. 14.15–15.45
Neurologische Abteilung, Marienhospital Station N-1
494. Neurologisches Kolloquium und Fallvorstellung Steinke u. Mitarb.
Mi. 15.30–16.15
Neurologische Abteilung, Ostflügel, Marienhospital, 2. Etage
– Termine nach Vorankündigung –
495. Gruppenunterricht (im Rahmen der Hauptvorlesung) Besser
Fr. 14–16
Städt. Krankenanstalten Krefeld,
Lutherplatz 40, 47805 Krefeld
496. Gruppenunterricht (im Rahmen der Hauptvorlesung) Fasshauer
Fr. 14.15–16.30
Alexianer-Krankenhaus Krefeld,
Oberdießemer Straße 136, 47805 Krefeld
497. Gruppenunterricht (im Rahmen der Hauptvorlesung) Hömberg/Netz
Mi. 14–16
Neurologisches Therapiezentrum,
Hohesandweg 37, 40591 Düsseldorf
498. Neurochirurgisch-Neurologisch-Neuropathologisches Kolloquium Bock/Hartung /
Reifenberger
jeden 4. Di. im Monat 16 Uhr s.t.
Hörsaal MNR / Neurochirurgie (im Wechsel)

- | | | |
|------|--|--|
| 499. | Kurs der allgemeinen klinischen Untersuchungen
(gemeinsam mit den Medizinischen Kliniken)
nach ausgehängtem Semesterplan | Arendt/Hefter/Jander/
Kieseier/Köller/Seitz/
Siebler/Schnitzler
und Assistenten |
| 500. | Neurologische Fallbesprechung
Di. 16 s.t., jeden 1. und 3. Di. im Monat
Hörsaal 13 B der MNR-Klinik | Arendt/Hartung /Hefter/
Jander/Kieseier/Köller/Seitz/
Siebler/Schnitzler |
| 501. | Anleitung zum wissenschaftlichen Arbeiten
Fr. 16-18
Neurologie der MNR-Klinik | Arendt/Hartung /
Jander/Köller/Kieseier/
Siebler/Seitz |
| 502. | Neuromuskuläres Seminar
Do. 15-17
Neurologie der MNR-Klinik (Ambulanz) | Köller/Schnitzler |
| 503. | Extrapyramidal-motorische Erkrankungen in der Praxis
Do. 10-12
Neurologische Ambulanz der MNR-Klinik | Hefter |
| 504. | Klinische Neuropsychologie mit Demonstration
aphasischer Sprachstörungen (Tonbandbeispiele)
Mo. 15-16.30 (2stündig, 14täglich)
Seminarraum Hörsaal der MNR-Klinik | Fasshauer |
| 505. | Molekulare und zelluläre Neurobiologie für Mediziner, Biologen
und Psychologen
Do. 11-12
Seminarraum der MNR-Klinik (im HS-Gebäude) | Müller /
Bosse/Küry |
| 506. | Neurocytologischer Kurs
ganztägig, 14tägige Blockveranst.
begr. Teilnehmerzahl (nach bes. Ankündigung) | Müller /
Wiss. Mitarb. |
| 507. | Kolloquium für Doktorand/innen sowie Diplomand/innen
Mo. 9-11, 2stündig
Bibliothek der Neurologie (MNR-Klinik) | Müller |
| 508. | Anleitung zu wissenschaftlichen Arbeiten
Fr. 14-16 (2stündig) | Müller |
| 509. | Funktionelle Bildgebung in der . Neurologie
Termin nach Absprache (2stündig, 14täglich)
Seminarraum MRT 2 der MNR-Klinik | Seitz/Kleiser |
| 510. | Einführung in die EEG-Auswertung
nach Vereinbarung (1stündig) | Arendt |
| 511. | Zerebrovaskuläres Seminar
Do. 17-18 (1stündig)
Gebäude 13.53, Ebene 01, Raum 60 | Siebler |
| 512. | Neurophysiologisches Seminar
Mi. 11-12 (1stündig, 14täglich)
Gebäude 13.53, Ebene 01, Raum 60 | Siebler/Müller /
Theiss |
| 513. | Einführung in die Dopplersonographie
nach Vereinbarung
MNR-Klinik, Gebäude 13.53, Ebene 01, Raum 60 | Schroeter/Siebler |
| 514. | Pathophysiologie und Klinik von peripheren
Nervenerkrankungen
mit Fallbeispielen
nach Vereinbarung (14täglich) | Köller |
| 515. | Magnetencephalographische Analysetechniken
Do. 10-11
MNR-Klinik, UG-Raum Nr. 54.-1.13 | Schnitzler/Groß |

516. Einführung in die Klinische Neurophysiologie nach Vereinbarung (2stündig, 14täglich) Schnitzler/
Köller
517. Seminar: Myopathien im Erwachsenenalter Termin nach Absprache Köller/
(2stündig, 14täglich) Neuen-Jacob
518. Fallseminar Neurologische Rehabilitation jeden 1. Montag im Monat 16.00 Uhr Netz
Neurologisches Therapiezentrum, Hohensandweg 27, 40591 Düsseldorf
519. Einführung in Matlab für Neurobiologen Groß/Schnitzler/
Do. 11-12 Kleiser
Gebäude 13.54, Raum 54.-1.82
520. Einführung in die Neuroimmunologie Kieseier
Termin nach Absprache (2stündig)

XXVIII. Psychiatrie

521. Klinik und Poliklinik für Psychiatrie und Psychotherapie Gaebel/Burtscheidt/
Di. 14.30-16, 16-17.45 (4stündig) Ihl/Klimke/Ott/
Hörsaal, Klinik und Poliklinik für Psychiatrie Schillen/Schneider/Schönell/
und Psychotherapie, Bergische Landstr. 2 Streit
522. Einführung in die Psychiatrie Schneider /
Vorlesung, Mo. 16-18 (2stündig) Gaebel
Hörsaal, Klinik und Poliklinik für Psychiatrie und Psychotherapie
Bergische Landstr. 2
523. Forensische Psychiatrie Schneider /
Vorlesung, Di. 16-18, 2stündig, 14täglich Frister (Jurist. Fakultät)
Hörsaal, Klinik und Poliklinik für Psychiatrie und Psychotherapie
Bergische Landstraße 2
524. Psychiatrisches Kolloquium Gaebel/
Seminar, Mi. 17-18.30 (14täglich) Schneider
Konferenzraum 4 der Klinik und Poliklinik für Psychiatrie und
Psychotherapie, Direktionsgebäude, Bergische Landstraße 2
525. Funktionelle Bildgebung in Psychiatrie und Schneider/Klein
Psychotherapie
Seminar, Mi. 15-17 (2stündig)
Haus 2 der Klinik und Poliklinik für Psychiatrie und Psychotherapie
Bergische Landstraße 2
526. Kurs der Allgemeinen Klinischen Untersuchung (Psychiatrie) Schneider /
Vorlesung und Praktikum, Mi. und Fr. 14-15.30 Cordes/Ihl/
(Gruppeneinteilung, siehe Aushang) Klimke/Schillen/Streit/Gaebel
527. Gerontologisch-gerontopsychiatrisches Seminar Krättschmar/Ihl/
Mi. 14-16 (2stündig, 14täglich) Haupt
Konferenzraum 6 der Klinik und Poliklinik für
Psychiatrie und Psychotherapie
Direktionsgebäude, Bergische Landstraße 2
528. Praxis der psychiatrischen Behandlung Haupt
Do. 14-15.30
Seminarraum, Haus 2 der Poliklinik der Klinik für Psychiatrie und
Psychotherapie, Bergische Landstr. 2
529. Diagnoseverfahren in der Gerontopsychiatrie Haupt
Do. 15.30-17
Seminarraum, Haus 2 der Poliklinik der Klinik und Poliklinik
für Psychiatrie und Psychotherapie, Bergische Landstr. 2

- | | | |
|------|--|---------------------------------|
| 530. | Kolloquium für Diplomanden und Doktoranden
Mi. 12–13, Haus 2, Auswertungsraum
EEG der Klinik und Poliklinik für Psychiatrie und Psychotherapie,
Bergische Landstr. 2 | Ihl |
| 531. | Psychophysiologisches Seminar
Mi. 14–15, Haus 2, Auswertungsraum EEG der Klinik
und Poliklinik für Psychiatrie und Psychotherapie,
Bergische Landstr. 2 | Ihl |
| 532. | Psychometrie in der Psychiatrie
Mi. 15–16, Haus 2, Auswertungsraum EEG der Klinik
und Poliklinik für Psychiatrie und Psychotherapie,
Bergische Landstr. 2 | Ihl |
| 533. | Visite Klinische Psychopharmakologie
Do. 9–11, 14tägig
Konferenzraum 4, Direktionsgebäude
Klinik und Poliklinik für Psychiatrie und Psychotherapie
(Teilnahme nach Voranmeldung) | Klimke /Borchard |
| 534. | Forensisch-psychiatrisches Seminar mit Falldemonstration
für Mediziner, Psychologen und Juristen
14tägig
Konferenzraum 4, Direktionsgebäude
(Zeit und Ort nach Vereinbarung) | Klimke /
Cordes |
| 535. | Psychiatrische Falldemonstration für Ärzte und Psychologen
in der Weiterbildung
Fr. 12.15–13 (14tägig)
Klinik und Poliklinik für Psychiatrie und Psychotherapie
Direktionsgebäude, Konferenzraum 1. Etage, Bergische Landstr. 2
Teilnahme nach Voranmeldung | Klimke /
Schönell |
| 536. | Kolloquium für Doktoranden
Mi. 16-17
Konferenzraum 4, Direktionsgebäude
Klinik und Poliklinik für Psychiatrie und Psychotherapie
(Teilnahme nach Voranmeldung) | Klimke |
| 537. | Anleitung zum wissenschaftlichen Arbeiten
Mi. 15–17
Klinik und Poliklinik für Psychiatrie und Psychotherapie
Haus 2, Raum 183, Bergische Landstraße 2 | Lehmann |
| 538. | Verhaltenstherapie-Seminar
Do. 14–16
Klinik und Poliklinik für Psychiatrie und Psychotherapie
Haus 7, Verhaltenstherapie-Ambulanz, Bergische Landstraße 2
(Teilnahme nach Voranmeldung) | Strauß/Lehmann /
Burtscheidt |
| 539. | Supervision in der Verhaltenstherapie
Mo. 17–19 (14tägig)
Klinik und Poliklinik für Psychiatrie und Psychotherapie
Haus 2, Raum 120, Bergische Landstraße 2 | Lehmann |
| 540. | Supervision in der Verhaltenstherapie
Fr. 16–17.30
Klinik und Poliklinik für Psychiatrie und Psychotherapie
Haus 7, Verhaltenstherapie-Ambulanz, Bergische Landstraße 2 | Strauß |

- | | | |
|------|---|---------------------|
| 541. | Fallseminar: Neuropsychologie und Neurologie
(mit Patientenvorstellung)
Mo. 16–18 (14tägig)
Klinik und Poliklinik für Psychiatrie und Psychotherapie
Haus 2, Seminarraum Station 2F
Bergische Landstraße 2 | Schuier/
Müller |
| 542. | Biologische Grundlagen psychiatrischer Diagnostik
neuropsychiatrischer Erkrankungen
Di. 15–17
Seminarraum Haus 2 der Klinik und Poliklinik für
Psychiatrie und Psychotherapie, Bergische Landstr. 2 | Sprick |
| 543. | Anleitung zum wissenschaftlichen Arbeiten
Di. 17–19
Seminarraum Haus 2 der Klinik und Poliklinik für
Psychiatrie und Psychotherapie, Bergische Landstr. 2 | Sprick |
| 544. | Psychiatrische Krisenintervention und Notfallversorgung
Klinische Visite, Seminar
Do. 12–13.30, Station 2A der Klinik und Poliklinik
für Psychiatrie und Psychotherapie, Bergische Landstr. 2 | Schillen |
| 545. | Diagnose und Behandlung von Vorläuferstadien
schizophrener Erkrankungen
Seminar
Mo. 15–17 (14tägig)
Klinik und Poliklinik für Psychiatrie und Psychotherapie
Seminarraum des Früherkennungszentrums,
Bergische Landstraße 2 | Streit |
| 546. | Psychiatrie und Neurowissenschaften
Seminar
Di. 15–17 (14tägig)
Klinik und Poliklinik für Psychiatrie und Psychotherapie,
Konferenzraum 4, Direktionsgebäude, Bergische Landstr. 2 | Streit /Schillen |
| 547. | Konzepte sozialpsychiatrischer Versorgungsstrukturen
Seminar
Fr. 14–15.30 (14tägig)
Seminarraum Poliklinik der Klinik und Poliklinik
für Psychiatrie und Psychotherapie, Bergische Landstr. 2 | Schillen/
Streit |

XXIX. Psychosomatische Medizin und Psychotherapie

- | | | |
|------|---|--|
| 548. | Praxis der Psychosomatischen Medizin und Psychotherapie
Teil I: Theorie
Di. 13.30–15 (2stündig)
Hörsaal 13 B | Tress/Franz /
G. Ott /J. Ott //Kruse /Alberti/
Wöller/Hartkamp |
| 549. | Praktikum der Psychosomatischen Medizin und Psychotherapie
Teil II: Praktikando
Mo. (2stündig)
Ort und Zeit laut Aushang | Tress und
Mitarbeiter/innen |
| 550. | Kursus der allgemeinen Klinischen Untersuchungen
(Psychosomatische Medizin und Psychotherapie)
(gemeinsam mit den anderen Kliniken nach
ausgehängtem Semesterplan) | Tress und
Mitarbeiter/innen |
| 551. | Einführung in die psychosomatische Grundversorgung
für Studierende im Praktischen Jahr, Ärztinnen und Ärzte
im Praktikum und Ärztinnen und Ärzte in der Weiterbildung
Di. 18–19.30 (2stündig)
Gebäude 14.91, Raum 07 (Bibliothek) | Tress/Kruse /
Wöller |

- | | | |
|------|--|-----------------------------------|
| 552. | Psychotherapeutische Poliklinik
Do. 11.30–13 (2stündig)
Bergische Landstraße 2, Haus 18
Anmeldung bei Frau Jacaßelino, Tel. 922-4703 | Tress/Kruse /
Jüttemann-Lembke |
| 553. | Anleitung zum wissenschaftlichen Arbeiten
(Ort und Zeit nach Vereinbarung) | Kruse |
| 554. | Psychosomatisch-psychotherapeutisches Repetitorium
für PJ-Studenten
nach Vorankündigung (2stündig) | Tress/Hessel |
| 555. | Psychoanalyse und Gesellschaft
Do. 14.15–15.45 (2stündig)
Gebäude 14.90, Raum 01 (Gruppenraum)
Für Hörerinnen und Hörer aller Fakultäten | West-Leuer/Tress |
| 556. | Epidemiologie psychogener Erkrankungen
Mo. 11–12 (wöchentlich)
Gebäude 14.90, Raum 04 | Franz |
| 557. | Methodenzentriertes Forschungsseminar
für Doktorandinnen und Doktoranden
Do. 15.15–16.30 (14tägig)
Gebäude 14.90, Raum 04 | Franz /Schmitz |
| 558. | Planung, Durchführung und Evaluation klinischer und
epidemiologischer Studien in der Psychosomatik
Do. 15.15-16.30 (14tägig)
Gebäude 14.90, Raum 04 | Franz /Schmitz |
| 559. | Veranstaltung des Beauftragten für die Belange behinderter
und chronisch erkrankter Studierender. Seminar und Übungen:
Studierende ohne Behinderung – Bearbeitung und Lösungsfindung
für typische Konfliktsituationen im Studienalltag chronisch kranker
und behinderter Studierender
Fr. 14–16
Gebäude 14.90, Raum 04
Anmeldung erforderlich, F. 81-18338
Für Hörerinnen und Hörer aller Fakultäten | Franz |
| 560. | Patientenzentrierte Selbsterfahrung (Balintgruppe):
klinisch-kasuistische Einführung in die psychodynamische
Interaktionsdiagnostik
Gebäude 14.90, Raum 04
Termin nach Vereinbarung (2stündig), F. 81-18338 | Franz |
| 561. | Grundlagen der Affektwahrnehmung und -verarbeitung
Seminar mit praktischen Übungen im
psychophysiologischen Labor
Gebäude 14.90, Raum 04
Termin nach Vereinbarung (2stündig), F. 81-18338 | Franz /Schäfer /
Schneider |
| 562. | Spezielle Neurosenlehre
Gebäude 14.90, Raum 04
Termin nach Vereinbarung, F. 81-18338 | Franz |
| 563. | Qualitative Forschungsmethoden in der Psychotherapie
Do. 18–20 (14tägig)
Bergische Landstraße 2, Haus 18 | Tress/
Stratkötter |
| 564. | Doktorandenkolloquium
nach Vereinbarung
Bergische Landstraße 2, Haus 18 | Tress/Stratkötter |

- | | | |
|------|---|--------------------------|
| 565. | Humangenetische Beratungsgespräche
Genetische und psychosoziale Aspekte
Zeit und Ort nach Vereinbarung (2stündig) | Alberti/
Höwer/Goecke |
| 566. | Patientenzentrierte Selbsterfahrung mit Studentinnen und
Studenten der Medizin
Zeit und Ort nach Vereinbarung (2stündig)
Anmeldung erforderlich, F. 81-18338 | Alberti |
| 567. | Doktorandenkolloquium
Zeit und Ort nach Vereinbarung (2stündig) | Alberti |
| 568. | Psychosoziale Aspekte der Krebsnachsorge
und Früherkennung (HNPCC)
Zeit und Ort nach Vereinbarung (2stündig) | Alberti/Höwer |
| 569. | Konzepte und Forschung in der stationären Psychotherapie
Do. 9.30–11 (2stündig) | Wöller/
Hartkamp |
| 570. | Doktorandenkolloquium
Ort und Zeit nach Vereinbarung (2stündig) | Wöller |
| 571. | Persönlichkeitsstörungen: Diagnostik und Therapie
Ort und Zeit nach Vereinbarung (2stündig) | Wöller |
| 572. | Tiefenpsychologisch fundierte Psychotherapie
Ort und Zeit nach Vereinbarung (2stündig) | Wöller |
| 573. | Anleitung zum wissenschaftlichen Arbeiten
Ort und Zeit nach Vereinbarung | Reister |
| 574. | Stationäre Psychotherapie im psychiatrischen Krankenhaus
(2stündig)
tel. Anmeldung erforderlich, F. 0 70 51 / 586-26 00 | Reister |

Lehrveranstaltungen für Hörer aller Fakultäten

- | | | |
|------|--|----------------------|
| 575. | Psychoanalyse und Gesellschaft
Do. 14.15–15.45 (2stündig)
Gebäude 14.90, Raum 01 (Gruppenraum) | West-Leuer/
Tress |
| 576. | Veranstaltung des Beauftragten für die Belange behinderter
und chronisch erkrankter Studierender
Seminar und Übungen: Studieren ohne Behinderung –
Bearbeitung und Lösungsfindung für typische
Konfliktsituationen im Studienalltag chronisch kranker
und behinderter Studierender
Fr. 14–16
Gebäude 14.90, Raum 004
Anmeldung erforderlich, F. 81-18338 | Franz |

XXX. Chirurgie

- | | | |
|------|--|---|
| 577. | Klinik der Chirurgie / Hauptvorlesung
(Einführung zum Praktikum der Chirurgie)
Mo.–Fr. 8–9 (5stündig)
Chirurgische Klinik, Großer Hörsaal | Bock /Gams/Röher/
Sandmann/Tarnow/
Willberg/Willnow |
|------|--|---|

578. Blockpraktikum der Chirurgie
 ganztägig über 14 Tage
 Stationen der Chirurgischen Klinik,
 Neurochirurgischen Klinik und
 Klinik für Kiefer- und Plastische Gesichtschirurgie
 Klinik für Plastische Gesichtschirurgie,
 Diakoniewerk Düsseldorf-Kaiserswerth,
 Prof. Dr. Olbrisch, 40489 Düsseldorf, Kreuzbergstr. 79
 St.-Vinzenz-Krankenhaus Düsseldorf,
 Chirurgische Klinik, PD Dr. Imhof
 40477 Düsseldorf, Schloßstr. 85
 Evangelisches Krankenhaus Düsseldorf
 Chirurgische Abteilung, Prof. Dr. Krämling
 40217 Düsseldorf, Kirchfeldstr. 40
 17–18.30
 Termine und Gruppeneinteilung nach Aushang
 Professoren, Dozenten und
 wiss. Mitarbeiter der Chirurg.
 Klinik und den zugehörigen
 Kliniken
579. Kursus der allgemeinen klinischen Untersuchungen
 (operatives Stoffgebiet)
 gemeinsam mit den übrigen operativen Kliniken
 nach ausgehängtem Semesterplan
 Professoren und
 Dozenten
 der zugehörigen Kliniken
580. Differentialdiagnose chirurgischer Erkrankungen
 Mo. 17.15–18 (1stündig)
 Chirurgische Klinik, OP-Kursraum
 Professoren und
 Dozenten
 der Chirurgischen Klinik
581. Allgemeine Chirurgie für Zahnmediziner/innen
 Mi. 10–11, Do. 10.45–12.30 (3stündig)
 Chirurgische Klinik, Großer Hörsaal
 Professoren und Dozenten
 der chirurg. Klinik
582. Praktischer Operationskurs
 täglich 9–11
 Chirurgische Klinik, OP-Saal
 Gams/Röher/
 Sandmann/Willnow
583. Seminar über spezielle Chirurgie
 (3. klinischer Studienabschnitt)
 Di., Do. 13.30–15 (2stündig)
 Chirurgische Klinik, kleiner Hörsaal
 Professoren und wiss.
 Mitarbeiter der Chir. Klinik
584. Vorlesung zum Chirurgischen Untersuchungskurs
 Termin nach Vereinbarung
 MNR-Klinik, Hörsaal 13A
 Franke/Feindt/
 Luther/Raunest
585. Erste Hilfe und Wiederbelebung für Vorkliniker/innen
 Di. 16–17.30 (2stündig)
 Physiologie, Hörsaal 2A
 Moschinski/
 Siepmann/
 Rötzscher
586. Risiken bei chirurgischen Eingriffen und Behandlung
 postoperativer Komplikationen
 Mi. 18–19 (2stündig)
 Chirurgische Klinik, großer Hörsaal
 v.d.Horst /
 Kaschner/Schütter
587. Endoskopie und chirurgische, gastroenterologische
 Sprechstunde
 Mo. 9–12, Do. 9–12
 Chirurgische Klinik, Ambulanz, Endoskopierraum
 Möslin/Franke
588. Frakturen und Luxationen
 Mo. 14–15 (1stündig)
 Kleiner Hörsaal Chirurgische Klinik
 Jonas/Stöltzing/
 Schütter/Varney
 und wissenschaftliche Mitarbeiter
589. Interdisziplinäres Onkologisches Kolloquium
 Fr. 16–17.30 (2stündig, 14tägig)
 Chirurgische Klinik, kleiner Hörsaal
 Röher/Schulte

- | | | |
|------|---|---|
| 590. | Chirurgisch-Endokrinologisches Kolloquium
Di. 15–16 (1stündig)
Chirurgische Klinik, Konferenzraum der Klinik
für Allgemein- und Unfallchirurgie | Röher/Schulte |
| 591. | Molekulare Grundlagen der endokrinen Chirurgie
Termin nach Vereinbarung
Chirurgische Klinik, Konferenzraum der Klinik
für Allgemein- und Unfallchirurgie | Schulte |
| 592. | Infektionsbehandlung in der Chirurgie
Mo. 13–14 (1stündig)
Chirurgische Klinik, kleiner Hörsaal | Gross-Weege |
| 593. | Plastische Chirurgie
Mi. 15–16 (1stündig)
Chirurgische Klinik, großer Hörsaal | Ingianni/
Olbrisch |
| 594. | Kolloquium Theoretische Chirurgie
Mo. 16.30–17.15 (1stündig)
Chirurgische Klinik, Station CA 7, Zimmer 16 | Ohmann |
| 595. | Kolloquium für Doktorandinnen und Doktoranden
der Klinik für Allgemeine- und Unfallchirurgie
Fr. 10–11.30 (2stündig)
Chirurgische Klinik, Theor. Chirurgie, 1. Etage, Zimmer 15 | Ohmann |
| 596. | Einführung in die Chirurgische Onkologie einschließlich
Nachsorge und Dokumentation
Termin nach Vereinbarung
Chirurgische Klinik, Kleiner Hörsaal | Nier/Feindt/
Kantartzis/Granetznj |
| 597. | Kardiologisch-herzchirurgisches Kolloquium
Di. 17–18.30 (2stündig)
Klinik für Kardiologie, Angiologie und Pneumologie, Kursraum | Gams/Strauer/
Feindt/Kelm |
| 598. | Pädiatrisch-kardiologisch-herzchirurgisches Kolloquium
Di. 15.30–16.30 (1stündig)
Chirurgische Klinik, Bibliothek der Klinik für Thorax-
und Kardiovaskuläre Chirurgie | Gams/Schmidt /
Korbmacher/
Heusch |
| 599. | Operative und interkonventionelle Behandlungsstrategien
bei kongenitalen kardiovaskulären Fehlbildungen
Mi. 17–18 (1stündig)
Chirurgische Klinik, kleiner Hörsaal | Korbmacher/
Heusch |
| 600. | Extrakorporale Zirkulation, mechanische Asistenzsysteme
und Kunstherz
nach Vereinbarung (2stündig)
Chirurgische Klinik, OP-Kursraum | Klein /
Feindt |
| 601. | Spezielle Aspekte der Herzchirurgie
Mi. 16–18 (2stündig) nach Vereinbarung
Chirurgische Klinik, OP-Kursraum | Feindt/Klein |
| 602. | Grundlagen der Herztransplantation
nach Vereinbarung 2stündig)
Chirurgische Klinik, OP-Kursraum | Feindt/Gams/
Klein /Petzold |
| 603. | Chirurgische Therapie atrialer und ventrikulärer
Rhythmusstörungen
Fr. 15–16 (1stündig, 14tägig)
Chirurgische Klinik, kleiner Hörsaal | Winter |
| 604. | Die systematische Inflammation als Antwort des Körpers
auf fremde Oberflächen; Pathophysiologie, Klinik und Therapie
nach Vereinbarung (2stündig)
Chirurgische Klinik, OP-Kursraum | Feindt |

- | | | |
|-------|--|---|
| 605. | Doktoranden-Kolloquium: Planung und Durchführung von Großtierversuchen
(2stündig) nach Vereinbarung
Chirurgische Klinik, OP-Kursraum | Feindt |
| 606. | Notfälle in der Thorax- und Herzchirurgie
Mo. 14–15 (1stündig) nach Vereinbarung
Chirurgische Klinik, Bibliothek der Klinik für Thorax- und Kardiovaskuläre Chirurgie | Minale/Klein |
| 607. | Statistische Verfahren für Chirurgen
Do. 11–13 (2stündig)
Chirurgische Klinik, Bibliothek der Klinik für Thorax- und Kardiovaskuläre Chirurgie | Godehardt |
| 608. | Seminar „Biometrie in der Chirurgie“ für Doktoranden
(2stündig) nach Vereinbarung
Chirurgische Klinik, Bibliothek der Klinik für Thorax- und Kardiovaskuläre Chirurgie | Godehardt |
| 608a. | Aktuelle Kinderchirurgie
Mi. 13–14 (1stündig)
Chirurgische Klinik, kleiner Hörsaal | Willnow |
| 609. | Angiologisch-neurologische Visite
Di. 15–16
MNR-Klinik, Neuro-Radiologie, Seminarraum 5 | Sandmann/Grabitz /
Aulich/Siebler/
Luther/Huber |
| 610. | Angiologische Sprechstunde
Di. 9–13
Chirurgische Klinik, Gefäßambulanz | Sandmann/Grabitz /
Luther/Huber |
| 611. | Indikationen und Techniken gefäßchirurgischer Eingriffe
Di. 7.30–10
Chirurgische Klinik, CD 5, Konferenzraum | Sandmann/
Grabitz /Luther /
Huber |
| 612. | Nephrologisch-chirurgische und Nierentransplantationsvisite
Di. 16–17 (1stündig)
MNR-Klinik, Station ME 5, Seminarraum | Grabensee/
Grabitz/Mödder/
Sandmann/Luther |
| 613. | Differentialdiagnose gefäßchirurgischer Erkrankungen
Do. 15–17 (2stündig)
Chirurgische Klinik, großer Hörsaal | Kolvenbach |
| 614. | Chirurgische klinische Visite
Do. 17–18.30 (2stündig)
Ev. Krankenhaus Düsseldorf, Kirchfeldstraße 40, 40217 Düsseldorf | Krämling
und Mitarbeiter |
| 615. | Chirurgischer Seminarunterricht
Di. 14.30–15.30 (1stündig)
Ev. Krankenhaus Bethesda, Heerstr. 219, 47053 Duisburg | Simon
und Mitarbeiter |
| 616. | Chirurgischer Seminarunterricht mit klinischer Visite
Mo. und Mi. 14.30–15.30 (1stündig)
Ev. Krankenhaus Bethesda, 47053 Duisburg, Heerstraße 219 | Simon
und Mitarbeiter |
| 617. | Interdisziplinäres Kolloquium
Do. 14.30–15.30 (1stündig)
Ev. Krankenhaus Bethesda, Heerstr. 219, 47053 Duisburg | Simon |
| 618. | Lehrgespräche Chirurgie
(3. klinischer Studienabschnitt)
nach Vereinbarung
Krankenhaus Benrath, 40593 Düsseldorf, Urdenbacher Allee 83 | Castrup/Schoppe/
Freundl/
Roesgen |
| 619. | Chirurgische Fallbesprechung (3. klinische Studienabschnitt)
Mo. 12–13 (1stündig)
Städtische Kliniken Neuss, Lukaskrankenhaus GmbH,
Preußenstr. 84, 41464 Neuss | Goretzki |

620. Ausgewählte Kapitel der Allgemein-, Thorax- und Unfallchirurgie Ulrich /
Mi. 15.30–16.30 (1stündig) Schmitz /
Krankenhaus Gerresheim, Gräulinger Str. 120, Sombrowski
40625 Düsseldorf
621. Problemfälle in der Viszeralchirurgie Ulrich /
Di. 16.30–17.30 (1stündig) Hüllebrand
Krankenhaus Gerresheim, Gräulinger Str. 120, 40625 Düsseldorf
622. Chirurgische und Unfallchirurgische klinische Visite Kaschner/Seyrich
Mi. 15–16.30 (2stündig)
Hospital zum Heiligen Geist, Von-Broichhausen-Allee 1, 47906 Kempen
623. Viszeralchirurgie-Systematik und Fallbeispiele Verreet/
Mo. 17–18 (1stündig) Schmidt /
Hörsaal Studiengebäude Müller
Städt. Krankenhäuser GmbH, Klinikum Krefeld,
Lutherplatz 40, 47805 Krefeld
624. Chirurgisches Kolloquium zum 3. Staatsexamen Verreet/
Fr. 15–17 (2stündig) Schmidt/
Konferenzraum Allgemein- und Viszeralchirurg. Abt. Müller /
Städt. Krankenhäuser GmbH, Klinikum Krefeld, Clausing
Lutherplatz 40, 47805 Krefeld
625. Seminar Allgemeine- und Viszeralchirurgie Dotzenrath
3. klinischer Studienabschnitt und Mitarbeiter
Di. 14.30–15.30 (1stündig)
St.-Antonius-Kliniken Marienheim, 42107 Wuppertal, Hardtstr. 46
626. Seminar Endokrine Chirurgie Dotzenrath
Mi. 14–15 (1stündig), 14täglich
St.-Antonius-Kliniken Marienheim, 42107 Wuppertal, Hardtstr. 46
627. Systematik der Gelenkchirurgie mit Patienten-Demonstrationen Raunest
Di. 16.30–17.30 (1stündig)
Krankenhaus Neuwerk, Chirurg. Klinik,
41066 Mönchengladbach, Dünnerstr. 214–216
628. Traumatologische Notfallversorgung Raunest/
1-wöchiges Blockpraktikum, ganztägig in der zentralen Cleuvers
Notaufnahme mit Teilnahme am NAW-Dienst
nach telefonischer Absprache
(Sekretariat: 0 21 61 / 6 68 22 01)
Krankenhaus Neuwerk, Chirurgische Klinik,
Dünnerstr. 214–216, 41066 Mönchengladbach
629. Möglichkeiten und Grenzen der chirurgischen Therapie Krian
angeborener und erworbener Herzerkrankungen
Mi. 16–17 (1stündig)
Herzzentrum Duisburg, Gerrickstr. 21, 47137 Duisburg
630. Ausgewählte Themen aus der Herz- und Thorax-Chirurgie Greve/
(Indikation) Everlien
nach telefonischer Absprache (Sekretariat 0 21 51 / 32 13 01)
Städt. Krankenhäuser GmbH, Klinikum Krefeld,
Lutherplatz 40, 47805 Krefeld
631. Doktorandenseminar Greve
nach telefonischer Absprache (Sekretariat: 0 21 51 / 32 13 01)
Städt. Krankenhäuser GmbH, Klinikum Krefeld,
Lutherplatz 40, 47805 Krefeld

- | | | |
|------|--|----------------|
| 632. | PJ-Seminar
nach telefonischer Absprache
(Sekretariat: 0 21 51 / 32 13 01)
Städt. Krankenhäuser GmbH, Klinikum Krefeld,
Lutherplatz 40, 47805 Krefeld | Greve/Everlien |
| 633. | Allgemeine und Spezielle Thoraxchirurgie
Di. 17–18.30 (2stündig), Seminarraum
Krankenhaus Gerresheim, 40625 Düsseldorf, Gräulinger Str. 120 | Ulrich |
| 634. | Spezielle thoraxchirurgische OP-Techniken
nach Vereinbarung, ganztägig, Mo.–Fr.
(Sekretariat Dr. Granetzny 02 03/5 08 19 10)
Chirurgische Klinik, kleiner Hörsaal | Granetzny |
| 635. | Multimodale Behandlung des Bronchialkarzinoms
nach Vereinbarung (1stündig)
(Sekretariat Dr. Granetzny 02 03/5 08 19 10)
Chirurgische Klinik, kleiner Hörsaal | Granetzny |
| 636. | Minimalinvasive Thoraxchirurgie
nach Vereinbarung, ganztägig, Mo. bis Fr.
(Sekretariat Dr. Granetzny 02 03/5 08 19 10)
Evangelisches Krankenhaus Duisburg-Nord,
Klinik für Thoraxchirurgie, Fahrner Str. 133, 47169 Duisburg | Granetzny |
| 637. | Minimal-invasive Verfahren in der Therapie von
phlebologischen und arteriellen Krankheitsbildern
Do. 17–18 (1stündig)
Chirurgische Klinik, kleiner Hörsaal | Torsello |

XXXI. Transfusionsmedizin, Hämostaseologie

- | | | |
|------|--|---|
| 638. | Grundlagen der Transfusionsmedizin und Hämotherapie
Do. 14–15
Großer Hörsaal der Chirurgischen Klinik | Scharf |
| 639. | Immunhämatologie
Do. 17–18
Kleiner Hörsaal der Chirurgischen Klinik | Scharf /
Hoffmann |
| 640. | Hämotherapie, hämorrhagische und thrombophile Diathesen
Mo.–Fr. 10–11
Hörsaal der MNR-Klinik
(im Rahmen der Hauptvorlesung „Innere Medizin“) | Scharf |
| 641. | Pathophysiologie und Pathobiochemie des Hämostasesystems
Mo. und Do. 10–11
Hörsaal 13 B (im Rahmen der Ringvorlesung) | Scharf |
| 642. | Diagnostik und Therapie von Blutungen und Thrombosen
Mo. 13–14
Kleiner Hörsaal der Chirurgischen Klinik | Scharf /
Zotz |
| 643. | Praktikum „Venepunktion und Blutentnahme“ für
Studierende im Vorklinikum und 1. Klinischen Semester
Mo. und Mi. 14–15
Blutspendezentrale (schriftliche Anmeldung im
Sekretariat Prof. Scharf erforderlich) | Scharf mit Dozenten
und Assistenten
des Instituts |
| 644. | Aktuelle Aspekte der Hämotherapie (mit Fallbesprechungen)
für Fortgeschrittene
(1stündig) nach Vereinbarung
Großer Hörsaal der Chirurgischen Klinik | Scharf /
Wehmeier |

- | | | |
|------|--|--|
| 645. | Vorlesung Klinische Chemie
Mo., Di., Mi., Fr. 8-9
Hörsaal 13A, MNR-Klinik | Boege/Scharf /
und Mitarbeiter |
| 646. | Kurs der Klinischen Chemie und Hämatologie
einschl. Blutgruppenserologie und Gerinnungsphysiologie
Di. 14.15-17.15; Mi., Do. bzw. Fr. 13-16
Kurslabor MNR-Klinik, Gebäude 13.53, Ebene 01, Raum 140 | Boege/Scharf
und Mitarbeiter |
| 647. | Transfusionsmedizin, klinische Hämostaseologie und
Hämotherapie
Di. 13-14, Do. 11-13, Großer Hörsaal der Chirurgischen Klinik
(im Rahmen der Vorlesungsreihe, Chirurgische Poliklinik für
Mediziner und Zahnmediziner) | Scharf /Luther |
| 648. | Klinisch-hämatologisches und transfusionsmedizinisches
Kolloquium
Do. 12-13.30
Seminarraum, MNR-Klinik | Haas/Scharf |
| 649. | Seminar über Transfusionsmedizin und Hämostaseologie
für Studenten im 3. Klinischen Studienabschnitt
Di. und Do. 14-15.30, Chirurgische Klinik, Kleiner Hörsaal | Scharf/Hoffmann /
Kuntz/Zotz |
| 650. | Transfusionsmedizinisches Praktikum
für Studenten im 3. Klinischen Studienabschnitt
Mo. und Fr. 12-13, Transfusionszentrale | Scharf
und Mitarbeiter |
| 651. | Experimentelle Hämostaseologie und Vaskularbiologie
Do. 17-18.30, 14tägig, Bibliothek des Instituts | Scharf |
| 652. | Kolloquium für Doktoranden und Diplomanden
(14tägig) nach Vereinbarung | Scharf |
| 653. | Kolloquium über aktuelle Fragen der Transfusionsmedizin,
Hämotherapie, Hämostaseologie und Transplantationsimmunologie
Mi. 12-14
Bibliothek des Instituts | Scharf
und
Mitarbeiter |
| 654. | HLA-System und Krankheitsassoziation
(1stündig) nach Vereinbarung | Kuntz |
| 655. | Immungenetik und Gewebetypisierung in der Transfusionsmedizin
Laborpraktikum
Mo. 15-17 | Kuntz |
| 656. | Anleitung zu wissenschaftlichem Arbeiten für Doktoranden
(2stündig) nach Vereinbarung | Kuntz |
| 657. | Hämostaseologische Befundbeurteilung
täglich, ganztags nach Voranmeldung | Kuntz und
Assistenten des Instituts |
| 658. | Qualitätssicherung im Labor am Beispiel eines
Gewebetypisierungslabors
(2stündig) nach Vereinbarung | Kuntz |
| 659. | Einführung in die Klinische Hämostaseologie
Fr. 14-16 | Trobisch/
Rott |
| 660. | Einführung in die Immunhämatologie (Blutgruppen auf
Erythrozyten, Alloantigene auf Thrombo- und Granulozyten)
Mo. 10-11.30, IHTM | Giers |
| 661. | Ausgewählte Kapitel zur Thrombozytenserologie mit
Patientendemonstration
IHTM
nach Vereinbarung (81-1 85 56) | Giers |

662. Herstellung, Indikation und Anwendung von Blutprodukten IHTM Giers
nach Vereinbarung (81-1 85 56)
663. Immunologie-Seminar Esser /Gleichmann /
Fr. 17-19 Heinz /Stoldt/Vohr
Hörsaal 6B
664. Immunologisches Praktikum Hadding/Fischer/
(4stündig) Stoldt/Vohr
Als Block in der vorlesungsfreien Zeit vor dem WS 2002/2003
665. Großpraktikum mit immunologischem Themenschwerpunkt Gleichmann /
Zeit und Ort nach Vereinbarung Stoldt

XXXII. Anästhesiologie, Intensivmedizin, Notfallmedizin, Schmerztherapie

666. Grundlagen der Anästhesiologie und Intensivmedizin Tarnow und wiss.
im Rahmen der Vorlesung Mitarbeiter des Zentrums
„Klinik der Chirurgie“ für Anästhesiologie
667. Praktikum der operativen Intensivmedizin Buhl/Kindgen-Milles/
im Rahmen des Praktikums der Chirurgie Hartmann /Lipfert
Do. 16-17.30 (2stündig)
668. Akute Notfälle und erste ärztliche Hilfe Tarnow/Cüppers/Fournell/Freye/
a) Vorlesung (3stündig) Hopf /Holthusen/Kelm/Klement /
Mo. 14.30-16 Königshausen /Lipfert/
Do. 15.15-16 Loer/Moschinski/Muth/
Großer Hörsaal Chirurgische Klinik Noetges/Schirmer/
b) Praktische Übungen in Gruppen Schlack/Siebler/Stannigel/
Mo. 16-19 Stühmeier/Preckel/Winter /Zucker
Do. 16-19
Umraum Großer Hörsaal Chirurgische Klinik
669. Praktikum der Notfallmedizin Tarnow/Arend/Bier/
a) Vorlesung (3stündig) Hartwig /Jablonowski/
Mo. 13-14 Knuth/Loer/Muth/
Do. 13-15 Noetges/Perings/Petzold/Raunest/
Großer Hörsaal Chirurgische Klinik Reinhard/Sabel/Schrott/Simon /
b) Praktische Übungen in Gruppen Stannigel/Vester/
Ort und Zeit werden am 1. Vorlesungstag bekanntgegeben Zucker
670. Düsseldorfer Anästhesiekolloquien Wiss. Mitarbeiter des
Mo. 17-18 und Mi. 7-8 Zentrums für Anästhesiologie
Kleiner Hörsaal Chirurgische Klinik und Gastreferenten
671. Anästhesiologisches Kolloquium für Studierende Hartung und
im Praktischen Jahr Ärzte des Zentrums
Mo. und Do. 14-15.30 für Anästhesiologie
Konferenzraum der Klinik für Anästhesiologie
672. Ärztliche Patientenbegleitung in der letzten Lebensphase Strasser
Mi. 14-15.30 (14-tägig)
Konferenzraum der Klinik für Anästhesiologie
673. Praktikum der Anästhesiologie und Tarnow/Fournell/
Intensivmedizin Hartmann /Holthusen/
nach Vereinbarung (ab 2. klin. Semester) Kindgen-Milles/Lipfert/Loer/
(1 Vormittag wöchentlich) Mainzer/Müller/Scheeren/
Schlack/Preckel/Zucker

674. Interdisziplinäre Ringvorlesung Pathophysiologie und Therapie chronischer Schmerzzustände Mo. 17–18 (monatlich)
Kleiner Hörsaal Chirurgische Klinik
Tarnow/Freyenhagen/
Fritsche/Frettlöh/
Heusgen/Janßen /Muth/Raab/
Zucker
675. Anleitung zum wissenschaftlichen Arbeiten nach Vereinbarung
Tarnow/Fournell/
Hartmann/Holthusen/Kindgen-Milles/
Lipfert/Loer/Müller/Siepmann/Schlack/
Scheeren/Strasser/Stühmeier/Zucker
676. Anleitung zum experimentellen Arbeiten Mi. 17–18.30 (nach Rücksprache)
Konferenzraum der Klinik für Anästhesiologie
Ebel/Müllenheim/
Preckel/Schlack/
Zacharowski
677. Probleme und therapeutische Konzepte der operativen Intensivmedizin
Seminar mit Unterricht am Krankenbett Mi. 14.30–16
Chirurgische Intensivstation CIA1
Termine nach Vereinbarung (81-18102)
Kindgen-Milles/Müller
678. Physiologische Grundlagen und klinische Praxis der Beatmung
Seminar mit Unterricht am Krankenbett Di. 14.30–16
Chirurgische Intensivstation CIA1
Termine nach Vereinbarung (91-18102)
Kindgen-Milles/
Müller
679. Verfahren zur Anlage zentralvenöser Katheter (Einzelunterricht)
Mo., Do., Fr. 7.15–10, Chirurgie OP-Trakt,
Nur nach Vereinbarung (81-18102)
Lipfert/Loer/
Scheeren
680. Ausgewählte Kapitel der Regionalanästhesie (2stündig) nach Vereinbarung
Lipfert/Lorenz
681. Transösophageale Echokardiographie in der Anästhesiologie praktische Übungen nach Vereinbarung
Hartmann
682. Erkennung, Behandlung, Verhütung lebensbedrohlicher Komplikationen in der Zahnheilkunde
Seminar (2stündig) nach Vereinbarung
Praktikum täglich, 7.30–15
OP-Säle der Klinik für Kiefer- und Plastische Gesichtschirurgie
Preckel/
Stühmeier
683. Opiate und Opiatantagonisten unter besonderer Berücksichtigung in der Anästhesie Mi. 14–16
Kleiner Hörsaal Chirurgische Klinik
Freye

XXXIII. Urologie

684. Allgemeine und spezielle Urologie (Hauptvorlesung) Fr. 10–11
Gr. Hörsaal, Frauenklinik
Ackermann /
Vögeli/Schulz
685. Praktikum der Urologie Fr. 11–12
Gr. Hörsaal Frauenklinik
Ackermann /
wiss. Mitarbeiter
686. Klinische Urologie im Rahmen des Praktikums der Urologie (Ergänzendes Klinikpraktikum)
Mo.-Do. 7.30–12
Urologische Klinik
Ackermann/
wiss. Mitarbeiter

- | | | |
|------|--|--|
| 687. | Urologische Operationen
Di., Mi., Do. 9–11
Operationssaal der Urologischen Klinik | Ackermann |
| 688. | Kolloquium: Tumorstimmstoffe und Gendherapie
jeden 1. Mittwoch im Monat 17–18 Uhr
Seminarraum Urologische Klinik | Ackermann u. Mitarbeiter
Wernet und Mitarbeiter |
| 689. | Endourologie
1stündig, nach Vereinbarung | Vögeli |
| 690. | Urolithiasis: Behandlung und Diagnostik
1stündig, nach Vereinbarung | Vögeli |
| 691. | Pädiatrische Urologie: Falldemonstrationen
1stündig, wöchentlich, nach Vereinbarung | Vögeli |
| 692. | Anleitung zum selbständigen wissenschaftlichen Arbeiten
in der Molekularen Medizin und Tumorforschung
ganztätig, nach Vereinbarung | Schulz |
| 693. | Molekulare Biologie menschlicher Tumoren
Vorlesung, Mi. 17–19
Urologische Klinik | Schulz |
| 694. | Doktorandenseminar
Kompaktveranstaltung, 2 Samstage
siehe gesonderte Ankündigung | Ackermann /
Schulz /Vögeli |
| 695. | Aktuelle Diagnostik und Therapie des Urothelkarzinoms
Seminar (4stündig)
täglich, 30.6.–4.7.03
Urologische Klinik
(telef. Voranmeldung unter 0911-9714-531 erforderlich) | Schmitz-Dräger |
| 696. | Anleitung zum wissenschaftlichen Arbeiten
(2stündig) nach telefonischer Vereinbarung (0911-9714-531) | Schmitz-Dräger |
| 697. | Moderne Therapieverfahren bei der benignen Prostatahyperplasie
Seminar (4stündig), täglich vom 7.–11.7.03
Urologische Klinik
(telef. Voranmeldung unter 0911-9714-531 erforderlich) | Ebert |
| 698. | Anleitung zum wissenschaftlichen Arbeiten
(2stündig) nach telefonischer Vereinbarung (0911-9714-531) | Ebert |
| 699. | Bildgebende Diagnostik in der Urologie
Mi. 16, (14täglich) nach Vereinbarung
Urologische Klinik | Miller |
| 700. | Vergleichende Anatomie in Ultraschall und operativem Situs
Mo. und Mi. 9–11
Urologische Klinik | Miller |
| 701. | Urologische Tumoren: Grundlagen, Diagnostik und
Therapie, Klinische Visite, täglich vom 19.–23.5.03
Urologische Klinik (telef. Voranmeldung unter 18110 erforderlich) | Strohmeyer |
| 702. | Anleitung zum wissenschaftlichen Arbeiten
(2stündig, nach telefonischer Vereinbarung) | Strohmeyer |
| 703. | Kinderurologie
Fr. 16 c.t., 2stündig, nach Vereinbarung | Peter |
| 704. | Urologische Erkrankungen des Kindesalters
Do. 14–16 (14täglich oder nach Vereinbarung)
Städt. Kliniken Neuss | Boeminghaus |
| 705. | Urologisches Praktikum
2stündig, 14täglich, nach Vereinbarung
Urologische Klinik | Boeminghaus/
Wagner /Böcker |

- | | | |
|------|--|--------------------|
| 706. | Sonographie in der Urologie
Praktische Übungen
(wöchentlich, nach Vereinbarung) Begrenzte Teilnehmerzahl | Boeminghaus/Witt |
| 707. | Urologische Onkologie
2stündig, 14täglich, nach Vereinbarung
Urologische Klinik | Böcker /
Wagner |
| 708. | Urologische Falldemonstrationen in Praxis und Tagesklinik
Mi. 10–12 (2stündig, 14täglich oder nach Vereinbarung)
Allee-Center Remscheid, Theodor-Heuss-Platz 8 | Asbach |

XXXIV. Neurochirurgie

- | | | |
|------|--|---|
| 709. | Klinik der Chirurgie
Mo.–Fr. 8–9 | Bock /weiterhin
Chirurgen |
| 710. | Praktikum der Chirurgie
(gemeinsam mit Chirurgischer Klinik nach
entsprechender Gruppeneinteilung) | Professoren und Mitarbeiter
der Chirurgischen und
Neurochirurgischen Klinik |
| 711. | Spezielle Neurochirurgie
(nach Vereinbarung) | Bock |
| 712. | Neurochirurgisch-Neurologisch-Neuropathologisches
Kolloquium
jeden 4. Dienstag im Monat | Bock /Hartung /
Reifenberger |
| 713. | Neurochirurgisch-Neuropathologische Demonstration
Di. 15–16
in der Neuropathologie | Bock /Reifenberger
und Mitarbeiter |
| 714. | Hirn- und Rückenmarkverletzungen
(nach Vereinbarung)
Neurochirurgische Klinik | Bock |
| 715. | Klinische Visite
Di. 17–18
Neurochirurgische Klinik | Bock /
Herdmann/Sabel |
| 716. | Arbeiten im EDV-Labor
(nach Vereinbarung)
EDV-Labor der Neurochirurgischen Klinik | Bock /
Herdmann/Krämer |
| 717. | Mikrochirurgisches Praktikum im Zentralen Tierlabor
(2stündig, 14täglich) | Bock /Sabel/
Fritzmeier/Sager |
| 718. | Demonstration neurochirurgischer Operationen
(nach Vereinbarung)
OP Neurochirurgie | Bock |
| 719. | Neurochirurgische Intensivmedizin
(nach Vereinbarung)
Neurochirurgische Intensivstation | Wöbker |
| 720. | Anleitung zum wissenschaftlichen Arbeiten
Mi. 15–16 (1stündig)
nach Vereinbarung | Sabel/
Herdmann |
| 721. | Klinische Neurotraumatologie mit Krankendemonstration
Di. 12.30–14.30 (nach Vereinbarung)
Neurochirurgische Klinik | Ludwig /
Wöbker |
| 722. | Klinisch-neuroonkologische Visite
Di. 19–20 (1stündig)
Neurochirurgische Klinik | Sabel |

- | | | |
|------|---|---|
| 723. | Einführung in die operative Neurochirurgie für
Examenssemester, PJler, AiPler der Klinik
Di. 20–21 (1stündig)
Seminarraum bzw. Hörsaal der Neurochirurgischen Klinik | Herdmann/
Messing-Jünger |
| 724. | Neurophysiologie in der Neurochirurgie
(2stündig) nach Vereinbarung | Herdmann/
Krämer |
| 725. | Einführung in die klinische Medizin
Spezielle Neurophysiologie
Mo. 16–19 | Herdmann/Ross |
| 726. | Praktikum der Notfallmedizin
Vorlesung (3stündig)
Mo. 13–14, S. 13–15 | interdisziplinäres
Praktikum mit Vorlesung |
| 727. | Akute Notfälle und erste ärztliche Hilfe
a) Vorlesung (3stündig) Ringvorlesung
Mo. 14.30–16
Do. 15.15–16
b) praktische Übungen in Gruppen
Mo 16–17
Do. 16–17
Umraum Großer Hörsaal Chirurgische Klinik | Tarnow/
Schirmer /
multiple |
| 728. | Allgemeine und spezielle Wirbelsäulenchirurgie
Do. 9–12 (nach Vereinbarung) | Herdmann |
| 729. | Laserassistierte Mikrooperationen in der Neurochirurgie
(nach Vereinbarung – Städt. Krankenanstalten Krefeld) | Ulrich |

XXXV. Orthopädie

- | | | |
|------|---|--|
| 730. | Praktikum und Vorlesung Orthopädie
Mi. 14–16 (2stündig)
Hörsaal 13 A MNR-Klinik | Krauspe/
Baltzer /Jantea/
Werner /Wild/Westhoff |
| 731. | Kursus der allg. klinischen Untersuchung
(operatives Stoffgebiet)
nach ausgehängtem Semesterplan | Krauspe/Arnold /
Baltzer /Ilg/Jäger /
Krämer /
Werner /Westhoff /Wild |
| 732. | Diagnostik und Klinik der Gelenkerkrankungen
Do. 13-15 (2stündig, 14täglich)
oder nach Vereinbarung
Orthopädische Klinik | Klein /Baltzer |
| 733. | Klinische Visite zur Rheumaaorthopädie
Mi. 16–17 (14täglich), Ort siehe Aushang | Jantea |
| 734. | Technische Orthopädie und orthopädische Technik
Mi. 16–18 (2stündig) Ambulanz Orthopädie | Krauspe/
Westhoff |
| 735. | Schmerztherapie bei Erkrankungen des Bewegungsapparates
Fr. 18–20 (14täglich)
Seminarraum Orthopädie | Wehling |
| 736. | Innovative Techniken in der Orthopädie
Do. (14täglich)
Seminarraum Orthopädie | Baltzer |
| 737. | Bildgebende Verfahren in der Orthopädie
Fr. 14–15 (14täglich) | Werner /
Wild/Westhoff |

- | | | |
|------|---|---|
| 738. | Doktorandenseminar: Zytokinmeßtechniken in Zellkulturen an Fibroblasten und Chondrozyten (Praktische Übungen)
Seminarraum Orthopädie
Termine nach Vereinbarung | Wehling/Werner /
Jäger |
| 739. | Tumore des Bewegungsapparates
Diagnostik und Therapie
Seminarraum Orthopädie
Di. 14-15.30 (2stündig, 14täglich) | Krauspe/
Wild/Ilg |
| 740. | Vorlesung und Kurs zur Chirotherapie – Manuelle Medizin
Seminarraum Orthopädie
Di. 16.30 (1stündig, 14täglich) | Werner/
Baltzer /Wild/
Westhoff |
| 741. | Krankheitsbilder der Wirbelsäule und operatives Therapieregime
Biomechanische und kinematische Aspekte der Wirbelsäulenchirurgie
Mo. 14-16 (2stündig, 14täglich)
Ambulanz Orthopädie | Krauspe/
Wild/
Krämer |
| 742. | Sportorthopädie
Mo. 16-17, (14täglich)
Ambulanz Orthopädie | Baltzer /
Hille/Werner |
| 743. | Sporttraumatologische Falldiagnostik
Di. 15-16 (14täglich)
Ambulanz Orthopädie | Schneider/
Ilg |
| 744. | Minimalinvasive Operationstechniken in der Orthopädie
Di. 14-15 (1stündig, 4wöchentlich)
Seminarraum Orthopädie | Krauspe/Baltzer /
Werner /Krämer /
Wild |
| 745. | Aktuelle Diagnostik und Therapie bei Erkrankungen des Schultergelenkes
Falldemonstration
Mo. 14-15.30 (2stündig, 14täglich)
Seminarraum Orthopädie | Werner/
Ilg |
| 746. | Systematische Knochenstoffwechselerkrankungen
Osteronekrosen
Do. 13-14.30
Ambulanz der Orthopädie | Krauspe/Baltzer |
| 747. | Algorithmus diagnostischer Verfahren in der Orthopädie
Di. 16-18 (14täglich)
Ambulanz Orthopädie | Schneider |
| 748. | Orthopädie des Fußes
Mi. 16.3 (14täglich)
Ambulanz der Orthopädie | Krauspe/
Westhoff /Wild |
| 749. | Metastasen: Diagnostiken und interdisziplinäre Behandlungsstrategie
Fr. 13-14
Seminarraum der Klinik | Krauspe/Wild/
Ilg/Werner |
| 750. | Rehabilitation in der Orthopädie
2stündig, 14täglich oder nach Vereinbarung
Seminarraum Orthopädie
Samstag, 10-12 | Haike |

- | | | |
|-------|---|-------------------|
| 751a. | Klinische Visite
3 x wöchentlich auf Stationen 1–3 der Klinik | Krauspe
und OÄ |
| 751b. | Krankheitsbilder der Hand und oberen Extremität
Vorlesung
Mi. 16–17 (14täglich)
Ort s. Aushang | Jantea |
| 751c. | Evidenzbasierte Medizin in der Orthopädie
Seminar
Di. 16–17 (14täglich)
Ort s. Aushang | Jantea |
| 751d. | Syndrome in der Orthopädie
Seminar
Di. 16–17 (14täglich)
Ort s. Aushang | Jantea |
| 751e. | Der diabetische Fuß, klinische Visite
Di. nach Vereinbarung
Ort s. Aushang | Jantea/Schwarz/ |

XXXVI. Diagnostische Radiologie

- | | | |
|------|---|---|
| 752. | Medizinische Strahlenkunde, Nuklearmedizin
und Strahlenschutz
Mi. 12–13 (1stündig) | Mödder/Müller /
Schmitt /Ewen |
| 753. | Kursus in Radiologie einschl. Strahlenschutz
Mi. 16–18 (2stündig) | Mödder/Schmitt /
Müller /
Köster und Assistenten der Klinik |
| 754. | Diagnostische Radiologie
Mo. 11–12 (1stündig) | Mödder/Engelbrecht/
Fürst/Jung /Kuhn /Koch |
| 755. | Röntgenbildanalyse
Mo. 14–15 (1stündig)
Demonstrationsraum der Radiologie: Chirurgie | Fürst/
Hackländer |
| 756. | Moderne radiologische Diagnostik
mit systemischer Bildanalyse für PJ'ler
Fr. 15–16
Demonstrationsraum der Radiologie | Koch /Jung |
| 757. | Informationstechnologie in der Röntgendiagnostik
Mi. 16–17 (1stündig)
Seminarraum in der Landesanstalt für
Arbeitsschutz, Ulenbergstr. 127–131, Düsseldorf | Ewen |
| 758. | Bildgebende Diagnostik des kindlichen Gehirns
Do. 8.30–9.30 oder nach Vereinbarung
Demonstrationsraum Kinderradiologie | Engelbrecht |
| 759. | Farbduplexsonographie-Praktikum für Fortgeschrittene
„Anatomie in den bildgebenden Verfahren“
Gruppeneinteilung und Termine s. bes. Aushang | Hofer/Hollenbeck |
| 760. | Vorlesung zum Farbduplex-Praktikum
Wochenendkurs, s. bes. Aushang | Hofer/Hollenbeck |
| 761. | Radiologisch-Pathologische Falldemonstration
Do. 16–17 (1stündig) 14tägig
Anmeldung: per E-mail: fiedler@klinikum-krefeld.de | Fiedler/Gokel |
| 762. | Seminar für Doktorandinnen und Doktoranden
nach Vereinbarung | Jung /Cohnen |

763. Pulmonologisch-radiologische Demonstration Mo. 16–17 (1stündig) und nach Vereinbarung Schwalen/Cohnen/Jung

XXXVII. Strahlentherapie und Radiologische Onkologie

764. Kursus in Radiologie einschl. Strahlenschutz Mi. 16.30–18 (1½stündig) Schmitt/Müller/Mödder/Ewen/Roth und Assistenten der Klinik
765. Medizinische Strahlenkunde, Nuklearmedizin und Strahlenschutz Mi. 12–13 (1stündig) Hörsaal 13 A, MNR-Klinik Schmitt/Müller/Mödder/Ewen/Lauber-Altman/Roth
766. Biologische Grundlagen der Strahlentherapie (1stündig) nach Vereinbarung Carl/Hartmann
767. Strahlentherapie solider Tumoren (1stündig) nach Vereinbarung Schmitt/Pape/Gripp
768. Kombination von Operation und Strahlentherapie (1stündig) nach Vereinbarung Schnabel/Schmitt
769. Interstitieller LDR-Therapie von Rezidivtumoren (1stündig) nach Vereinbarung Roth/Hartmann/Carl
770. Interstitielle Therapie von Hals-Nasen-Ohren-Tumoren (1stündig) nach Vereinbarung Roth/Gripp/Döker/Zamboglou
771. Kombination von Strahlen- und Chemotherapie (1stündig) nach Vereinbarung Pape/Pieroth
772. Neoadjuvante Strahlentherapie des Mammakarzinoms Mi. 14–16 (2stündig) nach Vereinbarung Hartmann/Audretsch/Bojar/Pape
773. Biologische Prognosefaktoren als Parameter für die Planung der Strahlentherapie (1stündig) nach Vereinbarung Bojar/Hartmann
774. Ausgewählte Kapitel der Strahlentherapie Fr. 15–17, nach Vereinbarung Schilcher/Schnabel
775. Funktionserhaltung statt Radikalität in der Onkologie Mo. 17 s.t. Roth/Schmitt
776. Interstitielle HDR-Strahlentherapie Möglichkeiten und Grenzen (1stündig) nach Vereinbarung Zamboglou/Carl/Schnabel
777. Ausgewählte Kapitel der klinischen Radioonkologie mit Fallvorstellungen Mo. 17–19 (2stündig) Gripp/Hartmann
778. Strahlentherapie benigner Erkrankungen (1stündig) nach Vereinbarung Carl/Schnabel/Gripp
779. **RINGVORLESUNG** Tauch- und Überdruckmedizin Hyperbare Sauerstoff-Therapie (HBO) Hartmann/Lentrod/Schmitt/Carl/Ciper/Göbel/Ganzer/Hauser/Borsch-Galetke

XXXVIII. Nuklearmedizin

780. Medizinische Strahlenkunde, Nuklearmedizin und Strahlenschutz
Mi. 12–13
Mödder/
Müller /
Schmitt /Ewen/Muskalla
781. Kursus in Radiologie einschl. Strahlenschutz
Mi. 16.30–18
Müller-Gärtner/
Schmitt /Mödder
782. Nuklearmedizinische Klinik für den 2. klin. Studienabschnitt
Seminarraum der Nuklearmedizinischen Klinik
Mi. 11–12
Müller
MNR-Klinik, 52.01.38
783. Nuklearmedizinisches Kolloquium
(für Examenssemester 2. und 3. Studienabschnitt)
Seminarraum der Nuklearmedizinischen Klinik
Fr. 16–17 (14tägig)
Müller
MNR-Klinik, 52.01.38
784. Ringvorlesung Nuklearmedizin
Do. 16.30–18
Müller /
Höck/Herzog /
Bibliothek, Institut für Medizin, Forschungszentrum Jülich
Wieler/
Krause /Langen
785. Nuklearmedizinisches Forschungsseminar
Mo. 15–16
Krause
Seminarraum der Nuklearmedizinischen Klinik,
MNR-Klinik, Raum 52.01.38
786. Grundlagen der Emissionstomographie und der klinischen Datenanalyse
Mo. 16–17.30
Herzog
Institut für Medizin, Forschungszentrum Jülich
787. Nuklearmedizinische Diagnostik von Hirntumoren nach Vereinbarung (2stündig)
Langen
788. Problemfälle der nuklearmedizinischen Diagnostik nach Vereinbarung (1stündig)
Höck
789. Diagnostik und Therapie von Schilddrüsenerkrankungen nach Vereinbarung (2stündig)
Wieler
790. Nuklearmedizin für den Kliniker (Intensivkolloquium)
Zeit und Ort der Veranstaltung s. Anhang
Glaubitt
Nuklearmedizinische Klinik

XXXIX. Frauenheilkunde und Geburtshilfe

791. Teil I. Geburtsh.-gynäkol. Praktikum
1. Vorlesung mit Krankenvorstellung
Mo. 8–9, Di., Mi., Fr. 9–10 (4stündig)
Bender /Bielfeld/
Crombach/Dall/De Bryne/
Koldovsky/Küppers /Neste-Krämling/
Hörsaal Frauenklinik
Krüssel/Nitz/Tutschek u. Ass.
792. 2. zweimaliger Gruppenunterricht (Phantomkurs) im Folgesemester (Termine werden im Hörsaal der Frauenklinik bekanntgegeben)
Oberärzte u. Ass.
793. Teil II: Praktikum in auswärtigen Krankenhäusern:
Städt. Krankenhaus, Benrath
Evang. Krankenhaus, Düsseldorf
Freundl
Meier
Marienhospital, Düsseldorf
Diemer
Städt. Krankenhaus, Gerresheim
Albrecht
Evang. Krankenhaus, Mülheim-Ruhr
v. Matthiessen
Städt. Krankenhaus, Dortmund
Schwenzer
Ev. Krankenhaus Bethesda, Duisburg
Werner
Krankenhaus Bethesda, Wuppertal
Hucke
Prosper-Hospital, Recklinghausen
Faber
St.-Lukas-Klinik, Solingen-Ohligs
Meinen

- | | | |
|------|--|--|
| | Städt. Krankenanstalten, Krefeld
Lucas-Krankenhaus, Neuss
Johannes-Krankenhaus, Duisburg
St. Agnes-Hospital, Bocholt
St. Josefs-Hospital Oberhausen-Sterkrade
St. Josefs-Krankenhaus Moers
St. Josefs-Krankenhaus Haan | Baltzer
Schnürch
Mosny
Dolff
Lenz
Mertens
Bremen |
| 794. | III. Klin. Studienabschnitt (PJ)
Universitäts-Frauenklinik u. akademische Lehrkranken-
häuser (Seminare, Lehrgespräche, Visiten) | Bender u. Mitarb.
Chefärzte u. Mitarb.
akad. Lehrkrankenh. |
| 795. | Anleitung zu wiss. Arbeiten
Abt. f. Biomed. Technik (Frauenklinik)
Zeit nach Vereinbarung (14täglich, 2stündig) | Morgenstern |
| 796. | Die Kardiotokographie
Frauenklinik, Seminarräume
Zeit nach Vereinbarung (14täglich, 2stündig) | Morgenstern |
| 797. | Physiologische Optik
Di. 8 - 10
Hörsaal 2B
(siehe auch im allg. Teil des Vorl. Verzeichnisses) | Morgenstern /
Roth |
| 798. | Übungen zur Vorlesung
Physiologische Optik
Di. 17 - 18
Hörsaal 2B
(siehe auch im allg. Teil des Vorl. Verzeichnisses) | Morgenstern /
Roth |
| 799. | Differenzierte Diagnostik der Erkrankungen
des unteren Genitaltraktes unter Berücksichtigung
der Kolposkopie | Küppers |
| 800. | Ausgewählte Kapitel der Tumormimmunologie
Mi. (2stündig)
Ort und Zeit nach Vereinbarung | Koldovsky |
| 801. | Literaturseminar: Immunologie in der Gynäkologie
Für Doktoranden und Diplomanden
Immunologisches Labor der Frauenklinik
14täglich, nach Vereinbarung | Koldovsky |
| 802. | Pränatale Diagnostik und Therapie
Donnerstag 9 - 11, 14täglich
Vorlesung: Hörsaal der Frauenklinik
Kurs: Pränatalmedizin u. Genetik: Graf-Adolf-Str. 35, Düsseldorf | Kozlowski |
| 803. | Spezielle gynäkologische Endokrinologie
14täglich, 2stündig
Ort und Zeit nach Vereinbarung | Graf |
| 804. | Biologie und Klinik der Reproduktion
14täglich, 2stündig,
Ort und Zeit nach Vereinbarung | Freundl/Bielfeld/
Graf |
| 805. | Natürliche Familienplanung
Verhaltensmethoden in der Empfängnisverhütung
wöchentlich (1stündig)
Termin wird in der Hauptvorlesung bekannt gegeben | Freundl
und Mitarbeiter |
| 806. | Die sozial- und sexualmedizinische Begutachtung und
Behandlung Transsexueller
wöchentlich (1stündig)
Ort und Zeit nach Vereinbarung (Tel. 745993) | Dmoch |

807. Ärztliches Gespräch und psychosomatische Grundversorgung in der gynäkologischen Psychosomatik wöchentlich (1stündig)
Ort und Zeit nach Vereinbarung (Tel. 745993) Dmoch
808. Psychosomatische Krankheitsbilder in der Frauenheilkunde Mi. 14 - 16, wöchentlich (2stündig)
Hörsaal der Frauenklinik Dmoch

XL. Kinder- und Jugendmedizin

809. Blockpraktikum und Seminar im Fach Kinderheilkunde Mo.-Fr. 9-10 Göbel /Mayatepek/Schmidt und Dozenten der Klinik
810. Klinische Visite für Examensemester in kleinen Gruppen Do. 15 s.t.-15.45 Schroten u. Dozenten der Klinik
811. Kurs der allgem. klinischen Untersuchung Teil Kinderheilkunde 1. Klinischer Abschnitt, Termin n. Aushang Göbel /Mayatepek/Schmidt u. Doz. der Klinik
812. Allgem. Kinderheilkunde am Krankenbett Klinische Visiten Di. 16-18 (2stündig), 14tägig Kinderklinik Wuppertal Lehrkrankenhaus der Universität Düsseldorf Heusnerstr. 40, 42283 Wuppertal Liersch
813. Pädiatrisches Seminar Mi. 14-15 (14tägig) Klinik für Kinder- und Jugendliche, Neuss, Lehrkrankenhaus der Universität Düsseldorf Preussenstr. 84, 41464 Neuss Kühl
814. Neurologisch-neurochirurgisch-neuropathologisch-neuropädiatrisches Kolloquium jeden 1. und 3. Di. im Monat Rosenbaum/Preis / Assmann/Mayatepek
815. Neuropädiatrisches Seminar mit Fallvorstellungen Mi. 16-16.45 (1stündig) Rosenbaum/Preis / Assmann/Reifenberger / Janßen
816. Neuropädiatrisch-neurologisches Kolloquium Fr. 14.15-15 Engelbrecht / Rosenbaum/Janßen
817. Ausgewählte Kapitel Neuropädiatrischer Krankheitsbilder (2stündig, 14tägig) nach Vereinbarung Kinderneurologisches Zentrum Kliniken der Landeshauptstadt Düsseldorf, Gräulinger Str. 120, 40625 Düsseldorf Groß-Selbeck
818. Spezielle Fragen der Pädiatrie Für Examensemester Ort: Seminarraum Kinderkardiologie Zeit: nach Vereinbarung Heusch
819. Kinderkardiologisches Seminar Di. 15.30 (1stündig) Kinderkardiologie Herzzentrum Duisburg Gerrickstr. 21, 47137 Duisburg Krian/Krogmann

- | | | |
|------|---|--|
| 820. | Anleitung zum experimentellen Arbeiten
Auf dem Gebiet der Molekularbiologie der Hämatopese
(2stündig) nach Vereinbarung
Labor f. experimentelle Hämatologie und
Knochenmarktransplantation, Gebäude 14.82 | Dilloo/
Hanenberg/
Kramm |
| 821. | Hämatologisch-onkologische Fallbesprechungen
Di. 14.30-16.30
Begrenzte Teilnehmerzahl
Gebäude 11.64 | Göbel /Dilloo/
Wessalowski/
Calaminus/Kramm/
Hanenberg/Laws |
| 822. | Seminar hämatologisch-onkologische Forschung
Do. 14 s.t.
Seminarraum 2, Gebäude 13.41.03 | Göbel /Dilloo/Kramm/
Laws |
| 823. | Seminar Hauterkrankungen nach Knochenmark-
Transplantation
Ort u. Zeit nach Rückfrage | Göbel /Laws/Dilloo/
Ruzicka/Krutmann |
| 824. | Seminar Solide Tumoren im Kindes- und Jugendalter
Do. 14-15
MNR-Klinik, Seminarraum | Göbel /Pape/
Engelbrecht /Vosberg/Krauspe/
Wessalowski |
| 825. | Einführung in die Gentherapie
Mo. 14.30-15.30
Seminarraum 2, Kinderklinik, Geb. 13.41.03 | Dilloo/Hanenberg/
Kramm/Dirksen |
| 826. | Immungenetische Aspekte der
Knochenmark- und Blutstammzell-Transplantation
Zeit: Montags, Uhrzeit nach Rücksprache
Ort: KMT-Ambulanz, Schloßmannshaus
Begrenzte Teilnehmerzahl | Dilloo/Laws |
| 827. | Fallbesprechung aus der Sozialpädiatrie
Do. 14-15
Besprechungsraum SPZ, Geb. 13.43
Begrenzte Teilnehmerzahl | Calaminus/Schuster |
| 828. | Anleitung zu wissenschaftlichen Arbeiten
auf dem Gebiet Päd. Stoffwechselerkrankungen
(2stündig) nach Vereinbarung
im Seminarraum 3 der Kinderklinik | Mayatepek/Wendel |
| 829. | Metabolisches Kolloquium
Mo. 13 (1stündig)
im Seminarraum 3 der Kinderklinik | Mayatepek/Wendel |
| 830. | Angeborene und erworbene Immundefekte
Diagnostik und Klinik
(1stündig)
Ort und Zeit nach Vereinbarung | Niehues |
| 831. | Anleitung zu wissenschaftlichen Arbeiten
in den Bereichen Pneumologie, Allergologie und
Immunologie
Zeit wird per Aushang bekanntgegeben
(1stündig, wöchentlich)
im Seminarraum 3 der Kinderklinik | Schuster /Schroten |
| 832. | Anleitung zu wissenschaftlichen Arbeiten
auf dem Gebiet der Päd. Infektiologie
(2stündig) nach Vereinbarung | Schroten |
| 833. | Seminar: Pädiatrische Stoffwechselstörungen
Diagnostik und Klinik
(2stündig) 14täglich
Ort und Zeit nach Vereinbarung | Wendel/
Schadewaldt |

- | | | |
|------|--|------------------------------|
| 834. | Seminar Angeborene Stoffwechselstörungen in der Pädiatrie – biochemische und pathophysiologische Grundlagen mit klinischen Fallbeispielen
Do. 13.15–14 (1stündig) | Mayatepek/Wendel/
Schwahn |
| 835. | Kinderkardiologisches Seminar
Fallvorstellungen
Mi. 15–16 (1stündig) | Schmidt /Heusch/Ramos |
| 836. | EKG-Kurs im Kindesalter
Fr. 14–15 (1stündig) | Heusch |
| 837. | Echokardiographie bei kongenitalen Herzfehlbildungen
(1stündig) nach Vereinbarung | Schmidt /Heusch |
| 838. | Anleitung zum wissenschaftlichen Arbeiten auf dem Gebiet der Herzfunktion im Kindesalter
(2stündig) nach Vereinbarung | Schmidt /Heusch |

XLI. Dermatologie und Venerologie

- | | | |
|------|---|--|
| 839. | Haut- und Geschlechtskrankheiten, Umweltmedizin
Hauptkolleg
Mo., Mi., Fr. 10–11 (3stündig)
Hörsaal | Ruzicka/Krutmann
und habil. Mitarbeiter |
| 840. | Praktikum in Dermatologie
(mit Krankenvorstellungen)
Ergänzung zum Hauptkolleg
Mo. 15.30–17 (2stündig)
Hautklinik | Ruzicka und
habil. Mitarbeiter |
| 841. | Praktische Ausbildung in der Dermatologie und Venerologie einschließlich Lehrvisiten und Kolloquien für Studierende des Dritten Klinischen Studienabschnitts
gantztägig/Hautklinik | Ruzicka mit
Dozenten und
Ass. der Klinik |
| 842. | Poliklinische Visite
(beschränkte Teilnehmerzahl)
Mo.–Do. 12.30–13.30 (1stündig)
Hörsaal Hautklinik | Ruzicka mit
habil. Mitarbeitern |
| 843. | Haut- und Geschlechtskrankheiten für Zahnmediziner
Mi. 13.30–14.15 (1stündig)
Hörsaal Hautklinik | Stege/
Schulte |
| 844. | Dermatohistopathologische Demonstrationen
(beschränkte Teilnehmerzahl, für Fortgeschrittene)
nach Vereinbarung (1stündig)
Histopathologisches Labor | Megاهد |
| 845. | Anleitung zum wiss. Arbeiten auf dem Gebiet der Molekularbiologie der Haut
gantztägig, nach Vereinbarung
Forschungslabor Hautklinik | Mirmohammadsadegh |
| 846. | Doktorandenseminar: Molekulare Grundlagen entzündlicher Hauterkrankungen
gantztägig, nach Vereinbarung (1stündig)
Forschungslabor Hautklinik | Mirmohammadsadegh |
| 847. | Seminar: Aktuelle Entwicklung der kutanen Molekularbiologie
Fr. 15–17
Seminarraum, Hautklinik | Michel |

- | | | |
|------|---|----------------------------|
| 848. | Immunologische Grundlagen allergischer Erkrankungen
Seminar
nach Vereinbarung (2stündig, 1 x wöchentlich)
Hautklinik | Horney |
| 849. | Infektionskrankheiten der Haut: Diagnostik und Therapie
Seminar (2stündig, 1 x wöchentlich)
Hautklinik | Bruch-Gerharz |
| 850. | Klinischer Untersuchungskurs
Fr. 14.30–16 (2stündig)
Hörsaal | Stege/Kruse |
| 851. | Diagnostik und Therapiemöglichkeit allergischer Erkrankungen
(2stündig) 1 x wöchentlich
Hörsaal der Hautklinik | Grewe |
| 852. | Poliklinische Visite
Mo.–Fr. 12.30–13.30
Ambulanz der Hautklinik Wuppertal | Lehmann
und Mitarbeiter |
| 853. | Dermatohistopathologische Demonstrationen
(beschränkte Teilnehmerzahl, für Fortgeschrittene)
nach Vereinbarung (1stündig)
Histopathologisches Labor der Hautklinik Wuppertal | Lehmann /
Sinemus |
| 854. | Anleitung zu wissenschaftlichen Arbeiten auf dem Gebiet
der klinischen Forschung
Termin nach Vereinbarung | Lehmann |

XLII. Augenheilkunde

- | | | |
|------|--|--|
| 855. | Augenheilkunde, Hauptcolleg m. Praktikum
Fr. 11-13 (2stündig)
Hörsaal Augenklinik | Sundmacher/Althaus/
Klüppel/Kluxen/
Reinhard |
| 856. | Praktikum der Augenheilkunde
Mo.–Fr. 8–12
Marienhospital Düsseldorf
Vorbesprechung | Steinbach u. Assist. |
| 857. | Kursus der allgem. klin. Untersuchungen
für Augenheilkunde (nach Stundenplan)
Hörsaal Augenklinik | Althaus/Reinhard/
Klüppel/Stammen/
Spelsberg |
| 858. | Ophthalmologische Genetik
Sa. 10-12 (2stündig)
Hörsaal Kinderklinik | Hammerstein |
| 859. | Endogene und exogene intraokulare Entzündungen
nach Vereinbarung (2stündig)
Hörsaal Augenklinik | Althaus |
| 860. | Keratoplastik
nach Vereinbarung (2stündig) | Reinhard |
| 861. | Medikamentöse Prophylaxe der immunologischen
Abstoßungsreaktion nach Hochrisiko-Keratoplastik
(nach Vereinbarung)
Hörsaal Augenklinik | Reis |
| 862. | Farbsinnstörungen, optische Täuschungen Entoptik
nach Vereinbarung
Hörsaal Augenklinik | Kluxen |

- | | | |
|------|---|-----------------------|
| 863. | Klinisch wichtige Neuroophthalmologische Krankheitsbilder
(2stündig, 14tägig) | Unsöld |
| 864. | Parasitäre Augenkrankheiten i. d. Tropen
Fr. (2stündig, 14tägig)
Bittweg 117, Prof. Grüntzig, F. 33 03 22 | Grüntzig/
Mehlhorn |
| 865. | Augenheilkunde unter Wirtschaftlichkeitsgebot
Deutschland – Dritte Welt
Fr. 17-19 (2stündig, 14tägig)
Bittweg 117, Prof. Grüntzig, F. 33 03 22 | Grüntzig |
| 866. | Das Lymphgefäßsystem des Auges
Mo. 14-15
Erich-Müller-Str. 2, 40597 Düsseldorf-Benrath,
Prof. Grüntzig, F. 7 18 20 31 | Grüntzig |
| 867. | Ophthalmologische Leitsymptome
Mo. 12-13
(beschränkte Teilnehmerzahl, f. Fortgeschrittene)
Erich-Müller-Str. 2, 40597 Düsseldorf-Benrath,
Prof. Grüntzig, F. 7 18 20 31 | Grüntzig |

XLIII. Hals-, Nasen-, Ohrenheilkunde

- | | | |
|------|--|--|
| 868. | Klinik und Poliklinik der HNO-Heilkunde
(begleitende Vorlesung zum Praktikum der HNO-Heilkunde)
Do. 11-13 (2stündig)
Hörsaal 13 B, MNR-Klinik | Ganzer |
| 869. | Kursus der allgemeinen klinischen Untersuchungen für HNO-Heilkunde
nach Stundenplan (12 Stunden/Semester)
Hörsaal HNO-Klinik, Gebäude 13.76 | Haas |
| 870. | Praktikum der HNO-Heilkunde
Di. 11-13, Do. 13-15 (4stündig)
Hörsaal HNO-Klinik, Gebäude 13.76 | Angerstein/Bier/
Haas /Hauser/Lamprecht /
Meyer zum Gottesberge /Wagenmann |
| 871. | Klinische Visite
Mo., Di., Mi., Do. 15-16
HNO-Klinik, Gebäude 13.76 | Ganzer |
| 872. | Differentialdiagnostik otorhinolaryngologischer Krankheitsbilder
Mo. 17-19
Hörsaal der HNO-Klinik, Gebäude 13.76 | Ganzer |
| 873. | HNO-Heilkunde für Zahnmediziner/innen
Do. 16-18 (14tägig)
Hörsaal HNO-Klinik, Gebäude 13.76 | Bier |
| 874. | Experimentelle Onkologie in der HNO-Heilkunde
nach Vereinbarung (2stündig, 14täglich)
Forschungslabor der HNO-Klinik, Gebäude 17.11 | Bier |
| 875. | HNO-Erkrankungen im Kindes- und Jugendalter
nach Vereinbarung (2stündig)
Hörsaal der HNO-Klinik, Gebäude 13.76 | Haas |
| 876. | HNO-Heilkunde für den Arzt für Allgemeinmedizin
Mi. 17-19
Hörsaal der HNO-Klinik, Gebäude 13.76 | Haas |

- | | | |
|------|---|---------------------------------|
| 877. | Anleitung zu wissenschaftlichen Arbeiten auf dem Gebiet der HNO-Heilkunde (halbtägig) nach Vereinbarung
Hörsaal HNO-Klinik, Gebäude 13.76 und
Forschungslabor der HNO-Klinik, Gebäude 17.11 | Bachert/Bier/
Haas/Lamprecht |
| 878. | Ausgewählte Kapitel der Experimentellen Otologie
Mo. 16-17.30 (2stündig, 14tägig) oder nach Vereinbarung
Konferenzraum des Forschungslaboratoriums der HNO-Klinik | Meyer zum Gottesberge |
| 879. | Anleitung zu wissenschaftlichen Arbeiten auf dem Gebiet der Experimentellen Otologie (nach Vereinbarung, halbtägig)
Forschungslaboratorium der HNO-Klinik, Gebäude 17.11 | Meyer zum Gottesberge |
| 880. | Exogene Karzinogenese im oberen Aerodigestivtrakt nach Vereinbarung | Lamprecht |
| 881. | Diagnostik und Rehabilitation berufsbedingter Stimmstörungen
2 SWS (Termine nach Vereinbarung)
Hörsaal der HNO-Klinik, Gebäude 13.76 | Angerstein |
| 882. | Diagnostik und konservative Rehabilitation von Schluckstörungen
2 SWS (Termine nach Vereinbarung)
Hörsaal der HNO-Klinik, Gebäude 13.76 | Angerstein |
| 883. | Anleitung zu wissenschaftlichen Arbeiten für Doktoranden der Medizin und Zahnmedizin (Termine nach Vereinbarung)
Abt. für Phoniatrie und Pädaudiologie, Gebäude 13.77) | Angerstein |
| 884. | Probleme der Früherkennung und Frührehabilitation kindlicher Hörstörungen
2 SWS (Termine nach Vereinbarung)
Hörsaal der HNO-Klinik, Gebäude 13.76 | Angerstein |
| 885. | Klinische Immunologie in der HNO-Heilkunde nach Vereinbarung (2stündig, 14täglich) | Bachert |
| 886. | Phoniatrie-pädaudiologische Poliklinik für Kleingruppen ab 8. Semester Medizin
2 SWS (Termine nach Vereinbarung)
Abt. für Phoniatrie und Pädaudiologie, Gebäude 13.77 | Bergmann/
Angerstein |

XLIV. Zahn-, Mund- und Kieferheilkunde

- | | | |
|------|--|---|
| 887. | Einführung in die Zahnheilkunde nach Vereinbarung (1stündig)
Hörsaal Westdeutsche Kieferklinik | Becker /Drescher/Herforth/
Raab/Stüttgen |
| 888. | Radiologischer Kurs mit besonderer Berücksichtigung des Strahlenschutzes
Fr. 10-11.30 (2stündig)
Westdeutsche Kieferklinik | Becker |
| 889. | Praktikum der Zahnärztlichen Radiologie nach Vereinbarung
Westdeutsche Kieferklinik | Becker
und Mitarbeiter |
| 890. | Klinik und Poliklinik für Zahn-, Mund- und Kieferkrankheiten für Auskultanten
Mo., Di., Do., Fr. 11.45-12.30 (4stündig)
(empfohlen für das 2. klin. Semester)
Hörsaal Westdeutsche Kieferklinik | Becker |

- | | | |
|------|---|---|
| 891. | Klinik und Poliklinik für Zahn-, Mund- und Kieferkrankheiten für Praktikanten I
Mo., Di., Do., Fr. 11.45-12.30 (4stündig)
(empfohlen für das 3. klin. Semester)
Hörsaal Westdeutsche Kieferklinik | Becker /
Künzel |
| 892. | Klinik und Poliklinik für Zahn-, Mund- und Kieferkrankheiten für Praktikanten II
Mo., Di., Do., Fr. 11.45-12.30 (4stündig)
(empfohlen für das 4. klin. Semester)
Hörsaal Westdeutsche Kieferklinik | Becker /
Künzel |
| 893. | Operationskurs einschl. Extraktionskurs mit Übungen für Praktikanten, Teil I
Mo.-Fr. nach Vereinbarung
Westdeutsche Kieferklinik | Becker /Kübler
und wiss. Mitarbeiter |
| 894. | Zahn-, Mund- und Kieferkrankheiten Teil II
Mi. 14 - 15.30 (2stündig)
Hörsaal Westdeutsche Kieferklinik | Becker /Herforth |
| 895. | Klinik und Poliklinik der Krankheiten der Zähne (für Mediziner)
Di. (1stündig) nach Vereinbarung
Hörsaal Westdeutsche Kieferklinik | Becker /Drescher /
Fritzemeier/
Herforth/N. N./
Schmitz /Raab/Stüttgen |
| 896. | Klinik und Therapie der marginalen Parodontopathien
Do. 8 - 10 (2stündig)
Hörsaal Westdeutsche Kieferklinik | Herforth |
| 897. | Ätiologie der Pathogenese der marginalen Parodontopathien
Fr. 8 - 9 (1stündig)
Hörsaal Westdeutsche Kieferklinik | Herforth |
| 898. | Kursus der systematischen Parodontalbehandlung im Rahmen des Kursus Zahnerhaltungskunde II
Westdeutsche Kieferklinik | Herforth und
Mitarbeiter |
| 899. | Phantomkurs der Zahnerhaltungskunde
Mo., Di., Do., Fr. 12.30 - 16.30 (halbtägig) | Raab/Stephan /
Michaelis |
| 900. | Vorlesung zum Phantomkurs der Zahnerhaltungskunde
Mo. 8.15 - 9.45 | Stephan /
Michaelis/Raab |
| 901. | Seminar und Demonstrationen zum Phantomkurs der Zahnerhaltungskunde | Michaelis/
Stephan/Raab |
| 902. | Seminar der oralen Präventivmedizin
Blockpraktikum in der vorlesungsfreien Zeit (ganztägig) | Lang /Krage/
Wellings/Raab |
| 903. | Kurs der Zahnerhaltungskunde I (inkl. Kinderzahnheilkunde)
halbtägig | Raab/Lang /
Wellings und
Mitarbeiter |
| 904. | Kurs der Zahnerhaltungskunde II (inkl. Kinderzahnheilkunde)
halbtägig | Lang /Raab/
Gramsch und
Mitarbeiter |
| 905. | Poliklinik für Zahnerhaltungskunde für Praktikanten I und II und Auskulantent
Di. Nachmittag nach Vereinbarung (2stündig) | Raab/Lang /
und Mitarbeiter |

906.	Kariologie Di. 8.15 - 9	Raab/Lang / und Mitarbeiter
907.	Zahnerhaltungskunde Mo. 10.45 - 11.45	Lang /Raab/ und Mitarbeiter
908.	Kinderzahnheilkunde und Strukturbio- logie der Zähne Do. 10.15 - 11	Lang /Raab/ Stephan
909.	Präventive Zahnheilkunde II Di. 8 - 9	Wellings/Lang
909a.	Seminar der präventiven Zahnheilkunde 1wöchiges Blockpraktikum nach Vereinbarung	Wellings/Saleh/ Raab
910.	Endodontologie Do. 14.45 - 15.30	Raab/Lang / und Mitarbeiter
911.	Anleitung zum wissenschaftlichen Arbeiten Seminar Di. 17 - 19	Raab/Lang
912.	Zahnersatzkunde Teil II Mi. 8.15-9.45 (2stündig) Hörsaal Westdeutsche Kieferklinik	Stüttgen/Hugger
913.	Kursus und Poliklinik der Zahnersatzkunde I. und II. Teil (ganztägig) Westdeutsche Kieferklinik	Stüttgen und Mitarbeiter
914.	Poliklinik der Zahnersatzkunde Fr. 13-14 (1stündig) Hörsaal Westdeutsche Kieferklinik	Böttger/Hugger/ Stüttgen
915.	Klinische Demonstration beim teil- und unbezahn- ten Patienten (am Semesteranfang), nach Vereinbarung Hörsaal Westdeutsche Kieferklinik	Stüttgen und Mitarbeiter
916.	Evidence-basierte klinische Entscheidungsfindung am Beispiel der Diagnostik und Therapie von Myoarthropathien des stomatognathen Systems nach Vereinbarung (1stündig) Hörsaal Westdeutsche Kieferklinik	Hugger
917.	Funktion und Dysfunktion des stomatognathen Systems nach Vereinbarung (1stündig) Hörsaal Westdeutsche Kieferklinik	Hugger
918.	Phantomkurs I der Zahnersatzkunde Mo.-Fr. (halbtägig) Zahnmedizinische Vorklinik	Stüttgen/ Hugger
919.	Demonstration für den Phantomkurs I der Zahnersatzkunde Mo. und Do. 8-9 Zahnmedizinische Vorklinik	Stüttgen/ Hugger
920.	Phantomkurs II der Zahnersatzkunde während der vorlesungsfreien Zeit (ganztägig) Zahnmedizinische Vorklinik	Stüttgen/ Hugger
921.	Werkstoffkunde, Vorlesung (2stündig) Zahnmedizinische Vorklinik	Stüttgen/ Hugger

XLIV. Kieferorthopädie

922. Einführung in die Kieferorthopädie
Mo. 14-15.30 (2stündig)
Hörsaal Westdeutsche Kieferklinik
Drescher /Fuck
923. Kieferorthopädie I. Teil
Mi. 10-11 (2stündig)
Hörsaal Westdeutsche Kieferklinik
Drescher
924. Kieferorthopädie II. Teil
nach Vereinbarung (2stündig)
Hörsaal Westdeutsche Kieferklinik
Drescher
925. Kursus der kieferorthopädischen Technik
(ganztägig)
Westdeutsche Kieferklinik
Drescher /Fuck
926. Kursus der kieferorthopädischen Behandlung I
(ganztägig)
Westdeutsche Kieferklinik
Drescher und Mitarbeiter
927. Kursus der kieferorthopädischen Behandlung II
(ganztägig)
Westdeutsche Kieferklinik
Drescher und Mitarbeiter

XLV. Kiefer- und Plastische Gesichtschirurgie

928. Praktikum der Chirurgie
Do. 16-17.30 (2stündig)
(gemeinsam mit Chirurgischer Klinik
nach entsprechender Gruppeneinteilung)
Professoren und wiss. Mitarbeiter
der Chirurgischen Kliniken,
der Neurochirurgischen,
Urologischen und
der Klinik für Kiefer- und
Plastische Gesichtschirurgie
929. Operationskurs einschließlich Extraktions-
kurs mit Übungen für Praktikanten, Teil I
Mo.-Fr. nach Vereinbarung (4stündig)
Westdeutsche Kieferklinik
Kübler/Becker
und wiss. Mitarbeiter
930. Klinik und Poliklinik der Zahn-, Mund-
und Kieferkrankheiten für Praktikanten,
III. Teil
Di. 16-18, Do. 14-16 (4stündig)
Hörsaal Westdeutsche Kieferklinik
Kübler/
Fritzmeier/Schmitt/
Bull
931. Spezielle Zahn-, Mund- und Kieferheilkunde, Teil II
Mo. 16-18 (2stündig)
Hörsaal ZMK/Orthopädie
Kübler
932. Plastische Chirurgie im Kiefer-/Gesichts-
bereich (für Mediziner) nach Vereinbarung
(1stündig, 14täglich)
Kübler/
Fritzmeier/
Bull
933. Erkennung, Behandlung und Verhütung
lebensbedrohlicher Komplikationen in der Zahnheilkunde
Seminar, 2stündig
Hörsaal Zahnklinik
Praktikum täglich ab 7.30
OP-Säle der Klinik für Kiefer- und Plastische Gesichtschirurgie
Stühmeier
934. Einführung in die Dysgnathie-Chirurgie
(1stündig, 14täglich) nach Vereinbarung
Bull

XLVI. Versuchstierkunde

937. Einführung in die Versuchstierkunde
Vorlesung und praktische Übungen
(Fachkundenachweis nach § 9 TaschG)
jeweils 15 Veranstaltungen 16–18.30
während des Semesters
Anmeldung erforderlich Tel. 1 44 02, Gebäude 22.22
Treiber/Sager/
Sehring-Lovén/Peter /
Pittermann/Hofmann /
Rosenbruch/Hafner
938. Mikrochirurgische Übungen zum
Versuchstierkundlichen Kurs
10 Veranstaltungen à 3 Stunden während des Semesters
Termin nach Vereinbarung
Anmeldung erforderlich Tel. 1 44 02, Gebäude 22.22
Sager/N.N./
Sabel

Philosophische Fakultät

Dekan:

Univ.-Prof. Dr. Bernd Witte

Prodekan:

Univ.-Prof. Dr. Ulrich von Alemann

Studiendekan:

Univ.-Prof. Dr. Dieter Birnbacher

Dekanatsbüro:

Universitätsstraße 1, 40225 Düsseldorf (Gebäude 23.21, Ebene 00, Raum 63).
(Dekanat ist freitags geschlossen)

Angelegenheiten Fakultätsrat und Habilitationen:

Susanne Gutsche, F. 81-12936, e-mail: gutsche@phil-fak.uni-duesseldorf.de

Angelegenheiten Promotionen, Prüfungsamt Literaturübersetzen

Margarete Häcker, F. 81-12937, Fax: 81-12244

e-mail: haecker@phil-fak.uni-duesseldorf.de

Sprechzeiten: dienstags bis donnerstags von 10–12 Uhr, und dienstags von 14–15 Uhr,
Raum 68

Christiane Büteführ, F. 81-11506, e-mail: buete fuehr@phil-fak.uni-duesseldorf.de

System- und Netzwerkadministration (LAN):

Dipl.-Inform. Tahar Guellil, Tel. 81-13176, Ebene 04, Raum 90

e-mail: guellil@phil-fak.uni-duesseldorf.de

Forum der Forschungszentren der Philosophischen Fakultät

(Geb. 23.21, Ebene 00, Raum 46)

Koordination: Univ.-Prof. Dr. Dieter Birnbacher, F. 81-12912

e-mail: dieter.birnbacher@uni-duesseldorf.de

Sekretariat: Frau Drahoslava Kurzova, F. 81-15064,

e-mail: kurzova@phil-fak.uni-duesseldorf.de

Sprechzeiten: mittwochs 13.30–15.30 Uhr, donnerstags und freitags 9–15.30 Uhr

Wiss. Hilfskraft: Karl Ivan Solibakke

Forschungszentrum kulturwissenschaftliche Grundlagenforschung

Univ.-Prof. Dr. Birnbacher, F. 81-12912

Forschungszentrum zur Erforschung des gesellschaftlichen und politischen Wandels

Univ.-Prof. Dr. Ulrich von Alemann, F. 81-11523

Forschungszentrum für Amerika- und Ostasienstudien

Univ.-Prof. Dr. Herwig Friedl, F. 81-12956

Forschungszentrum für Kommunikation, Medien und Sprache

Univ.-Prof. Dr. Dieter Stein, F. 81-12963

Forschungszentrum für Europastudien (Ost-West-Verbund)

Univ.-Prof. Dr. Gerd Krumeich, F. 81-12926

4



Forschungszentrum für Lehrerbildung und Weiterbildung

Univ.-Prof. Dr. Gerhard Rupp, F. 81-14937

Fakultätsrat:

Dekan Univ.-Prof. Dr. Bernd Witte

Prodekan Univ.-Prof. Dr. Ulrich von Alemann

Gruppe der Professorinnen und Professoren:

Univ.-Prof. Dr. Dieter Birnbacher, Univ.-Prof. Dr. Herwig Friedl, Univ.-Prof. Dr. Peter H. Hartmann , Univ.-Prof. Dr. Andrea von Hülsen-Esch, Univ.-Prof. Dr. Rudi Keller , Univ.-Prof. Dr. Johannes Laudage, Univ.-Prof. Dr. Frank Leinen, Univ.-Prof. Dr. Gisela Miller-Kipp

Gruppe der wissenschaftlichen Mitarbeiterinnen und Mitarbeiter:

Dr. Stephan Laux, Dr. Peter Wastl

Gruppe der Studierenden:

Eva Gentes, Fabian Hoffmann, Nikolai Tanew

Gruppe der nichtwissenschaftlichen Mitarbeiterinnen und Mitarbeiter:

Ingeburg Schöttler

Orientierungsplan

Gebäude 23.21

- Ebene U1 Seminarräume, Stud. Garderobe
- Ebene 00 Hörsäle, 3 E, 3 F und 3 H,
Hörsaal 3 G – Mitschuanlage –
Sprach- und Phonetiklabor
Sprachlabors
Dekanat der Phil. Fakultät
Kommunikationszentrum
Collegium musicum
- Ebene 01 Romanisches Seminar III und IV
Anglistisches Institut I und III
Germanistisches Seminar I, IV, V
Seminarräume
- Ebene 02 Germanistisches Seminar II, III
Romanisches Seminar I und II
Anglistisches Institut II

- Ebene 03 Fachbibliotheken: Klass. Philologie, Philosophie,
Anglistik, Germanistik/Sprachwissenschaft
- Ebene 04 Philosophisches Institut
Institut für Sprache und Information
Abt. Allgemeine Sprachwissenschaft
Abt. Computerlinguistik
Abt. Informationswissenschaft
Seminar für Klassische Philologie
Seminarräume

Gebäude 23.31 und 23.32

- Ebene U1 Hausmeister (F. 81-1 45 03), Poststelle
Notartraum/Garderobe
Fachhochschule (Wirtschaft)
- Ebene 00 Fachhochschule (Wirtschaft)
- Ebene 01 Dekanat der Wirtschaftswiss. Fakultät
Wiss. Prüfungsamt
- Ebene 02 Fachhochschule
Rektorat/Verwaltung
- Ebene 03 Fachbibliotheken: Romanistik
Geschichte, Sozialwissenschaften
- Ebene 04 Historisches Seminar II
Anglistisches Institut IV, V, VI
Sozialwissenschaftliches Institut (Soziologie)
Seminarraum
Seminar für Modernes Japan
- Ebene 05 Historisches Seminar III, V, VII und VIII
Osteuropäische Geschichte
Sozialwissenschaftliches Institut
(Politikwissenschaft) Kunstgeschichte
- Ebene 06 Historisches Seminar I, IV, VI

Das Erziehungswissenschaftliche Institut und das Institut für Entwicklungs- und Sozialpsychologie befinden sich im Gebäude 23.02 und 23.03 (siehe Orientierungsplan 2 der Medizinischen Fakultät)

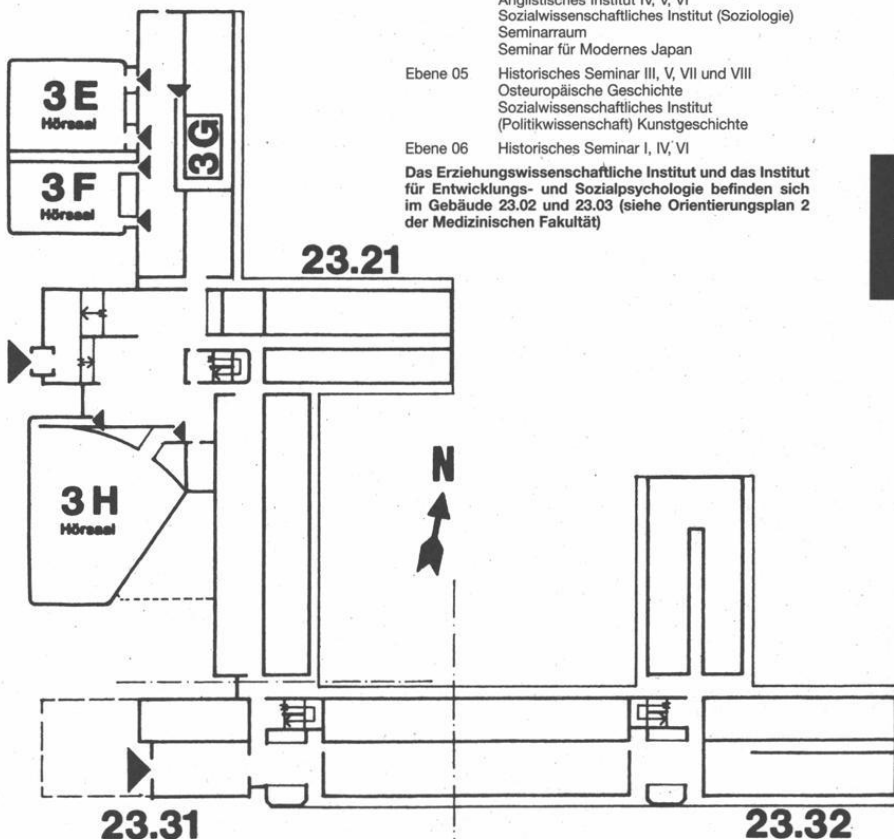

4

Studienberatung

Staatliches Prüfungsamt Düsseldorf, F. 81-14107, 14103, 14769 bis 14107, Gebäude 23.31, Ebene 01 (vgl. S. 58) (Lehramtsprüfungen).

Dekanat der Philosophischen Fakultät, F. 81-12937, Gebäude 23.21, Ebene 00, Raum 66 (vgl. S. 69) (Diplomprüfung – Literaturübersetzen und Promotion; nur allgemeine Fragen, keine Fachberatung).

Philosophie

- Philosophisches Institut, Gebäude 23.21, Ebene 04
- Univ.-Prof. Dr. Dieter Birnbacher, F. 81-12912, Mi. 14–15, Raum 75
- Univ.-Prof. Dr. Axel Bühler, F. 81-12920, Mi. 17–18, Raum 83
- Univ.-Prof. Dr. Christoph Kann, F. 81-12922, Mi. 16–17, Raum 72
- apl. Prof. Dr. jur. Reinhard May, F. 81-12919, Mo. 13–14, Raum 69
- Wiss. Ang. Dr. Oliver Hallich, F. 81-12918, Do. 16–17, Raum 71
- Wiss. Ang. Dr. Ulrike Hinke-Dörnemann, F. 81-12897, Mi. 12–13, Raum 74
- Wiss. Ang. Dr. Jochen Lechner, F. 81-14240, Di. 11–12, Raum 85
- Wiss. Ang. Prof. Dr. jur. Reinhard May, Ph. D. (London), F. 81-12919, Mo. 13–14 oder nach Vereinbarung, Raum 69

Bachelor-Studiengang Kern- und Ergänzungsfach

Beratung: Wiss. Ang. Frau Dr. Ulrike Hinke-Dörnemann, F. 811-2897, Mi. 12–13, Raum 73

Informationswissenschaft

- Institut für Sprache und Information, Gebäude 23.21, Ebene 04
- Univ.-Prof. Dr. Norbert Henrichs, F. 81-12913, Mo. 11–13, Raum 63
- Wiss. Ang. Monique Jucquois-Delpierre, F. 81-14318, Mi. 10.15–13, Raum 68
- Wiss. Ang. Peter F. Meurer, M. A., F. 81-12921, Di. 13–14 u. n. Vereinbarung, Raum 70

Praktikumsberatung

Wiss. Ang. Monique Jucquois-Delpierre, F. 81-14318, Di. 11–12. u. n. Vereinbarung, Raum 68

Erziehungswissenschaft

Erziehungswissenschaftliches Institut, Gebäude 23.03, Ebene 01 und Ebene 02 und Gebäude 23.02, Ebene 02, Studienberatungstermine während der Vorlesungszeit; telefonische Studienberatung und Studienberatung außerhalb der angegebenen Zeiten nicht möglich.

Erziehungswissenschaftliches Studium für Lehramtsstudierende (Sekundarstufe II und Zusatzstudium Sekundarstufe I), Promotion:
Dajana Baum, F. 81-14961, Fax: 81-14961
Mi. 13–14; Gebäude 23.03, Ebene 01, Raum 90

Magisterstudiengänge Erziehungswissenschaft
Akad. Oberrat Dr. Hartmut Steuber; F. 81-13338
Do. 13.00–14.00; Gebäude 23.03, Ebene 01, Raum 68
e-mail: hsteuber@uni-duesseldorf.de

Studiengang Diplom in Erziehungswissenschaft, besonders organisatorische Fragen der Vordiplom- und Diplomprüfung:
Wiss. Ang. Dr. Joachim Koblitz, F. 81-12133, Mi. 15–16;
Gebäude 23.03, Ebene 01, Raum 85

Alle erziehungswissenschaftlichen Studiengänge:
Wiss. Ang. Dr. Petra Buchwald, F. 81-12023, Di. 13-14;
Gebäude 23.03, Ebene 01, Raum 82

Studiengang Magister im Nebenfach Psychologie:
Dr. Jürgen Vetter
Geb. 23.03, Ebene 01, Raum 26

Zwischenprüfungsbeauftragter:
Dr. Jürgen Vetter, F. 81-12131
Geb. 23.03, Ebene 01, Raum 28

Studiengang Diplom-Erziehungswissenschaft im Nebenfach Psychologie
Dr. Jürgen Vetter
Geb. 23.03, Ebene 01, Raum 26

Psychologie als Teil des Erziehungswissenschaftlichen Studiums
Lehramt Sekundarstufe II
Dr. Jürgen Vetter
Geb. 23.03, Ebene 01, Raum 26

Examensfragen:
Univ.-Prof. Dr. Gabriele Gloger-Tippelt, F. 81-13083, s. Aushang
Geb. 23.03, Ebene 01, Raum 27

Univ.-Prof. Dr. Dieter Margies, F. 81-12137, Fax: 81-14961
Mi. 14-15, Gebäude 23.03, Ebene 01, Raum 86

Univ.-Prof. Dr. Gisela Miller-Kipp, F. 81-12369
siehe Aushang, Gebäude 23.03, Ebene 02, Raum 28

Univ.-Prof. Dr. Christine Schwarzer, F. 81-12039, Fax: 81-13468
siehe Aushang, Gebäude 23.03, Ebene 01, Raum 89

Sozialwissenschaften

Soziologie, Gebäude 23.31, Ebene 04

Wiss. Ang. Agnes Elting-Camus, F. 81-12488
Beratungsthema: Allgemeine Studienberatung

Akad. Rat Dr. Bernhard Miebach, F. 81-14253
Beratungsthema: Allgemeine Studienberatung

Univ.-Prof. Dr. Michael Baumann, F. 81-13123, 11559
Univ.-Prof. Dr. Karl-Heinz Reuband, F. 81-13123, 11558
Univ.-Prof. Dr. Peter H. Hartmann, F. 81-11588, -11897
Beratungsthema: Magister und Promotion

Zwischenprüfungsbeauftragte:
Dipl. rer. soc. Agnes Elting-Camus, Gebäude 23.31, Ebene 04, Raum 29, F. 81-12488

Praktikumsbüro:

Wiss. Ang. Detlef Gernand, F. 81-15171, Fax: 81-15368
Beratungsthema: Studium und Beruf

Politikwissenschaft, Gebäude 23.32, Ebene 05

Univ.-Prof. Dr. Ulrich von Alemann, F. 81-11523, Mi. 11-12
Beratungsthema: Magister und Promotion

Univ.-Prof. Dr. Ferdinand Müller-Rommel, F. 81-11512, Mi. 16-17.30
Beratungsthema: Magister und Promotion

Zwischenprüfungsbeauftragter:
Wiss. Ass. Dr. Stefan Marschall, F. 81-12181

Wiss. Ass. Dr. Christoph Strünck, F. 81-14569, Di. 11-12
Beratungsthema: Bachelorstudiengang Sozialwissenschaften, Politikwissenschaft

Medienwissenschaft

Univ.-Prof. Dr. Karin Böhme-Dürr
Beratungsthema: Medienwissenschaft
(nach Voranmeldung im Sekretariat F. 81-1 40 14)

Dr. Susanne Keuneke
Beratungsthema: Bachelorstudiengang Sozialwissenschaften/Medienwissenschaft
Gebäude 23.31, Ebene 05, Raum 77

Zwischenprüfungsbeauftragte:
Dr. Susanne Keuneke
Gebäude 23.31, Ebene 05, Raum 77, Tel. 81-1 40 68
Sprechstunde: Di. 14-15 Uhr

Bachelorstudiengang Sozialwissenschaften (Soziologie / Politikwissenschaft / Kommunikations- und Medienwissenschaft)

Wiss. Ang. Agnes Elting-Camus (Soziologie),
Geb. 23.31, Ebene 04, Raum 29, F. 81-1 24 88
Sprechstunde: Di. 11-12 Uhr

Wiss. Mitarb. Dr. Christoph Strünck (Politikwissenschaft),
Geb. 23.31, Ebene 05, Raum 79, F. 81-1 45 69
Sprechstunde: Di. 11-13 Uhr

Wiss. Mitarb. Dr. Susanne Keuneke (Medienwissenschaft),
Geb. 23.31, Ebene 05, Raum 77, F. 81-1 40 68
Sprechstunde: Di. 14-16 Uhr

Praktikumbüro und Beratung zur beruflichen Orientierung

Wiss. Ang. Detlef Gernand,
Geb. 23.31, Ebene 04, Raum 28, F. 81-1 51 71
Sprechstunde: Di. 11-13 Uhr und Mi. 10-12 Uhr

Geschichte

Historisches Seminar, Gebäude 23.31, Ebene 04, 05 und 06
und Gebäude 23.32, Ebene 05

Für schriftliche Anfragen: Akad. Oberrat Dr. Manfred Wüstemeyer,
Abteilung für Neuere Geschichte, F. 81-12929

Jeweils zu den angegebenen Sprechstunden und nach Vereinbarung stehen folgende
Beratende zur allgemeinen Studienberatung in der Vorlesungszeit zur Verfügung.
Aktuelle Änderungen der Sprechzeiten sind aus Anschlägen ersichtlich.

Akad. Dir. Dr. Otfried von Vacano, F. 81-12996, Do. 14-16, Ebene 05, Raum 29
Beratungsthema: Alte Geschichte

Wiss. Mitarb. Dr. Thilo Offergeld, F. 81-14055, Do. 14.30-15.30
Beratungsthema: Mittelalterliche Geschichte

Univ.-Prof. Dr. Gerd Krumeich, F. 81-12926, Mi. 12.30-14, Ebene 04, Raum 67
Beratungsthema: Neuere Geschichte

Univ.-Prof. Dr. Irntraud Götz von Olenhusen, F. 81-11586, Di. 12.30-13.30, Ebene 05,
Raum 33, Beratungsthema: Neuere und Neueste Geschichte

em. Univ.-Prof. Dr. Klaus Müller, F. 81-129 27, Do. 14-15, Ebene 06, Raum 73
Beratungsthema: Neuere Geschichte

Univ.-Prof. Dr. Christoph Weber, F. 81-129 42, Do. 16-17, Ebene 06, Raum 71
Beratungsthema: Neuere Geschichte

Akad. Oberrat Dr. Manfred Wüstemeyer, F. 81-129 29, Do. 10-11, Ebene 04, Raum 70
Beratungsthema: Neuere Geschichte

Prof. Dr. Gerhard Schormann, F. 81-129 41, Mo. 11-12, Ebene 06, Raum 77
Beratungsthema: Neuere Geschichte

Univ.-Prof. Dr. Hansgeorg Molitor, F. 81-145 50, Mi. 15-16, Ebene 05, Raum 31
Beratungsthema: Neuere Landesgeschichte, Neuere Geschichte

Prof. Dr. Jörg Engelbrecht , F. 81-14520, nach Vereinbarung, Ebene 05, Raum 71
Beratungsthema: Neuere Landesgeschichte, Neuere Geschichte

Wiss. Ass. Dr. Stephan Laux, F. 81-14520, Di. 11–12, Ebene 05, Raum 71
Beratungsthema: Neuere Landesgeschichte, Neuere Geschichte

Wiss. Ang. Prof. Dr. Hein Hoebink, F. 81-12073, Mi. 14–16, Ebene 06, Raum 61
Beratungsthema: Neueste Geschichte

Prof. Dr. Falk Wiesemann , F. 81-14559, Di. 14–16, Ebene 05, Raum 65
Beratungsthema: Neueste Geschichte

Univ.-Prof. Dr. Hans Hecker , F. 81-12928, Mo. 14–16 und nach Vereinbarung,
vorherige Anmeldung im Sekretariat empfohlen, Ebene 05, Raum 62
Beratungsthema: Osteuropäische Geschichte

Wiss. Ang. Dr. Ulrich Nocken, F. 81-14020, nach Vereinbarung, Ebene 05, Raum 25
Beratungsthema: Wirtschaftsgeschichte

Univ.-Prof. Dr. Dr. h.c. Detlef Brandes, F. 81-14098
Beratungsthema: Kultur und Geschichte der Deutschen im östlichen Europa

Kunstgeschichte

Seminar für Kunstgeschichte, Gebäude 23.32, Ebene 04

Univ.-Prof. Dr. Hans Körner, F. 81-12080, Mi. 15–16, Ebene 04, Raum 78

Allgemeine Sprachwissenschaft

Institut für Sprache und Information, Gebäude 23.21, Ebene 04

Anerkennung von Studienleistungen, Magisterprüfung, Promotion

Univ.-Prof. Dr. James Kilbury, F. 81-12557, Raum 44, Mo. 10–12

Apl. Prof. Dr. Sebastian Löbner, F. 81-13399, Mi. 13–15, Raum 49

Klassische Philologie

Seminar für Klassische Philologie, Gebäude 23.21, Ebene 04

Univ.-Prof. Jochem Küppers , F. 81-12960, Di. 11–13, Raum 423
Beratungsthema: Lateinische Philologie

Akad. Rat Dr. Peter Kuhlmann, F. 81-11498, Raum 441, Do. 13.30
Beratungsthema: Lateinische und griechische Studienberatung und Schulpraktikum

Vorbereitungskurse für Latinum und Graecum

Univ.-Prof. Dr. Michael Reichel, F. 81-12549, Mo. 11–12, Raum 426
Beratungsthema: Griechische Philologie

Germanistik

Germanistisches Seminar, Gebäude 23.21, Ebene 01 und 02

Die Studienberatenden sind zuständig für allgemeine Fragen des Faches
Germanistik/Deutsch (Studiengänge MA/LA - SII/SI, allgemeine (Prüfungsprobleme)
sowie für spezielle Fragen der jeweiligen Abteilung.

Abteilung für Deutsche Philologie und Linguistik:
Dr. M. Wengeler, F. 81-13684, Di. 16–18, Raum 145

Abteilung für Neuere Germanistik:

Dr. A. Neuhaus-Koch, F. 81-13489, Mo. 14–16, Raum 02.50, e-mail: neuhaus@phil-
fak.uni-duesseldorf.de

Michael Appel, M.A., F. 81-12947, Di. 16–18, Raum 151

Abteilung für Ältere Germanistik:

Prof. Dr. B. Haupt , F. 81-129 55, Do. 16-17.30, Raum 249

Termine: vorlesungsfreie Zeit s. Schwarzes Brett

A. Lehmann-Benz M. A., F. 81-151 29, Di. 11-13, Gebäude 23.31, Ebene U1, Raum 68

Termine: vorlesungsfreie Zeit s. Schwarzes Brett

Abteilung für Didaktik der deutschen Sprache und Literatur:

Dr. Kl.-H. Roth , F. 81-149 40, Mo. 13-14, Raum 129

Zwischenprüfung:

Prof. Dr. Helmut J. F. Brall-Tuchell, F. 81-1 48 56, Raum 2.41

Dr. Ariane Neuhaus-Koch, F. 81-1 34 89, Mi. 12-14, Raum 250

Anglistik

Anglistisches Institut, Gebäude 23.21, Ebene 01 und 02 und
Gebäude 23.31 und 23.32, Ebene 04

Univ.-Prof. Dr. Wilhelm Busse , F. 81-129 61, Ebene 01, Raum 69, Fr. 11-12

Univ.-Prof. Dr. Herwig Friedl, F. 81-129 56, Ebene 02, Raum 71, Di. 9-11

Univ.-Prof. Dr. Monika Gornille, F. 81-12965, Ebene 01, Raum 86, Mi. 12-13

Univ.-Prof. Dr. Therese Seidel , F. 81-129 64, Ebene 04, Raum 21, Do. 11-13

Univ.-Prof. Dr. Dieter Stein , F. 81-129 63, Ebene 01, Raum 68, Mi. 15-17

PD Dr. Klaus Stiersdorfer, F. 81-1 45 88, Ebene 04, Raum 31, Do. 11-12

Akad. Oberrat Dr. Rurik von Antropoff, F. 81-129 15, nach Vereinbarung,
Ebene 04, Raum 71

Apl. Prof., Dr. Dietmar Claas , F. 81-129 59, Mi. 11-13, Ebene 02, Raum 66

Akad. Oberrat Dr. Aribert Schroeder , F. 81-145 18, nach Vereinbarung,
Ebene 04, Raum 24

Studienrätin i. H. Anne Francis Bulmer, B. A., F. 81-132 75, Ebene 04, Raum 73,
nach Vereinbarung

OSTR i. H. Klaus Uellenberg, F. 81-12957, Ebene 02, Raum 63, Fr. 13-14

Wiss. Ass. Dr. phil. Astrid Böger, F. 81-14019, Do. 13-14, Ebene 02, Raum 72

Wiss. Ang. Dr. Rainer Holtei , M. A., F. 81-145 63, Do. 10-12, Ebene 01, Raum 72

Wiss. Ang. Alexander Bergs , F. 81-12823, Di. 13-14, Ebene 01, Raum 64

Wiss. Ang. Dr. Annette Kern-Stähler, F. 81-1 36 90, Ebene 04, Raum 75, Mi. 16-17

StR i. H. Dr. Georg Schiller , F. 81-14598, n.V., Ebene 02, Raum 70

Wiss. Ang. Dr. Friedrich-Karl Unterweg, F. 81-145 58, Di. 13-15, Ebene 04,
Raum 26

Wiss. Ang. Ingrid-Charlotte Wolter , M.A., F. 81-1 31 52, Di. 13-14, Ebene 04,
Raum 28

Romanistik

Romanisches Seminar, Gebäude 23.21, Ebene 01 und 02

Jeweils zu den angegebenen Sprechstunden und nach Vereinbarung stehen folgende
Beratende zur allgemeinen Studienberatung in der Vorlesungszeit zur Verfügung.
Änderungen der Sprechzeiten sind aus Anschlägen ersichtlich.

Beratungsthema: Studiengang Lehramt Französisch, Italienisch und Spanisch
StD i. H. Dr. Klaus-Dieter Drissen, F. 81-12979, Do. 16.30-18, Ebene 02, Raum 84

Beratungsthema: Studiengang Literaturübersetzen

Akad. Oberrat Dr. Jürgen Rehbein, F. 81-12977, Mo. 11.15-13, Ebene 01, Raum 96

Beratungsthema: Studiengang Magister

Wiss. Ang. Dr. Friedhelm Beckmann , F. 81-14375, Di. 13-14,
Ebene 01, Raum 88

Akad. Oberrätin Dr. Barbara von Gemmingen, F. 81-12982, Mo. 13-14, Ebene 02,
Raum 94

Beratungsthema: Sprachpraxis Französisch und Auslandsstudium
Akad. Oberrätin Prof. Dr. Mechtild Bierbach, F. 81-121 27, Do. 14-15,
Ebene 02, Raum 95
Lektorin Michèle Creff, F. 81-14371, Fr. 11-12, Ebene 02, Raum 87

Beratungsthema: Sprachpraxis Italienisch und Auslandsstudium
Lektorin: Dott.ssa Chiara de Manzini Himmrich, F. 81-139 23, Mo. 11-13, Ebene 01,
Raum 87

Beratungsthema: Sprachpraxis Spanisch und Auslandsstudium
Wiss. Ang. Dr. Bienvenido de la Fuente, F. 81-12985, Do. 16-17, Ebene 02, Raum 91

Bachelor-Kombinationsstudiengang Romanistik

Wiss. Ang. Dr. Friedhelm Beckmann , Romanistik III, Tel. 81-1 43 75

Akad. Rätin Dr. Martina Nicklaus, Romanistik IV, Tel. 81-14377

Ostasien-Institut Japanstudien

Modernes Japan, Gebäude 23.02, Ebene 02

Beratung: Jeannette Behaghel, M.A., F. 81-145 04, Raum 83, Di. 13-14, Volker Elis, M.A.,
F. 81-145 09, Raum 83, Do. 14-15

Literaturübersetzen

Deutsch

Dr. Hans Werner Scharf , F. 81-14281, Sprechstunde siehe Aushang,
Ebene 01, Raum 48

Englisch

Dr. Georg Schiller , F. 81-14598, n. V., Ebene 02, Raum 70

Französisch, Italienisch, Spanisch

Akad. Oberrat Dr. Jürgen Rehbein, F. 81-12977, Mo. 11.15-13, Ebene 01, Raum 196

Sportwissenschaft

Institut für Sportwissenschaft, Gebäude 28.01, Ebene 01

Univ.-Prof. Dr. Tiegel, F. 81-148 88, Do. 11-12, Raum 00.51

e-mail: giselher.tiegel@uni-duesseldorf.rz

Dipl.-Sportl. Brodbeck, F. 81-148 92, Di. 13-14, Raum 01.16

e-mail: Wilhelm-brodbeck@uni-duesseldorf.de

Dipl.-Sportl. Dr. Golmina, F. 81-148 93, Mi. 11-12, Raum 01.18,

e-mail: golmina@uni-duesseldorf.de

Dipl. Sportl. Derks , F. 81-1 48 85, Mo. 11-12, Raum 01.21

e-mail: Ute.derks@uni-duesseldorf.de

Dipl.-Sportl. Priv.-Doz. Dr. Stemper, F. 81-148 87, Do. 12-13, Raum 01.19

e-mail: stemper@uni-duesseldorf.de

Dipl.-Sportl. Dr. Wastl, F. 81-149 35, Mi. 13-14, Raum 01.17

e-mail: wastl@uni-duesseldorf.de

Sportl. Rocholl, F. 81-148 94, Do. 15-16, Raum 01.15

e-mail: Rocholl.@uni-duesseldorf.de

Sportl. Dr. Schütte, F. 81-1 48 90, Di. 10.45-11.45., Raum 01.21

e-mail: mechthild.schuette@uni-duesseldorf.de

Musikwissenschaft

Robert-Schumann-Hochschule, Musikwissenschaftliches Institut, Homberger
Straße 12, 40474 Düsseldorf, 3. OG

Prof. Dr. Andreas Ballstaedt, F. 02 11-4 54 46 73, Do. 14-16

Prof. Dr. Dr. Volker Kalisch, F. 02 11-4 54 46 56, Di. 10-12

Studienberatung durch die Fachschaftsvertretung der Studierendenschaft

Zeiten nach Vereinbarung, Anschläge beachten

Allgemeine Sprachwissenschaft:

Projektraum
Gebäude 23.21, Ebene 04, Raum 52

Anglistik:

Fachschaftsraum
Gebäude 23.21, Ebene 01, Raum 89

Erziehungswissenschaft:

Fachschaftsraum
Gebäude 23.03, Ebene 01, Raum 50, Tel./Fax 81-13084,
Beratung in der Vorlesungszeit: Mo-Do 13-14 (am besten vorher telefonisch absprechen)
Beratung in der vorlesungsfreien Zeit: siehe Aushang am Schwarzen Brett Gebäude
23.03., Ebene 01) u./o. an der Fachschaftstür
In der Woche vor Beginn der ersten Vorlesungen/Seminare findet eine „ESAG“ (Erstse-
mesterarbeitsgruppe) statt. Diese Einführungsveranstaltung ist in der Regel an einem
Dienstag und dem darauffolgenden Mittwoch von jeweils 10-15 im Gebäude 23.03.,
Ebene 01.

Germanistik:

Fachschaftsraum Germanistik
Gebäude 23.21, Ebene 01, Raum 82

Geschichte:

Fachschaftsraum Geschichte,
Gebäude 23.31, Raum 472, F. 81-14572, Beratung Mo.–Do. 13–14, in den Ferien siehe
Anschlag an den Schwarzen Brettern

Klassische Philologie:

Fachschaftsraum
Gebäude 23.31, Ebene U1, Raum 70, F. 81-15139

Literaturübersetzen:

Fachschaftsraum Romanistik
Gebäude 23.21, Ebene 02, Raum 81, F. 81-1 45 74
Beratung: Mi. 13–14

Philosophie:

Fachschaftsraum
Gebäude 23.21, Ebene U1, Raum 26, F. 81-1 45 73

Romanistik:

Fachschaftsraum, Beratung Di. 13–14
Gebäude 23.21, Ebene 02, Raum 81

Politikwissenschaft:

Gebäude 23.32, Ebene 05, Raum 67, F. 81-1 23 88

Medienwissenschaft:

Gebäude 23.31, Ebene 05, Raum 67, F. 81-1 23 88

Soziologie:

Gebäude 23.31, Ebene 04, Raum 25, F. 81-1 53 95

Soziologie Bachelor-Ausschuss:

Gebäude 23.31, Ebene 04, Raum 25, F. 81-1 53 95

Promotionsausschuss

Vorsitzender:

Univ.-Prof. Dr. Ulrich von Alemann

Stellvertreter:

Univ.-Prof. Dr. Bernd Witte

Weitere Mitglieder:

Univ.-Prof. Dr. Michael Baumann

Univ.-Prof. Dr. Herwig Friedl

Prof. Dr. Barbara Haupt

Dr. Friedhelm Beckmann

Dr. Marita Pabst-Weinschenk

stud. phil. Christian Horn

Magisterprüfungsausschuss

Vorsitzender:

Prof. Dr. Sebastian Löbner

Stellvertreter:

Univ.-Prof. Dr. Bernd Witte

Weitere Mitglieder:

Univ.-Prof. Dr. James Kilbury

Univ.-Prof. Dr. Volker Beeh

Dr. Friedrich K. Unterweg

N.N.

N.N.

Ausschuss für die Diplomprüfung in Erziehungswissenschaft

Vorsitzende:

Univ.-Prof. Dr. Christine Schwarzer

Stellvertreter:

Univ.-Prof. Dr. Gisela Miller-Kipp

Weitere Mitglieder:

Prof. Dr. Bernhard Dieckmann

Dr. Joachim Koblitz

Dr. Peter Stadtfeld

stud. phil. Halide Özkurt

stud. phil. Marc Zobel

Ausschuß für die Diplomprüfung in Literaturübersetzen

Vorsitzender:

Univ.-Prof. Dr. Frank Leinen

Stellvertreter:

Univ.-Prof. Dr. Hans T. Siepe

Weitere Mitglieder:

Univ.-Prof. Dr. Monika Gomille

Univ.-Prof. Dr. Bernd Witte

Dr. Monika Wodsak

stud. phil. Eva Gentes

stud. phil. Susanne Knaak

Praktikumsbüro der Philosophischen Fakultät

Praktikumsbeauftragter der Fakultät:

N.N., F. 81-11547, Fax: 81-12134

Leiter: Akad. Dir. Dr. Manfred Franz, F. 81-12497

Sekretariat: Irmgard Hestermann, F. 81-128 02, Fax: 81-12134

e-mail: praktikumsbuero@phil-fak.uni-duesseldorf.de

Gebäude 23.02, Ebene 02, Raum 61

Geschäftszeit: montags 9–10.30, dienstags, donnerstags 9–9.30 und 10.30–11.30,
außerdem donnerstags 14–15

Lehrkörper

a) Emeritierte Universitätsprofessoren:

- Anton, Herbert, Marktstraße 8, 41516 Grevenbroich
Dr. phil. (Neuere Germanistik)
- Benning, Helmut, Schumannstraße 56, 40822 Mettmann
Dr. phil. (Anglistik)
- Boldt, Hans, Krafftgasse 1, 79379 Müllheim/Baden, F. (0 76 31) 1 22 61
Dr. jur. (Politikwissenschaft)
- Düwell, Kurt, Johannes-Weyer-Str. 14, 40225 Düsseldorf, F. (02 11) 9 34 56 40
Dr. phil. (Neueste Geschichte)
- Flohr, Heiner, Zum Guten Hirten 21a, 48155 Münster, F. (02 51) 1 33 88 40
Dr. rer. pol., Dipl.-Kaufmann (Politikwissenschaft)
- Friedrich, Leonard, Espenstraße 109, 41470 Neuss, F. (021 37) 6 09 83
Dr. phil. (Allgemeine Pädagogik)
- Glaap, Albert-Reiner, OBE, Lerchenweg 16, 40878 Ratingen, F. (021 02) 84 65 70
Dr. phil. (Englische Sprache und ihre Didaktik)
- Gössmann, Wilhelm, Graf-Recke-Straße 160, 40237 Düsseldorf, F. 63 31 04
Dr. phil. (Didaktik der deutschen Sprache und Literatur)
- Hardach, Karl
Dr. rer. pol., Dipl.-Volkswirt (Wirtschaftsgeschichte)
- Hiestand, Rudolf, Brehmstr. 76, 40239 Düsseldorf, F. (02 11) 57 33 67
Dr. phil. (Mittelalterliche Geschichte)
- Kienast, Dietmar, Jeisstraße 19, 82140 Neu-Esting, F. (081 42) 2 05 79
Dr. phil. (Alte Geschichte)
- Manz, Wolfgang, Margeritenweg 6, 41542 Dormagen, F. (021 82) 72 40
Dr. rer. pol., Dipl.-Psych. (Psychologie)
- Michel, Gerhard, Rheinstr. 1, 41363 Jüchen, F. (021 87) 4 30 77, Fax (021 81) 49 89 94
Dr. phil. (Erziehungswissenschaft)
- Mommsen, Wolfgang J., Feldstraße 20, 40479 Düsseldorf, F. (02 11) 51 36 90 35
Dr. phil., D. litt (h. c.), (Neuere Geschichte)
- Nickel, Horst, Erziehungswissenschaftliches Institut, Abt. für Entwicklungspsychologie
und Pädagogische Psychologie, F. 81-1 32 42
Dr. phil., Dipl.-Psychologe (Psychologie)
- Nicolin, Friedhelm, Forststraße 11, 53125 Bonn, F. (02 28) 25 11 07
Dr. phil. (Allgemeine Pädagogik)
- Nies, Fritz, Mörikestraße 28, 41564 Kaarst, F. (021 31) 60 13 32
Dr. phil. (Romanistik)
- Rösch, Heinz-Egon, Tizianweg 5, 55127 Mainz, F. (061 31) 7 22 21
Dr. phil. (Sportwissenschaft)
- Schrader, Ludwig, Gleiwitzer Straße 20, 41564 Kaarst,
Dr. phil. (Romanistik)
- Schulte-Herbrüggen, Hubertus, Dürerstraße 30, 41466 Neuss
Dr. phil. (Anglistik)
- Stötzel, Georg, Merianweg 2, 40724 Hilden
Dr. phil. (Deutsche Philologie und Linguistik)
- Süssmuth, Hans, Droste-Hülshoff-Straße 1, 41464 Neuss, F. (021 31) 4 24 15
Dr. phil. (Neueste Geschichte und Didaktik der Geschichte)
- Wehle, Gerhard, Bislicher Straße 7, 46487 Wesel, F. (02 81) 7 00 74
Dr. phil. (Erziehungswissenschaft)
- Windfuhr, Manfred, Frankfurter Weg 6, 41564 Kaarst, F. (0 21 31) 60 33 39
Dr. phil. (Neuere Germanistik)

Wunderlich, Dieter, Chamissostr. 8, 40237 Düsseldorf, F. (0211) 68 2024
Dr. phil. (Allgemeine Sprachwissenschaft)

b) Universitätsprofessoren im Ruhestand:

Beuker, Friedhelm, Mörikestraße 7, 40668 Meerbusch-Lank, F. (02150) 2692
Dr. med. (Sportmedizin)

Birley, Anthony R., Ulmenweg 11, 61169 Friedberg, F. (06031) 1 45 67
Dr. phil. (Alte Geschichte)

Geldsetzer, Lutz, Cheruskerstraße 99a, 40545 Düsseldorf, F. 57 55 56
Dr. phil. (Philosophie)

Häubler, Reinhard, Preußenstraße 14, 40883 Ratingen, F (021 02) 6 87 07
Dr. phil. (Klassische Philologie)

Heinz, Rudolf, Augustastraße 123, 42119 Wuppertal
Dr. phil. (Philosophie)

Heldmann, Werner, Albecker Steige 32, 89075 Ulm, F. (0731) 2 25 77
Dr. phil. (Allgemeine Pädagogik)

Henrichs, Norbert, Im Luftfeld 80, 40489 Düsseldorf, F. 40 46 55
Dr. phil. (Informationswissenschaften)

Huning, Alois, Weißdornweg 12 42489 Wülfrath, F. (02058) 32 54
Dr. phil. (Philosophie)

Kleszczewski, Reinhard, Badeniastraße 12, 41564 Kaarst
Dr. phil. (Romanistik)

Lönne, Karl-Egon, Oberstraße 37, 41516 Grevenbroich, F. (02181) 737 71
Dr. phil. (Neuere Geschichte)

Lüschen, Günther, Sodenstich 35a, 26131 Oldenburg, F. (0441) 684 1441
Prof. Dr. (Sozialwissenschaft)

Margies, Dieter, Tucherweg 23, 40724 Hilden, F. (02103) 6 46 64
Dr. phil. (Erziehungswissenschaft)

Müller, Klaus, Paradiesstraße 19, 44289 Dortmund, F. (0231) 40532
Dr. phil. (Modernes Japan)

Müller, Klaus, Drosselweg 10, 41352 Korschenbroich, F. (02161) 67 25 18
Dr. phil. (Neuere Geschichte)

Semmler, Josef, Ebereschenweg 21, 67067 Ludwigshafen, F. (0621) 55 71 65
Dr. phil. (Mittelalterliche Geschichte)

c) Universitätsprofessorinnen und Universitätsprofessoren:

Alemann, Ulrich von, An den Kämpfen 10, 40489 Düsseldorf, F. (0203) 74 12 95, Fax
(0203) 74 65 71
Dr. phil. (Politikwissenschaft), 15.4.1998 (Lehrstuhlinhaber)

Aptroot, Marion, Universitätsstr. 1, 40225 Düsseldorf, F. 81-13228
Dr. phil. (Jiddische Kultur, Sprache und Literatur) (Lehrstuhlinhaberin)

Baurmann, Michael, Bornemannstr. 22, 60599 Frankfurt/M.
Dr. phil. (Soziologie), Lehrstuhlinhaber

Beeh, Volker, Niederkasseler Kirchweg 144, 40547 Düsseldorf
Dr. phil. (Germanistische Sprachwissenschaft), 3.8.82

Birnbacher, Dieter, Universitätsstraße 1, 40225 Düsseldorf
Dr. phil. (Philosophie), Lehrstuhlinhaber

Böhme-Dürr, Karin, Am Botanischen Garten 35, 40225 Düsseldorf
Dr., Institut für Medienwissenschaft, (Lehrstuhlinhaberin)

Börner-Klein, Dagmar, Universitätsstr. 1, 40225 Düsseldorf
Dr. phil. (Jüdische Studien)

Borsò, Vittoria, Am Erlengraben 23, 67167 Erpolzheim, F (06353) 91308
Dr. phil. (Romanistik), 8.9.92, (Lehrstuhlinhaberin)

- Brandes, Detlef, Schüblerstraße 24, 40474 Düsseldorf, F. (02 11) 4 70 93 78
Dr. phil. Dr. h.c. (Lehrstuhlinhaber) (Kultur und Geschichte der Deutschen im östlichen Europa), 6.12. 84
- Brocke, Michael, Gerhart-Hauptmann-Str. 90, 47058 Duisburg, F. (02 03) 33 38 06
Dr. phil. (Jüdische Studien)
- Bühler, Axel, Wagner Str. 20, 83313 Siegsdorf, F (0 86 62) 94 52
Dipl. Soz., Dr. phil. (Philosophie), 23. 4. 95
- Busse , Dietrich, Universitätsstr. 1, 40225 Düsseldorf, F. 81-12944
Dr. phil. (Germanistische Sprachwissenschaft), Lehrstuhlinhaber
- Busse , Wilhelm, Harzstraße 68, 42579 Heiligenhaus
Dr. phil. (Anglistik), 26.7.83 (Lehrstuhlinhaber)
- Friedl, Herwig, Herchenbachstraße 9, 40470 Düsseldorf, F. (02 11) 63 33 03
Dr. phil. (Anglistik), 13.7.87 (Lehrstuhlinhaber)
- Geisler, Hans, Karolingerstraße 19, 40223 Düsseldorf, F. 9 34 88 76
Dr. phil. (Romanistik), 20.12.96 (Lehrstuhlinhaber)
- Gloger-Tippelt, Gabriele, Erziehungswissenschaftliches Institut, Abt. für
Entwicklungspsychologie u. Pädagogische Psychologie, F. (02 11) 81-1 30 83
Dr. phil. (Psychologie) (Lehrstuhlinhaberin)
- Gomille, Monika, Von-der-Tann-Straße 56, 69126 Heidelberg
Dr. phil. (Anglistik) (Lehrstuhlinhaberin)
- Goetz von Olenhusen, Irmtraud, Himmelgeister Str. 129, 40225 Düsseldorf
Dr. phil. (Neuere und Neueste Geschichte) (Lehrstuhlinhaberin)
e-mail: goetzvon@uni-duesseldorf.de
- Hartmann , Peter H., Kyllburger Straße 14, 50937 Köln, F. (02 21) 44 85 62
Dr. phil. (Soziologie)
- Hecker , Hans, Zum Hedelsberg 35, 50999 Köln (Weiß), F. (022 36) 6 66 08
Dr. phil. (Osteuropäische Geschichte), 1.4.82
- Hülsen-Esch, Andrea, Universitätsstraße 1, 40225 Düsseldorf, F. 81-15214
Dr. phil. (Kunstgeschichte)
- Kaiser, Gert, Lilienweg 15, 40822 Mettmann, F (02104) 95115
Dr. phil. Dr. h.c. (Ältere Germanistik), 17.3.77 (Lehrstuhlinhaber)
- Kann, Christoph, Universitätsstraße 1, 40225 Düsseldorf, F. 81-12922
Dr. phil. (Philosophie)
- Keller , Rudi, Pestalozzistraße 29, 40549 Düsseldorf, (0211) 562 2345
Dr. phil. (Germanistische Sprachwissenschaft), 17.10.78
- Kilbury, James, Carl-Sonnenschein-Weg 3, 40764 Langenfeld, F. (021 73) 7 19 20
Ph. D. (Computerlinguistik), 25.11.91 (Lehrstuhlinhaber)
- Körner, Hans, Fritz-Reuter-Straße 11, 40221 Düsseldorf, F. (02 11) 9 02 37 45
Dr. phil. (Kunstgeschichte), 1.10.92 (Lehrstuhlinhaber)
- Kouteva, Tania
Dr. (Anglistik)
- Krumeich, Gerd, Quirinstr. 67, 40547 Düsseldorf, F. (0211) 5591371
Dr. phil. (Neuere Geschichte), 1. 10. 97 (Lehrstuhlinhaber)
- Küppers , Jochem, Kölner Str. 13a, 41363 Jüchen, F. (02165) 911487
Dr. phil. (Klassische Philologie/Latinistik), 29.1.97 (Lehrstuhlinhaber)
- Labisch, Alfons, Elisabethstraße 15, 40217 Düsseldorf
Dr. med. Dr. phil., M. A. (Geschichte der Medizin) Zweitmitglied
- Laudage, Johannes, Auf dem Stucks 29, 53947 Nettersheim, F. (02484) 2904
Dr. phil. (Mittelalterliche Geschichte) 1.4.99 (Lehrstuhlinhaber)
- Leinen, Frank, Neusser Landstraße 4i, 41470 Neuss, F. (02137) 78 68 69
Dr. phil. (Romanistik), 16.02.99
- Louven , Erhard, Rheinstraße 20g, 47906 Kempen/Ndrh
Dr. rer. oec. (Ostasien-Institut)
- Mae, Michiko
Dr. phil. (Modernes Japan)
- Miller-Kipp, Gisela, Am Botanischen Garten 8, 40225 Düsseldorf
Dr. phil. (Erziehungswissenschaft), (Lehrstuhlinhaberin)

- Molitor, Hansgeorg, Oberstraße 39, 41066 Mönchengladbach, F (021 61) 63 03 23,
 Fax (021 61) 47 90 59
 Dr. phil. (Mittlere und Neuere Geschichte sowie Rheinische Landesgeschichte –
 Didaktik der Geschichte), 9.3.76 (Lehrstuhlinhaber)
- Müller-Rommel, Ferdinand, Gutshof 1, 21394 Heiligenthal
 Dr. rer. pol. (Politikwissenschaft), 1.4.00 (Lehrstuhlinhaber)
- Pott, Hans-Georg, Elsterweg 5, 40789 Monheim, F. (021 73) 5 54 39
 Dr. phil. (Neuere Germanistik), 4.7.83
- Reichel, Michael, F. 81-12549
 Dr. phil. (Klassische Philologie/Gräzistik), 31.3.1999 (Lehrstuhlinhaber)
- Rettig, Wolfgang, Ricarda-Huch-Weg 14, 41469 Neuss, F. (021 37) 27 72
 Dr. phil. (Romanistik), 1.10. 81
- Reuband, Karl Heinz, Reppgowstr. 6, 50931 Köln, F. (02 21) 41 08 57
 (Dr. phil.) Soziologie, Lehrstuhlinhaber
- Rohrbacher, Stefan, Rehstr. 11, 40472 Düsseldorf, F. 6 54 97 39
 Dr. phil. (Jüdische Studien)
- Rupp, Gerhard, Schulstraße 23, 45549 Sprockhövel, F. (02324) 971807
 Dr. phil. (Neuere deutsche Literaturwissenschaft und ihre Didaktik), Lehrstuhlinhaber
- Schurz, Gerhard, Universitätsstr. 1, 40225 Düsseldorf, F. 81-129 14
 Dr. phil. (Philosophie)
- Schwarzer, Christine, Im Bruchfeld 39, 40764 Langenfeld
 Dr. phil. (Erziehungswissenschaft), 11.3.83 (Lehrstuhlinhaberin)
- Seidel, Therese, Johann-Bugenhagen-Str. 4, 41468 Neuss, F. (0 21 31) 3 07 66
 Dr. phil. (Anglistik), Lehrstuhlinhaberin
- Siepe, Hans T., Himmelgeister Landstr. 176, 40589 Düsseldorf, F. + Fax (02 11) 9 75 42 11
 Dr. phil. (Romanistik), 1.4.01 (Lehrstuhlinhaber)
- Stein, Dieter,
 Dr. phil. (Anglistik) 1. 10. 90 (Lehrstuhlinhaber)
- Stierstorfer, Klaus, Scheffelstr. 28, 60318 Frankfurt, F. (0 69) 4 96 03 64
 Dr. (Univ. Oxford) (Anglistik)
- Tiegel, Giselher, Duisburger Straße 471, 45478 Mülheim, F. (02 08) 59 14 52
 Dr. phil. (Sportwissenschaft)
- Weber, Christoph, Klosterstr. 72, 40211 Düsseldorf, F. 352595
 Dr. phil. (Neuere Geschichte), 21. 7. 82
- Witte, Bernd, Lessingstraße 6, 53113 Bonn, F. 81-129 50
 Dr. phil. (Neuere Germanistik), 1. 3. 94 (Lehrstuhlinhaber)
- Wunderli, Peter, Feuerbachstr. 38, 40223 Düsseldorf
 Dr. phil. (Romanistik), 1.4.70 (Lehrstuhlinhaber)

Mit der Vertretung eines Lehrstuhls beauftragt:

- Kokott, Hartmut, Parkstraße 49, 40477 Düsseldorf
 Prof. Dr. phil. (Ältere Germanistik)
- Löbner, Sebastian, Elisabethstr. 60, 40217 Düsseldorf, F. (0211) 7 59 99 96
 Apl. Prof. Dr. phil. (Allgemeine Sprachwissenschaft)

d) Honorarprofessorinnen und Honorarprofessoren:

- Adam, Hermann, Emserstraße 10, 10719 Berlin, F. (Büro) 030/2 02 25-4 19,
 (priv.) 030/86 39 73 02
 Dr. rer. pol. (Politikwissenschaft)
- Finger, Heinz, Universitäts- und Landesbibliothek Düsseldorf, F. 81-1 4697
 Dr. phil., Bibliotheksdirektor (Mittelalterliche Geschichte)
- Gattermann, Günter, Corellistraße 47, 40593 Düsseldorf, F 705424
 Dr. phil., (Bibliothekswissenschaft)
- Gerß, Wolfgang, Eifelstraße 14, 42579 Heiligenhaus, F. (02056) 29 86
 Dr. rer. pol. (Sozialwissenschaften)
- Kruse, Joseph A., Kaiserwerther Straße 70, 40477 Düsseldorf
 Dr. phil. Direktor des Heinrich-Heine-Instituts Düsseldorf (Neuere Germanistik)

- Lisken, Hans F., Am Waldeck 2, 52428 Jülich, Praxis: Ritterstr. 9, 40213 Düsseldorf,
F. (02 11) 86 46 30
Dr. jur., Polizeipräsident a.D., Rechtsanwalt b. OLG Düsseldorf (Politikwissenschaft)
- Looz-Corswarem, Clemens von, Heinrich-Ehrhardt-Straße 61, 40468 Düsseldorf,
F. 899-5737
Dr. phil., Stadtarchivdirektor (Neuere Landesgeschichte)
- Schreckenber, Wilhelm, Holbeinweg 3, 40489 Düsseldorf, F. (02 03) 74 61 47
Dr. phil., Oberstudienreferent a. D. (Erziehungswissenschaft)
- Schulze, Jörg, Bredowallee 26, 53125 Bonn
Dr.-Ing., Rheinisches Amt für Denkmalpflege, Abtei Brauweiler,
Ehrenfriedstraße 19, 50250 Pulheim, F. (0 22 34) 80 51

e) Studienprofessorinnen und Studienprofessoren und Direktorin eines Instituts für Leibesübungen:

N. N.

f) Außerplanmäßige Professorinnen und Professoren:

- Ackermann, Volker, Frankenseite 75 b, 47877 Willich, F. (021 54) 20 51 94
Dr. phil. Wiss. Ang. (Neueste Geschichte)
- Bast, Rainer A., Philosophisches Institut, Postfach 28 01 61, 40610 Düsseldorf,
F. 81-12897
Dr. phil. (Philosophie)
- Bierbach, Mechthild, Dunantstr. 41, 41468 Neuss, F. (0 21 31) 12 06 80
Dr. phil., Akad. Oberrätin (Romanistik), 7.11.1995
- Brall-Tuchel, Helmut, Remscheid Straße 6, 40215 Düsseldorf, F. 37 05 11
e-mail: brall@phil-fak.uni-duesseldorf.de
Dr. phil., Wiss. Ang. (Ältere Germanistik)
- Cepl-Kaufmann, Gertrude, Oberbuschweg 23, 50999 Köln
Dr. phil., Akad. Oberrätin (Neuere Germanistik)
- Claas, Dietmar, Rheinfährstraße 7, 41468 Neuss, F. (02131) 3 76 28
Dr. phil., Akad. Oberrat (Englische Philologie mit besonderer Betonung der amerikanischen Literaturwissenschaft), 8. 6. 82
- Dieckmann, Bernhard, Stephaniensstraße 7, 40211 Düsseldorf, F. (01 71) 1 42 03 58
Dr. phil., (Erziehungswissenschaft)
- Engelbrecht, Jörg, Lütowstraße 23, 40476 Düsseldorf, F. (02 11) 4 93 18 49,
Fax (0211) 4986401, e-mail: j.engelbrecht@gmx.de
Dr. phil. (Mittlere und Neuere Geschichte)
- Hansen, Volkmar, Haydnstraße 29, 41462 Neuss, F. (02131) 5 70 10,
e-mail: volkmar.hansen@stadt.duesseldorf.de
Dr. phil. (Neuere Germanistik) 17. 10. 89, Direktor des Goethe-Museums
- Haupt, Barbara, Dürerweg 27, 40724 Hilden, F. (021 03) 6 19 22
Dr. phil., Akad. Oberrätin (Ältere Germanistik), 2. 2. 88
- Hoebink, Hein, Münsterstraße 51, 48167 Münster
Dr. phil. (Neueste Geschichte), 1.12.87
- Hoffmann, Daniel, Germanistisches Seminar IV, Universitätsstr. 1, 40225 Düsseldorf,
e-mail: daniel.hoffmann@phil-ak.uni-duesseldorf.de
Dr. phil. (Neuere Germanistik)
- Kokott, Hartmut, Parkstraße 49, 40477 Düsseldorf
Dr. phil. (Ältere Germanistik), 20.5.87
- Liedtke, Frank, Marschallstraße 41, 40477 Düsseldorf, F. 4 84 93 10
Dr. phil. (Germanistik)
- Löbner, Sebastian, Elisabethstr. 60, 40217 Düsseldorf, F. (0211) 7599996
Dr. phil. (Allgemeine Sprachwissenschaft, Medienwissenschaft), 13.6.89
- Lost, Christine, Hans-Eisler-Str. 6, 10409 Berlin, F. (030) 4 23 08 83 (Drittmittel)
Dr. phil. (Erziehungswissenschaft)

- May, Reinhard, Universitätsstr. 1, 40225 Düsseldorf, F. 81-12919
Dr. jur., Ph.D. (London); Assessor iuris, Wiss. Ang. (Philosophie)
- Petzold, Matthias, Weißdornweg 9, 50827 Köln, F. (02 21) 9 53 50 31
e-mail: m.petzold@uni-koeln.de
Dr. phil. (Psychologie)
- Rusinek, Bernd, Otto-Hahn-Straße 49, 40177 Düsseldorf, F. (02 11) 75 19 06
Dr. phil., M.A. (Neueste Geschichte)
- Schormann, Gerhard, Georgstraße 36, 53111 Bonn, F. (0228) 655481
Dr. phil. (Mittlere und Neuere Geschichte), 10.2.81
- Tepe, Peter, Lise-Meitner-Straße 59, 40591 Düsseldorf, F. (0211) 752173
Dr. phil. (Philosophie), 21.1. 86
- Wessel, Horst A., Marie-Colinet-Straße 5, 40721 Hilden
Dr. phil. (Wirtschaftsgeschichte mit Schwerpunkt Unternehmensgeschichte)
- Wiesemann, Falk, Gottfried-Keller-Str. 37, 40474 Düsseldorf, F. (0211) 43 34 16
Dr. phil. Akad. Oberrat (Neueste Geschichte)

Gastprofessor:

- Stankowski, Witold, F. 81-1 2928
Dr. (Geschichte)

g) Hochschuldozentin und Hochschuldozent:

N. N.

h) Privatdozentinnen und Privatdozenten:

- Adone, Dany
Dr. phil. (Allgemeine Sprachwissenschaft)
- Afflerbach, Holger, Niederrheinstraße 1, 40474 Düsseldorf, F. (02 21) 4 53 06 57
Dr. phil. (Neuere Geschichte)
- Aretz, Jürgen, Engerstr. 6, 40235 Düsseldorf, F. (02 11) 6 21 7 790
Dr. phil. (Soziologie)
- Bast, Rainer A., Philosophisches Institut, Postfach 28 01 61, 40610 Düsseldorf,
F. 81-1 28 97
Dr. phil. (Philosophie)
- Bremer, Manuel, Philosophisches Institut, Universitätsstr. 1, 40225 Düsseldorf,
F. 81-13263
Dr. phil. (Philosophie)
- Freifrau von Boeselager, Elke, Cantianstraße 11, 10437 Berlin, F. (0 30) 44 31 58 63
Dr. phil. (Mittelalterliche Geschichte)
- Cornelissen, Christoph, Lubarschstraße 4, 40225 Düsseldorf, F. (02 21) 3 18 07 50
Dr. phil. (Neuere Geschichte)
- Düberg, Klaus Jürgen, Adolfstraße 9–11, 53111 Bonn, F. (0228) 635993
Dr. phil., (Philosophie) 27. 5.86
- Gesang, Bernhard, Philosophisches Institut, Universitätsstr. 1, 40225 Düsseldorf,
F. 81-12912
Dr. phil. (Philosophie)
- Grijzenhout, Janet
Dr. phil. (Allgemeine Sprachwissenschaft)
- Hollender, Elisabeth, Barthelstr. 30, 50823 Köln, F. (02 11) 51 83 86
Dr. phil. (Jüdische Studien)
- Kallweit, Hilmar, Heltorfer Mark 126, 40489 Düsseldorf
Dr. phil., Wiss. Ang. (Ältere Germanistik) (zugleich G II)
- Kaufmann, Ingrid
Dr. phil. (Allgemeine Sprachwissenschaft)
- Naumann, Ralf, Friedrichstraße 25, 40699 Erkrath, F. (0211) 244474
Dr. phil. (Allgemeine Sprachwissenschaft), 12.11.96

- Neutatz, Dietmar, Emil-Barth-Straße 107, 40595 Düsseldorf, F. (0221) 70 02 70
Dr. phil. (Kultur und Geschichte der Deutschen im östlichen Europa)
- Northoff, Georg, Philosophisches Institut, Universitätsstr. 1, 40225 Düsseldorf, F. 81-12912
Dr. phil. (Philosophie)
- Rickes, Joachim, Nievenheimer Straße 79, 40221 Düsseldorf, F. (02 11) 15 40 49
Dr. phil. (Neuere Germanistik)
- Ridder, Lothar, Universitätsstr. 1, 40225 Düsseldorf, F. 81-12922
Dr. phil. (Philosophie)
- Schönborn, Sibylle, Bauweg 5, B-4720 Kelmis, F. (00 32 / 87) 63 03 60
Dr. phil. (Neuere Germanistik)
- Schwentker, Wolfgang, Quellenstraße 18, 45481 Mülheim a.d.R., F. (02 08) 3 77 68 50
Dr. phil. (Neuere Geschichte)
- Siegrist, Karin, Wilhelmshofallee 23, 47799 Krefeld
Dr. phil. (Soziologie)
- Stemper, Theodor
Dr. phil. (Sportwissenschaft)
- Stiebels, Barbara
Dr. phil. (Allgemeine Sprachwissenschaft)
- Vössing, Konrad, Scherbstr. 12, 52072 Aachen, F. (024 07) 1 88 71
Dr. phil. (Alte Geschichte)
- Weismüller, Christoph, Philosophisches Institut, Universitätsstr. 1, 40225 Düsseldorf,
F. 81-12912
Dr. phil. (Philosophie)
- Wiener, Jürgen, Ruhrtalstr. 25, 40233 Düsseldorf, F. (02 11) 7 30 80 44
Dr. phil. Akad. Oberrat (Kunstgeschichte)

i) Hochschulassistenten:

N. N.

j) Juniorprofessorinnen und -professoren

- Keuneke, Susanne, Witzelstr. 7, 40225 Düsseldorf
Dr. phil. (Sozialwissenschaften mit dem Schwerpunkt empirisch-sozialwiss.
Medienwissenschaft)
- Landwehr, Achim
Dr. phil. (Kulturhistorische Europastudien)
- Skrandies, Timo, Universitätsstr. 1, 40225 Düsseldorf, F. 81-15768
Dr. des. (Kultur- und Medienwissenschaft)

k) Akademische Direktoren, Oberrätinnen und Oberräte, Rätinnen und Räte:

- Dorgeloh, Heidrun, Tannenstraße 41, 40699 Erkrath, F. (021 04) 4 38 81
Dr. phil., Akad. Rätin (Anglistik)
- Drissen, Klaus-Dieter, St.-Anna-Straße 13, 41464 Neuss, F. (021 31) 825 21
Dr. phil., StD i.H. (Romanistik)
- Franz, Manfred, Kreuzerstraße 4, 50672 Köln, F. (02 21) 51 47 50
Dr. rer. nat., Akad. Direktor (Erziehungswissenschaft)
- Gemmingen, Barbara von, Am Heidberg 14, 40627 Düsseldorf, F. 20 23 87
Dr. phil., Oberrätin (Romanistik)
- Miebach, Bernhard, Fröbelweg 11b, 40882 Ratingen, F. (021 02) 84 78 03
Dr. phil., Akad. Rat (Sozialwissenschaft)
- Nicklaus, Martina, Brunnenstraße 3, 40223 Düsseldorf
Dr. phil. Akad. Rätin (Romanistik)
- Rehbein, Jürgen, Königsberger Straße 28c, 40764 Langenfeld, F. (021 73) 7 18 56
Dr. phil., Oberrat (Romanistik)

- Roth, Klaus-Hinrich, St. Georg-Straße 54, 41468 Neuss, F. (0 21 31) 3 75 57
Dr. phil., Oberrat (Didaktik der deutschen Sprache und Literatur)
- Scharf, Hans-Werner, Fritz-Straßmann-Str. 24, 40591 Düsseldorf
Dr. phil., M. A., Oberrat (Deutsche Philologie und Linguistik)
- Schroeder, Aribert, Am Kuckesberg 24, 42781 Haan
Dr. phil., Akad. Oberrat (Englische Sprache und ihre Didaktik)
- Steuber, Hartmut, Ernst-Groß-Str. 22, 40219 Düsseldorf, F. 573617,
E-Mail: hsteuber@uni-duesseldorf.de
Dr. phil., Akad. Oberrat (Erziehungswissenschaft)
- Vacano, Otfried von, Landstraße 5, 41352 Korschenbroich, F. (0 21 66) 8 78 14
Akad. Dir., Dr. phil. (Alte Geschichte)
- Wüstermeyer, Manfred, Heideweg 18, 46569 Hünxe, F. (0 28 58) 6 77
Dr. phil., Oberrat (Neuere Geschichte)

l) Studienrätin und Studienrat im Hochschuldienst:

- Höffer, Ulrich, Kirchstr. 1, 53533 Aremberg, F. (0 26 93) 13 53
- Kuhlmann, Peter, Auf'm Hennekamp 26, 40225 Düsseldorf, F. (02 11) 93 37 78 00
Dr. phil. StRiH. (Klassische Philologie)
- Schiller, Georg, Dr. phil., 40589 Düsseldorf (Anglistik)
- Uellenberg, Klaus, Marper Schulweg 16, 42287 Wuppertal, F. (02 02) 55 39 47
OStR i.H. (Anglistik)

m) Wissenschaftliche Mitarbeiterinnen und Mitarbeiter mit Lehraufgaben:

- Appel, Michael, H.-Erhardt-Straße 24, 40468 Düsseldorf
Wiss. Ang., M.A. (Neuere Germanistik)
- Bagusche, Stefan, Universitätsstr. 1, 40225 Düsseldorf, F. 81-13263
M.A. Wiss. Ang. (Philosophie)
- Beckmann, Friedhelm, In der Brück 17, 40882 Ratingen, F. (021 02) 84 52 38
Dr. phil., Wiss. Ang. (Romanistik)
- Behaghel, Jeannette
M.A. Wiss. Ang. (Modernes Japan)
- Böger, Astrid, Kirchfeldstr. 175, 40215 Düsseldorf
Dr. phil., Wiss. Ass. (Anglistik)
- Böke, Karin, Voltaweg 39, 40591 Düsseldorf, F. 59 13 50
Dr. phil.
- Brandt, Susanne, Quirinstr. 1, 40545 Düsseldorf, F. (02 11) 57 47 03
Dr. phil., Wiss. Ang. (Neuere Geschichte)
- Brohm, Heike
Dr. phil., Wiss. Ang. (Romanistik)
- Butzer, Evi, Universitätsstr. 1, 40225 Düsseldorf, F. 81-11976
Dr. phil., Wiss. Ang. (Jiddische Kultur, Sprache und Literatur)
- Cohnitz, Daniel, Universitätsstr. 1, 40225 Düsseldorf, F. 81-11473
M.A. Wiss. Ang. (Philosophie)
- Dieckmann, Marion, Karolingerstr. 18, 40223 Düsseldorf
Dipl.-Übers., Wiss. Ang. (Anglistik)
- Eberle, Claudia, F. 81-14376
Dr. phil. Wiss. Ang. (Romanistik)
- Elting-Camus, Agnes Goethestraße 91, 44623 Herne, F. (0 23 23) 5 51 71
Dipl. rer. soc., Wiss. Ang. (Soziologie)
- Ferres, Thomas, M. A., Schleiferstraße 18, 40878 Ratingen, Tel. (021 02) 84 46 70
- Freisen, Maria, Bagelstraße 122b, 40479 Düsseldorf
Wiss. Ang. (Romanistik)

- de la Fuente, Bienvenido, Neuenhausstraße 26, 40699 Erkrath, F. 25 35 79
Dr. phil., Wiss. Ang. (Romanistik)
- Genge, Gabriele, Universitätsstraße 1, 40225 Düsseldorf, F. (0211) 81-11495
Dr. phil. (Kunstgeschichte)
- Gerling, Vera, F. 0211-7260282
Wiss. Ang. (Romanisches Seminar)
- Gernand, Detlef, Dauner Str. 36a, 47259 Duisburg, F. (02 03) 78 19 90
Wiss. Ang., Dipl.-Soz. (Soziologie)
- Goldammer, Björn, Albertstraße 102, 40233 Düsseldorf, F. 733 7365,
e-mail: goldammer@phil-fak.uni-duesseldorf.de
Wiss. Ang. (Romanistik)
- Gruschka, Roland, Universitätsstr. 1, 40225 Düsseldorf, F. 81-142 93
M.A., Wiss. Ang. (Jiddische Kultur, Sprache und Literatur)
- Hachenberg, Peter, F. 81-1 52 28, Germanistik I
Wiss. Ang. (Leiter Deutsch als Fremdsprache)
- Hageneier, Lars, Fabriciusstr. 1, 40721 Hilden
Wiss. Ang. (Mittelalterliche Geschichte)
- Hallich, Oliver, Universitätsstr. 1, 40225 Düsseldorf, F. 81-1 29 18
Dr. phil. Wiss. Ang. (Philosophie)
- Harfst, Philipp, Corneliusstraße 58, 40215 Düsseldorf, F. (0221) 3 88 58 68
Dipl.-pol. (Politikwissenschaft I)
- Helbig, Achim, Ellerstr. 202, 40227 Düsseldorf
M.A., Wiss. Ang. (Anglistik)
- Heusch, Christine, Gaußstraße 15, 41464 Neuss, F. (021 31) 8 48 10
Dr. phil., Wiss. Ang. (Klass. Philologie)
- Hinke-Dörnemann, Ulrike, Am Wehrhahn 74, 40211 Düsseldorf, F. 35 64 75
Dr. phil., Wiss. Ang. (Philosophie)
- Hinz, Uta, Heerstraße 78, 40227 Düsseldorf, F. (02 21) 7 95 21 65
M.A. (Neuere Geschichte)
- Hirschberger, Martina, Universitätsstr. 1, 40225 Düsseldorf, F. 81-1 41 38
M.A. (Wiss. Ang. (Klassische Philologie)
- Holtei, Rainer, Papiermühlenweg 4b, 40882 Ratingen
Dr. phil., M. A., Wiss. Ang. (Anglistik)
- Hüfken, Volker, Auf dem Hügel 35, 50933 Köln, F. (02 21) 49 32 59
Dipl.-Soz., Wiss. Ang. (Soziologie)
- Hühnerbein, Jürgen, Steegerstr. 83, 41334 Nettetal, F. (021 53) 40 11 30
(Erziehungswissenschaft)
- Hüttenmeister, Nathanja, Dickelsbachstr. 11, 47053 Duisburg, F. (02 03) 33 40 35
M.A. (Jüdische Studien)
- Jansen, Katrin
Dipl.-Theol. (Jüdische Studien)
- Juquouis-Delpierre, Monique, Universitätsstraße 1, 40225 Düsseldorf, F. 81-1 43 18
Wiss. Ang. (Informationswissenschaft)
- Jeske, Anita, Marienstraße 16, 41462 Neuss, F. (021 31) 79 89 32
M. A. (Neuere Geschichte)
- Jung, Matthias, Alsenstraße 19, 41748 Viersen, F. (021 62) 1 50 27
Dr. phil. (Deutsche Philologie und Linguistik)
- Kamps, Klaus, Gogrevestr. 3, 40223 Düsseldorf, F. (02 11) 34 31 03
Dr. phil., Wiss. Ass. (Politikwissenschaft)
- Kanz, Roland, Universitätsstraße 1, 40225 Düsseldorf, F. (02 11) 81-13227
Dr. phil., Wiss. Ass. (Kunstgeschichte)

- Kern-Stähler, Annette, F. 81-13690
Dr. (Anglistik V)
- Koblitz, Joachim, Eichenallee 32a, 41469 Neuss, F. (021 37) 141 44, Fax: 132 44
Dr. phil., Dipl.-Pädagoge, Wiss. Ang. (Erziehungswissenschaft: Erwachsenenbildung und pädagogische Beratung)
- König, Lilith, F. 81-12132
Dr. phil. Dipl.-Psych., Wiss.-Ang. (Erziehungswissenschaft: Abt. für Entwicklungspsychologie)
- Kreitz-Sandberg, Susanne, Heiligenstr. 23, 40721 Hilden, F. (02103) 39 73 80
Dr. phil., Wiss. Ang. (Modernes Japan)
- Küstners, Urban, Lise Meitner-Straße 24, 40591 Düsseldorf, F. 75 9 03 93
Dr. phil., Wiss. Ang. (Ältere Germanistik)
- Lander, Bettina, Bozener Str. 6, 42327 Wuppertal, F. (02 02) 7 86 63 69
M. A., Wiss. Ang. (Soziologie)
- Laux, Stephan, Huldastraße 50, 42277 Wuppertal, F. (02 02) 7 47 79 20,
e-mail: laux@phil-fak.uni-duesseldorf.de
Dr. phil. (Neuere Landesgeschichte)
- Lechner, Jochen, Herzogstraße 35, 40215 Düsseldorf
Dr. phil., Wiss. Ang. (Philosophie)
- Lehmann-Benz, Angelika, Am Eichelkamp 5, 40723 Hilden, F. (021 03) 6 20 31
M. A., Wiss. Ang. (Ältere Germanistik)
- Leske, Ralph, Linienstr. 51, 41065 Mönchengladbach, F. (02161) 481164
(Didaktik der Geschichte)
- Litt, Stefan, Universitätsstr.1, 40225 Düsseldorf, F. 81-119 76
Dr. phil., Wiss. Ang. (Jiddische Kultur, Sprache und Literatur)
- Mädling, Klaus, Rauhe Egge 60, 58456 Witten, F. (023 24) 3 18 54
Dr. phil., Dr. jur., Wiss. Ang. (Geschichte und Didaktik der Geschichte)
- Malmede, Hans, Grummerstraße 34, 44809 Bochum, F. (02 34) 53 40 29
Wiss. Ang. (Erziehungswissenschaft)
- Marschall, Stefan
Dr., Wiss. Ang. (Politikwissenschaft)
- Matthes, Lothar, Bad Harzburger Straße 84, 40595 Düsseldorf, F. 70 76 50
Dr. phil., Wiss. Ang. (Romanistik)
- Matzat, Uwe
Wiss. Ang. (Sozialwissenschaft)
- Meyer, Holger, Otto-Hahn-Straße 118, 40591 Düsseldorf, F. (01 73) 6 20 44 80
Dipl.-Umweltwiss. Wiss. Ang. (Politikwissenschaft I)
- Morimoto, Yukiko
Dr. phil. (Allgemeine Sprachwissenschaft)
- Müller, Christiane
M.A. (Jüdische Studien)
- Müller, Werner, Erziehungswissenschaftliches Institut, Abt. für Entwicklungspsychologie und Pädagogische Psychologie, F. 81-1 26 37
Dipl.-Päd., Wiss. Ang. (Psychologie)
- Neuhaus-Koch, Ariane, Kaarster Straße 133 F, 41462 Neuss, F. (021 31) 59 38 44
Dr. phil., Wiss. Ang. (Neuere Germanistik)
- Neuenhausen, Benedikta, Im Gerstenfeld 5, 41542 Dormagen
M. A. (Erziehungswissenschaft)
- Niehr, Thomas, Nachtigallenweg 50, 42657 Solingen, F. (02 12) 81 13 72
Dr. phil. (Germanistik)

- Nocken, Ulrich, F. 311-4020
Ph. D., M. A., Wiss. Ang. (Wirtschaftsgeschichte)
- Pabst-Weinschenk, Marita, Beekfeldweg 35, 46519 Alpen, F. (02802) 4728
Dr. phil., Wiss. Ang. (Didaktik der deutschen Sprache und Literatur)
- Penke, Martina
Dr. phil. (Allgemeine Sprachwissenschaft)
- Peters, Christoph, Volmerswerther Straße 34, 40221 Düsseldorf, F. 3 98 35 80
M. A., Wiss. Ang. (Soziologie)
- Posse, Norbert, Fasanenstraße 15, 42799 Leichlingen, F. (0 21 75) 67 57
Dr. phil. (Erziehungswissenschaft)
- Reuter, Guido, Universitätsstraße 1, 40225 Düsseldorf, F. 81-13227
Dr. phil. (Kunstgeschichte)
- Ries, Rotraud
Dr. phil. (Jüdische Studien)
- Rosenbach, Anette
M.A. Wiss. Ang. (Anglistik)
- Rumpf, Christof
M.A. (Computerlinguistik)
- Schoenauer, Ursula, 40668 Meerbusch, Bösinghovener Straße 118, F. (0 21 59) 74 90
M. A. (Didaktik der Geschichte)
- Schwarte, Wiebke, Gruppellostraße 3, 40210 Düsseldorf
- Schwarze, Brigitte, Charlottenstraße 51, 42105 Wuppertal, F. (02 02) 3 09 89 68
M.A., Wiss. Ang. (Romanistik)
- Semsch, Klaus, Heckenstr. 39, 47058 Duisburg, F. (02 03) 2 89 97 72
Dr. phil., Wiss. Ang. (Romanistik)
- Stadtfeld, Peter, Mettmanner Straße 86, 40721 Hilden, F. (0 21 03) 36 00 31
Dr. phil., Wiss. Ang. (Erziehungswissenschaft)
- Steins, Carsten
M.A., Wiss. Ang. (Allgemeine Sprachwissenschaft)
- Stemmler, Susanne, Geißlerweg 27, 40591 Düsseldorf
Wiss. Ang. (Romanistik)
- Stork, Yvonne, Weberstr. 14, 40215 Düsseldorf
Dr. phil., Wiss. Ass. (Romanistik)
- Strecken, Angela, Universitätsstraße 1, 40225 Düsseldorf, F. 81-11495
Dr. phil. (Kunstgeschichte)
- Strünck, Christoph
Dr., Wiss. Ang. (Politikwissenschaft)
- Treue, Wolfgang, Grabenstr. 153, 47057 Duisburg, F. (02 03) 3 63 20 33
Dr. phil. (Jüdische Studien)
- Trux, Elisabeth, Austraße 21, 97222 Rimpf
Dr. phil. (Kunstgeschichte)
- Unterweg, Friedrich-Karl, Buchenweg 24, 40699 Erkrath, F. (0 21 04) 4 09 79
Dr. phil., Wiss. Ang. (Anglistik)
- Vetter, Jürgen, Erziehungswissenschaftliches Institut, Abt. für Entwicklungspsychologie), F. 81-1 21 31
Dr. rer. nat., Dipl.-Psych., Wiss. Ang.
- Welbers, Ulrich, Schwerinstraße 94, 40476 Düsseldorf
Dr. phil. Wiss. Ang. (Deutsche Philologie und Linguistik)
- Wengeler, Martin, Voltaweg 37, 40591 Düsseldorf, F. 75 79 94
Dr. phil. (Deutsche Philologie und Linguistik)

Werning, Markus, Universitätsstr. 1, 40225 Düsseldorf, F. 81-11473
M.A. Wiss. Ang. (Philosophie)

Willemssen, Ursula, Am Lingenkamp 7, 40789 Monheim, F. (021 73) 69 14 79
Dipl.-Päd. (Sozial- und Unterrichtspsychologie)

Wodsak, Mona, Fontanestraße 8, 41564 Kaarst, F. (021 31) 15 15 61
Dr. phil., Wiss. Ang. (Romanistik)

Zimmermann, Volker, Wilhelm-Tell-Straße 12, 40219 Düsseldorf, F. 1 59 37 29
Dr. phil., Wiss. Ass. (Kultur und Geschichte der Deutschen im östlichen Europa)

h) Lehrkräfte für besondere Aufgaben (Lektoren und Diplomsporthlehrer):

Lektorinnen und Lektoren:

Bulmer, Anne Frances, Liebigstr. 9, 41464 Neuss
B. A. (Englische Sprache und ihre Didaktik)

Comes Peña, Claudia, Am Hennenkamp 2, 40225 Düsseldorf
(Romanistik)

Creff, Michèle, e-mail: creff@phil-fak.uni-duesseldorf.de
(Romanistik)

Fujita, Kaori, F. 81-15185
M. A. (Modernes Japan)

Geiselbrechtinger, Conor, Leyendeckerstr. 107, 50825 Köln
M. A. (Anglistik)

Hooton, Richard Gary, Fürstenwall 145, 40215 Düsseldorf
Dr. phil., M. A. (Anglistik)

Le Floc'h, Gwenola-Inès, Lengsdorfer Hauptstraße 42, 53127 Bonn, F. 01 62-8 44 88 14
(Romanistik)

Manzini Himmrich, Chiara de
Dott.ssa (Romanistik)

Nieroba, Louise, Dahlienstraße 13, 41466 Neuss, F. (3 00) 46 77 30
B. A. (Anglistik)

o) Diplomsporthlehrerinnen und Diplomsporthlehrer:

Brodbeck, Wilhelm
(Sportwissenschaft)

Derks, Ute
(Sportwissenschaft)

Golmina, Abdolali
Dr. phil. (Sportwissenschaft)

Rocholl, Christoph
Sportlehrer (Sportwissenschaft)

Schütte, Mechthild
Dr. päd. Sportlehrerin (Sportwissenschaft)

Wastl, Peter, Eichenallee 40, 41469 Neuss, F. (021 37) 1 28 03
Dr. phil. (Sportwissenschaft)

p) Lehrbeauftragte:

Adone, Dany
Dr. phil. (Allgemeine Sprachwissenschaft)

Afflerbach, Virginia, Niederrheinstr. 1, 40474 Düsseldorf, F. 43 39 37
Dr. (Romanistik)

- Alefeld, Yvonne-Patricia, Tersteegenstraße 15, 40474 Düsseldorf, F. 4 37 06 09
(Neuere Germanistik)
- Althof, Rolf, Bahnhofstraße 159, 40883 Ratingen, F. (021 02) 6 02 95
(Anglistik)
- von Antropoff, Rurik, Hölderlinweg 4, 41564 Kaarst, F. (021 31) 60 24 22
Dr. phil., Oberrat (Englische Sprache und ihre Didaktik)
- Appelhoff, Mechthild, Landesanstalt für Rundfunk NRW, Willi-Becker-Allee 10,
40227 Düsseldorf
(Medien-/Politikwissenschaft)
- Bajohr, Stefan, Bürgerstraße 10, 40219 Düsseldorf, F. 3 98 28 12
(Politikwissenschaft I)
- Bardt, Ulrike, Geschwister-Burch-Str. 22, 53881 Weißkirchen,
Dr. phil. (Neuere Germanistik)
- de Barros, Ricardo Alves, Graf-Salm-Straße 34, 50181 Bedburg
(Romanistik)
- Bau, Michael, Buchenweg 18, 41352 Korschenbroich, F. (021 61) 67 54 02
Dr. (Sozialwissenschaft)
- Beck, Monika, Erwin Rommel-Straße 24, 40470 Düsseldorf
M.A. (Neuere Germanistik)
- Becker, Melanie, Charlottenstraße 9, 42105 Wuppertal, F. (02 02) 31 80 42
Dipl.-Soz. (Sozialwissenschaft)
- Beermann, Oliver, Breisacher Straße 32, 40468 Düsseldorf
M.A. (Deutsche Philologie und Linguistik)
- Bergmann, Marc, Mankhauser 1, 42699 Solingen, F. (02 12) 23 35 56
M.A. (Sozialwissenschaft)
- Berrens, Stephan, Gneisenaustraße 261, 47057 Duisburg, F. (02 03) 36 18 66
(Alte Geschichte)
- Berthod, Annick, Lichtenvoorder Straße 58, 41564 Kaarst, F. (021 31) 95 81 55
(Neuere Geschichte)
- Beucker, Veronika, Rheinallee 172, 40545 Düsseldorf, F. (02 11) 55 34 64
Studiendirektorin (Literaturübersetzen)
- Bilski, Uwe, Rheinstr. 22a, 41352 Korschenbroich, F. (0 21 61) 40 26 1
Dr. phil. (Erziehungswissenschaft)
- Blank, Thorsten, Flurstr. 74, 40235 Düsseldorf, F. 6 79 85 54
M. A. (Ältere Germanistik)
- Bölles, Helmut, Adlerstraße 6, 41564 Kaarst, F. (021 31) 6 95 23
Oberstudienrat (Lateinkurse)
- Borrenkott, Axel, Viktoriastraße 31, 52066 Aachen
(Neuere Germanistik)
- Brautmeier, Jürgen, Macherscheider Straße 97, 41468 Neuss, F. (021 31) 3 51 38
Dr. phil. (Medien-/Politikwissenschaft)
- Bremer, Heidi, Wilhelm-Tell-Str. 18, 40219 Düsseldorf, F. (02 11) 39 42 45
Dipl.-Päd.
- Brenner, Sabine, Schneppter Straße 6, 42716 Solingen
M.A. (Neuere Germanistik)
- Brinckmann, Wolfgang, Cranachstraße 83, 41466 Neuss
Dr. phil., Studiendirektor (Klassische Philologie)
- Bringmann, Karl, Mendelweg 3a, 40591 Düsseldorf
Prof., Dr. phil., Verlagsdirektor a. D. (Didaktik der Geschichte)
- Brink, Sonja, Kapellstr. 28, 40479 Düsseldorf, F. (02 11) 4 91 10 30
Dr. phil. (Kunstgeschichte)
- Brockmann, Thomas, Engelbertzstraße 12, 53121 Bonn, F. (02 28) 61 66 44
M. A. (Neuere Landesgeschichte)

- Bromand, Joachim, Kaarster Straße 254c, 41462 Neuss
M.A. (Deutsche Philologie und Linguistik)
- Brosch, Annette, Genger Straße 3, 40239 Düsseldorf, F.: (02 11) 64 12 12
(Deutsche Philologie und Linguistik)
- Bruch, Christiane, Berliner Straße 33, 40880 Ratingen, F. (021 02) 44 59 95
M.A. (Osteuropäische Geschichte)
- Bruckhaus, Margarete, Kärtner Weg 38, 40591 Düsseldorf
Dr. phil. (Neuere Geschichte)
- Buchwald, Petra, Im Küppersfeld 9, 40667 Meerbusch, F. (021 32) 24 01
Dr. (Erziehungswissenschaft)
- Bungert, Kerstin, Straßburger Allee 91, 45481 Mülheim, F. (02 08) 48 30 15
Dipl. Soz. Wiss. (Politikwissenschaft)
- Casimir, Torsten, Rheinische Post, Zülpicher Straße 10, 40196 Düsseldorf,
F. (02 11) 5 05 23 29
Dr. phil. (Medienwissenschaft)
- Caumanns, Ute, Kaiserswerther Str. 156, 40474 Düsseldorf, F. (0211) 43 33 12
Dr. phil. (Osteuropäische Geschichte)
- di Ciriaco-Sussdorff, Angela, WDR, Köln, F. (0221) 220-2961
(Anglistik)
- Cornelißen, Christoph, Lubarschstraße 4, 40225 Düsseldorf, F. (02 11) 3 18 07 50
Dr. phil. (Neuere Geschichte)
- Dahlhaus, Barbara, Am Bleckmannshof 27, 44799 Bochum
(Deutsch als Fremdsprache)
- Daugsh, Walter, Geneickener Straße 179, 41238 Mönchengladbach, F. (021 66) 92 42 17
M. A. (Russisch, Alttrussisch/Altkirchenslawisch)
- Davies, Alun Harries, Weidenweg 130, 40723 Hilden, F. (021 03) 8 76 27
(Anglistik)
- Dersch-Freese, Britta, Schumannstr. 2, 40237 Düsseldorf, F. (02 21) 6 98 96 80
(Didaktik der deutschen Sprache und Literatur)
- Diederich, Henner, Sauerbruchstraße 18, 44801 Bochum, F. (02 34) 70 45 76
(Musik und ihre Didaktik)
- Dreher, Bernd, Moltkestraße 12, 40477 Düsseldorf, F. 46 02 63
M. A. (Neuere Geschichte)
- Dreis, Gabriele, Universitäts- und Landesbibliothek, F. 81-1 5224
Dr. phil. (Erziehungswissenschaft)
- Dorfev, Beate, Schützenstraße 49, 56068 Koblenz
Dr. phil. (Neueste Geschichte)
- Esch, Michael G., Kiefernstr. 9, 40233 Düsseldorf, F. (02 11) 7 30 87 23
Dr. phil. (Osteuropäische Geschichte)
- Evans, Robert, Mündelheimer Straße 152, 47259 Duisburg, F. (02 03) 99 89 19
(Anglistik)
- Franke, Angela, Thielenstr. 15, 50825 Dülmen
(Didaktik der deutschen Sprache und Literatur)
- Füllner, Karin, Urdenbacher Dorfstraße 30, 40593 Düsseldorf
Dr. phil. (Neuere Germanistik)
- Gallego, Fátima Maria
(Romanistik)
- Gärtner, Claudia, Sudhoffstraße 20, 40822 Mettmann
Dr.
- García-Mata, Alba, Alsenstr. 23a, 50679 Köln, F. (02 21) 88 29 17
M.A. (Romanistik)
- Georgi, Wolfgang, Bachemer Str. 173, 50931 Köln
Dr. phil. (Mittelalterliche Geschichte)

- Gerlach, Birgit
M.A. (Allgemeine Sprachwissenschaft)
- Gough, Lawrence, Florastraße 14, 42651 Solingen, F. (02 12) 20 38 40
B. A. (Anglistik)
- Gref, Claudia, Karltor 2, 40231 Düsseldorf
M. A. (Medienwissenschaft)
- Greven, Manfred, Danziger Straße 15, 41564 Kaarst, F. (021 01) 6 19 12
Studiendirektor (Lateinkurse)
- Groll, Kurt, Höchsten 34, 42105 Wuppertal
Dipl.-Soz. (Sozialwissenschaft)
- Große-Sender, Heinrich A., Direktor des Landtags NRW, Platz des Landtags 1, 40221
Düsseldorf, F. (02 11) 8 84 24 01
(Politikwissenschaft)
- Grote, Katja, Klarastraße 14, 45130 Essen
Dr. phil. (Didaktik der deutschen Sprache und Literatur)
- Grothues, Silke, Spillheide 72, 45239 Essen, F. (02 01) 40 34 82
Handy: 0171-3244748
Dr. phil. (Ältere Germanistik)
- Guinaldo, Ursula, Kirschstr. 12a, 40764 Langenfeld, F. (021 73) 8 14 21
(Romanistik)
- Günther, Thomas, Piusstraße 66, 50823 Köln, F. (02 21) 5 10 35 79
Dr. (Sozialwissenschaft)
- von Haaren, Marion, WDR
- Haas, Olaf, Seeweg 9, 40627 Düsseldorf, F. 25 14 24
Dr. phil. (Neuere Germanistik)
- Halbekann, Josef, Peter-Rosegger-Straße 15d, 40699 Erkrath, F. (02 11) 25 27 55
Dr. phil. (Neuere Germanistik/Deutsche Philologie und Linguistik)
- Hartstein, Joachim
(Romanistik)
- Hein, Heide, Außenbürgerschaft 20, 40822 Mettmann, F. (021 04) 83 22 36
M.A. (Osteuropäische Geschichte, Polnisch)
- Herzig, Wolfgang, Am Steinberg 26, 41061 Mönchengladbach, F. (021 61) 3 23 96
M. A. (Politikwissenschaft)
- Heynen, Ruth, Niederdonker Str. 25, 40457 Düsseldorf
M.A. (Neuere Germanistik)
- Hinke-Ruhnau, Jutta, Nernststraße 20, 47805 Krefeld
Dr. phil. (Informationswissenschaft)
- Hirschmann, Vera-Elisabeth, Am Kauerbusch 26F, 42781 Haan, F. (02129) 59849
M.A. (Alte Geschichte)
- Holzapel, Heinz, Capitol Event GmbH (Theater), Erkrather Straße 30, 40233 Düsseldorf,
F. (02 11) 7 34 41 50
Dr. phil. (Medienwissenschaft)
- Horn, Eric, Kölner Str. 27, 41812 Erkelenz, F. (024 31) 97 22 84
(Didaktik der deutschen Sprache und Literatur)
- Indefrey, Peter
Dr. med. (Allgemeine Sprachwissenschaft)
- Jarczyk, Johannes-Georg, Kantstraße 1, 40822 Mettmann
Studiendirektor (Griechisch für Philosophen)
- Jaschinski, Ursula, Ahornstraße 42, 70597 Stuttgart, F. (07 11) 7 65 27 66
Dr. phil. (Neueste Geschichte)
- Kaets, Wilfried, Am Nußberger Pfad 22, 50827 Köln, F. (02 21) 53 15 87
(Medienwissenschaft)
- Kahlbau, Bernd, Lorbeerstraße 62, 41466 Neuss, F. (021 31) 46 74 20
Oberstudienrat (Erziehungswissenschaft)

- Kaiser, Corinna, Konkordiastraße 61, 40219 Düsseldorf
M.A. (Neuere Germanistik)
- Kaiser, Ulrike, An St. Swidbert 52, 40489 Düsseldorf
Dr. phil. (Anglistik)
- Keller, Karsten, Pellenzstr. 38, 50823 Köln
Dipl. Psych. (Erziehungswissenschaft)
- Kirf, Bodo, Mörsenbroicher Weg 24, 40470 Düsseldorf, F. (02 11) 61 45 55
Dr. phil. (Deutsche Philologie und Linguistik)
- Kionka, Liv, Lochnerweg 2a, 40724 Hilden, F. (0 21 03) 2 26 29
M.A. (Sozialwissenschaft)
- Kliment, Tibor, ifep-Spezialforschung, Köln, F. (02 21) 93 70 02 30
Dr. phil. (Medienwissenschaft)
- Klinnert, Renate, Stoffeler Damm 120, 40225 Düsseldorf, F. 34 46 96
M. A. (Ältere Germanistik)
- Klitzing, Horst, Schumannstraße 54, 40822 Mettmann, F. (0 21 04) 1 29 89
Realschuldirektor a. D. (Ältere Germanistik)
- Klug, Heiner, Ronsdorfer Str. 83, 40223 Düsseldorf
Dr. (Medienwissenschaft)
- Krassnitzer, Patrick, Geißlerweg 27, 40591 Düsseldorf, F. (02 11) 7 59 03 89
M.A. (Neuere Geschichte)
- Kriekhaus, Andreas, Brahmweg 1, 42781 Haan, F. (021 29) 67 43
M. A. (Alte Geschichte)
- Krolop, Bernd, Volmerswerther Straße 22, 40221 Düsseldorf, F. 39 43 97
Dr. phil. (Sozialwissenschaft)
- Kron, Thomas, Ochsenkamp 67, 58285 Gevelsberg
M.A. (Sozialwissenschaft)
- Kumari, Anitha, Hochstraße 75a, 40878 Ratingen
Dr. (Sozialwissenschaft)
- Lauff, Werner, RA, Geschäftsführer des Verbandes Rheinisch-Westfälischer Verleger e. V.
Düsseldorf (Medienwirtschaft)
- Leach, Dawn, Quirinstraße 4, 40545 Düsseldorf
Dr. (Kunstgeschichte)
- Libertus, Michael, Neusser Str. 133, 40219 Düsseldorf
Dr. (Medienwissenschaft)
- Lepsky, Klaus, Universitäts- und Landesbibliothek, F. 81-1 35 46
Dr. phil., Bibliotheksrat (Informationswissenschaft)
- Leyendecker, Hans, Süddeutsche Zeitung
- Lichter, Jörg, Eulenkamp 17, 51371 Leverkusen
PD Dr. phil.
- Liedtke, Wolfgang, Karolingerstraße 8, 53572 Unkel
Dr. phil. (Informationswissenschaft)
- Lindt, Grazia, Unter den Buchen 5, 41844 Weg-Berg-Dalheim, F. (0 24 36) 38 03 30
(Romanistik)
- Link, Hans, Breukerholz 9a, 44797 Bochum, F. (02X34) 47 15 33
Dr. phil. (Ostasieninstitut)
- Litschev, Alexander, Freytagstraße 6, 40237 Düsseldorf, F. (02 11) 66 59 68
Dr. phil. (Südosteuropäische Geschichte)
- Looz-Corswarem, Clemens von, Stadtarchiv Düsseldorf, Heinrich-Ehrhardt-Straße 61,
40468 Düsseldorf, F. (02 11) 8 99-57 37
Prof. Dr. phil. (Neuere Landesgeschichte)
- Lorig, Sven, Gumbertstraße 187, 40229 Düsseldorf
(Medienwissenschaft)

- Lotsch, Manfred, Gottfried-Keller-Straße 44, 40474 Düsseldorf
Dr. phil. (Medienwissenschaft)
- Lüer, Edwin, Blumenthalstraße 14, 40476 Düsseldorf, F. 44 14 87
M. A. (Neuere Germanistik)
- Machill, Marcel, Bertelsmann Stiftung, Carl-Bertelsmann-Straße 256, 33331 Gütersloh,
F. (052 41) 81 73 50
Dr. phil. (Medienwissenschaft)
- Mai, Manfred, Burgmüllerstr. 57, 40235 Düsseldorf
Dr. phil. (Sozialwissenschaft)
- Maecker, Barbara, Paul-Löbestr. 52, 40595 Düsseldorf, F. 709549
(Klassische Philologie)
- Matejovski, Dirk, Luegallee 10, 40545 Düsseldorf, F. 576393
Dr. phil. (Ältere Germanistik)
- Mathes, Rainer, IMK Medienanalysen, Mathildenstraße 8, 55116 Mainz,
F. (061 31) 9 52 60-22
Dr. phil. (Medienwissenschaft)
- Matschuck, Marion, Wenkerstraße 2, 40470 Düsseldorf, F. 62 44 87
M. A. (Deutsche Philologie und Linguistik)
- Mattes, Barbara, Salomon Ludwig Steinheim-Institut für deutsch-jüdische Geschichte,
Geibelstr. 41, 47057 Duisburg, F. (02 03) 37 00 71
Dr. des. (Jüdische Studien)
- Merkisch, Natalja, Kopernikusstraße 78, 40215 Düsseldorf, F. (02 11) 9 33 65 24
Dr. phil. (Russisch)
- Meyer, Jörg, G-r-u-p-p-e M, Erkrather Straße 30, 40233 Düsseldorf, F. (02 11) 77 09 65 11
M.A. (Medienwissenschaft)
- Meyer, Petra, Lohengrinstraße 8, 40548 Düsseldorf
Dr. phil. (Medienwissenschaft)
- Monego, Angelina, Plüschowstraße 8, 40474 Düsseldorf
Dr. phil. (Romanistik)
- Morgenbrod, Brigitt, Friedhofstraße 44, 41236 Mönchengladbach, F. (021 66) 24 82 58
Dr. phil. (Neuere Geschichte)
- Moshövel, Frank, Windscheidstr. 20, 40239 Düsseldorf
M.A. (Soziologie)
- Moskopp, Heiner, Eselsweg 100, 41068 Mönchengladbach
Studiendirektor (Lateinkurse)
- Müller, Christian, Schillerstraße 56, 47198 Duisburg
Dr. rer. oec. (Soziologie)
- Müller, Ulrich, Sonnbornstraße 9, 40625 Düsseldorf
Dr. (Sozialwissenschaft)
- Mulia, Marc, Königstraße 53, 47051 Duisburg
(Soziologie)
- Nagel, Stefan, Bruhnstraße 5, 40225 Düsseldorf
Dr. med., Dr. phil. (Neuere Germanistik)
- Navarro Pastor, Santiago, Höhenstr. 17, 40227 Düsseldorf, F. (02 11) 33 21 15
(Romanistik)
- Niewöhner, Heinrich, Benrather Straße 5, 40213 Düsseldorf, F. 32 34 91
Dr. phil. (Neuere Germanistik)
- Niggemann, Elisabeth, Universitäts- und Landesbibliothek, F. 81-1 20 30
Dr. rer. nat. Leitende Bibliotheksdirektorin (Informationswissenschaft)
- Nitzberg, Alexander, Lindenstraße 69, 40233 Düsseldorf
M.A. (Neuere Germanistik)
- Noll, Thomas, Mommsenstr. 24, 50935 Köln
- Norden, Frank, Neusser Str. 866, 50737 Köln
(Medienwissenschaft)
- Ortmann, Albert
Dr. phil. (Allgemeine Sprachwissenschaft)

- Orru, Andreas, Adenauer Allee 12–14, 53113 Bonn
Dipl.-Soz.
- Palmer, Barbara, Brodeur Kohtes & Klewes, Graf Adolf-Platz 11–12, 40213 Düsseldorf,
F. (02 11) 38 64 01 17
M.A. (Medienwissenschaft)
- Pascha-Guerrero, Celia, Düsseldorf Str. 135, 40545 Düsseldorf, F. (02 11) 55 65 30
M.A. (Romanistik)
- Peters, Christoph M., Cornelius-de-Pauwe-Str. 12, 46509 Xanten
Dr. phil. (Anglistik)
- Peters, Hans Albert, Arnoldstraße 11, 40479 Düsseldorf
Direktor des Kunstmuseums Düsseldorf, Ehrenhof 5, 40479 Düsseldorf, F. 8 99 24 61
- Peters, Hans-Peter, Forschungszentrum, 52425 Jülich
Dr. rer. soc. (Medienwissenschaft)
- Peters, Leo, Schul- und Kulturdezernat des Kreises Viersen, Rathausmarkt 3 (Kreishaus),
41747 Viersen, F. (021 62) 39 10-09
Dr. phil. (Neuere Landesgeschichte)
- Petersen, Wiebke
(Computerlinguistik)
- Piñón, Christopher
Dr. phil. (Allgemeine Sprachwissenschaft)
- Prätor, Klaus, Körnerstraße 8, 52064 Aachen
Dr. phil. (Informationswissenschaft)
- Preißler, Dietmar, Kessenicher Str. 25, 53129 Bonn
Dr. phil. (Politikwissenschaft)
- Prinz, Michael, Derendorfer Straße 51, 40479 Düsseldorf
Dr. (Deutsche Philologie und Linguistik)
- Probert-Gromüller, Janice, Willicher Straße 28, 47918 Tönisvorst
(Anglistik)
- Rautenbach, Pascale
(Romanistik)
- Raven, Achim (Pseudonym – Scholz, Ferdinand), Schimmelpennigstraße 43,
40597 Düsseldorf
(Neuere Germanistik)
- Reddig, Melanie, Kölner Straße 372, 40227 Düsseldorf, F. (02 11) 78 97 63
M.A. (Soziologie)
- Reh, Werner, Robert-Koch-Straße 15, 42781 Haan, F. (0 21 29) 84 79
Dr. phil. (Politikwissenschaft)
- Rehfus, Wulff, Wupperstraße 8, 40764 Langenfeld, F. (021 73) 7 16 50
StD. Dr. phil. (Philosophie) (Didaktik)
- Rehmsen, Helmut, Breitscheider Straße 2, 40625 Düsseldorf
(Neuere Germanistik)
- Reinke, Herbert, Niederichstraße 34, 50668 Köln
Dr. phil. (Neueste Geschichte)
- Reinlein, Tanja, Merkurstr. 16, 40223 Düsseldorf
Dr. des. (Neuere Germanistik)
- Riechert, Rüdiger, Oberrather Str. 50, 40472 Düsseldorf, F. 65 81 82
Dr. phil.
- Riethmüller, Marianne, Universitäts- und Landesbibliothek Düsseldorf, F. 81-1 53 20
Dr. phil. (Mittelalterliche Geschichte)
- Rodríguez Arrese-Igor, Aurora, Wupperstraße 4, 40219 Düsseldorf, F. 39 53 43
(Romanistik)
- Roehl, Susanne von, Flachskampstr. 82, 40627 Düsseldorf
Dr. rer. pol. (Medienwissenschaft)
- Rombeck-Jaschinski, Ursula, Sonnenaue 63, 47804 Krefeld
Dr. phil. (Neueste Geschichte)

- Roth , Olaf, Gerresheimer Straße 12, 40211 Düsseldorf
(Literaturübersetzen)
- Ruf, Friedhelm, Königstraße 31, 41515 Grevenbroich
(Medienwissenschaft)
- Salz, Claudia, Abteiweg 33, 41468 Neuss, F. (021 31) 129365
(Alte Geschichte)
- Sauer , Manfred, Erasmusstraße 28, 40223 Düsseldorf, F. 33 34 91
M. A. (Ältere Germanistik)
- Schäfer-Wünsche, Elisabeth, Benrodestraße 84, 40597 Düsseldorf, F. (02 11) 7 40 31 59
Dr. phil. (Soziologie)
- Schatz, Andrea, Salomon Ludwig Steinheim-Institut für deutsch-jüdische Geschichte,
Geibelstr. 41, 47057 Duisburg, F. (02 03) 37 00 71
M.A. (Jüdische Studien)
- Schellenberg, Michael, Felderstr. 145, 51371 Leverkusen
M.A. (Alte Geschichte)
- Schierl, Thomas, Ginsterweg 9, 40489 Düsseldorf, F. (02 11) 742433
PD Dr. phil. (Medienwissenschaft)
- Schmidt , Johann Michael, Thomas-Mann-Straße 3, 40670 Meerbusch
Prof., Dr theol., Dozent an der Universität Köln (Didaktik der deutschen Sprache und
Literatur)
- Scholz , Heinz, Graf-Recke-Straße 42, 40239 Düsseldorf, F. 660925
Prof., Dr. phil., Dozent an der Musikhochschule Köln und am Robert-Schumann-Insti-
tut Düsseldorf (Phonetik-Sprechkunde)
- Schön , Hans Dieter, Gustav-Mahler-Straße 4, 40593 Düsseldorf, F. 70 19 99
(Neuere Germanistik)
- Schubert , Walfried, Nelkenstraße 46, 41066 Mönchengladbach, F. (021 61) 97 14 18
StR (Lateinkurse)
- Schulte-Beerbühl, Margit, Im Kühlen Grund 4c, 44229 Dortmund, F. (02 31) 73 31 34
Dr. phil. (Neuere Geschichte)
- Schulze-Alt Cappenberg, Hein-Th., Mönchenwertherstraße 22, 40547 Düsseldorf
Dr phil., Wiss. Ass., Kunstmuseum Düsseldorf, F. 8 99 24 73
- Schumacher , Christoph, Herzog-Eberhard-Straße 45, 72250 Freudenstadt
Dr. phil. (Neuere Germanistik)
- Schwarz , Edna, Kohlrauschweg 21, 40591 Düsseldorf, F. (02 11) 7 59 78 61
(Jüdische Studien)
- Schwarz , Egbert, Stephaniestraße 6, 40211 Düsseldorf
Dr. phil. (Neueste Geschichte)
- Schweitzer, Franz-Josef, Erkelenzer Straße 12, 40223 Düsseldorf, F. 9 02 31 66
apl. Prof. Dr. (Ältere Germanistik)
- Seeger, Adrian, Golkrather Bruch 2, 41812 Erkelenz
Dipl.-Kfm. (Ostasien-Institut)
- Sellerio, Antonella (Henneke Sellerio), Camphausenstraße 4, 40479 Düsseldorf
Dott. ssa (Romanistik)
- Siebers, Stefan, Tempelstr. 45, 50679 Köln, F. (02 21) 81 20 05
(Jüdische Studien)
- Siemes , Isabelle, Pionierstraße 39, 40215 Düsseldorf
Dr. phil. (Neuere Germanistik)
- Siepe , Karin
(Romanistik)
- Sitt, Martina, Gartenstraße 33, 40479 Düsseldorf
Dr. Kustodin (Museumskunde)
- Söffing, Marianne, Kibbenheide 7, 40822 Mettmann, F. (021 04) 95 98 44
(Romanistik)
- Solibakke, Karl Ivan, Robert-Stolz-Str. 15, 40470 Düsseldorf
(Neuere Germanistik)

- Spieler, Reinhard, Saarwerdenstraße 13, 40547 Düsseldorf
Dr. wiss. Mitarbeiter (Kunstsammlung)
- Spiritula, Friedrich, Grebbenerstraße 56, 52525 Heinsberg, F. (0 24 52) 6 35 45
Dr. phil. (Erziehungswissenschaft: Schulpädagogik)
- Stabarin, Marylène, Angermunder Weg 15, 40880 Ratingen
(Romanistik)
- Steinfurt, Franz, Am Broichgraben 44, 40589 Düsseldorf
(Neuere Germanistik)
- Striedter, Anne Christine, Gleiwitzer Straße 3, 40764 Langenfeld
(Romanistik)
- Sudholt, Thomas, IP Deutschland, Köln, F. (02 21) 5 88 64 51
M.A.
- Sziborsky, Lucia, Südstraße 38, 41469 Neuss, F. (021 37) 1 33 82
Dr. paed. (Erziehungswissenschaft)
- Täube, Dagmar, Schnütgen-Museum, Köln, F. (02 21) 2 21-2 23 10
Dr. phil. (Kunstgeschichte)
- Tautz, Frederik, Rottfeldstraße 20, 40670 Meerbusch, F. (0 21 59)
M.A. (Medienwissenschaft)
- Theisen, Christian, Hohe Straße 7, 40213 Düsseldorf
Dipl.-Kfm. (Ostasien-Institut)
- Tönnemann, Wolfgang, Roderbirken 13, 42799 Leichlingen, F. (0 21 75) 890217
(Politikwissenschaft)
- Tomczak, Frauke
Dr. phil. (Medienwissenschaft)
- Troester, Jörg, LTU, Parsevalstraße 7b, 40468 Düsseldorf, F. (02 11) 94 18 28 84
M.A. (Medienwissenschaft)
- Trux, Elisabeth, Austraße 21, 97222 Rimper
Dr. phil. (Kunstgeschichte)
- Turnsek, Andreas, Cranachstr. 12, 40667 Meerbusch
M. A. (Medienwissenschaft)
- Uerscheln, Gabriele, Kupferstraße 6, 41564 Kaarst
(Kunstgeschichte)
- Ulrich-Götzing, Margot, Palmenstraße 37, 40217 Düsseldorf, F. 34 81 79
M. A. (Deutsche Philologie und Germanistik)
- de la Válgoma, Aurora, Arnheimer Straße 4 a, 40545 Düsseldorf
(Romanistik)
- Viehöver, Vera, Augustastr. 84, 52070 Aachen
(Neuere Germanistik)
- Walder, Fernande, Kunibertstraße 31, 40723 Hilden, F. (02103) 241343
Dr. phil. (Erziehungswissenschaft)
- Walter, Thomas, Brigittastraße 15, 45130 Essen, F. (02 01) 72 12 72
M.A. (Politikwissenschaft)
- Walther, Monika, Neustraße 28, 48249 Dülmen-Haddingsel
Dr. phil. (Erziehungswissenschaft)
- Weintz, Jürgen, Selfkantstraße 6, 41464 Neuss
Dr. phil. (Didaktik der deutschen Sprache und Literatur)
- Weyer, Cornelia, Restaurierungszentrum der Landeshauptstadt Düsseldorf, Ehrenhof 3a,
40479 Düsseldorf
Dr. (Kunstgeschichte)
- Wiedemann, Christina, Jahnstraße 23, 42579 Heiligenhaus
Dr. phil. (Romanistik)
- Wilcke, Karin, Lützowstraße 9, 40476 Düsseldorf, F. 46 78 11
Dr. phil. (Ältere Germanistik)

- Wille , Ulrich
M.A. (Computerlinguistik)
- Wunsch, Albert, Im Hawisch 17, 41470 Neuss, F. (021 37) 604 48
Dr. paed. (Erziehungswissenschaft: Außerschulische Jugendbildung)
- Yang, Yi Chun
M.A. (Allgemeine Sprachwissenschaft)
- Zangen, Britta, 40235 Düsseldorf
Dr. phil. (Anglistik)
- Zech , Jürgen, Pf. 13 47, 41501 Grevenbroich
(Medienwissenschaft)
- Zellmann, Ulrike, Suitbertusstraße 8, 40223 Düsseldorf
Dr. phil., M. A. (Ältere Germanistik)
- Ziegler , Wulfhart, Brunhildenweg 1, 46537 Dinslaken, F. (021 34) 5 22 41
Dr. phil. (Alte Geschichte)
- Zöllner, Oliver, Hauptstraße 93 h, 51143 Köln
Dr. phil. (Medienwissenschaft)
- Zulechner, Felix, Wagnerplatz 3, 44789 Bochum, F. (02 34) 30 00 82
(Didaktik der deutschen Sprache und Literatur)

Institute und Seminare

Philosophisches Institut (Gebäude 23.21, Ebene 04)

Geschäftsführender Leiter: Univ.-Prof. Dr. Christoph Kann, F. 81-1 2922
Sekretariat: Siglinde Kowalski, F. 81-1 32 63, Fax: 81-1 17 50

Lehrstuhl Theoretische Philosophie

Univ.-Prof. Dr. Gerhard Schurz, F. 81-1 29 14
Sekretariat: Tanja Platz, F. 81-1 57 63, Fax: 81-1 57 64
Wiss. Ang. Daniel Cohnitz M.A., F. 81-1 14 73
Wiss. Ang. Markus Werning M.A., F. 81-1 14 73

Lehrstuhl Praktische Philosophie

Univ.-Prof. Dr. Dieter Birnbacher, F. 81-1 29 12
Sekretariat: Petra K.-Schiebel, M.A. F. 81-1 29 12
Wiss. Ass. Dr. Oliver Hallich, F. 81-1 29 18
Univ.-Prof. Dr. Axel Bühler, F. 81-1 29 20
Univ.-Prof. Dr. Christoph Kann, F. 81-1 29 22
Univ.-Prof. N.N., F. 81-1 29 21
apl. Prof. Dr. Rainer A. Bast, F. 81-1 28 97
apl. Prof. Dr. jur. Reinhard May, PhD (London), F. 81-1 29 19
Priv.-Doz. Dr. Manuel Bremer, F. 81-1 32 63
Priv.-Doz. Dr. Jürgen Düsberg, F. 81-1 42 40
Priv.-Doz. Dr. Bernward Gesang, F. 81-1 29 12
Priv.-Doz. Dr. Georg Northoff, F. 81-1 29 12
Priv.-Doz. Dr. Lothar Ridder, F. 81-1 29 22
Priv.-Doz. Dr. Christoph Weismüller, F. 81-1 32 63
Wiss. Ang. Stefan Bagusche, M.A. F. 81-1 32 63
Wiss. Ang. Dr. Ulrike Hinke-Dörnemann, F. 81-1 28 97
Wiss. Ang. Dr. Jochen Lechner, F. 81-1 42 40

Archiv für Geschichte und Soziologie der Philosophie

Archiv für Informationswissenschaft und -politik
Bibliographie de la Philosophie (Deutsche Sektion):
Wiss. Ang. Dr. Ulrike Hinke-Dörnemann, F. 81-1 28 97

Fachbibliothek Philosophie der Universitäts- und Landesbibliothek:
Ursina Haddad, F. 81-1 29 16

Erziehungswissenschaftliches Institut

(Gebäude 23.03, Ebene 01 und 02 und Gebäude 23.02, Ebene 02)
Geschäftsführende Leiterin: Univ.-Prof. Dr. Gisela Miller-Kipp, F. 81-1 23 69,
e-mail: miller@phil-fak.uni-duesseldorf.de

Sekretariat: Cornelia Schoenwald, F. 81-1 31 04, Fax: 81-1 51 26,
e-mail: allgemeine.paedagogik@phil-fak.uni-duesseldorf.de
(Gebäude 23.03)

Univ.-Prof. em. Dr. Friedhelm Nicolin
Univ.-Prof. em. Dr. Gerhard Wehle

Institutsbeauftragter für die Anerkennung von Studienleistungen:

Univ.-Prof. Dr. Dieter Margies

Sekretariat: N. N., F. 81-1 20 85, Fax 81-1 49 61 (Gebäude 23.03, Ebene 01, Raum 88)
Geschäftszeit des Sekretariats: mittwochs 9-12 und 14-16

Comeniusforschungsstelle

Univ.-Prof. Dr. Gerhard Michel , F. 81-1 15 47/1 36 85, Fax 81-1 21 34,
e-mail: michel@uni-duesseldorf.de
e-mail: comenius@phil-fak.uni-duesseldorf.de
Gebäude 23.02, Ebene 02, Raum 66

Informationsstelle Erziehungswissenschaft:

Gebäude 23.03, Ebene 01, Raum 66, Öffnungszeiten siehe Internet bzw. Aushang,
F. 81-1 33 36, Fax 81-1 33 37, e-mail ie@uni-duesseldorf.de
Leiter: Akad. Oberrat Dr. Hartmut Steuber

Abteilung für Allgemeine Pädagogik

Univ.-Prof. Dr. Gisela Miller-Kipp, F. 81-1 23 69
e-mail: miller@phil-fak.uni-duesseldorf.de
Sekretariat: Cornelia Schoenwald, F. 81-1 31 04, Fax 81-1 51 26
e-mail: allgemeine.paedagogik@phil-fak.uni-duesseldorf.de
Gebäude 23.03, Ebene 02, Raum 26,
Geschäftszeit: dienstags bis donnerstags 10–12 Uhr

em. Univ.-Prof. Dr. Leonhard Friedrich

Wiss. Ang. Prof. Dr. Bernhard Dieckmann , F. 81-1 21 36
e-mail: dieckmann@phil-fak.uni-duesseldorf.de

Prof. Dr. Christine Lost, F. 81-1 36 80
e-mail: Christine.Lost@phil-fak.uni-duesseldorf.de (Drittmittel)

Wiss. Ang.: Hans Malmede, F. 81-13679
e-mail: Hans.Malmede@phil-fak.uni-duesseldorf.de
Wiss. Ang.: Benedikta Neuenhausen, M. A., F. 81-14304
e-mail: neuenhausen@phil-fak.uni-duesseldorf.de

Teilzeitangestellter: Hans-Jürgen Warmke, F. 81-15125,
e-mail: warmke@phil-fak.uni-duesseldorf.de

Wiss. Hilfskraft: Gabriele Aßhorn, F. 81-13680,
e-mail: asshorn@phil-fak.uni-duesseldorf.de (Drittmittel)

Wiss. Hilfskraft: Ruth Heinrichs , F. 81-15260,
e-mail: Ruth.Heinrichs@phil-fak.uni-duesseldorf.de

Wiss. Hilfskraft: Stefan Wesener, F. 81-15125
e-mail: Stefan.Wesener@phil-fak.uni-duesseldorf.de

Abteilung für Allgemeine Didaktik und Theorie der Schule

N.N., F. 81-11547

Sekretariat: Anne-Maria Seidel , F. 81-12646, Fax 81-12134
e-mail: allg.didaktik@phil-fak.uni-duesseldorf.de
Gebäude 23.02, Ebene 02, Raum 69
Geschäftszeit: montags 9–11, dienstags bis freitags 10–12 Uhr

em. Univ.-Prof. Dr. Gerhard Michel

Akademischer Direktor: Dr. Manfred Franz , F. 81-12497,
e-mail: franz@phil-fak.uni-duesseldorf.de

Akademischer Oberrat: Dr. Hartmut Steuber, Raum 23.03.01.68, F. 81-1 33 38
e-mail: hsteuber@uni-duesseldorf.de

Wiss Ang.: N.N., F. 81-12135,
e-mail: huenerbj@phil-fak.uni-duesseldorf.de,

Wiss. Ang. Dr. Peter Stadtfeld, F. 81-13687,
e-mail: stadtfeld@phil-fak.uni-duesseldorf.de

Wiss. Hilfskraft: N.N., F. 81-1 34 71

Abteilung für Erwachsenenbildung und pädagogische Beratung

Univ.-Prof. Dr. Christine Schwarzer, F. 81-12039, Fax 81-13468

e-mail: Schwarzer@phil-fak.uni-duesseldorf.de

Sekretariat: E. Heide, F. 81-12039, Gebäude 23.03, Ebene 01, Raum 89 Geschäftszeit: montags bis donnerstags 9-11.30, e-mail: Elisabeth.Heide@phil-fak.uni-duesseldorf.de

Wiss. Ang.: Dr. Joachim Koblitz, F. 81-12133, e-mail: koblitz@phil-fak.uni-duesseldorf.de

Wiss. Ang.: Dr. Norbert Posse, F. 81-12037,

e-mail: posse@phil-fak.uni-duesseldorf.de

Wiss. Ang.: Dirk Weimar, F. 81-12023,

e-mail: Weimard@phil-fak.uni-duesseldorf.de

Wiss. Hilfskraft: Britta Busch, F. 81-12859 (Drittmitelprojekte)

Abteilung für Bildungsforschung

Univ.-Prof. Dr. Heiner Barz, F. 81-15002, Fax: 81-14961

e-mail: barz@phil-fak.uni-duesseldorf.de

Projektmitarbeiter: Dipl.-Päd. Holger Stutzke

Sekretariat: N. N., F. 81-12085, Fax 81-14961, Gebäude 23.03, Ebene 01, Raum 88
Geschäftszeit: mittwochs 9-12 und 14-16 Uhr

Univ.-Prof. Dr. Dieter Margies (Emeritus)

Wiss. Ang.: Dajana Baum, F. 81-12085, Fax 81-14961

e-mail: baumd@phil-fak.uni-duesseldorf.de

Abteilung für Entwicklungspsychologie und Pädagogische Psychologie

Univ.-Prof. Dr. Gabriele Gloger-Tippelt, F. 81-13083

e-mail: Gloger-Tippelt@phil-fak.uni-duesseldorf.de

Sekretariat: Sigrid Bruckmann, F. 81-12130

Geschäftszeit: dienstags bis donnerstags 10-12 Uhr

e-mail: Bruckmann@phil-fak.uni-duesseldorf.de

(Gebäude 23.03, Ebene 01, Raum 25)

Univ.-Prof. Dr. Horst Nickel, (Emeritus)

Univ.-Prof. Dr. Wolfgang Manz, (Emeritus)

Prof. Dr. Matthias Petzold, e-mail: m.petzold@uni-koeln.de

Wiss. Ang. Dr. Lilith König, F. 81-12132

Wiss. Ang. Dr. Jürgen Vetter, F. 81-12131, e-mail: vetter@phil-fak.uni-duesseldorf.de

Wiss. Ang. Werner Müller, F. 81-12637, e-mail: werner.mueller@uni-duesseldorf.de

Wiss. Hilfskraft: Karen Silke Zweyer, F. 81-13242

Fachbibliothek Erziehungswissenschaft/Psychologie der Universitäts- und Landesbibliothek: Angelika Schöwe, Norbert Brinkmann, F. 81-12036

Sozialwissenschaftliches Institut

Geschäftsführender Leiter: Univ.-Prof. Dr. Peter H. Hartmann

Abteilung für Soziologie (Gebäude 23.31, Ebene 04, 05, 06)

Lehrstuhl I

Univ.-Prof. Dr. Michael Baumann, F. 81-11559,

e-mail: baumann@phil-fak.uni-duesseldorf.de

Sekretariat: Heidemarie Schubert, F. 81-13123, Fax 81-12263

e-mail: schubert@phil-fak.uni-duesseldorf.de

Akademischer Rat: Dr. Bernhard Miebach, F. 81-14253

Wiss. Ass. Dr. Uwe Matzat, F. 81-12851

e-mail: matzat@uni-duesseldorf.de

Wiss. Ang.: Melanie Reddig, M.A., F. 81-14370

e-mail: reddig@phil-fak.uni-duesseldorf.de

Lehrstuhl II

Univ.-Prof. Dr. Karl-Heinz Reuband, F. 81-1 1558
e-mail: reuband@phil-fak.uni-duesseldorf.de
Sekretariat: Heidemarie Schubert, F. 81-13123, Fax 81-12263
Wiss. Ang.: Bettina Lander, M. A., F. 81-11316
e-mail: lander@phil-fak.uni-duesseldorf.de
Wiss. Ang.: Volker Hüfken, Dipl.-Soz., F. 81-153 01
e-mail: volker.huefken@phil-fak.uni-duesseldorf.de
Wiss. Ang.: Dipl. rer. soc. Agnes Elting-Camus, F. 81-12488,
e-mail: elting@phil-fak.uni-duesseldorf.de
Projektmitarbeiter:
Wiss. Ang.: Melanie Becker, Dipl.-Soz., F. 81-15669,
e-mail: beckerme@phil-fak.uni-duesseldorf.de
Wiss. Ang.: Kurt Groll, Dipl.-Soz., F. 81-15669,
e-mail: groll@uni-duesseldorf.de
Wiss. Ang.: Alexandra Nonnenmacher, F. 81-15290
e-mail: Nonnenmacher@phil-fak.uni-duesseldorf.de

Professur Soziologie (Geb. 23.31, Ebene 05)

Univ.-Prof. Dr. Peter H. Hartmann, F. 81-1 1897,
e-mail: peter.hartmann@phil-fak.uni-duesseldorf.de
Sekretariat: Margarete Dresen, M.A., F. 81-1 15 88, Fax: 81-1 56 48
e-mail: dresen@phil-fak.uni-duesseldorf.de

Praktikumsbüro:

Dipl.-Soz. Detlef Gernand, F. 81-15171, Fax 81-153 68
e-mail: gernand@phil-fak.uni-duesseldorf.de
Sprechzeiten: Di. 11–13, Mi. 10–12 und nach Vereinbarung

Abteilung für Politikwissenschaft (Gebäude 23.32, Ebene 05)

Lehrstuhl I

Univ.-Prof. Dr. Ferdinand Müller-Rommel, F. 81-14555,
e-mail: muero@uni-duesseldorf.de
Sekretariat: Inge Meyer, F. 81-1 15 12, Fax 81-1 28 75,
e-mail: inge.meyer@uni-duesseldorf.de
Wiss. Ang. Dipl.-Umweltwiss. Holger Meyer, F. 81-1 50 35,
e-mail: hmeyer@uni-duesseldorf.de
Wiss. Ang. Dipl. Pol. Philipp Harfst, F. 81-1 28 77,
e-mail: philipp.harfst@uni-duesseldorf.de

Lehrstuhl II

Univ.-Prof. Dr. Ulrich von Alemann, F. 81-1 15 23
Sekretariat: Förster, Sabine, F. 81-12399, Fax 81-1 45 32,
e-mail: politik2@phil-fak.uni-duesseldorf.de
Wiss. Ass.: Dr. Stefan Marschall, F. 81-1 21 81,
e-mail: stefan.marschall@uni-duesseldorf.de
Wiss. Ass.: Dr. Christoph Strüenck, F. 81-1 45 69,
e-mail: struenck@uni-duesseldorf.de
Projektmitarbeiter:
Wiss. Ang.: Dipl.-Soz.-Wiss. Kerstin Bungert, F. 81-1 20 83,
e-mail: kerstin.bungert@phil-fak.uni-duesseldorf.de
Wiss. Ang.: Claudia Münch, M.A., F. 81-1 20 83,
e-mail: claudia.muench@phil-fak.uni-duesseldorf.de

Professur Europapolitik/Internationale Beziehungen

N.N.
Sekretariat: Margarete Dresen, M.A., F. 81-1 15 88, Fax 81-1 56 48
e-mail: dresen@phil-fak.uni-duesseldorf.de

Abteilung für Medienwissenschaft

(Gebäude 23.32, Ebene 05, Raum 21, F. 81-1 40 14)

Lehrstuhl

Univ.-Prof. Dr. Karin Böhme-Dürr, F. 81-1 40 14,
e-mail: boehme-duerr@phil-fak.uni-duesseldorf.de
Sekretariat: Elisabeth Hubert, F. 81-1 40 14
e-mail: huberte@phil-fak.uni-duesseldorf.de
N.N., F. 81-1 40 68
Jun.-Prof. Dr. Susanne Keuneke, F. 81-1 40 14
e-mail: keuneke@phil-fak.uni-duesseldorf.de

Historisches Seminar (Gebäude 23.31 und 23.32)

Geschäftsführende Leiterin: Univ.-Prof. Dr. I. Götz von Olenhusen

Abteilung für Alte Geschichte (Ebene 05)

Lehrstuhl III

N.N., (F. 81-1 2994),
e-mail: birley@phil-fak.uni-duesseldorf.de, Fax: 81-13332
Sekretariat: Rita Kröll, (F. 81-12994)
Univ.-Prof. i.R. Dr. Anthony R. Birley
Akad. Direktor: Dr. Otfried v. Vacano, (F. 81-12996),
e-mail: vacano@phil-fak.uni-duesseldorf.de
Wiss. Ang.: Dr. Konrad Vössing, (F. 81-12997),
e-mail: vössing@phil-fak.uni-duesseldorf.de

Abteilung für Mittelalterliche Geschichte (Ebene 06)

Lehrstuhl I

Univ.-Prof. Dr. Johannes Laudage, F. 81-12938, Fax: 81-1 14 75
Sekretariat: Ulrike Stoffel, F. 81-11343
Wiss. Mitarb.: Lars Hageneier, M.A., F. 81-1 29 40
Wiss. Mitarb.: Yvonne Leiverkus, M.A., F. 81-1 40 55
Prof. Dr. Heinz Finger, F. 81-1 29 31
PD Dr. Elke von Boeselager, F. 81-1 29 31
Prof. i. R. Dr. Albrecht Graf Finckenstein, F. 81-1 13 43
em. Univ.-Prof. Dr. Rudolf Hiestand, F. 81-1 51 58
Univ.-Prof. i. R. Dr. Josef Semmler, F. 81-1 29 31

Abteilung für Neuere Geschichte (Ebene 04 und 06)

Lehrstuhl II

Univ.-Prof. Dr. Gerd Krumeich, F. 81-1 29 26, Fax: 81-1 42 55,
e-mail: krumeich@phil-fak.uni-duesseldorf.de
Sekretariat: Marion Enke, F. 81-1 29 26
Akademischer Oberrat: Dr. Manfred Wüstemeyer, F. 81-1 29 29
Wiss. Ass. Uta Hinz, M.A., F. 81-13808
Wiss. Ang.: Daniel Schranz, M.A. (DFG-Projekt), F. 81-11306
Wiss. Ang.: Joachim Schröder, M.A. (DFG-Projekt), F. 81-12930
Wiss. Hilfskraft: Thomas Beckers, M.A., F. 81-11306
Arbeitsstelle der Max-Weber-Gesamtausgabe
Leiter: em. Univ.-Prof. Dr. Wolfgang J. Mommsen, F. 60 02 88 34
Wiss. Ang.: Manfred Schön, F. 81-130 31, Michael Meyer, F. 60 02 88 31

Lehrstuhl IV

Sekretariat: Ulrike Stoffel, F. 81-11343
Univ.-Prof. Dr. Christoph Weber, F. 81-129 42
Prof. Dr. Gerhard Schormann, F. 81-129 41
em. Univ.-Prof. Dr. Klaus Müller, F. 81-129 27

Abteilung für Neuere Landesgeschichte und Neueste Geschichte (Ebene 05 und 06)

Lehrstuhl VI

N.N.

Sekretariat: Rita Schalong, F. 81-1 30 20, e-mail: schalong@phil-fak.uni-duesseldorf.de
em. Univ.-Prof. Dr. Kurt Düwell
e-mail: duewell@phil-fak.uni-duesseldorf.de
Prof. Dr. Falk Wiesemann, F. 81-1 45 59
e-mail: wiesemaf@phil-fak.uni-duesseldorf.de
Wiss. Ang.: Prof. Dr. Hein Hoebink, F. 81-120 73
e-mail: hoebink@rz.uni-duesseldorf.de
Prof. Dr. Bernd-A. Rusinek, F. 81-1 40 56

Jean-Monnet Lehrstuhl für Geschichte der europäischen Einigung sowie der interregionalen und interkommunalen Zusammenarbeit

Prof. Dr. Hein Hoebink, F. 81-1 20 73, Fax 81-1 22 13
e-mail: europa@phil-fak.uni-duesseldorf.de

Editions- und Forschungsprojekte am Lehrstuhl VI:

Arbeitsstelle Edition der Kabinettsakten des Landes Nordrhein-Westfalen
Wiss. Ang.: apl. Prof. Dr. Volker Ackermann
e-mail: volker.ackermann@hsa.nrw.de
Arbeitsstelle Historisch-politische Biographie (Landesprojekt): Prof. Dr. Dieter Düding
Edition Gestapo-Berichte (Förderung durch die Gerda Henkel Stiftung)
Prof. Dr. Bernd-A. Rusinek (z. Z. beurlaubt)

Wirtschaftsgeschichte

Wiss. Ang.: Dr. Ulrich Nocken, F. 81-14020
e-mail: nocken@phil-fak.uni-duesseldorf.de

Lehrstuhl VIII

Univ.-Prof. Dr. Hansgeorg Molitor, F. 81-1 15 37, Fax: 81-1 48 49
Sekretariat: Brigitte von Dobbeler, F. 81-1 45 50,
e-mail: dobbeler@phil-fak.uni-duesseldorf.de
Prof. Dr. Jörg Engelbrecht, F. 81-1 45 20, e-mail: engelbre@phil-fak.uni-duesseldorf.de
Junior-Professor Dr. Achim Landwehr (Kulturhistorische Europastudien)
Wiss. Ass.: Dr. Stephan Laux, F. 81-1 45 20,
e-mail: laux@phil-fak.uni-duesseldorf.de

Lehrstuhl V

Abteilung für Osteuropäische Geschichte (Ebene 05)

Univ.-Prof. Dr. Hans Hecker, F. 81-129 28, Fax: 81-14772
e-mail: hecker@phil-fak.uni-duesseldorf.de
e-mail: oeg@phil-fak.uni-duesseldorf.de
Sekretariat: Christiane Bruch, F. 81-11509
Hilfskräfte:
Adam Marcinczyk, F. 81-14207, Sören Volkenborn, F. 81-11509, Alexander Gerhold,
F. 81-14086

Abteilung für Neuere und Neueste Geschichte

Lehrstuhl VII

Univ.-Prof. Dr. Irmtraud Götz von Olenhusen, F. 81-1 15 86,
e-mail: goetzvon@uni-duesseldorf.de

Sekretariat: Brigitte von Dobbeler, F. 81-1 15 39, Fax: 81-1 50 91,
e-mail: dobbeler@phil-fak.uni-duesseldorf.de

Univ.-Prof. em. Dr. Hans Süßmuth, F. 81-1 39 19, Fax: 81-1 48 75
e-mail: suessmut@uni-duesseldorf.de

Wiss. Ang.: Wiebke Schwarte, M.A., F. 81-13341,
e-mail: wiebke.schwarte@uni-duesseldorf.de

Wiss. Ang.: Thomas Ferres, F. 81-1 17 71, e-mail: ferres@uni-duesseldorf.de

Institut für Kultur und Geschichte der Deutschen im östlichen Europa

(Gebäude 23.31, Ebene 06, Räume 21, 23, 25)

Univ.-Prof. Dr. Dr. h.c. Detlef Brandes, F. 81-14098, Fax 81-14772
e-mail: brandes@uni-duesseldorf.de

Sekretariat: Drahoslava Kurzova, F. 81-14098,
e-mail: kurzova@phil-fak.uni-duesseldorf.de

(Gebäude 23.02, Ebene U1, Räume 64, 64.1, 66)

Wiss. Ass.: Dr. Volker Zimmermann, F. 81-12544
e-mail: zimmermv@uni-duesseldorf.de

Drittmittel: Dr. Victor Dönninghaus, F. 81-12544,
e-mail: doenninghaus@surfeu.de

PD Dr. Dietmar Neutatz, F. 81-12535
e-mail: neutatz@phil-fak.uni-duesseldorf.de

Andreas Wiedemann, M.A., F. 81-12535,
e-mail: wiedemaa@uni-duesseldorf.de

Studentische und wissenschaftliche Kräfte:

Sewerin Gawlitta, Dmitro Myeshkov, Volker Mohn, F. 81-14772

Fachbibliothek Geschichte/Sozialwissenschaften/ Medienwissenschaft:
Elke Kuckel, Werner Lonski, Geb. 23.31 und 23.32, Ebene 03, F. 81-12933,
e-mail: kuckel@ub.uni-duesseldorf.de, lonski@ub.uni-duesseldorf.de

Seminar für Kunstgeschichte (Gebäude 23.32, Ebene 04)

Geschäftsführender Leiter: Univ.-Prof. Dr. Hans Körner

Lehrstuhl für Kunstgeschichte

Univ.-Prof. Dr. Hans Körner, F. 81-120 80
e-mail: Hans.Koerner@phil-fak.uni-duesseldorf.de

Sekretariat: Ingeburg Schöttler, F. 81-120 80,
e-mail: schoetti@phil-fak.uni-duesseldorf.de

Univ.-Prof. Andrea von Hülsen-Esch, F. 81-1 52 14
e-mail: huelsen-esch@phil-fak.uni-duesseldorf.de

Akad. ORat: TD Dr. Jürgen Wiener, F. 81-11327
e-mail: juergenwiener@yahoo.de

Wiss. Ass.: Dr. Guido Reuter, F. 81-132 27
e-mail: guido.reuter@phil-fak.uni-duesseldorf.de

Wiss. Ass.: Dr. Gabriele Genge, F. 81-11495
e-mail: gengeg@phil-fak.uni-duesseldorf.de

Institut für Sprache und Information (Gebäude 23.21, Ebene 04)

Geschäftsführender Leiter: Apl. Prof. Dr. Sebastian Löbner, F. 81-1 33 99,
Fax: 81-1 13 25, e-mail: isi@phil-fak.uni-duesseldorf.de

Abteilung für Allgemeine Sprachwissenschaft

Leiter: Apl. Prof. Dr. Sebastian Löbner, F. 81-1 33 99,
e-mail: loebner@phil-fak.uni-duesseldorf.de

Sekretariat: Gabriele Krüger, F. 81-1 25 54,
e-mail: kruegerg@phil-fak.uni-duesseldorf.de

Univ.-Prof. em. Dr. Dieter Wunderlich, F. 81-1 25 54,
e-mail: wdl@phil-fak.uni-duesseldorf.de

Priv.-Doz. Dr. Dany Adone, F. 81-14092,
e-mail: adone@phil-fak.uni-duesseldorf.de

Priv.-Doz. Dr. Janet Grijzenhout, F. 81-15133,
e-mail: grijzenh@phil-fak.uni-duesseldorf.de

Priv.-Doz. Dr. Ingrid Kaufmann, F. 81-1 34 43,
e-mail: kaufmann@phil-fak.uni-duesseldorf.de

Priv.-Doz. Dr. Ralf Naumann, F. 81-12551,
e-mail: naumann@phil-fak.uni-duesseldorf.de

Priv.-Doz.: Dr. Barbara Stiebels, F. 81-13443,
e-mail: stiebels@phil-fak.uni-duesseldorf.de

Wiss. Ang.: Dr. Martina Penke, F. 81-12925, e-mail: penke@phil-fak.uni-duesseldorf.de
Carsten Steins, F. 81-15123, e-mail: steins@phil-fak.uni-duesseldorf.de

Abteilung für Computerlinguistik

Leiter: Univ.-Prof. Dr. James Kilbury, F. 81-12557,
e-mail: kilbury@phil-fak.uni-duesseldorf.de

Sekretariat: Petra Richthof, F. 81-12554, e-mail: richthof@phil-fak.uni-duesseldorf.de
Wiss. Ang.: Christof Rumpf, F. 81-1 23 07, e-mail: rumpf@phil-fak.uni-duesseldorf.de

Fachbibliothek Germanistik/Sprachwissenschaft der
Universitäts- und Landesbibliothek: Helga Nellen, Lucia Paul-Sieksmeyer, F. 81-12952

Abteilung für Informationswissenschaft

Leiter: N. N., F. 81-1 29 13

Sekretariat: Anneliese Volkmar, F. 81-129 13

Wiss. Ang. Monique Jucquois-Delpierre, F. 81-1 43 18

Wiss. Ang. N. N., F. 81-1 29 21

Techn. Ang.: Hans Dieter Nellißen (DV-Org.), F. 81-1 41 37

Seminar für Klassische Philologie (Gebäude 23.21, Ebene 04)

Geschäftsführender Leiter: Univ.-Prof. Dr. Jochem Küppers

Sekretariat: Siglinde Kowalski, F. 81-129 90

Univ.-Prof. Dr. Jochem Küppers, F. 81-12960, Fax: 11927, e-mail: kueppers@phil-fak.uni-duesseldorf.de

Univ.-Prof. Dr. Michael Reichel, F. 81-1 25 49, Fax: 81-1 17 27,
e-mail: reichel@phil-fak.uni-duesseldorf.de

Wiss. Ang.: M.A. Martina Hirschberger, F. 81-1 41 38,
e-mail: martina.hirschberger@phil-fak.uni-duesseldorf.de

Wiss. Ang.: Dr. Christine Heusch, F. 81-129 92,
e-mail: heusch@phil-fak.uni-duesseldorf.de

Akad. Rat, Priv.-Doz.: Dr. Peter Kuhlmann, F. 81-11498,
e-mail: peter.kuhlmann@phil-fak.uni-duesseldorf.de

Stud. Hilfskräfte: F. 81-14139

Fachbibliothek Klassische Philologie der Universitäts- und Landesbibliothek:
Mariana Trosdorff, F. 81-129 93, e-mail: trosdorff@ub.uni-duesseldorf.de

Germanistisches Seminar (Gebäude 23.21, Ebene 01 und 02)

Geschäftsführender Leiter: Univ.-Prof. Dr. Dietrich Busse

Abteilung für Deutsche Philologie und Linguistik (Gebäude 23.21, Ebene 01)

Lehrstuhl I

Univ.-Prof. Dr. Dietrich Busse , F. 81-1 29 44,
e-mail: d.busse@uni-duesseldorf.de

Sekretariat: Anneliese Fiddes, F. 81-1 29 44,
e-mail: fiddes@phil-fak.uni-duesseldorf.de

Univ.-Prof. em. Dr. Georg Stötzel, F. 81-1 29 44,
e-mail: stoetzel@phil-fak.uni-duesseldorf.de

Univ.-Prof. Dr. Rudi Keller , F. 81-129 45, e-mail: keller@phil-fak.uni-duesseldorf.de

Univ.-Prof. Dr. Volker Beeh, F. 81-129 89, e-mail: beeh@phil-fak.uni-duesseldorf.de

Akademischer Oberrat: Dr. Hans-Werner Scharf , F. 81-142 81,
e-mail: hans-werner.scharf@uni-duesseldorf.de

Prof. Dr. Frank Liedtke , F. 81-142 80, e-mail: liedtke@phil-fak.uni-duesseldorf.de
(beurlaubt)

Wiss. Ang.: Dr. Ulrich Welbers, F. 81-1 28 68, Priv.-Doz. Dr. Thomas Niehr, F. 81-1 36 84,
e-mail: niehr@phil.fak.uni-duesseldorf.de

Priv.-Doz. Dr. Martin Wengeler,

Studienggebiet Deutsch als Fremdsprache (Gebäude 23.31, Ebene U1)

Leiter: Dr. (Aus) Peter Hachenberg, F. 81-152 28,
e-mail: hachenberg@phil-fak.uni-duesseldorf.de

Sekretariat: Susanne Wilden, F. 81-1 29 46, Fax 81-1 13 40,
e-mail: daf@phil-fak.uni-duesseldorf.de

Studienrätin im Hochschuldienst: Susanne Kleymann, F. 81-1 52 29
e-mail: Susanne.Kleymann@phil-fak.uni-duesseldorf.de

Wiss. Hilfskraft: Holger Schlafhorst

Studienreformbüro Germanistik (Gebäude 23.21, Ebene 01, Raum 125)

Leiter: Dr. Ulrich Welbers, F. 81-1 28 68, e-mail: welbers@phil-fak.uni-duesseldorf.de

Sekretariat: Susanne Wilden, F. 81-1 28 68

Abteilung für Neuere Germanistik (Gebäude 23.21, Ebene 02)

Lehrstuhl II

Univ.-Prof. Dr. Bernd Witte , F. 81-129 50, e-mail: witte@phil-fak.uni-duesseldorf.de

Sekretariat: Mechthild Niehaus, F. 81-129 50, Fax: 81-1 29 51
e-mail: niehaus@phil-fak.uni-duesseldorf.de

Prof. Dr. Gertrude Cepl-Kaufmann, F. 81-13004

Prof. Dr. Volkmar Hansen

Prof. Dr. Joseph A. Kruse

Wiss. Ang.: Priv.-Doz. Dr. Sibylle Schönborn, F. 81-1 53 33,
Dr. Ariane Neuhaus-Koch, F. 81-134 89

Max-Herrmann-Neisse-Institut
(Gebäude 23.21, Ebene 02, Raum 02.48)

Europäisches Zentrum zur Erforschung der deutschsprachigen Kulturen und
Literaturen im östlichen Europa

Leiter: Univ.-Prof. Dr. Bernd Witte , witte@phil-fak.uni-duesseldorf.de

Wiss. Mitarbeiterinnen: Gabriele Hundrieser, Sonja Jockel, F. und Fax 81-1 29 51

Frauen-Kultur-Archiv / Frauenforschungs-Transferstelle (Geb. 23.12, Ebene 01, Raum 26)

Dr. Ariane Neuhaus-Koch, F. 81-14828, e-mail: neuhaus@phil-fak.uni-duesseldorf.de

Lehrstuhl IV

Univ.-Prof. em. Dr. Herbert Anton, F. 81-12947, Fax: 81-15668

Univ.-Prof. Dr. Hans-Georg Pott, F. 81-12949, Fax: 81-15668
e-mail: pott@phil-fak.uni-duesseldorf.de

Wiss. Ang.: Prof. Dr. Peter Tepe, F. 81-12948, e-mail: tepe@phil-fak.uni-duesseldorf.de

Wiss. Ang.: Michael Appel, M.A., F. 81-12947

Priv.-Doz. Dr. Daniel Hoffmann, F. 81-15668,
e-mail: daniel.hoffmann@phil-fak.uni-duesseldorf.de

Priv.-Doz. Dr. Johannes Roskothen, F. 81-12949, Fax: 81-15668, e-mail: johannesroskothen@phil-fak.uni-duesseldorf.de

Interdisziplinärer Studien- und Forschungsschwerpunkt Mythos/Ideologie & Methoden (Gebäude 23.21, Ebene 01, Raum 155)

Leiter: Prof. Dr. Peter Tepe, F. 81-12948
e-mail: tepe@phil-fak.uni-duesseldorf.de

Abteilung für Ältere Germanistik

Lehrstuhl III

Univ.-Prof. Dr. Dr. h.c. Gert Kaiser, F. 81-12953

Mit der Vertretung des Lehrstuhls beauftragt:
Prof. Dr. Hartmut Kokott, F. 81-12953

Sekretariat: Brigitte Bauer, F. 81-14314, e-mail: bauerb@phil-fak.uni-duesseldorf.de

Prof. Dr. Barbara Haupt, Akademische Oberrätin, F. 81-12955

Wiss. Ang.: Prof. Dr. Helmut J. F. Brall-Tuchel, F. 81-14856,

Priv.-Doz. Dr. Hilmar Kallweit, F. 81-12954, Dr. Urban Küsters, F. 81-12954,
Angelika Lehmann-Benz, M. A., F. 81-15129, Dr. Ulrike Zellmann, F. 81-15129

Abteilung für Didaktik der deutschen Sprache und Literatur

Lehrstuhl V (Geb. 23.21, Ebene 01)

Univ.-Prof. Dr. Gerhard Rupp, F. 81-14937, e-mail: rupp@phil-fak.uni-duesseldorf.de

Sekretariat: Brigitte Schweres, F. 81-14937, Fax: 81-14940
e-mail: schweres@phil-fak.uni-duesseldorf.de

em. Univ.-Prof. Dr. Wilhelm Gössmann

Akademischer Oberrat: Dr. Klaus-Hinrich Roth, F. 81-14940,

Wiss. Ang.: Dr. Marita Pabst-Weinschenk, F. 81-14940,
e-mail: pabst@phil-fak.uni-duesseldorf.de

Fachbibliothek Germanistik/Sprachwissenschaft der Universitäts- und Landesbibliothek:
Helga Nellen, Lucia Paul-Sieksmeyer, F. 81-12952

Institut für Jüdische Studien (Gebäude 23.11/12, Ebene 01 und 23.03, Ebene 01)

Geschäftsführender Leiter: N.N.

Abteilung für Jüdische Studien

Univ.-Prof. Dr. Dagmar Börner-Klein, F. 81-1 58 50

Univ.-Prof. Dr. Michael Brocke, F. 81-1 58 51

Univ.-Prof. Dr. Stefan Rohrbacher, F. 81-1 58 52

Sekretariat: N. N., F. 81-1 58 57/58, Fax: 81-1 58 59

Wiss. Ang.: Nathanja Hüttenmeister, F. 81-15854

Wiss. Ang.: Katrin Jansen , Dipl.-Theol. F. 81-15856

Wiss. Ang.: Christiane Müller , M.A., F. 81-15853

Wiss. Ang.: Dr. Rotraud Ries

Wiss. Ang.: Dr. Wolfgang Treue, Fa. 81-15855

Abteilung für Jiddische Kultur, Sprache und Literatur (Geb. 23.03, Ebene 01, Räume 42, 44, 46)

Univ.-Prof. Dr. Marion Aptroot, F. 81-1 32 28, Fax: 81-12027,

e-mail: aptroot@phil-fak.uni-duesseldorf.de

Sekretariat: Sigrid Lethen F. 81-1 42 92, e-mail: Lethen@phil-fak.uni-duesseldorf.de

Wiss. Ang.: Roland Gruschka, M.A., F. 14293,

e-mail: Roland.Gruschka@phil-fak.uni-duesseldorf.de

Wiss. Ang.: Dr. des. Evi Butzer, F. 81-11976,

e-mail: Evi.Butzer@phil-fak.uni-duesseldorf.de

Wiss. Ang.: Dr. Stefan Litt, F. 81-11976,

e-mail: Stefan.Litt@phil-fak.uni-duesseldorf.de

Anglistisches Institut (Gebäude 23.21, Ebene 01 und 02, Gebäude 23.31 und 23.32, Ebene 04)

Geschäftsführender Leiter: Prof. Dr. Klaus Stiersdorfer

Abteilung für Ältere Anglistik (Historische Sprachwissenschaft und Mittelalterliche Literatur)

Lehrstuhl I

Univ.-Prof. Dr. Wilhelm Busse , F. 81-129 61, Fax: 81-11728,

e-mail: busse@phil-fak.uni-duesseldorf.de

Sekretariat Christa Holtei , F. 81-129 61,

e-mail: holtei@phil-fak.uni-duesseldorf.de

Wiss. Ang.: Dr. Rainer Holtei , M. A., F. 81-145 63,

e-mail: holtei@phil-fak.uni-duesseldorf.de

Wiss. Ang.: Achim Helbig, M.A., F. 81-1 29 69

e-mail: helbiga@phil-fak.uni-duesseldorf.de

Wiss. Hilfskraft: N.N., F. 81-1 29 69

Lektor: Dr. Richard Gary Hooton, M. A., F. 81-12968

Abteilung für Amerika-Studien

Lehrstuhl II

Univ.-Prof. Dr. Herwig Friedl, F. 81-129 56, Fax: 81-12839

e-mail: friedl@phil-fak.uni-duesseldorf.de

Sekretariat: Irmrud Passavand, F. 81-129 56, e-mail: passavan@phil-fak.uni-duesseldorf.de

Prof. Dr. Dietmar Claas , F. 81-129 59

e-mail: claas@phil-fak.uni-duesseldorf.de

StR i.H.: Dr. Georg Schiller , F. 81-145 98,
e-mail: gschille@phil-fak.uni-duesseldorf.de
Wiss. Ass.: Dr. Astrid Böger, F. 81-140 19,
e-mail: boegera@phil-fak.uni-duesseldorf.de
OStR i.H.: Klaus Uellenberg, F. 81-129 57,
e-mail: uellenbk@phil-fak.uni-duesseldorf.de
Wiss. Hilfskraft: Nicole Schröder, M.A., F. 81-1 18 67,
e-mail: nschroed@phil-fak.uni-duesseldorf.de

Abteilung für Englische Sprachwissenschaft

Lehrstuhl III

Univ.-Prof. Dr. Dieter Stein , F. 81-129 63, Fax: 81-15292
e-mail: stein@phil-fak.uni-duesseldorf.de
Prof. Dr. Tania Kouteva, F. 81-130 66
e-mail: Tania.Kouteva@phil-fak.uni-duesseldorf.de
Sekretariat: Theresia Bernstein , F. 81-129 63
e-mail: bernstei@uni-duesseldorf.de
Akad. Rätin: Dr. Heidrun Dorgeloh (beurlaubt bis 31.3.2003)
e-mail: dorgeloh@uni-duesseldorf.de
Wiss. Ang.: Alexander Bergs M.A., F. 81-12823,
e-mail: bergs@phil-fak.uni-duesseldorf.de;
Wiss. Ang.: Susan Dostert, M.A., F. 81-13774,
e-mail: dostert@phil-fak.uni-duesseldorf.de
Wiss. Ang.: Dr. Anette Rosenbach, M.A., F. 81-13774,
e-mail: ar@phil-fak.uni-duesseldorf.de
Lektorin: Louise Nieroba, B. A., F. 81-145 62
e-mail: louise.nieroba@phil-fak.uni-duesseldorf.de

Abteilung für Neuere Anglistik (Literaturwissenschaft)

Lehrstuhl IV

Univ.-Prof. Dr. Therese Seidel , F. 81-13151, 129 64, Fax: 81-11443
e-mail: seidel@phil-fak.uni-duesseldorf.de
Sekretariat: Brigitte Coombs, F. 81-131 51, e-mail: coombs@phil-fak.uni-duesseldorf.de
Wiss. Ang.: Dr. Friedrich-K. Unterweg, F. 81-145 58, e-mail: unterweg@uni-duesseldorf.de
Ingrid-Charlotte Wolter, F. 81-13152, e-mail: wolteric@phil-fak.uni-duesseldorf.de,
Wiss. Ang.: Marion Dieckmann , F. 81-1 31 52
e-mail: marion.dieckmann@phil-fak.uni-duesseldorf.de
Wiss. Hilfskräfte: Kerstin Stranz, F. 81-1 22 06,
e-mail: stranz@phil-fak.uni-duesseldorf.de
Lektor: Conor Geiselbrechtinger, M.A., F. 81-14564
e-mail: geiselbr@phil-fak.uni-duesseldorf.de

Abteilung für Englische Literaturen und ihre Didaktik

Lehrstuhl V

Univ.-Prof. Dr. Klaus Stierstorfer, F. 81-14588, Fax: 81-15601,
e-mail: stierstorfer@phil-fak.uni-duesseldorf.de
Sekretariat: Anne Harting , F. 81-145 88,
e-mail: harting@phil-fak.uni-duesseldorf.de
Univ.-Prof. em. Dr. Albert-Reiner Glaap, OBE, F. 81-12998
Akad. Oberrat: Dr. Aribert Schroeder , F. 81-14518
e-mail: aribert.schroeder@phil-fak.uni-duesseldorf.de
Lektorin: Anne Frances Bulmer, B. A., F. 81-132 75,
e-mail: frances.bulmer@phil-fak.uni-duesseldorf.de

Wiss. Ass.: Dr. Annette Kern-Stähler, F. 81-1 36 90
e-mail: kerns@phil-fak.uni-duesseldorf.de

Abteilung für Literaturübersetzen
Lehrstuhl VI

Univ.-Prof. Dr. Monika Gomille, F. 81-12965, Fax: 81-156 97,
e-mail: monika.gomille@phil-fak.uni-duesseldorf.de

Moreanum

Forschungsstelle für Englische Renaissance

em. Univ.-Prof. Dr. Hubertus Schulte-Herbrüggen, F. 81-136 13, Fax: 81-13613,
e-mail: schulteh@uni-duesseldorf.de
Dr. Friedrich-K. Unterweg, F. 81-136 13 oder 81-145 58
e-mail: unterweg@uni-duesseldorf.de

Fachbibliothek Anglistik der Universitäts- und Landesbibliothek:

Rolf Berninghaus, F. 81-129 67, e-mail: berningh@ub.uni-duesseldorf.de

Romanisches Seminar (Gebäude 23.21, Ebene 01 und 02)

Geschäftsführender Leiter: Prof. Dr. Hans T. Siepe
Sekretariat: Christa Hohendahl, F. 81-1 17 65, Fax: 81-14033,
e-mail: romanistik@phil-fak.uni-duesseldorf.de

Romanistik I: Lehrstuhl für Romanische Literaturwissenschaft

Univ.-Prof. Dr. Vittoria Borsò, F. 81-12973, e-mail: borsos@phil-fak.uni-duesseldorf.de
Sekretariat: Ursula Guinaldo Roncero, F. 81-129 87,
e-mail: guinaldo@phil-fak.uni-duesseldorf.de
em. Univ.-Prof. Dr. Ludwig Schrader
StD i. H. Dr. Klaus Dieter Drissen, F. 81-129 79, e-mail: drissen@phil-fak.uni-duesseldorf.de
Stipendiatin: Dr. Heike Brohm, F. 81-1 21 28, e-mail: brohm@phil-fak.uni-duesseldorf.de
Wiss. Ang.: Dr. Bienvenido de la Fuente,
F. 81-12985, e-mail: fuente@phil-fak.uni-duesseldorf.de,
Vera Gerling, Diplomübersetzerin, F. 81-1 29 81,
e-mail: gerling@phil-fak.uni-duesseldorf.de,
Björn Goldammer, Diplomübersetzer, F. 81-1 29 81,
e-mail: goldammer@phil-fak.uni-duesseldorf.de,
Junior-Professor Dr. des. Timo Skrandies, F. 81-1 57 68
(Kultur- und Medienwissenschaft, Ebene 01, Raum 42)
Susanne Stemmler, F. 81-14376, e-mail: stemmler@phil-fak.uni-duesseldorf.de
Lektorin: Claudia Comes Peña, F. 81-129 76, e-mail: comes@phil-fak.uni-duesseldorf.de

Romanistik II: Lehrstuhl für Romanische Sprachwissenschaft

Univ.-Prof. Dr. Hans Geisler, F. 81-12984, e-mail: geisler@phil-fak.uni-duesseldorf.de
Sekretariat: N.N., F. 81-1 19 48
Akad. Oberrätin: Dr. Barbara von Gemmingen, F. 81-1 29 82,
e-mail: gemmingen@phil-fak.uni-duesseldorf.de
StR i.H.: N. N.
Wiss. Ang.: Brigitte Schwarze, M.A., F. 81-1 29 83,
e-mail: bs@phil-fak.uni-duesseldorf.de
Lektorin: Gwenola-Inès Le Floc'h, F. 81-1 43 71

Romanistik III: Lehrstuhl für Romanische Literaturwissenschaft

Univ.-Prof. Dr. Hans T. Siepe , F. 81-12972, e-mail: siepe@phil-fak.uni-duesseldorf.de

Sekretariat: Jutta Heuner, F. 81-12986, e-mail: heuner@phil-fak.uni-duesseldorf.de

em. Univ.-Prof. Dr. Fritz Nies, F. 81-1 13 96, e-mail: nies@phil-fak.uni-duesseldorf.de

Akad. Oberrat: Dr. Jürgen Rehbein, F. 81-129 77,

e-mail: rehbein@phil-fak.uni-duesseldorf.de

Wiss. Ang.: Dr. Friedhelm Beckmann , F. 81-1 43 75,

e-mail: beckmann@phil-fak.uni-duesseldorf.de;

Dr. Lothar Matthes , F. 81-15644,

e-mail: matthes@phil-fak.uni-duesseldorf.de;

Dr. Klaus Semsch, F. 81-12971,

e-mail: semsch@phil-fak.uni-duesseldorf.de

Lektorin: Michèle Creff, F. 81-143 71, e-mail: creff@phil-fak.uni-duesseldorf.de

Wiss. Ang. (Literaturübersetzen): Dr. Mona Wodsak, F. 81-1 40 09

e-mail: wodsak@phil-fak.uni-duesseldorf.de

Romanistik IV: Lehrstuhl für Romanische Sprachwissenschaft

Univ.-Prof. Dr. Peter Wunderli, F. 81-129 70,

e-mail: wunderli@phil-fak.uni-duesseldorf.de

Sekretariat: Helga Hintoglou, F. 81-12988, Fax: 81-15048

e-mail: hintoglou@phil-fak.uni-duesseldorf.de

Prof. Dr. Mechtild Bierbach, Akad. Oberrätin, F. 81-121 27,

e-mail: bierbach@phil-fak.uni-duesseldorf.de

Akad. Rätin: Dr. Martina Nicklaus, F. 81-143 77,

e-mail: nicklaus@phil-fak.uni-duesseldorf.de

Wiss. Ang.: Andrea Bianco, F. 81-1 29 75,

e-mail: Andrea.Bianco@phil-fak.uni-duesseldorf.de

Wiss. Ass.: Dr. Yvonne Stork, F. 81-129 75,

e-mail: stork@phil-fak.uni-duesseldorf.de

Lektorin: Dott.ssa Chiara de Manzini Himmrich, F. 81-139 23,

e-mail: manzini@phil-fak.uni-duesseldorf.de

Romanistik V: Romanische Literaturwissenschaft

Univ.-Prof. Dr. Frank Leinen, F. 81-14382, e-mail: leinen@phil-fak.uni-duesseldorf.de

N. N., F. 81-121 28

Romanistik VI: Romanische Sprachwissenschaft

Univ.-Prof. Dr. Wolfgang Rettig, F. 81-143 72

e-mail: rettig@phil-fak.uni-duesseldorf.de

Fachbibliothek Romanistik der Universitäts- und Landesbibliothek

Ruth Joks, F. 81-1 29 80,

e-mail: joks@ub.uni-duesseldorf.de

Ostasien-Institut

Gebäude 23.02, Ebene 02

Geschäftsführende Leiterin: Univ.-Prof. Dr. Michiko Mae (F. 81-14329),

e-mail: mae@phil-fak.uni-duesseldorf.de

Sekretariat: Jutta Poesche-Aschmann, F. 81-14349,

e-mail: poesche@phil-fak.uni-duesseldorf.de

Wahlpflichtfach Ostasien

Sekretariat: N. N.

Univ.-Prof. Dr. Erhard Louven , F. 81-14359

Modernes Japan

N. N. (F. 81-14344)

Univ.-Prof. Dr. Michiko Mae (F. 81-14329), e-mail: mae@phil-fak.uni-duesseldorf.de

Univ.-Prof. i. R. Dr. Klaus Müller , e-mail: kmueller@uni-duesseldorf.de

Sekretariat: Jutta Poesche-Aschmann (F. 81-14349), Fax: 81-14714,

e-mail: poesche@phil-fak.uni-duesseldorf.de

Wiss. Ang.: Jeannette Behaghel, M.A., (F. 81-14504), e-mail: behaghel@phil-fak.uni-

duesseldorf.de, Volker Elis, M.A. (F. 81-14509), e-mail: elis@phil-fak.uni-duessel-

dorf.de, Karin Klose, M.A., (F. 81-14709), e-mail: klosek@phil-fak.uni-duessel-

dorf.de, Dr. Susanne Kreitz-Sandberg (F. 81-1 47 04), e-mail: sandberg@phil-

fak.uni-duesseldorf.de

Lektorin: Kaori Fujita M. A. (F. 81-1 51 85)

Fachbibliothek Ostasienwissenschaften

Die Fachbibliothek Ostasienwissenschaften befindet sich zusammen mit der Fachbibliothek Anglistik im Gebäude 23.21 in der 3. Etage. Sie ist über die Aufzüge in den Gebäuden 23.21 (nur bis 17.00 Uhr) bzw. 23.31 zu erreichen.

Institut für Sportwissenschaft (Gebäude 28.01)

Geschäftsführender Leiter: Univ.-Prof. Dr. Giselher Tiegel (F. 81-14888),

e-mail: Giselher.Tiegel@uni-duesseldorf.rz

Sekretariat: Marita Reinartz (F. 81-12031)

Dipl.-Sportlehrer/in: Wilhelm Brodbeck (F. 81-14892), e-mail: wilhelm.brodbeck@

uni-duesseldorf.de, Dr. Abdolali Golmina, (F. 81-14893), e-mail: golmina@

uni-duesseldorf.de, Ute Derks (F. 81-14885), e-mail: ute.derks@uni-duesseldorf.de,

Priv.-Doz. Dr. Theodor Stemper (F. 81-14887), e-mail: stemper@uni-duesseldorf.de,

Dr. Peter Wastl (F. 81-14935), e-mail: wastl@uni-duesseldorf.de

Sportlehrer/in: Christoph Rocholl (F. 81-14894), e-mail: rocholl@uni-duesseldorf.de,

Dr. Mechthild Schütte (F. 81-1 48 90), e-mail: Mechthild.schuette@uni-duesseldorf.de

Lehrveranstaltungen Sommersemester 2003

(vgl. auch Vorlesungsankündigungen – Für Hörerinnen und Hörer aller Fakultäten - S. 96)

I. Philosophisches Institut

Vorlesungen

1100.	Einführung in die Philosophische Anthropologie Mi. 9–11	Birnbacher
1101.	Wissenschaftstheorie der Geistes- und Sozialwissenschaft II Mi. 11–13	Bühler
1102.	Mittelalterliche Philosophie Mi. 16–18	Geldsetzer
1103.	Philosophie der Gegenwart Do. 9–11	Kann
1104.	Einführung in die Wissenschaftstheorie Di. 9–11	Schurz
1105.	Chinesische Philosophie Mo. 14–15	May
1106.	Über Rezeptionsästhetik und Anti-Hermeneutik Mo. 11–13	Tepe
1107.	Literaturtheorien/Methoden der Textanalyse und -interpretation Mi. 9–11	Tepe

Proseminare

1108.	Simmels Kulturphilosophie Mo. 9–11	Bast
1109.	Sprachkritische Philosophie in Tradition und Gegenwart Di. 9–11	Birnbacher
1110.	Wissenschaftstheorie der Geschichtsphilosophie Do. 9–11	Bühler
1111.	Cicero Academica Mi. 14–16	Bühler
1112.	Das Gefühl der Moral Do. 11–13	Hallich
1113.	Die Philosophie Friedrich Nietzsches Do. 14–16	Hallich
1114.	Karl R. Popper, Objektive Erkenntnis Mo. 16–18	Hinke-Dörnemann
1115.	Einführung in die Erkenntnistheorie Mo. 18–20	Hinke-Dörnemann
1116.	Georg H. Mead, „Geist, Identität und Gesellschaft“ Di. 16–18	Hinke-Dörnemann
1117.	Einführung in die Sozialphilosophie Di. 18–20	Hinke-Dörnemann
1118.	Geschichte der Sprachphilosophie Do. 14–16	Kann

305

4



- | | | |
|-------|--|---------|
| 1119. | Logik II
Mo. 11-13
Fr. 11-13 | Lechner |
| 1120. | Theorie und Praxis des Argumentierens
Do. 18-20 | Lechner |
| 1121. | Horkheimer/Adorno, Dialektik der Aufklärung
Fr. 16-18 | Lechner |
| 1122. | Logik, Einführung in die Modallogik
Mi. 11-13 | Schurz |

Hauptseminare

- | | | |
|-------|--|-------------------------------------|
| 1123. | Technisierung des Menschen – anthrop. und ethische Fragen
Mo. 16-18 | Birnbacher/
Brockhage |
| 1124. | Tugendethik von der Antike bis zur Gegenwart
Blockseminar: 7.-10.04.03 | Birnbacher/
Gesang |
| 1125. | Interpretation in der Literaturwissenschaft
Di. 11-13 | Bühler/Tepe |
| 1126. | Das Unendliche
Di. 16-18 | Bremer |
| 1127. | Der Sinn des Lebens
Fr.16-18 | Bremer |
| 1128. | Carnap, Tarski, Popper und die Wahrheit
Di. 14-16 | Cohnitz/Bagusche/
Naumann /Wille |
| 1129. | Logik und Semantik im Mittelalter
Di. 11-13 | Kann |
| 1130. | Thomas von Aquin: De veritate
Mi. 14-16 | Kann |
| 1131. | Texte zur chinesischen Philosophie
Mo. 16-18 | May |
| 1132. | Philosophie der Biologie: Funktion, Zweck und Evolution
Mi. 16-18 | Schurz |
| 1133. | Mythos und Politik – ein fächerübergreifendes
Forschungsprojekt
Do. 16-18 | Tepe/Bachmann/
Brandt /Hein |
| 1134. | Die Technik und die Kehre. Zum Problem maschineller
Medien im Ausgang von Martin Heidegger
Di. 11-13 | Weismüller |
| 1135. | Kausales Schließen: Bayes Netze und ihre neuronale Entsprechung
Di. 14-16 | Werning |

Kolloquien

- | | | |
|-------|---|------------|
| 1136. | Philosophisches Kolloquium
Mi. 18-20 | Birnbacher |
| 1137. | Kolloquium für Examenskandidaten und Doktoranden
Mi. 18-20 | Düsberg |
| 1138. | Project global philosophy
Di. 18-20 | May |
| 1139. | Kolloquium für Exmaneskandidaten und Doktoranden
Di. 18-20 | Schurz |

II. Erziehungswissenschaft

Vorlesungen

1140. Pädagogische Jugendforschung III
Do. 14–16 (2stündig) Barz
1141. Allgemeine Erziehungswissenschaft II: Disziplinlage,
Theorien und Forschungsansätze
Mi. 9–11 (2stündig) Miller-Kipp
1142. Beurteilung von Leistungen im Schul- und Arbeitsleben
Di. 11–13 (2stündig) Schwarzer

Proseminare

1143. Praxisbeobachtung: Methoden in der Erwachsenenbildung
(Projektseminar)
Do. 9–11 (2stündig) Barz
1144. Einführung in die Erwachsenenbildung
Mi. 14–16 (2stündig) Barz
1145. Reformschulen heute
Di. 11–13 (2stündig) Baum
1146. Wie man mit Lehrern und Schülern umgeht, ohne den Verstand
zu verlieren – Anleitung zum pädagogischen Handeln
Mo. 9–11 (2stündig) Bilski
1147. Erfolgreiche moralische Erziehung und Bildung
Mo. 16–18 (2stündig) Bins
1148. Alter und Altern als globale Herausforderung?
Di. 14–16 (2stündig) Busch
1149. Theorien und Modelle der Medienpädagogik
Di. 9–11 (2stündig) Dieckmann
1150. Sozialisation und Subjektivität
Di. 11–13 (2stündig) Dieckmann
1151. Probleme der Auswertung empirischer Studien
(Blockveranstaltung) Koblitz
1152. Situatives Lehrverhaltenstraining
(Blockveranstaltung) Koblitz
1153. Erziehung und Bildung im frühneuzeitlichen Europa
Mi. 14–16 (2stündig) Malmede
1154. Jugendkriminalität. Strafrecht und Sozialpädagogik im
20. Jahrhundert
Do. 11–13 (2stündig) Malmede
1155. Einführung in die historische Bildungsforschung
Mi. 11–13 (2stündig) Malmede
1156. Einführung in das Schulrecht von Nordrhein-Westfalen
Di. 11–13 (2stündig) Margies
1157. Proseminar zur Vorlesung: Allgemeine Erziehungs-
wissenschaft II
Mi. 14–16 (2stündig) Neuenhausen
1158. Einführung in die Sozialpädagogik
Do. 11–13 (2stündig) Neuenhausen

1159.	Jugendkriminalität und pädagogische Interventionsmöglichkeiten Fr. 11–13 (2stündig)	Nienhaus
1160.	Kriminalität, Sozialisation und Schule Fr. 9–11 (2stündig)	Nienhaus
1161.	Praxis des Qualitätsmanagements als Bedingung erfolgreicher Weiterbildung (Blockveranstaltung)	Orru
1162.	Moderation und Präsentation (Blockveranstaltung)	Posse
1163.	Gesprächsführung in der Pädagogischen Beratung (Teil I) (Blockveranstaltung)	Posse
1164.	von Leistungen im Schul- und Arbeitsleben Di. 12–13 (2stündig)	Schwarzer
1165.	Grundlagen der Mediendidaktik Fr. 11–13 (2stündig)	Stadtfeld
1166.	Tutorentaining (Blockveranstaltung)	Steuber
1167.	Arbeitsmethoden in der Sekundarstufe II (Blockveranstaltung)	Steuber
1168.	Arbeitskreis „Neue Lernmedien“ (Projektseminar) Mi. 18–20 (2stündig)	Steuber
1169.	Medien in Bildungsprozessen, Teil I (Projektseminar) Projekt-Workshops und Teamsitzungen	Steuber
1170.	Methodenkonzeptionen und Unterricht Mi. 9–11 (2stündig)	Walder
1171.	Kommunikationsformen in Schule und Unterricht Mi. 11–13 (2stündig)	Walder
1172.	Kinderwelten-Kindermedien-Medienkinder Di. 16–18 (2stündig)	Walther
1173.	Stress, Coping und motivationale Aspekte – Darstellung neuerer Forschungsbefunde Do. 11–13 (2stündig)	Weimar
1174.	Probleme der Gewinnung und Qualifizierung von Mitarbeitern in der Jugendarbeit Mi. 9–11 (2stündig)	Wunsch
Hauptseminare		
1175.	Wissenschaftstheorie für Pädagogen Mi. 9–11 (2stündig)	Barz
1176.	Selbstreguliertes Lernen in Schule und Beruf Do. 11–13 (2stündig)	Buchwald
1177.	Jugendgefährdung im Internet – Pornographie und Prostitution in den neuen Medien Do. 11–13 (2stündig)	Dieckmann
1178.	Der Erziehungsbegriff – in historischer und systematischer Perspektive Do. 9–11 (2stündig)	Dieckmann

- | | |
|--|---------------------------|
| 1179. Pädagogische Anthropologie: Diskurs, Probleme und Forschung
Mi. 14–16 (2stündig) | Miller-Kipp |
| 1180. Museumspädagogik (Projektseminar)
Do. 9–11 (2stündig) | Miller-Kipp |
| 1181. Jugendgenerationen und Jugendkulturen in der Moderne
Do. 14–16 (2stündig) | Miller-Kipp/
Malmede |
| 1182. Allgemeine Didaktik und unterrichtliche Praxis
Mi. 11–13 (2stündig) | Miller-Kipp/
Stadtfeld |
| 1183. Kulturtechniken und Medienkompetenz – Grundlagen und
Ansätze medienpädagogischen Handelns
Di. 14–16 (2stündig) | Miller-Kipp/
Walther |
| 1184. Burnout und Social Support in sozialen Berufen
Mo. 14–16 (2stündig) | Schwarzer |
| 1185. Burnout und Social Support in sozialen Berufen
Mi. 11–13 (2stündig) | Schwarzer |
| 1186. Konzepte des Qualitätsmanagements in der Weiterbildung
(Blockveranstaltung) | Schwarzer/
Koblitz |
| 1187. Theoretische Grundlagen der Teamentwicklung
Mi. 16–18 | Schwarzer/
Koblitz |
| 1188. Experimentierende Evaluation – Neue Ansätze in der
Qualitätssicherung
Mo. 9–11 (2stündig) | Schwarzer/
Posse |

Kolloquien

- | | |
|---|-------------|
| 1189. Kolloquium für Prüfungskandidaten
Di. 18–20 (2stündig) | Dieckmann |
| 1190. Kolloquium für Prüfungskandidaten
Mi. 11–13 (2stündig) | Margies |
| 1191. Kolloquium für Prüfungskandidaten
Mi. 16–18 (2stündig) | Michel |
| 1192. Kolloquium für Prüfungskandidaten
Mi. 16–18 (2stündig) | Miller-Kipp |
| 1193. Kolloquium für Prüfungskandidaten
Mo. 16–18 (2stündig) | Schwarzer |

Oberseminare

- | | |
|---|-------------|
| 1194. Die Antiquiertheit des Menschen. Neuere Forschungen zur
Historischen Anthropologie
Mi. 18–20 (2stündig) | Dieckmann |
| 1195. Spezielle Probleme der allgemeinen Erziehungswissenschaft:
Der Forschungsdiskurs
Mi. 18–20 | Miller-Kipp |
| 1196. Vorstellung von Forschungsbefunden aus den Bereichen der
Erwachsenenbildung und Pädagogischen Beratung
Do. 14–16 (2stündig) | Schwarzer |

Methodenkurse

- | | |
|--|----------|
| 1197. Datenerhebungsmethoden und Versuchsplanung (Teil I & II)
Do. 16–18 (2stündig) | Buchwald |
|--|----------|

1198. Deskriptive- und Inferenzstatistik
Do. 14–16 Buchwald
- Projektseminare** (siehe Proseminare und Hauptseminare)
1199. Praxisbeobachtung: Methoden in der Erwachsenenbildung (PS)
Do. 9–11 (2stündig) Barz
1200. Museumspädagogik
Do. 9–11 (2stündig) Miller-Kipp
1201. Arbeitskreis „Neue Lernmedien“ (PS)
Mi. 16–18 (2stündig) Steuber
1202. Medien in Bildungsprozessen, Teil I (PS)(
Projekt-Workshops und Teamsitzungen) Steuber
- Schulpraktische Studien**
1203. Proseminar Schulpraktikum
Mo. 11–13 (2stündig) Franz
1204. Semesterbegleitende Tagespraktikum
Do. 11–13 Franz
1205. Proseminar Schulpraktikum
Do. 14–16 Kahlbau
- Begleitseminare zu Praktika**
1206. Praxis der Erwachsenenbildung und Pädagogischen Beratung
Do. 9–11 (2stündig) Posse
1207. Pädagogische Praxisfelder und Berufe (Begleitseminar zu
Praktika im Magisterstudium) Steuber
Do. 16–18 (14täglich)
1208. Medien in der pädagogischen Praxis (Begleitseminar zu
medienpädagogischen Praktika im Magisterstudium) Steuber
Do. 16–18 (14täglich)
1209. Medieneinsatz im Studium (Zertifikatskurs für Hauptfachstudierende)
2 Parallelkurse (je 4stündig) Steuber

Nebenfach Psychologie

Vorlesungen

1210. Pädagogische Psychologie - Familiäre und
schulische Sozialisation Gloger-Tippelt
Di. 9–11(2stündig)
1211. Grundlagen der Erziehungs- und Führungspsychologie
Di. 14–16 (2stündig) Nickel

Proseminare

1212. Interventionen in Familien
Mo. 16–18 (2stündig) Gloger-Tippelt
1213. Psychologie aggressiven und hilfreichen Verhaltens
Mo. 16–18 (2stündig) Keller
1214. Einführung in die Sozialpsychologie I
Mo. 11–13 (2stündig) Müller

- | | | |
|-------|--|--------|
| 1215. | Ansätze psychologischer Intervention in Beratung und Therapie
Mi. 9–11 (2stündig) | N.N. |
| 1216. | Die Bedeutung der Geschlechterrollen über die Lebensspanne
Di. 14–16 (2stündig) | N.N. |
| 1217. | Kognitive Psychologie: Gedächtnis und Denken
Mi. 14–16 | Vetter |

Hauptseminare

- | | | |
|-------|--|-------------------------|
| 1218. | Lernen im Erwachsenenalter
Mi. 9–11 (2stündig) | Gloger-Tippelt |
| 1219. | Ausgewählte Verfahren der Intelligenz- und Leistungsmessung
Di. 9–11 (2stündig) | N.N./
Gloger-Tippelt |
| 1220. | Kinder und Eltern nach Trennung/Scheidung
Mo. 9–11 (2stündig) | Petzold |

Methodenkurse

- | | | |
|-------|---|--------|
| 1221. | Empirische Forschungsmethoden der Psychologie
Mo. 14–16 (2stündig) | Vetter |
|-------|---|--------|

Kolloquien

- | | | |
|-------|---|----------------|
| 1222. | Kolloquium für Prüfungskandidaten
Mi. 16–18 (2stündig) | Gloger-Tippelt |
| 1223. | Kolloquium für Prüfungskandidaten
(Nach Vereinbarung) | Nickel |

III. Soziologie/Politikwissenschaft/Medienwissenschaft

Magisterstudiengang Soziologie (Haupt- und Nebenfach) (Diplomstudiengang Erziehungswissenschaft, Nebenfach Soziologie)

Vorlesungen

- | | | |
|-------|--|----------|
| 1224. | Institutionen der modernen Gesellschaft II
Markt und Moral
Mi. 11–13 (2stündig) | Baumann |
| 1225. | Erhebungsverfahren in den Sozialwissenschaften I + II
Do. 11–14 (4stündig) | Reuband |
| 1226. | Sozialstruktur der Bundesrepublik Deutschland im internationalen Vergleich
Mo. 14–16 (2stündig) | Hartmann |

Übungen

- | | | |
|-------|---|---------|
| 1227. | Berufsfeldkurs: Unternehmenskommunikation
Di. 16–18 (2stündig) | Gernand |
| 1228. | Berufsfeldkurs: Eventmarketing
Do. 16–18 | Gernand |



Proseminare

1229. Wissen in Organisationen: Auf dem Wege zur intelligenten Organisation?
Mi. 14-16 (2stündig) Bau
1230. Soziale Kontrolle
Mi. 14-16 (2stündig) Becker
1231. Theorien abweichenden Verhaltens
Di. 9-11 (2stündig) Elting-Camus
1232. Verstehende Soziologie
Do. 9-11 (2stündig) Elting-Camus
1233. Klassiker der Soziologie
Do. 16-18 (2stündig) Elting-Camus
1234. Kunst und Medien
Do. 16-18 (2stündig) Krolop
1235. Interaktions- und Kommunikationstheorien
Mo. 16-18 (2stündig) Miebach
1236. Weltgesellschaft oder Kampf der Kulturen?
Di. 16-18 (2stündig) Reddig

Hauptseminare

1237. Soziologie der Finanzsysteme
Fr. 14-18 (14tägig) Aretz
1238. Soziologische Aspekte des Kommunitarismus
Mo. 14-16 (2stündig) Baumann
1239. Vergleichende Einstellungsforschung
Do. 9-11 (2stündig) Hartmann
1240. Kriminalität, Recht und Sanktionsverlagen
Mi. 16-18 (2stündig) Reuband
1241. Luhmann: Soziale Systeme
Blocktermine Siegrist

Forschungspraktika

1242. Empirisches Forschungspraktikum II
Leben in Deutschland im Spiegel der historischen Statistik
(4stündig) Gerß
Fr. 9-11 plus zusätzliche Blocktermin

Oberseminare/Kolloquien

1243. Oberseminar
Vertrauen und Gemeinschaftsbildung im Internet
Di. 11-13 (2stündig) Baumann/Matzat
Kolloquium für Examenskandidaten
Mo. 18-20 (2stündig) Baumann
1244. Kolloquium für Examenskandidaten
Mo. 18-20 (2stündig) Hartmann
1245. Kolloquium für Examenskandidaten
Mi. 18-20 Reuband

Magisterstudiengang Politikwissenschaft (Nebenfach)

Vorlesungen

1246. International Political Economy/Internationale Politische Ökonomie
Di. 11–13 (2stündig) Hummel
1247. Einführung in das politische System der Bundesrepublik Deutschland
Do. 11–13 (2stündig) Müller-Rommel
1248. Kommunalpolitik
Di. 9.30–11 (2stündig) von Alemann

Übungen

1249. Einführung in das politische System der BRD
Di. 9–11 (2stündig) Harfst/Marschall
Strünck
1250. Einführung in das politische System der BRD
Mi. 9–11 (2stündig) Harfst/Marschall
Strünck
1251. Einführung in das politische System der BRD
Mi. 14–16 (2stündig) Harfst/Marschall
Strünck
1252. Landesparlamentarismus in der Bundesrepublik Deutschland
Di. 16–18 (2stündig) Große-Sender

Übung für Fortgeschrittene

1253. Regieren in den USA
Di. 14–16 (2stündig) Strünck

Proseminare

1254. Regierungssysteme und Wirtschaftspolitik im Vergleich
Fr. 11–18 (Blockseminar) Adam
1255. Politische Systeme in Ost und West
Di. 11–13 (2stündig) Harfst
1256. Internationale Organisationen unter besonderer Berücksichtigung Europas
Mi. 9–11 (2stündig) Hummel
1257. Ökologisch und sozial modernisiert? – Eine Bilanz rot-grüner
Agrar-, Energie- und Umweltpolitik
Do. 11–13 (2stündig) Meyer
1258. N.N.
Mo. 9–11 (2stündig) Reh
1259. Globalisierung und Demokratie
(Lektürekurs)
Mi. 16–18 (2stündig) Tönnemann

Hauptseminare

1260. Die Grenzen Europas
Di. 11–13 (2stündig) Hummel
1261. Währungspolitik und europäisches System der Zentralbanken
Mi. 16–18 (2stündig) Bajohr

1262. Umweltpolitik in Europa
Mi. 14–16 (2stündig) Müller-Rommel/
Meyer
- Oberseminare**
1263. Forschungsarbeiten in der Vergleichenden Politikwissenschaft
Di. 16–18 Müller-Rommel
- Medienwissenschaft MA NF**
- Vorlesungen**
1264. Kommunikation als Beruf
Di. 11–13 Böhme-Dürr
1265. Mediengeschichte II – Geschichte in den Medien
Mo. 11–13 Götz von Olenhusen
Bereich I:
1266. Liaisons dangereuses? Medientheorie Kulturwissen-
schaften und Literatur Matejovski
Mi. 16–18
Bereich II:
1267. Das Medienkommunikationssystem der BRD
Do. 16–18 Keuneke
1268. Das Medienkommunikationssystem der BRD
Di. 9–11 Keuneke
1269. Das Medienkommunikationssystem der BRD
Mo. 16–18 N.N.
1270. Medienwirkungsforschung
Do. 14–16 von Roehl
1271. Aufbau und Stil von selbst recherchierten Nachrichten
Fr. 14–16 Meyer /Müller
1272. Carmen und Lola:
Frauenfiguren im Film Jucquois-Delpierre
Mi. 16–18
Bereich III:
1273. Filmgeschichte II
Di. 13–16 Schwarte
1274. Übung zur Vorlesung
Mediengeschichte II – Geschichte in den Medien
Mi. 13–14 Götz von Olenhusen
1275. Von Cyber-TV bis Webcasting – klassischer Rundfunk
und neue Formen elektronischer Kommunikation
Mi. 17.45–20 Libertus
1275. Medienmarketing
Blockseminar Sudholt
1277. Inhaltsanalyse als Methode der Kommunikationsforschung
Mi. 9–13 (14tägig) Peters
1278. Medienethik
N.N. Schicha

- Bereich IV:*
1279. Medien und Trauer N.N.
1280. Theorien und Modelle der Medienpädagogik Do. 11–13 Dieckmann
1281. Grundlagen der Mediendidaktik Fr. 11–13 Stadtfeld

Bereich V:

Formen mündlicher Kommunikation

1282. Fernsehjournalismus Blockseminar Bergner

Formen schriftlicher Kommunikation

1283. Texten für WWW Blockseminar Day

Medienproduktion

1284. Einführung in die Hörfunkproduktion Fr. 11–13 Klug
1285. Europa vor Ort – Euroga 2002 Audiovisuelle Realisation einer Video-Langzeit-Dokumentation Postproduktion (Schnitt) Blockseminar Zech
1286. Erstellung eines eigenen Indexes, mit oder ohne Microsoft Word Di. 16–18 Jucquois-Delpierre

Hauptseminare

Richtung 1:

1287. Leben Live – Konstruktion von Realität im Fernsehen Mo. 16–18 Böhme-Dürr
1288. Die Technik und die Kehre – Zum Problem maschineller Medien im Ausgang von Martin Heidegger N.N. Weismüller
1289. Footing Fr. 9–11 Löbner

Richtung 2:

1290. Filmgeschichte der Weimarer Republik Mo. 14–17 Götz von Olenhusen
1291. Wissenschaftsjournalismus Mi. 9–11 Böhme-Dürr

Richtung 3:

1292. Jugendgefährdung im Internet – Pornographie und Prostitution in den neuen Medien N.N. Dieckmann
1293. Kulturtechnik und Medienkompetenz – Grundlagen und Ansätze medienpädagogischen Handelns N.N. Müller-Kipp/Walther



1294. Medienpsychologie
Mo. 18–20 Böhme-Dürr
- Projektseminar**
1295. Medien in Bildungsprozessen
N.N. Steuber
1296. Collage mit dem Computer
Blockseminar Norden
Ergänzungsangebot
Vorlesung
1297. Literaturtheorien/Methoden der Textanalyse und -interpretation
Mi. 9–11 Tepe
- Bachelorstudiengang Sozialwissenschaften
(Soziologie/Politikwissenschaft/Kommunikations-
und Medienwissenschaft)**
- Vorlesungen**
1298. Institutionen der modernen Gesellschaft II
Markt und Moral Baumann
Mi. 11–13 (2stündig)
1299. Kommunikation als Beruf Böhme-Dürr
Di. 11–13 (2stündig)
1300. Mediengeschichte II – Geschichte in den Medien Götz von Olenhusen
Mo. 11–13 (2stündig)
1301. Sozialstruktur der Bundesrepublik Deutschland im
Internationalen Vergleich Hartmann
Mo. 14–16 (2stündig)
1302. International Political Economy/Internationale
Politische Ökonomie Hummel
Di. 11–13 (2stündig)
1303. Einführung in das politische System der Bundes-
republik Deutschland Müller-Rommel
Do. 11–13 (2stündig)
1304. Erhebungsverfahren in den Sozialwissenschaften I + II Reuband
Do. 11–14 (4stündig)
- Grundkurse**
1305. Das Medienkommunikationssystem der BRD Keuneke
Do. 16–18 (2stündig)
1306. Das Medienkommunikationssystem der BRD Keuneke
Di. 9–11 (2stündig)
1307. Einführung in die Soziologie II Miebach
Mo. 9–11 (2stündig)
1308. Einführung in die Soziologie II Matzat
Mo. 16–18 (2stündig)
1309. Einführung in die Soziologie II Sigalova
Di. 9–11 (2stündig)
1310. Einführung in das politische System der BRD Harfst/Marschall/
Di. 9–11 (2stündig) Strünck

- | | |
|---|------------------------------|
| 1311. Einführung in das politische System der BRD
Mi. 9–11 (2stündig) | Harfst/Marschall/
Strünck |
| 1312. Einführung in das politische System der BRD
Mi. 14–16 (2stündig) | Harfst/Marschall/
Strünck |

Übungen

- | | |
|--|---------|
| 1313. Multivariate Analyseverfahren II
Mo. 11–13 (2stündig) | Miebach |
| 1314. Sprachkurs Englisch | N.N. |

Kernkurse

- | | |
|--|--------------------|
| 1315. Regierungssysteme und Wirtschaftspolitik im Vergleich
Fr. 11–18 (Blockseminar) | Adam |
| 1316. Wissen in Organisationen: Auf dem Wege zur intelligenten
Organisation?
Mi. 14–16 (2stündig) | Bau |
| 1317. Soziale Kontrolle
Mi. 14–16 (2stündig) | Becker |
| 1318. Texten im www
Blockseminar | Day |
| 1319. Landesparlamentarismus in der Bundesrepublik Deutschland
Di. 16–18 (2stündig) | Große-Sender |
| 1320. Erstellung eines eigenen Indexes, mit oder ohne
Microsoft Word
Di. 16–18 (2stündig) | Jucquois-Delpierre |
| 1321. Carmen und Lola – Frauenfiguren im Film
Mi. 16–18 (2stündig) | Jucquois-Delpierre |
| 1322. Von Cyber-TV bis Webcasting, klassischer Rundfunk und
neue Formen elektronischer Kommunikation
Mi. 17.45–20 | Libertus |
| 1323a. Aufbau und Stil von selbst recherchierten Nachrichten
Fr. 14–16 (2stündig) | Meyer /Müller |
| 1323b. Theorien abweichenden Verhaltens
Di. 9–11 (2stündig) | |
| 1324. Verstehende Soziologie
Do. 9–11 (2stündig) | Elting-Camus |
| 1325a. Klassiker der Soziologie
Do. 16–18 (2stündig) | Elting-Camus |
| 1325b. Politische Systeme in Ost und West
Di. 11–13 (2stündig) | Harfst |
| 1326. Internationale Organisationen unter besonderer
Berücksichtigung Europas
Mi. 9–11 (2stündig) | Hummel |
| 1327. Kunst und Medien
Do. 16–18 (2stündig) | Krolop |
| 1328. Ökologisch und sozial modernisiert? Eine Bilanz rot-grüner Agrar-,
Energie- und Umweltpolitik
Do. 11–13 (2stündig) | Meyer |

1329. Interaktions- und Kommunikationstheorien Mo. 16–16 (2stündig)	Miebach
1330. Europäische Integration Mi. 14–16 (2stündig)	Münch
1331a. Inhaltsanalyse als Methoden der Kommunikationsforschung Mi. 9–13 (4stündig, 14tägig)	Peters
1331b. Weltgesellschaft oder Kampf der Kulturen? Di. 16–18 (2stündig)	Reddig
1332. N.N. Mo. 9–11 (2stündig)	Reh
1333a. Medienmarketing Blockseminar	Sudholt
1333b. Globalisierung und Demokratie Mi. 16–18 (2stündig)	Tönnesmann
Praxiskurse	
1334. Praktikumskurs Mi. 14–16 (2stündig)	Gernand
1335. Praktikumskurs Do. 11–13 (2stündig)	Gernand
1336. Berufsfeldkurs: Unternehmenskommunikation Di. 16–18 (2stündig)	Gernand
1337. Berufsfeldkurs: Eventmarketing Do. 16–18 (2stündig)	Gernand
Hauptkurse	
1338. Soziologie der Finanzsysteme Fr. 14–18 (14tägig)	Aretz
1339. Währungspolitik und europäisches System der Zentralbanken Mi. 16–18 (2stündig)	Bajohr
1340. Soziologische Aspekte des Kommunitarismus Mo. 14–16 (2stündig)	Baurmann
1341. Wissenschaftsjournalismus Mi. 9–11 (2stündig)	Böhme-Dürr
1342. Medienpsychologie Mo. 18–20 (2stündig)	Böhme-Dürr
1343. Vergleichende Einstellungsforschung Do. 9–11 (2stündig)	Hartmann
1344. Die Grenzen Europas Mi. 11–13 (2stündig)	Hummel
1345. Vergleichende Analyse mittel- und osteuropäischer Systeme Mi. 16–18 (2stündig)	Müller-Rommel
1346. Kriminalität, Recht und Sanktionsverlangen Mi. 16–18 (2stündig)	Reuband
1347. Luhmann: Soziale Systeme Blocktermine	Siegrist
1348. Regieren in den USA Di. 14–16 (2stündig)	Strüneck

1349. Politische Sozialisation von Alemann
Mi. 9.30–11 (2stündig)

Lehrforschungsprojekte

1350. Leben live – Konstruktion von Realität im Fernsehen Böhme-Dürr
Mo. 16–18 (2stündig)
1351. Leben in Deutschland im Spiegel der historischen Statistik Gerß
Teil II
(2stündig) Fr. 9–11 plus zusätzliche Blocktermine
1352. Der Nahost-Konflikt in den Medien Keuneke/Quetsch
Do. 11–13 (2stündig)
1353. Transnationaler Parlamentarismus Marschall
Do. 14–18 (2stündig)
1354. Das Internet als Instrument sozialwissenschaftlicher Datenerhebung Matzat
Mo. 11–13 (2stündig)

Master-Studiengang Sozialwissenschaften

Masterkurse

1355. Vertrauen und Gemeinschaftsbildung im Internet Baurmann/Matzat
Di. 11–13 (2stündig)
1356. Soziale Ungleichheit Hartman
Mi. 14–16 (2stündig)
1357. Umweltpolitik in Europa Müller-Rommel/Meyer
Mi. 14–16 (2stündig)
1358. Informelle Politik von Alemann
Mi. 14–16 (2stündig)

Masterforum

1359. Mo. 18–20 (2stündig) Hummel/von Alemann

BA

Vorlesung

1360. Kommunikation als Beruf Böhme-Dürr
Di. 11–13
1361. Mediengeschichte II – Geschichte in den Medien Götz von Olenhusen
Mo. 11–13

Grundkurse

1362. Das Medienkommunikationssystem der BRD Keuneke
Do. 16–18
1363. Das Medienkommunikationssystem der BRD Keuneke
Di. 9–11
1364. Das Medienkommunikationssystem der BRD N.N.
N.N.

Kernkurse

1365. Medienwirkungsforschung von Roehl
Do. 14–16

- | | | |
|-------|--|--------------------|
| 1366. | Aufbau und Stil von selbst recherchierten Nachrichten
Fr. 14–16 | Meyer/Müller |
| 1367. | Erstellung eines eigenen Indexes, mit oder ohne
Microsoft Word
Di. 16–18 | Jucquois-Delpierre |
| 1368. | Von Cyber-TV bis Webcasting klassischer Rundfunk und
neue Formen elektronischer Kommunikation
Mi. 17.45–20 | Libertus |
| 1369. | Medienmarketing
Blockseminar | Sudholt |
| 1370. | Inhaltsanalyse als Methode der Kommunikationsforschung
Mi. 9–13 (14tägig) | Peters |
| 1371. | Texten im www
Blockseminar | Day |
| 1372. | Trauer und Medien
N.N. | N.N. |
| 1373. | Carmen und Lola - Frauenfiguren im Film
Mi. 16–18 | Jucquois-Delpierre |

Hauptkurse

- | | | |
|-------|---------------------------------------|------------|
| 1374. | Wissenschaftsjournalismus
Mi. 9–11 | Böhme-Dürr |
| 1375. | Medienpsychologie
Mo. 18–20 | Böhme-Dürr |

Lehrforschungsprojekt

- | | | |
|-------|--|------------|
| 1376. | Leben Live – Konstruktion von Realität im Fernsehen
Mo. 16–18 | Böhme-Dürr |
|-------|--|------------|

IV. Geschichte

Vorlesungen

- | | | |
|-------|--|---------|
| 1377. | Vorlesung zur Alten Geschichte
Mi. und Do. 9–10
Hörsaal 3E | N.N. |
| 1378. | Griechische Geschichte im 5. Jh. v. Chr.
Di. und Do. 11–12
Hörsaal 2D
A1, B1–5
EA, TA1 | Vössing |
| 1379. | Friedrich Barbarossa (1152–1190)
Mo. 11–13 (2stündig)
Hörsaal 3E
Kenn-Nr. LPO: A2, B; Bachelor | Laudage |
| 1380. | Geschichte des Papsttums im Frühmittelalter
Mi. 14–16 (2stündig)
Gebäude 25.31/00/HS 5M
Kenn-Nr. LPO: A2, B | Finger |

- | | | |
|-------|--|--------------------|
| 1381. | England von Knut dem Grossen bis zu den Rosenkriegen
Do. 12–13, Fr. 11–12 (2stündig)
Raum: Hörsaal 3F (Do.), 3E (Fr.)
Kenn-Nr. LPO-Nr.: A2, B;
Bachelor: EMM, TMM2, TMM4 | Hiestand |
| 1382. | Die deutsche Reichsverfassung in der Frühen Neuzeit
Mi. 16–17, Do. 16–18 (2stündig)
Gebäude 23.21, Ebene U1, Raum 44
Kenn-Nr. LPO: A3/EN, TN | Weber |
| 1383. | Forschungsfreiemester | Molitor |
| 1384. | Europa und die französische Revolution
Di. 11–12, Mi. 11–12 (2stündig)
Raum: 3B | Krumeich |
| 1385. | Britische Geschichte im 20. Jahrhundert
Do. 11–12, HS 3F; Fr. 9–10 HS 3E (2stündig)
Raum 3E | Cornelißen |
| 1386. | Kriegserlebnis und Kriegsverarbeitung im 20. Jahrhundert
Di. 11–13 (2stündig)
HS 3H | Nonn |
| 1387. | Wirtschafts- und Sozialgeschichte Deutschlands im 19. Jahrhundert
Di. 14–16 (2stündig)
Gebäude 23.12, Ebene 04, Raum 24
Kenn-Nr. LPO: A3, B
BA: TN3, EN | Vögele |
| 1388. | Mediengeschichte II – Geschichte in den Medien
Mo. 11–13 (2stündig)
Gebäude 23.01, Ebene U1, HS 3 B
LPO: C1, C2, B, A4, D1, D2
TN, EMN, MMV | Götz von Olenhusen |
| 1389. | Russland im „Silbernen Zeitalter“ seiner Kultur
(Ende 19./Anfang 20. Jahrhundert)
(2stündig)
Mo. und Mi. 10–11, Hörsaal 3F
LPO: A2, B EMNO1/EMN1, TMNO1/TMN1 | Hecker |
| 1390. | Die Diktaturen auf dem Balkan im 20. Jahrhundert
(1stündig)
Di. 16–17, Raum 2321.U1.44
LPO: A2, B, EMNO1/EMN1, TMNO1/TMN1 | Litschew |
| 1391. | Nation und Nationalismus in Ostmittel- und Südsteuropa im 20. Jahrhundert
Di. 9–11
Gebäude 23.31, Ebene 02, Raum 27
BA: ENO, EN, TNO1, TN1, TN02, TN2
LPO-Bereich: A4, B | Brandes |

Übungen zu den Vorlesungen

- | | | |
|-------|--|---------|
| 1392. | Übung zur Vorlesung
Do. 10–11 (1stündig)
Hörsaal 3E | N.N. |
| 1393. | Übung zur Vorlesung
Do. 12–13 (1stündig)
Hörsaal 2D
EA, TA1 | Vössing |

- | | | |
|-------|---|--------------------|
| 1394. | Friedrich Barbarossa (1152–1190)
Mo. 14–15 (1stündig)
Hörsaal 3E
Kenn-Nr. LPO: A2, B; Bachelor | Laudage |
| 1395. | Geschichte des Papsttums im Frühmittelalter
Mi. 16–17 (1stündig)
Gebäude 25.31/00/HS 5M
Kenn-Nr. LPO: A2, B | Finger |
| 1396. | England von Knut dem Großen bis zu den Rosenkriegen
Fr. 12–13 (1stündig)
Gebäude 23.31/02/27 | Hiestand |
| 1397. | Die deutsche Reichsverfassung in der Frühen Neuzeit
Mi. 17–18 (1stündig)
Gebäude 23.31, Ebene U1, Raum 44
Kenn-Nr. LPO: A3, B/EN, TN | Weber |
| 1398. | Europa und die französische Revolution
Mi. 12–13 (1stündig)
Raum 23.31.02.26 | Krumeich |
| 1399. | Britische Geschichte im 20. Jahrhundert
Do. 12–13 (1stündig)
Raum 23.31.02.27 | Cornelißen |
| 1400. | Übung zur Vorlesung
Mi. 12–13 (2stündig)
HS 3F | Nonn |
| 1401. | Wirtschafts- und Sozialgeschichte Deutschlands im 19. Jh.
Mi. 14–15 (2stündig)
Gebäude 23.12, Ebene 02, Raum 24
Kenn-Nr. LPO: A 3, B
BA: TN3, EN | Vögele |
| 1402. | Mediengeschichte II - Geschichte in den Medien
Mi. 13–14 (1stündig)
Gebäude 23.32.U1.66
LPO: A4, B, C, D1, D2
TN, EN, MV | Götz von Olenhusen |
| 1403. | Übung zur Vorlesung
Russland im „Silbernen Zeitalter“ seiner Kultur
(Ende 19./Anfang 20. Jahrhundert)
(2stündig)
Mo. 11–12, Raum 23.31.02.26
LPO: A2,B, EMNO1/EMN1, TMN01/TMN1 | Hecker |
| 1404. | Die Diktaturen auf dem Balkan im 20. Jahrhundert
Di. 17–18 (1stündig)
Gebäude 23.21, Ebene U1, Raum 44
LPO: A2, B, EMNO1/EMN1, TMN01/TMN1 | Litschev |
| 1405. | Nation und Nationalismus in Ostmittel- und
Südosteuropa im 20. Jh.
Mo. 9–10
Gebäude 23.31, Ebene 02, Raum 27
BA: ENO, EN, TN01, TN1, TN02, TN2
LPO-Bereich: A4, B | Brandes |

Proseminare

1406. Tacitus und Agricola
Di. 16–18 (2stündig)
23.31.U1, Raum 66
A1, B2+3
EA
Kriekhaus
1407. Das „Vierkaiserjahr“ (69 n. Chr.)
Fr. 14–16 (2stündig)
23.31.05, Raum 22
A1, B2
EA
Vacano
1408. Otto von Freising, der Biograph Friedrich Barbarossas
Mi. 9–11 (2stündig)
Gebäude 23.31/U1/66
Kenn-Nr. LPO: A2, C1, B
Klein
1409. Ludwig der „Deutsche“ und das Ostfränkische Reich
nach dem Vertrag von Verdun (843)
Fr. 14–16 (2stündig)
Gebäude 23.31, Ebene 02, Raum 24
Kenn-Nr. LPO: A2, B
Hageneier
1410. Heinrich der Löwe
Do. 11–13 (2stündig)
Gebäude 23.31/05/22
Kenn-Nr. LPO: A2, B
Leiverkus
1411. Universitätsgeschichte
Mo. 9–11 (2stündig)
Gebäude 23.31/U1/66
Kenn-Nr. LPO: A3, B
Schormann
1412. Das Rheinland in der frühen Preußenzeit (ca. 1813–1848)
Di. 9–11 (2stündig)
Gebäude 23.31, Ebene 02, Raum 22
Kenn-Nr. LPO: A3, B
EN, TN1, TN2, TN4
LauX
1413. Verdun: die Schlacht und der Mythos
Mo. 11–13 (2stündig)
Raum: 23.31.02.24
Brandt
1414. Deutsch-französische Beziehungen in der Zwischenkriegszeit
Di. 16–18 (2stündig)
Raum: 23.31.02.24
HinZ
1415. Liberalismus im Kaiserreich:
Zwischen konservativer Versuchung und Demokratie
Do. 14–16 (2stündig)
Raum: 23.31.02.24
LPO-Nr.: A3, B
BA: EN, TN 1/4
Wüstemeyer
1416. Geschichte der DDR
Do. 10–12 (2stündig)
Gebäude 23.31.02.27
Nonn
1417. Palästina im 19. und 20 Jahrhundert:
Heiliges Land und Krisenherd
Mo. 14–16 (2stündig)
Gebäude 23.32, Ebene U1, Raum 44
Wiesemann

1418. Jean Monnet Veranstaltung
Der Aufbau europäischer Institutionen nach 1945
Mi. 14–16
Gebäude 23.31, Ebene 05, Raum 22
Hoebink
1419. Wirtschaftsgeschichte des Dritten Reichs 1933–1939
Mi. 16–18 (2stündig)
Gebäude 23.31, Ebene 05, Raum 22
Kenn-Nr. LPO: A4, B
BA: EN, TN3
Nocken
1420. Deutsche Geschichte 1945–1949
Di. 16–18 (2stündig)
LPO: A4, B, D1, D2
TN, EN, MV
Ferres
1421. „Filmgeschichte II“
Di. 13–16 (3stündig)
Gebäude 23.31, Ebene 02, Raum 26
LPO: C1, D1
MMV
Schwarte
1422. Osteuropa und die Deutschen in NS-Schulgeschichtsbüchern
(2stündig)
Di. 14–16, Raum 23.31.U1.66
LPO: A2, B, EMNO1/EMN1, TMNO1/TMN1
Caumanns
1423. Die russisch-osmanischen Beziehungen
(2stündig)
Mi. 14–16, Raum 23.31.U1.66
LPO:A2, B, EMNO1/EMN1, TMNO1/TMN1
Hein
1424. Drang nach Osten? Deutsche Ostsiedlung
und Landesausbau im Mittelalter
Mi. 14–16
Gebäude 23.21, Ebene U1, Raum 72
BA: EM, EMO, TM1, TMO1, TM4, TMO4
LPO-Bereich: A2, B
Zimmermann

Übungen

1425. Geschichte Ägyptens vom 8. Jh. v. Chr.
bis Alexander d. Gr.
Fr. 11–13 (2stündig)
Gebäude 23.31, U1.66
A1, B3
TMA1
Nadig
1426. Götter, Mythen und Heiligtümer
Fr. 9–11 (2stündig)
Gebäude 23.31.05, Raum 22
A1, B5
TA2
Salz
1427. Militär, Staat und Gesellschaft
im 5. und 6. Jh. n. Chr.
Fr. 11–13 (2stündig)
Gebäude 23.31.05, Raum 22
A1, B1+2
TA1+4
Schellenberg

- | | |
|--|----------------|
| 1428. Frühe Stadtkulturen in Italien
Do. 18–20 (2stündig)
Gebäude 23.31.05, Raum 22
A1, B3+4
TA1, TA2 | Vacano |
| 1429. Die deutsche Königswahl
Mo. 16–18 (2stündig)
Gebäude 23.31/02/27
Kenn-Nr. LPO: A2, B | Georgi |
| 1430. Verfassungsgeschichte im Spätmittelalter
Do. 16–18 (2stündig)
Gebäude 23.31/02/27
Kenn-Nr. LPO: A2, B | Leiverkus |
| 1431. Einführung in die Diplomatie
Do. 16–18 (2stündig)
Gebäude 23,31, Ebene 02, Raum 24
Kenn-Nr. LPO: A2, B, C2 | N.N. |
| 1432. Globales Denken? – Weltgeschichtsschreibung im Mittelalter
Do. 16–18 (2stündig)
Gebäude 23.32/04/22
Kenn-Nr. LPO: A2, C | Schleidgen |
| 1433. Sachüberreste als historische Quellen
Mo. 16–18 (2stündig)
Gebäude 23.31/02/22 | Gussone |
| 1434. Lektüre von kirchenrechtlichen Themen
des 16./17. Jahrhunderts
Fr. 16–18 (2stündig)
Gebäude 23.21, Ebene U1, Raum 44
Kenn-Nr. LPO: B/EN, TN | Weber |
| 1435. Friedrich Spee und seine Zeit
Do. 11–13 (2stündig)
Gebäude 23.31, Ebene U1, Raum 66
Kenn-Nr. LPO: A3, B | Schormann |
| 1436. Ultramontane und Liberale im Streit
Quellenlektüre und Quelleninterpretation zum Kulturkampf
am Niederrhein 16.–18. Jahrhundert
Do. 14–16 (2stündig)
Gebäude 23.31, Ebene 05, Raum 22
Kenn-Nr. LPO: A3, B
EN, TN2, TN4 | Peters |
| 1437. Der Landtag NRW als Verfassungsgeber – Entstehung und
Entwicklung der Landesverfassung
Mo. 9–11 (2stündig)
Gebäude 23.31, Ebene 05, Raum 22
LPO: A4
BA: EN/TN1 | Gärtner |
| 1438. Jean Monnet-Veranstaltung
Europäische Perspektiven in der Geschichtswissenschaft
Do. 16–18 (2stündig)
Gebäude 23.31, Ebene U1, Raum 66 | Hoebink/Vögele |

1439. Weltgeschichte und Weltwirtschaftsgeschichte Nocken
Do. 16–18 (2stündig)
Gebäude 23.31, Ebene 04, Raum 22
Kenn-Nr. LPO: A3, B
BA: EN, TN3
1440. Einführung in die Wirtschaftsgeschichte Nocken
Di. 16–18 (2stündig)
Gebäude 23.31, Ebene 05, Raum 22
Kenn-Nr. LPO: A3, A4, B
BA: EN, TN3
1441. Film und (Wirtschafts-)Geschichte Nocken
Di. 12–14 (2stündig)
Gebäude 23.31, Ebene 05, Raum 22
Kenn-Nr. LPO: B
BA: TN3
1442. Quantifizierende Methoden und Statistik für Historiker Vögele
Mi. 14–16 (2stündig)
Gebäude 23.12, Ebene 04, Raum 24
Kenn-Nr. LPO: B, C2
BA: TN3, MV
1443. „Film als historische Quelle: Einführung in den Videoschnitt“ Schwarte
(Blockseminar Do./Fr. zu Anfang des Semesters)
1444. Schulpraktische Übung im Unterrichtsfach Geschichte Woelk
Ort und Zeit: s. Aushang und KoVo
LPO: D2
1445. Das Habsburger Reich Dausch
Di. 11–13 (2stündig)
Raum 23.31.02.22
LPO: A2, B, EMNO1/EMN1, TMNO1/TMN1
1446. Die Vertreibung der Deutschen aus Ostmitteleuropa Brandes
in den Massenmedien
Mo. 14–16
Gebäude 23.31, Ebene 02, Raum 27
BA: ENO, EN, TNO1, TN1, TNO2, TN2
LPO-Bereich: A4, B
- Übungen/Grundkurse**
1447. Das römische Reich im Zeitalter der antoninischen und Kriekhaus
severischen Kaiser (138–235 n. Chr.)
Do. 16–18 (2stündig)
Gebäude 23.31, Ebene 02, Raum 27
A1, B1+2
TA1
1448. Lektüre lateinischer historischer Quellen Vössing
Do. 18–20 (2stündig)
Gebäude 23.31, Ebene 02, Raum 22
1449. Das Hochmittelalter Hageneier
Fr. 9–11 (2stündig)
Gebäude 23.31, Ebene 02, Raum 26
Kenn-Nr. LPO: A2, B
1450. Deutsche Geschichte des Spätmittelalters 13. bis 15. Jh. Kirk
Fr. 9–11 (2stündig)
Gebäude 23.31, Ebene 02, Raum 24
Kenn-Nr. LPO: A2, B

- | | | |
|----------------------|---|------------|
| 1451. | Die iberische Halbinsel in muslimischer Zeit
Mi. 16–18 (2stündig)
Gebäude 23.31, Ebene U1, Raum 66
Kenn-Nr. LPO: A2, B | Hacke |
| 1452. | Der Beginn der Neuzeit
Do. 9–11 (2stündig)
Gebäude 23.31, Ebene U1, Raum 66
Kenn-Nr. LPO: A3, B | Schormann |
| 1453. | Frankreich 1643–1661: Mazarin, Die „Fronde“ (1648–1653)
und die Monokratie Ludwigs XIV.
Fr. 14–16 (2stündig)
Gebäude 23.31, Ebene 02, Raum 27 | Dreher |
| 1454. | „Ländergeschichte.“
Die Regionen Deutschlands in der Frühen Neuzeit im Vergleich
Di. 11–13 (2stündig)
Gebäude 23.31, Ebene 02, Raum 22
Kenn-Nr. LPO: A3, B
EN, TN1, TN2, TN4 | Laux |
| 1455. | Innere und äußere Rahmenbedingungen jüdischen Lebens
in der Frühen Neuzeit im Reich am Beispiel von Judenordnungen
und Gemeindestatuten
Mo. 14–16 (2stündig)
Gebäude 23.31, Ebene 05, Raum 22
Kenn-Nr. LPO: A3, B
EN, TN1, TN2, TN4 | Litt |
| 1456. | Frankreich 1848–1871:
Vorbilder für Europas Demokratie
Di. 11–13 (2stündig)
Gebäude 23.31, Ebene 02, Raum 24
LPO-Nr.: A3, B
BA: EN, TN1/4 | Wüstemeyer |
| 1457. | Föderalismus und Regionalismus
in Europa im 20. Jahrhundert
Do. 11–13 (2stündig)
Gebäude 23.31, Ebene 02, Raum 24
LPO-Nr.: A3, B
BA: EN, TN1 | Wüstemeyer |
| 1458. | Geschichte im Internet
Mo. 14–16 (2stündig)
LPO: D1, D2
MeMo | Ferres |
| 1459. | Schwierige Nachbarschaft
Polen und Deutsche 1914–1945
Do. 14–16
Gebäude 23.21, Ebene 02, Raum 26
BA: EN, ENO, TN1, TNO1, TNO5, TN5
LPO-Bereich: A4, B | Zimmermann |
| Hauptseminare | | |
| 1460. | Hauptseminar zur Alten Geschichte
Mi. 11–13 (2stündig)
Gebäude 23.31, Ebene 05, Raum 22 | N.N. |

1461. Augustus Vössing
 Mi. 18–20 (2stündig)
 Gebäude 23.31, Ebene 05, Raum 22
 A1, B2+4
 EA, TA1
1462. Mittelalterliche Geschichtskonstruktionen Laudage
 und ihre kritische Aufarbeitung
 Mi. 14–16 (2stündig)
 Gebäude 23.31, Ebene 02, Raum 26
 Kenn-Nr. LPO: A2, B, C1, C2
1463. Ideen- und geistesgeschichtliche Probleme Hiestand
 des Krieges im Mittelalter
 Do. 16–18 (2stündig)
 Gebäude 23.31, Ebene 02, Raum 24
 Kenn-Nr. LPO: A2, B
 Bachelor: EMM, TMM1, TMM3-5
1464. Politische Bestrebungen im Rheinland des Vormärz Weber
 Mo. 11–13 (2stündig)
 Gebäude 23.31, Ebene 05, Raum 22
 Kenn-Nr. LPO: A3/EN, TN
1465. Kolloquium für Doktoranden und Examenskandidaten Schormann
 Di. (2stündig)
 Zeit und Raum nach Vereinbarung
 Persönliche Anmeldung erforderlich in meinen Sprechstunden
1466. Europa und Asien in der Frühen Neuzeit – Engelbrecht
 Ein „Clash of civilizations“?
 Mi. 14–16 (2stündig)
 Gebäude 23.31, Ebene 02, Raum 27
 Kenn-Nr. LPO: A3, B
1467. Der deutsch-französische Krieg 1870/1871 Krumeich
 Mo. 14–16 (2stündig)
 Gebäude 23.31, Ebene 02, Raum 24
1468. Antisemitismus im Ersten Weltkrieg Krumeich
 Mi. 14–16 (2stündig)
 Gebäude 23.31, Ebene 02, Raum 24
1469. Zucker, Sklaven und Konsum Schulte-Beerbühl/
Vögele
 Sklavenhandel, Kolonialwaren und ihr Einfluss auf die
 europäische Konsumkultur
 Mi. 16–18 (2stündig)
 Gebäude 23.31, Ebene 02, Raum 27
1470. Land im Umbruch: Die BRD in den 60er Jahren Nonn
 Mo. 16–18 (2stündig)
 Gebäude 23.31, Ebene 02, Raum 24
1471. Macht und Propaganda. Hecker/
Wiesemann
 Die Selbstdarstellung der Diktaturen der Zwischenkriegszeit
 Mi. 11–13 (2stündig)
 Gebäude 23.31, Ebene 02, Raum 27
 LPO: A4, B
1472. Jean Monnet-Veranstaltung Hoebink
 Deutsche Besatzung im Nachbarland Holland
 Do. 14–16 (2stündig)
 Gebäude 23.31, Ebene U1, Raum 66

1473. Jean Monnet-Veranstaltung
Verflechtungen deutscher Unternehmen in Europa
Mo. 14–16 (2stündig)
Gebäude 23.31, Ebene U1, Raum 66
Hoebink/
Wessel
1474. Deutsche staatliche, kirchliche und betriebliche
Sozialpolitik in der Neuzeit
Mo. 16–18 (2stündig)
Gebäude 23.31, Ebene U1, Raum 66
Kenn-Nr. LPO: A3, B
BA: TN3
Wessel
1475. Wirtschaftsgeschichte des Mittelalters
und der Frühen Neuzeit
Mi. 16–18 (2stündig)
Gebäude 23.31, Ebene 00, Raum 82
Kenn-Nr. LPO: A2, A3, B
BA: TN3
Lichter
1476. Filmgeschichte der Weimarer Republik
Mo. 14–17 (3stündig)
Gebäude 23.31, Ebene 02, Raum 26
LPO: A4, B, C1, D1, D2
TN, EN, MV
Götz von Olenhusen
1477. Die Revolution von 1848/49 in Europa
Produktion eines EDV-Informationssystems
Mi. 10–12 (2stündig)
Gebäude 23.31, Ebene 02, Raum 26
LPO: A4, B, C1, D1, D2
TN, EN, MV
Götz von Olenhusen
1478. Entwürfe russischer Geschichte im 19. und 20. Jahrhundert
(Literatur, Bildende Kunst, Musik)
(2stündig)
Zeit und Raum noch nicht bekannt!
LPO: A2, B, EMNO1/EMN1, TMNO1/TMN1
Hecker
1479. Macht und Propaganda – Die Selbstdarstellung der
Diktaturen in der Zwischenkriegszeit
Mi. 11–13 (2stündig)
Gebäude 23.31, Ebene 02, Raum 27
LPO: A2, B, EMNO1/EMN1, TMNO1/TMN1
Hecker/Wiesemann
1480. Reform und Stagnation in Ostmittel- und
Südosteuropa (1953–1989)
Mi. 14–16
Gebäude 23.31, Ebene 02, Raum 22
BA: ENO, EN, TNO1, TN1, TNO5, TN5
LPO-Bereich: A4, B
Brandes
- Oberseminare/Doktorandenbetreuung**
1481. Ausgewählte Probleme der Alten Geschichte
Ort und Zeit nach Vereinbarung
(2stündig)
Vössing
1482. Aktuelle Forschungsprobleme der Mediävistik
Di. 18–20 (2stündig) (14tägig)
Gebäude 23.31, Ebene 06, Raum 68
Kenn-Nr. LPO: A2, B, C1
Laudage

1483. Besprechung von Examensarbeiten
Ort und Zeit nach Vereinbarung
(2stündig) (14tägig)
Kenn-Nr. LPO: A3 Weber
1484. Landeshistorisches Colloquium
Colloquium zur Neuere und Neuesten Landesgeschichte
Mi. 16–18 (2stündig)
Gebäude 23.31, Ebene 02, Raum 26 Düwell/Engelbrecht
Hoebink/Molitor
Nonn/Vögele/
Wiesemann
1485. Oberseminar für Examenskandidaten und Doktoranden
Di. 18–20 (2stündig) (14tägig)
Gebäude 23.31, Ebene 02, Raum 27 Krumeich
1486. Oberseminar zur Geschichte des 19. und 20. Jahrhunderts
(Ort und Zeit s. Aushang des Historischen Seminar 2) Lönne
1487. Arbeitsgemeinschaft Zeitgeschichte (Kolloquium)
Do. 14–16 (2stündig)
Gebäude 23.31, Ebene 02, Raum 27 Düwell/
Nonn
1488. Kolloquium für Examenskandidaten und Doktoranden
Mo. 18–20 (2stündig) (14tägig)
Gebäude 23.31, Ebene 02, Raum 26
Beginn: nach Vereinbarung (Anmeldung in der Sprechstunde) Götz von Olenhusen
1489. Kolloquium für Doktoranden und Examenskandidaten
Mo. 18–20 (2stündig) (14tägig)
Gebäude 23.31, Ebene 02, Raum 22 Süsmuth
1490. Colloquium für Doktoranden, Examenskandidaten und
fortgeschrittene Studenten
Mi. 14–16 (2stündig) (14tägig)
Gebäude 23.31, Ebene 05, Raum 64 Hecker
- Graduiertenkolleg*
1491. Europäische Geschichtsdarstellungen
Di. 11–13 (2stündig)
Forschungszentrum der Philosophischen Fakultät
Gebäude 23.21, Ebene 00 Laudage
- Sprachkurse/Lektürekurse**
1492. Von der Honoratiorenvereinigung zur Weltorganisation:
Geschichte des Internationalen Roten Kreuzes
Mi. 16–18 (2stündig)
Gebäude 23.31, Ebene 02, Raum 24 Hinz
1493. Die deutsche Besetzung Belgiens 1914–1918
Fr. 11–13 (2stündig)
Gebäude 23.31, Ebene 02, Raum 22 Roof
1494. Übung zur Technik wissenschaftlichen Arbeitens
Di. 14–16 (2stündig)
Gebäude 23.31, Ebene 02, Raum 24
LPO-Nr.: C2
BA: MV Wüstemeyer
1495. Dichter und Historiker: Literatur als historische Quelle
Di. 16–18 (2stündig)
Gebäude 23.21, Ebene U1, Raum 42
LPO-Nr.: B, C1
BA: TN2, MV Wüstemeyer

- | | | |
|-------|---|----------|
| 1496. | Sprachkurs Französisch für Anfänger, I und II
(gemeinsame Veranstaltung mit dem Romanischen Seminar)
Zeit und Ort: N.N. | Siepe |
| 1497. | Russisch für Historiker I
Do. 14–16 (2stündig)
Gebäude 23.31, Ebene 02, Raum 22
LPO: A2, 5, B | Daugsch |
| 1498. | Russisch für Historiker – Lektüre historischer Fachzeitschriften
Di. 14–16 (2stündig)
Gebäude 23.31, Ebene 02, Raum 22
LPO: A2, 5, B | Daugsch |
| 1499. | Polnisch für Historiker A
Do. 9–11 (2stündig)
Gebäude 23.31, Ebene 02, Raum 22
LPO: A3, 5, B | Hein |
| 1500. | Polnisch für Historiker B
Do. 11–13 (2stündig)
Gebäude 23.31, Ebene 02, Raum 22
LPO: A3, 5, B | Hein |
| 1501. | Russisch für Hörer aller Fakultäten I (Anfänger)
Mi. 16–18 (2stündig)
Gebäude 23.31, Ebene 02, Raum 22
LPO: A2, 5, B | Daugsch |
| 1502. | Russisch für Hörer aller Fakultäten II (Fortgeschrittene)
Presselektüre
Di. 16–18 (2stündig)
Gebäude 23.31, Ebene 02, Raum 22
LPO: A2, 5, B | Daugsch |
| 1503. | Tschechisch für Historiker und Hörer aller Fakultäten
Mo. 11–13
Gebäude 23.21, Ebene 02, Raum 22 | Kurzová |
| 1504. | Russisch für Hörer aller Fakultäten – Lektüre und Konversation
Mo. 14–16 (2stündig)
Gebäude 23.31, Ebene 02, Raum 22
LPO: A2, 5, B | Merkisch |

V. Kunstgeschichte

Vorlesung

- | | | |
|-------|---|----------------|
| 1505. | Action Painting, Informel, Tachismus. Der europäische Beitrag
Do. 11–13 (2stündig)
Gebäude 23.21, Hörsaal 3.H
Beginn: 24.02.2003 | Körner |
| 1506. | Venezianische Malerei des Quattrocento
Mi. 9–11 (2stündig)
Gebäude 23.01, Hörsaal 3D | v. Hülsen-Esch |

Hauptseminar

- | | | |
|-------|---|--------|
| 1507. | Liebe und Ehe im Florenz der Frührenaissance
Do. 16–18.15 (3stündig)
Gebäude 23.32, Ebene 04, Raum 61
Beginn: 24.04.2003 | Körner |
|-------|---|--------|

1508. Tizian v. Hülsen-Esch
 Mi. 14–17 (3stündig)
 Gebäude 23.32, Ebene 04, Raum 61

Proseminare

1509. Frühgotik in Noyon, Senlis, Laon, Soissons und Braine: Wiener
 Architektur und Skulptur
 (Proseminar mit Exkursion)
 Zeitpunkt wird bekannt gegeben.
1510. Methoden- und Formenlehre der Neuzeit: Reuter
 Die Entwicklung der neuzeitlichen Skulptur
 Zeit wird noch bekannt gegeben
 Gebäude 23.32, Ebene 04, Raum 61
1511. Proseminar zur Kunst im Rheinland N.N.
 Zeit wird noch bekannt gegeben
 Gebäude 23.32, Ebene 04, Raum 61

Übungen

1512. Übung vor Originalen (mit Exkursion) Körner/Wiener
 Elsaß (15tägig)
 Zeit nach Vereinbarung
1513. Bilder nach Bildern. Übungen im vergleichenden Sehen Körner
 Zeit nach Vereinbarung (1stündig)
 Gebäude 23.32, Ebene 04, Raum 61
 Beginn: 24.04.2003
 Termine nach Vereinbarung
1514. Kolloquium für Magistranden und Doktoranden von Hülsen-Esch/Körner/
 Zeit und Ort nach Vereinbarung Wiener
 (2stündig, Blockveranstaltung)
1515. Übung und Exkursion: (2tägig) von Hülsen-Esch
 Mittelalterliche Sammlungen des Rhein-Ruhr-Gebietes
1516. Übung und Exkursion: (1 SWS) von Hülsen-Esch
 Aktuelle Ausstellungen
 Termin und Ort werden noch bekannt gegeben
1517. Übung N.N.
 Seminar und Zeit werden noch bekannt gegeben
1518. Übung N.N.
 Seminar und Zeit werden noch bekannt gegeben
1519. Übung N.N.
 Seminar und Zeit werden noch bekannt gegeben

Exkursion

1520. Elsaß (15tägig) Körner/Wiener
 nach Vereinbarung

VI. Allgemeine Sprachwissenschaft

Methodenkurse

1521. Methodenkurs 2: Grammatische Methoden Kaufmann
 Do. 11–13

1521a. Tutorium Mo. 9–11	N.N.
1522. Methodenkurs 5: Repräsentation lexikalischen Wissens Di. 11–12.30	Kilbury
1522b. Übung Do. 14–16	Kilbury
Einführungen	
1523. Einführung in die Pragmatik Di. 9–11	Löbner
1524. Einführung in die Syntax Di. 14–16	Kaufmann
1524a. Tutorium Fr. 14–16	N.N.
1525. Einführung in die Neurolinguistik Fr. 11–13	Penke
Sprachen	
1526. Strukturkurs Modernes Hebräisch (4stündig) Mo. 11–13 und Do. 9–11	Graf
Thematische Seminare	
1527. Optimalitätstheorie Mo. 9–11	Grijzenhout/ Gerlach
1528. Maschinelle Übersetzung Mo. 14–16	Kilbury
1529. Tree-adjoining grammar (4stündig) Mo. 16–18 und Do. 16–18	Rumpf
1530. Second Language Acquisition Mo. 9–11	Adone
Proseminar mit Übung	
1531. Aufbaukurs Prolog Di. 14–16	Rumpf
1531a. Übung Mi. 16–18	Rumpf
Vorlesungen	
1532. Sprachstörungen Mi. 16–18	Penke
Hauptseminare	
1533. Morphologie in der Computerlinguistik Mi. 14–16	Kilbury
1534. Nominalisierungen Mi. 11–13	Kaufmann
1535. Footing Fr. 9–11	Löbner
1536. Semantische Kontextualisierung 2 Mi. 9–11	Löbner

Kolloquium

1537. Kolloquium der Examenskandidaten
Mi. 18–20 Dozenten

VII. Informationswissenschaft

Vorlesungen

1538. Technologie der Fachinformation
Di. 11–13 (2stündig) N.N.
1539. Informationsbedarf und -verhalten
Do. 11–13 (2stündig) N.N.

Proseminare

1540. Einsatz von Informationssystemen in der betrieblichen Praxis
Di. 9–11 (2stündig) Coenen
1541. Erstellung eines eigenen Indexes, mit oder ohne
Microsoft Word
Di. 16–18 (2stündig) Jucquois-Delpierre
1542. Carmen und Lola: Frauenfiguren im Film
Mi. 16–18 (2stündig) Jucquois-Delpierre
1543. Erfassung und Erschließung von Dokumenten
Do. 11–13 (2stündig) Nilges
1544. Die Geschichte des Verschlüsseln – Einführung in die
Kryptographie für Informationswissenschaftler
Do. 11–13 (2stündig) Hickstein
1545. Grundlagen elektronischer Datenverarbeitung
Fr. 14–16 (2stündig) Hock/N.N.
1546. Finden statt Suchen – die Nutzen von WWW-Suchmaschinen
Do. 9–11 (2stündig) Lewandowski
1547. Informationsprodukte für die Außenwirtschaft
Di. 11–13 (2stündig) Schmitz
1548. Codierung von Web-Seiten
Fr. 9–11 (2stündig) Trkulja
1549. Elektronisches Publizieren
Mo. 9–11 (2stündig) Wiedemeier

Hauptseminare

1550. Mobile Kommunikation
Mo. 16–18 (2stündig) Daus
1551. Wissensbasierte Informationssysteme, Methoden der künstl. Intelligenz
Di. 14–16 (2stündig) N.N.
1552. Informationsrecht
Mi. 11–13 N.N.

Methodenpraktika

1553. Informationsberufsforum
Betreuung externer Praktika
Mi. 12–13 und nach Vereinbarung
Gebäude 23.21, Raum 4.68 Jucquois-Delpierre

VIII. Seminar für Klassische Philologie

Vorlesungen

1570. Die antike Komödie
Mi. 9–11 Küppers
1571. Die griechische Philosophie bis zum Hellenismus
Di. 11–13 Kuhlmann

Proseminare

1572. Die römische Satire
Mi. 11–13 Heusch
1573. Lukian, Göttergespräche/Meergöttergespräche
Mo. 11–13 Hirschberger

Hauptseminare

1574. Griechische „Schatz-“, bzw. „Topfkomödien“ und die Aulularia XV
Di. 16–18 Küppers

Metrikübung

1575. Lateinische Metrik II
Di. 14–16 Quirnbach

Sprachübungen

1576. Lateinische Stilübungen Oberstufe
Mi. 16–18 Brinckmann
Fr. 11–13
1577. Lateinisch-deutsche Übersetzungsübungen
Do. 11–13 Heusch
1578. Griechische Stilübungen UII/Oberstufe
Do. 11–13 Hirschberger
1579. Lateinisch-deutscher Examensklausurenkurs
Mi. 16–18 Küppers
1580. Griechische Grammatik/Stilübungen UI
Di. 13.45–15.15 Kuhlmann
1581. Lateinische Stilübungen Unterstufe I
Mi. 9–11 Kuhlmann
1582. Lateinische Stilübungen Unterstufe II
Do. 9–11 Kuhlmann

Lektürekurse

1583. Cicero, de re publica
Mo. 9–11 Kroschel
1584. Seneca, Medea
Mi. 14–16 Kuhlmann

Fachdidaktik

1585. Fachdidaktische Übung
Mo. 14–16 Vomhof
1586. Schulpraktische Studien
(als Block in der vorlesungsfreien Zeit, s. Aushang) Kuhlmann

Kolloquien

1587. Examenskolloquium
Do. 16–18 (14tägig) Küppers
1588. Wissenschaftliches Kolloquium
Do. 16–18 (14tägig) Küppers

Latinums- und Graecumskurse

1589. Latein II
Mo. 18–20 Bölles
1590. Latein II (Grundkenntnisse) (+12 EÜS)
Di. 16–18 Greven
Fr. 16–18
1591. Griechisch II
Mo. 14–16 Lahaye
Do. 16–17.30
1592. Latein I
Mo. 18–20 Schubert
Mi. 18–20
1593. Latein II
Mi. 18–20 Schulze
Fr. 17–18.30
1594. Latein III (+ 12 EÜS)
Mo. 16–18 Vorloeper
Do. 14–16

IX. Germanistik

Vorlesungen

1595. Pragmatik
Fr. 11–13 (2stündig) Keller
1596. Historisch-vergleichende Sprachwissenschaft für Germanisten
Mo. 9–11 (2stündig) Beeh
1597. Sprachgeschichte
Di. 11–13 (2stündig) Niehr
1598. Der „Friedrichshagener Dichterkreis“. Zur Genese und
Überwindung des Naturalismus Cepl-Kaufmann
Mo. 11–13 (2stündig)
1599. Manns – Eine Künstlerfamilie
Do. 11–13 (2stündig) Hansen
1600. Medien- und Kulturgeschichte des Feuilletons
Di. 11–13 (2stündig) Schönborn
1601. Rudolf Borchardt
Do. 11–13 Hoffmann
1602. Über Rezeptionsästhetik und Anti-Hermeneutik
Mo. 11–13 (2stündig) Tepe
1603. Minnesang
Di. 9–11 (2stündig) Kokott
1604. Einführung in die Germanistische Mediävistik
Do. 11–13 (2stündig) Haupt

- | | | |
|-------------------------|---|---------------|
| 1605. | Das Hotel in der Literatur – die Literatur im Hotel
Mi. 11s.t.–12.45 (2stündig) | Rupp |
| 1606. | Ausgewählte Probleme der Literaturdidaktik
Di. 9–11 (2stündig) | Rupp |
| Proseminare | | |
| a) Einführungen | | |
| 1607. | Einführung in die Germanistische Sprachwissenschaft
Mi. 9–11 (2stündig) | Scharf |
| 1608. | Einführung in die Vermittlung von Sprache und Literatur
Mo. 14–16 (2stündig) | Roth |
| b) Grundseminare | | |
| 1609. | Grundseminar I: Grammatische Aspekte des Deutschen
Fr. 9–11 (2stündig) | Beeh |
| 1610. | Grundseminar II: Semantik und Pragmatik
Di. 9–11 (2stündig) | Scharf |
| 1611. | Grundseminar III: Historisch-soziale Aspekte des Deutschen –
Deutsche Sprachgeschichte
Mi. 14–16 (2stündig) | Welbers |
| 1612. | GS-Epoche: Das „Junge Deutschland“
Mo. 14–16 (2stündig) | Cepl-Kaufmann |
| 1613. | GS-Epoche: Literatur der Exilzeit
Mo. 16–18 (2stündig) | Neuhaus-Koch |
| 1614. | GS-Epoche: Barock
Do. 11–13 (2stündig) | Schönborn |
| 1615. | GS-Gesamtwerk: R. M. Rilke
Blockseminar | Bardt |
| 1616. | GS-Gesamtwerk: Hermann Hesse
Mo. 14–16 (2stündig) | Beck |
| 1617. | GS-Gesamtwerk: Annette Kolb – eine frühe Europäerin
Mi. 14–16 (2stündig) | Neuhaus-Koch |
| 1618. | GS-Gesamtwerk: Thomas Bernhard
Mi. 14–16 (2stündig) | Solibakke |
| 1619. | Literaturtheorien/Methoden der Textanalyse und -interpretation
Teil I
Mi. 9–11 (2stündig) | Tepe |
| 1620. | Grundlagen des Studiums der älteren deutschen Sprache
und Literatur
Mi. 11–13 (2stündig) | Haupt |
| 1621. | Grundlagen des Studiums der älteren deutschen Sprache
und Literatur
Mo. 14–16 (2stündig) | Brall-Tuchel |
| 1622. | Grundlagen des Studiums der älteren deutschen Sprache
und Literatur
Di. 11–13 (2stündig) | Küstlers |
| 1623. | Grundseminar zur Sprach- und Literaturvermittlung
Schwerpunkt: Medien in Schule und Öffentlichkeit
Do. 16–18 (2stündig) | Chappuzeau |

- | | | |
|-----------------------------------|---|---------------------------|
| 1624. | Grundseminar zur Sprach- und Literaturvermittlung
Schwerpunkt: Literatur und Medien in Schule und
Öffentlichkeit
Mi. 9–11 (2stündig) | Kleymann |
| 1625. | Grundseminar zur Sprach- und Literaturvermittlung
Schwerpunkt: Schreiben und Sprechen in Schule,
Medien und Weiterbildung
Mi. 14–16 | Pabst-Weinschenk |
| 1626. | Grundseminar zur Sprach- und Literaturvermittlung
Schwerpunkt: Schule/Hochschule – Museum – Theater
Mi. 14–16 (2stündig) | Roth |
| c) Thematische Proseminare | | |
| 1627. | Gotisch
Do. 9–11 (2stündig) | Beeh |
| 1628. | Sanskrit
Mi. 9–11 (2stündig) | Beeh |
| 1629. | Übersetzungstheorie und -geschichte
Mo. 9–11 (2stündig) | Scharf |
| 1630. | Wittgensteins Philosophische Untersuchungen
Di. 14–16 (2stündig) | Welbers |
| 1631. | Die Kasus im Deutschen
Mo. 16–18 (2stündig) | Beermann |
| 1632. | Textoptimierung
Mi. 16–18 (2stündig) | Jung |
| 1633. | Die Phonetik/Phonologie des Deutschen
Di. 16–18 (2stündig) | Prinz |
| 1634. | Archiv – Museum – Ausstellung als Formen des kulturellen
Gedächtnisses
Di. 11–13 (2stündig) | Cepl-Kaufmann/
Brenner |
| 1635. | Heinrich Heines Versepos „Atta Troll. Ein Sommernachtstraum“
Do. 16–18 (2stündig) | Füllner |
| 1636. | „Unterm Strich“ – Das Feuilleton in der Weimarer Republik
Mo. 11–13 (2stündig) | Heynen |
| 1637. | Mare Mediterraneum/Yam Tichon – Mittelmeerischer
Kulturraum in der Literatur
Blockseminar | Kaiser /Kurwinkel |
| 1638. | Ingeborg Bachmann: Todesartenprojekt
Do. 16–18 (2stündig) | Reinlein |
| 1639. | Theater und Skandal: Handke, Jelinek, Strauß
Mo. 16–18 (2stündig) | Siemes |
| 1640. | Von Radioten und anderen Medienästheten: Brecht, Döblin
Kesser, Palitzsch, Schirokauer, Uzarski, Warschauer
Fr. 14–16 (2stündig) | Steinfort |
| 1641. | Deutsch-jüdische Dichtung der Bukowina
Mi. 14–16 (2stündig) | Viehöver |
| 1642. | Erzählungen der Spätromantik
Do. 14–16 (2stündig) | Alefeld |
| 1643. | Johannes Brobowski
Mo. 14–16 (2stündig) | Pott |

1644.	Textarbeit: Zwei Erzählungen Theodor Storms Mo. 14–16 (2stündig)	Tepe
1645.	„Der göttliche Funke“: Inspiration und Kreativität Mo.16.30–18 (2stündig)	zur Nieden/Wagner
1646.	Lektürekurs „Aktuelle Literaturtheorien“ Do. 14–16 (2stündig)	Henke
1647.	Till Eugenspiegel Do. 11–13 (2stündig)	Kokott
1648.	Arnold von Harff. Pilgerreise nach Jerusalem Mo. 16–18 (2stündig)	Brall-Tuchel
1649.	Von Frauenlob bis Hadlaub. Spätmittelalterlicher Minnesang. Do. 14–16 (2stündig)	Küsters
1650.	Autobiographie und Familiengeschichte im 16. Jahrhundert Di. 11–13 (2stündig)	Lehmann-Benz
1651.	„Der Dieb von Brügge“. Spätmittelalterliche Novellistik Do. 9–11 (2stündig)	Zellmann
1652.	Zwischenprüfungskolloquium der Älteren Germanistik Kompaktseminar (Termin: siehe Schwarzes Brett)	Lehmann-Benz/ Zellmann
1653.	Literatur und Reformation im 16. Jahrhundert Mo. 16–18 (2stündig)	Grothues
1654.	Mittelalterliche Legendendichtung Di. 14–16 (2stündig)	Klinnert
1655.	Redende Tiere in der Fabel, Märchen und Epos Mi. 14–16 (2stündig)	Klitzing
1656.	Bücher im Mittelalter. Zur Wirkungsgeschichte eines Mediums Do. 14–16 (2stündig)	Lotsch
1657.	Liaisons dangereuses? Medientheorie, Kulturwissenschaften und Literatur Mi. 16–18 (2stündig)	Matejovski
1658.	Religiöse Reform und Deutsche Literatur im 15. Jahrhundert Mo. 16–18 (2stündig)	Otto
1659.	„Das System Literatur im Hochmittelalter“ Di. 16–18 (2stündig)	Sauer
1660.	Wolfram von Eschenbach: Parzival Di. 16–18 (2stündig)	Wilcke
1661.	Kriminalroman für Kinder und Jugendliche Fr. 14–16 (2stündig)	Dersch-Freese
1662.	Popkultur und Postmoderne II Blockveranstaltung (Termin wird noch bekannt gegeben)	Dersch-Freese/Horn
1663.	Popliteratur Do. 18–20 (2stündig)	Ehlert
1664.	Märchen Di. 9–11 (2stündig)	Kleymann
1665.	Theorie und Praxis der mündlichen Kommunikation Do. 11–13	Pabst-Weinschenk
1666.	Rhetorik: Rede-Theorie und Praxis Do. 14–16 (2stündig)	Pabst-Weinschenk

- | | | |
|----------------------|---|---------------|
| 1667. | Didaktik der Textproduktion
Mi. 16–18 (2stündig) | Poll-Wolbeck |
| 1668. | Lessings Dramen: Aspekte der Deutung und (medialen)
Vermittlung
Di. 14–16 (2stündig) | Roth |
| 1669. | Grundlagen von Schauspiel und Regie
Blockseminar, Fr. 09.05.2003 und Sa. 10.05.2003, jeweils
10–18, Kulturzentrum BIS | Weintz |
| 1670. | Szenisches Interpretieren nicht-dramatischer Texte
(Lyrik, Prosa)
Mo. 16–17.30 (2stündig) | Zulechner |
| Hauptseminare | | |
| 1671. | Bedeutungswandel
Mi. 16–18 (2stündig) | Keller |
| 1672. | Zitation
Di. 9–11 (2stündig) | Beeh |
| 1673. | Sprache in der Politik
Do. 16–18 (2stündig) | Niehr |
| 1674. | Literarische Zentren des Judentums: Wien, Prag, Berlin
Mi. 11–13 (2stündig) | Witte |
| 1695. | Gerhart Hauptmann
Di. 9–11 (2stündig) | Cepl-Kaufmann |
| 1676. | Wilhelm Heineses „Ardinghello“ – Italien-, Renaissance- und
Künstlerroman
Mo. 9–11 (2stündig) | Hansen |
| 1677. | Ursprünge und Schreibformen der literarischen „Postmoderne“
Mi. 9–11 (2stündig) | Kallweit |
| 1678. | Hermann Hesse: Zwischen Herz und Verstand
Mi. 9–11 (2stündig) | Kruse |
| 1679. | Reiseliteratur von 1800–2000
Mi. 11–13 (2stündig) | Schönborn |
| 1680. | Nietzsches Zarathustra
Do. 14–16 (2stündig) | Pott |
| 1681. | Borchardt, Weiß, Loerke
Mo. 9–11 (2stündig) | Hoffmann |
| 1682. | Interpretation in der Literaturwissenschaft
Di. 11–13 (2stündig) | Tepe/Bühler |
| 1683. | Märendichtung
Mi. 11–13 (2stündig) | Kokott |
| 1684. | Herzog Ernst A und B
Do. 14–16 (2stündig) | Haupt |
| 1685. | Erotische Novelölen des Spätmittelalters
Mi. 14–16 (2stündig) | Brall-Tuchel |
| 1686. | Das Hotel in der Literatur – die Literatur im Hotel
Mi. 12.45–14.15 (2stündig) | Rupp |
| 1687. | Siegfried Lenz – Werk und Vermittlung
Di. 11–13 (2stündig) | Rupp |

Oberseminare

1688. Textoptimierung
Mo. 14–16 (2stündig) Keller
1689. Wörterbuch-Projekt
Termin nach Vereinbarung Stötzel
1690. Besprechung neuerer linguistischer Publikationen und
Forschungsarbeiten Niehr
Do. 11–13 (2stündig)
1691. Neuere germanistische Forschungen Ceppl-Kaufmann
Mi. 18–20 (2stündig)
1692. Grundtexte abendländischer Bildung Pott
Di. 18–20 (2stündig)
1693. Mythos und Politik – ein fächerübergreifendes Tepe/Bachmann /Brandt
Forschungsprojekt Hein /Ludwig
Do. 16–18 (14tägig)
1694. Oberseminar für Examenskandidaten Kokott /Haupt
Mi. 14–16 (2stündig)
1695. Begriff und Theorien der Deutschdidaktik Rupp/Roth /
Mi. 18–21 (14tägig) Pabst-Weinschenk
1696. Geschichtsdarstellung: literarisch versus historisch Gössmann/Roth
Di. 19 ff, n.V.

Kolloquien

1697. Kolloquium für Examenskandidaten und Doktoranden Keller
Termin nach Vereinbarung (2stündig)
1698. Examensvorbereitung Beeh
Mi. 16–18
1699. Kolloquium zur Examensvorbereitung Stötzel
Termin nach Vereinbarung (2stündig)
1700. Kolloquium: Wittgenstein Scharf
Do. 9–11 (2stündig)
1701. Kolloquium für Examenskandidaten Ceppl-Kaufmann
Mi. 16–18 (2stündig)
1702. Kolloquium für Examenskandidaten Pott
Mo. 16–18 (2stündig)
1703. Examenswissen und Examensvorbereitung Brall-Tuchel
Fr. 9–11 (2stündig)
1704. Sprachreflexion und Rhetorik: Rhetorik-Schulprojekte und Pabst-Weinschenk
Kommunikationstraining
Mi. 11–13 (2stündig)
1705. Sprech-Kontakte – Forum der Sprech-Kommunikation Pabst-Weinschenk
in Wirtschaft, Wissenschaft, Weiterbildung und Verwaltung zusammen mit
Das Jahresthema wird noch bekannt gegeben. Prof. E. Bartsch
Kolloquium, 4 x Do. 18–21, im Weiterbildungszentrum
der VHS am Hauptbahnhof, Saal 2
1706. Schulpraktische Studien zum Literaturunterricht in der Sek I Roth
Mo. 16–19 (4stündig, 14tägig)
1707. Schulpraktische Studien zum Sprachunterricht in der Sek II Roth
Mo. 16–19 (4stündig, 14tägig)

1708. Theatersalon
Fr. 14–16
Badora/Ortsack

Übungen

1709. Praxisfelder für Germanistinnen und Germanisten
Mi. 16–18 (2stündig)
Welbers/Wilcke
1710. Praxisforum – Berufsorientierung
Mi. 18–20 (2stündig)
Welbers
1711. Werbund, ein Marketinginstrument in den Print- und
elektronischen Medien
Fr. 11–13 (2stündig)
Schön
1712. Clientseitiges Online-Publishing für die Kulturwissenschaften
Mi. 11–13 (2stündig)
Hammel
1713. „Theater heute: Berufung – Beruf – Geschäft“
Do. 17.30–19 (2stündig)
Ewerbeck
1714. Entwicklung von Konzepten für Ausstellungen und Museen
Di. 16–18 (2stündig)
Klinnert
1715. Filmkritik
Mi. 16–18 (2stündig)
Sauer
1716. Praxisfelder für Germanistinnen und Germanisten
Mi. 16–18 (2stündig)
Wilcke
1717. Moderation in Hörfunk und Fernsehen
Do. 9–11 (2stündig)
Heitwerth
1718. Atmung – Stimme – Sprache
Do. 9–11 (2stündig)
Scholz/Pabst-Weinschenk
1719. Praktische Rhetorik für Lehramtsstudierende
Blockseminar, 13.–15. Juni 2003, Fr. 15c.t.–20,
Sa./So. 10–18
Winter

Projektbereich Schriftlichkeit

Übungen

1720. Journalistisches Schreiben für Printmedien
Blockseminar
Borrenkott
1721. Praxis der Lyrikübersetzung
Di. 11–13 (2stündig)
Nitzberg
1722. Praxis des literarischen Schreibens
Do. 16–18 (2stündig)
Raven (Scholz)
1723. Journalistisches Schreiben für den Hörfunk
Blockseminar
Rehmsen
1724. Theorie und Praxis des Feuilletons
Do. 14–16 (2stündig)
Schönborn
1725. Einführung in die Unternehmenskommunikation
Blockseminar
Schumacher
1726. Kulturjournalismus für Printmedien
Mi. 16–18 (2stündig)
Siemes
1727. Schreibberatung
Di. 15.30–17
Beck /Kurwinkel

Schlüsselqualifikation Mündlichkeit

1728. Szenische Improvisation und Interpretation mit Masken
Blockveranstaltung (Termin wird noch bekannt gegeben) Badziung/Lüke
1729. Moderation in Hörfunk und Fernsehen
Do. 9–11 (2stündig) Heitwerth
1730. Sprech-Kontakte – Forum der Sprech-Kommunikation
in Wirtschaft, Wissenschaft, Weiterbildung und Verwaltung:
Das Jahresthema wird noch bekannt gegeben. Pabst-Weinschenk
zusammen mit
Prof. E. Bartsch
Kolloquium, 4x Do. 18–21, im Weiterbildungszentrum der
VHS am Hauptbahnhof, Saal 2
1731. Verhandlungsführung Pabst-Weinschenk
Termin wird noch bekannt gegeben, 2 Tage, jeweils 10–18
1732. Atmung – Stimme – Sprache Scholz /Pabst-Weinschenk
Do. 9–11 (2stündig)
1733. Einführung in die Grundlagen der mündlichen Kommunikation Schell
Blockveranstaltung: 23.–25. Mai, jeweils 10–18
1734. Praktische Rhetorik für Lehramtsstudierende Winter
Blockseminar, 13.–15. Juni 2003, Fr. 15c.t.–20,
Sa./So. 10–18

Niederländisch

1735. Niederländisch I Zellmann/Schelfhout
Mo. 11–13 (2stündig)
1736. Niederländisch II Schelfhout
Mo. 14–16 (2stündig)
1737. Niederländisch III Schelfhout
Mo. 16–18 (2stündig)

Für ausländische Stipendiatinnen und Stipendiaten

1738. Germanistische Literaturwissenschaft Halbekann
Di. 16–18 (2stündig)
1739. Germanistische Sprachwissenschaft Halbekann
Do. 16–18 (2stündig)

Deutsch als Fremdsprache

A. Seminare

1740. Deutsch als Fremdsprache – ein Überblick Hachenberg
Mi. 14–16 (2stündig)
1741. Wirtschaftsdeutsch Höffer
Do. 14–18 (14tägig, 4stündig)
1742. Lernpsychologie DaF Kleymann
Mi. 11–13 (2stündig)
1743. Internet im Bereich DaF Westhofen
Do. 11–13 (2stündig)
1744. Praxisseminar WWW-Projekte im Unterricht DaF Riechert
Di. 14–18 (14tägig, 4stündig)
1745. Methodik und Didaktik DaF Kleymann
Mo. 11–13 (2stündig)

- | | |
|---|-------------|
| 1746. Grammatik im DaF-Unterricht
Do. 11–13 (2stündig) | Windolph |
| 1747. Wortschatzarbeit
Mo. 16–18 (2stündig) | Breslauer |
| 1748. Lese- und Hörverstehen
Mo. 14–16 (2stündig) | Breslauer |
| 1749. Schreibfertigkeit
Mo. 9–11 (2stündig) | Plenker |
| 1750. Interkulturelles Training
Mo. 11–13 (2stündig) | Tramberend |
| 1751. Interkulturelle Kompetenz
Fr. 9–11 (2stündig) | Schlafhorst |
| 1752. Chinesisch – eine Einführung für DaF
Mo. 14–18 (4stündig) | Li |
| 1753. Der europäische Referenzrahmen für Sprachen
Mi. 14–16 (2stündig) | Hachenberg |
| 1754. Literatur im DaF-Unterricht
Mi. 11–13 (2stündig) | Kleymann |

B. Deutschkurse für internationale Studierende und Gastwissenschaftler/innen der HHUD (alle Fakultäten)

- | | |
|---|------------|
| 1755. DSH-Vorbereitungskurs I
Di. 9–13, Do. 9–11 (6stündig) | Windolph |
| 1756. DSH-Vorbereitungskurs II
Do. 9–13, Fr. 9–11 (6stündig) | Voltermann |
| 1757. Sprechtraining II a
Mi. 9–11 (2stündig) | Kleymann |
| 1758. Sprechtraining II b
Di. 14–16 (2stündig) | Hachenberg |
| 1759. Sprechtraining II c
Do. 14–16 (2stündig) | Laternus |
| 1760. Schreibtraining II a
Di. 14–16 (2stündig) | Laternus |



Institut für Internationale Kommunikation
in Zusammenarbeit mit der
Heinrich-Heine-Universität e. V.



Deutschkurse - Fortbildungen - Online-Dienste
Lernen auf dem Campus

Kursinfos: www.iik-duesseldorf.de

Online-Treffpunkt: www.deutsch-als-fremdsprache.de

E-Mail: info@iik-duesseldorf.de

IiK Düsseldorf, Universitätsstraße 1/23.31, 40225 Düsseldorf - Tel. 0211 - 81-15182

1761. Schreibtraining II b Mo. 16–18 (2stündig)	Robertz
1762. Schreibtraining II c Fr. 14–16 (2stündig)	Schlafhorst
1763. Lesetraining Do. 11–13 (2stündig)	Braun
1764. Hörverstehen II a Mo. 18–20 (2stündig)	Robertz
1765. Hörverstehen II b Di. 16–18 (2stündig)	Laternus
1766. Hörverstehen II c Mi. 14–16 (2stündig)	Kleymann
1767. Grammatik IIa Fr. 11–13 (2stündig)	Voltermann
1768. Grammatik II b Do. 16–18	Laternus
1769. Mittelstufe Deutsch I Di. 9–13 (4stündig)	Franzen
1770. Phonetik Mi. 16–18 (2stündig)	Hachenberg
1771. Wirtschaftsdeutsch Fr. 11–13 (2stündig)	Schlafhorst
1772. Deutschkurs Düsseldorf Do. 14–16 (stündig)	Ulrich-Göttinger
1773. Grundstufe Deutsch I/Basic German I for Visiting Academics and International Students Di. 14–18 (4stündig)	Duarte
1774. Grundstufe Deutsch II/Basic German II for Visiting Academics and International Students Do. 14–18 (4stündig)	Franzen
1775. Multimedia – Ergänzungsprogramm Multimedia for Visiting Academics and International Students Mo. 9–11, Fr. 11–13 (4stündig)	N.N.
1776. Schreibberatung für internationale Studierende I Do. 16–18 (2stündig)	Knipp
1777. Schreibberatung für internationale Studierende I Di. 14–16, Mi. 14–16 (4stündig)	Plenker
1778. Vorbereitung auf den TestDaF Mo. 11–13 (2stündig)	N.N.

X. Jüdische Studien

Vorlesungen

1779. Jüdische Bibelkommentare Fr. 13.30–15 (2stündig) alle 14 Tage)	Hollender
1780. Die rabbinische Literatur II: Die Midraschim Do. 11–13 (2stündig)	Börner-Klein

1781. Europäisch-jüdische Geschichte I: Antike und Mittelalter Mo. 14–16 (2stündig) Rohrbacher
- Sprachkurse/Grundkurse**
1782. Hebräisch II – Biblisches Hebräisch zur Erlangung des Hebraicums Di. 11–13 und Mi. 14–16 (4stündig) Müller
1783. Gemeinsam mit dem Sprachkurs Hebräisch Aleph/Beth (Modernes Hebräisch) führt der Kurs zum Erwerb des Hebraicums (Biblisches und Modernes Hebräisch). Obligatorisch für Studierende, die kein Hebraicum nachweisen können.
1784. Hebräisch Beth – Modernes Hebräisch zur Erlangung des Hebraicums Do. 13.30 s.t.–15 (2stündig) Siebers
Gemeinsam mit dem Sprachkurs Hebräisch I/II (Biblisches Hebräisch) führt der Kurs zum Erwerb des Hebraicums (Biblisches und Modernes Hebräisch). Pflichtkurs für Studierende im Haupt- und Nebenfach.
1785. Tutorium Hebräisch II/Beth Do. 15.15 s.t.–1645 (2stündig) Siebers
1786. Grundkurs Hebräisch Daleth a (Hebräische Sprache und Literatur der rabbinischen Epoche): Issak, Jakob und Josef nach Pirke de Rabbi Eliezer 32–39 Fr. 9–11 (2stündig) Börner-Klein
Pflichtkurs für Studierende im Hauptfach,
Wahlpflichtkurs für Studierende im Nebenfach
1787. Grundkurs Hebräisch Daleth b (Hebräische Sprache und Literatur des Mittelalters) Do. 9–11 (2stündig) Rohrbacher
Pflichtkurs für Studierende im Hauptfach,
Wahlpflichtkurs für Studierende im Nebenfach
1788. Grundkurs Hebräisch Daleth c (Hebräische Sprache und Literatur der Gegenwart) Di. 9–11 (2stündig) Brocke
Pflichtkurs für Studierende im Hauptfach,
Wahlpflichtkurs für Studierende im Nebenfach
1789. Hebräisch für Hörer aller Fakultäten Do. 14–16 (2stündig) Schwarz
Grundkenntnisse sind unbedingt erforderlich.
- Übungen**
1790. Essen, Trinken, Wohnen. Mittelalterliche Responsaliteratur als Quelle für das Alltagsleben. Do. 16–18 (2stündig) Mattes
1791. Europäisch-jüdische Geschichte: Quellenkunde Di. 11–13 (2stündig) Rohrbacher
Voraussetzung für die Teilnahme:
Gute Hebräischkenntnisse
Empfohlen für Studierende im Hauptstudium.
1792. „Diaspora“ als Ort deutsch-jüdischer Selbstbestimmung in der Moderne Mi. 16–18 (2stündig) Schatz
1793. Neuhebräische Lektüre (sprachpraktische Übung) Do. 17 s.t.–18.30 (2stündig) Siebers

1802. Einführung in die hebräische Epigraphik
(Übung als Blockveranstaltung)
Vorbesprechung am Mi., 30.04.2003, 11–12

Hüttenmeister/
Müller

Proseminare

1803. Erzählungen über die Einsetzung des Chanukka-Festes
Fr. 11–13 (2stündig)
Teilgebiete: A 1, A 2, B 4
1804. „Tefillot jisrael“ – die Welt der Gebete
Di. 14–16 (2stündig)
Teilgebiet: B 4
1805. Der „Eintritt der Juden in das deutsche Bürgertum“
Mo. 9–11 (2stündig)
Teilgebiete: B 3, C 3

Börner-Klein

Brocke

Rohrbacher

Hauptseminare

1806. Das Alphabet des Ben Sira
Do. 9–11 (2stündig)
Teilgebiete: A 1, A 2
1807. Jüdische Polemik gegen das Christentum in Mittelalter
und Neuzeit
Mi. 14–16 (2stündig)
Teilgebiete: B 2, B 3

Börner-Klein

Brocke

Kolloquium

1808. Interdisziplinäres Forschungskolloquium

Brocke

Jiddische Kultur, Sprache und Literatur

Vorlesung

1809. Jiddische Literatur im Film
Mo. 11–13 (2 SWS)

Aptroot

Hauptseminar

1810. Mendele Moykher Sforim: „Fishke der krumer“
Do. 9–11 (2 SWS)

Aptroot

Proseminare

1811. Einführung in die jiddische Sprache und Kultur II (Sprachkurs)
Mi. 9–11 (2 SWS)
1812. Das Jiddische Drama im 20. Jahrhundert
Mo. 14–16 (2 SWS)
1813. Jiddische Dialekte und Sprachkontakte
Mi. 14–16 (2 SWS)

Gruschka

Aptroot

Gruschka

Übung

1814. Lektürekurs für Anfänger
Mi. 11–13 (2 SWS)

Aptroot

XI. Anglistik

Vorlesungen

- | | | |
|-------|---|--------|
| 1815. | Literature of the 12th and 13th Centuries
Mo. 11–13 (2stündig) | Busse |
| 1816. | The American Novel After Modernism
Do. 11–13 (2stündig) | Claas |
| 1817. | American Religion and American Literature
Mi. 9–11 (2stündig) | Friedl |
| 1818. | Der englische Roman: Geschichte, kultureller Kontext,
Methoden der Analyse
Mi. 11–13 (2stündig) | Seidel |
| 1819. | Soziolinguistik 1
Do. 11–13 (2stündig) | Stein |

Einführungsübungen für Studienanfänger

a) Literaturwissenschaftliche Einführungsübungen

- | | | |
|-------|---|------------|
| 1820. | Einführung in die englische und amerikanische
Literaturwissenschaft
Di., Mi. 9–11 (4stündig) | Schiller |
| 1821. | Einführung in die englische und amerikanische
Literaturwissenschaft
Mo., Fr. 11–13 (4stündig) | Uellenberg |
| 1822. | Einführung in die englische und amerikanische
Literaturwissenschaft: Teil II
Do. 14–16 (2stündig) | Unterweg |

b) Sprachwissenschaftliche Einführungsübungen

- | | | |
|-------|--|---------------|
| 1823. | Einführung in die englische Phonetik
Di. 14–16 (2stündig) | von Antropoff |
| 1824. | Introduction to English Linguistics II
Mi. 14–16 (2stündig) | Kouteva |
| 1825. | English Phonetics
Di. 11–13 (2stündig)
Sprachlabor II, Raum 00. 83, Geb. 23.21 | Nieroba |

c) Fachdidaktische Einführungsübungen

- | | | |
|-------|--|-----------|
| 1826. | Einführung in die Fachdidaktik
Fr. 11–13 (2stündig) | Schroeder |
|-------|--|-----------|

d) Mediävistische Einführungsübungen

- | | | |
|-------|---|--------|
| 1827. | Introduction to Medieval English Studies
Part I: General
Mi. 11–13 (2stündig) | Holtei |
| 1828. | Introduction to Medieval English Studies
Part II: Old English
Di. 14–16 (2stündig) | Helbig |
| 1829. | Introduction to Medieval English Studies
Part II: Middle English
Mi. 14–16 (2stündig) | Helbig |

1830. Introduction to Medieval English Studies
Part II: Middle English
Mi. 14–16 (2stündig) Holtei

Proseminare

a) Literaturwissenschaftliche Proseminare

1831. Modern Drama
Do. 11–13 (2stündig) Dieckmann
1832. Irish History
Fr. 11–13 (2stündig) Geiselbrechtinger
1833. Zeitgenössische irische Literatur
Di. 14–16 (2stündig) Gough
1834. Old English Saints' Lives
Do. 11–13 (2stündig) Helbig
1835. Middle English Literature: Chaucer
Fr. 14–16 (2stündig) Holtei
1836. Canadian Short Stories
Mi. 11–13 (2stündig) Kern-Stähler
1837. Amerikanistisches Proseminar
(2stündig) N.N.
1838. Amerikanistisches Proseminar
(2stündig) N.N.
1839. Utopian Literature – Text and Film
Do. 14–16 (2stündig) Peters
1840. Native American Identities in the Works of
Louise Erdrich and James Welch
Mi. 14–16 (2stündig) Schiller
1841. Introduction to American Modernism
Mo. 11–13 (2stündig) Schiller
1842. The American Civil War in Film and Fiction
Mi. 14–16 (2stündig) Schroeder
1843. The American West
Di. 9–11 (2stündig) Schröder
1844. The Caribbean Novel in English
Mi. 16–18 (2stündig) Stierstorfer
- 1844a. Iris Murdoch – Ausgewählte Romane
Di. 9–11 (2stündig) Stranz
1845. Economic, Cultural and Literary History of the
American South
Mo. 14–16 (2stündig) Uellenberg
1846. Literature and Politics in the US
Mi. 11–13 (2stündig) Uellenberg
1847. Narrative Technique in Postmodern American Fiction
Mi. 14–16 (2stündig) Uellenberg
1848. Drama und Theater der englischen Renaissance
Mo. 9.30–11 (2stündig) Unterweg
1849. Englische Kinderliteratur
Di. 16–18 (2stündig) Wolter

b) Sprachwissenschaftliche Proseminare

- | | | |
|-------|--|-----------|
| 1850. | Language Change
Mo. 9–11 (2stündig) | Bergs |
| 1851. | Introduction to contrastive linguistics
Mi. 9–11 (2stündig) | Bergs |
| 1852. | Semantics
Mo. 11–13 (2stündig) | Dostert |
| 1853. | Semantic Change
Mi. 11–13 (2stündig) | Hag |
| 1854. | Historical Lexicography
Fr. 11–13 (2stündig) | Holtei |
| 1855. | Analysing linguistic variation
Mi. 11–13 (2stündig) | Rosenbach |

c) Fachdidaktische Proseminare

- | | | |
|-------|---|--------------|
| 1856. | Violence and the media: Ben Elton's Popcorn
in the EFL classroom
Mi. 14–16 (2stündig) | Kern-Stähler |
| 1857. | Arbeiten mit typischen Schulmedien
Do. 14–16 (2stündig) | Schroeder |

Hauptseminare

a) Literaturwissenschaftliche Hauptseminare

- | | | |
|-------|---|--------------|
| 1858. | Old English Prose
Mi. 16–18 | Busse |
| 1859. | Middle English Lyrics
Fr. 14–16 (2stündig) | Busse |
| 1860. | The Fictionalization of History: Theory and Practice
Di. 11–13 (2stündig) | Claas |
| 1861. | T.S. Eliot, Four Quartets
Mi. 9.30–11 (2stündig) | Claas |
| 1862. | Beginnings: American Literature in the 17th Century
Mo. 9–11 (2stündig) | Friedl |
| 1863. | Gertrude Stein: The Making of a Modernist
Mi. 14–16 (2stündig) | Friedl |
| 1864. | Shakespeare's Sonnets
Mi. 9–11 (2stündig) | Gomille |
| 1865. | Translations, Transformation, Transitions
Mi. 14–16 (2stündig) | Gomille |
| 1866. | Jane Austen's Novels in German Translations
Do. 11–13 (2stündig) | Gomille |
| 1867. | Der unbekanntete Beckett: Samuel Becketts Arbeiten
für Fernsehen, Funk und Film
Do. 9–11 (2stündig) | Seidel |
| 1868. | Jane Austen's Novels Between Aesthetics and Social History
Fr. 9–11 (2stündig) | Seidel |
| 1869. | Literature of the Augustan Age
Do. 9–11 (2stündig) | Stierstorfer |

b) Sprachwissenschaftliche Hauptseminare

1870. Language Contact and Language Change
Mi. 16–18 (2stündig) Kouteva
1871. Clause linkage
Do. 16–18 (2stündig) Kouteva
1872. Linguistics of Literary Texts
Di. 11–13 (2stündig) Stein

c) Fachdidaktisches Hauptseminar

1873. Teaching Early English Literature:
Middle Ages to the Renaissance
Mi. 11–13 (2stündig) Stierstorfer

Übungen

a) Literaturwissenschaftliche Übungen

1874. Survey of Old English Literature
Do. 11–13 (2stündig) Geier
1875. Survey of Middle English Literature
Di. 11–13 (2stündig) Helbig
1876. Cultural Background to Medieval English Literature
Di. 9.30–11 (2stündig) Thorrold
1877. Talking about the Middle Ages
Mo. 16–18 (2stündig) Weiss

Begleitübungen und Tutorials

1878. Begleitübung zur Vorlesung
Mi. 14–16 (2stündig) Claas
1879. Begleitübung zum Hauptseminar
Do. 14–16 (2stündig) Claas
1880. Begleitübung zu Medieval English Studies: General
Mo. 14–16 (2stündig) N.N.
1881. Begleitübung zu Medieval English Studies:
Old English
Fr. 11–13 (2stündig) N.N.
1882. Begleitübung zu Medieval English Studies:
Middle English
Mo. 9–11 (2stündig) N.N.
1883. Begleitübung zu Medieval English Studies:
Middle English
Do. 14–16 (2stündig) N.N.
1884. Tutorial zum PS „American Modernism“
Mo. 9.30–11 (2stündig) Schiller
1885. Tutorial zu den Proseminaren
Fr. 9–11 (2stündig) Uellenberg

b) Sprachpraktische Übungen

Allgemein

1886. Play Reading and Theatre Workshop GS/HS
Mo. 16–18 (2stündig) Bulmer

1887.	The Language and Culture of English speaking Humour Di. 14–16 (2stündig)	Bulmer
1888.	English for Medical Students Do. 14–16 (2stündig)	Evans
1889.	Literary Translation from German into English Fr. 14–16 (2stündig)	Geiselbrechtinger
1890.	Irish Part I Di. 11–13 (2stündig)	Gough
1891.	Language Diagnostics Di. 9–11 (2stündig) Raum 01.83, Gebäude 23.21	Hooton
1892.	Individual Tutoring Do. 16–18 (2stündig) Raum 01.83, Gebäude 23.21	Hooton
1893.	Text and Context Do. 9–11 (2stündig)	Hooton
1894.	Language Diagnostics Mo. 9–11 (2stündig) Raum 01.61, Gebäude 23.21	Nieroba
1895.	Individual Tutoring Mi. 9–11 (2stündig) Raum 01.61, Gebäude 23.21	Nieroba
1896.	English for Medical Students Mi. 11.30–13 (2stündig) Sprachlabor II, Raum 00.83, Gebäude 23.21	Nieroba
1897.	Conversation and Essay Writing Fr. 11–13 (2stündig)	Simpkins
Grundstudium		
1898.	Grammar I A* Mo. 14–16 (2stündig)	Bulmer
1899.	Grammar I B* Di. 11–13 (2stündig)	Bulmer
1900.	Conversation for Beginners Mo. 18–20 (2stündig)	Davies
1901.	Vocabulary* Di. 14–16 (2stündig)	Geiselbrechtinger
1902.	Comprehension and Conversation* Mo. 11–13 (2stündig)	Geiselbrechtinger
1903.	Translation for Beginners* Di. 16–18 (2stündig)	Geiselbrechtinger
1904.	German-English Translation for Beginners* Do. 11–13 (2stündig)	Hooton
1905.	Grammar II* Di. 11–13 (2stündig)	Hooton
1906.	Integrated Language Practice! Mo. 11.30–13 (2stündig) Sprachlabor II, Raum 00.83, Gebäude 23.21	Nieroba
1907.	Grammar II A* Di. 9–11 (2stündig)	Nieroba

Hauptstudium

- | | |
|--|-------------------|
| 1908. Advanced Translation
Do. 14–16 (2stündig) | Bulmer |
| 1909. Essay Writing
Mi. 16–18 (2stündig) | Davies |
| 1910. Essay Writing for Examination Candidates
Mo. 14–16 (2stündig) | Geiselbrechtinger |
| 1911. Advanced Translation German-English
Di. 14–16 (2stündig) | Hooton |
| 1912. Advanced German-English Translation
Do. 9–11 (2stündig) | Nieroba |

c) Fachdidaktische Übungen

d) Schulpraktische Studien

- | | |
|--|-----------|
| 1913. Fachdidaktisches Praktikum:
Beobachtung und Analyse von Englischunterricht
Mi. vormittags (3stündig) | Schroeder |
|--|-----------|

Veranstaltungen zur Landeskunde

- | | |
|---|--------|
| 1914. Background to Literature: 16th–18th centuries
Do. 10–12 (2stündig) | Bulmer |
| 1915. Landeskunde
Mi. 11–13 (2stündig) | Hooton |

Kolloquien

- | | |
|---|--------------|
| 1916. Sprachgeschichte und mittelalterliche Literatur
Mo. 18–20 (2stündig) | Busse |
| 1917. Kolloquium für Doktoranden und Examenskandidaten
Di. 14–16 (14tägig) | Claas |
| 1918. Kolloquium für Examenskandidaten
Mo. 16–18 (2stündig) | Friedl |
| 1919. Kolloquium für Doktoranden
Mo. 18–20 (14tägig) | Friedl |
| 1920. Kolloquium für Examenskandidaten
Do. 9–11 (2stündig) | Gomille |
| 1921. Kolloquium: Issues in Second Language Acquisition
Di. 11–13 (2stündig) | Kouteva |
| 1922. Examenskolloquium
Mi. 16–18 (2stündig) | Seidel |
| 1923. Promotions- und Forschungskolloquium
Fr. 11–13 n. V. | Seidel |
| 1924. Kolloquium
Do. 16–18 (2stündig) | Stein |
| 1925. Kolloquium
Do. 14–16 (2stündig) | Stierstorfer |

*Hinführungskurs zur Sprachprüfung (MPO) und Sprachkompetenzprüfung (LPO) sowie zum Sprachleistungsnachweis (alte LPO bis WS 98/99) und zur Zwischenprüfung (alte MPO bis SS 98)

XII. Romanistik

Vorlesungen

1926. Frankreich im 20. Jahrhundert: Literatur, Kultur, Landeskunde (Teil II: 1968–2000)
Do. 11–13 (2stündig) Siepe
- 1926a. Übung zur Vorlesung
Do. 14–16 (2stündig) Siepe
1927. Spanische Literatur- und Kulturgeschichte des 19. Jahrhunderts
Mi. 9–11 (2stündig) Borsò
1928. Die Ausbildung der romanischen Sprachlandschaften (Gallo-, Ibero- und Italo-romania)
Di. 11–13 (2stündig) Geisler
1929. Geschichte des Neufranzösischen
Di. 9–11 (2stündig) Wunderli

Einführungen

1930. Einführung in das Studium der romanistischen Literaturwissenschaft (Französisch)
Do. 9–11 (2stündig) Rehbein
1931. Einführung in das Studium der romanistischen Sprachwissenschaft (Französisch)
Fr. 9–11 (2stündig) Stork
1932. Einführung in das Studium der romanistischen Literaturwissenschaft (Italienisch)
Mo. 11–13 (2stündig) Drissen
1933. Einführung in das Studium der romanistischen Literaturwissenschaft (Spanisch)
Do. 14–16 (2stündig) Matthes
1934. Einführung in das Studium der romanistischen Sprachwissenschaft (Spanisch)
Mo. 14–16 (2stündig) Schwarze
1935. Einführung in die mediale Kommunikation
Mo. 11–13 (2stündig) Beckmann / Nicklaus
1936. Einführung Kulturwissenschaften
Die Zeit wird noch bekannt gegeben. (2stündig) Bierbach / Stemmler

Proseminare Literaturwissenschaft

1937. Märchen oder Novelle? Der „conte“ im Zeitalter von Klassik und Aufklärung
Di. 11–13 (2stündig) Beckmann
1938. Dans l's, à une heure d'affluence: Exercices de style
Do. 14–16 (2stündig) Drissen
1939. Französische Literaturverfilmungen
Do. 16–18 (2stündig) Gerling
1940. Theatertransfer Frankreich-Deutschland: Freiheiten – Zwänge – ‚Spielräume‘ für ‚Bühnenspiele‘ der Nachbarnation
Mi. 14–16 (2stündig) Matthes

- | | |
|---|--------------|
| 1941. Altfranzösische Literatur und Sprache
Do. 16–18 (2stündig) | Rathore |
| 1942. Neuer französischer Film
Do. 9–11 (2stündig) | Stemmler |
| 1943. Grundlagen der Dramenanalyse (für Studierende
des Französischen und Italienischen)
Do. 11–13 (2stündig) | Rehbein |
| 1944. Was wirkt wie auf wen? Stilistische Analyse italienischer Texte
Mo. 14–16 (2stündig) | Drissen |
| 1945. Rom und die Römer in Giuseppe Gioachino Bellis
„Sonetti romaneschi“ und Alberto Moravias „Racconti romani“
Mi. 11–13 (2stündig) | Rehbein |
| 1946. Untersuchungen zum modernen spanischen Roman:
Miguel Delibes
Di. 14–16 (2stündig) | de la Fuente |
| 1947. Der spanische Roman im 19. Jahrhundert:
Realismus und Naturalismus
Do. 14–16 (2stündig) | Goldammer |
| 1948. Alfonso Sastre – Ein in Deutschland unbekannter
spanischer ‚Klassiker‘?
Do. 11–13 (2stündig) | Matthes |

Proseminare Sprachwissenschaft

- | | |
|---|---------------|
| 1949. Einführung in die historische Semantik und
Eymologie des Französischen
Mo. 11–13 (2stündig) | von Gemmingen |
| 1950. „Trou la la, je suis aux anges“ – Sprache in den
neuen Medien
Mi. 9–11 (2stündig) | Nicklaus |
| 1951. Altfranzösische Literatur und Sprache
Do. 16–18 (2stündig) | Rathore |
| 1952. „La gatta nel sacco, il cane all’aia“:
Phraseologismen im Italienischen
Di. 9–11 (2stündig) | Nicklaus |
| 1953. Die spanische Sprache im Siglo de Oro
Do. 11–13 (2stündig) | von Gemmingen |
| 1954. Tempus, Aspekt und Modus im Spanischen
Do. 14–16 (2stündig) | Schwarze |
| 1955. Gliederungsaspekte des spanischen Wortschatzes
Fr. 11–13 (2stündig) | Stork |

Hauptseminare Literaturwissenschaft

- | | |
|--|--------------|
| 1956. „Fliegende Texte“: Populärkultur im massenmedialen Kontext
Di. 11–13 (2stündig) | Borsò |
| 1957. Charles Baudelaire
Mi. 11–13 (2stündig) | Siepe |
| 1957a. Die „Lais“ der Marie de France
Mi. 9–11 (2stündig) | Wunderli |
| 1958. Luigi Pirandello
Mi. 14–16 (2stündig) | Semsch/Siepe |

1958a. Das „Novellino“ Do. 9–11 (2stündig)	Wunderli
1959. Spanische Forschungsromane – Eine „neue“ Gattung zwischen Geschichtsschreibung und Fiktion Mi. 16–18 (2stündig)	Borsò
Hauptseminare Sprachwissenschaft	
1960. Sprachliche Motivation und französische Semantik Di. 11–13 (2stündig)	Bierbach
1961. Französische Semantik Di. 9–11 (2stündig)	Geisler
1962. Die „Lais“ der Marie de France Mi. 9–11 (2stündig)	Wunderli
1963. Das „Novellino“ Do. 9–11 (2stündig)	Wunderli
1964. Spanische Wortbildung Mi. 11–13 (2stündig)	Geisler
Oberseminare	
1965. Aktuelle Probleme der Literatur-, Kultur- und Medientheorie n. V.	Borsò
1966. Ausgewählte Probleme der Literaturwissenschaft (Kolloquium für Examenskandidaten und Doktoranden) Di. 11–13 (2stündig)	Siepe
1967. Ausgewählte Probleme der französischen und spanischen Sprachwissenschaft (Kolloquium für Examenskandidaten) Mo. 16–18 (2stündig)	Bierbach
1968. Kolloquium für Doktoranden und Examenskandidaten n. V.	Geisler
1969. Aktuelle Probleme der Romanischen Sprachwissenschaft (privatissime) n. V.	Wunderli
Sprache des Mittelalters	
1970. Französisch des Mittelalters I Mo. 9–11 (2stündig)	von Gemmingen
1971. Spanisch des Mittelalters Do. 9–11 (2stündig)	von Gemmingen
Fachdidaktik	
1972. Einführung in die Fachdidaktik Mo. 16–18 (2stündig)	Drissen
1973. L'avenir est un long passé – Aspekte der deutsch-französischen Beziehungen Die Zeit wird noch bekannt gegeben. (2stündig)	Sistig
Landeskunde	
1974. Vorlesung: Frankreich im 20. Jahrhundert: Literatur, Kultur, Landeskunde (Teil II: 1968–2000) Do. 11–13 (2stündig)	Siepe

- | | |
|---|------------|
| 1975. L'avenir est un long passé –
Aspekte der deutsch-französischen Beziehungen
Die Zeit wird noch bekannt gegeben. (2stündig) | Sistig |
| 1976. La cultura italiana in prospettiva incrociata:
Napoli e Trieste
Mi. 14–16 (2stündig) | de Manzini |
| 1977. Wege zum Auslandsstudium (Französisch)
n. V. | Creff |
| 1978. Wege zum Auslandsstudium (Italienisch)
n. V. | de Manzini |
| Sprachseminare Französisch | |
| 1979. Cours propédeutique de français
Mi. und Fr. 11–13 (4stündig) | Le Floc'h |
| 1980. Grammaire française I
Mo. 11–13 (2stündig) | Stabarin |
| 1981. Grammaire française I
Fr. 9–11 (2stündig) | Drissen |
| 1982. Grammaire française II
Di. 11–13 (2stündig) | Creff |
| 1983. Grammaire française II
Mi. 11–13 (2stündig) | Creff |
| 1984. Compréhension et expression I
(civilisations et littératures de langue française)
Do. 11–13 (2stündig) | Striedter |
| 1985. Compréhension et expression I
(civilisations et littératures de langue française)
Fr. 9–11 (2stündig) | Striedter |
| 1986. Compréhension et expression II
(civilisations et littératures de langue française)
Di. 9–11 (2stündig) | Creff |
| 1987. Compréhension et expression II
(civilisations et littératures de langue française)
Mi. 9–11 (2stündig) | Creff |
| 1988. Cours de thème I
Di. 14–16 (2stündig) | Creff |
| 1989. Cours de thème I
Mo. 9–11 (2stündig) | Stabarin |
| 1990. Cours de thème I
Do. 11–13 (2stündig) | Stabarin |
| 1991. Cours de thème II
Do. 11–13 (2stündig) | Le Floc'h |
| 1992. Cours de thème II
Do. 9–11 (2stündig) | Stabarin |
| 1993. Cours de perfectionnement (thème)
Mi. 14–16 (2stündig) | Le Floc'h |
| 1994. Cours de perfectionnement (thème)
Do. 9–11 (2stündig) | Le Floc'h |

- | | | |
|-------|---|-----------|
| 1995. | Cours de perfectionnement (thème)
Mo. 11–13 (2stündig) | Creff |
| 1996. | Cours de perfectionnement (expression écrite)
Di. 11–13 (2stündig) | Söffing |
| 1997. | Cours de perfectionnement (expression écrite)
Do. 11–13 (2stündig) | Söffing |
| 1998. | Cours de thème pour candidats à l'examen
Fr. 9–11 (2stündig) | Le Floc'h |
| 1999. | Übersetzung Französisch-Deutsch I
Di. 14–16 (2stündig) | Beckmann |
| 2000. | Übersetzung Französisch-Deutsch II
Fr. 11–13 (2stündig) | Drissen |

Sprachseminare Italienisch

- | | | |
|-------|---|------------|
| 2001. | Intensivkurs Italienisch
Di. und Do. 11–13 (4stündig) | de Manzini |
| 2002. | Grammatica contrastiva I
Di. und Do. 9–11 (4stündig) | de Manzini |
| 2003. | Grammatica contrastiva II
Mo. 14–16 (2stündig) | Lindt |
| 2004. | Comprensione ed espressione I
Mo. 9–11 (2stündig) | Sellerio |
| 2005. | Comprensione ed espressione II
Mo. 11–13 (2stündig) | Sellerio |
| 2006. | Comprensione ed espressione III
Fr. 11–13 (2stündig) | Monego |
| 2007. | Traduzione tedesco-italiano I
Di. 14–16 (2stündig) | Afflerbach |
| 2008. | Traduzione tedesco-italiano II
Di. 16–18 (2stündig) | Afflerbach |
| 2009. | Perfezionamento Composizione
Mi. 11–13 (2stündig) | de Manzini |
| 2010. | Perfezionamento Traduzione
Mi. 9–11 (2stündig) | de Manzini |
| 2011. | Übersetzung Italienisch-Deutsch I
Di. 14–16 (2stündig) | Semsch |
| 2012. | Übersetzung Italienisch-Deutsch II
Mi. 9–11 (2stündig) | Rehbein |

Sprachseminar Portugiesisch

- | | | |
|-------|---|--------|
| 2013. | Portugiesisch II
Di. 9–11 (2stündig) | Barros |
|-------|---|--------|

Sprachseminar Spanisch

- | | | |
|-------|--|-------|
| 2014. | Spanisch für Anfänger (Intensivkurs)
Mo. und Mi. 11–13 (4stündig) | Comes |
| 2015. | Gramática española I
Fr. 11–13 (2stündig) | Comes |

- | | |
|--|--------------|
| 2016. Gramática española I
Di. 16–18 (2stündig) | de la Fuente |
| 2017. Comprensión y expresión I
Mo. 9–11 (2stündig) | Rodríguez |
| 2018. Gramática española II (curso superior)
Do. 9–11 (2stündig) | N.N. |
| 2019. Comprensión y expresión II
Mo. 11–13 (2stündig) | Rodríguez |
| 2020. Comprensión y expresión II
Mi. 9–11 (2stündig) | Comes |
| 2021. Comprensión y expresión III
Mi. 11–13 (2stündig) | García-Mata |
| 2022. Comprensión y expresión III
Fr. 9–11 (2stündig) | Rodríguez |
| 2023. Traducción alemán-español I
Fr. 9–11 (2stündig) | Comes |
| 2024. Traducción alemán-español I
Mo. 14–16 (2stündig) | Comes |
| 2025. Traducción alemán-español II
Mi. 16–18 (2stündig) | de la Fuente |
| 2026. Perfeccionamiento (composición)
Mo. 9–11 (2stündig) | García-Mata |
| 2027. Perfeccionamiento (traducción alemán-español)
Examenskurs
Mi. 14–16 (2stündig) | de la Fuente |
| 2028. Übersetzung Spanisch-Deutsch I
Do. 16–18 (2stündig) | Bierbach |
| 2029. Übersetzung Spanisch-Deutsch II
Di. 14–16 (2stündig) | Roth |

**Bachelor-Kombinationsstudiengang
(Studiengangsspezifische Veranstaltungen)**

- | | |
|--|------------------------|
| 2030. Vorlesung: Frankreich im 20. Jahrhundert:
Literatur, Kultur, Landeskunde (Teil II: 1968–2000)
Do. 11–13 (2stündig) | Siepe |
| 2031. Einführung in die mediale Kommunikation
Mo. 11–13 (2stündig) | Beckmann /
Nicklaus |
| 2032. Einführung in die Kulturwissenschaften
(die Zeit wird noch bekannt gegeben) (2stündig) | Bierbach/
Stemmler |
| 2033. Proseminar: Französische Literaturverfilmungen
Do. 16–18 (2stündig) | Gerling |
| 2034. Proseminar: Neuer französischer Film
Do. 9–11 (2stündig) | Stemmler |
| 2035. Proseminar: „Trou la la, je suis aux anges“ – Sprache in
den neuen Medien
Mi. 9–11 (2stündig) | Nicklaus |
| 2036. Hauptseminar: „Fliegende Texte“: Populärkultur
im massenmedialen Kontext
Di. 11–13 (2stündig) | Borsò |

- | | | |
|-------|---|---------|
| 2037. | Hauptseminar: Literatur und Film: Frankreich, Italien
Mi. 11–13 und Do. 14–16 (4stündig) | Siepe |
| 2038. | Hauptseminar: Die französische Sprache im Internet
Di. 9–11 (2stündig) | Geisler |

XIII. Modernes Japan

Die aktuellen Angaben zu Lehrveranstaltungen sind auch
im Internet zu finden:
<http://www.phil-fak.uni-duesseldorf.de/oasien/japan/lehre/lehre.htm>

Magister-Studiengang/B.A.-Studiengang

Vorlesung

- | | | |
|-------|--------------|------|
| 2039. | N.N.
N.N. | N.N. |
|-------|--------------|------|

Hauptseminare

- | | | |
|-------|--------------|------|
| 2040. | N.N.
N.N. | N.N. |
| 2041. | N.N.
N.N. | N.N. |

Hauptseminar/Themenmodul

- | | | |
|-------|--|-----------------|
| 2042. | Kulturvergleich – Zugang zu Ostasien via Nippon?
Di. N.N. | Kreitz-Sandberg |
|-------|--|-----------------|

Übung

- | | | |
|-------|--|-----------------|
| 2043. | Hilfsmittel und Methoden in der Japanforschung
Di. N.N. | Kreitz-Sandberg |
|-------|--|-----------------|

Proseminare

- | | | |
|-------|----------------------------------|----------|
| 2044. | Gesellschaft Japans
Di. 16–18 | Behaghel |
| 2045. | Landeskunde Japans
Fr. N.N. | Elis |
| 2046. | Kultur Japans
N.N. | N.N. |

Wahlpflichtbereich B.A. Studiengang

Vorlesungen

- | | | |
|-------|--|--------|
| 2047. | Die Entwicklung des Rechtssystems, Menschen- und
Völkerrechtsprobleme in der VR China
Mo. 9–11 | Louven |
| 2048. | Die ASEAN: Vom Sicherheitsbündnis zur Wirtschafts- und
Sozialunion?
Di. 9–11 | Louven |

Blockseminare

- | | | |
|-------|---------------------------|------------|
| 2049. | Japanisches Recht
N.N. | Marutschke |
|-------|---------------------------|------------|

Sprachunterricht

Japanisch II/Sprachmodul II

- | | | |
|-------|--|--------|
| 2050. | Grammatikübungen, N.N. | N.N. |
| 2051. | Grammatikübungen, N.N. | N.N. |
| 2052. | Schreibübungen, N.N. | N.N. |
| 2053. | Grammatik und Lektüre leichter Texte
N.N. | Trumpa |

Japanisch IV/Sprachmodul IV

- | | | |
|-------|--|------|
| 2054. | Schreib- und Leseübungen, N.N. | N.N. |
| 2055. | Grammatikübungen (Mittelstufe)
N.N. | N.N. |
| 2056. | Grammatikübungen (Mittelstufe)
N.N. | N.N. |

Fortgeschrittenenkurse

- | | | |
|-------|--|--------|
| 2057. | (Wieder-)Einstieg in die Textlektüre
N.N. | Trumpa |
| 2058. | Japanisch für Fortgeschrittene
N.N. | N.N. |

Ergänzungskurse

- | | | |
|-------|---|------|
| 2059. | Vorbereitungskurs für JLPT Stufe 4/Hörverstehen
N.N. | N.N. |
|-------|---|------|

Wahlfach Wirtschaft Ostasien

Vorlesung

- | | | |
|-------|--|--------|
| 2061. | Die Entwicklung des Rechtssystems, Menschen- und
Völkerrechtsprobleme in der VR China
Mo. 9–11 | Louven |
| 2062. | Die ASEAN: Vom Sicherheitsbündnis zur
Wirtschafts- und Sozialunion?
Di. 9–11 | Louven |

Seminar

- | | | |
|-------|---|--------|
| 2063. | Gibt es einen „Clash of civilizations“ in Ost- und
Südostasien?
Mi. 16–18 | Louven |
| 2064. | Chinesische Wirtschaftsterminologie
Do. 15–17.30 | Louven |

XIV. Literaturübersetzen

Fächerübergreifende Veranstaltungen

- | | | |
|-------|--|--------|
| 2065. | Übersetzungstheorie und -geschichte
Mo. 9–11 (2stündig) | Scharf |
|-------|--|--------|

**Fach Deutsch als Zielsprache
Literaturübersetzen**

2066. Literarisches Schreiben für LiteraturübersetzerInnen
Blockveranstaltung vom 04.–06.08.2003, 10–18
Vorbesprechungen: 25.04. und 20.06., jeweils 16–18 Franke
2067. Literarische Stilanalyse: Gegenwartsliteratur
(für LiteraturübersetzerInnen)
Mo. 16–18 (2stündig) Thörner

Vorlesungen

2068. Der „Friedrichshagener Dichterkreis“. Zur Genese und
Überwindung des Naturalismus Cepl-Kaufmann
mo. 11–13 (2stündig)
2069. Manns – Eine Künstlerfamilie Hansen
Do. 11–13 (2stündig)
2070. Medien- und Kulturgeschichte des Feuilletons Schönborn
Di. 11–13 (2stündig)
2071. Über Rezeptionsästhetik und Anti-Hermeneutik Tepe
Mo. 11–13 (2stündig)
2072. Das Hotel in der Literatur – die Literatur im Hotel Rupp
Mi. 11 s.t.–12.45 (2stündig)

Proseminare

b) Grundseminare

2073. GS-Epoche: Das „Junge Deutschland“ Cepl-Kaufmann
Mo. 14–16 (2stündig)
2074. GS-Epoche: Literatur der Exilzeit Neuhaus-Koch
Mo. 16–18 (2stündig)
2075. GS-Epoche: Barock Schönborn
Do. 11–13 (2stündig)
2076. GS-Gesamtwerk: R. M. Rilke Bardt
Blockseminar
2077. GS-Gesamtwerk: Hermann Hesse Beck
Mo. 14–16 (2stündig)
2078. GS-Gesamtwerk: Annette Kolb – eine frühe Europäerin Neuhaus-Koch
Mi. 14–16 (2stündig)
2079. GS-Gesamtwerk: Thomas Bernhard Solibakke
Mi. 14–16 (2stündig)
2080. Literaturtheorien/Methoden der Textanalyse und Tepe
-interpretation. Teil I
Mi. 9–11 (2stündig)

c) Thematische Proseminare

2081. Heinrich Heines Versepos „Atta Troll. Ein Sommernachtstraum“ Füllner
Do. 16–18 (2stündig)
2082. ‚Unterm Strich‘ – Das Feuilleton in der Weimarer Republik Heynen
Mo. 11–13 (2stündig)

- | | |
|--|-------------------|
| 2083. Mare Mediterraneum/Yam Tichon – Mittelmeerischer Kulturraum in der Literatur
Blockseminar | Kaiser /Kurwinkel |
| 2084. Ingeborg Bachmann: Todesartenprojekt
Do. 16–18 (2stündig) | Reinlein |
| 2085. Theater und Skandal: Handke, Jelinek, Strauß
Mo. 16–18 (2stündig) | Siemes |
| 2086. Von Radioten und anderen Medienästheten: Brecht, Döblin, Kesser, Palitzsch, Schirokauer, Uzarski, Warschauer
Fr. 14–16 (2stündig) | Steinfurt |
| 2087. Deutsch-jüdische Dichtung der Bukowina
Mi. 14–16 (2stündig) | Viehöver |
| 2088. Textarbeit: Zwei Erzählungen Theodor Storms (LÜ)
Mo. 14–16 (2stündig) | Tepe |
| 2089. Lektürekurs „Aktuelle Literaturtheorien“
Do. 14–16 (2stündig) | Henke |
| 2090. Bücher im Mittelalter. Zur Wirkungsgeschichte eines Mediums
Do. 14–16 (2stündig) | Lotsch |
| 2091. Religiöse Reform und Deutsche Literatur im 15. Jahrhundert
Mo. 16–18 (2stündig) | Otto |
| 2092. Kriminalroman für Kinder und Jugendliche
Fr. 14–16 (2stündig) | Dersch-Freese |
| 2093. Märchen
Di. 9–11 (2stündig) | Kleymann |
| 2094. Grundlagen von Schauspiel und Regie
Blockseminar, Fr. 09.05.2003 und Sa. 10.05.2003,
jeweils 10–18, Kulturzentrum BIS | Weintz |
| 2095. Szenisches Interpretieren nicht-dramatischer Texte
(Lyrik, Prosa)
Mo. 16–17.30 (2stündig) | Zulechner |

Hauptseminare

- | | |
|---|---------------|
| 2096. Gerhart Hauptmann
Di. 9–11 (2stündig) | Cepl-Kaufmann |
| 2097. Hermann Hesse: Zwischen Herz und Verstand
Mi. 9–11 (2stündig) | Kruse |
| 2098. Das Hotel in der Literatur – die Literatur im Hotel
Mi. 12.45–14.15 (2stündig) | Rupp |
| 2099. Interpretation in der Literaturwissenschaft
Di. 11–13 (2stündig) | Tepe/Bühler |

Vorlesungen

- | | |
|--|------|
| 2100. Historisch-vergleichende Sprachwissenschaft für Germanisten
Mo. 9–11 (2stündig) | Beeh |
|--|------|

Proseminare

a) Einführungen

- | | |
|--|--------|
| 2101. Einführung in die Germanistische Sprachwissenschaft
Mi. 9–11 (2stündig) | Scharf |
|--|--------|

b) Grundseminare

- | | | |
|-------|---|---------|
| 2102. | Grundseminar I: Grammatische Aspekte des Deutschen
Fr. 9–11 (2stündig) | Beeh |
| 2103. | Grundseminar II: Semantik und Pragmatik
Di. 9–11 (2stündig) | Scharf |
| 2104. | Grundseminar III: Historisch-soziale Aspekte des Deutschen –
Deutsche Sprachgeschichte
Mi. 14–16 (2stündig) | Welbers |

c) Thematische Proseminare

- | | | |
|-------|--|----------|
| 2105. | Gotisch
Do. 9–11 (2stündig) | Beeh |
| 2106. | Sanskrit
Mi. 9–11 (2stündig) | Beeh |
| 2107. | Übersetzungstheorie und -geschichte
Mo. 9–11 (2stündig) | Scharf |
| 2108. | Die Kasus im Deutschen
Mo. 16–18 (2stündig) | Beermann |
| 2109. | Textoptimierung
Mi. 16–18 (2stündig) | Jung |

Kolloquium

- | | | |
|-------|---|--------|
| 2110. | Kolloquium: Wittgenstein
Do. 9–11 (2stündig) | Scharf |
|-------|---|--------|

Niederländisch

- | | | |
|-------|--|---------------------|
| 2111. | Niederländisch I
Mo. 11–13 (2stündig) | Zellmann/Schelfhout |
| 2112. | Niederländisch II
Mo. 14–16 (2stündig) | Schelfhout |
| 2113. | Niederländisch III
Mo. 16–18 (2stündig) | Schelfhout |

Fach Englisch

Bei der Meldung zur Prüfung werden Teilnahme- und Leistungsnachweise von Lehrveranstaltungen, die im Abschnitt „Literaturübersetzen“ aufgeführt sind, nur dann anerkannt, wenn sie nach der formellen Einschreibung in den Studiengang erworben wurden.

Grundstudium

- | | | |
|-------|---|----------|
| 2114. | Übersetzen literarischer Texte. Englisch-Deutsch I
Di. 11–13 (2stündig) | Hag |
| 2115. | Übersetzen literarischer Texte. Englisch-Deutsch I
Mo. 16–18 (2stündig) | Schiller |
| 2116. | Übersetzen literarischer Texte: Englisch-Deutsch II
Fr. 9–11 (2stündig) | Lecker |
| 2117. | Übersetzen literarischer Texte: Englisch-Deutsch II
Di. 14–16 (2stündig) | N.N. |

- | | | |
|-------|--|-------------------|
| 2118. | Literary Translation from German into English
Fr. 14–16 (2stündig) | Geiselbrechtinger |
| 2119. | The Language and Culture of English Speaking Humour
Di. 14–16 (2stündig) | Bulmer |
| 2120. | Kontrastive Lexikologie und Idiomatik
Mi. 9–11 (2stündig) | Hooton |
| 2121. | Kontrastive Grammatik
Do. 11–13 (2stündig)
Sprachlabor II, Raum 00.83, Gebäude 23.21 | Nieroba |

Hauptstudium

- | | | |
|-------|---|-----------|
| 2122. | Jane Austen's Novels in German Translations
Do. 11–13 (2stündig) | Gomille |
| 2123. | Praxis des Literaturübersetzens an aktuellen Beispielen:
Dialogorientierte Texte (aus der Sicht des Berufsübersetzers)
Fr. 14–18 (Blockseminar) | Sussdorff |
| 2124. | Übersetzen literarischer Texte vom Englischen ins
Deutsche: Erzählprosa | N.N. |

Folgende Veranstaltungen aus dem Anglistik-Programm sind für Literaturübersetzer besonders empfohlen:

Vorlesungen

- | | | |
|-------|---|--------|
| 2125. | The American Novel After Modernism
Do. 11–13 (2stündig) | Claas |
| 2126. | American Religion and American Literature
Mi. 9–11 (2stündig) | Friedl |
| 2127. | Der englische Roman: Geschichte, kultureller Kontext,
Methoden der Analyse
Mi. 11–13 (2stündig) | Seidel |
| 2128. | Soziolinguistik 1
Do. 11–13 (2stündig) | Stein |

Proseminare

a) Literaturwissenschaftliche Proseminare

- | | | |
|-------|--|-------------------|
| 2129. | Modern Drama
Do. 11–13 (2stündig) | Dieckmann |
| 2130. | Irish History
Fr. 11–13 (2stündig) | Geiselbrechtinger |
| 2131. | Zeitgenössische irische Literatur
Di. 14–16 (2stündig) | Gough |
| 2132. | Utopian Literature – Text and Film
Do. 14–16 (2stündig) | Peters |
| 2133. | Native American Identities in the Works of
Louise Erdrich and James Welch
Mi. 14–16 (2stündig) | Schiller |
| 2134. | Introduction to American Modernism
Mo. 11–13 (2stündig) | Schiller |
| 2135. | The American West
Di. 9–11 (2stündig) | Schröder |

2136. The Caribbean Novel in English
Mi. 16–18 (2stündig) Stierstorfer
2137. Iris Murdoch – Ausgewählte Romane
Di. 9–11 (2stündig) Stranz
2138. Economic, Cultural and Literary History of the
American South
Mo. 14–16 (2stündig) Uellenberg
2139. Literature and Politics in the US
Mi. 11–13 (2stündig) Uellenberg
2140. Narrative Technique in Postmodern American Fiction
Mi. 14–16 (2stündig) Uellenberg
2141. Drama und Theater der englischen Renaissance
Mo. 9.30–11 (2stündig) Unterweg
2142. Englische Kinderliteratur
Di. 16–18 (2stündig) Wolter

b) Sprachwissenschaftliche Proseminare

2143. Introduction to contrastive linguistics
Mi. 9–11 (2stündig) Bergs
2144. Semantics
Mo. 11–13 (2stündig) Dostert
2145. Semantic Change
Mi. 11–13 (2stündig) Hag
2146. Analysing linguistic variation
Mi. 11–13 (2stündig) Rosenbach

Hauptseminare

a) Literaturwissenschaftliche Hauptseminare

2147. Gertrude Stein: The Making of a Modernist
Mi. 14–16 (2stündig) Friedl
2148. Shakespeare's Sonnets
Mi. 9–11 (2stündig) Gomille
2149. Translations, Transformations, Transitions
Mi. 14–16 (2stündig) Gomille
2150. Der unbekannt Beckett: Samuel Becketts Arbeiten
für Fernsehen, Funk und Film
Do. 9–11 (2stündig) Seidel
2151. Jane Austen's Novels Between Aesthetics and Social History
Fr. 9–11 (2stündig) Seidel
2152. Literature of the Augustan Age
Do. 9–11 (2stündig) Stierstorfer

b) Sprachwissenschaftliche Hauptseminare

2153. Language Contact and Language Change
Mi. 16–18 (2stündig) Kouteva
2154. Linguistics of Literary Texts
Di. 11–13 (2stündig) Stein
2155. Übung
Mo. 14–16 (2stündig) Stein

Fach: Französisch, Italienisch und Spanisch

Bei der Meldung zur Prüfung werden Teilnahme- und Leistungsnachweise von Lehrveranstaltungen, die im Abschnitt „Literaturübersetzen“ aufgeführt sind, nur dann anerkannt, wenn sie nach der formellen Einschreibung in dem Studiengang erworben wurden.

Grundstudium

Fachspezifische Veranstaltungen

- | | | |
|-------|---|----------|
| 2156. | Übersetzen literarischer Texte:
Französisch-Deutsch I
Mo. 9–11 (2stündig) | Rehbein |
| 2157. | Übersetzen literarischer Texte:
Französisch-Deutsch II
Mi. 11–13 (2stündig) | Wodsak |
| 2158. | Kontrastive Lexikologie und Idiomatik
(Französisch)
Do. 11–13 (2stündig) | Bierbach |
| 2159. | Textes littéraires dans leur contexte culturel et
civilisationnel
Mo. 9–11 (2stündig) | Creff |
| 2160. | Übersetzen literarischer Texte:
Italienisch-Deutsch II
Fr. 9–11 (2stündig) | Nicklaus |
| 2161. | Kontrastive Lexikologie und Idiomatik
(Italienisch)
Mi. 16–18 (2stündig) | Nicklaus |
| 2162. | Übersetzen literarischer Texte:
Spanisch-Deutsch II
Mo. 14–16 (2stündig) | Guinaldo |

Hauptstudium

Fachspezifische Veranstaltungen

- | | | |
|-------|--|------------|
| 2163. | Baudelaire-Übersetzungen ins Deutsche
(Übersetzungsvergleich)
Di. 11–13 (2stündig) | Kortländer |
| 2164. | Übersetzen von Texten in gebundener Sprache:
Französisch-Deutsch
Do. 14–16 (2stündig) | Wodsak |
| 2165. | Praxis des Literaturübersetzens an aktuellen
Beispielen (Italienisch)
Die Zeit wird noch bekannt gegeben. (2stündig) | Roth |

Literatur und Sprachwissenschaft
(siehe unter XI. Romanistik)

XV. Musikwissenschaft

Aufgrund eines Kooperationsvertrages mit der Robert-Schumann-Hochschule kann ab dem WS 1997/98 an der Philosophischen Fakultät Musikwissenschaft als Nebenfach im Magisterstudium (M. A.) studiert werden.

Musikwissenschaftliches Institut der Robert-Schumann-Hochschule Düsseldorf

(Fischerstraße 110, 40476 Düsseldorf)

Geschäftsführender Direktor: Prof. Dr. Andreas Ballstaedt, F. 4544-673

Unterrichtsgebäude: Fachhochschule Düsseldorf, Georg-Glock-Str. 15;

2. Etage

Hochschulbibliothek: Homberger Straße 12 (Eingang an der Hausrückseite)

Studiensekretariat: Verwaltungsgebäude „Villa Engelhardt“, Fischerstr. 110

Die Veranstaltungen finden im Unterrichtsgebäude statt.

Propädeutikum und Übungen

- | | | |
|-------|---|------------|
| 2166. | Akustik
Mo. 14–15 | Gätjen |
| 2167. | Instrumentenkunde
Mo. 16–17 | Gätjen |
| 2168. | Instrumentenkunde II
Mo. 17–19 | Gätjen |
| 2169. | Musikalische Akustik
Mo. 15–16 | Gätjen |
| 2170. | Propädeutikum: Einführung in das musikwissenschaftliche Arbeiten und Fachbibliographie
Mi. 14–16 | Ballstaedt |

Literaturkunde-Veranstaltungen

- | | | |
|-------|--|------------|
| 2171. | Musik und Sprache
Di. 11–12.45 | Ungeheuer |
| 2172. | Die Solo-Kadenz in historischen Beispielen
Do. 11–13 | Ballstaedt |
| 2173. | Klangkonzeptionen und ihre praktische Umsetzung
Do. 17–19 | Koch |

Unter- und Mittelseminare

- | | | |
|-------|---|---------------|
| 2174. | Musik und Sprache
Di. 9–11 | Ungeheuer |
| 2175. | Zur Geschichte der Solo-Kadenz
Do. 9–11 | Ballstaedt |
| 2176. | Textdeutung durch Musik. Oratorische Werke von Händel, Haydn, Mendelssohn und Brahms
Do. 13–15 | Bretschneider |
| 2177. | B. A. Zimmermann. Annäherung an einen Komponisten
Di. 14–16 | Kalisch |
| 2178. | Musikinstrumente in historischer und kulturanthropologischer Perspektive
Do. 15–17 | Koch |

2179. Geschichte der Kirchenmusik zwischen C. Ph. E. Bach und Max Reger
Mo. 16–18 Krieg
2180. Multimediawerkstatt Musikgeschichte: Computergestütztes Aufarbeiten aktueller und vergangener Musikerscheinungen
Di. 16–18 Ungeheuer
2181. Einführung in Konzepte, Begriffe und Epochen der abendländischen Musikgeschichte (2)
Di. 18.15–19.30 Ungeheuer
- Ober- und Hauptseminare**
2182. Adorno: Der getreue Korrepetitor (und andere Interpretationsanalysen)
Mi. 16–18 Ballstaedt
2183. Musik und Psychoanalyse. Eine Annäherung
Di. 16–18 Kalisch/Heinz
- Kolloquium für Doktoranden**
2184. n. V. Ballstaedt/Kalisch

XVI. Sportwissenschaft

Vorlesungen

2185. Biologische Grundlagen II (Physiologie)
(LA = B1, G, P)
(Mag. = I., G, P)
Do. 11–12 (1stündig)
Hörsaal Stemper
2186. Einführung in die Trainingslehre
(LA = B 2, G, WP)
(Mag. = I.2, G, P)
Mi. 13–14 (1stündig)
Hörsaal Tiegel

Proseminare

2187. Kommunikations-Training im Sport
auf der Basis der Transaktionsanalyse
(LA = D 1, D 2, G, WP)
Mi. 14–16 (2stündig)
Seminarraum 1 Brodbeck
2188. Radsport, Freizeit, Umwelt
(LA = C 3, G, WP, S II + S I)
(Mag. = III.2, G, WP)
Mi. 14–16 (2stündig)
Seminarraum 3 Golmina
2189. Fachdidaktische Aspekte im Schul- und außerschulischem Sport
(LA = D 1, G, WP)
(Mag. = I.2, G, WP)
September 2003
Seminarraum 1 Rocholl

2190. „Zu den Bildungspotentialen sportlicher Handlungsfelder“ Schütte
(LA = D 1, G, WP)
(Mag. = II.4, G, WP)
Di. 9–11 (2stündig)
Seminarraum 3

2191. Einführung in das Studium der Sportwissenschaft Tiegel
(LA = B, C, D, G, WP)
(Mag. = I.2, G, WP)
Do. 14–16 (2stündig)
Seminarraum 1

2192. Abenteuer – Wagnis – Risiko Wastl
(LA = B 3, G, WP)
(Mag. = I.1, G, WP)
Mo. 11–13 (2stündig)
Seminarraum 2

Hauptseminare

2193. „Motorische Diagnostik“ Stemper
(LA = B 2, D 1 H, WP)
(Mag. = I.3, H, WP)
Di. 9–11 (2stündig)
Seminarraum 2

2194. Darf unter Schulsport jeder verstehen was er will? Tiegel
(LA = D 1, C 1, Sek II/I, WP)
(Mag. = II, H, WP)
Do. 9–11 (2stündig)
Seminarraum 2

2195. Zur Rolle des Sportlehrers in Schule und Gesellschaft Tiegel
(LA = D, C 3, H, WP)
(Mag. = II/III, H, WP)
Mi. 9–11 (2stündig)
Seminarraum 2

Kolloquien

2196. Kolloquium für Examenskandidaten Tiegel
Z. n. V. (2stündig)
Raum 00.51

2197. Kolloquium für Examenskandidaten Stemper
Di. 11–13 (2stündig)
Seminarraum 2

Schulpraktische Studien

2198. Begleitseminar zu Schulpraktischen Studien Schütte
(LA = D 2, H, WP)
Di. 9–11 (2stündig)
Seminarraum 1

2199. Schulpraktische Studien Schütte
(LA = D 2, H, WP)
Z: n. V. (2stündig)

PRAXIS UND THEORIE DER SPORTARTEN/ -BEREICHE UND BEWEGUNGSFELDER

Bewegungsprojekt

- | | | |
|-------|--|----------|
| 2200. | Beach-Spiele
(LA = A 8)
(Mag. = II.1)
Do. 9–11 (2stündig)
Ort: s. Aushang | Brodbeck |
| 2201. | „Fussball-Ferien 2003“
(LA = A 8)
(Mag. = III)
August 2003
Stadion | Rocholl |
| 2202. | Erlebnispädagogische Lernfelder
(LA = B 3, G, WP)
(Mag. = I.1, G, WP)
Fr. 11–13 (2stündig)
Seminarraum 2 | Wastl |

Praxis und Theorie der Sportbereiche und Bewegungsfelder

Stufe	Zeit	Halle/Ort	
Basketball LA = A6 Mag. = II.1			
2203.	I Mo. 13–15	C	Golmina
2204.	II Do. 13–14	ABC	Golmina
2005.	III+IV Mo. 11–13	C	Golmina
2006.	Wfr. Üb. Z. n. V.	ABC	Golmina
Bergsport LA = A8, Mag. = III			
2207.	Theorie und Praxis des Bergsports 10tägig in der vorlesungsfreien Zeit s. bes. Aushang!		Wastl
Fitness LA = A8, Mag. = III			
2208.	II Mi. 9–10,14	Fitness-R.	Stemper
2209.	II Mi. 10.30–11.45	Fitness-R.	Stemper
2210.	IV Di. 9–11	Fitness-R./SR 1	Wastl
2011.	IV Do. 9–11	Fitness-R./SR 2	Stemper
2012.	Wfr. Üb. Mi. 12–13	Fitness-R.	Stemper
2013.	Wfr. Üb. Z. n. V.	Fitness-R.	Wastl.
Fußball LA = A7, Mag. = II.3			
2214.	I Stu Di. 13–14.30	Stadion	Rocholl
2215.	II Stu Di. 12–13	Stadion/Halle ABC	Rocholl
2216.	I Sti Mi. 14–16	Stadion/Halle ABC	Tiegel
2217.	IV Stu/Sti Mi. 11–13	Stadion	Rocholl
2218.	Wfr. Üb. Mi. 18–20	Stadion	Rocholl
2219.	Wfr. Üb. Mi. 16–17	Stadion	Tiegel
Gerätturnen LA = A2, Mag. = I.1			
2220.	II Di. 10–11	C	Derks
2221.	III/IV Mi. 8.30–10	C	Derks
2222.	III/IV Di. 8.30–10	C	Derks
2223.	Wfr. Üb. Mi. 10–11	C	Derks

Stufe	Zeit	Halle/Ort	
Gymnastik/Tanz LA = A3, Mag. I.2			
2224.	I	Fr. 9-11	D Schütte
2225.	II	Fr. 11-12	D Schütte
2226.	Wfr. Üb.	Z. n. V.	D Schütte
Handball LA = 6, Mag. = II.2			
2227.	II	Mi. 13-14	ABC Rocholl
2228.	IV	Do. 14-16	ABC Rocholl
2229.	Wfr. Üb.	Z. n. V.	ABC Rocholl
Leichtathletik LA = A1, Mag. = I.3			
2230.	I	Mo. 11-13	BC/Stadion Brodbeck
2231.	II	Mi. 10-11	D/Stadion Wastl
2232.	III/IV	Mo. 13-15	BC/Stadion Brodbeck/Wastl
2233.	III/IV	Mi. 11-13	D/Stadion Brodbeck/Wastl
2234.	Wfr. Üb.	Mi. 15-17	Stadion Wastl
Beachte: LA III/IV findet als Blockveranstaltung (Mo./Mi.) statt, d.h. es müssen beide Veranstaltungen zusammen belegt werden!!!			
Schwimmen LA = A4, Mag. = I.4			
2235.	I	Mo. 10-11.30	Niederheid Derks
2236.	II	Mo. 9-10	Niederheid Derks
Tennis LA = A5, Mag. = II.1			
2237.	I	Mi. 11-13	T-Platz Golmina
2238.	II	Mi. 10-11	T-Platz Golmina
2239.	III/IV	Do. 11-13	T-Platz Golmina
2240.	Wfr. Üb.	Mo.-Fr. 9-13	2-T-Plätze Golmina
Tischtennis LA = A5, Mag. = II.1			
2241.	II	Do. 14-15	D Golmina
2242.	Wfr. Üb.	Z. n. V.	D Golmina
Trampolin LA = A 8, Mag. III			
2243.		Do. 11-13	AB Brodbeck
Volleyball LA = A5, Mag. = II.1			
2244.	I	Di. 9-11	B Brodbeck
2245.	II	Di. 11-12	B Brodbeck
2246.	III	Do. 13-15	A Brodbeck
2247.	Wfr. Üb.	Di. 12-13	B Brodbeck

Weitere Veranstaltungen zur Praxis und Theorie der Sportarten sowie Angebote zur Lehrerfortbildung sind besonderen Aushängen zu entnehmen.

Abkürzungen

A = LA	=	Praxis und Theorie der Sportbereiche und Sportarten
B = LA	=	Medizinisch-naturwissenschaftlicher Theoriebereich
C = LA	=	Sozialwissenschaftlicher Theoriebereich
D = LA	=	Fachdidaktischer Theoriebereich
I = Mag.	=	Sport und Gesundheit
II = Mag.	=	Sport und Gesellschaft
III = Mag.	=	Sport und Freizeit
G	=	Grundstudium
H	=	Hauptstudium
P	=	Pflichtveranstaltung
WP	=	Wahlpflichtveranstaltung
W	=	Wahlveranstaltung
Wfr. Üb.	=	Wahlfreie Übung
Sti	=	Studentinnen
Stu	=	Studenten
LA	=	Lehramt
Mag.	=	Magister

Bei der Theorie und Praxis der Sportarten sind die Stufen I und II Veranstaltungen des Grundstudiums, die Stufen III und IV Veranstaltungen des Hauptstudiums.

Mathematisch-Naturwissen- schaftliche Fakultät

Dekan:

Univ.-Prof. Dr. Gerd Fischer

Prodekan:

Univ.-Prof. Dr. Peter Westhoff

Dekanatsbüro:

Universitätsstraße 1, 40225 Düsseldorf (Gebäude 25.32, Ebene 00, Raum 30),
F. 81-12235/12193, Fax: 02 11-81-1 5191

E-Mail: dekan.math-nat-fak@uni-duesseldorf.de

Geschäftszeit montags bis freitags von 10–12

Dr. Bernd Höhn, Wiss. Ang., 81-1 13 78, E-Mail: hoehnb@uni-duesseldorf.de

Ursula Schmitz, Reg.-Ang., F. 81-1 21 93

Marko Wagner, Reg.-Ang., F. 81-1 58 84, Fax: 81-1 58 86

Promotionsangelegenheiten:

Angelika Simons, Reg.-Ang., F. 81-1 50 92, Fax: 0221-81-1 15 90,

E-Mail: mnf@uni-duesseldorf.de

Geschäftszeit montags bis freitags von 10–12

Fakultätsrat:

Dekan Univ.-Prof. Dr. Gerd Fischer

Prodekan Univ.-Prof. Dr. Peter Westhoff

Gruppe der Professorinnen und Professoren:

Univ.-Prof. Marlis Hochbruck, Univ.-Prof. Clemens Kirschbaum,

Univ.-Prof. Elisabeth Knust, Univ.-Prof. Klaus Lunau, Univ.-Prof. Peter Proksch,

Univ.-Prof. Helmut Ritter, Univ.-Prof. Gerd Wenzens, Univ.-Prof. Oswald Willi

Gruppe der wissenschaftlichen Mitarbeiterinnen und Mitarbeiter:

Dr. Guido Reiß, Akad. Direktor Dr. Herbert Wenk

Gruppe der Studierenden:

Dirk Dommaschke, Andreas Funk, Sarah Weigelt

Gruppe der weiteren Mitarbeiterinnen und Mitarbeiter:

Dietmar Frunzke, Peter Thielen

Orientierungsplan

Legende nebenstehend

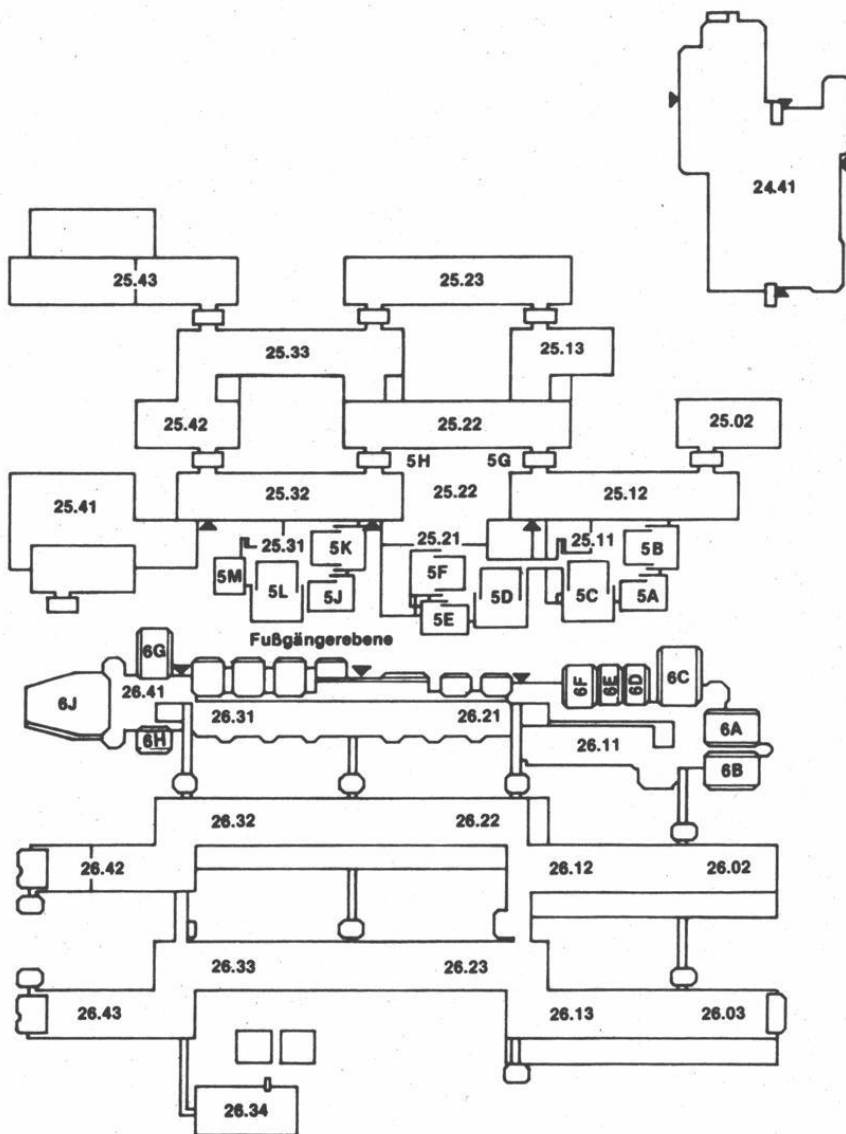

Legende zum Orientierungsplan

Mathematik

Reine Mathematik	Gebäude 25.22, Ebene 03
	Gebäude 25.13, Ebene 03
Mathematik und Mathematikdidaktik	Gebäude 25.22, Ebene 03
Angewandte Mathematik	Gebäude 25.22, Ebene 02
Mathematische Optimierung	Gebäude 25.22, Ebene 02
Math. Statistik und Wahrscheinlichkeitstheorie	Gebäude 25.13, Ebene 01
Institut für Informatik	Gebäude 25.13, Ebene 00, 02
	Gebäude 25.12, Ebene 02

Physik

Institut für Experimentalphysik	Gebäude 25.42, Ebene 01
Institut für Laser- und Plasmaphysik	Gebäude 25.33, Ebene 02
Institut für Physik der kondensierten Materie	Gebäude 25.22, Ebene 02
	Gebäude 25.23, Ebenen 00, 01, 02
	Gebäude 25.32, Ebenen 01, 02, 03
	Gebäude 25.33, Ebene 01

Chemie

Anorganische Chemie und Strukturchemie I	Gebäude 26.43, Ebene 01
Anorganische Chemie und Strukturchemie II	Gebäude 26.42, Ebene 01
Organische Chemie und Makromolekulare Chemie I	Gebäude 26.43, Ebene 00
Organische Chemie und Makromolekulare Chemie II	Gebäude 26.33, Ebene 00
Physikalische Chemie und Elektrochemie I	Gebäude 26.43, Ebene 02
Physikalische Chemie und Elektrochemie II	Gebäude 26.32, Ebene 02
Theoretische Chemie	Gebäude 26.32, Ebene 03
Biochemie	Gebäude 26.42, Ebene 03
Chemie und ihre Didaktik	Gebäude 26.31, Ebene U1

Pharmazie

Pharmazeutische Chemie	Gebäude 26.23, Ebene 02
Pharmazeutische Technologie	Gebäude 26.22, Ebene 00
Pharmazeutische Biologie	Gebäude 26.23, Ebene 00

Biologie

Botanisches Institut und (Botanischer Garten 29.01)	Gebäude 26.13, Ebene 02
Institut für Biochemie der Pflanzen	Gebäude 26.03, Ebene 01
Institut für ökologische Pflanzenphysiologie u. Geobotanik	Gebäude 26.13, Ebene 01
Abt. Geobotanik	Gebäude 26.13, Ebene U1
Institut für Entwicklungs- und Molekularbiologie der Pflanzen	Gebäude 26.03, Ebene 02
Institut für Entwicklungs- und Molekularbiologie der Tiere	Gebäude 26.13, Ebene 00
Institut für Zoophysiologie	Gebäude 26.12, Ebene 00
Institut für Zoomorphologie, Zellbiologie, Parasitologie	Gebäude 26.03, Ebene 00
Abteilung für Parasitologie	Gebäude 26.13, Ebene 00
Institut für Neurobiologie	Gebäude 26.02, Ebene 00
Genetik	Gebäude 26.02, Ebene 02
	Gebäude 26.03, Ebene U1
	Gebäude 26.12, Ebene 02
	Gebäude 26.12, Ebene 01
	Gebäude 26.12, Ebene U1

Mikrobiologie
Physikalische Biologie
und Abt. Biokybernetik

(Fortsetzung siehe nächste Seite)

Psychologie Gebäude 23.03
(siehe Orientierungspläne Medizinische Fakultät)

Geographie Gebäude 25.12,
Ebenen 01, 02

Universitäts- und Landesbibliothek Gebäude 25.41

Fachbibliotheken

Mathematik, Physik, Geowissenschaften,
Biologie, Chemie, Pharmazie Gebäude 25.22, Ebene 01
Gebäude 26.21, Ebene 01

Hörsäle

5A, 5B, 5C Gebäude 25.11, Ebene 00
5D, 5E, 5F Gebäude 25.21, Ebene 00
5G, 5H Gebäude 25.22, Ebene 00
5J, 5K, 5L, 5M Gebäude 25.31, Ebene 00
6A, 6B, 6C, 6D, 6E, 6F Gebäude 26.11, Ebene 00
6G, 6H, 6J Gebäude 26.41, Ebene 00

Studienberatung

Mathematik

Mathematisches Institut, Gebäude 25.13 und 25.22
Beratungsgebiet: Bis Vordiplom oder Zwischenprüfung
Akad. Oberrat Dr. Th. Thode, F. 81-121 72
Gebäude 25.13, Ebene 03, Raum 39
Sprechstunde: Mo. 11–12 und nach Vereinbarung

Beratungsgebiet: Lehramtsstudiengang nach der Zwischenprüfung
Stud.-Prof. Dr. E. Baumgartner, F. 81-1 21 84, Geb. 2522, Ebene 03, Raum 57
Sprechstunde: Di. 11.15–11.45 und nach Vereinbarung

Beratung zum weiterführenden Studium: Alle Dozentinnen und Dozenten der
Mathematik

Physik

Institut für Experimentalphysik, Gebäude 25.33, Ebene 01, Raum 62,
Prof. Dr. Dieter Schumacher, F. 81-131 02, Mo. 11–12

Chemie

Studiengang Diplom: Univ.-Prof. Dr. H. D. Martin, Institut für
Organische Chemie und Makromolekulare Chemie,
Lehrstuhl I, F. 81-122 98

Wirtschaftschemie: Univ.-Prof. Dr. H. D. Martin, Institut für Organische Chemie
und Makromolekulare Chemie, Lehrstuhl I, F. 81-122 98

Studiengang Lehramt: Univ.-Prof. Dr. Hans-Henning Strehblow, Institut für
Physikalische Chemie und Elektrochemie II, F. 81-1 48 67,
Sprechstunde nach Vereinbarung

Pharmazie

Institut für Pharmazeutische Biologie, Gebäude 26.32, Ebene 00, Raum 29
Priv.-Doz. Dr. Claus M. PaBreiter, F. 81-1 41 72, Mi. 11-12

Biologie

Institut für Zoomorphologie, Zellbiologie und Parasitologie
Gebäude 26.03, Ebene 00, Raum 29

Prof. Dr. D'Haese, F. 81-1 34 05, E-Mail: dhaese@uni-duesseldorf.de,
Sprechstunde: Do. 14-15

Psychologie

Psychologisches Institut
Univ.-Prof. Dr. F. J. Hehl (F. 81-1 20 62), Sprechstunde Mi. 11-13
Beratungsgebiet: Problemfälle

Univ.-Prof. Dr. Joachim Krauth, F. 81-1 21 44
Gebäude 23.02, Ebene 01, Raum 26, Sprechstunde Di. 15-16
Beratungsgebiet: Nebenfach-Psychologen

Dipl.-Psych. Manfred Söder, F. 81-1 20 63
Gebäude 23.03, Ebene 00, Raum 25
Beratungsgebiet: 1. Studienabschnitt

Dr. Michael Niedeggen, Juniorprofessor, F. 81-1 20 11
Gebäude 23.03, Ebene 00, Raum 46, Sprechstunde nach Vereinbarung
Beratungsgebiet: 2. Studienabschnitt

Geographie

Geographisches Institut, Gebäude 25.12

Studiengang Magister: Univ.-Prof. Gerd Wenzens, F. 81-1 20 48,
Gebäude 25.12, Ebene 01, Raum 46

Studiengang Lehramt: Univ.-Prof. Dr. Norbert Wein, F. 81-1 13 54,
Gebäude 25.12, Ebene 02, Raum 24

Sprechstunden: siehe besonderen Aushang Gebäude 25.12, Ebene 00
und nach Vereinbarung

Studienberatung durch die Fachschaftsvertreterinnen und -vertreter der Studierendenschaft

Biologie

Fachschaftsraum Biologie, Gebäude 26.11, Ebene U1, Raum 42, F. 81-1 20 25. Vor Beginn des Wintersemesters führt die Fachschaft eine Informationsveranstaltung für Erstsemester durch. Genaue Termine und andere Informationen finden sich an den Schwarzen Brettern Geb. 26.01 oder im Fachschaftsraum (auch telefonisch).

Chemie

Fachschaftsraum Chemie, Gebäude 26.31, Ebene U1, Raum 51, F. 81-1 43 01 und
Fachschaftsbüro Gebäude 25.31, Ebene 00, Raum 81 (über der Cafeteria), F. 81-1 36 11,
Fax 81-1 36 11. In der Woche vor Beginn der Vorlesungen (siehe erste Umschlagseite)
im Wintersemester führt die Fachschaft in der Regel von Dienstag (10.00) bis einschließ-
lich Donnerstag eine dreitägige fortlaufende Einführungsveranstaltung durch. Der
genaue Termin kann telefonisch erfragt oder den Aushängen am Schwarzen Brett der
Fachschaft in der Ebene U1 (Geb. 26.41) entnommen werden.

Geographie

Fachschaftsraum Geographie, Gebäude 25.12, Ebene 01, Raum 18, F. 81-14846
Mo.–Do. 13–14, ansonsten siehe Anschlag am Fachschaftsbrett (Ebene 00).

Mathematik

Fachschaftsraum Mathematik, Gebäude 25.31, Ebene 00, Raum 82 und 83,
F. 81-13607 und 81-13707, in der Vorlesungszeit täglich siehe Aushang, sonst
Do. 14–16. Vor Beginn der Vorlesung im Wintersemester führt die Fachschaft eine
viertägige Einführungsveranstaltung für Erstsemester durch (siehe Aushang).

Pharmazie

Fachschaftsraum Pharmazie, Gebäude 26.31, Ebene U1, Raum 41, F. 81-12516,
Sprechzeit: siehe Aushang – in der Vorlesungszeit täglich 12–13. Einführungsver-
anstaltung für Erstsemester wird vor Semesterbeginn durchgeführt.

Physik

Fachschaftsraum Physik, Gebäude 25.32, Ebene 00, Raum 21, F. 81-13232, in der Vor-
lesungszeit siehe Aushang, sonst Mi. 13–15 Uhr. Vor Beginn der Vorlesungen im
Wintersemester führt die Fachschaft eine viertägige Einführungsveranstaltung für Erst-
semester durch (siehe Aushang).

Psychologie

Fachschaftsraum Psychologie, Gebäude 23.03, Ebene U1, Raum 64, F. 81-13488,
Mo.–Do. 13–14 Uhr und nach telefonischer Vereinbarung. Die Fachschaft führt in der
ersten Woche des Wintersemesters eine Einführung für Erstsemester durch.

Prüfungsausschüsse

Ausschuss für die Diplomprüfung in Biologie

Vorsitzender:

Univ.-Prof. Dr. U. Rüter

Stellvertreter:

Univ.-Prof. Dr. A.-W. Alfermann

Weitere Mitglieder:

Univ.-Prof. Dr. J. H. Hegemann

Wiss. Mitarbeiter:

Priv.-Doz. Dr. J. Schumann

Studierende:

N.N.

Ausschuss für die Zwischenprüfung in Biologie

Vorsitzender:

Univ.-Prof. Dr. Klaus V. Kowallik

Stellvertreter:

Univ.-Prof. Dr. Jochen D'Haese

Weitere Mitglieder:

Univ.-Prof. Dr. August-Wilhelm Alfermann

Univ.-Prof. Dr. Klaus Lunau

Vertreter der wissenschaftlichen Mitarbeiter:

Priv.-Doz. Dr. Jürgen Schumann

Vertreter der Studierenden:
Andreas Hussner
N. Kullmann

Ausschuss für die Diplomprüfung in Chemie

Vorsitzender:
Univ.-Prof. Dr. Hans Dieter Martin

Stellvertreter:
Univ.-Prof. Dr. Hanns Weiss

Weitere Mitglieder:
Univ.-Prof. Dr. Manfred Braun
Univ.-Prof. Dr. Wolfgang Kläui
Univ.-Prof. Dr. Karl Kleinermanns
Dr. Bernhard Mayer
Sascha Wiedemann

Ausschuss für die Diplomprüfung in Wirtschaftschemie

Vorsitzender:
Univ.-Prof. Dr. Hans Dieter Martin

Stellvertreter:
Univ.-Prof. Dr. B. Günter

Weitere Mitglieder:
Univ.-Prof. Dr. W. Frank , Univ.-Prof. Dr. H.-D. Smeets

Wiss. Mitarbeiter:
Dr. G. Reiß

Studierende:
N. N.

Ausschuss für die Zwischenprüfung in Chemie

Vorsitzender:
Univ.-Prof. Dr. Hans Dieter Martin

Stellvertreter:
Univ.-Prof. Dr. Hanns Weiss ,

Weitere Mitglieder:
Univ.-Prof. Dr. Manfred Braun
Univ.-Prof. W. Kläui
Univ.-Prof. Dr. Karl Kleinermanns
Dr. Bernhard Mayer
N. N.

Ausschuss für die Zwischenprüfung in Geographie

Vorsitzender:
Univ.-Prof. Dr Gerd Wenzens

Stellvertreter:
N. N.

Weitere Mitglieder:
Univ.-Prof. Dr Günther Glebe
Univ.-Prof. Dr. E. Jordan
Akad. Oberrat Dr. M. Fey

Studierende:
Michael Köster
Antje van der Loo

Ausschuss für die Diplomprüfung in Mathematik

Vorsitzender:
Univ.-Prof. Dr. K. Witsch

Stellvertreter:
Univ.-Prof. Dr. W. Köhnen

Weitere Mitglieder:
Univ.-Prof. Dr. A. Janssen
Univ.-Prof. Dr. Otto Kerner
Dr. Benjamin Klopsch
Anja Lopez
Sandra Tessarek

Alle Mathematisches Institut

Prüfungsausschuss Bachelor in Mathematik

Vorsitzender:
Univ.-Prof. Dr. M. Hochbruck

Stellvertreter:
Univ.-Prof. Dr. K. Steffen

Weitere Mitglieder:
Univ.-Prof. Dr. A. Janssen, Univ.-Prof. Dr. O. Kerner
Wiss. Mitarb.: Dr. Benjamin Klopsch
Studierende:
Britta Winterschlade
Isabell Wolters

Ausschuss für die Zwischenprüfung in Mathematik

Vorsitzender:
Univ.-Prof. Dr. K. Witsch

Stellvertreter:
Univ.-Prof. Dr. W. Köhnen

Weitere Mitglieder:
Univ.-Prof. Dr. A. Janssen
Univ.-Prof. Dr. Otto Kerner
Dr. Benjamin Klopsch
Anke Totzauer
Thomas Neumann

Ausschuss für die Diplomprüfung Physik

Vorsitzender:
Univ.-Prof. Dr. K.-D. Schierbaum

Stellvertreter:
Univ.-Prof. St. Schiller, Ph. D.

Weitere Mitglieder:
Univ.-Prof. Dr. D. Reiter, Univ.-Prof. Dr. H.-K. Janssen
Wiss. Mitarb.: Akad. Oberrätin H. Hammer
Studierende:
N. N.
N. N.

Ausschuss für die Zwischenprüfung in Physik

Vorsitzender:
Univ.-Prof. Dr. K.-D. Schierbaum

Stellvertreter:
Univ.-Prof. St. Schiller, Ph. D.

Weitere Mitglieder:
Univ.-Prof. Dr. D. Reiter, Univ.-Prof. Dr. H.-K. Janssen
Wiss. Mitarb.: Akad. Oberrätin H. Hammer
Studierende:
N. N.
N. N.

Ausschuss für die Diplomprüfung in Psychologie

Vorsitzender:
Prof. Dr. R. Pietrowsky

Stellvertreter:
Prof. Dr. F.-J. Hehl

Weitere Mitglieder:
Prof. Dr. H.-J. Grabitz
Prof. Dr. J. Krauth

Wiss. Mitarb.:
Dr. Michael Niedeggen

Studierende:
Ina Kelzenberg
Robin Golestan

Alle Psychologisches Institut

Graduiertenförderungskommission der Fakultät

Vorsitzender:
Akad. OR Dr. M. Fey

Weitere Mitglieder:
Univ.-Prof. Dr. R. Lösch
Univ.-Prof. Dr M. Braun
Prof. Dr. W. Kies
N. N.

Kommission für Internationale Angelegenheiten

Vorsitzender:
Prof. Dr. K.-V. Kowallik

Weitere Mitglieder:
Prof. Dr. M. Braun
Prof. Dr. J. P. Huston
Prof. Dr. R. Meise
Prof. Dr. (Rus) A. Pukhov
Prof. Dr. H. Weber
Prof. Dr. N. Wein
Juniorprof. Dr. G. Weiß
Frau Akad. Dir. Dr. H. Hammer
Daniel Griesinger
Frau S. Borstel

Lehrkörper

a) Emeritierte Universitätsprofessoren:

- Bausch, Richard, Eichenallee 2a, 41469 Neuss, F. (0 2137) 85 76
Dr. rer. nat. (Theoretische Physik)
- Becker, Herbert, Virchowstraße 22, 41464 Neuss, F. (0 21 31) 8 23 93
(Didaktik der Physik)
- Bergmann, Artur, Scheideweg 25, 40591 Düsseldorf, F. 75 15 17
Dr. rer. nat. (Mathematik)
- Birkhofer, Leonhard, Bruchhausenstraße 65, 40591 Düsseldorf
Dr. rer. nat. (Organische Chemie)
- Decker, Gernot, Im Diepental 41, 40597 Düsseldorf, F. 71 39 11
Dr. rer. nat. (Experimentalphysik)
- Döring, Boro, Wupperstraße 17, 40699 Erkrath
Dr. rer. nat. (Angewandte Mathematik)
- Gerstenhauer, Armin, Schlehdornweg 16, 42781 Haan, F. (0 21 29) 72 96
Dr. rer. nat. (Geographie)
- Hess, Oswald, Bachstr. 103, 42781 Haan, F. (0 21 29) 74 34
- Kalveram, Karl Theodor, Sanddornweg 2, 41469 Neuss-Norf, F. (0 21 37) 43 66
Dr. rer. nat. (Psychologie)
- Klinger, Hanns, Bodinusstraße 6, 40239 Düsseldorf, F. 66 36 42
Dr. rer. nat. (Mathematische Statistik und Wahrscheinlichkeitstheorie)
- Kranz, Jakob, Roseggerstraße 13, 41564 Kaarst, F. (0 21 31) 6 72 54
Dr. rer. nat. (Angewandte Physik)
- Kuchen, Wilhelm
Dr. rer. nat. (Anorganische Chemie)
- Larenz, Rudolf-Wilhelm, Am Schwalbenberg 2, 40627 Düsseldorf, F. 20 38 15
Dr. rer. nat. (Theoretische Physik)
- Möhrle, Hans
Dr. rer. nat. (Pharmazie)
- Mootz, Dietrich
Dr. rer. nat. (Strukturchemie und Anorganische Chemie)
- Otto, Andreas
Dr. rer. nat. (Experimentalphysik)
- Peters, Werner, Albrecht-Dürer-Straße 45, 40699 Erkrath, F. 24 29 83
Dr. rer. nat. (Zoologie)
- Petry, Walter, Ottilie-Baader-Weg 6, 40789 Monheim-Baumberg, F. (0 21 73) 6 62 68
Dr. rer. nat. (Instrumentelle Mathematik)
- Santarius, Kurt A., Kalstert 160, 40724 Hilden, F. (0 21 03) 6 12 36
Dr. rer. nat. (Botanik)
- Schmid, Dankward, Rheinallee 7, 41460 Neuss
Dr. rer. nat. (Festkörperspektroskopie)
- Schmidtke, Hans-Herbert, Wilhelm-Raabe-Straße 1, 40699 Erkrath, F. 25 11 59
Dr. phil. nat. (Theor. Chemie)
- Schultze, Joachim Walter, Räuscherweg 37, 40221 Düsseldorf, F. 15 15 02
Dr. rer. nat. (Physikalische Chemie)
- Steinberg, Heinz-Günter, Ruschheide 15, 48157 Münster, F. (02 51) 32 92 88
Dr. rer. nat. (Geographie)
- Stubbe, Wilfried, Lärchenweg 2, 83346 Bergen, F. (0 86 62) 82 96
Dr. rer. nat. (Botanik)
- Suchy, Kurt, Eichenwand 14, 40627 Düsseldorf, F. 20 34 10
Dr. rer. nat. (Theoretische Physik)
- Uhlenbusch, Jürgen, Ruhrstraße 30, 40699 Erkrath, F. (0 21 04) 4 20 79
Dr. rer. nat. (Experimentalphysik)
- Willuhn, Günter, F. 81-1 33 89
Dr. rer. nat. (Pharmazeutische Biologie)

- Wist, Eugene R., Universitätsstraße 1, 40225 Düsseldorf, F. 81-122 65
Ph. D. (Physiologische Psychologie)
- Wolf, Gerd H., Otto-Hahn-Straße 1, 52428 Jülich, F. (0 24 61) 5 43 67
Dr. rer. nat. (Plasmaphysik)
- Wulff, Günter, Mommsenstraße 20, 40699 Erkrath, F. (0 21 04) 4 58 71
Dr. rer. nat. (Organische Chemie)

b) Universitätsprofessorinnen und Professoren im Ruhestand:

- Baumgarten, Edwin, Zwengenberger Straße 11a, 42781 Haan
Dr. rer. nat. (Physikalische Chemie und chemische Technologie)
- Behnenburg, Wolfgang, Im Hasengraben 62, 40589 Düsseldorf, F. 75 24 26
Dr. rer. nat. (Experimentalphysik),
- Bessenrodt, Rüdiger, Drakestraße 2, 40545 Düsseldorf, F. 575730
Dr. rer. nat. (Theoretische Physik)
- Glebe, Günther, Dahneköthen 24, 40210 Düsseldorf, F. 27 42 93
Dr. phil. nat. (Geographie)
- Hägele, Gerhard
Dr. rer. nat. (Anorganische Chemie)
- Harzheim, Egbert, Dr. rer. nat. (Mathematik)
- Heide, Gerhard, Hans-Holbein-Straße 24, 40699 Erkrath, F. 24 55 76, Fax 9 00 33 04
Dr. rer. nat. (Zoologie)
- Krause, Gotthard H., Menanweg 33, 40724 Hilden, F. (0 21 03) 6 16 38
Dr. rer. nat. (Pflanzenphysiologie)
- Kula, Maria-Regina
Dr. rer. nat. (Enzymtechnologie)
- Schirmer, Wolfgang, Hüttenstr. 3, 41420 Dormagen, F. (0 21 33) 7 33 31
Dr. rer. nat. (Geologie)
- Schulze, G. E., Werner, Grevenbroicher Weg 70, 40547 Düsseldorf, F. 59 92 782
Dr. rer. nat. habil. (Werkstoffwissenschaft)
- Stark, Dietrich, Am Bandsbusch 63, 40723 Hilden, F. (0 21 03) 6 25 71
Dr. rer. nat. (Angewandte Physik)
- Vorlauffer, Karl, Heidenfeldstr. 11, 65812 Bad Soden, F. (0 61 74) 37 30
Dr. phil. nat. (Geographie)
- Zachariae, Gerhard, Schmiedestraße 26, 40878 Ratingen, F. (630) 2 81 50
Dr. rer. nat. (Bodenbiologie)

c) Universitätsprofessorinnen und Universitätsprofessoren:

- Alfermann, August-Wilhelm, Ruhrstraße 5, 40699 Erkrath
Dr. rer. nat. (Botanik), 30.7.86
- Aurich, Volker, Werstener Dorfstr. 99, 40591 Düsseldorf
Dr. rer. nat. (Informatik), 1.10.88
- Bott, Michael, Forschungszentrum Jülich GmbH
Dr. rer. nat. (Biochemie), 1.8.98
- Braun, Manfred, Universitätsstraße 1, 40225 Düsseldorf
Dr. rer. nat. (Organische Chemie), 1.4.85
- Buchner, Axel
Dr. phil. (Psychologie), 1.10.2000 (Lehrstuhlinhaber)
- Büldt, Georg, Forschungszentrum Jülich, 52425 Jülich (F. (0 24 61) 61 20 30
Dr. rer. nat. (Biologische Strukturforchung), 1.10. 93 (Lehrstuhlinhaber)
- Conrad, Stefan
Dr. rer. nat. (Informatik), 1.10.2002
- Dhont, Jan Karel, Forschungszentrum Jülich, 52425 Jülich, F. (0 24 61) 61 21 60
Dr. rer. nat. (Physik) 1.11.2001
- Egger, Reinhold
Dr. rer. nat. (Theoretische Physik), 1.4.01 (Lehrstuhlinhaber)
- Ernst, Joachim F., Gerresheimer Straße 57a, 40721 Hilden, F. (0 21 03) 4 61 54
Dr. rer. nat. (Mikrobiologie), 1.8.89

- Fischer , Gerd, Ziegeleiweg 36, 40591 Düsseldorf, F. 77 51 63
Dr. rer. nat. (Mathematik), 1.8.79 (Lehrstuhlinhaber)
- Frank , Walter,
Dr. rer. nat. (Anorganische Chemie und Strukturchemie), 1.10.1999 (Lehrstuhlinhaber)
- Grabitz , Hans-Joachim, Stresemannstraße 16, 40210 Düsseldorf
Dr. phil. (Psychologie), 1.10.75
- Greven , Hartmut, Otto-Hahn-Straße 80, 40591 Düsseldorf, F. 75 41 12
Dr. rer. nat. (Zoologie), 4.11 86
- Grieshaber, Manfred, Fritz-Reuter-Straße 44, 40699 Erkrath-Unterfeldhaus
Dr. rer. nat. (Zoophysiologie), 1.3.81 (Lehrstuhlinhaber)
- Grunewald, Fritz, Hospitalweg 13, 53115 Bonn, F. 02 28/2105 89
Dr. rer. nat. (Mathematik), 1.6.92 (Lehrstuhlinhaber)
- von Haeseler, Arndt
Dr. (Bioinformatik), 9.1.2002
- Hegemann, Johannes H.
Dr. rer. nat. (Mikrobiologie), 17.12.1997
- Hehl, Franz-Josef, Wagnerstraße 3, 40882 Ratingen, F. (021 02) 5 02 72
Dr. phil. (Psychologie), 1.4.79
- Hochbruck, Marlis, Römerstraße 30, 41366 Schwalmatal, F. (021 63) 32 01 82
Dr. rer. nat. (Mathematik), 1.10.98 (Lehrstuhlinhaberin)
- Höltje , Hans-Dieter, Pharmazeutische Chemie
Dr. rer. nat., 1.3.96 (Lehrstuhlinhaber)
- Hollenberg , Cornelis P.
Dr. rer. nat. (Mikrobiologie), 1.6.79 (Lehrstuhlinhaber)
- Huston, Joseph, P., Graf-Recke-Straße 70, 40239 Düsseldorf, F. 81-1 42 96
Ph. D. (Psychologie), 1.12.77 (Lehrstuhlinhaber)
- Jaeger, Karl-Erich, Forschungszentrum Jülich, F. 0 24 61/61 69 66
Dr. rer. nat. (Molekulare Enzymtechnologie) 01.07.02 (Lehrstuhlinhaber)
- Jahns , Hans Martin, F. 81-1 35 49
Dr. rer. nat. (Botanik), 1.4.87 (Lehrstuhlinhaber)
- Janssen , Arnold, Kleine Trift 6, 57258 Freudenberg, F. (027 34) 17 72
Dr. rer. nat. (Mathematische Statistik und Wahrscheinlichkeitstheorie) 1.4.92
(Lehrstuhlinhaber)
- Janssen , Hans-Karl, Am Eichelkamp 152, 40723 Hilden, F. (021 03) 6 18 97
Dr. rer. nat. (Theoretische Physik), 28.9.76 (Lehrstuhlinhaber)
- Janßen , Klaus, Christophstraße 77, 40225 Düsseldorf, F. 34 77 64
Dr. rer. nat. (Mathematik), 14.10.75
- Jarre, Florian
Dr. rer. nat. (Mathematische Optimierung), 1.7.2000 (Lehrstuhlinhaber)
- Jordan , Ekkehard, Königsberger Straße 9, 42781 Haan, F. (021 29) 3 13 12
Dr. rer. nat. (Physische Geographie), 1.4.93 (Lehrstuhlinhaber)
- Kerner, Otto, Brandenburgstraße 15, 41564 Kaarst, F. (021 31) 51 46 13
Dr. rer. nat. (Mathematik), 14.7.82
- Kirschbaum, Clemens
Dr. rer. nat. (Psychologie) 1.10.1999
- Kisker, Erhard, F. (0211) 81-1 25 74
Dr. rer. nat. (Angewandte Physik) 1.4.1988 (Lehrstuhlinhaber)
- Kläui, Wolfgang
Dr. phil., Dr rer. nat. habil. (Anorganische Chemie), 1.8.91 (Lehrstuhlinhaber)
- Kleinermanns, Karl
Dr rer. nat. (Physikalische Chemie), 9.10.90 (Lehrstuhlinhaber)
- Knust, Elisabeth, F. 81-1 35 04
Dr. rer. nat. (Genetik), 1.9.1996 (Lehrstuhlinhaberin)
- Köhler , Kai
Dr. (Mathematik)

- Köhnen, Walter, Im Jagdfeld 41, 41464 Neuss, F. (021 31) 847 68
Dr. rer. nat. (Mathematik), 30.4.73
- Kornyshev, Alexei, IWW des FZ Jülich, 52425 Jülich, F. (024 61) 61 51 71/53 96, Dr. (RUS)
(Physik) 13.6.2001
- Kowallik, Klaus-V., Mommsenstraße 47, 41470 Neuss-Allerheiligen
F. (02137) 60727, Dr. phil. (Botanik), 18.5.73
- Krauth, Joachim, Universitätsstraße 1, 40225 Düsseldorf, F. 81-121 44
Dr. rer. nat. (Psychologie), 3.8.76 (Lehrstuhlinhaber)
- Kuckländer, Uwe
Dr. rer. nat. (Pharmazeutische Chemie), 1.4.81
- Kunz, Werner
Dr. rer. nat. (Genetik), 4.9.73
- Lippold, Bernhard C.,
Dr. rer. nat. (Pharmaz. Technologie), 12.5.77 (Lehrstuhlinhaber)
- Lösch, Rainer, Werstener Feld 40 40591 Düsseldorf, F. 76 20 01
Dr. rer. nat. (Botanik), 30.10. 90
- Löwen, Hartmut, Schluchenhausstr. 1, 41469 Neuss
Dr. rer. nat. (Theoretische Physik), 23. 11. 95 (Lehrstuhlinhaber)
- Lunau, Klaus, Albrecht-Dürer-Straße 49, 40699 Erkrath, F. 24 40 76
Dr. rer. nat. (Neurobiologie), 1.10.97
- Marian, Christel M.
Dr. rer. nat. (Theoretische Chemie)
- Martin, Hans Dieter, Universitätsstraße 1, 40225 Düsseldorf
Dr. rer. nat. (Organische Chemie), 1.9.80 (Lehrstuhlinhaber)
- Martin, William, Rilkestr. 13, 41469 Neuss
Dr. rer. nat. (Botanik), 1.7.99 (Lehrstuhlinhaber)
- Mehlhorn, Heinz, F. 81-1 30 52
Dr. rer. nat. (Zoologie), (Lehrstuhlinhaber), 1. 3. 95
- Meiners, Dieter, Volmerswerther Straße 93, 41468 Neuss, F. (021 31) 3 73 24
Dr. rer. nat. (Physik), 27.10.71
- Meise, Reinhold, Willbecker Straße 42, 40699 Erkrath, F. (021 04) 4 23 91
Dr. rer. nat. (Mathematik), 26.10.73 (Lehrstuhlinhaber)
- Mewis, Albrecht
Dr. rer. nat. (Anorganische Chemie), 14.11.94
- Michaelis, Georg F., Botanisches Institut, F. 81-1 48 01
Dr. rer. nat. (Botanik), 1.4.84
- Pietrowsky, Reinhard, Universitätsstraße 1, 40225 Düsseldorf, F. 81-121 40
Dr. rer. nat. (Psychologie)
- Pretzler, Georg, Kirchhoffweg 9, 40591 Düsseldorf, F. (02 11) 1 79 09 97
Dr. rer. tech. (Experimentalphysik) 21.3.2002
- Proksch, Peter
Dr. rer. nat. (Pharmazeutische Biologie), 29.9.99 (Lehrstuhlinhaber)
- Pukhov, Alexander, An der Eiche 24, 41468 Neuss, F. (021 31) 2 01 16 89
Dr. (RUS) (Theoretische Physik), 20.11.01
- Ratschek, Helmut, Otto-Hahn-Straße 12, 40591 Düsseldorf
Dr. phil. (Mathematik), 20.9.73
- Rebhan, Eckhard, Leitenstorffer Straße 20, 40597 Düsseldorf, F. 71 65 67
Dr. rer. nat. (Theoretische Physik), 18.4.77
- Reiter, Detlev, Lerchenweg 10, 52353 Düren, F. 0 24 21 / 8 74 12
Dr. rer. nat. (Experimentalphysik), 26.5.97
- Riesner, Detlev, Sonsbecker Straße 19, 40547 Düsseldorf, F. 02 11-55 78 79 15,
Fax 02 11-55 78 79 16
Dr. rer. nat. (Physikalische Biologie), 4.8.80 (Lehrstuhlinhaber)

- Ritter, Helmut
Dr. rer. nat. (Organische Chemie und Makromolekulare Chemie), 1.10.01
(Lehrstuhlinhaber)
- Rothe, Jörg
Dr. rer. nat. (Informatik), 1.10.2000
- Rüther, Ulrich, F. 81-11391
Dr. rer. nat. (Entwicklungs- und Molekularbiologie der Tiere) Lehrstuhlinhaber
- Sahm, Hermann, Wendelinusstraße 71, 52428 Jülich, F. (02461) 5 18 92
Dr. rer. nat. (Biotechnologie), 1.3.77 (Lehrstuhlinhaber)
- Samm, Ulrich, IPP, Forschungszentrum Jülich, F. (02461) 61 30 85
Dr. rer. nat. (Plasmaphysik) 20.11.97
- Schierbaum, Klaus-Dieter, Von-Steuben-Straße 11, 47803 Krefeld, F. (02151) 87 58 11
Dr. rer. nat. (IPKM, Materialwissenschaft), 1.3.98
- Schiller, Stephan
Ph. D. (Experimentalphysik), 1.10.99 (Lehrstuhlinhaber)
- Schlue, Wolf-Rüdiger
Dr. rer. nat. (Neurobiologie), 1.10.83 (Lehrstuhlinhaber)
- Schwuger, Milan, Sauerbruchstraße 16, 42781 Haan, F. (02129) 27 48
Dr. rer. nat. (Physikalische Chemie), 1. 7. 89 (Lehrstuhlinhaber)
- Simon, Rüdiger, F. 81-
Dr. rer. nat. (Genetik) 01.10.02
- Singhof, Wilhelm, Cronenberger Weg 6a 40591 Düsseldorf, F. 75 16 37
Dr. rer. nat. (Mathematik), 29.9.87 (Lehrstuhlinhaber)
- Spatschek, Karl-Heinz, Dingerkusweg 19, 45239 Essen, F. (0201) 40 64 78
Dr. rer. nat. (Theoretische Physik), 22.5.85 (Lehrstuhlinhaber)
- Steffen, Klaus, Friedrich-Ebert-Straße 25, 42781 Haan, F. (02129) 5 22 69
Dr. rer. nat. (Mathematik), 22.4.76 (Lehrstuhlinhaber)
- Stoerig, Petra, Universitätsstraße 1, 40225 Düsseldorf, F. 81-1 22 65
Dr. rer. nat. (Psychologie), Lehrstuhlinhaberin, 7.7.97
- Strehblow, Hans-Henning
Dr. rer. nat. (Physikalische Chemie), 14.7.82
- Strotmann, Heinrich, Kopernikusstraße 57, 40699 Erkrath
Dr. phil. nat. (Biochemie der Pflanzen), 1.4.81 (Lehrstuhlinhaber)
- Vollmer, Günter, Buchholzstraße 25, 53127 Bonn, F. (0228) 28 10 25
Dr. rer. nat. (Chemie und ihre Didaktik), 10.10.78 (Lehrstuhlinhaber)
- Wagner, Rolf
Dr. rer. nat. (Physikalische Biologie), 1.10.1987
- Wanke, Egon, Talstr. 94, 40217 Düsseldorf
Dr. rer. nat. (Informatik), 1. 4. 95
- Weber, Horst
Dr. rer. nat. (Pharmazie), 14.9.78
- Wein, Norbert, Salmweg 2, 41564 Kaarst, F. (02131) 60 32 85
Dr. phil. (Geographie und ihre Didaktik), 1.3.75 (Lehrstuhlinhaber)
- Weinkauf, Rainer
Dr. rer. nat. (Physikalische Chemie), 30.8.99 (Lehrstuhlinhaber)
- Weiss, Hanns
Dr. med. (Biochemie), 1.4.81 (Lehrstuhlinhaber)
- Wenzens, Gerd, Auf'm Pilgerweg 13, 41363 Jüchen
Dr. phil. nat. (Geographie), 11.4.75
- Westhoff, Peter, Heribertstraße 13, 41468 Neuss, F. (02131) 3 54 34
Dr. rer. nat. (Botanik), 11. 1. 88 (Lehrstuhlinhaber)
- Willbold, Dieter
Dr. rer. nat. (Physikalische Biologie), 15.8.01

- Willi, Oswald, F. (02 11) 81-1 21 57
Dr. rer. tech. (Experimentalphysik), 1.4.01 (Lehrstuhlinhaber)
- Wisbauer, Robert, Pastor-Bredo-Straße 17, 41464 Neuss, F. (021 31) 8 01 99
Dr. rer. nat. (Mathematik), 14.7.82
- Witsch, Kristian, Nettetalstraße 8, 40627 Düsseldorf, F. 20 16 33
Dr. rer. nat. (Mathematik), 1.7.81
- Wunderlich, Frank
Dr. rer. nat. (Molekulare Parasitologie), 1.6.86

d) Honorar-Professoren:

- Babczinski, Peter, Gartenstraße 31b, 40764 Langenfeld
Dr. rer. nat. Pflanzenschutzzentrum Monheim, Bayer AG, Alfred-Nobel-Straße,
40789 Monheim, F. (021 73) 38 38 49
- Engell, Hans-Jürgen, Max-Planck-Straße 1, 40237 Düsseldorf
Privat: Voisweg 45a, 40878 Ratingen, F. (021 02) 2 19 60
Dr. rer. nat. Direktor MPI für Eisenforschung
- Friedrich, Günter, Jakob-Hüskes-Straße 35, 47839 Krefeld, F. (021 51) 73 06 94
Dr. rer. nat., Regierungsdirektor am Landesamt für Wasser und Abfall NRW (Limnologie)
- Heins, Arnold, Ohligser Weg 19, 40723 Hilden, F. (021 03) 6 25 10
Dr. rer. nat., Firma Henkel KGaA, Düsseldorf (Chemie)
- Hochmuth, Toni, Matthias-Grünwaldstraße 13, 40699 Erkrath, F. (02 11) 24 27 91
Dr. rer. nat., Ministerialdirigent a. D. (Physik)
- Knop, Jan von, Feldstraße 14, 40479 Düsseldorf, F. (02 11) 40 79 08
Dr. rer. nat., Direktor des Rechenzentrums der Universität Düsseldorf (Datenverarbeitung)
- Londershausen, H. M., BAYER AG, 40789 Monheim
Dr. rer. nat.
- Lubitz, Wolfgang, Postfach 10 13 65, 45413 Mülheim an der Ruhr, F. (02 08) 3 06 - 36 14
Fax (02 08) 3 06 - 39 55, e-mail: lubitz@mpi-muelheim.mpg.de
Prof. Dr., Max-Planck-Institut für Strahlenchemie
- Thiel, W.
Dr. rer. nat. (Chemie), Max-Planck-Institut für Kohlenforschung, Kaiser-Wilhelm-Platz 1,
45470 Mülheim a. d. Ruhr

e) Studienprofessoren:

- Baumgartner, Erich, Otto-Hahn-Straße 10, 40591 Düsseldorf
Dr. rer. nat. (Mathematik), 27.8.76

f) außerplanmäßige Professoren:

- Bessenrodt-Weberpals, Monika, Max-Planck-Institut für Plasmaphysik, Boltzmannstraße
2, 85748 Garching bei München
Dr. rer. nat. (Experimentalphysik)
- Bettermann, Hans, Ahrstr. 17, 41469 Neuss
Dr. rer. nat. (Physikalische Chemie)
- Bickel, Susanne, Eichenwand 5, 40627 Düsseldorf, F. 81-1 19 56, F. priv. 02 11-20 23 88
Dr. rer. nat. (Biochemie der Pflanzen und Fachdidaktik Biologie)
- Bluhm, Thorsten, Carl-Schmachtenberg-Weg 21, 40822 Mettmann
Dr. rer. nat. (Physikalische Chemie)
- Bridges, Christopher, F. 81-149 91
Dr. rer. nat. (G. B.) (Zoophysilogie)
- Buchenau, Ulrich, Nordstraße 56, 52428 Jülich, F. (0 24 61) 5 29 22
Dr. rer. nat. (Experimentalphysik)
- Bünemann, Hans, Macherscheider Straße 97, 41468 Neuss, F. (021 31) 3 77 80
Dr. rer. nat. (Genetik)
- Daunicht, Wolfgang, NTC, Hohensandweg 37, 40591 Düsseldorf, F. (02 11) 78 16-162
Dr. phil. nat. (Biophysik)

- Degen, Joachim, Klever Straße 90a, 41464 Neuss, F. (021 01) 8 2097
Dr. rer. nat. (Theoretische Chemie)
- D'Haese, Jochen, Erlenweg 20, 40599 Düsseldorf, F. 74 26 44
Dr. rer. nat. (Oberrat), Institut für Zoologie II
- Eisenriegler, Erich, Institut für Festkörperforschung der KFA, 52428 Jülich, F. (02461) 616684
Dr. rer. nat. (Theoretische Physik)
- Fink, Gerhard, Bismarckstraße 23, 45470 Mülheim/Ruhr (F. 02 08) 3 59 02
Dr. rer. nat. (Organische Chemie)
- Franchy, René, Forschungszentrum Jülich, F. (024 61) 61 34 69
Dr. rer. nat. (Experimentalphysik)
- Freudl, Roland, Institut für Biotechnologie Forschungszentrum Jülich GmbH
F. (024 61) 613472
Dr. rer. nat. (Mikrobiologie)
- Gellißen, Johann G., Ringstr. 30, 42489 Wülfrath
Dr. rer. nat.
- Glätzer, Karl Heinz, Volmerswerther Straße 89, 41468 Neuss, F. (0 21 31) 3 74 95
Dr. rer. nat. (Genetik)
- Haenel, Matthias W., Margaretenplatz 70, 45470 Mülheim/Ruhr
Dr. rer. nat. (Organische Chemie)
- Harder, Achim
Dr. med. Dr. rer. nat. (Parasitologie)
- Heinlein, Uwe A.O., Kornelimünsterstraße 24, 50933 Köln, F. (02 21) 49 30 69
Dr. rer. nat. (Genetik)
- Hentschel, H., Max-Planck-Institut für molekulare Physiologie, Otto-Hahn-Straße 11,
Postfach 50 02 47, 44202 Dortmund
Dr. rer. nat. (Zoologie)
- Hofer, Wolfgang,
Dr. rer. nat. (Experimentalphysik)
- Holzwarth, Alfred, MPI f. Strahlenchemie, Stiftstraße 34–36, 45470 Mülheim
Dr. rer. nat.
- Kies, Walter
Dr. rer. nat. (Experimentalphysik)
- Lisowsky, Thomas, Universitätsstr. 1, 40225 Düsseldorf, F. 81-134 27
Dr. rer. nat. (Botanik)
- Neumann, Peter
Dr. rer. nat. (Physik)
- Ott, Sieglinde, Botanisches Institut und Botanischer Garten, F. (02 11) 35 37
Dr. phil. nat. (Botanik)
- Pörschke, Klaus, Max-Planck-Institut für Kohlenforschung, F. (02 08) 306-24 20
Dr. rer. nat. (Anorganische Chemie)
- Riedel, Dietmar, Pirohweg 16, 40283 Ratingen, F. (630) 6 76 65
Dr. agr. (Fischereibiologie)
- Ruch, Willibald, Pionierstraße 29, 40215 Düsseldorf, F. 37 63 63
Dr. phil. (Physiologische Psychologie)
- Schumacher, Dieter, Gropperstr. 10, 47807 Krefeld, F. (02 11) 81-131 02
Dr. rer. nat. (Experimentalphysik)
- Sprenger, Georg, Institut für Biotechnologie, Forschungszentrum Jülich GmbH
Dr. rer. nat. (Mikrobiologie)
- Sturm, Kurt, Institut für Festkörperforschung des FZ Jülich, 52425 Jülich,
F. (024 61) 61 42 00
Dr. rer. nat. (Theoretische Physik)2
- Syassen, Karl
Dr. rer. nat. (Experimentalphysik)
- Wagner, Heribert, Talstraße 1, 52428 Jülich, F. (024 61) 5 45 07
Dr. rer. nat. (Experimentalphysik)

von Wangenheim, Karl-Hartmut, Lise-Meitner-Straße 3, 52428 Jülich, F. (024 61) 5 14 18
Dr. sc. agr. (Vererbungs- und Züchtungsforschung), 30.1.78
Zimdahl, Winfried, Universität Konstanz, Fak. für Physik, F. (075 31) 88-37 89
Dr. rer. nat. (Theoretische Physik)

g) Hochschuldozentinnen und Hochschuldozenten / Oberassistenten

Gerhards, Markus
Dr. rer. nat. (Physikalische Chemie)
Grevelding, Christoph, Zu den Birken 14a, 51515 Kürten
Dr. rer. nat. (Genetik)
Kölling-Paternoga, Ralf
Dr. rer. nat. (Mikrobiologie)
Likos, Christos, F. (0211) 81-1 36 99
Dr. (USA) (Physik)
Müller, Arno H.J.
Dr. rer. nat. (Genetik)
Schmidt, Thomas
Dr. rer. nat. (Pharmazeutische Biologie)
Wodarz, Andreas
Dr. rer. nat. (Genetik)

h) Privatdozentinnen und Privatdozenten:

Blossey, R.
Dr. rer. nat. (Theoretische Physik), 27.6.00
Boles, Eckhard, Benrodestraße 22, 40597 Düsseldorf
Dr. rer. nat. (Mikrobiologie) 30.1.02
Born, M.
Dr. rer. nat. (Experimentalphysik), 27.6.00
Braun, Rüdiger, Heymannplatz 11, 45131 Essen, F. (02 01) 7 26 87 53
Dr. rer. nat. (Mathematik), 23.11.93
Burde, Dietrich, Curieweg 30, 40591 Düsseldorf, F. (02 11) 75 01 29
Dr. rer. nat. (Mathematik) 26.10.99
Elling, Lothar, Institut für Enzymtechnologie, Forschungszentrum Jülich GmbH
Dr. rer. nat. (Enzymtechnologie), 3.6.97
Esser, Charlotte, Institut für Umwelthygiene
Dr. rer. nat. (Immunologie), 27.1.98
Fitter, Jörg
Dr. phil. (Mikrobiologie), 30.1.01
Fleig, Ursula
Dr. phil. (Mikrobiologie), 29.1.02
Franken, Uwe, Alt-Heerd 89, 40549 Düsseldorf, F. (02 11) 50 14 62
Dr. rer. nat. (Mathematik), 26.1.99
Fromme, Bärbel, Inst. für Angewandte Physik
Dr. rer. nat. (Physik), 15.6.99
Giesen, Margareta, Forschungszentrum Jülich, 52425 Jülich, F. (0 24 61) 61-41 08
Dr. rer. nat. (Experimentalphysik) 8.5.01
Granzin, Joachim, Forschungsinstitut Jülich
Dr. rer. nat. (Physikalische Biologie), 30.11.99
Groth, Georg, Universitätsstraße 1, 40225 Düsseldorf, F. 81-1 28 22
Dr. rer. nat. (Biochemie und Pflanzenphysiologie) 3.7.01
Günzel, Dorothee
Dr. rer. nat. (Zoologie) 2.7.02
Hammerl, Marianne, F. (81-1 21 42)
Dr. rer. nat. (Psychologie), 15.6.99

- Harting, Roswitha, Universitätsstraße 1, 40225 Düsseldorf
Dr. rer. nat. (Mathematik) 4.5.82
- Hasenöhl, Rüdiger, Institut für Physiologische Psychologie, F. 81-1 42 99
Dr. rer. nat. (Psychologie), 27.6.00
- Heberle, Joachim, Forschungsinstitut Jülich
Dr. rer. nat. (Biophysikalische Chemie), 26.1.99
- Henkle-Dührsen, Kimberly, F. 81-1 48 08
Ph. D. (Institut für Genetik), 25.1.2000
- Hofhaus, Götz
Dr. rer. nat. (Biochemie), 27.6.2000
- Hollenberg, Klaus, Hanauer Weg 45, 61352 Bad Homburg, F. (0 61 72) 45 62 82
Dr. rer. nat. (Experimentalphysik), 8.5.84
- Hummel, W., Institut für Enzymtechnologie, Forschungszentrum Jülich GmbH
Dr. rer. nat. (Enzymtechnologie), 19.11.91
- Jahns, Peter, Universitätsstr. 1, 40225 Düsseldorf, F. 81-1 38 62
Dr. rer. nat. (Biochemie der Pflanzen), 28.10.97
- Klauff, Petra
Dr. rer. nat. (Physikalische Biologie), 16.6.98
- Kracht, Manfred, Boeholder Straße 120, 45355 Essen
Dr. rer. nat. (Mathematik) 2. 7.1974
- Kubik, Stefan
Dr. rer. nat. (Organische Chemie) 3.4.02
- Lohrengel, Manuel M.
Dr. rer. nat. (Physikalische Chemie), 30.10.01
- Lüchow, Arno
Dr. rer. nat. (Physikalische Chemie) 5.12.01
- Michaelis, Alexander
Dr. rer. nat. (Physikalische Chemie) 29.1.02
- Momm, Siegfried, Kamper Weg 167, 40627 Düsseldorf, F. 27 86 75
Dr. rer. nat. (Mathematik) 28. 5. 93
- Palm, Harry
Dr. rer. nat. (Zoologie), 30.1.01
- Pettenkofer, Christian
Dr. rer. nat. (Physik der kondensierten Materie), 15.6.99
- Petzsche, Hans Joachim, Universitätsstraße 1, 40225 Düsseldorf
Dr. rer. nat. (Mathematik) 4. 5. 82
- Pohl, Martina
Dr. rer. nat. (Technische Biochemie), 27.6.00
- Posse, Stefan
Dr. phil. nat. (Physikalische Biologie), 15.6.99
- Pratje, Elke, F. 311-32 62
Dr. rer. nat. (Botanik), 25.6.85
- Ramezani Rad, Massoud, Institut für Mikrobiologie, F. 81-1 34 25
Dr. rer. nat. (Mikrobiologie), 26.1.99
- Sabelberg, Elmar, Curieweg 16, 40591 Düsseldorf, F. 75 08 49
Dr. rer. nat. (Geographie), 4. 5. 82
- Schmahl, Günter
Dr. rer. nat. (Zoologie), 30.4.02
- Schmitt, Michael
Dr. rer. nat. (Physikalische Chemie), 6.12. 00
- Schrauf, Michael
Dr. rer. nat. physiol. (Psychologie), 29.1.01

- Schröder, Gunnar, Laukamp 5, 48161 Münster
Dr. rer. nat. (Mathematik), 21.1.75
- Schöffler, Karlheinz, 25.13.03.42, F. (02 11) 311-51 81 und Reinarstr. 49, FH-Krefeld
Prof. Dr. rer. nat. (Mathematik) 29.10. 85
- Schwarting, Rainer, Universitätsstraße 1, 40225 Düsseldorf, F. 81-1 42 98
Dr. rer. nat. (Psychologie), 7.6.93
- Scott, Bruce, MPI für Plasmaphysik, 85748 Garching, F. (089) 32 99-16 44
Ph. D. (Physik), 3.7.01
- Stahmann, Klaus-Peter, Forschungszentrum Jülich
Dr. rer. nat. (Mikrobiologie), 9.6.99
- Staub, Arnulf
Dr. rer. nat. (Theoretische Chemie), 26.1.99
- Staikov, Georgi
Dr. rer. nat. (Physikalische Chemie), 30.11.99
- Steinmüller, K.
Dr. rer. nat. (Biologie der Pflanzen), 11.2.94
- Stoll, Michael, Westerwaldweg 22, 53424 Remagen, Oberwinter
Dr. rer. nat. (Mathematik), 26.10.99
- Thömmes, Jörg, Forschungszentrum Jülich
Dr. rer. nat. (Technische Biochemie), 26.10.99
- Tokar, Mikhail, IPP des FZ Jülich, 52425 Jülich, F. (024 61) 61-27 84
Dr. (RUS) 11.12.01
- Vohr, Hans-Werner, Institut für Toxikologie, Pharmaforschungszentrum der Bayer AG
Wuppertal, F. (02 02) 36 88 11
Dr. rer. nat. (Immunologie), 21.1.97
- Voller, Rudolf, Am Koppelschhof 37, 40629 Düsseldorf, F. 28 15 15
Dr. rer. nat. (Mathematik), 5.12.1989
- Wolf, Oliver
Dr. rer. nat. (Psychologie), 2.7.02

i) Juniorprofessorinnen und -professoren

- Ebel, Rainer
Dr. rer. nat. (Pharmazeutische Biologie)
- Niedeggen, Michael, F. (02 11) 81-1 20 11
Dr. rer. nat. (Psychologie)
- Urbanetz, Nora
Dr. rer. nat. (Pharmazeutische Technologie)
- Wicht, Andreas
Dr. rer. nat. (Experimentalphysik)

j) Hochschulassistentinnen und -assistenten/Wiss. Assistentinnen und Assistenten:

- Bossinger, Olaf, F. 81-1 50 71
Dr. rer. nat. (Institut für Genetik)
- Brandt, Martin
Dr. rer. nat. (Psychologie)
- Dierkes, Paul
Dr. rer. nat. (Neurobiologie)
- Ebersberger, Ingo
Dr. rer. nat. (Informatik)
- Eltz, Thomas, F. 81-1 34 13
Dr. rer. nat. (Biologie)
- Fleig, Timo
Dr. rer. nat. (Theoretische Chemie)

- Foltin, Georg
Dr. rer. nat. (Theoretische Physik)
- Fuß, Elisabeth
Dr. rer. nat. (Botanik)
- Gastel, Andreas, Gottfried-Hotzel-Straße 13, 40459 Düsseldorf
Dr. rer. nat. (Mathematik)
- Grimm, Volker
Dr. rer. nat. (Mathematik)
- Groth, Georg, Universitätsstraße 1, 40225 Düsseldorf, F. 81-1 28 22
- Gurrath, Marion
Dr. rer. nat. (Pharmazeutische Chemie)
- Henn, Stefan
Dr. rer. nat. (Angewandte Mathematik)
- Hennemann, Jörg
Dr. rer. nat. (Biochemie)
- Henze, Katrin
Dr. rer. nat. (Biologie)
- Hoecker, Ute
Dr. rer. nat. (Botanik)
- Krücken, Jürgen
Dr. rer. nat. (Biologie)
- de Martino, Alessandro
Dr. rer. nat. (Theoretische Physik)
- Montag, Birgit, Otto-Petersen-Straße 2, 40237 Düsseldorf, F. 66 44 65
Dr. phil., Wiss. Ass. (Geographie)
- Piontkowski, Jens, Windscheidstraße 31, 40239 Düsseldorf
Dr. rer. nat. (Mathematik)
- Ruider, Silke
Dr. rer. nat. (Biologie)
- Schmidt, Christian Matthias
Dr. rer. nat. (Theoretische Physik)
- Schmitt, Hans-Peter, Suitbertusstraße 45, 40223 Düsseldorf
Dr. rer. nat. (Parasitologie)
- de SouzaSilva, Maria Angelica
PhD (Psychologie)
- Theil, Thomas, F. 81-1 49 04
Dr. rer. nat. (Zoophysiologie – EMT)

k) Akademische Direktoren, Oberrätin, Oberräte und Räte:

- Behn, Wilfried, Klopstockstraße 2, 41464 Neuss, F. (021 31) 4 16 52
Dr. rer. nat. (Oberrat), Botanisches Institut
- v. Berg, Eberhard
Dr. rer. nat. (Oberrat), Institut für Neurobiologie
- Diemert, Klaus
Dr. rer. nat. (Oberrat), Institut für Anorganische Chemie und Strukturchemie
- Franz, Manfred, Kreutzer Straße 4, 50672 Köln, (02 11) 51 47 50
Dr. rer. nat. (Direktor), Chemie und ihre Didaktik und Erziehungswissenschaft
- Hammer, Hildegard, Windvogt 36, 41564 Kaarst, F. (021 31) 6 73 58
Dr. rer. nat. (Direktorin), Institut für Angewandte Physik
- Hemmerling, Hans-Jörg
Dr. rer. nat. (Oberrat), Institut für Pharmazeutische Chemie
- Hemmers, Dirk, Krahkampweg 41, 40221 Düsseldorf
Dr. rer. nat. (Akad. Rat), Institut für Laser- und Plasmaphysik

- Keck, Helmut
Dr. rer. nat. (Oberrat), Institut für Anorganische Chemie und Strukturchemie
- Kempkens, Helmut, Carl-Orff-Straße 1, 40724 Hilden, F. (021 03) 4 50 53
Dr. rer. nat. (Oberrat), Institut für Laser- und Plasmaphysik
- Knop, Klaus
Dr. rer. nat. (Oberrat), Apotheker (Pharmazeutische Technologie), F. 81-1 41 15
- Linder, Wilfried, Universitätsstr. 1, 40225 Düsseldorf, F. 81-1 37 87
Dr. rer. nat., Dr. Ing. Akad. Rat (Geographie)
- Paßbreiter, Claus, Straßburger Str. 312, 46045 Oberhausen, F. (02 08) 86 40 86
Priv.-Doz. Dr. rer. nat. (Pharmazeutische Biologie)
- Poll, Wolfgang
Dr. rer. nat., (Oberrat), Institut für Anorganische Chemie und Strukturchemie II
- Prüstel, Dirk, Eitelstraße 51, 40472 Düsseldorf, 652344
Dr. rer. nat. (Direktor), Institut für Organische Chemie
- Riehl, Rüdiger
Dr. rer. nat. (Oberrat) (Institut für Zoologie/Morphologie und Zellbiologie)
- Roggenkamp, Rainer, Benrodestraße 52, 40597 Düsseldorf, F. 71 51 87
Dr. rer. nat. (Oberrat) (Mikrobiologie)
- Schönherr, Thomas, Carl-Maria-Splett-Straße 24, 40595 Düsseldorf, F. (02 11) 7 00 01 30
Dr. rer. nat. (Oberrat), (Theoretische Chemie)
- Schulte, Ulrich
Dr. rer. nat. (Oberrat), (Biochemie)
- Schumann, Jürgen, Universitätsstraße 1, 40225 Düsseldorf, F. 81-13732
Priv.-Doz. Dr. rer. nat. (Biochemie der Pflanzen), 1. 2. 91
- Steger, Gerhard
Dr. Ing., apl. Prof. (Oberrat), Institut für Physikalische Biologie
- Thode, Thomas, Universitätsstraße 1, 40225 Düsseldorf, F. 81-121 72
Dr. rer. nat. (Oberrat), (Mathematisches Institut)
- Waldheim, Günter
Dr. rer. nat. (Oberrat), (Pharmazeutische Chemie)
- Walldorf Volker, Dr. rer. nat. (Oberrat), (Zoophysiologie)
- Wenk, Herbert, Alte Landstraße 42, 40489 Düsseldorf, F. 40 42 07
Dr. rer. nat. (Direktor), Institut für Theoretische Physik
- Wolff, Peter, Lippestraße 15, 41469 Neuss, F. (02137) 86 95
Dr. rer. nat. (Oberrat) (Mathematik)
- Wunderlich, Hartmut
Dr. rer. nat. (Oberrat), Institut für Anorganische Chemie und Strukturchemie II

I) Mit Vorlesungen beauftragt:

- Claas, Hans Joachim
Oberstudiendirektor (Physik)
- Derix, Stefan, Apothekerkammer Nordrhein, Poststr. 4, 40213 Düsseldorf
Dr. rer. nat.
- Fahr, Oliver
Dipl.-Chem., Ang.
- Keller, Georg, Apothekerkammer Nordrhein, Poststr. 4, 40213 Düsseldorf
Dr. rer. nat.
- Köhler, Wilfried, Niederkasseler Lohweg 40, 40547 Düsseldorf, F. 59 15 84
Dr. rer. nat., Oberregierungsrat im Landesamt für Datenverarbeitung und Statistik NW (Spezielle Aufgaben der Automatisierten Datenverarbeitung in Hochschulen und öffentlicher Verwaltung)
- Leimkugel, Frank, Sauerbruchstraße 10, 45470 Mülheim an der Ruhr
Dr. rer. nat. (Pharmazeutische Terminologie)

Ostapczuk, Peter, Kommstraße 2, 5248 Jülich

Dr. rer. nat. Forschungszentrum Jülich, Institut für Angewandte Physikalische Chemie

m) Mit Seminaren, Übungen und Praktiken beauftragt:

Albert, Antje

Dr. rer. nat., Wiss. Mitarb. (Anorganische Chemie und Strukturchemie)

Alupej, Valentina

Dr. rer. nat., Wiss. Mitarb. (Organische Chemie und Molekulare Chemie)

Augner, Sven Thomas

Dipl.-Chem., Wiss. Ang. (Anorganische Chemie)

Avgenaki, Giannoula

Dipl.-Chem., Wiss. Ang. (Organische Chemie und Makromolekulare Chemie)

Bens, Artur

Dr. rer. nat., Wiss. Mitarb. (Organische Chemie und Makromolekulare Chemie)

Berghahn, Michael

Dipl.-Chem., Wiss. Ang. (Anorganische Chemie und Strukturchemie)

Beutner, Stefan

Dr. rer. nat., Wiss. Ang. (Organische Chemie und Makromolekulare Chemie)

Beyen, Stefan

Apotheker, Wiss. Ang. (Pharmazeutische Chemie)

Bitta, Joachim

Dipl.-Chem., Wiss. Ang. (Organische Chemie und Makromolekulare Chemie)

Bley, Filiz

Dipl.-Chem., Wiss. Mitarb. (Organische Chemie und Makromolekulare Chemie)

Blöcker, Berit

Lehramtsanwärterin, Wiss. Mitarb. (Anorganische Chemie und Strukturchemie)

Blödorn, Britta

Dipl.-Chem., Wiss. Mitarb. (Organische Chemie und Makromolekulare Chemie)

Böttcher, Lothar

Dipl.-Phys. Ing., Wiss. Ang. (Materialwissenschaften)

Bossinger, Olaf

Dr. rer. nat., Wiss. Ang. (Genetik)

Brauers, Gernot

Dipl. Biol., Wiss. Ang. (Pharmazeutische Biologie)

Bröer, Britta

Apothekerin, Wiss. Ang. (Pharmazeutische Chemie)

Bujak, Maciej

Dr. rer. nat., Wiss. Mitarb. (Anorganische Chemie und Strukturchemie)

Byong-Oh, Chong

Dipl.-Chem., Wiss. Ang. (Organische Chemie und Makromolekulare Chemie)

Casel, Claudia

Dipl.-Chem., Wiss. Mitarb. (Anorganische Chemie und Strukturchemie)

Casper, Patrick

Dipl.-Chem., Wiss. Mitarb. (Organische Chemie und Makromolekulare Chemie)

Choi, SooWhan

Dr. rer. nat, Wiss. Mitarb., (Organische Chemie und Makromolekulare Chemie)

Claßen-Houben, Dirk

Apotheker, Wiss. Ang. (Pharmazeutische Chemie)

Clemens, Werner

Dipl.-Math., Wiss. Ang. (Mathematik)

Dehling, Claudia, Am Heidekrug 14, 40724 Hilden, F. (02103) 89 58 01

Techn. Ang. (Geographie)

Delhey, Renate

Dr. rer. nat., Wiss. Ang. (Didaktik der Biologie, Institut für Neurobiologie)

- Denecke, Heide, Universitätsstraße 1, 40225 Düsseldorf
Dr. rer. nat., Wiss. Ang. (Psychologie), F. 81-1 22 75
- Dere, Ekrem
Dipl.-Psych., Wiss. Ang. (Psychologie)
- Derix, Stefan, Apothekerkammer Nordrhein, Poststraße 4, 40213 Düsseldorf
Dr. rer. nat.
- Dietz, Birgit
Apothekerin, Wiss. Ang. (Pharmazeutische Biologie)
- Doerr, Markus
Dipl. Chem., Wiss. Mitarb. (Theoretische Chemie)
- Dombrowski, Jan-Henryk, F. 81-1 20 71
Dipl.-Psych. (Physiologische Psychologie)
- Dommaschke, Dirk
Dipl.-Chem., Wiss. Ang., (Organische Chemie und Makromolekulare Chemie)
- Eck, Gero
Dipl.-Biol. (Pharmazeutische Biologie)
- Emgenbroich, Marco, Dipl.-Chem., Wiss. Ang.
(Organische Chemie und Makromolekulare Chemie)
- Engelmann, Marco
Dipl.-Chem., Wiss. Mitarb. (Organische Chemie und Makromolekulare Chemie)
- Esser, Carsten
Apotheker, Wiss. Ang. (Pharmazeutische Chemie)
- Féaux de Lacroix, Boris
Dipl. Chem., Wiss. Mitarb. (Organische Chemie und Makromolekulare Chemie)
- Fiedler, Nils
Apotheker, Wiss. Ang. (Pharmazeutische Chemie)
- Fleig, Ursula
Dr. rer. nat., Wiss. Ang. (Mikrobiologie)
- Frisch, Christian
Dr. rer. nat., Wiss. Ang. (Psychologie)
- Gioffreda, Barbara
Dipl.-Chem., Wiss. Ang. (Pharmazeutische Chemie)
- Goretzki, Christian
Dr. rer. nat., Wiss. Mitarb. (Organische Chemie und Makromolekulare Chemie)
- Graf, Jürgen
Dipl.-Chem., Wiss. Mitarbeiter (Anorganische Chemie und Strukturchemie)
- Hallmann, Jochen
Dipl.-Chem., Wiss. Ang. (Organische Chemie und Makromolekulare Chemie)
- Handke, Martin
Dipl.-Chem., Wiss. Mitarb. (Organische Chemie und Makromolekulare Chemie)
- Harder, Kim, F. 81-1 42 23
- Heininger, K.
Dipl.-Psych. (Psychologie)
- Heinrichs, Guido
Dipl.-Chem., Wiss. Ang. (Organische Chemie und Makromolekulare Chemie)
- Heipke, Marc,
Apotheker, Wiss. Ang. (Pharmazeutische Chemie)
- Hensen, Christian
Apotheker, Wiss. Ang. (Pharmazeutische Chemie)
- Hermann, Johannes
Apotheker, Wiss. Ang. (Pharmazeutische Chemie)
- Hernandez Blanco, Inés
Dipl.-Chem., Wiss. Mitarb. (Organische Chemie und Makromolekulare Chemie)
- Herweg, Stefan
Dipl.-Chem., Wiss. Mitarb. (Organische Chemie und Makromolekulare Chemie)

- Heßelmann, Andreas
Dipl.-Chem., Wiss. Ang. (Theoretische Chemie)
- Hildebrand, Meike
Apothekerin, Wiss. Ang. (Pharmazeutische Biologie)
- Hiort, Jan
Dipl. Biol., Wiss. Ang. (Pharmazeutische Biologie)
- Hirschfeld, Bernd Werner
Dipl.-Math., Wiss. Ang. (Mathematik und Didaktik)
- Hoffmann, Thomas
Dipl.-Chem., Wiss. Ang. (Organische Chemie und Makromolekulare Chemie)
- Hombrecher, Andrea
Apothekerin, Wiss. Ang. (Pharmazeutische Chemie)
- Ikinger, Alexander, Norfer Weg 108, 41468 Neuss, F. (0 21 31) 73 83 45
Dr. rer. nat., Wiss. Mitarb. (Geologie)
- Imre, Anette
Dipl.-Chem. (Anorganische Chemie und Strukturchemie)
- Isfort, Gereon
Dipl. Phys., Wiss. Ang. (Experimentalphysik)
- Jablonski, Jens
Dipl.-Chem., Wiss. Mitarb. (Organische Chemie und Makromolekulare Chemie)
- Jöhren, Kirsten
Apothekerin, Wiss. Ang. (Pharmazeutische Chemie)
- Jörgens, Stefan
Dipl.-Chem., Wiss. Mitarb. (Anorganische Chemie und Strukturchemie)
- Junge, Henning
Apotheker, Wiss. Ang. (Pharmazeutische Chemie)
- Kara, Yasemin
Dipl.-Chem., Wiss. Mitarb. (Organische Chemie und Makromolekulare Chemie)
- Kamphausen, Ralf, Universitätsstraße 1, 40225 Düsseldorf, F. 311-48 11
Dipl.-Phys., Wiss. Ang. (Festkörperspektroskopie)
- Keray, Oszkar
Dipl.-Chem., Wiss. Mitarb. (Organische Chemie und Makromolekulare Chemie)
- Kiesendahl, Nicole
Dipl.-Chem., Wiss. Mitarb. (Organische Chemie und Makromolekulare Chemie)
- Kleinschmidt, Martin
Dipl.-Chem., Wiss. Mitarb. (Theoretische Chemie)
- Klopsch, Benjamin
Dr. rer. nat., Wiss. Ang. (Mathematik und Didaktik)
- Knorr, Karsten
Dipl.-Chem., Wiss. Ang. (Organische Chemie und Makromolekulare Chemie)
- Köhn, Sonja
Dipl.-Chem., Wiss. Ang. (Organische Chemie und Makromolekulare Chemie)
- Kölbach, Micha
Dipl.-Phys., Wiss. Ang. (Experimentalphysik)
- Konietzny, Stefan
Dipl.-Chem., Wiss. Mitarb. (Anorganische Chemie und Strukturchemie)
- Korger, Michael
Dipl.-Chem., Wiss. Mitarb. (Organische Chemie und Makromolekulare Chemie)
- Kretschmann, Oliver
Dipl.-Chem., Wiss. Mitarb. (Organische Chemie und Makromolekulare Chemie)
- Kudielka, Brigitte
Dr. rer. nat. (Psychologie)
- Kugel, Bruno
Dipl.-Chem., Mitarb. (Anorganische Chemie und Strukturchemie)

- Kunz, Peter
Dipl.-Chem., Wiss. Mitarb. (Anorganische Chemie und Strukturchemie)
- Lachenicht, Stefan
Dipl.-Chem., Wiss. Mitarb. (Organische Chemie und Makromolekulare Chemie)
- Laedke, Ernst Wolfgang, Aktienstraße 238, 45473 Mülheim, F. (02 08) 76 66 02
Dr. rer. nat., Wiss. Ang. (Theoretische Physik)
- Langer, Martin, F. 81-1 42 25
Apotheker, Wiss. Ang. (Pharmazeutische Technologie)
- Lieken, Julia
Apothekerin, Wiss. Ang. (Pharmazeutische Technologie)
- Lohrmann, Maike, F. 81-1 41 16
Apothekerin, Wiss. Ang. (Pharmazeutische Technologie)
- Loose, Christof
Dipl.-Psych., Wiss. Ang. (Psychologie)
- Losse, Gudrun, Max-Born-Straße 34, 40591 Düsseldorf
Dipl.-Biol., Wiss. Ang. (Zoologie)
- Madani Mobarekeh, Sayed
Dipl.-Chem., Wiss. Mitarb. (Organische Chemie und Makromolekulare Chemie)
- Mätzold, Jeanette
Dipl.-Psych., Wiss. Ang. (Psychologie)
- Mayer, Bernhard, Rotdornweg 3, 41468 Neuss, F. (021 01)10 31 71
Dr. rer. nat., Wiss. Ang. (Organische Chemie)
- Mayr, Susanne
Dipl.-Psych., Wiss. Mitarb. (Psychologie)
- Meier, Thorsten
Dipl.-Chem., Wiss. Ang. (Organische Chemie und Makromolekulare Chemie)
- Menche, Gerd
Apotheker, Wiss. Ang. (Pharmazeutische Chemie)
- Métral, Guillaume
Dipl.-Chem., Wiss. Mitarb. (Organische Chemie und Makromolekulare Chemie)
- Mevissen, Claudia, Amselweg 4, 40699 Erkrath, F. (02 11) 24 44 80
(Experimentalphysik)
- Meyer, Cord
Dipl.-Chem., Wiss. Mitarb. (Organische Chemie und Makromolekulare Chemie)
- Molenaar, Douwe
Dr. rer. nat., Wiss. Ang. (Mikrobiologie)
- Neuser, Daniel
Apotheker, Wiss. Ang. (Pharmazeutische Chemie)
- Noack, Peter
Dipl.-Chem., Wiss. Ang. (Organische Chemie und Makromolekulare Chemie)
- Osterholz, Jens
Dipl.-Chem., Wiss. Mitarb. (Organische Chemie und Makromolekulare Chemie)
- Pang, Yanjie
Dipl.-Chem., Wiss. Mitarb. (Organische Chemie und Makromolekulare Chemie)
- Pauli, Annette, F. 81-1 42 19
- Paulus, Kerstin
Apothekerin, Wiss. Ang. (Pharmazeutische Biologie)
- Pérez-Gálvez, Antonio
Dr., Wiss. Mitarb. (Organische Chemie und Makromolekulare Chemie)
- Pesch, Sylvia
Apothekerin, Wiss. Ang. (Pharmazeutische Chemie)
- Peters, Wilfried
Dr. rer. nat., Wiss. Ang. (Anorganische Chemie)
- Pfaff, Christian
Dipl.-Chem., Wiss. Ang. (Anorganische Chemie)

- Puhl, Marco
Dipl.-Chem., Wiss. Ang. (Anorganische Chemie und Strukturchemie)
- Raacke, Jens
Dipl.-Phys. (Experimentalphysik)
- Raub, Stephan
Dipl.-Chem., Wiss. Mitarb. (Theoretische Chemie)
- Reiß, Guido Johannes
Dr. rer. nat., Wiss. Mitarb. (Anorganische Chemie und Strukturchemie)
- Renner, Martin
Apotheker (Pharmazeutische Technologie)
- Reyheller, Carsten
Dipl.-Chem., Wiss. Mitarb. (Organische Chemie und Makromolekulare Chemie)
- Rohleder, Nicolas
Dipl.-Psych., Wiss. Ang. (Psychologie)
- Rutschmann, Roland Marcus, F. 81-1 20 67, Universitätsstr. 1, 40225 Düsseldorf
Wiss. Ang. (Psychologie)
- Santore, Uwe J., F. 81-1 45 61
Dr. phil., BSc (Camb.), PhD (London) DIC
- Sarvothaman, Mahesh Kumar
Dipl.-Chem., Wiss. Mitarb. (Organische Chemie und Makromolekulare Chemie)
- Sautter, Jörg
Dipl.-Math., Wiss. Ang. (Mathematik)
- Schedel, Rosemarie, Sillerstraße 49, 42327 Wuppertal, F. (02 02) 74 44 28
Dr. rer. nat., Wiss. Ang. (Botanik)
- Schenck, Lothar
Apotheker, Wiss. Ang. (Pharmazeutische Chemie)
- Scherrers, Roger
Dipl.-Chem., Wiss. Ang. (Organische Chemie und Makromolekulare Chemie)
- Schlegel, Birgit
Dipl.-Chem., Wiss. Ang. (Pharmazeutische Chemie)
- Schlenkermann, Alexander
Dipl.-Chem., Wiss. Ang. (Anorganische Chemie)
- Schmidt, Jürgen, Am Mickeler Busch 2, 40589 Düsseldorf
Dipl.-Biol., Wiss. Ang. (Zoologie)
- Schneider, Helmut, Wülfrather Str. 1, 40233 Düsseldorf, F. 78 54 22
Dr. phil. (Geographie)
- Schneider, Ronald
Dipl.-Psych., Wiss. Ang. (Psychologie)
- Schönlau, Joachim
Apotheker, Wiss. Ang. (Pharmazeutische Chemie)
- Schuster, Günter, F. 81-1 34 79
Dr. phil. nat., Wiss. Ang. (Botanik)
- Schwarz-Barac, Sabine
Dipl.-Chem., Wiss. Mitarb. (Organische Chemie und Makromolekulare Chemie)
- Sedlag, Robin
Dipl.-Phys. Ing., Wiss. Ang. (Materialwissenschaften)
- Smouchkine, Mikhail
Dr., Wiss. Mitarb. (Organische Chemie und Makromolekulare Chemie)
- Söder, Manfred
Dipl.-Psych., Wiss. Ang. (Psychologie)
- Spakowski, Holger
Dipl.-Math., Wiss. Ang. (Informatik)
- Stalberg, Stefanie
Dipl.-Chem., Wiss. Ang. (Organische Chemie und Makromolekulare Chemie)

- Steffens, Christopher
Dipl.-Chem., Wiss. Mitarb. (Organische Chemie und Makromolekulare Chemie)
- Steigel, Alois, Curieweg 36, 40591 Düsseldorf
Dr. rer. nat., Wiss. Ang. (Organische Chemie)
- Stüwe, Sabine
Dipl.-Chem, Wiss. Mitarb. (Organische Chemie und Makromolekulare Chemie)
- Syleounis, Michael
Dipl.-Psych., Wiss. Ang. (Psychologie)
- Tabatabai, Moniralsadat
Dr. rer. nat. (Organische Chemie und Makromolekulare Chemie)
- Tampier, Markus
Dipl.-Chem., Wiss. Mit. (Anorganische Chemie und Strukturchemie)
- Tatchen, Jörg
Dipl.-Chem., Wiss. Mitarb. (Theoretische Chemie)
- Teuscher, Franka
Apothekerin, Wiss. Ang. (Pharmazeutische Biologie)
- Thaler, Thomas
Dipl.-Chem., Wiss. Ang. (Anorganische Chemie und Strukturchemie)
- Theyßen, Heike, Hahnenhausstraße 10, 42719 Solingen, F. 02 12-54 90 26
Dipl.-Phys., Wiss. Ang. (Experimentalphysik)
- Thoms, Carsten
Dipl.-Biol., Wiss. Ang. (Pharmazeutische Biologie)
- Torheyden, Martin
Dipl.-Chem., Wiss. Mitarb. (Theoretische Chemie)
- Türk, Philipp
Apotheker, Wiss. Ang. (Pharmazeutische Chemie)
- Volkman , Armin, Werstener Dorfstraße 82, 40591 Düsseldorf
Dipl.-Biol., Wiss. Ang. (Zoologie)
- Vollbrecht, Andrea
Apothekerin, Wiss. Ang. (Pharmazeutische Chemie)
- Welsch, Dirk
Apotheker, Wiss. Ang. (Pharmazeutische Chemie)
- Wenz, Helmut, Burgmüllerstr. 12, 40235 Düsseldorf, F. 6 91 37 43
Dr. rer. nat., Wiss. Ang. (Experimentalphysik)
- Wessel , Julia
Apothekerin, Wiss. Ang. (Pharmazeutische Chemie)
- Wilke , Roland
Dipl.-Phys. (Experimentalphysik)
- Wrubbel, Noelle
Dipl.-Ing., Wiss. Mitarb. (Organische Chemie und Makromolekulare Chemie)
- Zerulla, Dominic
Dr. rer. nat., Wiss. Ang. (Experimentalphysik)

Wissenschaftliche Einrichtungen

(Zentrale wissenschaftliche Einrichtungen der Universität: siehe Seite 90)

I. Mathematisches Institut (Gebäude 25.22, Ebene 00)

Geschäftsführender Leiter: Univ.-Prof. Dr. Marlis Hochbruck, F. 81-1 37 81, Raum 56
Stellvertreter: Univ.-Prof. Dr. Klaus Janßen, F. 81-1 37 10
Administrator Dipl.-Math. Berthold Nöckel, F. 81-121 55, Geb. 25.22, Ebene 02, Raum 58
Geschäftszimmer: Frau Monika Meeßen, F. 81-1 37 80, Raum 55

Lehrstuhl für part. Differentialgleichungen (Gebäude 25.22, Ebene 03)

Univ.-Prof. Dr. Reinhold Meise, F. 81-1 31 87
Sekretariat: F. 81-1 31 87
Akad. Oberrat: Dr. Peter Wolff, F. 81-1 37 08
Heisenberg-Stipendiat: Priv.-Doz. Dr. Rüdiger Braun, F. 81-1 31 93

Lehrstuhl für Topologie (Gebäude 25.22, Ebene 03)

Univ.-Prof. Dr. Wilhelm Singhof, F. 81-1 21 77
Sekretariat: Frau Renate Köntges, F. 81-121 77
Univ.-Prof.: Dr. Helmut Ratschek, F. 81-1 21 75
Wiss. Mitarb.: Dipl.-Math. Christoph Peters, F. 81-1 53 48, Dipl.-Math. Eva Matthes, F. 81-1 34 22

Lehrstuhl für Analysis + Diff. Geometrie (Gebäude 25.13, Ebene 03)

Univ.-Prof. Dr. Klaus Steffen, F. 81-1 53 80
Sekretariat: Frau N. N., F. 81-1 53 80
Wiss. Ass.: Dr. Andreas Gastel, F. 81-1 47 86
Wiss. Ang.: Dr. Werner Clemens, F. 81-1 43 05
Wiss. Mitarb.: Dipl.-Math. Christoph Scheven, F. 81-1 49 39,
Dipl.-Math. Ulrike Tarp, F. 81-1 37 82

Lehrstuhl für Alg. Geometrie (Gebäude 25.13, Ebene 03)

Univ.-Prof. Dr. Gerd Fischer, F. 81-1 46 90
Sekretariat: F. 81-1 46 90
Akad. Oberrat: Dr. Thomas Thode, F. 81-1 21 72
Wiss. Ass.: Dr. Jens Piontkowski, F. 81-1 46 91

Lehrstuhl für Algebra + Zahlentheorie (Gebäude 25.22, Ebene 03)

Univ.-Prof. Dr. Fritz Grunewald, F. 81-1 21 60
Sekretariat: Frau Renate Crumbach, F. 81-1 21 60
Univ.-Prof. Dr. Otto Kerner, F. 81-1 21 85, Univ.-Prof. Dr. Walter Köhnen, F. 81-1 37 09,
Univ.-Prof. Dr. Robert Wisbauer, F. 81-1 21 87, Univ.-Prof. Dr. Kai Köhler, F. 81-1 21 91
Stud.-Prof.: Dr. Erich Baumgartner, F. 81-1 21 84
Wiss. Ass.: Dr. Benjamin Klopsch, F. 81-1 21 76
Wiss. Mitarb.: Dipl.-Math. Thomas Hussner, F. 81-1 37 27

Lehrstuhl für Angewandte Mathematik (Gebäude 25.22, Ebene 02)

Univ. Prof. Dr. Marlis Hochbruck, F. 81-1 13 61
Sekretariat: Frau Eveline Siemes, F. 81-1 21 50
Univ.-Prof. Dr. Kristian Witsch, F. 81-1 21 64
Wiss. Ass.: Dipl.-Math. Volker Grimm, F. 81-1 21 53, Dipl.-Math. Jörg Sautter, F. 81-1 17 32, Dr. Claudia Frohn-Schauf, F. 81-1 21 52

Lehrstuhl für Mathematische Optimierung (Gebäude 25.22, Ebene 02)

Univ.-Prof. Dr. Florian Jarre, F. 81-1 31 91

Sekretariat: Frau Eveline Siemes, F. 81-1 21 50

Wiss. Mitarb.: Dipl.-Math. Bernd Hirschfeld, F. 81-1 21 56

Wiss. Ass.: Dr. Stefan Henn, F. 81-1 21 89

Lehrstuhl für Mathematische Statistik und Wahrscheinlichkeitstheorie (Gebäude 25.13, Ebene 01)

Univ.-Prof. Dr. Arnold Janssen, F. 81-1 21 65

Sekretariat: Annette Weitz, F. 81-1 21 65

Univ.-Prof.: Dr. Klaus Janßen, F. 81-1 21 66

Wiss. Ang.: Dr. Heinz Weisshaupt, F. 81-1 21 67

Wiss. Mitarb.: Dipl.-Math. Thorsten Pauls, F. 81-1 22 14

Emeriti:

Univ.-Prof. Dr. Artur Bergmann, F.81-1 38 58 (1 21 60)

Univ.-Prof. Dr. Boro Döring, F. 81-1 21 50

Univ.-Prof. Dr. Hanns Klinger, F. 81-1 21 80 (1 21 65)

Univ.-Prof. Dr. Walter Petry, F. 81-1 13 58 (1 31 83)

Professoren im Ruhestand:

Univ.-Prof. Dr. Egbert Harzheim, F. 81-1 21 71

II. Wissenschaftliche Einrichtung Informatik

Institut für Informatik (Gebäude 25.13, 25.12)

Geschäftsführender Leiter: Uni.-Prof. Dr. Arndt von Haeseler, F. 81-1 21 63, N.N.

Stellvertreter: N.N.

Geschäftszimmer: N.N., F. 81-1 21 63 (vormittags)

Lehrstuhl für Bioinformatik (Gebäude 25.13, Ebene 02)

Univ.-Prof. Dr. Arndt von Haeseler, F. 81-1 21 63

Sekretariat: Frau Anja Walge, F. 81-1 21 63

Wiss. Mitarb.: Dr. Dorit Liebers (DFG), Dr. Achim Radtke, Dipl.-Math. Roland Fleißner

(DFG), Dipl.-Phys. Thomas Schlegel (Stipendiat),

Systemadministrator: Lutz Voigt

Lehrstuhl für Praktische Informatik (Gebäude 25.12, Ebene 02)

Univ.-Prof. Dr. Stefan Conrad, F. 81-1 13 55

Sekretariat: Frau Marga Potthoff, F. 81-1 13 55

Wiss. Mitarb.: N.N.

Univ.-Prof. Dr. Volker Aurich (Signalverarbeitung und Bildverarbeitung)

(Gebäude 25.13, Ebene 02)

Wiss. Mitarb.: Dipl.-Phys. Andreas Beck, F. 81-1 37 15

Univ.-Prof. Dr. Rothe (Komplexitätstheorie und Kryptographie)

(Gebäude 25.12, Ebene 02)

Wiss. Mitarb.: Dipl.-Inf. Holger Spakowski, F. 81-1 34 61

Univ.-Prof. Dr. Wanke (Algorithmen und Datenstrukturen) (Gebäude 25.12, Ebene 00)

Wiss. Mitarb.: Dipl.-Math. Frank Gurski, F. 81-1 37 13

System. Ing. Janus Tomaszewski, F. 81-1 37 23

III. Wissenschaftliche Einrichtung Physik

Geschäftsführender Leiter: Univ.-Prof. Stefan Schiller, Ph. D.
Stellvertreter: Univ.-Prof. Dr. Oswald Willi

Institut für Angewandte Physik (Gebäude 25.33, Ebene 01)

Univ.-Prof. Dr. Erhard Kisker, F. 81-1 25 74
Sekretariat: Frau M. Dramba, F. 81-1 24 74
Univ.-Prof. em. Dr. Jakob Kranz, F. 81-1 36 45
Univ.-Prof. Dr. Matthias Getzlaff
Akad. Direktorin: Dr. Hildegard Hammer, F. 81-1 25 92
Wiss. Ang.: Dipl.-Phys. Cerstin Bethke (F. 81-1 19 46), Dipl.-Phys. Volker Bocatus (F. 81-1 25 76), Priv.-Doz. Dr. Bärbel Fromme, (F. 81-1 31 77), Dipl.-Phys. Helmut Meinert (F. 81-1 36 03), Dipl.-Phys. Uwe Mick (F. 81-1 31 78), Dipl. Rad. Henadzi Yakubchek (F. 81-1 25 86)

Institut für Experimentalphysik (Gebäude 25.42, Ebene 01)

Sekretariat: Eva Maria Tilgner (F. 81-1 23 18), Doris Stumpp (F. 81-1 22 78),
Fax 81-1 31 16
Univ.-Prof.: Stephan Schiller, Ph.D. (F. 81-1 23 17), Dr. Dieter Meiners (F. 81-1 23 20)
Univ.-Prof. em. Dr. Gernot Decker (F. 81-1 31 18)
Univ.-Prof. im Ruhestand Dr. Wolfgang Behnenburg (F. 81-1 22 82)
Wissenschaftliche Mitarbeiter: Prof. Dr. Dieter Schumacher (F. 81-1 31 02), Dipl.-Phys. Piergiorgio Antonini (F. 81-1 42 47), Dipl.-Phys. Ulf Fröhlich (F. 81-1 32 38), Dipl.-Phys. Luca Haiberger (F. 81-1 23 31), Dr. Claus Lämmerzahl (F. 81-1 22 81), Dipl.-Phys. Alexander Ostendorf (F. 81-1 42 47), Dr. Bernhard Roth (F. 81-1 23 31), Dr. Helmut Wenz (F. 81-1 31 15), Prof. Dr. Andreas Wicht, (F. 81-1 58 04), Dipl.-Phys. Roland Wilke (F. 81-1 45 23)

Institut für Laser- und Plasmaphysik (Gebäude 25.33, Ebene 02)

Univ.-Prof.: Dr. Oswald Willi, (F. 81-1 21 57)
Sekretariat: Frau Renate ter Horst, (F. 81-1 13 81) (Fax: 81-1 37 18)
Univ.-Prof. em. Herbert Becker
Univ.-Prof. em. Dr. Jürgen Uhlenbusch
Univ.-Prof.: Dr. Georg Pretzler, F. 81-1 38 84
Akad. Oberräte: Dr. Helmut Kempkens, F. 81-1 28 63, N.N.
Akad. Rat: Dr. Dirk Hemmers, F. 81-1 28 69
Wiss. Ang.: Dr. Margarita Baeva, F. 81-1 38 78, Dipl.-Phys. Felix Brandl, F. 81-1 28 64,
Dr. Jens Osterholz, F. 81-1 28 64, Dipl.-Phys. Andreas Pistelok, F. 81-1 38 83

Institut für Physik der kondensierten Materie (IPKM)

Lehrstuhl für Oberflächenwissenschaft (Gebäude 25.22, Ebene 02)

Univ.-Prof. N. N.
Sekretariat: Klaudia Lütjens, F. 81-1 40 63, Fax: 81-1 42 66
Univ.-Prof. em. Dr. Andreas Otto, F. 81-1 43 45

Lehrstuhl für Festkörperspektroskopie (Gebäude 25.23, Ebene 00)

Univ.-Prof. N. N.
Sekretariat: Frau Gabriele Reh, F. 81-1 47 90, vormittags; Fax: 81-1 48 50
Univ.-Prof. em. Dr. Dankward Schmid, F. 81-1 15 13
Akad. Oberrat: N. N.

Abteilung für Materialwissenschaft (Gebäude 25.23, Ebene 01)

Univ.-Prof. Dr. Klaus Schierbaum, F. 81-1 45 15, Fax: 81-1 1995

Wiss. Ang.: Dipl.-Phys. Ing. Robin Sedlag, F. 81-1 51 09, Dipl.-Phys. Ing. Lothar Böttcher, F. 81-1 51 09, Dipl.-Phys. Gereon Isfort, F. 81-1 42 66, Dipl.-Phys. Micha Kölbach, F. 81-1 43 42, Dr. Dominic Zerulla, F. 81-1 42 67

Institut für Theoretische Physik

Lehrstuhl I (Gebäude 25.32, Ebene 01)

Univ.-Prof. Dr. Karl-Heinz Spatschek, F. 81-1 24 73

Sekretariat: Frau Elvira Gröters, F. 81-1 51 74/1 24 73 / Fax 81-1 51 94,
Frau Rosemarie Ruthenberg-Gerardi, F. 81-1 20 16 / Fax 81-1 17 84

Univ.-Prof. Dr. (RUS) Alexander Pukhov, F. 81-1 31 22

Univ.-Prof. em. Dr. Rudolf-Wilhelm Larenz, F. 81-1 31 27

Univ.-Prof. im Ruhestand Dr. Rüdiger Bessenrodt

Akad. Direktor: Dr. Herbert Wenk, F. 81-1 24 72

Wiss. Ang.: Dipl.-Phys. Christoph Karle (F. 81-1 20 15), Sergey Kiselev (MA) (F. 81-1 31 20), Dr. Ernst-Wolfgang Laedke (F. 81-1 20 14), Dipl.-Phys. Fabio Mancin (F. 81-1 31 25), Dipl.-Phys. Sylvie Defrasne (F. 81-1 37 00), Dipl.-Phys. Jan-Alexander Posth (F. 81-1 31 25), Oleg Shorokov (MA) (F. 81-1 31 20)

Lehrstuhl II (Gebäude 25.32, Ebene 02)

Univ.-Prof. Dr. Hartmut Löwen, F. 81-1 27 46/1 13 77

Sekretariat: Frau Renate Wohlgemuth, F. 81-1 20 57 / Fax 81-1 58 02

Vertretung: Frau Anja Grosse

SFB-TR6: Frau Heike Kaminski, F. 81-1 27 46 / Fax 81-1 22 62

Univ.-Prof. N.N.

Univ.-Prof. em. Dr. Kurt Suchy, F. 81-1 22 59

Univ.-Prof. im Ruhestand Dr. Eckhard Rebhan

Wiss. Ang.: Dr. (RUS) Elshad Allhyarov (F. 81-1 20 59), Dr. Ronald Blaak (F. 81-1 113 73), Dipl.-Phys. Ansgar Esztermann (F. 81-1 20 59), Dr. Vladimir Froltsov (F. 81-1 113 60), Holger Martin Harreis (MA) (F. 81-1 37 01), Dr. Arben Jusufi (F. 81-1 27 45), Priv.-Doz. Dr. (USA) Christos Likos (F. 81-1 36 99), Dr. René Messina (F. 1 40 63), Dr. Matthias Schmidt (F. 81-1 27 44), Dr. Paul Wessels (F. 81-1 22 61)

Lehrstuhl III (Gebäude 25.32, Ebene 03)

Univ.-Prof. Dr. Hans-Karl Janssen, F. 81-1 39 92 / F. 81-1 13 79

Sekretariat: Frau Cornelia Glowacki, F. 81-1 46 78/1 39 92 / Fax 81-1 13 37

Wiss. Ang.: Dr. Georg Foltin (F. 81-1 39 93), Dr. Dimitri Lesnik (F. 81-1 37 00)

Lehrstuhl IV (Gebäude 25.32, Ebene 03)

Univ.-Prof. Dr. Reinhold Egger, F. 81-1 42 86

Sekretariat: Frau Karin Wildhagen, F. 81-1 47 10, Fax 81-1 56 30

Univ.-Prof. em. Dr. Richard Bausch, F. 81-1 46 82

Wiss. Ang.: Dr. Alessandro De Martino, F. 81-1 43 63, Dr. Shu Chen, F. 81-1 57 00,
Dipl.-Phys. Sascha Hügler, F. 81-1 42 85, Dipl.-Phys. Boris Reusch, F. 81-1 46 81

Physikalische Grundpraktika (Gebäude 25.42, Ebene U1)

(Zentrale Einrichtung der Physik)

Leitung: Prof. Dr. Dieter Schumacher (F. 81-1 31 02)

Geschäftszimmer: Barbara Nolte, F. 81-1 31 08

Wissenschaftliche Mitarbeiter: Knut Neumann, Dr. Heike Theyßen (F. 81-1 13 14)

IV. Wissenschaftliche Einrichtung Chemie

Geschäftsführender Leiter: Univ.-Prof. Dr. Rainer Weinkauff

Stellvertreter: Univ.-Prof. Dr. Walter Frank

Geschäftsstelle: Frau Martina Luzak, Geb. 26.31, Ebene 01, Raum 56, F. 81-1 56 88,

Fax 81-1 56 90, E-Mail: we.ch@uni-duesseldorf.de

Institut für Anorganische Chemie und Strukturchemie

Lehrstuhl I (Gebäude 26.43 und 26.33, Ebene 01)

Univ.-Prof. Dr. Wolfgang Kläui, F. 81-1 22 86

Sekretariat: Frau Claudia Schäfer, F. 81-1 15 80, Fax 81-1 22 87

Prof. em. Dr. Wilhelm Kuchen, F. 81-1 30 98

Univ.-Prof. N.N., F. 81-1 22 88

Univ.-Prof. im Ruhestand Dr. Gerhard Hägele, F. 81-1 31 66

Akadem. Oberräte: Dr. Klaus Diemert, F. 81-1 22 89, Dr. Helmut Keck, F. 81-1 21 99

Wiss. Mitarb.: Dipl.-Chem. Sven Thomas Augner (F. 81-1 23 75), Dipl.-Chem. Michael Berghahn (F. 81-1 22 93), Berit Blöcker (F. 81-1 21 94), Dipl.-Chem. Peter Kunz (F. 81-1 25 96), Dr. Wilfried Peters (F. 81-1 31 39), Dipl.-Chem. Christian Pfaff (F. 81-1 23 75), Dipl.-Chem. Marco Puhl (F. 81-1 25 98), Dipl.-Chem. Alexander Schlenkermann (F. 81-1 23 75), Dipl.-Chem. Thomas Thaler (F. 81-1 21 98)

Lehrstuhl II (Gebäude 26.42 und 26.32, Ebene 01)

Univ.-Prof. Dr. Walter Frank, F. 81-1 31 35

Sekretariat: Frau Waltraud Krefting, F. 81-1 31 36, Fax 81-1 41 46

Prof. em. Dr. Dietrich Mootz, F. 81-1 41 43

Univ.-Prof. Dr. Albrecht Mewis, F. 81-1 31 47

Akad. Oberräte: Dr. Wolfgang Poll, F. 81-1 31 46, Dr. Hartmut Wunderlich, F. 81-1 31 44

Wiss. Mitarb.: Dr. Antje Albert (F. 81-1 38 57), Dr. Maciej Bujak (F. 81-1 36 69), Dipl.-Chem. Claudia Casel (F. 81-1 36 72), Dipl.-Chem. Jürgen Graf (F. 81-1 42 57), Dipl.-Chem. Anette Imre (F. 81-1 36 72), Dipl.-Chem. Stefan Jörgens (F. 81-1 38 57), Dipl.-Chem. Stefan Konietzny (F. 81-1 42 57), Dipl.-Chem. Bruno Kugel (F. 81-1 42 57), Dr. Guido Johannes Reiß (F. 81-1 31 64), Dipl.-Chem. Markus Tampier (F. 81-1 36 69)

Institut für Organische Chemie und Makromolekulare Chemie

Lehrstuhl I (Gebäude 26.43, Ebene 00)

Univ.-Prof. Dr. Hans-Dieter Martin, F. 81-1 22 98

Sekretariat: Frau Irene Reinartz, F. 81-1 22 99, Fax 81-1 43 24

Prof. em. Dr. Leonhard Birkofer, F. 81-1 36 22

Univ.-Prof. Dr. Manfred Braun, F. 81-1 47 31, Fax 81-1 50 79

Akad. Direktor: Dr. Dirk Prüstel, F. 81-1 22 95

Wiss. Mitarb.: Dr. Stefan Beutner (F. 81-1 31 33), Dipl.-Chem. Filiz Bley (F. 81-1 23 13), Dipl.-Chem. Britta Blödorn (F. 81-1 25 68), Dipl.-Chem. Dirk Dommaschke (F. 81-1 49 05), Dipl.-Chem. Marco Engelmann (F. 81-1 36 24), Dipl.-Chem. Boris Féaux de Lacroix (F. 81-1 42 33), Dipl.-Chem. Jochen Hallmann (F. 81-1 14 44), Dipl.-Chem. Martin Handke (F. 81-1 31 31), Dip.-Chem. Inés Hernandez Blanco (F. 81-1 23 13), Dipl.-Chem. Stefan

Herweg (F. 81-1 25 67), Dipl.-Chem. Thomas Hoffmann (F. 81-1 25 70), Dipl.-Chem. Jens Jablonski (F. 81-1 31 31), Dipl.-Chem. Yasemin Kara (F. 81-1 52 89), Dipl.-Chem. Oszkar Keray (F. 81-1 31 32), Dipl.-Chem. Nicole Kiesendahl (F. 81-1 31 32), Dipl.-Chem. Sonja Köhn (F. 81-1 25 62), Dipl.-Chem. Michael Korger (F. 81-1 49 05), Dipl.-Chem. Stefan Lachenicht (F. 81-1 36 24), Dipl.-Chem. Sayed Madani Mobarekeh (F. 81-1 23 13), Dr. Bernhard Mayer (F. 81-1 36 35), Dipl.-Chem. Thorsten Meier (F. 81-1 36 24), Dipl.-Chem. Cord Meyer (F. 81-1 49 05), Dipl.-Chem. Peter Noack (F. 81-1 25 67), Dr. Antonio Pérez-Gálvez (F. 81-1 23 13), Dr. Klaus Schaper (F. 81-1 25 71), Dipl.-Chem. Roger Scherrers (F. 81-1 25 68), Dr. Mikhail Smouchkine (F. 81-1 25 63), Dr. Alois Steigel (F. 81-1 28 89)

Lehrstuhl II (Gebäude 26.33, Ebene 00)

Univ.-Prof. Dr. Helmut Ritter, F. 81-1 47 60

Sekretariat: Frau Karin Mertens, F. 81-1 47 88 / Fax: 81-1 47 88

Prof. em. Dr. Günter Wulff, F. 81-1 49 87

Univ.-Prof. N.N.

Wiss. Mitarb.: Dr. Valentina Alupei (F. 81-1 35 56), Dr. Artur Bens (F. 81-1 48 21), Dipl.-Chem. Joachim Bitta (F. 81-1 33 48), Dipl.-Chem. Patrick Casper (F. 81-1 48 20), Dipl.-Chem. SooWhan Choi (F. 81-1 36 29), Dipl.-Chem. Byong-Oh Chong (F. 81-1 25 72), Dipl.-Chem. Marco Emgenbroich (F. 81-1 25 65), Dr. Christian Goretzki (F. 81-1 48 22), Dipl.-Chem. Guido Heinrichs (F. 81-1 33 48), Dipl.-Chem. Karsten Knorr (F. 81-1 48 22), Dipl.-Chem. Oliver Kretschmann (F. 81-1 36 29), Dr. Stefan Kubik (F. 81-1 36 30), Dipl.-Chem. Guillaume Métal (F. 81-1 48 23), Dipl.-Chem. Yanjie Pang (F. 81-1 48 22), Dipl.-Chem. Mahesh Kumar Sarvothaman (F. 81-1 48 23), Dipl.-Chem. Sabine Schwarz-Barac (F. 81-1 36 29), Dipl.-Chem. Christopher Steffens (F. 81-1 48 22), Dipl.-Chem. Sabine Stüwe (F. 81-1 33 02), Dr. Moniralsadat Tabatabai (F. 81-1 42 88), Dipl.-Ing. Noelle Wrubbel (F. 81-1 48 20)

Institut für Physikalische Chemie und Elektrochemie

Lehrstuhl I (Gebäude 26.43, Ebene 02)

Univ.-Prof. Dr. Karl Kleinermanns, F. 81-1 21 00

Sekretariat: Frau Clara Schiedel, F. 81-1 21 10, Fax 81-1 51 95

Univ.-Prof. Dr. Rainer Weinkauff, F. 81-1 17 29, Fax 81-1 17 30

Wiss. Ang.: Prof. Dr. Hans Bettermann (F. 81-1 21 03)

Priv.-Doz. Dr. Arno Lüchow, F. 81-1 36 88

Priv.-Doz. Dr. Michael Schmitt, F. 81-1 36 91

Hsch. Ass.: Dr. M. Gerhards, F. 81-1 42 63

Wiss. Mitarb.: Dipl.-Chem. R. Brause (F. 81-1 38 12), Dipl.-Chem. A. Gerlach (F. 81-1 42 63), Dipl.-Chem. I. Hünig (F. 81-1 38 12), Dipl.-Chem. A. Jansen (F. 81-1 42 63), Dipl.-Chem. H. Möltgen (F. 81-1 36 89), Dipl.-Chem. Dirk Nolting (F. 81-1 21 02), Dipl.-Chem. Ch. Plützer (F. 81-1 36 81), Dipl.-Chem. Ch. Ratzer (F. 81-1 36 81), Dipl.-Chem. C. Unterberg (F. 81-1 42 63), Dipl.-Chem. Sh. Zhang (F. 81-1 21 02)

Lehrstuhl II (Gebäude 26.32, Ebene 02)

Univ.-Prof. Dr. Claus Seidel, F. 81-1 47 50

Sekretariat: Frau B. Hofmann, F. 81-1 47 55, Frau V. Mendorf-Collisi, F. 81-1 48 96

em. Prof. Dr. Joachim Walter Schultze, F. 81-1 43 87

Univ.-Prof. Dr. Hans-Henning Strehblow, F. 81-1 48 67

Priv.-Doz. Dr. Manuel Lohrengel, F. 81-1 52 84

Priv.-Doz. Dr. G. Staikov (AGEF), F. 81-1 36 86

Wiss. Mitarb.: Dipl.-Chem. A. Bressel (F. 81-14862), Dipl.-Chem. A. Drexler (F. 81-14153), Dipl.-Chem. N. Fink (F. 81-14841), Dipl.-Chem. A. Foelske (F. 81-14153), Dipl.-Chem. T. Hamelmann (F. 81-14150), Dipl.-Chem. H. Karabulut (F. 81-12893), Dipl.-Chem. N. Krings (F. 81-13170), Dipl.-Chem. J. Kunze (F. 81-14715), Dipl.-Chem. A. Kurowski (AiF) (F. 81-14152), Dipl.-Chem. F. Lüttschwager (F. 81-14715), Dipl.-Chem. T. Mai (F. 81-13697), Dipl.-Chem. K. Márquez (F. 81-14152), Dipl.-Chem. M. Pulina (F. 81-14152), Dipl.-Chem. A. Schreiber (F. 81-14150), Dipl.-Chem. C. Stromberg (F. 81-14942)

Abteilung Chemie und ihre Didaktik (Gebäude 26.31, Ebene U1)

Univ.-Prof. Dr. Günter Vollmer, F. 81-14599

Sekretariat: F. 81-13819 und F. 81-14865

Akad. Direktor: Dr. Manfred Franz, F. 81-14865

Arbeitsgemeinschaft Elektrochemischer Forschungsinstitutionen AGEF e. V.

Institut an der Heinrich-Heine-Universität Düsseldorf,
siehe Seite 91

**Institut für Chemie und Dynamik der Geosphäre,
Forschungszentrum Jülich GmbH**

siehe Seite 92

Theoretische Chemie (Gebäude 26.32, Ebene 03)

Univ.-Prof.: Christel M. Marian, F. 81-13210

Sekretariat: Frau Karin Schuck, F. 81-13209, Fax 81-13466

Prof. em. Dr. Hans-Herbert Schmidtke, F. 81-14683

Prof. Dr. Joachim Degen, F. 81-13209

Akad. Oberrat: Dr. Thomas Schönherr, F. 81-13212

Priv.-Doz. Dr. Arnulf Staib, F. 81-13209

Wiss. Ass. Dr. Timo Fleig, F. 81-12552

Wiss. Mitarb.: Dipl.-Chem. Markus Doerr (F. 81-11480), Dipl.-Chem. Andreas Heßelmann (F. 81-11439), Dipl.-Chem. Martin Kleinschmidt (F. 81-14389), Dipl.-Chem. Stephan Raub (F. 81-14389), Dipl.-Chem. Jörg Tatchen (F. 81-13731), Dipl.-Chem. Martin Torheyden (F. 81-11439)

Institut für Biochemie (Gebäude 26.42, Ebene 03)

Univ.-Prof. Dr. Hanns Weiss, F. 81-14950

Sekretariat: Frau Mathilde Blum, F. 81-14950, Fax 81-15310

Akad. Rat: Dr. Ulrich Schulte, F. 81-12020

Hsch. Ass.: Dr. Götz Hofhaus, F. 81-15189

Wiss. Ass.: Dr. Jörg Hennemann, F. 81-14988

Wiss. Mitarb.: Dipl.-Chem. Thorsten Borgs (F. 81-12647), Dipl.-Chem. Vassiliki Tsaladra (F. 81-12020)

V. Wissenschaftliche Einrichtung Pharmazie

Geschäftsführender Leiter: Univ.-Prof. Dr. H.-D. Höltje

Stellvertreter: Univ.-Prof. Dr. Peter Proksch

Institut für Pharmazeutische Chemie (Gebäude 26.23, Ebene 02)

Univ.-Prof. Dr. Hans-Dieter Höltje, F. 81-1 3661

Sekretariat: Heike Selck, F. 81-1 3835

Studierendenangelegenheiten: Anita Mittler, F. 81-1 4965

Univ.-Prof. Dr. Horst Weber, F. 81-1 38 46

Univ.-Prof. Dr. Uwe Kuckländer, F. 81-1 49 84

Prof. em. Dr. Hans Möhrle, F. 81-1 49 83

Akad. Oberräte: Dr. Hans Jörg Hemmerling, F. 81-1 38 50,

Dr. Günter Waldheim, F. 81-1 43 48

Wiss. Ass.: Priv.-Doz. Dr. Marion Gurrath (F. 81-1 25 28)

Wiss. Ang.: Stefan Beyen (F. 81-1 52 67), Britta Bröer (F. 81-1 52 63), Dirk Claßen-Houben (F. 81-1 38 45), Carsten Esser (F. 81-1 38 26), Barbara Gioffreda (F. 81-1 38 34), Marc Heipke (F. 81-1 38 26), Christian Hensen (F. 81-1 52 63), Johannes Hermann (F. 81-1 36 62), Andrea Hombrecher (F. 81-1 38 30), Kirsten Jöhren (F. 81-1 25 24), Gerd Menche (F. 81-1 42 30), Daniel Neuser (F. 81-1 38 34), Sylvia Pesch (F. 81-1 38 49), Lothar Schenck (F. 81-1 17 95), Birgit Schlegel (F. 81-1 38 30), Joachim Schönlaue (F. 81-1 38 41), Philipp Türk (F. 81-1 52 68), Andrea Vollbrecht (F. 81-1 42 30), Dirk Welsch (F. 81-1 38 41), Julia Wessel (F. 81-1 38 41)

Post Doc.: Dr. Carsten Wittekindt

Institut für Pharmazeutische Biologie (Gebäude 26.23, Ebene 00)

Univ.-Prof. Dr. Peter Proksch, F. 81-1 41 63

Sekretariat: Mareike Thiel, F. 81-1 41 70

Univ.-Prof. N. N., F. 81-1 41 80

Prof. em. Dr. Günter Willuhn, F. 81-1 33 89

Akad. Rat: Priv.-Doz. Dr. Claus M. Paßreiter F. 81-1 41 72

Hochsch.-Doz.: Priv.-Doz. Dr. Thomas Schmidt F. 81-1 41 79

Wiss. Ass.: Juniorprofessor Dr. Rainer Ebel, F. 81-1 41 73

Dipl.-Biol. Gero Eck (F. 81-1 41 66), Apotheker Stefan Dahlem (F. 81-1 41 66), N.N. (F. 81-1 41 82), Apothekerin Franka Teuscher (F. 81-1 41 66), Dipl.-Biol. Carsten Thoms (F. 81-1 41 66), Apothekerin Bärbel Steffan

Institut für Pharmazeutische Technologie (Gebäude 26.22, Ebene 00)

N. N., F. 81-1 42 20

Sekretariat: Eva Joannidis, F. 81-1 42 20, Fax 81-1 42 51

Akad. Oberrat: Dr. Klaus Knop, F. 81-1 41 15

Wiss. Ass.: Juniorprofessorin Dr. Nora Urbanetz (F. 81-1 43 85)

Wiss. Ang.: Kim Harder (81-1 41 16), Martin Langer (F. 81-1 42 25), Julia Lieken (F. 81-1 45 13), Maike Lohrmann (F. 81-1 42 18), Anette Pauli (F. 81-1 42 21), Martin Renner (F. 81-1 35 53)

VI. Wissenschaftliche Einrichtung Biologie

Geschäftsführender Leiter: Univ.-Prof. Dr. Werner Kunz
Stellvertreter: Prof. Dr. Ulrich Rütther, Prof. Dr. Peter Westhoff
Geschäftsstelle: Prof. Dr. Susanne Bickel, Geb. 26.21, Ebene 01, Raum 37,
F. 81-1 50 84, Fax. 81-1 50 85, E-Mail: webiologie@uni-duesseldorf.de

Botanisches Institut und Botanischer Garten (Gebäude 26.13, Ebene 02)

Univ.-Professoren: Dr. Hans Martin Jahns, F. 81-1 35 49, Dr. Klaus-Viktor Kowallik,
F. 81-1 25 26
Prof. em. Dr. Wilfried Stubbe, F. (0 86 62) 82 96
Apl. Prof. Dr. Sieglinde Ott, F. 81-1 35 37
Akad. Rat: Dr. Wilfried Behn, F. 81-1 34 77
Wiss. Ang.: Dr. Günter Schuster (F. 81-1 34 79), Dipl.-Biol. Jean-Pierre de Vera
(F. 81-1 35 35) (FAZIT), Dipl.-Biol. Andreas Engelen

Abt. Botanische Cytologie und Morphologie

Univ.-Prof. Dr. Georg Michaelis, F. 81-1 48 01
Sekretariat: Frau Martina Brühl-Büschgen, F. 81-1 47 27
Doz.: Dr. Thomas Lisowsky (F. 311-34 27)
Wiss. Ang.: Dr. Karlheinz Esser, F. 81-1 32 62 (DFG), Dettlef Wilkens F. 81-1 34 27 (DFG)

Botanischer Garten

Direktor: Univ.-Prof. Dr. Hans Martin Jahns
Wiss. Ang.: Dr. Sabine Etges, F. 81-1 24 77
Technischer Leiter: P. Thielen, F. 81-1 24 02

Zentrales Sekretariat der Botanischen Lehrstühle: Frau Heidi Schwan (F. 81-1 23 40)

Institut für Biochemie der Pflanzen (Gebäude 26.03, Ebene 01)

Univ.-Prof. Dr. Heinrich Strotmann, F. 81-1 23 47
Sekretariat: Frau Rita Reidegeld, F. 81-1 41 32
Univ.-Prof. N.N.
Akad. Rat: Priv.-Doz. Dr. Jürgen Schumann, F. 81-1 37 32
Apl. Prof. Dr. Susanne Bickel, F. 81-1 19 56, Gebäude 26.21, Ebene U1, Raum 38
Priv.-Doz. Dr. Peter Jahns, F. 81-1 38 62
Priv.-Doz. Dr. Georg Groth, F. 81-1 28 22
Wiss. Ang.: Dipl.-Biol. Claudia Büchner (DFG) (F. 81-1 52 32), Dipl.-Biol. Thomas Grasses
(DFG), F. 81-1 34 30, Dipl.-Biol. Erika Meiß (DFG), F. 81-1 30 28, Dipl.-Biol. Jan Voet van
Vormizeele (F. 81-1 37 22), Dipl.-Biol. Antje Wehner (DFG)

Institut für ökologische Pflanzenphysiologie und Geobotanik

(Gebäude 26.13, Ebene 01)

Univ.-Prof. Dr. William Martin, F. 81-1 30 11
Sekretariat: Frau Marianne Limpert, F. 81-1 49 32
Wiss. Ass.: Dr. Katrin Henze, F. 81-1 39 83, Dr. Ulrich Nowitzki, F. 81-1 43 06, Dr. Andreas
Michels (Industrie) F. 81-1 34 32, Dipl.-Biotechnol. Thomas Lins (DFG), F. 81-1 23 43,
Dipl.-Biol. Carmen Rotte (Studienstiftung), F. 81-1 23 39, Dipl.-Biol. Meike Hoffmeister
(DFG), F. 81-1 23 39, Dipl.-Biol. Sandra Trenkamp, F. 81-1 34 32

Abt. Geobotanik (Gebäude 26.13, Ebene U1)

Univ.-Prof. Dr. Rainer Lösch, F. 81-1 48 78

Sekretariat: Frau Marianne Limpert, F. 81-1 48 78

Wiss. Ang.: Dr. Dirk Gansert, F. 81-1 49 38, Dipl.-Biol. Judith Haensler, F. 81-1 36 83

Dipl.-Biol. Andreas Stöhr, F. 81-1 49 38, Dr. Ulf Schmitz (BMBF), F. 81-1 45 11,

Dipl.-Biol. Guido Dericks (BMBF), F. 81-1 49 59

Institut für Entwicklungs- und Molekularbiologie der Pflanzen

(Gebäude 26.03, Ebene 02, Gebäude 26.13, Ebene U1)

Univ.-Prof. Dr. P. Westhoff, F. 81-1 23 38

Sekretariat: Marianne Limpert, F. 81-1 26 21

Univ.-Prof. Dr. August-Wilhelm Alfermann, F. 81-1 46 03

Wiss. Ass.: Dr. Ute Hoecker, F. 81-1 49 53

N.N., F. 81-13428, Dr. Elisabeth Fuß, F. 81-1 46 03

Wiss. Ang.: Dr. U. J. Santore, F. 81-1 45 61, Dipl.-Biol. Udo Gowik (Graduiertenkolleg),

F. 81-1 43 68, Dipl.-Biol. Bernhard Stein (GfF), F. 81-14368, Dr. (BMBF) Jörg Windhövel,

F. 81-1 49 54, Dipl.-Biol. Ute Hegener, F. 81-1 49 54, Dipl.-Biol. Hermann Garden,

F. 81-1 49 54, Dr. Andrea Windhövel (Industrieprojekt), F. 81-1 49 53, Dr. Karin Ernst

(BMBF), F. 81-1 23 41, Dipl.-Biol. Sabine Hock (DFG), F. 81-1 34 28, Dipl.-Biol. Kerstin

Schult (DFG), F. 81-1 23 44, Dipl.-Biol. Sascha Engelmann (DFG), F. 81-1 49 53, Dipl.-

Biol. Rosalinde Baumgardt (DFG)

Institut für Neurobiologie (Gebäude 26.02, Ebene 00 + U1)

Univ.-Prof. Dr. Wolf-Rüdiger Schlue, F. 81-1 34 16

Sekretariat: Marion Philipps, F. 81-1 34 14, Fax 81-1 34 15

Akad. Oberrat: Dr. Eberhard von Berg, F. 81-1 34 19

Wiss. Ass.: Dr. Dorothee Günzel (F. 81-1 34 18), Dr. Paul Dierkes (F. 81-1 30 89)

Wiss. Ang.: Dr. Peter Hochstrate (F. 81-1 13 80), Dipl.-Biol. Philippe Coulon (F. 81-1 30 93),

Dipl.-Biol. S. Trosiner (F. 81-1 35 75), Dipl.-Biol. Guido Klees (F. 81-1 35 81), Dipl.-Biol.

V. Wende (F. 81-1 30 95), Dipl.-Biol. H.-J. Wüsten (F. 81-1 30 89)

Arbeitsgruppe Zoologie und Didaktik der Biologie (Gebäude 26.13, Ebene U1)

Univ.-Prof. Dr. Klaus Lunau, F. 81-1 30 59

Sekretariat: Monika Haardt, F. 81-1 19 72, Fax 81-1 19 71

Wiss. Ass.: Dr. Thomas Eltz, F. 81-1 34 13

Wiss. Ang.: Dr. Renate Delhey, F. 81-1 14 40, Dipl.-Biol. Olaf Diestelhorst, F. 81-1 19 67

Institut für Zoomorphologie, Zellbiologie und Parasitologie

(Gebäude 26.03, Ebene 00)

Univ.-Prof. Dr. Heinz Mehlhorn, F. 81-1 30 52, Fax 81-1 44 99

Sekretariat: Karin Aldenhoven, F. 81-1 13 31

em. Prof. Dr. Werner Peters, F. 81-1 35 67

Univ.-Prof. Dr. Hartmut Greven, F. 81-1 20 81

Apl. Prof. Dr. Jochen D'Haese, F. 81-1 34 05, Apl. Prof. Dr. Achim Harder, F. 81-1 30 52

Honorarprofessor Dr. Michael Londershausen, F. 81-1 30 52

Apl. Prof. Dr. Hartmut Hentschel, F. 81-1 30 52

Akad. Oberrat Dr. Rüdiger Riehl (F. 81-1 35 82), PD Dr. Günter Schmahl (F. 81-1 28 52),

Dr. Jürgen Schmidt (F. 81-1 28 53), Priv.-Doz. Dr. Harry W. Palm (F. 81-1 28 53), Akad.

Oberrat Dr. Volker Walldorf (F. 81-1 35 66), Dipl.-Biol. Susanne Walter (F. 81-1 34 04),

Dipl.-Biol. Bettina Berendonck (F. 81-1 52 17), Dipl.-Biol. Yvonne Müller (F. 81-1 30 94),

Dr. Evelyn Krüger (F. 81-1 35 65)

Abteilung für Molekulare Parasitologie (Gebäude 26.13, Ebene 00)
(keinem Institut zugehörig)

Univ.-Prof., Prof. h. c. Dr. F. Wunderlich, F. 81-134 01, Fax 81-1 47 34,
E-mail: frank.wunderlich@mail.rz.uni-duesseldorf.de

Sekretariat: Brigitte Ingwersen, F. 81-1 42 90

Wiss. Ass.: Dr. J. Krücken, F. 81-1 47 33

Wiss. Ang.: Dr. H.-P. Schmitt-Wrede (F. 81-1 47 33)

Wiss. Mitarb.: Dr. W. P. M. Benten (DFG, F. 81-1 47 32), M. Epe (F. 81-1 47 32), R. Hosse
(F. 81-1 47 32) Dipl.-Chem. A. Kolpakova (DFG, F. 81-1 47 32), Dipl.-Biol. L. Mehnert
(F. 81-1 47 32), Dipl.-Biol. V. Wünsche (F. 81-1 47 33), Guo Zhiyong (F. 81-1 47 32)

Institut für Entwicklungs- und Molekularbiologie der Tiere

(Gebäude 26.13, Ebene 00)

Univ.-Prof. Dr. Ulrich Rüther, F. 81-1 13 91, E-Mail: ruether@uni-duesseldorf.de

Sekretariat: Tanja Schöttler, F. 81-1 48 60, Fax 81-1 51 13

Wiss. Ang.: Dr. Renate Dildrop, F. 81-1 49 01, e-mail: dildrop@uni-duesseldorf.de
Dr. Lars Grotewold, F. 81-1 17 67, e-mail: lars.grotewold@uni-duesseldorf.de

Wiss. Ass. Dr. Thomas Theil, F. 81-1 22 36, E-Mail: thomas.theil@uni-duesseldorf.de

Wiss. Mitarbeiter: Helge Borgarts (F. 81-1 49 04), Silke Koch (F. 81-1 56 86), Julia
Mummenhoff (F. 81-1 49 04)

Institut für Zoophysiology (Gebäude 26.12, Ebene 00)

Univ.-Prof. Dr. Manfred K. Grieshaber, F. 81-149 90, E-Mail: griesha@uni-duesseldorf.de

Sekretariat: Judith Haller, F. 81-132 34, Fax 81-138 97, E-Mail: Hallerjt@uni-duessel-
dorf.de

Wiss. Ang.: Prof. Dr. Christopher Bridges (F. 81-149 91)

Wiss. Mitarb.: Ariane Bauer (F. 81-142 42), Ulrike Hergert (F. 81-135 79), Gereon Maurer
(F. 81-142 41), Andre Müller (F. 81-151 16), Christian Ortmann (F. 81-149 86), Nadine
van Os (F. 81-149 69), Jeanette Schmidt-van de Meer (F. 81-126 09)

Institut für Physikalische Biologie (Gebäude 26.12, Ebene U1)

Univ.-Prof. Dr. Detlev Riesner, F. 81-148 40/113 90, e-mail: riesner@biophys.uni-dues-
seldorf.de

Stellvertreter: Univ.-Prof. Dr. Rolf Wagner, F. 81-149 28

Sekretariat: Frau Heidi Gruber, F. 81-148 76, Fax: 81-151 67

Akadem. Oberrat: Priv.-Doz. Dr. Gerhard Steger, F. 81-149 27

Wiss. Ang.: Dipl.-Biol. Dr. Katja Aschermann (F. 81-152 04), Dipl.-Biol. Oliver Bannach
(F.81-148 26), Dipl.-Biol. Eva Brinkmann (F. 81-153 14), Dipl.-Biol. Christian Dumpitak
(F. 81-153 14), Dipl.-Biol. Kerstin Elfrink (F. 81-153 14), Dipl.-Biol. Nina Gildehaus (F. 81-
149 45), Dipl.-Biol. Stefan Gräf (F. 81-149 27), Dipl.-Biol. Katja Jansen (F. 81-153 14),
Dipl.-Biol. Nadin Kolonko (F. 81-123 42), Dipl.-Biol. Bianca Komp (F. 81-149 46), Dipl.-
Biol. Karl-Werner Leffers (F. 81-147 03), Dipl.-Biol. Marc Meißner (F. 81-149 45), Dr.
Luitgart Nagel-Steger (F. 81-153 96), Dipl.-Biol. Thyra Parthen (F. 81-145 91), Dipl.-Biol.
Corinna Pohl (F. 81-149 46), Dipl.-Biol. Britta Reckendrees (F. 81-152 04), Dr. Jens Schell
(F. 81-147 03), Dipl.-Biol. Axel Schmitz (F. 81-152 04), Dipl.-Biol. Petra Stroeks (F. 81-
148 26), Dipl.-Biol. Nicole Weinmann (F. 81-147 03), Dipl.-Biol. Michael Wolff (F. 81-
153 14), Bernd Esters (F. 81-149 23), Michael Schenk (F. 81-147 03), Ilka Ostermann
(F. 81-147 03), Tech. Ang. Reinhild Wurm (F. 81-149 45)

Abteilung NMR-Spektroskopie biologischer Makromoleküle

(Forschungszentrum Jülich, Geb. 5.2)

Univ.-Prof. Dieter Willbold (024 61/61 21 00), Fax (024 61) 61 20 23

Dr. Michael Schmitz (F. 024 61/61 21 23), Thomas Stangler, M.S. (F. 024 61/61 58 74),

Dipl.-Biol. Katja Wiesehan (F. 024 61/61 21 23), Dr. Matthias Stoldt (F. 024 61/61 58 74),

Dr. Bernd König (F. 024 61/61 21 23), Dipl.-Biotech. Tuyen Tran (F. 024 61/61 21 23),

Tech. Ang. Esther Jonas (F. 024 61/61 21 23)

Institut für Biologische Informationsverarbeitung (IBI), IBI-2: Biologische Strukturforchung (Prof. G. Büldt)

F. 024 61 - 61 20 20, E-Mail: g.buelدت@fz-juelich.de

Forschungszentrum Jülich GmbH

siehe Seite 92

Institut für Mikrobiologie (Gebäude 26.12, Ebene 01)

s. auch <http://www.uni-duesseldorf.de/WWW/MathNat/mikrobio/>

Univ.-Prof. Dr. Cornelis P. Hollenberg, F. 81-147 20, Fax 81-153 70,

E-mail: cornelis.hollenberg@uni-duesseldorf.de

Sekretariat: Frau Hannelore Gurk, F. 81-147 20, Fax: 81-153 70,

E-mail: hannelore.gurk@uni-duesseldorf.de

Univ.-Prof. Dr. Joachim F. Ernst, F. 81-151 76, Fax: 81-151 76,

E-mail: joachim.ernst@uni-duesseldorf.de

Univ.-Prof. Dr. Johannes H. Hegemann, F. 81-137 33, 81-145 80, 81-145 85,

Fax: 81-135 67, E-mail: johannes.hegemann@uni-duesseldorf.de

OA Priv.-Doz. Dr. Ralf Kölling-Paternoga, F. 81-127 81,

E-mail: ralf.koelling@uni-duesseldorf.de

Gruppenleiterin: Priv.-Doz. Dr. Erika Fleig, F. 81-115 81, Fax 81-135 67,

E-mail: fleigu@uni-duesseldorf.de

Priv.-Doz. Dr. Massoud Ramezani Rad, F. 81-134 25,

E-mail: ramezani@uni-duesseldorf.de

Akad. Oberrat: Dr. Rainer Roggenkamp, F. 81-148 52

E-mail: r.roggenkamp@uni-duesseldorf.de

Gastwissenschaftler: Dr. Paul Hardy, F. 81-113 32,

E-mail: phardy@uni-duesseldorf.de

Techn. Ang.: Dipl.-Biol. Ulrich Kleinhans, F. 81-135 72,

E-mail: ulrich.kleinhans@uni-duesseldorf.de

Wiss. Ang.: Dr. Adelheid Degelmann (F. 81-114 81/81-157 89), e-mail: adelheid.degelmann@uni-duesseldorf.de),

Dr. Andreas Kranz (F. 81-135 86, e-mail: andreas.kranz@uni-duesseldorf.de),

Dr. Klaus Lengeler (F. 81-127 79), Dr. Sigrid Nilius (F. 81-114 82, E-mail: nilius@uni-duesseldorf.de),

Dr. Claudia Timpel (F. 81-149 08), Dipl.-Biol. Frederik

Wuppermann (F. 81-145 85, E-mail: frederik.wuppermann@uni-duesseldorf.de),

Dipl.-Biol. Carsten Amuel (F. 81-148 34/149 10, e-mail: amuel@uni-duesseldorf.de),

Dipl.-Biol. Christoph Beuter (F. 81-145 81), Dipl.-Biol. Corina Decker (F. 81-145 81),

Dipl.-Biol. Thomas Doedt (F. 81-151 77), Dipl.-Biol. Claudia Hopp (F. 81-147 73),

Dipl.-Biol. Zheng Hu (F. 81-134 25), Dipl.-Biol. Stefanie Huppert (F. 81-113 68),

Dipl.-Biol. Inga Karig (F. 81-145 81), Dipl.-Biol. Anne Kerres (F. 81-145 81),

Dipl.-Biol. Andrea Kinner (F. 81-127 81), Dipl.-Biol. Jens Klabunde (F. 81-119 03/-137 24,

E-mail: klabundj@uni-duesseldorf.de),

Dipl.-Biol. Gabi Köhler (F. 81-145 80), Dipl.-Biol. Tamara Krsmanovic (F. 81-113 68,

E-mail: krsmanovic@uni-duesseldorf.de),

Dipl.-Biol. Katja Mölleken (F. 81-145 80), Dipl.-Biol. Agnes Pawelec (F. 81-127 81),

Dipl.-Biol. Stephan Prill (81-118 46), Dipl.-Biol. Ute

Selan (F. 81-149 10/81-147 73), Dipl.-Biol. Dörthe Voss (F. 81-119 02)

Institut für Molekulare Enzymtechnologie

(Gebäude 15.8, Forschungszentrum Jülich GmbH, 52425 Jülich)
s. auch <http://www.iet.uni-duesseldorf.de/>

Univ.-Prof. Dr. Karl-Erich Jaeger, F. (024 61) 61 69 66, Fax: (024 61) 61 24 90

Sekretariat: Sabine Brehmer, F. (024 61) 613716, Fax: (024 61) 612490,
e-mail: s.brehmer@fz-juelich.de

Priv.-Doz. Dr. Werner Hummel, F. (024 61) 61 37 90, e-mail: w.hummel@fz-juelich.de

Wiss. Mitarb.: Dipl.-Biol. Kofi Abokitse, F. (024 61) 61 29 35, e-mail: k.abokitse@fz-juelich.de,

Dipl.-Biol. Anke Beselin F. (024 61) 61 57 97, e-mail: a.beselin@fz-juelich.de,

Dipl.-Biol. Peter Brixius, F. (024 61) 61 67 31, e-mail: P.Brixius@fz-juelich.de, Dipl.-Chem.

Ulf Brockmeier, F. (024 61) 61 67 31, e-mail: u.brockmeier@fz-juelich.de, Dipl.-Chem.

Pedram Dehadri, F. (024 61) 61 29 33, e-mail: P.Dedhari@fz-juelich.de, Dr. Thorsten

Eggert, F. (024 61) 61 29 39, e-mail: t.eggert@fz-juelich.de, Dipl.-Biol. Birgit Geueke,

F. (024 61) 613745, e-mail: B.Geueke@fz-juelich.de, Dipl.-Biol. Aillen Susanne Funke,

F. (024 61) 61 57 97, e-mail: s.funke@fz-juelich.de, Dipl. -Biol. Silke Heckmann,

F. (024 61) 61 57 97, e-mail: s.heckmann@fz-juelich.de, Dr. Jürgen Hubbuch, F. (024 61)

61 41 73, e-mail: J.Hubbuch@fz-juelich.de, Dipl.-Ing. Stefanie Kattenbach, F. (024 61)

61 37 45, e-mail: s.kattenbach@fz-juelich.de, Dipl.-Biol. Christian Leggewie, F. (024 61)

61 29 39, e-mail: c.leggewies@fz-juelich.de, Dipl.-Chem. Frank Schneider, F. (024 61)

61 37 45, e-mail: f.schneider@fz-juelich.de, Dipl.-Biol. Dennis Tielker, F. (024 61) 61 37 04,

e-mail: d.tielker@fz-juelich.de, Dipl.-Chem. Andrea Weckbecker, F. (024 61) 613745, e-

mail: A.Weckbecker@uni-duesseldorf.de

Institut für Genetik

s. auch www.uni-duesseldorf.de/MathNat/Genetik/

Univ.-Prof. Dr. Elisabeth Knust

F. 81-13504, Fax: 81-122 79, E-mail: knust@uni-duesseldorf.de

Univ.-Prof. Dr. Werner Kunz

F. 81-12333, Fax 81-123 33. e-mail: kunz@uni-duesseldorf.de

Univ.-Prof. Dr. Rüdiger Simon, F. 81-

Sekretariat: Frau Anna-Marie Harding, F. 81-135 04, Fax 81-122 79,

e-Mail: genetik@uni-duesseldorf.de

Frau Siegrid Daniel, F. 81-135 04, Fax: 81-122 79

e-mail: Siegrid.Daniel@uni-duesseldorf.de

Prof. em.: Dr. Oswald Hess, F. 81-122 76, E-mail: hess@uni-duesseldorf.de

Akad. Oberrat: Prof. Dr. Hans Bünemann, F. 81-134 21,

E-mail: bueneman@uni-duesseldorf.de

Wiss. Ang.: Prof. Dr. Karl Heinz Glätzer, F. 81-122 96,

E-mail: glaetzer@uni-duesseldorf.de

Hochsch.-Doz.: Apl. Prof. Dr. Uwe A. O. Heinlein, F. 81-120 76,

E-mail: heinlein@uni-duesseldorf.de, Hochsch.-Doz. Dr. Christoph Grevelding, F. 81-

130 70,

E-mail: greveld@uni-duesseldorf.de, PD Dr. Arno Müller, F. 81-147 43, e-mail: mueller-ar@uni-duesseldorf.de, Dr. Andreas Wodarz, F. 81-147 43, E-mail: wodarz@uni-duesseldorf.de

Wiss. Ass.: Dr. Olaf Bossinger, F. 81-150 71, E-Mail: bossinge@uni-duesseldorf.de,

Wiss. Ang.: Dr. André Bachmann (DFG), F. 81-124 06, E-mail: bachman@uni-duesseldorf.de, Dipl.-Biol. Sandra Berger (DFG), F. 81-148 72, E-mail: bergersa@uni-duesseldorf.de, Chieko Takizawa, F. 81-147 38, e-mail: Chieko.Takizawa@uni-duesseldorf.de, Dipl.-Biol. Diane Egger (DFG), F. 81-147 41, E-Mail: Diane.Egger@uni-duesseldorf.de, Dipl.-Biol. Daniela van Fürden (DFG), F. 81-150 71, e-mail: fuerden@uni-duesseldorf.de, Dipl.-Biol. Mirjana Gagic (DFG), F. 81-147 41, E-Mail: pchelica@hotmail.com, Dipl.-Biol. Wiebke Gödde (DFG) F. 81-147 39, E-Mail: goeddedew@uni-duesseldorf.de, Dipl.-Biol. Tanja Gryzik (DFG), F. 81-114 77, E-Mail: gryzik@uni-duesseldorf.de,

Dr. Kevin Johnson (DFG), F. 81-145 41, E-mail: johnson@uni-duesseldorf.de, Dipl.-Biol.
Özlem Kilinc (DFG), F. 81-147 37, E-Mail: Kilinc@arz.uni-duesseldorf.de, Dipl.-Biol.
Jürgen Knobloch, F. 81-124 08 (DFG), E-Mail: Knobloch@uni-duesseldorf.de, Dipl.-Biol.
Meike Löbbecke (DFG), F. 81-126 35, E-Mail: loebbecke@uni-duesseldorf.de, Dipl.-Biol.
Ansgar Prümer (DFG), F. 81-151 73, E-Mail: pruemmer@uni-duesseldorf.de, Dipl.-Biol.
Walther von Stein (DFG), F. 81-147 38, E-Mail: vonstein@uni-duesseldorf.de, Dipl.-Biol.
Christoph Segbert (Boehringer), F. 81-126 35, E-Mail: segbert@uni-duesseldorf.de, Dipl.-
Biol. Isabel Wasserscheid (DFG), F. 81-126 35, E-Mail: wassersc@uni-duesseldorf.de,
Dr. Volker Wippersteg (DFG), F. 81-148 08, E-Mail: wipperst@uni-duesseldorf.de

VII. Wissenschaftliche Einrichtung Institut für Experimentelle Psychologie

Geschäftsführende Leiter: Univ.-Prof. Dr. Clemens Kirschbaum
Stellvertreter: Univ.-Prof. Dr. Axel Buchner

I: Lehrstuhl für Physiologische Psychologie

Univ.-Prof. Dr. J. P. Huston, F. 81-142 96

Sekretariat: Dipl.-Psych. Bianca Topic, F. 81-142 96 und F. 81-120 24

Priv.-Doz. Dr. Rüdiger U. Hasenöhl

Wiss. Ass.: Dr. Maria Angelica De Souza Silva (F. 81-142 97)

Wiss. Ang.: Dipl.-Psych. Ekrem Dere (F. 81-142 98), Dipl.-Psych. Christian Müller (F. 81-134 91), Dipl.-Biol. Jay-Shake Li (F. 81-134 93) (DFG), Dipl.-Psych. Daniela Schulz (F. 81-134 91), Dipl.-Psych. Emriye Kart (F. 81-120 13; DFG)

II: Lehrstuhl für Experimentelle Biologische Psychologie

Univ.-Prof. Dr. Petra Stoerig

Sekretariat: Ilse Fallmann, F. 81-122 65

Abt. für Differentielle und Klinische Psychophysiologie: Univ.-Prof. Dr. Franz-Josef Hehl, F. 81-120 62

Abt. für Psychoendokrinologie und Psychoimmunologie: Univ.-Prof. Dr. Clemens Kirschbaum, F. 81-120 90

Univ.-Prof. em. Dr. Eugene R. Wist, F. 81-134 95

Dr. Michael Niedeggen, Juniorprofessor, F. 81-120 11

Wiss. Ang.: Dipl.-Psych. Jan-Henryk Dombrowski (F. 81-120 71), Dipl.-Psych. Patrick Gajewski (F. 81-120 10), Dipl.-Psych. Guido Hesselmann (VW-Stiftung) (F. 81-120 67), Dipl.-Psych. Simone Kern (DFG) (F. 81-143 83), Dipl.-Psych. Christof Loose (F. 81-120 72), Dipl.-Psych. Thomas Mierdorf (F. 81-120 10), Dipl.-Psych. Nicolas Rohleder (F. 81-151 92), Dipl.-Psych. Irmtraud Schnitzler (F. 81-190 30), Dipl.-Psych. Stefanie Schramm (F. 81-120 64), Dipl.-Psych. Manfred Söder (F. 81-120 63), Dipl.-Psych. Verena Walpurger (F. 81-117 75), Dr. Oliver Wolf (DFG), F. 81-117 99)

III: Lehrstuhl für Allgemeine Psychologie und Arbeitspsychologie

Univ.-Prof. Dr. Axel Buchner, F. 81-122 71

Sekretariat: Gudrun Mau, F. 81-122 71

Univ.-Prof. i. R. Dr. Hans-Joachim Grabitz (F. 81-121 41)

Abt. für Klinische Psychologie: Univ.-Prof. Dr. Reinhard Pietrowsky (F. 81-121 40)

Univ.-Prof. em. Dr. Karl-Theodor Kalveram, F. 81-122 72

Wiss. Ang.: Dipl.-Psych. Nadine Baumgartner (F. 81-156 43), Dipl.-Psych. Constantin Bornowski (F. 81-135 29), Dr. Martin Brandt (F. 81-124 68), Dipl.-Psych. Peter Hachl (DFG) (F. 81-121 46), Dr. Philipp Hammelstein (F. 81-134 82), Dipl.-Psych. Anton Illenberger (F. 81-145 68), Dipl.-Psych. Axel Kowalski (F. 81-130 57), Dipl.-Psych. Olaf

Lahl (F. 81-121 46), Dr. Petra Jansen-Osmann (F. 81-122 70), Dipl.-Psych. Susanne Mayr (F. 81-122 70), Dipl.-Psych. Bettina Mehl (DFG) (F. 81-157 81), Dr. Ulrich Natke (DFG) (F. 81-13057), Dipl.-Log. Patricia Sandrieser (DFG) (F. 81-134 84), Dr. Thomas Schirnauer (DFG) (F. 81-113 18), Dipl.-Psych. Roland Schneider (F. 81-122 69), Dipl.-Psych. Elmar Stamm (F. 81-122 75)

IV: Lehrstuhl für Psychologie

Univ.-Prof. Dr. Joachim Krauth , F. 81-115 45

Sekretariat: Monika Gretzke, F. 81-121 44

Wiss. Ang.: Dipl.-Psych. Silke Becker , F. 81-123 10

Wiss. Ang.: Dipl.-Psych. Michael Syleounis, F. 81-121 43

VIII. Geographisches Institut

Geschäftsführender Leiter: Univ.-Prof. Dr. Ekkehard Jordan, F. 81-120 45

Vertreter: Univ.-Prof. Dr. Norbert Wein, F. 81-113 54

Lehrstuhl für Physische Geographie (Gebäude 25.12, Ebene 01)

Univ.-Prof. Dr. Ekkehard Jordan , F. 81-120 45

Sekretariat: Frau Angela Rennwanz, F. 81-134 64/115 84/120 45, Fax: 81-134 64

Akad. Rat: Dr. Dr.-Ing. Wilfried Linder, F. 81-137 87

Wiss. Mitarb.: Dr. A. Ikinge, F. 81-137 39; N.N., F. 81-120 49/114 70

Techn. Ang.: Dipl.-Math. Michael Braitmeier, F. 81-137 85

Kartographie: Frau Dipl.-Ing. Heide Elke Kleindin, F. 81-120 50

Arbeitsrichtung Geomorphologie

Univ.-Prof. Dr. Gerd Wenzens, F. 81-120 48

Lehrstuhl für Kulturgeographie und Entwicklungsforschung

Lehrstuhl für Geographie und ihre Didaktik

(Gebäude 25.12, Ebene 02)

Univ.-Prof. Dr. Norbert Wein, F. 81-113 54

Sekretariat: Frau Marga Potthoff , F. 81-113 55/120 47, Fax: 81-120 40

Wiss. Ass.: Dr. Brigit Montag , F. 81-142 35

Wiss. Mitarb.: Dr. Helmut Schneider , F. 81-120 52

Techn. Ang.: Claudia Dehling, F. 81-120 46

Kartographie: M. A. Udo Beha, F. 81-145 42

Am Institut lehrend: Priv.-Doz. Dr. Elmar Sabelberg, F. 81-120 44

Emeriti:

Univ.-Prof. Dr. Armin Gerstenhauer, F. 81-140 50

Univ.-Prof. Dr. Heinz Günter Steinberg

Professoren im Ruhestand:

Univ.-Prof. Günther Glebe, F. 81-120 51

Univ.-Prof. Dr. Wolfgang Schirmer, F. 81-120 42

Univ.-Prof. Dr. Karl Vorlauffer, F. 81-120 47

Betriebseinheit der Fakultät

Zentrales Chemikalienlager – ZCL –

Leiter: Dr. Hans Ippendorf, F. 81-123 29

Sekretariat: Frau H. Hellingrath, F. 81-141 40

Lehrveranstaltungen Sommersemester 2003

(vgl. auch Lehrveranstaltungen – Für Hörerinnen und Hörer aller Fakultäten – S. 96)
(Änderungen vorbehalten)

I. Mathematik

Vorlesungen und Übungen

- | | |
|--|--------------|
| 2300. Seminar Mathematik für Pharmazeuten
Mi. 9-11 (2stündig)
Hörsaal 5D | Singhof |
| 2301. Ergänzungen zu Mathematik für Pharmazeuten
Mi. 8-9 (1stündig)
Hörsaal 5D | Singhof/N.N. |
| 2302. Mathematik für Bioinformatiker
Di., Do. 14-16 (4stündig)
Hörsaal 5G | Thode |
| 2303. Übungen zu Mathematik für Bioinformatiker
Di., Do. 16-18 (2stündig) 1 Gruppe
Hörsaal 5G | Thode |
| 2304. Tutorium zu Mathematik für Bioinformatiker
Mi. 12-14 (2stündig)
Gebäude 25.22, Ebene 00, Raum 72 | Thode |
| 2305. Analysis II
Di., Fr. 11-13 (4stündig)
Hörsaal 5D | Meise |
| 2306. Übungen zu Analysis II
Mi. 14-16, 16-18 (2stündig) 6 Gruppen
Gebäude 25.13, Ebene U1, Raum 33
Gebäude 25.22, Ebene U1, Raum 34
Gebäude 25.22, Ebene U1, Raum 52 | Meise/N.N. |
| 2307. Tutorium zu Analysis II
nach Vereinbarung (2stündig) | Meise/N.N. |
| 2308. Computergestützte Mathematik
Fr. 14-16 (2stündig)
Hörsaal 5E | Meise |
| 2309. Übungen zu Computergestützte Mathematik
Fr. 16-18 (2stündig) 1 Gruppe
Gebäude 25.22, Ebene U1, Raum 32
(CIP-Raum) | Meise/N.N. |
| 2310. Lineare Algebra II
Mo. 11-13. Mi. 11-12 (3stündig)
Hörsaal 5D | Köhler |
| 2311. Übungen zu Lineare Algebra II
Do. 14-16, 16-18 (2stündig) 6 Gruppen
Gebäude 25.13, Ebene U1, Raum 33
Gebäude 25.22, Ebene U1, Raum 34
Gebäude 25.22, Ebene U1, Raum 52 | Köhler/N.N. |
| 2312. Numerik II
Mo. 14-16, Do. 11-13 (4stündig)
Hörsaal 5G | Witsch |

2313. Übungen zu Numerik II
nach Vereinbarung (2stündig) 2 Gruppen Witsch/N.N.
2314. Programmierübungen zu Numerik II
nach Vereinbarung (2stündig) 1 Gruppe Witsch/N.N.
2315. Numerik der Bildverarbeitung
nach Vereinbarung (2stündig) Witsch
2316. Analysis IV
Di., Fr. 11-13 (4stündig)
Hörsaal 5E Singhof
2317. Übungen zu Analysis IV
Mi. 14-16, 16-18 (2stündig) 4 Gruppen Singhof/N.N.
Gebäude 25.13, Ebene U1, Raum 22
Gebäude 25.13, Ebene U1, Raum 24
2318. Einführung in die Algebra
Mo., Mi. 11-13 (4stündig)
Hörsaal 5G Grunewald
2319. Übungen zu Einführung in die Algebra
Do. 14-16, 16-18 (2stündig) 2 Gruppen Grunewald/N.N.
Gebäude 25.22, Ebene U1, Raum 52
2320. Wahrscheinlichkeitstheorie
Mo. 11-13, Mi. 14-16 (4stündig)
Hörsaal 5E A. Janssen
2321. Übungen zu Wahrscheinlichkeitstheorie
Di. 14-16, 16-18 (2stündig) 1 Gruppe A. Janssen /Pauls
Gebäude 25.22, Ebene 01, Raum 81
2322. Grundlagen der Finanzmathematik
Mi. 11-13, Fr. 9-11 (4stündig)
Hörsaal 5H K. Janßen
2323. Übungen zu Grundlagen der Finanzmathematik
Di. 14-16 (2stündig) 1 Gruppe K. Janßen /El Mabrouk
Gebäude 25.13, Ebene U1, Raum 22
2324. Analytische Geometrie
Di., Do. 9-11 (4stündig)
Hörsaal 5G Baumgartner
2325. Übungen zu Analytische Geometrie
Di. 14-16 (2stündig) 1 Gruppe Baumgartner
Gebäude 25.13, Ebene 01, Raum 30
2326. Mathematische Logik
Di., Fr. 11-13 (2stündig)
Hörsaal 5G Ratschek
2327. Übungen zu Mathematische Logik
Mi. 14-16 (2stündig) 1 Gruppe Ratschek/Mathes
Gebäude 25.13, Ebene U1, Raum 30
2328. Relationen und Verbände in der SI
Mo. 16-18, Do. 9-11 (4stündig)
Gebäude 25.22, Ebene 00, Raum 72 Köhnen
2329. Funktionentheorie
Do. 16-18 (2stündig)
Gebäude 25.22, Ebene 00, Raum 81 Schröder
2330. Mathematische Wirtschaftstheorie II
nach Vereinbarung (2stündig) Schüffler

2331. Numerik partieller Differentialgleichungen Mi. 14-16. Do. 11-13 (4stündig) Gebäude 25.22, Ebene 02, Raum 81	Hochbruck
2332. Übungen zu Numerik partieller Differentialgleichungen Di. 14-16 (2stündig) 1 Gruppe Gebäude 25.22, Ebene 02, Raum 81	Hochbruck
2333. Programmierübungen zu Numerik partieller Differentialgleichungen nach Vereinbarung (2stündig) 1 Gruppe	Hochbruck
2334. Spezialvorlesung Numerik nach Vereinbarung (2stündig)	Hochbruck
2335. Übungen zu Spezialvorlesung Numerik nach Vereinbarung (2stündig) 1 Gruppe	Hochbruck
2336. Optimierung II Mo., Mi. 11-13 (4stündig) Gebäude 25.22, Ebene 02, Raum 81	Jarre
2337. Übungen zu Optimierung II nach Vereinbarung (2stündig) 1 Gruppe	Jarre/Hirschfeld
2338. Liealgebren Mo. 14-16, Fr. 9-11 (4stündig) Gebäude 25.22, Ebene 02, Raum 81	Kerner
2339. Übungen zu Liealgebren Fr. 14-16 (4stündig) 1 Gruppe Gebäude 25.13, Ebene U1, Raum 24	Kerner/N.N.
2340. Partielle Differentialgleichungen und höhere Analysis II Di., Fr. 11-13 (4stündig) Gebäude 25.22, Ebene 00, Raum 81	Steffen
2341. Übungen zu Partielle Differentialgleichungen und höhere Analysis II Mi. 14-16 (2stündig) 1 Gruppe Gebäude 25.13, Ebene U1, Raum 30	Steffen/N.N.
2342. Differentialgeometrie und Minimalflächen II Do. 11-13 (2stündig) Gebäude 25.22, Ebene 00, Raum 81	Steffen
2343. Modultheorie II Mo., Mi. 9-11 (4stündig) Hörsaal 5H	Wisbauer
2344. Übungen zu Modultheorie II nach Vereinbarung (2stündig) 1 Gruppe	Wisbauer/Ferreiro
2345. Allgemeine Konvergenztheorie Mo., Fr. 9-11 (4stündig) Gebäude 25.22, Ebene 00, Raum 72	Köhnen
2346. Partielle Differentialgleichungen Di., Do. 14-16 (4stündig) Gebäude 25.22, Ebene 00, Raum 72	Kracht
2347. Übungen zu Partielle Differentialgleichungen Do. 16-18 (2stündig) 1 Gruppe Gebäude 25.22, Ebene 00, Raum 72	Kracht
2348. Fuzzy-Logik nach Vereinbarung (2stündig)	Voller

2349. Wavelets
Fr. 14-16 (2stündig)
Gebäude 25.22, Ebene 00, Raum 74
Braun
2350. Ausgewählte Kapitel aus der Darstellungstheorie
Di. 9-11 (2stündig)
Hörsaal 5E
Kerner
- Proseminare**
2351. Lineare Algebra
nach Vereinbarung (2stündig)
Köhler
- Seminare**
Zulassungsvoraussetzung:
Mindestens bestandene Diplom-Vorprüfung im Fach Mathematik bzw. Physik
oder bestandene Zwischenprüfung im Fach Mathematik
2352. Algebra
nach Vereinbarung (2stündig)
Grunewald
2353. Geometrie
nach Vereinbarung (2stündig)
Grunewald
2354. Modellbildung in der Wahrscheinlichkeitstheorie
Fr. 14-16 (2stündig)
Gebäude 25.22, Ebene 01, Raum 81
A. Janssen /N.N.
2355. Numerik
nach Vereinbarung (2stündig)
Hochbruck/Witsch
2356. Analysis
Fr. 14-16 (2stündig)
Gebäude 25.13, Ebene U1, Raum 30
Steffen/N.N.
2357. Mathematische Optimierung
Mi. 16-18 (2stündig)
Gebäude 25.22, Ebene 03, Raum 73
Ratschek
2358. Modultheorie
nach Vereinbarung (2stündig)
Wisbauer
2359. Fachdidaktik
Do. 14-16 (stündig)
Gebäude 25.22, Ebene 01, Raum 81
Baumgartner
2361. Mathematische Wirtschaftstheorie II
nach Vereinbarung (2stündig)
Schüffler
2362. Darstellungstheorie
nach Vereinbarung (2stündig)
Kerner
2363. Finanzmathematik
Mi. 14-16 (2stündig)
Gebäude 25.22, Ebene 01, Raum 81
K. Janßen/EI Mabrouk
- Oberseminare (Nur für Examenskandidaten)**
2364. Spezielle stochastische Probleme
nach Vereinbarung (2stündig)
Janssen /Janßen /Klinger
2365. Numerik
nach Vereinbarung (2stündig)
Hochbruck/Witsch
2366. Funktionsanalysis
Mi. 14-18 (4stündig)
Gebäude 25.22, Ebene 03, Raum 73
Meise/Vogt (Wuppertal)

2367. Algebra Kerner/Göbel (Essen)/
Mi. 16-20 (14-tägig) (4stündig) Unger (Hagen)
Gebäude 25.22, Ebene 02, Raum 81
2368. Analysis Steffen/Schätzle (Bonn) et alii
Do. 15-18 (14-tägig) (3stündig)
in Bonn
2369. Homotopietheorie Singhof/Dozenten aus Wuppertal
Do. 15-18 und Bonn
Gebäude 25.22, Ebene 03, Raum 73
2370. Algebra Wisbauer
nach Vereinbarung (2stündig)
2371. Optimierung Jarre/Henn/Hirschfeld
nach Vereinbarung (2stündig)
- Sonstiges**
2372. Statistisches Kolloquium Degen /Giani/
Mo. 14-16 Godehardt/Janßen /
Vorträge nach gesonderter Bekanntgabe Janßen /Klinger/
Gebäude 25.22, Ebene 01, Raum 81 Krauth/Mau/Ranft
2373. Mathematisches Kolloquium Die Dozenten des
Vorträge nach gesonderter Bekanntgabe Mathematischen Instituts
Fr. 17-19 (2stündig)
Hörsaal 5H
2374. Anleitung zu wissenschaftlichem Arbeiten Die Dozenten und Emeriti des
nach Vereinbarung Mathematischen Instituts
2375. Erläuterungen zu Studienschwerpunkten Die Dozenten, die im WS 2003/4
Dienstag der letzten Vorlesungswoche einen Schwerpunkt beginnen
13 Uhr (nach der Analysis IV Vorl.)
Hörsaal 5E

II. Informatik

Vorlesungen und Übungen

2376. Informatik II Conrad
nach Vereinbarung (4stündig)
2377. Übungen zu Informatik II Conrad/N.N.
nach Vereinbarung (2stündig) 2 Gruppen
2378. Praktische Übungen zu Informatik II Conrad/N.N.
nach Vereinbarung (2stündig)
2379. Theoretische Informatik Rothe
Di., Do. 9-11 (4stündig)
Hörsaal 5H
2380. Übungen zu Theoretische Informatik Rothe /Spakowski
nach Vereinbarung (2stündig) 1 Gruppe
2381. Graphalgorithmen Wanke
Di., Do. 9-11 (4stündig)
Gebäude 25.22, Ebene 01, Raum 81
2382. Übungen zu Graphalgorithmen Wanke/Gurski
nach Vereinbarung (2stündig) 1 Gruppe

2383. Bioinformatik II. v. Haeseler
Di. 11-13 (2stündig)
Hörsaal 5H
2384. Übungen zu Bioinformatik II v. Haeseler/Radtke/N.N.
nach Vereinbarung (2stündig) 1 Gruppe
2385. Informationstheorie und Codierung Aurich
Di., Do. 9-11 (4stündig)
Gebäude 25.22, Ebene 00, Raum 81
2386. Übungen zu Informationstheorie und Codierung Aurich
Di. 14-16 (2stündig) 1 Gruppe
Gebäude 25.22, Ebene 00, Raum 81

Seminare

Zulassungsvoraussetzung:
Mindestens bestandene Diplom-Vorprüfung im Fach Mathematik bzw. Physik
oder bestandene Zwischenprüfung im Fach Mathematik

2387. Kryptographie Rothe
nach Vereinbarung (2stündig)
2388. Approximationsalgorithmen Wanke
nach Vereinbarung (2stündig)
2389. Bioinformatik v. Haeseler
nach Vereinbarung (2stündig)

Oberseminare (Nur für Examenkandidaten)

2390. Aktuelle Arbeiten der Bioinformatik v. Haeseler
nach Vereinbarung (2stündig)
2391. Bildverarbeitung Aurich
nach Vereinbarung (2stündig)
2392. Komplexitätstheorie Rothe
nach Vereinbarung (2stündig)

Sonstiges

2393. Anleitung zu wissenschaftlichem Arbeiten Aurich/Rothe /
nach Vereinbarung Wanke/v. Haeseler

III. Physik

a) Experimentalphysik

Vorlesungen und Übungen für Studierende im Grundstudium

2394. Experimentalphysik II Willi
(für Physiker und Mathematiker) und
Experimentalphysik I
(für Informatiker)
Mo., Do. 9-11 (4stündig)
Hörsaal 5L
2395. Übungen zur Experimentalphysik II Willi/Hemmers
(für Physiker und Mathematiker) und Experimentalphysik I
(für Informatiker)
Mo., Do. 8-9 (2stündig)
Hörsaal 5L

- | | |
|---|----------------------|
| 2396. Experimentalphysik II
(Für Biologen, Chemiker, Geographen)
Di., Mi. 9-11 (4stündig)
Hörsaal 5L | Wicht |
| 2397. Übungen und Ergänzung zur Experimentalphysik II
(für Biologen, Chemiker, Geographen)
Di., Mi. 8-9 (2stündig)
Hörsaal 5L | Wicht |
| 2398. Physik für Mediziner I.
(2stündig)
1. bis 7. Woche: Di. 9-11, Hörsaal 6J
ab 8. Woche: Di. 11-13, Hörsaal 2A | Schumacher |
| 2399. Experimentalphysik IV
(für Physiker und Mathematiker)
Mo., Mi. 9-11 (4stündig)
Hörsaal 5K | Getzlaff |
| 2400. Übungen zur Experimentalphysik IV
(für Physiker und Mathematiker)
Do. 11-12 (1stündig)
Hörsaal 5K | Getzlaff/N.N. |
| Vorlesungen für Studierende im Hauptstudium | |
| 2401. Experimentalphysik VI:
Einführung in die Festkörperphysik
Di., Fr. 11-13 (4stündig)
Gebäude 25.23, Ebene U1, Raum 36 | N.N. |
| 2402. Methodik des Physikunterrichts in der
Sekundarstufe II (Akustik) (D2, D3)
Di. 9-11 (2stündig)
Gebäude 25.23, Ebene U1, Raum 36 | Fromme |
| 2403. Methodik des Physikunterrichts in der
Sekundarstufe I (Elektrizität) (D2, D3)
Fr. 9-11 (2stündig)
Gebäude 25.23, Ebene U1, Raum 36 | Fromme |
| 2404. Diagnostik heißer Laborplasmen
Kompaktveranstaltung vom 4.-8.8.2003
im Umfang von 2 SWS
Hörsaal 5J | Bessenrodt-Weberpals |
| 2405. Gasentladungsphysik von Strahlungsquellen
Mi. 14-16 oder nach Vereinbarung (2stündig)
Hörsaal 5J | Born |
| 2406. Biophysik für Physiker, Chemiker und Biologen
(4stündig)
nach Vereinbarung | Dhont, N.N. |
| 2407. Vorlesung und Praktikum Untersuchungsmethoden
der Oberflächen- und Dünnschichttechnik im
Rahmen der Ferienschule des Forschungs-Zentrums Jülich | Franchy |
| 2408. Mikroskopieverfahren zur Abbildung
von Festkörpergrenzflächen
nach Vereinbarung (2stündig) | Giesen |
| 2409. Analog-Digital-Wandlung elektrischer Signale
Blockveranstaltung im Anschluss
an die Vorlesungszeit (2stündig) | Hollenberg |

- | | | |
|--------------------------------|---|---|
| 2410. | Einführung in die Hochtemperaturplasmaphysik und Kernfusion mit magnetischem Einschluss
Mo. 16-18 (2stündig)
Gebäude 25.42, Ebene 02, Raum 31 | Samm |
| 2411. | Laser: Grundlagen und Anwendungen
(4stündig)
Zeit und HS nach Vereinbarung | Schiller |
| 2412. | Theoretische Übungen zur Vorlesung Laser
(2stündig)
Zeit und HS nach Vereinbarung | Schiller/Fröhlich |
| 2413. | Praktische Übungen zur Vorlesung Laser
(2stündig)
Zeit und HS nach Vereinbarung | Schiller /Ostendorf |
| 2414. | Solarzellen II
Do. 15-17 (2stündig)
Hörsaal 5J | Wagner |
| 2415. | Laser-Plasmaphysik und Trägheitsfusion
(4stündig) nach Vereinbarung | Pretzler, N.N. |
| Seminare und Kolloquium | | |
| 2416. | Seminar zum Praktikum:
Schulorientiertes Experimentieren (D3)
Mi. 14-15.30 (2stündig)
Gebäude 25.23, Ebene U1, Raum 36 | Fromme |
| 2417. | Seminar für die Teilnehmer an den Experimentellen Übungen zur Physik für Fortgeschrittene, gemeinsame Veranstaltung des Instituts für Experimentalphysik, des Instituts für Laser- und Plasmaphysik, des Instituts für Physik der kondensierten Materie und des Instituts für Angewandte Physik
Mi. 16-18 (2stündig)
Hörsaal 5J | Kisker/Schiller /Willi/
Hammer /Hemmers /
Kempkens/Wenz/
Zerulla |
| 2418. | Seminar zur Didaktik der Physik für Studierende des Lehramtes SII (Methoden und Konzepte) (D1, D2)
Fr. 14-16 (2stündig)
Gebäude 25.23, Ebene U1, Raum 36 | Fromme/Claas |
| 2419. | Schulpraktische Studien (D1, D2)
Seminar für Studierende des Lehramts Sek II
Do. 14-16 (2stündig)
Gebäude 25.23, Ebene U1, Raum 36 | Claas |
| 2420. | Seminar für Studierende des Lehramts SII / SI
Mit Staatsexamensarbeiten in der Experimentalphysik
Fr. 14-16 oder nach Vereinbarung (2stündig)
Gebäude 25.23, Ebene 01, Raum 31 | Schumacher /
Theyßen/N.N. |
| 2421. | Seminar über Fusions- und Gasentladungsphysik
Mi. 9-11 (2stündig)
Gebäude 25.42, Ebene 02, Raum 31 | Born/Reiter |
| 2422. | Oberseminar über Laser-Materie-Wechselwirkung
(2stündig)
nach Vereinbarung | Schiller /Willi/
Pretzler/Lämmerzahl/
Wicht/Kempkens |

2423. Oberseminar zur Festkörper- und Oberflächenphysik mit auswärtigen Gästen nach bes. Ankündigung (2stündig) gemeinsam mit dem Institut für Angewandte Physik
Gebäude 25.23, Ebene 02, Raum 62
Schumacher /Kisker/
Hammer
2424. Seminar über laufende Arbeiten aus dem Institut für Experimentalphysik
Fr. 9-11 (2stündig)
Gebäude 25.42, Ebene U1, Raum 24
Schiller/N.N./Wicht/
Schumacher /Lämmerzahl
2425. Seminar über laufende Arbeiten aus dem Institut für Laser- und Plasmaphysik
Mi. 11-13 (2stündig)
Gebäude 25.42, Ebene 02, Raum 31
Willi/Pretzler/
Hemmers
2426. Physikalisches Kolloquium
Do. 17-19 (2tündig)
Hörsaal 5J
Die Dozenten der Physik

Physikalische Praktika für Studierende im Grundstudium

2427. Physikalisches Anfängerpraktikum für Physiker I
Ferienkurs vor Beginn der Vorlesungszeit
(4 Wochen)
Kursräume der Physikalischen Grundpraktika
Gebäude 25.33, Ebene U1
Schumacher /
wiss. Mitarbeiter
2428. Physikalisches Praktikum für
Naturwissenschaftler, Kurs A – Mathematiker
Ferienkurs vor Beginn der Vorlesungszeit
(4 Wochen)
Kursräume der Physikalischen Grundpraktika
Gebäude 25.33, Ebene U1
Schumacher /
wiss. Mitarbeiter
2429. Physikalisches Praktikum für
Naturwissenschaftler, Kurs B
Voraussetzung: bestandene Diplom-Vorprüfung
Parallelkurse: Mo., Di. 14-18 (4stündig)
Di. 14-18 (4stündig)
Kursräume der Physikalischen Grundpraktika
Gebäude 25.42, Ebene U1
Schumacher /
wiss. Mitarbeiter
2430. Praktische Lehrveranstaltung in Physik für
Pharmazeuten
Fr. 14-18 (4stündig, 14tätlich)
Kursräume der Physikalischen Grundpraktika
Gebäude 25.33, Ebene U1
Schumacher /
wiss. Mitarbeiter
2431. Praktische Lehrveranstaltung in Physikalischer
Chemie für Pharmazeuten
Fr. 14-18 (4stündig, 14tätlich)
Kursräume der Physikalischen Grundpraktika
Gebäude 25.33, Ebene U1
Schumacher /
wiss. Mitarbeiter
2432. Physikalisches Praktikum für Humanmediziner
Blockpraktikum 1. bis 7. Woche, 13.30 - 18.00
Kursräume der Physikalischen Grundpraktika
Gebäude 25.33, Ebene U1
Schumacher /
wiss. Mitarbeiter
2433. Physikalisches Praktikum für Zahnmediziner
Blockpraktikum 1. bis 7. Woche, 13.30-18.00
Kursräume der Physikalischen Grundpraktika
Gebäude 25.33, Ebene U1
Schumacher /
wiss. Mitarbeiter

Physikalische Praktika für Studierende im Hauptstudium und Examensarbeiten

- | | | |
|-----------------------------|--|--|
| 2434. | Schulorientiertes Experimentieren
Praktikum für Studierende des Lehramts Sek II
nach der Zwischenprüfung (8stündig)
Praktikumsräume der Wiss. Einrichtung Physik,
Gebäude 25.23, Ebene U1 | Fromme |
| 2435. | Experimentelle Übungen zur Physik für
Fortgeschrittene, halbtägig (20stündig)
Praktikumsräume des Instituts für Experimentalphysik,
Gebäude 25.33, Ebene 00 | Schiller /Wenz |
| 2436. | Experimentelle Übungen zur Physik für
Fortgeschrittene (für Lehramtskandidaten Sek II
im II. Studienabschnitt)
(4stündig)
Praktikumsräume des Instituts für Experimentalphysik,
Gebäude 25.33, Ebene 00 | Schiller /Wenz |
| 2437. | Experimentelle Übungen zur Physik für
Fortgeschrittene, halbtägig (20stündig)
Praktikumsräume des Instituts für Laser- und Plasmaphysik
Gebäude 25.33, Ebene 00 | Willi/Hemmers /
Kempkens/Osterholz |
| 2438. | Experimentelle Übungen zur Physik für
Fortgeschrittene (für Lehramtskandidaten Sek II
im II. Studienabschnitt)
(4stündig)
Praktikumsräume des Instituts für Laser- und Plasmaphysik
Gebäude 25.33, Ebene 00 | Willi/Hemmers /
Kempkens/Osterholz |
| 2439. | Informationspraktikum der Physik für Studierende
der Physik mit Wahlpflichtfach Informatik
halbtägig (20stündig)
Gebäude 25.42, Ebene 00, Raum 31 | N.N./Wenz/Willi/
Kempkens/Hemmers /Osterholz/
Schumacher /Wenk |
| 2440. | Hauptpraktikum, ganztägig (40stündig)
Institut für Experimentalphysik | Schiller /N.N./Wicht/
Schumacher |
| 2441. | Hauptpraktikum, ganztägig (40stündig)
Institut für Laser- und Plasmaphysik | Willi/Pretzler/
Hemmers /Kempkens |
| 2442. | Anleitung zu wissenschaftlichem Arbeiten
ganztägig (40stündig)
Institut für Experimentalphysik | Schiller /N.N./Wicht/
Schumacher /Lämmerzahl |
| 2443. | Anleitung zu wissenschaftlichem Arbeiten
ganztägig (40stündig)
Institut für Laser- und Plasmaphysik | Willi/Pretzler/
Hemmers /Kempkens |
| Materialwissenschaft | | |
| 2444. | Materialwissenschaft II
Di. 14-16 (2stündig)
Hörsaal 5J | Schierbaum |
| 2445. | Chemische Sensorik
nach Vereinbarung | Schierbaum |
| 2446. | Physikalische Metallkunde II
Di. 16-18 (2stündig)
Hörsaal 5M | Hofer |

2447. Materialwissenschaftliches Seminar
Do. 11-13 (2stündig)
Gebäude 25.23, Ebene 02, Raum 62 Schierbaum
2448. Materialwissenschaftliche Exkursion
priv. (nach Vereinbarung) Schierbaum
2449. Anleitung zu wissenschaftlichem Arbeiten
ganztägig (40stündig) Schierbaum
Institut für Physik der kondensierten Materie
Abteilung Materialwissenschaft
2450. Physikalisches Kolloquium
Do. 17-19 (2stündig) Die Dozenten
Hörsaal 5J der Physik

b) Theoretische Physik

Vorlesungen und Übungen

2451. Theoretische Physik II: Elektrodynamik
Di, Fr. 9-11 (4stündig) Pukhov
Hörsaal 5K
Beginn: Di. 22.4.2003, 9 c.t.
2452. Übungen zur Elektrodynamik, Gruppe 1
Do. 9-11 (2stündig) Pukhov/Karle/
Hörsaal 5K Posth
Beginn: Do. 24.4.2003
2453. Übungen zur Elektrodynamik, Gruppe 2
Do. 9-11 (2stündig) Pukhov/Lesnik
Seminarraum Gebäude 25.33, Ebene 00, Raum 61
Beginn: Do. 24.4.2003 im Hörsaal 5K
2454. Theoretische Physik IV: Thermodynamik
und Statistik Löwen
Di., Do. 9-11 (4stündig)
Hörsaal 5J
Beginn: Di. 22.4.2003
2455. Übungen zur Thermodynamik und Statistik
Hörsaal 5J Löwen/
Fr. 9-11 (2stündig) Harreis/Messina
Beginn: Fr. 25.4.2003 im Hörsaal 5J
2456. Bioinformatik und Statistische Physik
nach Vereinbarung Blossey
Seminarraum Gebäude 25.32, Ebene 03, Raum 51
2457. Begrenzte kritische Systeme
nach Vereinbarung Eisenriegler
Seminarraum Gebäude 25.32, Ebene 03, Raum 51
Vorbereitung und Beginn: Mo. 28.4.2003, 10 c.t.
2458. Quantenfeldtheorie: Quantenchromodynamik II
nach Vereinbarung Janssen
Seminarraum Gebäude 25.32, Ebene 03, Raum 51
2459. Übungen zur Quantenfeldtheorie
nach Vereinbarung Janssen /
Seminarraum Gebäude 25.32, Ebene 03, Raum 51 Foltin

2460. Spezialvorlesung
Kompaktveranstaltung im Umfang von 2 SWS
nach besonderer Ankündigung Scott
2461. Numerische Simulationen mit speziellen
Anwendungen Spatschek/
nach Vereinbarung (2stündig) Laedke
Seminarraum Gebäude 25.22, Ebene 00, Raum 23
Vorbesprechung: Di. 29.4.2002, 11 c.t.
2462. Übungen zu numerischen Simulationen
mit speziellen Anwendungen Spatschek/
nach Vereinbarung (2stündig) Laedke
Seminarraum Gebäude 25.22, Ebene 00, Raum 25
Vorbesprechung: Di. 29.4.2003, 11 c.t.
2463. Transportmechanismen in Hochtemperaturplasmen
nach Vereinbarung Tokar
Seminarraum Gebäude 25.22, Ebene 00, Raum 28
Vorbesprechung: Di. 15.4.2003, 14 s.t.
2464. Numerische Simulationen:
Übungen im Rahmen des Informatikpraktikums
der Physik für Fortgeschrittene Egger/Janssen /
halbtäglich (20stündig) Löwen/Pukhov/
Gebäude 25.23, Ebene 01, Raum 61 Spatschek/Harreis/
Wenk

Seminare

2465. Theoretisch-Physikalisches Oberseminar über
Quantenphysik im Nanometerbereich: Quanten-
punkte, Quantendrähte und Quantencomputer
nach Vereinbarung (2stündig) Egger/
Seminarraum Gebäude 25.32, Ebene 03, Raum 51 De Martino/
Feststellung der Teilnahme und Hügler
Ankündigung der Vorbesprechung gegen Ende
des WS 2002/2003 durch gesonderten Aushang
2466. Vorbereitung zum Theoretisch-Physikalischen
Oberseminar Egger/
nach Vereinbarung (4stündig) De Martino/
Seminarraum Gebäude 25.32, Ebene 03, Raum 51 Hügler
2467. Seminar über Methoden in der
Nichtlinearen Dynamik Spatschek/
nach Vereinbarung (2stündig) Karle/Posth
Seminarraum Gebäude 25.22, Ebene 00, Raum 23
2468. Seminar über das Verhalten von
Materie in relativistischen Laser-Feldern Pukhov
nach Vereinbarung (2stündig)
Seminarraum Gebäude 25.22, Ebene 00, Raum 23
2469. Seminar über spezielle Probleme in der
Theorie der kondensierten Materie Löwen/
nach Vereinbarung (2stündig) Likos/Harreis/
Seminarraum Gebäude 25.32, Ebene 02, Raum 51 Messina
2470. Seminar über spezielle Probleme der
Statistischen Physik Janssen /
nach Vereinbarung (2stündig) Foltin
Seminarraum Gebäude 25.32, Ebene 03, Raum 51

- | | |
|--|--------------------------------------|
| 2471. Seminar über spezielle Probleme der Festkörperphysik
nach Vereinbarung (2stündig)
Seminarraum Gebäude 25.32, Ebene 03, Raum 51 | Egger/
De Martino/
Hügler |
| 2472. Arbeitsseminar des Graduiertenkollegs „Hochtemperatur-Plasmaphysik“
nach Vereinbarung (2stündig)
Seminarraum Gebäude 25.22, Ebene 00, Raum 28 | Spatschek/
Lesnik |
| 2473. Seminar über Examensarbeiten aus dem Institut für Theoretische Physik
Lehrstuhl I
nach Vereinbarung (2stündig)
Seminarraum Gebäude 25.22, Ebene 00, Raum 23 | Spatschek/
Pukhov/Laedke/
Wenk |
| 2474. Seminar über Examensarbeiten aus dem Institut für Theoretische Physik
Lehrstuhl II
nach Vereinbarung (2stündig)
Seminarraum Gebäude 25.32, Ebene 03, Raum 51 | Löwen/
Likos |
| 2475. Seminar über Examensarbeiten aus dem Institut für Theoretische Physik
Lehrstuhl III
nach Vereinbarung (2stündig)
Seminarraum Gebäude 25.32, Ebene 03, Raum 51 | Janssen /
Foltin |
| 2476. Seminar über Examensarbeiten aus dem Institut für Theoretische Physik
Lehrstuhl IV
nach Vereinbarung (2stündig)
Seminarraum Gebäude 25.32, Ebene 03, Raum 51 | Egger/
De Martino |
| 2476a. Seminar des Sonderforschungsbereiches TR6
„Physik kolloidaler Dispersionen in äußeren Feldern“
Fr. 16–18 (2stündig)
Gebäude 25.32, Ebene 02, Raum 51 | Löwen/Likos |
| Sonstiges | |
| 2477. Physikalisches Kolloquium
nach besonderer Ankündigung
Do. 17-19
Hörsaal 5J | Die Dozenten
der Physik |
| 2478. Anleitung zu wissenschaftlichem Arbeiten
Institut für Theoretische Physik, Lehrstuhl I
nach Vereinbarung | Spatschek/Pukhov |
| 2479. Anleitung zu wissenschaftlichem Arbeiten
Institut für Theoretische Physik
Lehrstuhl II
nach Vereinbarung | Löwen/
Likos/Harreis/
Suchy |
| 2480. Anleitung zu wissenschaftlichem Arbeiten
Institut für Theoretische Physik
Lehrstuhl III
nach Vereinbarung | Janssen /
Foltin |
| 2481. Anleitung zu wissenschaftlichem Arbeiten
Institut für Theoretische Physik
Lehrstuhl IV
nach Vereinbarung | Egger/
Bausch/
De Martino |

c) Angewandte Physik

Vorlesungen und Übungen

2482. Angewandte Physik II: Optik
Mo. 11-13 (2stündig), Hörsaal 5J Kisker
2483. Übungen zur Vorlesung: Angewandte Physik II
Di. 8-9 (2stündig), Hörsaal 5M Kisker/N.N.
2484. Spezialvorlesung zur Angewandten Physik
Mo. 14-16 (2stündig), Hörsaal 5J Getzlaff
2485. Quantitative Mikrobereichsanalytik
Elektronenstrahlmikroanalytik
Do. 11-13 (2stündig), Hörsaal 5 J Hammer
2486. Anwendung mathematischer Methoden
in der Physik
nach Vereinbarung, Hörsaal 5J Kisker
2487. Patentrecht, Markenrecht und
Innovationsmanagement – Teil 1
(2stündig), nach Vereinbarung
Gebäude 25.43, Ebene 00, Raum 33 Cohausz
2488. Einführung in die aktuellen Forschungsthemen
am Institut für Angewandte Physik
(2stündig), nach Vereinbarung
Gebäude 25.43, Ebene 00, Raum 33 Kisker/Fromme/
Hammer

Seminare und Kolloquium

2489. Seminar für die Teilnehmer an den exp.
Übungen zur Physik für Fortgeschrittene
für Studierende mit Studienziel Diplom im
II. Studienabschnitt; gemeinsam mit den
Instituten für experimentelle Physik
Mi. 16-18 (2stündig), Hörsaal 5J
besondere Ankündigung Kisker/Willi/
Hammer /Kempkens/
Hemmers/Fromme
2490. Seminar über laufende Arbeiten aus
Institut für Angewandte Physik
Mi. 9-11 (2stündig)
Gebäude 25.43, Ebene 00, Raum 33 Kisker/Fromme/
Hammer
2491. Seminar zu den Vorlesungen des Instituts
für Angewandte Physik
Mi. 11-12 (1stündig)
Gebäude 25.43, Ebene 00, Raum 33 Kisker/Fromme
2492. Journal-Club
nach Vereinbarung (1stündig)
Gebäude 25.33, Ebene 01, Raum 22 Kisker
2493. Oberseminar für Festkörper- und
Oberflächenphysik mit auswärtigen Gästen
gemeinsam mit dem Institut für
Physik der Kondensierten Materie
nach Vereinbarung (2stündig)
Gebäude 25.23, Ebene 02, Raum 62
siehe besondere Ankündigungen Kisker/Fromme/
Hammer

2494. Physikalisches Kolloquium
Do. 17-19 (2stündig), Hörsaal 5J
siehe besondere Ankündigungen
- Die Dozenten
der Physik

Praktika und Examensarbeiten

2495. Experimentelle Übungen zur Physik für
Fortgeschrittene (für Studierende mit Studienziel
Diplom im II. Studienabschnitt)
halbtägig (20stündig)
Institut für Angewandte Physik
- Kisker/Fromme/
Hammer
2496. Experimentelle Übungen zur Physik für
Fortgeschrittene (für Lehramtskandidaten
Sek. II im II. Studienabschnitt)
(4stündig), Institut für Angewandte Physik
- Kisker/Fromme/
Hammer
2497. Informatikpraktikum der Physik
halbtägig (20stündig)
Gebäude 25.42, Ebene 00, Raum 31
(siehe auch Ankündigungen der Theoretischen Physik)
- Kisker/Kempkens/
/Meier/
Schumacher/Wenz
2498. Hauptpraktikum in Angewandter Physik
für Diplomanden und Lehramtskandidaten
Institut für Angewandte Physik
- Kisker/Fromme
Hammer
2499. Anleitung zu wissenschaftlichem Arbeiten
ganztägig (40stündig)
Institut für angewandte Physik
- Kisker/Kranz/
Fromme

IV. Chemie

A) Anorganische Chemie und Strukturchemie

1) Veranstaltungen vor der Diplomvorprüfung bzw. Zwischenprüfung

a) Pflichtveranstaltungen

2500. Anorganische Chemie I (Metalle)
(für Studierende der Chemie, Wirtschaftschemie,
Biochemie und des LA Chemie)
Fr. 9-11 (2stündig)
Hörsaal 6H
- Mewis
2501. Praktikum Anorganische Chemie
(für Studierende der Chemie)
a) Einführung
b) Qualitative Analyse
c) Quantitative Analyse
d) Instrumentelle Analyse
e) Seminare
täglich nachmittags (10stündig)
Praktikumsräume
- Frank /Kläui/Mewis/
N.N./Keck /Poll/Reiß/
Mitarbeiter/innen
2502. Praktikum Anorganische Chemie, Teil 2
(für Studierende der Wirtschaftschemie)
Mo., Di., Mi. nachmittags (8stündig)
Praktikumsräume
- Frank /Kläui/Mewis/
N.N./Keck /Poll/Reiß/
MitarbeiterInnen

2503. Chemisches Praktikum I
(für Studierende des Lehramts Chemie)
Mi., Do. ganztags (8stündig)
Praktikumsräume
begleitendes Seminar: Di. 14-15 (1stündig)
Seminarraum Lehrstuhl II

Frank /Mewis/
Mitarbeiter/innen

2504. Experimentelle Übungen in Anorganischer und
Allgemeiner Chemie
(für Studierende der Biologie)
nach Vereinbarung
Praktikumsräume Gebäude 26.31

Kläui/Keck /
Mitarbeiter/innen

2505. Seminar zu den experimentellen Übungen
(für Studierende der Biologie)
nach Vereinbarung
Hörsaal 6J

Kläui/Keck

b) Wahlpflicht- und Wahlveranstaltungen

2506. Experimentelle Übungen in Anorganischer und
Allgemeiner Chemie
(für Studierende der Mathematik und Physik)
a) Seminar
b) Praktische Übungen
Ferienkurs (4 Wochen)
Praktikumsräume Gebäude 26.31

Kläui/Diemert/
Mitarbeiter/innen

2507. Theoretische Übungen zur Vorbereitung auf den
Ferienkurs
(für Studierende der Mathematik und Physik)
Do. 11-13 (2stündig)
Hörsaal 5M

Kläui/Diemert

2) Veranstaltungen nach der Diplomprüfung bzw. Zwischenprüfung

a) Pflichtveranstaltungen

2508. Anorganische Chemie II
(Nichtmetalle)
(für Studierende der Chemie und Wirtschaftschemie)
Di. 11-13 (2stündig)

N.N.

2509. Anorganische Chemie III
(Koordinationschemie I)
(für Studierende der Chemie und Wirtschaftschemie)
Do. 9-11 (2stündig)
Hörsaal 6G

Kläui

2510. Anorganische Chemie IV
(Grundzüge der Festkörper- und Strukturchemie)
(für Studierende der Chemie, Wirtschaftschemie,
Biologie (WP), Physik (WP) und des Lehramts Chemie (WP))
Mi. 9-11 (2stündig)
Hörsaal 6H

Frank

2511. Analytische Chemie
(für Studierende der Chemie)
(4stündig)
Mi. 11-13, Hörsaal 6H
Fr. 11-13, Hörsaal 6J

verschiedene Dozenten
der Chemie

- | | | |
|-------|--|--|
| 2512. | Praktikum Anorganische Chemie
(Fortgeschrittenen Praktikum für Studierende
der Chemie)
nach Vereinbarung (28 Nachmittage)
Lehrstuhl I und II
begleitendes Seminar
nach Vereinbarung (2stündig) | Kläui/Frank /Mewis/
N.N./Diemert/Poll/

Wunderlich /
Mitarbeiter/innen |
| 2513. | Chemisches Praktikum II
(für Studierende des Lehramts Chemie)
Lehrstuhl II
nach Vereinbarung (4stündig) | Frank /Mewis/Poll
Reiß/Wunderlich /
Mitarbeiter/innen |

b) Wahlpflicht- und Wahlveranstaltungen

Schwerpunktfächer im Vertiefungs- bzw. Spezialisierungsstudium

b1) Festkörper- und Strukturchemie

b2) Analytische Chemie

b3) Metallorganische Chemie und Katalyse an Übergangsmetallzentren

(Weitere Veranstaltungen zu diesem Schwerpunkt bei b2) Organische Chemie und Makromolekulare Chemie)

- | | | |
|-------|---|---|
| 2514. | Supramolekulare Anorganische Chemie (zu b1)
Mo. 9-11 (2stündig)
Hörsaal 6H | Frank |
| 2515. | Präparative Chemie in ionisierenden Lösungsmitteln (zu b1)
Di. 9-11 (2stündig)
Hörsaal 6H | Mewis |
| 2516. | Metallorganische Komplexchemie (zu b3)
Fr. 11-13 (2stündig)
Hörsaal 6G | Pörschke |
| 2517. | Seminar über eigene Arbeiten und ausgewählte
Themen der Anorganischen und Element-organischen
Chemie
(für Mitarbeiter/innen)
nach Vereinbarung (1stündig, priv.)
Lehrstuhl I | Kläui/N.N./
Diemert/Keck /
Peters |
| 2518. | Massenspektrometrisches Seminar
nach Vereinbarung (1stündig)
Lehrstuhl I | Keck |
| 2519. | Seminar für Festkörper- und Strukturchemie
(für Mitarbeiter/innen und Studierende der
Chemie, Biologie und Physik)
Fr. 11-13 (2stündig)
Hörsaal 6H | Frank /Mewis |
| 2520. | Übungen zur Kristall-
strukturbestimmung (zu b1)
(für Studierende der Chemie, des Lehramts Chemie
und der Physik)
nach Vereinbarung (6stündig)
Lehrstuhl II | Frank /Mewis/Poll/
Reiß/Wunderlich |

- | | |
|---|---|
| 2521. Spezielle pulverkristallographische Analytik –
Praxiskurs mit Übungen (zu b1)
nach Vereinbarung (2stündig)
Lehrstuhl II | Reiß |
| 2522. Übungen zu Recherchen in Struktur-
datenbanken (zu b1)
nach Vereinbarung (2stündig)
Lehrstuhl II | Frank /Mewis/
Poll/Reiß/
Wunderlich |
| 2523. Übungen zur Strukturaufklärung mittels kombinierter
NMR, IR, UV-vis und MS-Methoden (zu b3)
nach Vereinbarung (4stündig)
Lehrstuhl I | Kläui/Braun /N.N./
Martin/Keck /Peters |
| 2524. Praktikum zu Kristallzuchtmethoden (zu b1)
nach Vereinbarung (2stündig)
Lehrstuhl II | Frank /Mewis/
Poll/Wunderlich /
Mitarbeiter/innen |
| 2525. Praktikum zur Thermischen Analyse (zu b1)
nach Vereinbarung (2stündig)
Lehrstuhl II | Frank /Mewis/
Poll/Wunderlich /
Mitarbeiter/innen |
| 2526. Praktikum zu Präparativen Methoden der
Festkörperchemie (zu b1)
nach Vereinbarung (4stündig)
Lehrstuhl II | Frank /Mewis/
Mitarbeiter/innen |
| 2527. Praktikum in Supramolekularer Anorganischer
und Metallorganischer Chemie (zu b1)
nach Vereinbarung (Option 1: 2stündig, Option 2: 7stündig)
Lehrstuhl II | Frank /Reiß/ |
| 2528. Praktikum in Spezieller Festkörperchemie (zu b1)
nach Vereinbarung (Option 1: 11stündig, Option 2: 6stündig)
Lehrstuhl II | Mewis/ |
| 2529. Praktikum in Metallorganischer Chemie und
Katalyse (zu b3)
nach Vereinbarung (10stündig)
Lehrstuhl I | Kläui/Diemert/
Mitarbeiter/innen |
| 2530. Anleitung zu selbständiger wissenschaftlicher Arbeit
täglich (ganztäglich) (priv.)
Lehrstuhl I und Lehrstuhl II | Frank /Kläui/
Mewis/N.N.
Pörschke |
| 2531. Anorganisch-Chemisches Kolloquium
nach besonderer Ankündigung
Mo. 17-19 (2stündig)
Hörsaal 6H | Die Dozenten der
Anorganischen Chemie |
| 2532. Chemisches Kolloquium
nach besonderer Ankündigung
Mi. 17-19 (2stündig)
Hörsaal 6G | Die DozentInnen
der Chemie |

B) Organische Chemie und Makromolekulare Chemie

1) Veranstaltungen vor der Diplomvorprüfung bzw. Zwischenprüfung

- | | |
|---|-------|
| 2533. Organische Chemie mit Experimenten
(für Studierende der Chemie, Wirtschaftschemie,
Biologie, Physik und Informatik (WP))
Di., Mi. 11-13 (4stündig)
Hörsaal 6J | Braun |
|---|-------|

- | | | |
|-------|---|--|
| 2534. | Organische Chemie II: Chemie der Aromaten und Heterocyclen
(für Studierende der Chemie, Wirtschaftschemie, Biochemie und Informatik (WP))
siehe besonderen Aushang (2stündig) | Martin |
| 2535. | Chemie
(für Studierende der Medizin und Zahnmedizin)
siehe besonderen Aushang (4stündig) | Prüstel |
| 2536. | Experimentelle Übungen in Chemie
(für Studierende der Medizin und Zahnmedizin)
siehe besonderen Aushang | Braun /Martin /Ritter
Prüstel/Mitarbeiter/innen |
| 2537. | Organisch-Chemisches Praktikum
(für Studierende der Biologie)
ganztägig, Ferienkurs
siehe besonderen Aushang | Braun /Martin /Ritter /
Prüstel/Mitarbeiter/innen |

2) Veranstaltungen nach der Diplomvorprüfung bzw- Zwischenprüfung

a) Pflichtveranstaltungen

- | | | |
|-------|--|--|
| 2538. | Organische Chemie IV: Naturstoffe
(für Studierende der Chemie, Wirtschaftschemie und Biochemie)
siehe besonderen Aushang (2stündig) | Braun |
| 2539. | Makromolekulare Chemie II
(für Studierende der Chemie und Wirtschaftschemie)
siehe besonderen Aushang | Ritter |
| 2540. | Spezielle Makromolekulare Chemie
siehe besonderen Aushang (2stündig) | Fink |
| 2541. | Erwerb der Sachkunde gemäß GefStoffV
(rechtliche Vorschriften und toxikologische Aspekte)
siehe besonderen Aushang | Fahr |
| 2542. | Experimentelle Übungen zur Organischen Chemie
(für Studierende der Chemie)
siehe besonderen Aushang (6.3 Wochen)
begleitendes Seminar
siehe besonderen Aushang (2stündig)
Seminarraum | Braun /Martin /
Ritter /Kubik/
Mitarbeiter/innen |
| 2543. | Experimentelle Übungen zur Organischen Chemie
(für Studierende der Wirtschaftschemie)
siehe besonderen Aushang (7.0 Wochen)
Seminarraum | Braun /Martin /
Ritter /Schaper/
Mitarbeiter/innen |
| 2544. | Organisch-Chemische Computer-Recherchen zu
den experimentellen Übungen
(für Studierende der Chemie und Wirtschaftschemie)
siehe besonderen Aushang (1stündig) | Martin /Steigel |
| 2545. | Experimentelle Übungen zur Makromolekularen
Chemie
(für Studierende der Chemie)
siehe besonderen Aushang (6.3 Wochen) | Ritter /Fink/
Mitarbeiter/innen |

b) Wahlpflicht- und Wahlveranstaltungen**Vertiefungs- bzw. Spezialisierungsstudium****b1) Monomere und Polymere Organische Materialien/
Bioorganische Chemie und Wirkstoffe****b2) Metallorganische Chemie und Katalyse an Übergangszentren
(siehe auch b3) Anorganische Chemie und Strukturchemie**

- | | | |
|-------|--|--|
| 2546. | Großtechnische Prozesse in der Organischen Chemie:
Von der Kohle zum Arzneimittel (mit Exkursion) (zu b1)
(für Studierende der Chemie (WP) und Wirtschaftschemie (W))
siehe besonderen Aushang (1stündig) | Ritter |
| 2547. | Organische Photochemie und Photobiologie (zu b1)
siehe besonderen Aushang (2stündig) | Martin /Beutner/
Schaper/Gärtner |
| 2548. | Funktionelle Materialien und Werkstoffe (zu b1)
(mit 2tägiger Exkursion)
siehe besonderen Aushang (1stündig) | Iden |
| 2549. | Supramolekulare Chemie (zu b1)
siehe besonderen Aushang (1stündig) | Kubik |
| 2550. | Moderne Prinzipien der Organischen Chemie (zu b1)
siehe besonderen Aushang (2stündig) | Schaper |
| 2551. | Spezielle Aromatenchemie: Cyclophane – polycyclische
Aromaten – Fullerene – Nanotubes
siehe besonderen Aushang (2stündig) | Haenel |
| 2552. | Experimentelle Übungen zur Organischen Chemie
spezieller Wirkstoffe und Materialien (zu b1)
siehe besonderen Aushang (12.6 Wochen) | Braun /Martin /
Ritter /Schaper/
Kubik/Tabatabai/
Mitarbeiter/innen |
| 2553. | Experimentelle Übungen zu funktionalen Organischen
π -Systemen, Farb- und Effektstoffen, Photochemie
siehe besonderen Aushang (4.2 Wochen) | Martin /Beutner/
Mitarbeiter/innen |
| 2554. | Seminar für die wissenschaftlichen Mitarbeiter/innen
siehe besonderen Aushang (2stündig) | Braun |
| 2555. | Seminar für die wissenschaftlichen Mitarbeiter/innen
siehe besonderen Aushang (2stündig) | Martin |
| 2556. | Seminar für die wissenschaftlichen Mitarbeiter/innen
siehe besonderen Aushang (2stündig) | Ritter |
| 2557. | Seminar für die wissenschaftlichen Mitarbeiter/innen
siehe besonderen Aushang (2stündig) | Kubik/Schaper |
| 2558. | Anleitung zu wissenschaftlichen Arbeiten
nach Vereinbarung (ganztägig) | Birkhofer/Braun /
Martin /Ritter /Wulff |
| 2559. | Organisch-Chemisches Kolloquium
Mo. 15-17 (2stündig)
Di., Do. 17-19 (2stündig)
Hörsaal 6H | Dozenten der
Organischen Chemie |
| 2560. | Makromolekulares Kolloquium
nach besonderer Ankündigung | Dozenten der
Makromolekularen und
Organischen Chemie |
| 2561. | Chemisches Kolloquium
nach besonderer Ankündigung
Mi. 17-19 (2stündig) (14täglich)
Hörsaal 6G | Die DozentInnen
der Chemie |

C) Physikalische Chemie und Elektrochemie

1) Veranstaltungen vor der Diplomprüfung bzw. Zwischenprüfung

2562. Mathematische Methoden in der Chemie II (für Studierende der Chemie, Wirtschaftschemie und Biochemie) Mo. 9-11, Do. 8-9 (3stündig) Hörsaal 6G Bettermann
2563. Übungen zur Vorlesung Mathematische Methoden in der Chemie II (für Studierende der Chemie, Wirtschaftschemie und Biochemie) Fr. 8-9 (1stündig) Hörsaal 6G Bettermann
2564. Physikalische Chemie II (chemische Thermodynamik) (für Studierende der Chemie und Wirtschaftschemie) Di. 8-10, Mi. 8-9 (3stündig) Hörsaal 6G Seidel
2565. Übungen zur Chemischen Thermodynamik (für Studierende der Chemie und Wirtschaftschemie) Mi. 9-10 (1stündig) Hörsaal 6G Seidel /
Lohrengel
2566. Physikalisch-Chemisches Praktikum (für Studierende der Chemie und Wirtschaftschemie) Teil I: Spektroskopie Teil II: Chemische Thermodynamik siehe besonderen Aushang Kleinermanns/Seidel /
Strehblow/Weinkauff/
Schmitt /Lohrengel/
Mitarbeiter/innen
2567. Physikalische Chemie (für Studierende der Pharmazie) Fr. 11-13 (2stündig) Hörsaal 6G (Apparative Übungen zur Physikalische Chemie für Studierende der Pharmazie s. Physikalische Grundpraktika) Bluhm
2568. Physikalische Chemie (Kinetik und Spektroskopie) (für Studierende der Biologie und des Lehramts SII) (Lehramt Grundstudium StO §7, Tab. 1.3) 2 V, Mo. 11-13; 1 Ü, Mi. 12-13 Hörsaal 6G Strehblow
2569. Apparative Übungen zur Physikalischen Chemie (für Studierende der Biologie (WPF)) Anmeldung bei Priv.-Doz. Dr. M. Lohrengel Gebäude 26.32, Ebene 02, Raum 26 Strehblow/
Lohrengel
2570. Apparative Übungen zur Physikalischen Chemie (für Studierende des Lehramts SII) (Grund- und Hauptstudium, StO § 7, Tab. 1-3) Anmeldung bei Priv.-Doz. Dr. M. Schmitt, Gebäude 26.43, Ebene 02, Raum 41 Kleinermanns/
Weinkauff/
Gerhards/Schmitt /
Mitarbeiter/innen

2) Veranstaltungen nach der Diplomvorbereitung bzw. Zwischenprüfung

a) Pflichtveranstaltungen

Physikalisch-Chemisches Praktikum
(für Studierende der Chemie und Wirtschaftschemie)

2571. Teil I: Molekülspektroskopie siehe besondere Ankündigung Lehrstuhl I Kleinermanns/
Weinkauff/Schmitt /
Mitarbeiter/innen

- | | | |
|-------|---|---|
| 2572. | Teil II: Kondensierte Phase und Grenzflächen
siehe besondere Ankündigung
Lehrstuhl II | Seidel/Lohrengel/
Mitarbeiter/innen |
| 2573. | Apparative Übungen zur Physikalischen Chemie
(für Studierende der Physik (WP))
Mo. - Fr. ganztägig
siehe besondere Ankündigung | Kleinemanns/
Seidel/Weinkauff/
Bettermann |

b) Wahlpflicht- und Wahlveranstaltungen

**Schwerpunktfächer im Vertiefungs- bzw. Spezialisierungsstudium
(Chemie Diplom)**

b1) Physikalische Chemie

b2) Elektrochemie

b3) Spektroskopie und Moleküldynamik

b4) Materialwissenschaft

b5) Analytische Chemie

- | | | |
|-------|--|-------------|
| 2574. | Grundlagen und aktuelle Anwendungen
der Fluoreszenzspektroskopie (zu b1, b3, b5)
siehe besondere Ankündigung
Seminarraum Lehrstuhl II | Seidel |
| 2575. | Grundlagen und neueste Entwicklungen
in der Massenspektrometrie (zu b1 und b3)
Do. 13-15 (2stündig)
Seminarraum Lehrstuhl I | Weinkauff |
| 2576. | Laserspektroskopie an biologisch
relevanten Molekülen (zu b1 und b2)
Fr. 9-11 (2stündig)
Seminarraum Lehrstuhl I | Bettermann |
| 2577. | Grundlagen der Laserspektroskopie (zu b1, b3)
Mo. 11-13 (2stündig)
Seminarraum Lehrstuhl I | Schmitt |
| 2578. | Monte-Carlo-Methoden in der Chemie (zu b1 und b3)
nach Vereinbarung
Seminarraum Lehrstuhl I | Lüchow |
| 2579. | Theorie der Molekülspektren (Laserspektroskopie II)
(zu b1 und b3)
nach Vereinbarung (2stündig)
Seminarraum Lehrstuhl I | Gerhards |
| 2580. | Industrielle Anwendungen von Grenzflächen-
effekten am Beispiel disperser Systeme (zu b1 u. b4)
nach Vereinbarung (2stündig) | v. Rybinski |
| 2581. | Grundlagen der Phasenbildung und des
Kristallwachstums (zu b1 und b4)
nach Vereinbarung
Seminarraum Lehrstuhl II | Staikov |
| 2582. | Grundlagen der Korrosion (zu b1 und b4)
nach Vereinbarung
Seminarraum Lehrstuhl II | Strehblow |
| 2583. | Grundflächenchemie (fest/flüssig) (zu b1, b4, b5)
siehe besondere Ankündigung | Schwuger |

- | | |
|---|---|
| 2584. Seminar über eigene Arbeiten (zu b1, b3)
(für Mitarbeiter/innen),
Do. 9-11 (nach besonderer Ankündigung)
Seminarraum Lehrstuhl I | Kleinermanns/
Weinkauf/
Mitarbeiter/innen |
| 2585. Seminar über elektrochemische Mikromethoden
(zu b1, b2, b4)
Fr. 9-12
Seminarraum Lehrstuhl II | Schultze |
| 2586. Seminar über eigene Arbeiten (zu b1, b3, b5)
(Für Mitarbeiter/innen)
nach Vereinbarung
Seminarraum Lehrstuhl II | Seidel |
| 2587. Seminar über eigene Arbeiten
(für Mitarbeiter/innen)
Mi. 9-11
Seminarraum Lehrstuhl II | Strehblow/
Mitarbeiter/innen |
| 2588. Kolloquium Physikalische und Theoretische Chemie
siehe besondere Ankündigung | Marian/Kleinermanns/
Seidel /Weinkauf |

Experimentelle Übungen

Apparative Übungen zur speziellen Physikalischen Chemie

- | | |
|---|---|
| 2589. Molekülspektroskopie und Rastertunnelmikroskopie
an biologischen Molekülen und Assoziaten (zu b1, b3)
nach Vereinbarung
Mo. - Fr. halbtägig
Lehrstuhl I | Kleinermanns/
Bettermann/
Gerhards/Schmitt |
| 2590. Molekülspektroskopie und Massenspektrometrie
geladener Systeme (zu b1 und b3)
Mo. - Fr.
nach Vereinbarung
Lehrstuhl I | Weinkauf |
| 2591. Physikalische Chemie der Grenzflächen
und Festkörper (zu b1, b2, b4)
nach Vereinbarung
Lehrstuhl II | Schultze /
Lohrengel |
| 2592. Grenzflächen- und Umweltchemie
Ausgewählte Kapitel IV (zu b1 und b2)
Mo. - Fr.
KFA Jülich
siehe besondere Ankündigung | Schwuger |
| 2593. Korrosion und Chemie der Grenzflächen
(zu b1, b2, b4)
nach Vereinbarung
Lehrstuhl II | Strehblow |
| 2594. Praktikum Theoretische Physikalische Chemie
(zu b1)
nach Vereinbarung
Lehrstuhl I | Lüchow/
Gerhards |
| 2595. Anleitung zu selbständiger wissenschaftlicher Arbeit
(für Diplomandinnen und Diplomanden,
Doktorandinnen und Doktoranden und
Studierende des Lehramtes SII)
Mo. - Fr. ganztägig | Kleinermanns/
Schultze /Seidel/
Strehblow/Weinkauf/
Bettermann/Lohrengel |

2596. Chemisches Kolloquium
nach besonderer Ankündigung
Mi. 17-19 (2stündig)
Hörsaal 6G
- Die DozentInnen
der Chemie

D) Didaktik der Chemie

Veranstaltungen nach der Zwischenprüfung

a) Pflichtveranstaltungen

2597. Experimentelles Proseminar
(für Studierende des Lehramts Chemie)
Grundstudium nach § 7 StO, Tab. 1,6
Di. 11-13.30
Gebäude 26.31, Ebene U1, Raum 47
- Vollmer
2598. Schulpraktische Studien
(für Studierende des Lehramts Chemie)
Hauptstudium nach § 6 LPO,
nach Vereinbarung (2stündig)
- Vollmer

b) Wahlpflicht- und Wahlveranstaltungen

2599. Schulpraktische Aspekte der Kunststoffchemie
(Lehramt nach §10.22 StO, Abs. 3, mit dem Ziel
des kombinierten Examens SI/II nach § 42 LPO, (2))
Sem./Ü. Mo. 14-17 (14tägig)
- Franz
2600. Schulpraktische Aspekte der Lebensmittelchemie
(Lehramt nach § 10.22 StO, Abs. 3, mit dem Ziel
des kombinierten Examens SI/II)
Sem./Ü. Mo. 14-17 (14 tägig)
- Franz
2601. Verständlich schreiben: Chemietexte
Ü., Mo. 11-13 (2stündig)
- Vollmer
2602. Anleitung zu selbständiger wissenschaftlicher Arbeit
nach Vereinbarung
- Vollmer

E) Theoretische Chemie

Veranstaltungen nach der Diplomvorprüfung bzw. Zwischenprüfung

2603. Theoretische Chemie III
(für Studierende der Chemie (WP) und der Physik (WP))
di. 11-13 (2stündig)
Seminarraum
- Thiel
2604. Übungen zur theoretischen Chemie III
(für Studierende der Chemie (WP) und der Physik (WP))
nach Vereinbarung (1stündig)
- Thiel /
Mitarbeiter/innen
2605. Praktikum Theoretische Chemie
(für Studierende der Chemie (WP) und der Physik (WP))
(3 Wochen halbtägig)
siehe besonderen Aushang
- Marian/
Mitarbeiter/innen
2606. Molekül-Modellierung
(für Studierende der Wirtschaftschemie (P) und der
Chemie (WP))
Do. 11-13 (2stündig)
Seminarraum
- Lüchow

Schwerpunktfach Theoretische Chemie im Vertiefungs- bzw. Spezialisierungsstudium

2607. Gruppentheorie (für Studierende der Chemie (WP) und der Physik (WP))
Mi. 11-13 (2stündig)
Seminarraum Fleig
2608. Übungen zur Gruppentheorie (für Studierende der Chemie (WP) und der Physik (WP))
nach Vereinbarung (1stündig) Fleig/
Mitarbeiter/innen
2609. Modellierung und Dynamik komplexer chemischer Systeme (für Studierende der Chemie (WP))
siehe besonderen Aushang
Seminarraum Staib
2610. Dynamische Ligandentheorie und Anwendungen in der optischen Spektroskopie (für Studierende der Chemie (WP))
siehe besonderen Aushang
Seminarraum Degen
2611. Seminar: Ausgewählte Kapitel der Theoretischen Chemie
Do. 14-16 (2stündig)
Seminarraum Marian
2612. Forschungspraktikum für das Vertiefungs- und Spezialisierungsstudium Theoretische Chemie (für Studierende der Chemie (WP))
nach Vereinbarung (12stündig) Marian/
Mitarbeiter/innen
2613. Anleitung zu selbständiger wissenschaftlicher Arbeit (für Diplomandinnen und Diplomanden, Doktorandinnen und Doktoranden)
täglich (ganztätig) Marian
2614. Chemisches Kolloquium nach besonderer Ankündigung
Mi. 17-19 (2stündig)
Hörsaal 6G Die Dozent/innen
der Chemie
- Aktualisierte Informationen durch Aushang in der Theoretischen Chemie oder unter <http://www.theochem.uni-duesseldorf.de>

F) Biochemie

Veranstaltungen nach der Diplomvorprüfung bzw. Zwischenprüfung

2615. Biochemie II (für Studierende der Chemie (P) und der Biologie (WP))
Do. 9-11 (2stündig)
Hörsaal 6H Weiss
2616. Praktische Biochemie (für Studierende der Chemie (WP) und Wirtschaftschemie (P))
begleitend zu den Experimentellen Übungen in Biochemie (2 SWS) Schulte /Weiss
2617. Experimentelle Übungen in Biochemie I (für Studierende der Wirtschaftschemie (P, 8 SWS) und Chemie (WP, 9 SWS))
ganztätig als Blockveranstaltung in der Zeit vom 1.9.-26.9.2003
(Anmeldung bei Dr. Schulte Geb. 26.42, Ebene 03, Raum 29, Teilnehmerzahl begrenzt) Hofhaus/
Schulte /Weiss

Vertiefungs- und Spezialisierungsstudium Biochemie / Technische Biochemie

2618. Biochemie IV
(für Studierende der Chemie (WP)
und der Biologie (WP))
Mi. 10-12 (2stündig)
Seminarraum Gebäude 26.42, Ebene 03, Raum 09
Bott/Heberle/
Hofhaus/Schulte /
Weiss
2619. Experimentelle Übungen in Biochemie II
(für Studierende der Chemie (WP)
und der Biologie (WP))
siehe besonderen Aushang (16-20 SWS)
(Anmeldung bei Dr. Schulte, Gebäude 26.42, Ebene 03,
Raum 29, Teilnehmerzahl begrenzt)
Bott/Gurrath/
Heberle/Hofhaus/
Schulte
2620. Spezielles Laborpraktikum
(für Studierende der Chemie (WP)
und der Biologie (WP))
nach Vereinbarung (20 SWS)
(Anmeldung bei Dr. Schulte, Gebäude 26.42, Ebene 03,
Raum 29)
Bott/Heberle/
Hofhaus/Schulte
2621. Anleitung zum wissenschaftlichen Arbeiten
(für DiplomandInnen und DoktorandInnen)
nach Vereinbarung
Bott/Hofhaus/
Schulte /Weiss
2622. Chemisches Kolloquium
Mi. 17-19, nach Ankündigung
Hörsaal 6G
Die DozentInnen
der Chemie
- Aktualisierte Informationen durch Aushang im Institut für Biochemie oder
unter <http://www.uni-duesseldorf.de/WWW/MathNat/biochem/courses.shtml>

V. Pharmazie

a) Pharmazeutische Chemie

2623. Allgemeine und anorg. Chemie für Pharmazeuten
inkl. qualitative Analytik anorg. Arznei-, Hilfs- und Schadstoffe
Mo. 9-11, Hörsaal 6D
Di. 11-13, Hörsaal 6F
Kuckländer
2624. Praktikum: Allgemeine und analytische Chemie
der anorganischen Arznei-, Hilfs- und Schadstoffe
siehe Aushang
Kuckländer
und Assistenten
2625. Seminar zum Praktikum 2624
Mi. 11-13, Hörsaal 6F
Fr. 9-10, Hörsaal 6D
Kuckländer
und Assistenten
2626. Toxikologie der anorganischen Hilfs- und Schadstoffe
Do. 11-12, Hörsaal 6F
Ippendorf
2627. Organische Chemie für Pharmazeuten
inkl. Toxikologie der organischen Hilfs- und Schadstoffe
Mo. 10-13, Hörsaal 6E
Mi. 10-13, Hörsaal 6D (8 Wochen)
Gurrath
2628. Praktikum: Chemie und Analytik der organischen
Arznei- Hilfs- und Schadstoffe
siehe Aushang
Höltje /Gurrath/
Assistenten

2629. Qualitative Analytik der organischen Arznei-, Hilfs- und Schadstoffe Mo. 8-10, Hörsaal 6E (8 Wochen)	Weber
2630. Seminar: Chemische Nomenklatur Do., Fr. 10-11 Hörsaal 6D	Hemmerling
2631. Quantitative Analytik von Arznei-, Hilfs- und Schadstoffen Mi. 10-12, Hörsaal 6B (8 Wochen)	M. Höltje
2632. Praktikum: Quantitative Analytik von Arznei, Hilfs- und Schadstoffen unter Einbeziehung von Arzneibuch-Methoden	Kuckländer/ Assistenten
2633. Seminar zum Praktikum 2632 Mi. 8-10, Hörsaal 6B (8 Wochen) Fr. 8-9, Hörsaal 6D (8 Wochen)	Kuckländer/ Assistenten
2634. Seminar: Stereochemie Fr. 10-11, Hörsaal 6E	N.N.
2635. Instrumentelle Analytik Mo. - Fr. (halbtägig) siehe Aushang	Weber / Assistenten
2636. Einführung zum Praktikum 2635 nach Vereinbarung (2stündig)	Weber / Assistenten
2637. Instrumentelle Analytik I Do. 11-12, Hörsaal 6D	N.N.
2638. Instrumentelle Analytik II Di. 8-10, Hörsaal 5G (8 Wochen)	Weber
2639. Seminar: Instrumentelle Analytik III Do. 10-11. Hörsaal 6D	Schlegel/ Schönlau
2640. Grundlagen der Biochemie und der klinischen Chemie Fr. 8-10 Hörsaal 6A	Weber
2641. Biochemische Untersuchungsmethoden einschließlich der klinischen Chemie Mo. - Fr. (halbtägig)	Weber und Assistenten
2642. Einführung zum Praktikum 2641 Do. 10-12 Hörsaal 6B	Weber Assistenten
2643. Einführung in die Pharmazeutische Chemie Mo. 11-12, Hörsaal 6A	Höltje
2644. Arzneibuch-Analytik Di. 11-13 Hörsaal 6A	Weber
2645. Pharmazeutische Chemie II (Arzneibuchuntersuchungen) Mo. - Fr. (halbtägig)	Weber und Assistenten
2646. Einführung zum Praktikum 2645 siehe Aushang	Weber und Assistenten
2647. Pharmazeutische Chemie Mi. 10-12, Do. 10-11, Hörsaal 6A	Höltje

- | | |
|--|------------------------------------|
| 2648. Pharmazeutische Chemie III
(Toxikologie, Arzneimitteluntersuchung)
Mo., Di., Do., Fr.
siehe Aushang | Höltje und
Assistenten |
| 2649. Einführung zum Praktikum 2648
siehe Aushang | Höltje und
Assistenten |
| 2650. Seminar zur Arzneimittelanalytik
für Fortgeschrittene (Theorie und Praxis)
Di. 9-11
Hörsaal 6B | Waldheim |
| 2651. Seminar: Fertigarzneimittel
(1stündig)
siehe Aushang | Höltje /
Prosch |
| 2652. Molekulare Wirkungsmechanismen von Arzneistoffen
nach Vereinbarung
(1stündig) | Höltje |
| 2653. Übungen zur Strukturaufklärung organisch-chemischer
Verbindungen für Fortgeschrittene | Kuckländer |
| 2654. Seminar zur pharmazeutischen Chemie
der Heterocyclen für Fortgeschrittene
nach Vereinbarung | Kuckländer |
| 2655. Übungen zur Instrumentellen Analytik
für Fortgeschrittene
nach Vereinbarung | Weber |
| 2656. Anleitung zu selbständigem
wissenschaftlichen Arbeiten | Höltje/Kuckländer/
Möhrle/Weber |
| 2657. Einführung in das Molecular Modelling
mit Übungen
siehe Aushang | M. Höltje |
| 2658. Pharmazeutisches Kolloquium
nach besonderer Ankündigung | Die Dozenten
der Pharmazie |
| 2659. Geschichte der Naturwissenschaft unter
besonderer Berücksichtigung der Pharmazie
Fr. 10-11, Gebäude 12.12, Ebene 04, Raum 24 | Leimkugel/
Hermann |
| 2660. Pharmazeutische und Medizinische Terminologie
für Studierende der Pharmazie
Fr. 11-12, Gebäude 23.12, Ebene 04, Raum 24 | Leimkugel |
| 2661. Grundlagen der Ernährungslehre
Fr. 10-12, Hörsaal 6F | Keller |
| b) Pharmazeutische Biologie | |
| 2662. Morphologie, Anatomie und Histologie der Pflanzen
Mo. 11-13 (2stündig)
Hörsaal 6D | Paßreiter |
| 2663. Systematik der Arzneipflanzen
Di. 9-11 (2stündig)
Hörsaal 6D | Schmidt /N.N. |
| 2664. Grundzüge der Biotechnologie für Pharmazeuten
Fr. 10-11 (1stündig)
Hörsaal 6A | Ebel |

- | | |
|--|--|
| 2665. Spezielle Pharmazeutische Biologie II
Alkaloide
Mo. 9-10, Di. 8-9 (2stündig)
Hörsaal 6A | Proksch |
| 2666. Spezielle Pharmazeutische Biologie II
Phenylpropanoide und Polyketide
Mo. 10-11 (1stündig)
Hörsaal 6A | Schmidt |
| 2667. Praktikum Zytologische und histologische
Grundlagen der Biologie I
(1. Fachsemester)
nach Vereinbarung | Proksch/
Paßreiter/N.N.
und Assistenten |
| 2668. Praktikum Pharmazeutische Biologie I
Morphologie und Anatomie)
(1. Fachsemester)
nach Vereinbarung | Proksch/
Paßreiter/N.N.
und Assistenten |
| 2669. Einführung in das Praktikum Pharmazeutische Biologie I
(1. Fachsemester)
nach Vereinbarung | Proksch/
Paßreiter/N.N.
und Assistenten |
| 2670. Bestimmungsübungen, Arzneipflanzenexkursionen
(für 2. und 3. Fachsemester) | Proksch/
Schmidt /N.N.
und Assistenten |
| 2671. Praktikum Pharmazeutische Biologie II
(Drogenuntersuchungen)
(5. Fachsemester)
nach Vereinbarung | Proksch/
Paßreiter
und Assistenten |
| 2672. Einführung in das Praktikum Pharmazeutische Biologie II
(5. Fachsemester)
nach Vereinbarung | Proksch/
Paßreiter
und Assistenten |
| 2673. Praktikum Pharmazeutische Biologie III
(Phytochemische Methoden und Arzneibuchuntersuchungen)
(6. Fachsemester)
nach Vereinbarung | Proksch/
Schmidt /
Ebel
und Assistenten |
| 2674. Einführung in die Methoden der
phytochemischen Untersuchungen
nach Vereinbarung (2stündig) | Proksch/
Schmidt /
Ebel und Assistenten |
| 2675. Seminar Fertigarzneimittel, interdisziplinär
nach Vereinbarung (2stündig) | Höltje /
Proksch |
| 2676. Seminar für Fortgeschrittene
nach Vereinbarung (2stündig) | Proksch |
| 2677. Anleitung zu wissenschaftlichem Arbeiten
nach Vereinbarung (ganztägig) | Ebel/Paßreiter/
Proksch/Schmidt |
| 2678. Pharmazeutisches Kolloquium
nach besonderer Ankündigung | Die Dozenten
der Pharmazie |
| c) Pharmazeutische Technologie | |
| 2679. Grundlagen der Arzneiformenlehre
Mi., 8.30-10,00 (2stündig)
Hörsaal 6D | Knop |
| 2680. Praktikum Arzneiformenlehre
nach Vereinbarung
Gebäude 26.21, Ebene 00, Raum 22 | N.N., Knop
und Assistenten |

2681. Seminar zum Praktikum Arzneiformenlehre nach Vereinbarung Hörsaal 6D	N.N., Knop und Assistenten
2682. Arzneiformenlehre (Teil B: halb feste AF) Di., 9.15-10.45, Mi., 8.45-10.00 (3stündig) Hörsaal 6A	N.N.
2683. Praktikum Arzneiformenlehre II Mo., Di., Do., Fr. 13-18 Gebäude 26.22, Ebene U1	N.N. und Assistenten
2684. Einführung in das Praktikum Arzneiformenlehre II nach Vereinbarung (1stündig) Hörsaal 6D	N.N.
2685. Seminar pharm.-tech. Biopharm. Analysenmethoden nach Vereinbarung (1stündig) Seminarraum	N.N. und Assistenten
2686. Seminar Anforderungen des DAB an Herstellung von Arzneiformen nach Vereinbarung (1stündig) Seminarraum	N.N. und Assistenten
2687. Seminar Fertigarzneimittel nach Vereinbarung (1stündig) Seminarraum	N.N. und Assistenten
2688. Seminar Arzneimittelinformationssysteme nach Vereinbarung (1stündig) Seminarraum	Knop
2689. Seminar für Fortgeschrittene nach Vereinbarung (2stündig) Seminarraum	N.N.
2690. Anleitung zu wissenschaftlichem Arbeiten (ganztäglich)	N.N.
2691. Exkursionen zur Besichtigung pharmazeutischer Betriebe nach Vereinbarung	N.N.
2692. Galenisches Seminar nach besonderer Ankündigung	N.N.
2693. Pharmazeutisches Kolloquium nach besonderer Ankündigung	Die Dozenten der Pharmazie

VI. Biologie

a) Botanik

Veranstaltungen für das Grundstudium

2694. Vorlesung: Einführung in die Pflanzenphysiologie Mi., Do., Fr. 9-10 (3stündig) Hörsaal 6C Beginn: 23.4.2003	Strotmann/ Westhoff
--	------------------------

2695. Praktikum: Übungen in Pflanzenphysiologie
Mo., Di., 9-13
Mo., Di., Mi., Do. 14-18
Gebäude 26.11, Ebene 00, Raum 12 und 16
Zwecks Platzvergabe muss in den drei Wochen
vor Vorlesungsbeginn (ab 31.3.03) eine Eintragung
in die ausliegenden Listen erfolgen (Gebäude 26.03,
Ebene 01). Das Praktikum beginnt am Dienstag,
22.4.03, 8 Uhr, Hörsaal 6C mit einer Vorbesprechung
und Sicherheitsbelehrung
- Fuss/Groth /
Henze/Höcker/
Jahns /Martin/
Nowitzki/
Schumann /
Strotmann
2696. Pflanzenphysiologisches Seminar
Do., 11-13 (2stündig)
Vorbesprechung Donnerstag, 24.4.03,
Gebäude 26.21, Ebene 00, Raum 26, 11 Uhr
Für die Themenvergabe ist ab 31.3.03 eine
Eintragung in die Liste erforderlich
Gebäude 26.03, Ebene 01
- Schumann
2697. Botanische Bestimmungsübungen
Kurs A: Mo. 14-16
Kurs B: Mo. 14-16
Kurs C: Mo. 16-18
Gebäude 26.21, Ebene 00, Raum 26 und 30
- Michaelis /
Etges
2698. Botanische Exkursionen für Anfänger
Vorbesprechung und Gruppeneinteilung
vergleiche Aushang zu Semesterbeginn
- Lösch und
Mitarbeiter

**Veranstaltungen für das Hauptstudium
Vorlesungen und Praktiken können auch getrennt im Rahmen der
alten DPO belegt werden**

Bereich A

B-Modul: Molekular- und Entwicklungsbiologie der Pflanzen

2699. Vorlesung: Entwicklungsbiologie der Pflanzen
(2stündig)
Mo., Di., Mi. 8-9 (22.4.-30.6.03)
Hörsaal 6E
- Westhoff /
Höcker
2700. Praktikum: Molekular- und Entwicklungsbiologie der Pflanzen
6 Wochen ganztägig (22.4.-30.5.03 18 SWS)
Gebäude 26.13, Ebene 01, Raum 11
Interessenten bitte in Liste eintragen, die im Sekretariat
(Gebäude 26.03, Ebene 02, Raum 32) ausliegt
2701. Übungen zur Morphologie, Cytologie und Genetik höherer
Pflanzen – Anwendung klassischer und moderner
Methoden am Beispiel Beta
(4stündig als Blockveranstaltung), zum Ende des Semesters
Gebäude 26.13, Ebene 02, Raum 11
Zeit nach Vereinbarung
siehe besonderen Aushang
- Lisowsky/
Michaelis
2702. Molekularbiologisches Laborpraktikum für Fortgeschrittene
6 Wochen, ganztägig
Zeit nach Vereinbarung
Gebäude 26.13, Ebene 02, Raum 35 und 39
- Lisowsky/
Michaelis

2703. Seminar: Intrazellulärer Proteintransport
(2stündig)
Mi. 16-18, Gebäude 26.21, Ebene 01, Raum 31 Michaelis
2704. Seminar: Mitarbeiterseminar der Arbeitsrichtung
Entwicklungs- und Molekularbiologie der Pflanzen Westhoff
Das Seminar wird in Blockform an mehreren Tagen durchgeführt
Ort und Zeit siehe besonderen Aushang
2705. Zellbiologisches Laborpraktikum für Fortgeschrittene Alfermann/
6 Wochen (ganztägig) Fuss
nach Absprache
2706. Seminar: Heilpflanzen: Vorkommen, Inhaltsstoffe und Alfermann/
Anwendung Fuss
(2stündig), Mi. 17-19, Gebäude 26.21, Ebene 01, Raum 36
siehe besonderen Aushang

Bereich B

B-Modul: Evolution und Biochemie der Organellen

2707. Vorlesung: Einführung in die Molekularbiologie der Pflanzen Martin
(2stündig) (Wintersemester)
2708. Praktikum: Vom Protein zum Proteom Henze/Martin /
(18stündig) 6 Wochen ganztägig Michels/
Gebäude 26.13, Ebene 01, Raum 11 Nowitzki
siehe besonderen Aushang

A-Modul: Bioinformatik I

2709. Vorlesung: Bioinformatik I: Grundlagen der Genomanalyse Martin
(2stündig) Mo. 10-12
Hörsaal 6C
2710. Praktikum: Bioinformatik I: Grundlagen der Genomanalyse Martin und
(6stündig) 2 Wochen ganztägig Mitarbeiter
siehe besonderen Aushang

A-Modul: Nutz-/ Arzneipflanzen und ihre Inhaltsstoffe

2711. Vorlesung: Nutz-/Arzneipflanzen und ihre Inhaltsstoffe Alfermann/
(2stündig) Mi. 8-9.30 Bickel/Proksch
Gebäude 26.13, Ebene 01, Raum 31
2712. Praktikum: Analytik von Nutz-/Arzneipflanzen
(6stündig), Ort, Zeit und Teilnahmebedingungen
siehe besonderen Aushang
Liste für Interessierte: Zentr. Sekr. Der Botanik,
Gebäude 26.13, Ebene U1, Raum 66
2713. Praktikum für Fortgeschrittene: Martin und
Bioinformatik (Genomanalyse) Mitarbeiter
(18stündig) 6 Wochen ganztägig
nach Vereinbarung
2714. Laborpraktikum: Henze/Martin /
Zellkompartimentierung bei Protisten Nowitzki
(18stündig) 6 Wochen ganztägig
nach Vereinbarung
2715. Bioinformatisches Seminar Martin und
(2stündig), Di. 17-19 Mitarbeiter/
Gebäude 26.21, Ebene 01, Raum 31 Steger und Mitarbeiter

2716. Biochemisch-biophysikalische Übungen zur Photosynthese (4stündig) Durchführung im Block Jahns
 Voraussetzung: Großpraktikum „Biochemie der Pflanzen“ bzw. biochemisches oder pflanzenphysiologisches Großpraktikum
 Vorbesprechung und Terminfestlegung: siehe besonderen Aushang, Interessenten sollten sich in die Liste vor dem Sekretariat (Gebäude 26.03, Ebene 03, Raum 01) eintragen
2717. Spezielle Übungen zur Bioenergetik (4stündig) Strotmann
 Voraussetzung: Großpraktikum Biochemie der Pflanzen oder Biochemie Gebäude 26.03, Ebene 01
2718. Vorlesung: Babczinski
 Ausgewählte Kapitel aus der Pflanzenschutzverordnung (mit Firmenexkursion)
 (2stündig)
 Vorbesprechung: Do., 24.4.03, 18 Uhr, Hörsaal 6F

Bereich C

B-Modul: Morphologie und Physiologie der Flechten

2719. Vorlesung: Morphologie und Physiologie der Flechten (2stündig) Ott
 nach Vereinbarung
2720. Praktikum: Morphologie und Physiologie der Flechten (18stündig) Ott /
 nach Vereinbarung Schuster

A-Modul: Theorien von Systematik und Evolution

2721. Vorlesung: Systematik der Angiospermen (2stündig) Jahns
 siehe besonderen Aushang
2722. Praktikum zu Theorien von Systematik und Evolution (6stündig) 1 Halbtag pro Woche Jahns /
 siehe besonderen Aushang Etges

A-Modul: Morphologie und Physiologie der Flechten

2719. Vorlesung: Morphologie und Physiologie der Flechten (2stündig) Ott
 siehe besonderen Aushang
2723. Praktikum: Morphologie und Physiologie der Flechten (6stündig) Ott /
 nach Vereinbarung Schuster

A-Modul: Cytologie, Anatomie und Morphologie von Spross und Wurzel der Kormophyten

2724. Vorlesung: Ökologische Anpassung und Funktionsmorphologie im Pflanzenreich (1stündig) Ott
 siehe besonderen Aushang
2725. Praktikum: Botanische Übungen zur Cytologie, Anatomie und Morphologie von Spross und Wurzel der Kormophyten (6stündig) 1. Semestermonat, 3 Halbtage pro Woche Behn
 Gebäude 26.13, Ebene 02, Raum 11

A-Modul: Morphologie und Phylogenie der Angiospermenblüte

2726. Vorlesung: Ökologische Anpassung und Funktionsmorphologie im Pflanzenreich (1stündig) siehe besonderen Aushang Ott
2727. Praktikum: Botanische Übungen zur Morphologie und Evolution der Angiospermenblüte (6stündig) 2. Semestermonat, 3 Halbtage pro Woche siehe besonderen Aushang Ott

A-Modul: Morphologie, Morphogenese und Histogenese des Blattes

2726. Vorlesung: Ökologische Anpassung und Funktionsmorphologie im Pflanzenreich (1stündig) siehe besonderen Aushang Ott
2727. Praktikum: Botanische Übungen zur Morphologie, Morphogenese und Histogenese des Blattes (6stündig) 3. Semestermonat, 3 Halbtage pro Woche siehe besonderen Aushang Santore

A-Modul: Mikroskopische Analyse und Diagnose von pflanzlichen Nahrungs- und Genussmitteln

2728. Vorlesung: Entwicklung des Menschen und Entstehung der Kulturpflanzen und der Landwirtschaft in Mitteleuropa (Wintersemester) Jahns
2729. Praktikum: Übungen zur mikroskopischen Analyse und Diagnose von pflanzlichen Nahrungs- und Genussmitteln (6stündig) 1. Semesterhälfte, 2 Halbtage pro Woche siehe besonderen Aushang Schuster
2730. Seminar für Mitarbeiter der Arbeitsrichtung Morphologie (2stündig) Ort und Zeit nach Vereinbarung Jahns/Ott / Schuster
2731. Seminar: Ausgewählte Aspekte zur Biologie der Tropen (2stündig) Sa. Ganztägig, Betriebsgelände des Botanischen Gartens Liste liegt aus vor Raum 25, Gebäude 26.02, Ebene 01 Santore

A-Modul: Einführung in die Biologie der Tropen

2732. Vorlesung: Vegetation der Tropen und Subtropen (Wintersemester 03/04) Lösch
2733. Geländepraktikum: University of the West Indies, Trinidad & Tobago (4wöchig) Termin: siehe besonderen Aushang Informationen vor Raum 25, Gebäude 26.02, Ebene 01 Santore

A-Modul: Die Vegetation Nord- und Mitteleuropas

2734. Vorlesung: Vegetation Mitteleuropas (SS 2004) Lösch
2735. Geländepraktikum mit großer Botanischer Exkursion nach Gotland (Schweden) (3wöchig am Semesterende) siehe besonderen Aushang Jahns / Etges

A-Modul: Die Vegetation West- und Mitteleuropas

2734. Vorlesung: Vegetation Mitteleuropas (SS 2004) Lösch
2736. Geländepraktikum mit großer botanischer Exkursion nach Irland (6stündig) (3wöchig am Semesterende) siehe besonderen Aushang Schuster

B-Modul: Geobotanik I: Ökologie und Ökophysiologie der Pflanzen

2737. Vorlesung: Ökologie und Ökophysiologie der Pflanzen Mo. 8-10, Di. 10-12 (2stündig) (erste Semesterhälfte) Hörsaal 6F Lösch
2738. Praktikum: Kombination der A-Module „Pflanze-Atmosphäre-Wechselbeziehungen/Pflanze-Boden-Wechselbeziehungen/Vegetationskunde (18stündig) 1. Semesterhälfte Lösch und Mitarbeiter
2739. Seminar: Vegetation-Atmosphäre-Wechselwirkungen und die „Global Change“-Problematik (2stündig) Ort und Zeit nach Vereinbarung Lösch und Mitarbeiter

A-Modul: Pflanze-Atmosphäre-Wechselbeziehungen

2740. Vorlesung: Vegetation und Standortklima Mo. 10-12 (1stündig) (erste Semesterhälfte) Hörsaal 6F Lösch
2741. Praktikum: Pflanze-Atmosphäre-Wechselbeziehungen 3./4. Semesterwoche Kurssaal Gebäude 26.13, Ebene U1, Raum 11 und Ökologische Station Neandertal Lösch/Gansert und Mitarbeiter

A-Modul: Pflanze-Atmosphäre-Wechselbeziehungen

2742. Vorlesung: Pedosphäre und Vegetation (1stündig) Di. 8-10 (erste Semesterhälfte) Kursraum Gebäude 26.13, Ebene U1, Raum 11 Gansert
2743. Praktikum: Pflanze-Boden-Wechselbeziehungen (6stündig) 1./2. Semesterwoche Kursraum Gebäude 26.13, Ebene U1, Raum 11 und Laborräume der Geobotanik Lösch/Gansert und Mitarbeiter

A-Modul: Pflanzen- und Vegetationsdiversität und ihr nachhaltiger Schutz

2744. Vorlesung: Theorie und Praxis des Naturschutzes Di. 17-19 (2stündig) (ganzsemestrig) Hörsaal 6F Lösch
2745. Praktikum: Vegetationskunde (6stündig) 5./6. Semesterwoche Kursraum Gebäude 26.13, Ebene U1, Raum 11 und Freiland Lösch und Mitarbeiter
2746. Methodenkurs für Lehramtsstudierende zur Vorbereitung einer Abschlussarbeit in Geobotanik (8stündig) nach Vereinbarung Lösch

2747. Botanisches Kolloquium im Rahmen des Biologischen Kolloquiums (2stündig), Do. 17-19 Hörsaal 6F Dozenten der Botanik
2748. Anleitung zu selbständiger wissenschaftlicher Arbeit (ganztägig) Gebäude 26.03 und 26.13, Ebene U1, 01, 02 Alfermann/
Bickel/Groth/
Jahns/Jahns/
Kowallik/Krause/
Lisowsky/Lösch/
Martin/Michaelis/Ott/Pratje/
Schumann/Strotmann/
Westhoff

Bereich D

2749. Übung zu Webseiten und Internetprojekte – eine Einführung in die HTML-Editierung für Biologen und Lehramtsstudierende (2stündig) Blockveranstaltung, halbtägig, im Rechenzentrum. Termin und Vorbesprechung siehe besonderen Aushang Bitte unbedingt in die Liste eintragen, die vor dem Institut für Biochemie der Pflanzen ausliegt. Bickel

b) Zoologie

Grundstudium Biologie

Module

Modul Bio3: Zoologie

2750. Vorlesung: Stämme des Tierreichs I, Protozoa bis Echinodermata Stämme des tierreichs II. Chordata Mo. 9-11, Di. 9-11 Hörsaal 6C Mehlhorn/
Greven
2751. Praktikum: Einführung in die Zoologie Do. 9-14, Fr. 9-14, Fr. 14-18 Gebäude 26.11, Ebene U1, Raum 12 und 14 D'Haese/Greven/
Henschel/Mehlhorn
und Mitarbeiter

Exkursionen

2752. Zoologische Exkursion mit Bestimmungsübungen (Teilnehmerzahl begrenzt, Ort und Zeit nach Vereinbarung. Die Exkursionen finden Samstagvormittag nach besonderer Vereinbarung statt) Lunau/
Eltz
2753. Zoologische Exkursion mit Bestimmungsübungen nach Gülpe (Havelland). Die Exkursion findet Ende Juni Do.-So. statt. (Anmeldung erforderlich, siehe besondere Ankündigung) Mehlhorn/
Walldorf

Hauptstudium Biologie

B-Module

Wahlbereich A

B-Modul: Entwicklungsbiologie IIc

2754. Vorlesung: Entwicklungsbiologie der Tiere Do., Fr. 8-9 Hörsaal 6E Knust/
Rüther

2755. Praktikum: Entwicklungsbiologie IIc
(6 Wochen ganztägig; 1. Semesterhälfte)
Teilnehmerzahl: 12
Interessenten wollen sich bitte in eine Liste im Sekretariat
(Gebäude 26.13, Ebene 00, Raum 27) eintragen
- Rüther/
Theil/
Dildrop

Wahlbereich B

B-Modul: Neurobiologie

2756. Vorlesung: Muskel und Synapse
2 SWS
Ort und Zeit nach besonderer Ankündigung
- Günzel/
Hochstrate
2757. Praktikum: Neurobiologie I
18 SWS (6 Wochen, ganztägig)
Ort und Zeit nach besonderer Ankündigung
- Schloe und
Assistenten
2758. Seminar: Neurobiologie
2 SWS
Ort und Zeit nach besonderer Ankündigung
- Hochstrate/
Schloe und
Assistenten

B-Modul: Toxikologie

2759. Vorlesung: Grundlagen der Toxikologie
Mo. 16-18 (2stündig)
Hörsaal 6E
- Greven /
Wunderlich
2760. Praktikum: Toxikologie
2. Hälfte des Sommersemesters
siehe besonderen Aushang
- Abel/
Gleichmann /
Greven /Kahl/Wunderlich

Wahlbereich C

B-Modul: Blütenbiologie

2761. Vorlesung: Blütenbiologie
Mi. 15-17
Hörsaal 6E
- Lunau
2762. Praktikum: Blütenbiologie
(6 Wochen ganztägig; 9.6.-18.7.03)
Gebäude 26.13, Ebene U1, Raum 11
Teilnehmerzahl: 10
Interessenten wollen sich bitte in eine Liste vor dem Sekretariat
(Gebäude 26.13, Ebene U1, Raum 45) eintragen
- Lunau/
Eltz
- Achtung: Vorlesung und Praktikum können auch getrennt im Rahmen der
alten DPO belegt werden.

Projektpraktika

Wahlbereich A

A-Modul: Molekulare Parasitologie III

2763. Projektpraktikum: Molekulare Parasitologie III
„Zell- und molekularbiologische Methoden“
(6wöchig, ganztägig) nach Vereinbarung
Erfolgreiche Teilnahme an den Übungen
Molekulare Parasitologie I und II wird vorausgesetzt!
- Wunderlich /
Krücken/
Schmitt-Wrede
2764. Molekulare Entwicklungsbiologie
(6 Wochen ganztägig; nach Vereinbarung)
- Rüther
- Achtung: Diese Praktika können auch als Laborpraktika
im Rahmen der alten DPO belegt werden.

Vorlesungen

2765. Mechanismen ökologischer Anpassung von Tieren
Di., Mi. 8-9 (2stündig)
Hörsaal 6E
Grieshaber
2766. Meeresbiologie II: Ökophysiologie
Do. 8-9 (1stündig)
Hörsaal 6E
Bridges
Voraussetzung für die Exkursion nach Schottland

Praktika

2767. Einführung in die Methoden der Morphologie und Zellbiologie
(6 Wochen ganztägig in der ersten Semesterhälfte; alte DPO)
D'Haese/
Greven
und Mitarbeiter
2768. Licht- und Rasterelektronenmikroskopie
(4stündig, auch für Lehramtskandidaten)
Elektronenmikroskopie und Biochemie
(4stündig, auch für Lehramtskandidaten)
beide Kurse können auch zum Großpraktikum
„Einführung in die Methoden der Morphologie
und Zellbiologie“ zusammengefasst werden,
beide Kurse alte DPO
Greven
und Mitarbeiter
D'Haese
und Mitarbeiter
2769. Praktikum: Neurobiologie II
18 SWS (6 Wochen, ganztägig)
Ort und Zeit nach besonderer Ankündigung
Schlue und
Assistenten
2770. Zoophysiologische Übungen für Fortgeschrittene
Stoffwechselphysiologie
ganztägige Blockveranstaltung in der 1. Semesterhälfte
Bridges/
Grieshaber
2771. Übungen für Fortgeschrittene:
Molekulare Ökotoxikologie I
(6wöchig, ganztägig) nach Vereinbarung
Erfolgreiche Teilnahme an den Übungen
Molekulare Parasitologie I wird vorausgesetzt!
Achtung: gültig nur für alte DPO!
Wunderlich /
Schmitt-Wrede

Spezielle Laborpraktika

2772. Morphologie und Zellbiologie
(nach Vereinbarung während des ganzen Jahres
im Umfang von 6 Wochen, ganztägig; alte DPO)
D'Haese/
Greven und
Mitarbeiter
2773. Spezielles Laborpraktikum Sinnesökologie
(Wochen ganztägig; nach Vereinbarung)
Lunau und
Mitarbeiter

Seminare

2774. Seminar für Examenskandidaten
1 SWS, Zeit und Ort nach Vereinbarung
Greven
2775. Biologie der Säugetiere mit Exkursion
2 SWS, Zeit und Ort nach Vereinbarung
Rehkämper/
Greven und Mitarbeiter
2776. Molekulare Entwicklungsbiologie
1 SWS, für Diplomanden und Doktoranden
Zeit und Ort nach Vereinbarung
Rüther
2777. Blütenbiologisches Seminar
2 SWS, Zeit und Ort nach Vereinbarung
Lunau

2778. Seminar für Examenskandidaten, Diplomanden und Doktoranden
1 SWS, Zeit und Ort nach Vereinbarung Lunau
2779. Laborseminar: Molekulare Parasitologie
1stündig, Fr. 16-17 Wunderlich
2780. Laborseminar: Neurobiologie
2stündig; nach Vereinbarung) Schlue
- 2781a. Seminar Parasitologie
2 SWS, Ort und Zeit nach Vereinbarung Mehlhorn
- 2781b. Semiochemikalien bei Pflanzen und Tieren
(1stündig) Blockseminar Alfermann/
Gebäude 26.21, Ebene 01, Raum 36 Grieshaber
siehe Aushang

Exkursionen

2782. Meeresbiologische Exkursion: Spezialkurs Millport, Schottland
siehe Aushang Bridges
2783. Naturkundliche Exkursion nach Süddeutschland Grieshaber
2784. Große meeresbiologische Exkursion Australien
(3 Wochen, nach besonderer Ankündigung, alte DPO) Mehlhorn/
Walldorf

Anleitung zu wissenschaftlichen Arbeiten

(ganztäglich nach Vereinbarung)

2785. Anleitung zu selbständiger wissenschaftlicher Arbeit
in Zoomorphologie, Zellbiologie und Parasitologie D'Haese/
Greven /Harder/
Henschel/Londershausen/
Mehlhorn
2786. Anleitung zu wissenschaftlichen Arbeiten in
Molekularer Parasitologie, Toxikologie und Zellbiologie Wunderlich
2787. Anleitung zu wissenschaftlichen Arbeiten in Neurobiologie Günzel/Schlue
2788. Anleitung zu wissenschaftlichen Arbeiten in Sinnesphysiologie
und Ökologie der Tiere sowie in Fachdidaktik der Biologie Lunau
2789. Anleitung zu wissenschaftlichen Arbeiten in molekularer
Entwicklungsbiologie der Tiere Rüter
2790. Anleitung zu wissenschaftlichen Arbeiten in Zoophysiologie
und Ökophysiologie Bridges/
Grieshaber

Didaktik der Biologie

Veranstaltung

2791. Übung: Einführung in die Didaktik und Methodik des
Biologieunterrichts der SI und SII: Entwicklung von
Unterrichtspräsentationen zu aktuellen Themen
Mo. 9-13 (4stündig) Delhey/
Gebäude 26.21, Ebene 01, Raum 36 Lunau
2792. Übungen zur Planung, Durchführung und Analyse
des Biologieunterrichts mit Themen der SI und SII
Di. 9-13 (4stündig) Delhey/
Gebäude 26.21, Ebene 01, Raum 36 Lunau
2793. Schulpraktikum für Lehramtsstudierende der Biologie
der SI und SII an Schulen einschließlich methodischer
und didaktischer Reduktion Delhey/
(2stündig), nach Vereinbarung Lunau

2794. Halbtägige Exkursionen für Lehramtsstudierende der Biologie (Termine nach besonderer Ankündigung) Delhey/Lunau
2795. Übung: Entwicklung von Internetprojekten für SI und SII Blockveranstaltung, halbtägig (2SWS) im Rechenzentrum (Termin und Vorbesprechung siehe besonderen Aushang) Bickel

c) Physikalische Biologie

Lehrveranstaltungen für das Hauptstudium der Biologie

2796. Molekulare Biologie II Mo. 13-15 c.t., Hörsaal 6B Riesner/Büldt Willbold
2797. Transkriptionskontrolle bei Prokaryonten Di. 13-15 c.t., Hörsaal 6F Wagner
2798. Ausgewählte Kapitel aus der Pflanzenschutzforschung (2stündig) (mit Firmenexkursion) Babczinski
Vorbesprechung: Do. 24.4.03, 18 s.t., Hörsaal 6F
2799. Photophysikalische und phototechnische Grundlagen der Photobiologie Mi. 10-12 c.t., Hörsaal 6E Holzwarth
2800. Großpraktikum in Molekularer Biophysik (halbtägig, begrenzte Teilnehmerzahl nach Voranmeldung) als Blockveranstaltung nach Ankündigung Riesner/Steger und Assistenten
Voraussetzung: Vorlesung Molekulare Biophysik I oder II
Übungen in Molekularer Biophysik (4stündig oder 4+4stündig, für Studierende der Physik nach Voranmeldung),
Voraussetzung: Vorlesung Molekulare Biophysik I oder II
2801. Literaturseminar (2stündig) Riesner/Klaff / Steger
2802. Übungen in Mathematik für Physikalische Biologie Vorlesungen mit Rechenübungen (4stündig) König/Fitter Steger
2803. Literaturseminar Bioinformatik (2stündig) Steger/Martin
2804. Fortgeschrittenenpraktikum in Molekularer Biophysik (halbtägig), als Blockveranstaltung nach Vereinbarung Riesner/Steger und Assistenten
Voraussetzung: erfolgreiche Teilnahme am Großpraktikum
2805. Großpraktikum in Methoden der Molekularbiologie I (Halbtägig: begrenzte Teilnehmerzahl nach Voranmeldung) als Blockveranstaltung nach Ankündigung Wagner und Assistenten
Voraussetzung: Vorlesung Transkriptionskontrolle bei Prokaryonten
2806. Großpraktikum in Methoden der Molekularbiologie II (halbtägig) als Blockveranstaltung nach Vereinbarung; Wagner und Assistenten
Voraussetzung: erfolgreiche Teilnahme am Großpraktikum I
2807. Literaturseminar (2stündig) Mo. c.t. ausgewählte Themen aus der Molekularbiologie Wagner und Assistenten
2808. Anleitung zu selbständiger wissenschaftlicher Arbeit (ganztägig) Riesner/Wagner / Steger
2809. Biophysikalisches Kolloquium nach Ankündigung (1stündig) Riesner/Wagner / Steger

- | | | |
|-------|--|--------------------------|
| 2810. | Biophysikalisches Kolloquium mit Schwerpunkt Biologische Strukturforschung nach Ankündigung im Forschungszentrum Jülich, IBI (1stündig) | Büldt/Willbold |
| 2811. | Gruppenseminar nach Ankündigung im Forschungszentrum Jülich IBI-2 (2stündig) | Büldt und Mitarbeiter |
| 2812. | Großpraktikum für Fortgeschrittene: Hochauflösende Strukturuntersuchungsmethoden in der Biologie (6 Wochen ganztägig im Forschungszentrum Jülich nach Vereinbarung, Tel. 0 24 61/61 20 30) | Büldt/Granzin/
Labahn |
| 2813. | Laborpraktikum: Röntgenstrukturanalyse von biologischen Makromolekülen (nach Vereinbarung im Forschungszentrum Jülich, Tel. 0 24 61/61 20 30) | Büldt/Granzin/
Labahn |
| 2814. | Anleitung zu selbständiger wissenschaftlicher Arbeit (ganztägig) | Büldt |
| 2815. | Praktikum für Fortgeschrittene, 2 Wochen (ganztägig) als Blockveranstaltung nach Ankündigung
Voraussetzung: Vorlesung Molekulare Biophysik II | Willbold und Mitarbeiter |
| 2816. | Gruppenseminar nach Ankündigung im Forschungszentrum Jülich IBI-2 (2stündig) | Willbold und |
| 2817. | Anleitung zu selbständiger wissenschaftlicher Arbeit (ganztägig) | Willbold |
| 2818. | Einführung in die Neurotechnologie (Vorlesung) als Blockveranstaltung (Rechenzentrum) Gebäude 24.41, Ebene 00, Raum 41 1.-14.4., 9-11 | Daunicht |
| 2819. | Praktikum für Fortgeschrittene: Neurotechnologie als Blockveranstaltung (Rechenzentrum) Gebäude 24.41, Ebene 00, Raum 41 1.-14.4., 11-17 | Daunicht |
| 2820. | Anleitung zu selbständiger wissenschaftlicher Arbeit (ganztägig) im NTC | Daunicht |

d) Mikrobiologie

- | | | |
|-------|---|---|
| 2821. | Praktikum: Biologie für Mediziner/innen (jeweils 4 SWS)
Kurs A: Di. 14-18 (4stündig)
Kurs B: Do. 14-18 (4stündig) | Die Dozenten und Assistenten der Biologie und der Vorklinik |
|-------|---|---|

Hauptstudium Diplomstudiengang Biologie – SS 2003

B-Modul „Mikrobiologie III“

- | | | |
|-------|---|--|
| 2822. | Vorlesung: Molekularbiologie der Pilze
Mi. 16-18 (2stündig)
Hörsaal (lt. Ankündigung vor Beginn per Aushang und Internet) | Ernst/
Hegemann/
Hollenberg/
Kölling/Ramezani Rad |
| 2823. | Mikrobiologisches Literaturseminar
Mo. 16.30-17.15 (1stündig)
Gebäude 26.21, Ebene 01, Raum 32 | |

2824. Praktikum: Molekulargenetik der Mikroorganismen
18 SWS (6 Wochen ganztägig; 2. Semesterhälfte,
lt. Ankündigung)
Teilnehmerzahl: 20
Voraussetzung: B-Modul „Mikrobiologie II“
Gebäude 23.13, Ebene 01, Raum 11

Achtung: Vorlesung, Literaturseminar und Praktikum können auch getrennt im Rahmen der alten DPO belegt werden.

2825. Literaturseminar für Diplomanden/innen und Doktoranden/innen Die Dozenten
der Mikrobiologie
Mo. 17.15-18 (1stündig)
Hörsaal (lt. Ankündigung vor Beginn per Aushang)

2826. Internes Seminar (intern)
für die wissenschaftlichen Mitarbeiter des Instituts für Mikrobiologie
Mo. 9-10 (1stündig)
Hörsaal (lt. Ankündigung vor Beginn per Aushang)

2827. Anleitung zu selbständiger wissenschaftlicher Arbeit Die Dozenten
(ganztägig) nach Vereinbarung der Mikrobiologie
im Institut für Mikrobiologie

B-Modul „Mikrobielle Biotechnologie“:

2828. Vorlesung: Technische Mikrobiologie Salm
Mo. 14-16 (2stündig)
Hörsaal (lt. Ankündigung vor Beginn per Aushang u. Internet)

2829. Mikrobiologisches Literaturseminar
2stündig (Wochentag und Uhrzeit lt. Ankündigung)
im Institut für Biotechnologie 1 (in Jülich)

2830. Praktikum: Mikrobielle Biotechnologie
18 SWS (6 Wochen ganztägig; Ende der SS-Ferien,
lt. Ankündigung)
Teilnehmerzahl: 12
im Institut für Biotechnologie 1 (in Jülich)

Achtung: Vorlesung, Literaturseminar und Praktikum können auch getrennt im Rahmen der alten DPO belegt werden.

2831. Anleitung zu selbständiger wissenschaftlicher Arbeit Die Dozenten
(ganztägig) nach Vereinbarung der Biotechnologie 1
im Institut für Biotechnologie 1 (in Jülich)

Molekulare Enzymtechnologie

Vorlesung

2832. Vorlesung „Biotransformationen“ Hummel
Do. 14-16
Hörsaal 6B
Beginn: 24.4.03

Seminar

2833. Anleitung zu selbständiger wissenschaftlicher Arbeit Hummel
(ganztägig) nach Vereinbarung
Ort: Institut für Molekulare Enzymtechnologie
im Forschungszentrum Jülich

2834. Literatur- und Forschungsseminar
„Molekulare Enzymtechnologie“
Mi. 9-10
Ort: Institut für Molekulare Enzymtechnologie
im Forschungszentrum Jülich, Seminarraum
Beginn: 23.4.03

Jäger/Hummel

2835. Literatur- und Forschungsseminar:
„Biologische Redoxprozesse“
Di. 9-10.30 (2stündig)
Ort: Institut für Molekulare Enzymtechnologie
im Forschungszentrum Jülich, Seminarraum
Beginn: 22.4.03

Hummel

e) Genetik

Lehrveranstaltungen für das Grund- und Hauptstudium der Biologie

2836. Molekulare Zellbiologie
(2stündig)
Ort und Zeit nach Vereinbarung

Heinlein/
Knutz/
Westhoff

Lehrveranstaltungen für das Grundstudium der Biologie (alte Diplomprüfungsordnung und Lehramt)

Vorlesungen

2837. Grundlagen der Genetik II
Fr. 9-11 (2stündig)
Hörsaal 6C

Bünemann/
Glätzer/
Knutz

2838. Einführung zu den „Übungen in Genetik“ für
Diplomkandidaten
Do. 14-15 (1stündig)
Hörsaal 6C

Dozenten und
Assistenten der
Genetik

2839. Einführung zu den „Übungen in Genetik“ für
Lehramtskandidaten
Mi. 14-15 (1stündig)
Hörsaal 6F

Dozenten und
Assistenten der
Genetik

Praktika

2840. Übungen in Genetik
(4stündig) für Diplomkandidaten
Kursräume für die Biologischen Grundübungen
Kurs 1: Mi. 9-12
Kurs 2: Mi. 14-17

Dozenten und
Assistenten der
Genetik

2841. Übungen in Genetik
(2stündig) für Lehramtskandidaten
Kursräume für die Biologischen Grundübungen
in der ersten Hälfte des Semesters als Block
Do. 14-17

Dozenten und
Assistenten der
Genetik

2842. Seminar zu „Übungen in Genetik“
(4 parallele Veranstaltungen)
(2stündig)
Ort und Zeit siehe Ankündigung

Dozenten und
Assistenten der
Genetik

5

Lehrveranstaltungen für das Hauptstudium der Bioogie (alte Diplomprüfungsordnung und Lehramt)

Vorlesungen

2843. Entwicklungsgenetik
(2stündig)
Ort und Zeit nach Ankündigung
Bossinger/Knust/
Müller /Simon /
Wodarz
2844. Entwicklungsbiologie der Tiere
(2stündig)
Ort und Zeit nach Ankündigung
Knust/Rüther
2845. Molekularbiologische Aspekte parasitärer Organismen
(1stündig; siehe Ankündigung)
Grevelding
2846. Immunologie für Fortgeschrittene
(Ringvorlesung, 1stündig)
Mo. 17-18 st
Hörsaal 6B
Esser /Fischer /
Gleichmann /
Vohr
2847. Molekulare Bioanalytik
Mo. 16-18 (2stündig)
Gebäude 23.12, Ebene 04, Seminarraum 24
Köhler/
Beyer/Mezger
2848. Molekulare Biologie menschlicher Tumoren
Di. 18 st (2stündig)
Gebäude 13.71 Seminarraum der Urologischen Klinik
Schulz

Praktika

2849. Genetisches Großpraktikum für Fortgeschrittene:
Entwicklungsgenetik
(20 SWS) als Block, 6 Wochen ganztägig,
in der zweiten Hälfte des Semesters
Knust/
Müller /
Wodarz
2850. Naturwissenschaftliche Spezialübungen:
Bossinger/Knust
2851. Einführung in die konfokale Lasermikroskopie:
Zellbiologische Untersuchungen an Drosophila,
C. elegans und Zellkulturen
(4 SWS) als Block, 14 Tage ganztägig,
in der ersten Hälfte des Semesters
v. Mikecz
2852. Naturwissenschaftliche Spezialübungen: Cytogenetik
(6 SWS) als Block, 14 Tage ganztägig,
vom 28.4.-10.5.03
Glätzer
2853. Naturwissenschaftliche Spezialübungen:
Entwicklungsgenetik von Pflanzen
(6 SWS) als Block, 14 Tage ganztägig,
in der ersten Semesterhälfte
Simon
2854. Naturwissenschaftliche Spezialübungen:
Spezielle Techniken für die Anwendung in der molekularen
Parasitologie am Beispiel eines humanpathogenen Wurmparasiten
(6 SWS) als Bloc, 14 Tage ganztägig,
in der ersten Semesterhälfte; max. Teilnehmerzahl: 8
Grevelding

Module für Studierende nach der neuen Dipomprüfungsordnung

A-Module (Bereich A)

2855. Einführung in die konfokale Lasermikroskopie Zellbiologische Untersuchungen an Drosophila, C. elegans und Zellkulturen
Vorlesung: Molekulare Zellbiologie (2stündig; siehe Ankündigung)
Praktikum: als Block, 14 Tage ganztägig, in der ersten Hälfte des Semesters
Bossinger/
Krust/
v. Mikecz
2856. Cytogenetik
Vorlesung: (1stündig; siehe Ankündigung)
Praktikum: als Block, 14 Tage ganztägig, vom 28.4.-10.5.03
Glätzer
2857. Entwicklungsgenetik von Pflanzen
Vorlesung: Entwicklungsgenetik (2stündig; siehe Ankündigung)
Praktikum: als Block, 14 Tage ganztägig, in der ersten Semesterhälfte
Simon
2858. Spezielle Techniken für die Anwendung in der molekularen Parasitologie am Beispiel eines humanpathogenen Wurmparasiten
Vorlesung: Molekularbiologische Aspekte parasitärer Organismen (1stündig, siehe Ankündigung)
Praktikum: als Block, 14 Tage ganztägig, in der ersten Semesterhälfte, max. Teilnehmerzahl: 8
Grevelding

B-Module (Bereich A)

2859. Entwicklungsgenetik
Vorlesung: Entwicklungsgenetik (2stündig; siehe Ankündigung)
Praktikum: als Block, 6 Wochen ganztägig, in der zweiten Hälfte des Semesters
Krust/
Müller/
Wodarz

Projektpraktika für Studierende nach der alten und neuen Diplomprüfungsordnung

(Voraussetzung: ein genetisch-entwicklungsbiologisches Praktikum)

2860. Molekular- und Zellbiologie an Parasiten und Hefe
6 Wochen ganztägig, nach Vereinbarung
Grevelding/
Köhler/Kunz
2861. Genetik und Zellbiologie asymmetrischer Zellteilungen
6 Wochen ganztägig, nach Vereinbarung
Wodarz
2862. Entwicklungsgenetik von C. elegans
6 Wochen ganztägig, nach Vereinbarung
Bossinger/
Krust
2863. Methoden der genetischen Analyse zellbiologischer Prozesse
6 Wochen ganztägig, nach Vereinbarung
Müller
2864. Molekular- und zellbiologische Grundlagen epithelialer Zellpolarität bei Drosophila
6 Wochen ganztägig, nach Vereinbarung
Krust
2865. Molekulare Reproduktionsbiologie
6 Wochen ganztägig, nach Vereinbarung
Heinlein
2866. Molekulare und genetische Grundlagen der Meristementwicklung bei Arabidopsis
6 Wochen ganztägig, nach Vereinbarung
Simon

- | | | |
|--|--|--------------------------------|
| 2867. | Molekulargenetischer Nachweis von Protein-Protein-Wechselwirkungen
6 Wochen ganztägig, nach Vereinbarung
BMFZ, Gebäude 23.12, Ebene 04
Als Blockveranstaltung in der zweiten Semesterhälfte (nach Vereinbarung) | Beyer/
Köhler/
Scheuring |
| 2869. | Mobile DNA-Elemente: Werkzeuge der Genetiker (und der Evolution)
(2stündig), nach Vereinbarung | Simon |
| 2870. | Ausgewählte Arbeiten aus dem Gebiet der molekularen Parasitologie
(2stündig), als Blockveranstaltung am Ende des Semesters | Grevelding |
| 2871. | Reverse Genetik: RNA Interferenz
(2stündig), als Blockveranstaltung in der zweiten Semesterhälfte nach Vereinbarung | Bossinger/
Krust |
| 2872. | Literaturseminar über neuere Arbeiten aus der Entwicklungsgenetik
(2stündig), nach Vereinbarung | Müller |
| Anleitung zum selbständigen wissenschaftlichen Arbeiten | | |
| 2873. | Heterochromatische Gene
(2stündig), nach Vereinbarung | Bünemann |
| 2874. | Transgene Parasiten
(2stündig), nach Vereinbarung | Grevelding |
| 2875. | Molekularbiologische Parasiten
Fr. 14-16, Gebäude 26.21, Ebene 01, Raum 32 | Grevelding/
Kunz |
| 2876. | Molekularbiologie der Keimzeldifferenzierung und -funktion
(4stündig) | Heinlein |
| 2877. | Genetische, molekulare und zellbiologische Grundlagen der Epithelentwicklung von Drosophila
(2stündig), nach Vereinbarung | Krust |
| 2878. | Genetische Analyse zellbiologischer Prozesse bei Drosophila
(2stündig), nach Vereinbarung | Müller |
| 2879. | Meritementwicklung bei Arabidopsis
(2stündig), nach Vereinbarung | Simon |
| 2880. | Molekulare Zell- und Entwicklungsbiologie
(2stündig), nach Vereinbarung | Wodarz |
| 2881. | Zellbiologie und Genetik der Neuroblasten-Teilung
(2stündig), nach Vereinbarung | Wodarz |
| 2882. | Literaturseminar über neuere Arbeiten aus der Entwicklungsgenetik
(2stündig), Fr. 16-18 | Müller |
| 2883. | Literaturseminar für Examenskandidaten
(1stündig), Zeit nach Vereinbarung
Institut für Umweltmedizinische Forschung
(Auf'm Hennekamp 50) | Esser |
| 2884. | Genetisches Institutsseminar
(2stündig), Mo. 13-15
Hörsaal 6F | Bossinger/
Krust |

Kolloquien

2885. Genetisches Kolloquium
Do. 17-19 (nach besonderer Ankündigung) Dozenten der Genetik
2886. Immunologisches Kolloquium
Di. 16-18 Esser /
Hörsaal 6B Gleichmann

VII. Psychologie

1. Veranstaltungen für Studierende des 1. Studienabschnitts

2887. Ausgewählte Grundbegriffe der Chemie für Psychologen Kubik
Fr. 9-11 (2stündig)
Hörsaal 3B
2888. Ausgewählte Grundbegriffe der Chemie für Psychologen: Kubik
Übungen
Fr. 11-12 (1stündig)
Hörsaal 3B
2889. Allgemeine Psychologie I: N.N.
Lernen (Teil2)
Mi. 8-10 (2stündig)
Hörsaal 3C
2890. Methodenlehre: Krauth
Quantitative Methoden II
Mi. 14-16 (2stündig)
Hörsaal 3B
2891. Methodenlehre: Krauth
Übungen zu Quantitative Methoden II
Mi. 16-17 (1stündig)
Hörsaal 3B
2892. Experimentelles Praktikum II Kirschbaum/N.N./
Mo. 14-18 und nach Vereinbarung (4stündig) Kudielka/Loose
Hörsaal 3C und Gebäude 23.03, Ebene U1, Syleounis/N.N.
Räume 23, 61 und 68
2893. Allgemeine Psychologie I Kirschbaum
Motivation und Emotion II
Mo. 11-13 (2stündig)
Hörsaal 3B
2894. Physiologie in den für die Psychologie Rehkämper
bedeutsamen Abschnitten: Einführung in die Neuroanatomie
Do. 13-14 (1stündig)
Hörsaal 2B
2895. Physiologie in den für die Psychologie Rehkämper
bedeutsamen Abschnitten: Praktikum zur Hirnforschung
Do. 14-16 (2stündig)
Präpariersaal
2896. Physiologie Schrader /
1. Teil für Mediziner, Zahnmediziner Thämer
Psychologen und Pharmazeuten
Mo.-Do. 10-11 (1stündig)
Hörsaal 2A

- | | | |
|-------|---|----------------------|
| 2897. | Problemgeschichte der Psychologie
Di. 8-10 (2stündig)
Hörsaal 3C | Kirschbaum |
| 2898. | Methodenlehre:
Ausgewählte Grundbegriffe der Mathematik für Psychologen II
Di. 14-15 (1stündig)
Hörsaal 3B | Syleounis/
Krauth |
| 2899. | Methodenlehre:
Übungen zu Ausgewählte Grundbegriffe der
Mathematik für Psychologen II
Di. 15-16 (1stündig)
Hörsaal 3B | Syleounis/
Krauth |
| 2900. | Seminar zu Allgemeine Psychologie I: Lernen und Gedächtnis
Mi. 11-13 (2stündig)
Hörsaal 3C | N.N. |
| 2901. | Allgemeine Psychologie II: Denken
Do. 8-10 (2stündig)
Hörsaal 3C | N.N. |
| 2902. | Seminar zu Allgemeine Psychologie II: Denken
Do. 11-13 (2stündig)
Gebäude 23.03, Ebene U1, Raum 68 | N.N. |
| 2903. | Seminar zu Allgemeine Psychologie II:
Wahrnehmung und Handeln
Di. 16-18 (2stündig)
Gebäude 23.03, Ebene U1, Raum 68 | Brandt /
Buchner |
| 2904. | Differentielle Psychologie und Persönlichkeitsforschung
Di. 11-13 (2stündig)
Hörsaal 3C | Hehl |
| 2905. | Seminar zu Differentielle Psychologie und
Persönlichkeitsforschung
Di. 9-11 (2stündig)
Gebäude 23.02, Ebene 00, Raum 63 | Söder/
Hehl |
| 2906. | Einführung in die Experimentelle Biologische Psychologie
Mo. 14-16 (2stündig)
Gebäude 23.02, Ebene U1, Raum 81 | Stoerig |

1.1 Sonstiges

- | | | |
|-------|---|---------------------------------|
| 2907. | Experimentelles Semesterprojekt
(6stündig)
Zeit und Ort nach Vereinbarung | Alle Hochschul-
lehrer/innen |
|-------|---|---------------------------------|

2. Veranstaltungen für Studierende des 2. Studienabschnitts

- | | | |
|-------|---|---------|
| 2908. | Kognitive Psychologie
Mi. 9-11 (2stündig)
Gebäude 23.03, Ebene U1, Raum 68 | Buchner |
| 2909. | Praktikum zu Arbeitspsychologie und Ergonomie
Mo. 14-18 (4stündig)
Gebäude 23.03, Ebene U1, Raum 68 | Buchner |
| 2910. | Arbeitspsychologie und Ergonomie (Teil 2)
Mi. 11-13 (2stündig)
Gebäude 23.03, Ebene U1, Raum 68 | Buchner |

- | | |
|---|------------------------------------|
| 2911. Seminar zu Kognitive Psychologie (Teil 2)
Di. 14-16 (2stündig)
Gebäude 23.03, Ebene U1, Raum 68 | Brandt /
Buchner |
| 2912. Seminar zu Kognitive Psychologie (Teil 1)
Do. 14-16 (2stündig)
Gebäude 23.03, Ebene U1, Raum 68 | Mayr/
Buchner |
| 2913. Seminar zu Arbeitspsychologie und Ergonomie
Di. 11-13 (2stündig)
Gebäude 23.03, Ebene 00, Raum 61 | Mayr/
Buchner |
| 2914. Klinische Psychologie (Teil 2)
Mi. 14-16 (2stündig)
Hörsaal 3C | Pietrowsky |
| 2915. Seminar zu Klinische Psychologie
Mi. 9-11 (2stündig)
Gebäude 23.03, Ebene U1, Raum 61 | Pietrowsky |
| 2916. Praktikum zu Diagnostik und Intervention:
Verhaltenstherapeutische Methoden
Di. 9-13 in zeitversetzten Gruppen (2stündig)
Gebäude 23.03, Ebene U1, Raum 23, 61 und 68 | Schneider /
N.N./
Pietrowsky |
| 2917. Praktikum zu Klinische Psychologie (Teil 2)
(2stündig)
Zeit und Ort nach Vereinbarung | Pietrowsky |
| 2918. Seminar zu Psychometrie
Do. 14-16 (2stündig)
Gebäude 23.02, Ebene 01, Raum 47 | Krauth /
Becker /
Syleounis |
| 2919. Seminar zu Planung und Auswertung von
Klinischen Untersuchungen:
Planung von Therapiestudien und
quasi-experimentellen Versuchsplänen
Mi. 9-11 (2stündig)
Gebäude 23.02, Ebene 01, Raum 47 | Krauth /
Becker /
Syleounis |
| 2920. Seminar zu Mathematische Psychologie
Do. 9-11 (2stündig)
Gebäude 23.02, Ebene 01, Raum 47 | Krauth /
Becker |
| 2921. Oberseminar zu Mathematische Psychologie
Do. 16-18 (2stündig)
Gebäude 23.02, Ebene 01, Raum 47 | Krauth /
Becker /
Syleounis |
| 2922. Diagnostik und Intervention (Teil 2)
Do. 11-13 (2stündig)
Hörsaal 3C | Hehl |
| 2923. Seminar zu Diagnostik und Intervention:
Praxis systemischer Interventionen
Do. 14-16 (2stündig)
Gebäude 23.02, Ebene 00, Raum 63 | Hehl/
Schramm |
| 2924. Übung zu Diagnostik und Intervention:
Praxis des Assessment Centers
Do. 14-16 (2stündig)
Gebäude 23.02, Ebene 00, Raum 66 | Söder/
Hehl |
| 2925. Seminar zu Experimentelle Analyse
tierischen Verhaltens
Mi. 14-16 (2stündig)
Gebäude 23.03, Ebene 01, Raum 63 | Huston |

2926. Praktikum zu Physiologische Psychologie (Animalteil) (2stündig)
Zeit und Ort nach Vereinbarung
Voranmeldung im Sekretariat Müller / Huston
2927. Praktikum zu Experimentelle Analyse tierischen Verhaltens:
Altersbedingte Änderungen von emotionalen und kognitiven Prozessen (4stündig)
Zeit und Ort nach Vereinbarung
Voranmeldung im Sekretariat De Souza Silva/ Huston
2928. Seminar zu Physiologische Psychologie: Einführung in die Physiologische Psychologie (Teil 2)
Mi. 16-18 (2stündig)
Gebäude 23.03, Ebene U1, Raum 61 Dere/ Huston
2929. Praktikum zu Methoden der Physiologischen Psychologie (Animalteil): Neurotransmitter und Verhalten (4stündig)
Zeit und Ort nach Vereinbarung Schulz / De Souza Silva/ Huston
2930. Seminar zu Angewandte Physiologische Psychologie: Neurodegenerative Erkrankungen: Diagnostik und Interventionsmethoden
Mo. 10-13 (3stündig)
Gebäude 23.02, Ebene U1, Raum 81 Niedeggen
2931. Blockpraktikum zu Angewandte Physiologische Psychologie
Neurodegenerative Erkrankungen (2stündig nach Semesterende)
Zeit und Ort nach Vereinbarung
Anmeldung im Sekretariat
Gebäude 23.03, Ebene 00, Liste vor Raum 48 Niedeggen *
2932. Seminar zu Methoden der Physiologischen Psychologie:
Augenbewegungen: Was die Augen verraten
Do. 11-13 (2stündig)
Gebäude 23.03, Ebene U1, Raum 61 Dombrowski/Losse/ Niedeggen/Stoerig
2933. Praktikum zu Methoden der Physiologischen Psychologie
Augenbewegungen: Was die Augen verraten (2stündig)
Zeit und Ort nach Vereinbarung
Anmeldung im Sekretariat
Gebäude 23.03, Ebene 00, Liste vor Raum 48 Dombrowski/Losse/ Niedeggen/Stoerig
2934. Praktikum zu Physiologische Psychologie:
Bewusstseinszustände (2stündig)
Anmeldung im Sekretariat
Gebäude 23.03, Ebene 00, Liste vor Raum 48 Mierdorf/ Stoerig
- 3. Sonstiges**
2935. Fallseminar zu Klinische Psychologie
Zeit und Ort nach Vereinbarung Pietrowsky
2936. Forschungskolloquium
Mi. 14-15 (14tägig)
Gebäude 23.02, Ebene 00, Raum 63 Hehl/ Schramm/ Söder

- | | |
|---|---|
| 2937. Forschungskolloquium
Zeit und Ort nach Vereinbarung | Huston |
| 2938. Forschungskolloquium
Di. 14-16 (1stündig; 14täglich)
Gebäude 23.03, Ebene U1, Raum 86 | N.N. |
| 2939. Forschungskolloquium
Do. 14-15 (14täglich)
Gebäude 23.03, Ebene U1, Raum 62 | Pietrowsky |
| 2940. Forschungskolloquium
Mi. 16-18 (2stündig)
Gebäude 23.03, Ebene 00, Raum 61 | Buchner |
| 2941. Psychologisches Kolloquium
Vorträge nach gesonderter Bekanntgabe
Mo. 18-20 (1stündig; 14täglich)
Gebäude 23.03, Ebene 01, Raum 43 | Alle Hochschul-
lehrer/innen
und Mitarbeiter/innen
der WE Psychologie |
| 2942. Anleitung zum wissenschaftlichen Arbeiten
(6stündig)
Zeit und Ort nach Vereinbarung | Buchner/N.N.
Kirschbaum/Krauth/
Hehl/Huston/
Pietrowsky/Stoerig
und Mitarbeiter/innen |
| 2943. Experimentelles Semesterprojekt zur
Vorbereitung auf Diplomarbeiten:
Elektrophysiologie und visuell gesteuertes Verhalten
(4stündig)
Zeit und Ort nach Vereinbarung | Stoerig und
Mitarbeiter/innen |
| 2945. Seminar für Doktoranden/innen und
Dilpomanden/innen
Fr. 13-15 (2stündig)
Gebäude 23.03m, Ebene U1, Raum 68 | N.N./
Stoerig |

VIII. Geographie

Spezialvorlesungen

- | | |
|--|------|
| 2947. Der eurasische Steppengürtel
Do. 11-13 (2stündig)
Gebäude 25.12, Ebene 02, Raum 55 | Wein |
|--|------|

Unterseminare

- | | |
|---|-----------|
| 2948. Wirtschaftsgeographie
Mo. 9-11 (2stündig)
Gebäude 25.12, Ebene 02, Raum 55 | Schneider |
| 2949. Politische Geographie
Mi. 9-11 (2stündig)
Gebäude 25.12, Ebene 02, Raum 55 | Montag |
| 2950. Geomorphologie/Bodenkunde
Do. 11-13 (2stündig)
Gebäude 25.02, Ebene 02, Raum 21 | Wenzens |

Seminare

2951. Karteninterpretation für Fortgeschrittene
Do. 9-11 (2stündig)
Gebäude 25.02, Ebene 02, Raum 21
Wenzens
2952. Geographische Informationssysteme II (GIS)
Mo. 14-18 (2stündig, 14täglich)
Gebäude 25.02, Ebene 01, Raum 21
Linder
2953. Luftbildinterpretationen II
Mo. 14-18 (2stündig, 14täglich)
Gebäude 25.02, Ebene 01, Raum 23
Linder
2954. Geographische Schulsoftware I
Mi. 11-13 (2stündig)
Gebäude 25.12, Ebene 02, Raum 55
Wein
2955. Geographische Schulsoftware 2
Mi. 14-16 (2stündig)
Gebäude 25.12, Ebene 02, Raum 55
Wein
2956. Exkursionsseminar USA
Di. 9-11 (2stündig)
Gebäude 25.02, Ebene 02, Raum 21
Wenzens
2957. Wachstum als Wertmaßstab
Bewertung aus Sicht der Geographie
Mo. 11-13 (2stündig)
Geb. 25.12, Ebene 02, Raum 55
Sabelberg

Oberseminare

2958. Physische Geographie
Do. 14-16 (2stündig)
Gebäude 25.12, Ebene 01, Raum 51
Jordan
2959. Grundlagen der Siedlungs- und Wirtschaftsentwicklung
der USA
Di. 11-13 (2stündig)
Gebäude 25.02, Ebene 02, Raum 21
Wenzens
2960. Die Geozonen: Ökologie und Ressourcen
(physisch und kulturell)
Di. 14-16 (2stündig)
Gebäude 25.12, Ebene 02, Raum 55
Wein

Projektseminar / Praktikum im Seminar

2961. Projektseminar I
nach Vereinbarung
(siehe besonderen Aushang)
N.N.
2962. Projektseminar II
nach Vereinbarung
(siehe besonderen Aushang)
N.N.
2963. Geoökologisches Laborpraktikum
10 Tage (Block), nach Vereinbarung
(siehe besonderen Aushang)
Gebäude 25.02, Ebene 00, Raum 21
Jordan /N.N.

Sonstige Veranstaltungen

- | | | |
|-------|---|---------------------------------|
| 2964. | Exkursionen, eintägig: siehe besonderen Aushang
Exkursionen, mehrtägig: siehe besonderen Aushang | Dozent(inn)en
der Geographie |
| 2965. | Kolloquium für Examenskandidat(inn)en und
Doktorand(inn)en
(siehe besonderen Aushang) | Dozent(inn)en
der Geographie |
| 2966. | Geographisches Kolloquium
Do. 16-18
(siehe besonderen Aushang) | Dozent(inn)en
der Geographie |
| 2967. | Anleitung zum selbständigen wissenschaftlichen Arbeiten
(nach Vereinbarung) | Dozent(inn)en
der Geographie |

Wirtschaftswissenschaftliche Fakultät

Dekan:

Univ.-Prof. Dr. Heinz-Dieter Smeets

Prodekan:

Univ.-Prof. Dr. Raimund Schirmeister

Dekanat:

Universitätsstraße 1, 40225 Düsseldorf (Gebäude 23.32, Ebene 01, Raum 64)

Telefax: 81-153 53

Telefon: 81-138 20/136 20

Gabriele Süß, Reg.-Ang., F. 81-138 20/36 20

Geschäftszeit: Mo.-Fr. 7.30-15.00 Uhr

Dr. Silvia Menke, Wiss. Ang., F. 81-153 60, Fax 81-11474

Geschäftszeit: Mo., Di. 11-12, Do. 14-15 und nach Vereinbarung

Gebäude 23.32, Ebene 01, Raum 61

Fakultätsrat:

Dekan Univ.-Prof. Dr. Heinz-Dieter Smeets

Prodekan Univ.-Prof. Dr. Raimund Schirmeister

Gruppe der Professorinnen und Professoren:

Univ.-Prof. Dr. Christoph J. Börner, Univ.-Prof. Dr. Horst Degen, Univ.-Prof. Dr. Bernd

Günter, Univ.-Prof. Dr. Winfried Hamel, Univ.-Prof. Dr. Klaus-Peter Franz, Univ.-Prof.

Dr. H. Jörg Thieme, Univ.-Prof. Dr. Gerd Rainer Wagner

Gruppe der Wiss. Mitarbeiterinnen und Mitarbeiter:

Dr. Sabrina Helm, Dr. Michael Nadler

Gruppe der Studierenden:

Tobias Dickmann, Sebastian Forst, Sven Morsbach

Gruppe der nichtwissenschaftlichen Mitarbeiterinnen und Mitarbeiter:

Elge Brandt, Brigitte Bodewig

Orientierungsplan

Gebäude 23.31 und 23.32

Ebene U1 Hausmeister (F. 81-145 03)

Poststelle

Ebene 01 Wirtschaftswissenschaftliche Fakultät

Wirtschaftswissenschaftliches Dekanat

Lehrstühle für Betriebswirtschaftslehre,

insb. Marketing

insb. Produktionswirtschaft und Umweltökonomie

insb. Unternehmensprüfung u. Controlling

Lehrstuhl für Volkswirtschaftslehre

Fachgebiet Volkswirtschaftslehre

Fachgebiet Statistik und Ökonometrie

Ebene 00 Lehrstühle für Betriebswirtschaftslehre,

insb. Finanzdienstleistungen

insb. Finanzierung und Investition

insb. Unternehmensführung, Organisation und Personal

Studienberatung:

Dipl.-Kfm. Thomas Nowak, F. 81-141 96, Gebäude 23.32, Ebene 01, Raum 29,
Sprechstunde: n. V.

Dr. rer. pol. Peter Lorscheid, F. 81-153 07, Gebäude 23.31, Ebene 01, Raum 66,
Sprechstunde: n. V.

Dr. Silvia Menke, F. 81-153 60, Gebäude 23.32, Ebene 01, Raum 61

Dipl.-Kfm. Elmar Schmitz, F. 81-1 53 37, Gebäude 23.31, Ebene 01, Raum 70,
Sprechstunde: n. V.

Dipl.-Vw. Michael Sket, F. 81-1 52 96, Gebäude 23.31, Ebene 01, Raum 67

Dipl.-Kfm. Jochen Schlei, F. 81-152 23, Gebäude 23.31, Ebene 01, Raum 30,
F. 81-11302, Sprechstunde: n. V.

Dipl.-Kfm. Marc Reiners, F. 81-15175, Gebäude 23.31, Ebene 00, Raum 64,
Sprechstunde: n. V.

Studienberatung durch die Fachschaftsvertreterinnen und -vertreter der Studierendenschaft:

Fachschaftsraum, Gebäude 23.31, Ebene 01, Raum 61, F. 81-1 40 89, Termin: n. V.

Prüfungsausschuß für die Diplomvorprüfung und die Diplomprüfung im Studiengang Betriebswirtschaftslehre:

Vorsitzender: Univ.-Prof. Dr. Horst Degen

Stellvertreter: Univ.-Prof. Dr. Gerd Rainer Wagner

Weitere Mitglieder:

Univ.-Prof. Dr. Christoph J. Börner

Univ.-Prof. Dr. H. Jörg Thieme

Dipl.-Kfm. Kay Schlenkrich

Sebastian Forst

Sven Morsbach

Geschäftsführung: Dr. Silvia Menke, F. 81-153 60,
Gebäude 23.32, Ebene 01, Raum 61

Lehrkörper

a) Universitätsprofessoren

Börner, Christoph J.

Dr. rer. pol. (Betriebswirtschaftslehre, insb. Finanzdienstleistungen) 2000

Degen, Horst

Dr. rer. oec. (Statistik und Ökonometrie), 28.1.1991

Franz, Klaus-Peter

Dr. rer. pol. (Betriebswirtschaftslehre, insb. Unternehmensprüfung u. Controlling), 1.4.1985

Günter, Bernd

Dr. rer. oec. (Betriebswirtschaftslehre, insb. Marketing), 9.3.1989

Hamel, Winfried

Dr. rer. pol. (Betriebswirtschaftslehre, insb. Unternehmensführung, Organisation und Personal), 10.8.1982

Smeets, Heinz-Dieter, Nesselrodestraße 16, 41541 Dormagen, F. (021 33) 21 44 10,

Dr. rer. pol. (Volkswirtschaftslehre), 1.10.1991

Schirmeister, Raimund

Dr. rer. pol. (Betriebswirtschaftslehre, insb. Finanzierung u. Investition), 1.4.1990

Thieme, H. Jörg, Riesweg 89, 45134 Essen, F. (02 01) 47 02 71,

Dr. rer. pol. (Volkswirtschaftslehre), 28.8.1972

Wagner, Gerd Rainer

Dr. rer. pol. (Betriebswirtschaftslehre, insb. Produktionswirtschaft und Umweltökonomie), 30.5.1985

b) Honorarprofessor

Klein, Klaus-Günter

Dr. rer. pol. (BWL, insb. Unternehmensprüfung und -besteuerung)

c) Hochschulassistentinnen und -assistenten, Wissenschaftliche Mitarbeiterinnen und Mitarbeiter

Ahrweiler, Sonja, Dipl.-Kff. (BWL, insb. Finanzdienstleistungen)

Elsner, Timo, Dipl.-Kfm. (BWL, insb. Produktionswirtschaft und Umweltökonomie)

Gerhardt, Sybille, Dipl.-Kff. (Volkswirtschaftslehre)

Gluchowski, Peter

Dr. rer. oec. (EDV)

Grichnik, Dietmar, Dr. (BWL, insb. Finanzdienstleistungen)

Hauck, Katrin, Dipl.-Kff. (Betriebswirtschaftslehre, insb. Produktionswirtschaft und Umweltökonomie) (z. Zt. beurlaubt)

Helm, Sabrina, Dr. rer. pol. (Betriebswirtschaftslehre, insb. Marketing)

Kajüter, Peter, Dr. rer. pol., MBA, (Betriebswirtschaftslehre, insb. Unternehmensprüfung und Controlling)

Kreuz, Claudia, Dipl.-Kff. (Betriebswirtschaftslehre, insb. Finanzierung und Investition)

Laag, Kai-Uwe, Dipl.-Kfm. (Betriebswirtschaftslehre, insb. Marketing)

Libuda, Jens (Volkswirtschaftslehre)

Dipl.-Kfm.

Lorscheid, Peter

Dr. rer. pol. (Statistik und Ökonometrie)

Menke, Silvia, Dr. (Prüfungsausschuß)

Michler, Albrecht

PD Dr. rer. oec. (Volkswirtschaftslehre)

Mindermann, Torsten

Dr. rer. pol. (BWL, insb. Unternehmensprüfung und -controlling)

Nadler, Michael, Dr. rer. pol. (Betriebswirtschaftslehre, insbes. Finanzierung und Investition)

- Nowak, Thomas, Dipl.-Kfm. (Betriebswirtschaftslehre, insb. Produktionswirtschaft und Umweltökonomie)
- Reiners, Marc, Dipl.-Kfm. (Betriebswirtschaftslehre insb. Finanzierung und Investition)
- Richter, Nicole, Dipl.-Kff. (Betriebswirtschaftslehre, insb. Unternehmensführung, Organisation und Personal)
- Rolfes, Ludger, Dipl.-Kfm. (Betriebswirtschaftslehre, insb. Marketing)
- Schlei, Jochen, Dipl.-Kfm. (Betriebswirtschaftslehre, insb. Marketing)
- Schlenkrich, Kay, Dipl.-Kfm. (Betriebswirtschaftslehre, insb. Unternehmensführung, Organisation und Personal)
- Schmitz, Elmar, Dipl.-Kfm. (Volkswirtschaftslehre)
- Sket, Michael, Dipl. Vw (Volkswirtschaftslehre)
- Steinrück, Helen, Dipl.-Kff. STB (Betriebswirtschaftslehre, insb. Unternehmensprüfung und Controlling)
- Straßner, Robert, Dipl.-Wirt.-Ing. (Betriebswirtschaftslehre, insb. Produktionswirtschaft und Umweltökonomie)
- Taimer, Lars, Dipl.-Kfm. (Betriebswirtschaftslehre, insb. Unternehmensführung, Organisation und Personal)
- Wacker, Katharina, Dipl.-Vw. (Volkswirtschaftslehre)
- Winkler, Carsten, Dipl.-Kfm. (BWL, insb. Unternehmensprüfung u. Controlling)
- Zerweck, Jana, Dipl.-Kff. (BWL, insb. Produktionswirtschaft und Umweltökonomie)
- Zmuda, Piotr, Dipl.-Kfm. (BWL, insb. Finanzdienstleistungen)

d) Lehrbeauftragte

- Berg, Hartmut, Univ.-Prof. (Volkswirtschaftslehre)
- Dicken, André Jacques, Dr. (BWL, insb. Unternehmensprüfung und Controlling)

e) Lehrbeauftragte für Wirtschaftssprachen

- Aillères-Heinemann, Michelle (Französisch)
- Leske, Catherine (Französisch)
- Striedter, Anne-Christine (Französisch)
- Philippé, Marilyn (Englisch)
- Sanchez, Maria (Spanisch)
- de la Valgoma, Aurora (Spanisch)
- Lorusso, Gabriella (Italienisch)

Lehrstühle und Fachgebiete

Lehrstuhl für Betriebswirtschaftslehre, insbesondere Unternehmensführung, Organisation und Personal (Gebäude 23.32, Ebene 00)

Univ.-Prof. Dr. Winfried Hamel, F. 81-139 95, hamel@uni-duesseldorf.de
Sekretariat: Reg.-Ang. Gisela Freiberg, F. 81-139 95, Fax: 81-151 64
Wiss. Ang.: Dipl.-Kff. Nicole Richter, F. 81-151 98, nicole.richter@uni-duesseldorf.de,
Dipl.-Kfm. Kay Schlenkrich, F. 81-14070, kay.schlenkrich@uni-duesseldorf.de,
Dipl.-Kfm. Lars Taimer, F. 81-15197, lars.taimer@uni-duesseldorf.de

Lehrstuhl für Betriebswirtschaftslehre, insbesondere Finanzdienstleistungen (Gebäude 23.31/32, Ebene 00)

Univ.-Prof. Dr. Christoph J. Börner, F. 81-152 58, Fax 81-153 16,
Finanzdienstleistungen@uni-duesseldorf.de
Sekretariat: Reg.-Ang. Elge Brandt, F. 81-152 58
Wiss. Ass.: Dipl.-Kff. Sonja Ahrweiler, F. 81-1 53 11,
Dipl.-Kfm. Piotr Zmuda, F. 81-153 11
Wiss. Ang.: Dr. Dietmar Grichnik, F. 81-1 5317

Lehrstuhl für Betriebswirtschaftslehre, insbesondere Marketing (Gebäude 23.31/32, Ebene 01)

Univ.-Prof. Dr. Bernd Günter, F. 81-152 16, marketing@uni-duesseldorf.de
Sekretariat: Reg.-Ang. Brigitte Bodewig, F. 81-152 16, Fax 81-152 26
Wiss. Ang.: Dr. rer. pol. Sabrina Helm, F. 81-11349,
sabrina.helm@uni-duesseldorf.de,
Dipl.-Kfm. Kai-Uwe Laag, F. 81-15223, kai.laag@uni-duesseldorf.de,
Dipl.-Kfm. Ludger Rolfes, F. 81-15219, rolfes@uni-duesseldorf.de,
Dipl.-Kfm. Jochen Schlei, F. 81-11302, schlei@uni-duesseldorf.de

Lehrstuhl für Betriebswirtschaftslehre, insbesondere Produktionswirtschaft und Umweltökonomie (Gebäude 23.31/32, Ebene 01)

Univ.-Prof. Dr. Gerd Rainer Wagner, F. 81-141 20,
gerd-rainer.wagner@uni-duesseldorf.de
Sekretariat: Reg.-Ang. Renate Scharnowski, F. 81-141 20
Wiss. Ang.: Dipl.-Kfm. Timo Elsner, F. 81-12283, elsner@uni-duesseldorf.de,
Dipl.-Kfm. Thomas Nowak, F. 81-141 96, nowakth@uni-duesseldorf.de, Dipl.-Kff.
Jana Zerweck, F. 81-1 41 93, zerweck@uni-duesseldorf.de

Lehrstuhl für Betriebswirtschaftslehre, insbesondere Finanzierung und Investition (Gebäude 23.31, Ebene 00)

Univ.-Prof. Dr. Raimund Schirmeister, F. 81-14655 schirmei@uni-duesseldorf.de
Sekretariat: Reg.-Ang. Marina Seibert, F. 81-14655, Fax 81-15157
Wiss. Ang.: Dr. rer. pol. Michael Nadler, F. 81-15391, nadler@uni-duesseldorf.de
Dipl.-Kfm. Marc Reiners, F. 81-15175, marc.reiners@uni-duesseldorf.de
Dipl.-Kff. Claudia Kreuz, F. 81-151 46, kreuzc@uni-duesseldorf.de

Lehrstuhl für Betriebswirtschaftslehre, insbesondere Unternehmensprüfung und Controlling (Gebäude 23.32, Ebene 01)

Univ.-Prof. Dr. Klaus-Peter Franz, F. 81-118 39, Fax: 81-1 18 83,
franzp@uni-duesseldorf.de
Sekretariat: Reg.-Ang. Angelika Graf, F. 81-11839
Wiss. Ang.: Dr. rer. pol. Peter Kajüter, MBA, F. 81-11882, kajuet@uni-duesseldorf.de, Dr. rer. pol. Torsten Minderma, F. 81-1 25 41, minderma@uni-duesseldorf.de, Dipl.-Kff. StB Helen Steintrück, F. 81-11881,
steinrue@uni-duesseldorf.de, Dipl.-Kfm. Carsten Winkler, F. 81-1 13 04,
carsten.winkler@uni-duesseldorf.de

Lehrstuhl für Betriebswirtschaftslehre, insb. Betriebswirtschaftliche Steuerlehre (Gebäude 23.31)

N. N.

Lehrstuhl für Volkswirtschaftslehre (Gebäude 23.31, Ebene 01)

Univ.-Prof. Dr. H. Jörg Thieme, F. 81-153 30, thieme@uni-duesseldorf.de

Sekretariat: Reg.-Ang. Ulla Grimm, F. 81-153 30, Fax 81-121 96,

ulla.grimm@uni-duesseldorf.de

Wiss. Ang.: PD Dr. rer. oec. Albrecht Michler, F. 81-153 18, michler@uni-duesseldorf.de,

Dipl.-Kff. Sybille Gerhardt, F. 81-15342, gerharsi@uni-duesseldorf.de,

Dipl.-Kfm. Elmar Schmitz, F. 81-153 37, elmar.schmitz@uni-duesseldorf.de,

Dipl.-Vw. Katharina Wacker, F. 81-1 48 09, k.wacker@uni-duesseldorf.de

Fachgebiet Volkswirtschaftslehre (Gebäude 23.31, Ebene 01)

Univ.-Prof. Dr. Heinz-Dieter Smeets, F. 81-152 86, smeetsd@uni-duesseldorf.de

Sekretariat: Reg.-Ang. Birgit Knoke, F. 81-152 86, Fax 81-152 94,

knokeb@uni-duesseldorf.de,

Wiss. Ang.: Dipl.-Vw. Michael Sket, F. 81-152 96, michael.sket@uni-duesseldorf.de,

Dipl.-Kfm. Jens Libuda, F. 81-15684, libudaj@uni-duesseldorf.de

Fachgebiet Statistik und Ökonometrie (Gebäude 23.31, Ebene 01)

Univ.-Prof. Dr. Horst Degen, F. 81-153 13, wiwistat@uni-duesseldorf.de

Sekretariat: Reg.-Ang. Elke Ochs, F. 81-1 53 13, Fax 81-153 12

Wiss. Ass.: Dr. rer. pol. Peter Lorscheid, F. 81-153 07, lorschei@uni-duesseldorf.de

Akad. Oberrat: Dr. rer. oec. Peter Gluchowski, F. 81-153 72, gluchows@uni-duesseldorf.de

Lehrveranstaltungen Sommersemester 2003

Grundstudium

A. Propädeutik

3100. Mathematik für Wirtschaftswissenschaftler (3stündig) N.N.
3101. Technik des betrieblichen rechnungswesens (Buchführung) Mo. 8-9.30 (2stündig) Mindermann

B. Betriebswirtschaftslehre

3102. Investition und Finanzierung Fr. 9-10.30 (2stündig) Börner/Nadler
3103. Übungen zu Investition und Finanzierung 6 Gruppen Nadler/Reiners/
Kreuz/Grichnik/
Ahrweiler/Zmuda
Di. 11.15-12.45
Di. 11.15-12.45
Di. 11.15-12.45
Mi. 13.15-14.45
Mi. 13.15-14.45
Mi. 13.15-14.45
3104. Kostenrechnung Mi. 11.15-12.45 (2stündig) Franz
3105. Übung Kostenrechnung (2stündig) Mi. 15.45-17.15 Do. 9.30-11.00 Kajüter/
Winkler
3106. Übung zu Grundzüge der Betriebswirtschaftslehre: Absatz und Beschaffung (2stündig) 3 Gruppen Laag/
Rolfes/
Schlei
Di. 9-11
Di. 11-13
Mi. 9-11

C. Volkswirtschaftslehre

3107. Grundzüge der VWL: Theorie der Wirtschaftspolitik Mo. 9.30-11 (2stündig) Thieme
3108. Übung zur VWL: Theorie der Wirtschaftspolitik Do. 9-11 (Gruppe I) Do. 16-18 (Gruppe II) Thieme /Wacker
3108. Grundzüge der VWL: Mikroökonomie Di. 9.30-11 Mi. 9.30-11 Smeets
3109. Übungen in VWL: Mikroökonomie Mo. 14-15.30 Mi. 11.15-12.45 Sket

D. Statistik

3110. Wahrscheinlichkeitsrechnung und Stichprobentheorie (4stündig)
Mo. 11.15-12.45
Mi. 11.15-12.30 Degen
3111. Übungen zu Wahrscheinlichkeitstheorie und Stichprobentheorie (1stündig)
Do. 11.30-12.30 (Gruppe I)
Do. 12.45-13.45 (Gruppe II)
Do. 14.15-15.15 (Gruppe III) Degen / Lorscheid
3112. Zusatz-Übung: Statistik lernen am PC II (1stündig)
Do. 11-12 Degen

Hauptstudium

A. Allgemeine Betriebswirtschaftslehre

3113. Unternehmensrechnung
Do. 14.15-15.45 (2stündig) Franz
3114. Hauptseminar zur ABWL
Do. 16.15-17.45 Franz
3115. Organisation und Unternehmensprozesse
Di. 9-11 (2stündig) Hamel
3116. Konzeptionen der Betriebswirtschaftslehre
Di. 14-16 (2stündig) Wagner
3117. Ressourcenmanagement
Do. 14-16 (2stündig) Wagner
3118. Blockseminar Allgemeine Betriebswirtschaftslehre
Mo. 7.4. - Fr. 11.4.03
jeweils 9.30-17.30 Wagner / Nowak/ Elsner

B. Volkswirtschaftslehre

3119. Öffentliche Finanzen
Mo. 13-14.30 (2stündig) Thieme
3120. Seminar zu Öffentliche Finanzen (2stündig)
Do. 9-11 (Gruppe 1)
Do. 14-16 (Gruppe 2) Thieme / Schmitz
3121. Oberseminar in Volkswirtschaftslehre
Mo. 16-18 (2stündig) Thieme
3122. Europäische Integration
Di. 9.30-11 (2stündig) Michler
3123. Diplomandenseminar (4stündig)
Di. 11-13 (Teil I)
Blockveranstaltung (Teil II) Thieme / Michler
3124. Diplomandenseminar
Di. 13-14.30 (2stündig) Sket
3125. Seminar zur allgemeinen Volkswirtschaftslehre
Di. 16.15-17.45 (2stündig) Smeets / Libuda

C. Spezielle Betriebswirtschaftslehre

1. Unternehmensführung

3126. Unternehmensführung II: Unternehmens-Strukturierung
Di. 11-13 (2stündig) Taimer
3127. Hauptseminar zur Unternehmensführung
Unternehmensstrategie und -politik
Do. 9-11 (2stündig) Schlenkrich
3128. Proseminar zur Unternehmensführung:
Unternehmensbewertung
Mi. 11-13 (2stündig) Taimer
3129. Proseminar zur Unternehmensführung:
Projekt- und Prozessmanagement
Mi. 11-13 (2stündig) Schlenkrich
3131. Proseminar zur Unternehmensführung:
Unternehmensgründung
Di. 14-16 (2stündig) Richter
3132. Proseminar zur Unternehmensführung IV:
Sonderprobleme der Unternehmensführung
Mi. 11-13 (2stündig) Richter

2. Marketing

3133. Marketing II: Käuferverhalten
Di. 11-13 (2stündig) Helm
3134. Marketing III: Business-to-Business.Marketing
Mo. 14.30-16 (2stündig) Günter
3135. Marketing IV: Innovationsmarketing
Do. 14-16 (2stündig) Günter
3136. Seminar zum Marketing
Mo. 16-30-18 (2stündig) Günter/Rolfes
3137. Projekt-Seminar zum Marketing
(2stündig)
nach Vereinbarung Helm/Rolfes
3138. Fallstudien-Seminar zur Allgemeinen Betriebswirtschaftslehre
(2stündig)
nach Vereinbarung Günter
3139. Doktorandenseminar
(2stündig)
nach Vereinbarung Günter/Helm

3. Betriebswirtschaftliche Umweltökonomie

3140. Umweltmanagement II: Strategisches Management und
Umweltschutz
Di. 11-13 (2stündig) Wagner
3141. Umweltmanagement III: Umweltschutzbezogenes
Innovations- und Technologiemanagement
Do. 11-13 (2stündig) Wagner

- | | | |
|-------|--|-------------------------------|
| 3142. | Umweltmanagement IV: Umweltmanagementsysteme und umweltbezogene Unternehmensrechnung
Mi. 14-16 (2stündig) | Elsner/
Zerweck |
| 3143. | Blockseminar Umweltmanagement
Mo. 7.4. - Fr. 11.4.03
jeweils 9.30-17.30 | Wagner /
Nowak/
Zerweck |
| 3144. | Fallstudien-Proseminar "Montreal"
Blockseminar (2stündig)
nach Vereinbarung | Nowak/
Elsner/
Zerweck |
| 3145. | Kolloquium für Doktoranden und ausgewählte Diplomanden
Fr. 14-16 (2stündig) | Wagner |

4. Finanzierung und Investition

- | | | |
|-------|--|---|
| 3146. | Seminar zur Wertpapieranalyse und zum Finanzmanagement
Do. 11-15-12.45 (2stündig) | Börner/Nadler/
Reiners/Kreuz |
| 3147. | Gruppenarbeit zum Seminar zur Wertpapieranalyse und zum Finanzmanagement
Mi. 13-15 (2stündig) | Reiners/
Kreuz |
| 3148. | Anleitung zum wissenschaftlichen Arbeiten
Mi. 10-12 (2stündig) | Schirmeister/
Nadler/Reiners/
Kreuz |
| 3149. | Seminar für Mitarbeiter und Doktoranden
Di. 15-17 (2stündig) | Schirmeister |

5. Unternehmensprüfung und Controlling

- | | | |
|-------|---|---------|
| 3150. | Controlling I
Do. 11-13 (2stündig) | Franz |
| 3151. | Fallstudienseminar Controlling
Mi. 14-15.30 (2stündig) | Kajüter |
| 3152. | Fallstudienseminar Konzernrechnungslegung
(2stündig) | Winkler |
| 3153. | Unternehmensbewertung und Sonderprüfung
Fr. 9-10.30 (2stündig) | Klein |
| 3154. | Seminar Unternehmensprüfung und Controlling
Di. 16-18 (2stündig) | Dicken |

6. Betriebswirtschaftliche Steuerlehre

siehe Aushang

7. Finanzdienstleistungen

- | | | |
|-------|---|-------------------------------------|
| 3155. | Finanzdienstleistungen III: Strategisches und leistungswirtschaftliches Management von Finanzdienstleistungen
Mo. 11.15-12.45 (2stündig) | Börner |
| 3156. | Finanzdienstleistungen IV: Finanz- und Risikomanagement bei Finanzdienstleistungen
Di. 14.15-15.45 (2stündig) | Börner |
| 3157. | Risikomanagement und Financial Engineering
Di. 9.30-11 (2stündig) | Börner |
| 3158. | Seminar Finanzdienstleistungen
Mo. 14.45-16.15 (2stündig) | Börner/Ahrweiler/
Grichnik/Zmuda |

3159. Proseminar Finanzdienstleistungen B
Di. 10.15-11.45 (2stündig) N.N.

D. Wahlpflichtfächer

1. Internationale Finanzmärkte Internationale Wirtschaftspolitik

3160. Internationale Finanzmärkte:
Finanzmärkte I: Fallstudienseminar
Di- 16-18 (2stündig) Michler
3161. Internationale Finanzmärkte:
Quantitative Analyse von Finanzmärkten
Do. 14-30-16 (2stündig) Degen

2. Statistik und Ökonometrie

3162. Statistisch-ökonomisches Praktikum
Do. 12.30-14 (2stündig) Degen
3163. Einführung in SPSS für Windows
Mo. 12-12.45 (1stündig) Lorscheid

3. Wirtschaftsgeographie

siehe Aushang

4. Ostasienwirtschaft

siehe Aushang

E. Für Hörerinnen und Hörer aller Fachsemester

3164. Einführung in die Informationsverarbeitung:
Technologische Basis
Fr. 11-12.30 (2stündig) Degen /
Gluchowski
3165. Einführung in die Informationsverarbeitung:
Praktische Anwendungen
Fr. 14-15.30 (2stündig) Degen /
Gluchowski
3166. Einführung in die Mikrorechnernutzung:
(2stündig) Gluchowski
Blockveranstaltung, siehe Aushang
3167. Kompaktseminar SAP R/3
Blockveranstaltung, siehe Aushang Gluchowski

F. Wirtschaftssprachen

siehe Aushang

Alphabetisches Namensregister

A

Abdallah 169
 Abel 129, 179, 207, 453
 Abels 26
 Abholz 124, 161, 222-223
 Abokitse 414
 Abraham 35
 Abu Omar 163, 207, 208
 Ackermann, B. 171
 Ackermann, R. 115, 121, 124, 158, 170, 201, 208, 238-239
 Ackermann, V. 273, 295
 Adam 205
 Adam, H. 272, 313, 317
 Adam, R. 171
 Adams 26-27, 115, 175, 205
 Adebisin 165
 Adone 274, 280, 297, 333
 Afferbach 358
 Afkir 40
 Ahmadi 177
 Ahrweiler 473, 475, 477, 480
 Aillères-Heinemann 474
 Aivado 164
 Aker 165
 Akerboom 39, 173
 Aktug 164
 Albert 396, 406
 Alberti 119-120, 124, 176, 228, 230
 Albrecht, C. 180
 Albrecht, Frau 177
 Albrecht, H. 129, 245
 Albrecht, J. 159
 Aldenhoven 411
 Alfeld 281, 338
 Alemann 270
 Alfermann 28, 49, 88, 380, 385, 411, 448, 452, 455
 Alkenings 47
 Allhyarow 405
 Allroggen 177
 Alt 172
 Altenhain 102, 107, 111, 113
 Althaus 129, 168, 250
 Althof 89, 281
 Altmann 180
 Altrogge 129, 216, 218-219
 Alupel 396, 407
 Amelung 2 129
 Amm 35
 Armann 173
 Armuel 413
 Amunts 92, 143, 196
 Anderson 167
 Andorfer 88-89
 Andrian-Werburg 129
 Angerstein 124, 168, 251-252
 Ankner 164
 Antke 166
 Antoine 174
 Anton 269, 299
 Antonini 404
 Antonow 107
 Appel 263, 276, 299
 Appelhoff 281
 Aptroot 49, 270, 300, 347
 Arbrt 153, 161, 223
 Arend 119, 237
 Arendt 127, 129, 166, 224-225

Aretz 274, 312, 318
 Argirakos 103, 112
 Arians 113
 Arndt 123
 Arning 143, 217
 Arnold, Frau 158
 Arnold, Gottfried 121
 Arnold, Gunther 121, 241
 Arnold, J. 169
 Artik 170
 Artsaenko 165
 Artz 89
 Asbach 129, 240
 Asbeck 47
 Aschermann 412
 Asgharzadeh 174
 Älfhorn 291
 Asmusen 108
 Assheuer 153
 Assmann 170-171, 247
 Audretsch 244
 Auf der Horst 115
 Auf der Horst, Christoph 115
 Aul 129, 216-217
 Aulich 167, 233
 Aurich 385, 422
 Auwermann 40
 Avgenaki 396
 Ax 167

B

Babczinski 389, 449, 456
 Babel 164
 Bach 129, 215-216, 220
 Bachert 130, 252
 Bachmann 341, 414
 Bachner 153, 161, 223
 Bachtenkirch 26, 29
 Bäcker 89, 109, 179
 Badora 342
 Badziong 343
 Baehring 164, 221
 Baethge 45
 Baeva 404
 Bagate 180
 Baginski 143
 Bagusche 276, 290, 306
 Bajohr 313, 318
 Balan 169
 Balkenhol 171
 Balleisen 164
 Ballö 168
 Ballstaedt 265, 368-369
 Baltzer, A. 143, 241-242
 Baltzer, J. 246
 Balz 169
 Balzer 164, 168
 Bannach 166, 412
 Bannenberg 37
 Bänisch 172
 Baranski, Anja 44
 Bardey 167
 Bardt 281, 337, 362
 Barros 97, 358
 Barst 164
 Bartenbach 103
 Barthel 173
 Bartram 158
 Bartsch 341, 343
 Barz, H. 89, 292, 307-308, 310
 Barz, J. 112, 124, 163, 211
 Bas 168
 Basler 130
 Bast 273-274, 290, 305

Bastian 88
 Bau 281, 317
 Bauch 40
 Bauer, A. 92
 Bauer, Ariane 412
 Bauer, Brigitte 299
 Bauer, Marcus 163
 Baugut 153
 Baum 229, 307
 Baumgardt 411
 Baumgarten 385
 Baumgartner 89, 378, 389, 402, 415, 418, 420
 Baur 89
 Baumrann 261, 267, 270, 292, 311-312, 316, 318-319
 Bausch 384, 405, 429
 Bayer 115, 124, 175, 199-200
 Beaujean 164
 Bechlers 36
 Beck, L. 121, 169
 Beck, Monika 281, 337, 362
 Beck, Sebastian 342
 Becker, Andrea 180
 Becker, Annette 38
 Becker, Dorothea 37
 Becker, G. 169
 Becker, Jürgen 124, 172, 252-253, 255
 Becker, K. 130, 220
 Becker, M. 44
 Becker, Melanie 281, 293, 312, 317
 Becker, Silke 416, 465
 Beckers 294
 Beckmann 39, 264-265, 267, 276, 303, 354, 358-359
 Beeh 28, 48, 88, 98, 267, 270, 298, 336-338, 340-341, 363-364
 Beer 153, 165
 Beermann 281, 338, 364
 Beha 416
 Behaghel 276, 304, 360
 Behlen-Wilms 165
 Behmenburg 404
 Behn 394, 449
 Behrendt 164
 Behrentin 108
 Beier 172
 Beil 34
 Bel Khair 173
 Bell 164
 Beltz 171
 Bender 90, 124, 169, 245-246
 Benders 40
 Benito-Rabenort 37
 Benning 269
 Bens 396, 407
 Benten 412
 Benthin 169
 Beran-Leplow 163
 Berg, Günter 158
 Berg, Heinz-Peter 42
 Bergener 130
 Berger, F. 130, 204
 Berger, Kristine 168
 Berger, OSTR 89
 Berger, S. 414
 Berger, Sylvia 175
 Bergerhoff 165
 Berges 130, 215
 Berghahn 396, 406

Bergmann 252
 Bergmann, Artur 403
 Bergmann, Marc 281
 Bergmann-Fischer 168
 Bernger 315
 Berge, Alexander 264, 350, 366
 Berge, Walter 60
 Bergstein 177
 Berken 180
 Bernard 153, 161, 177, 223
 Bernards 46-47
 Bernbeck 171
 Bernburg 170
 Bernhardt 164
 Berninghaus 45, 302
 Berrens 281
 Bertels 169
 Berthod 281
 Bertram 165
 Besselin 414
 Bessenrodt 385
 Bessenrodt-Weberpals 389, 423
 Besser 224
 Bester 115, 158
 Bethge 130
 Bethke 404
 Bethermann 27, 88, 389, 407, 437-439
 Betz 30
 Beuter 270, 281
 Beuter 413
 Beutner 396, 406, 436
 Bewig 162
 Beyer 180, 396, 409
 Beyer 206, 460, 462
 Bianco 303
 Bickel, H. 88
 Bickel, S. 88, 389, 410, 488, 452, 456
 Bidmno 160
 Biedelbach 27-28
 Biefeld 127, 130, 169, 245-246
 Bien 180
 Bier 130, 168, 237, 251-252
 Bierbach 89, 265, 273, 303, 354, 356, 359, 367
 Bierhals 180
 Bilda 103
 Bilski 281, 307
 Bilsstein 53
 Bilzer 121, 130, 162, 203
 Binkofski 143
 Bins 307
 Bircke 121
 Birkhofer 406, 436
 Birley 89, 270, 294
 Birnbacher 89, 257-258, 260, 270, 290, 305-306
 Birnbaum 168
 Bismar 72
 Bisping 130, 214
 Bitta 396, 407
 Bittner 177
 Blaak 405
 Blank 281
 Blauhut 172
 Blenk 173
 Bley 396, 406
 Bleyl 163
 Blohm 171
 Blondin 167
 Blossy 391, 427
 Blocker 396, 406

- Blådmør 396, 406
Bluhm 389, 437
Blum 92, 177
Blumberg 162
Blume 89, 165
Bocattius 404
Bock 121, 169, 181, 203,
224, 230, 240
Bocter 213
Bodden-Heidrich 169
Bode 165
Boden 143
Boeckmann 164
Boege 124, 173, 208, 236
Boeken 168
Boeminghaus 130, 239-
240
Bogen 168
Bojar 124, 175, 209,
244
Bokelmann 130
Boldt 269
Boles 391
Bollmann 38
Bolwien 92
Bommernann 43
Bongers 89
Boochs 44
Borchard, F. 130
Borchard, U. 130, 162,
203-204, 227
Borgarts 412
Borgs 408
Bork 172
Borm 130, 179, 207
Bormann von 130
Born, Joachim 53
Born, Matthias 423, 424
Bornstein 121, 124, 164,
215-216, 219, 221-222
Borowski 143, 167
Borenkott 281, 342
Borsch-Galetke 119-120,
124, 163, 209-210, 244
Borsó 26, 49, 89, 270,
302, 354-356, 359
Borstel 26, 383
Boseila 168
Bosse 166, 225
Bossinger 393, 396, 414,
460-462
Bott 49, 92, 385, 442
Bourgeois 121
Bowi 177
Boy 92
Böcker, Jana 177
Böcker, Reinhard 130,
239-240
Böcking 124, 163, 202-
203
Böger 264, 276, 301
Böhm 173
Böhme-Dürr 262, 270,
294, 314-316, 318-320
Böhringer 168
Böke 276
Bölles 98, 281, 336
Bötken 89
Bönig 171
Börner 27, 93, 471-472,
475, 477, 480
Börner-Klein 270, 300,
345-347
Böttcher, Wolfgang 59
Böttcher, Lothar 405
Böttger, A. 167, 172, 254
Böttger, H. 121
Brachaczek 27
Bracht 42-44
Braitmeier 416
Brall-Tuchel 88, 264, 273,
299, 337, 339-341
Brand 108, 177
Brandes 28, 89, 263, 271,
296, 321-322, 326, 329
Brandl 404
Brandt, Elke 475
Brandt, Martin 415, 464-
465
Brandt, Susanne 276,
306, 323, 341
Brandt, Thorsten 37
Brans 41
Brauers 396
Braun, Christiane 345
Braun, M. 28, 88, 383,
406, 434-436
Braun, Rüdiger 420
Braun, Sebastian 173
Braunstein 162
Brause 165, 216, 407
Brautmeier 281
Breer-Nottebohm 91
Brehm 164
Brehmer 414
Breiden 179
Bremer, Heidi 281
Bremer, Manuel 274, 290,
306
Brenneisen 127, 143, 198
Brenner 143, 281, 338
Breslau 344
Bressel 91, 408
Bretschneider 368
Breuer, D. 174
Breuer, Dumkica 174
Brick 89
Bridges 389, 412, 454-
455
Brill 165
Brinckmann 281, 335
Brinck-Meyer 92
Bringmann 281
Brink 281
Brinkmann, Monika 179
Brinkmann, Frau 88
Brinkmann, Norbert 45,
292
Brinkmeyer 177
Briviba 143, 198
Brixius 414
Brocke 271, 300, 346-
347
Brockhage 306
Brockmann 164, 223
Brockmeier 414
Brodbeck 89, 265, 280,
304, 369, 372
Brohm 276, 302
Bromand 282
Brosh 282
Brosteau 178
Brörer 396, 409
Bruch 27, 282, 295
Bruch-Gerharz 127, 143,
170
Bruchhausen 35
Brückers 46-47, 98
Bruckmann 292
Brüggen 167
Brujins-Pötschke 176
Brunner 206
Brunner, H. 130
Brunnett 175
Brüster 48, 121
Bruszello 222
Buchner 385, 415, 464-
465, 467
Buchwald 282, 308-310
Budeus 164
Budna 170
Buhl 39, 173, 237
Bühler 28, 89, 260, 271,
290, 305-306, 340, 363
Bujak 396
Bujny 89
Büldt 92, 385, 456-457
Bull 130, 255
Bulmer 264, 301, 351-
353, 365
Bünemann 88, 162, 389,
459, 462
Bungart 166
Bungert 282, 293
Bunke 26, 50, 108
Bünting-Tempea 179
Burchardt 163, 170
Burckart 200
Burdie 391
Burdich 89
Burg 108
Burk 143, 216, 221
Burkart 179, 201, 221
Burkhart 143
Burmeister 89
Burtscheidt 178, 226, 227
Bury 171
Busch 292, 307
Busche, Jan 28, 101,
107, 109, 111-113
Busche, Peter 173
Büscher 103
Büschges 203
Busse, Dietrich 271, 298
Busse, Wilhelm 27, 49,
88-89, 93, 264, 271,
300, 348, 350, 353
Büssow 26
Bütefisch 91
Büteführ 257
Butzer 276, 300
Butzmühlen 47
Byong-Oh 396
- C**
- Calaminus 171, 248
Camaiani 44
Camastro-Riesener 42
Cappel 39, 46-47, 100
Cariers 165
Carka 177
Carl 143, 244
Carlberg 143
Carstensen 130
Casel 396, 406
Casimir 282
Casper 396, 407
Castrup 130, 217, 233
Caumanns 282, 324
Cepi-Kaufmann 88, 91,
273, 298, 336-338,
340-341, 362-363
Chaker 115
Chaldiadaki 166
Chantelau 130, 165, 215,
217
Chantraine 169
Chappuzeau 337
Chen 180, 405
Chepkova 160
Choi 396, 407
Chong 407
Chovolou 162
Christ 157
Christaras 171
Christensen 173
Christoph-Karababa 41
Cieslok 109
Ciper 244
Claas, Dietmar 89, 273,
348, 350-351, 353,
365, 424
Claas, Hans Joachim 89
Clahsen, H. 159
Clajus 42, 43
Clar 177
Claßen-Houben 396, 409
- Clausing 234
Clemens 50, 396, 402
Cleuvers 234
Cleveland 130, 160, 199
Closset 178
Cobbers 169
Coburg 131
Coenen 334
Cohaus 430
Cohnen 167, 243
Cohnitz 276, 290, 306
Comes 358-359
Comes Peña 280, 302
Conrad 385, 403, 421
Conradi 174
Conradt 177
Coombs 301
Cordes 177-178, 226-227
Cornelissen 49, 274, 282,
321-322
Coulon 27
Coye 44
Crass 42, 44
Creff 39, 265, 280, 303,
357-358, 367
Crombach 131, 245
Cron 89
Cronauer 170
Crumbach 402
Cupisti 167
Cüppers 143, 237
Czarnetzki 48
Czyperek 33
- D**
- D'Haese 88, 379, 390,
452, 454-455
Dahl 124, 218
Dahlem 409
Dahlhaus 282
Dahmen 89
Dahnke 175
Daldrup 124, 163, 211
Dall 169, 245
Dallmann 162
Dammers 92
Daniel 414
Daniels 143
Däubener 175
Daugsch 97, 282, 326,
331
Daum 166
Daunicht 91, 389, 457
Daus 334
Dausend 177
David 161
Davies 282, 352-353
Day 315, 320
De Barros 281
De Bruin 115
De Bruyne 169, 245
De Himrich Manzini 280
De la Fuente 265, 277,
302, 355, 359
De la Válgoma 288, 474
De Manzini Himrich
265, 303, 357-358
De Marco 177
De Martino 394, 428-429
De Petris 105, 113
De Souza Silva 415, 466,
394
Debener 92
Debes 171
Dechering 177
Deck 39
Decker 48, 384, 404
Decking 127, 143, 160,
199
Defrasne 48, 405
Degelmann 413

- Degen, Horst 28, 48,
471-473, 478, 481
Degen, J. 421, 441
Degen, W. 143, 213
Dehadri 414
Dehling 416
Dehnen 131
Deike 168
Deimling 159
Deinzer 127, 143, 161,
214
Deiters 107
Delbrück 153
Delhey 396, 411, 455-456
Delorme 30
Demming-Pälmer 39
Demtröder 88
Deneke 153
Depprich 173
Dere 40, 397, 415, 466
Dericks 411
Derix 395, 397
Derks 89, 265, 280, 371
Derra 167
Dersch-Freese 282, 339,
363
Dhont 385, 423
Di Ciriaco-Sussdorff 282
Diallo 162
Dick 168
Dickens 164, 474, 480
Dickmann 471
Diebel 91
Dieckmann, Bernhard 89,
267, 273, 276, 291,
307-309, 315
Dieckmann, Marion 301,
349, 365
Diederich 282
Diedrichs 172
Diemer 131, 245
Diernert 28, 394, 406,
432-434
Dierkes 164, 393, 411
Dierselhuus 89
Diesing 91
Diestelhorst 411
Dietlein 28, 101, 107
Dildrop 412, 453
Diller 131
Dilloo 127, 143, 171, 248
Ding 160
Dinslage 177
Dirksen 159, 171, 248
Djawaheri 169
Dmoch 144, 246-247
Doedt 413
Doerr 397, 408
Doerwald 162
Dolan 92
Doll 166
Dombrowski 415, 466
Dommaschke 26, 375,
397, 406
Dommick 115
Donner, A. 162, 202
Donner, Birgit 171
Donner, Markus 165
Doreulee 160
Dorfey 282
Dorgeloh 275
Dost 153, 161-162
Dostert 301, 350, 366
Dotzenrath 144, 234
Döbele 48
Döhnert 144
Döhrmann 28
Döker 152, 244
Döring, Boro 403
Döring, Ramona 26
Dörner 52
Drabik 212
Dragano 161, 214
Draganov 173
Dräger 180
Dramba 404
Dresenfeld 144
Drechsler 164, 202
Dregger-Cappel 46-47
Dreher 282, 327
Dreis 42, 45, 282
Dresbach 166
Drescher 124, 172, 252-
253, 255
Dresen 293
Drexler 408
Driemel 164
Drissen 264, 275, 302,
354-358
Drissen 89
Drommler 51
Dross 176
Drost 131, 216
Drüeke 89
Druschel 41
Druzen 89
Dryymalla 162
Du Prel 179
Duarte 345
Düding 295
Duffin 180
Dumputak 412
Dunkel 78
Dülsberg 274, 290, 306
Düwell 89, 269, 295, 330
- E**
Ebel 173, 238, 393, 409,
444-445
Ebener 167
Eberle 276
Ebersberger 393
Ebert 131, 239
Eberwein 180
Eck 397, 409
Eckel 131, 179, 209
Eckerling 177
Eckhoff 92
Eckmiller 144, 160, 196-
197
Edelmann 53, 55
Eggeling 92
Egger 89, 385, 405, 428-
429
Eggers 60
Eggert 28, 414
Ehlert 25, 339
Ehrling 165
Eich 159, 168
Eichhorn 131, 211
Eicker 180
Eickhoff 167
Eisenach 173
Eisenriegler 390, 427
Eisermann 174
Eisert 115, 171
El Honi 172
El Mabrouk 418, 420
Elies 153, 166, 212
Elis 304, 360
Elkeles 144, 212
Elling 391
Elser 170
Elsner 475, 478, 480
Elting-Camus 261-262,
276, 293, 312, 317
Eltz 393, 411, 452-453
Emde 164
Emgenbroich 397, 407
Enczmann 174, 201, 221
Eng 33-34
Engel 49, 92
Engelbrecht, Jörg 263,
273, 295, 328, 330
Engelbrecht, Volkher 131,
167, 243, 247-248
Engelen 410
Engelhardt, G.H. 131
Engelhardt, J.P. 131
Engell 389
Engelmann 397, 406, 411
Engemann 48
Engers 128, 144, 162,
202
Enke 294
Epe 412
Erckenbrecht 131, 215-
216, 219
Erhardt 26, 165
Erhart-Bornstein 164
Ernst, J. 90, 385, 413,
457
Ernst, Karin 411
Ernst, Stefan 167
Erwin 26
Erzbach 37, 158
Esch 282
Eschenbruch 168
Esser, C. 180, 206, 208,
237 460, 462-463
Esser, G. 123-124
Esser, M. 410
Esters 412
Esztermann 405
Etges 27, 447, 449-450
Evans 153, 282, 352
Everlien 234, 235
Evers, Dr. 164
Evers, Paul 38
Ewen 131, 243-245
Ewerbeck 342
Ewers 131, 207-208
- F**
Faber, Frau 54
Faber, P. 131, 245
Fährlich 103
Fahr 33, 395, 435
Fahron 39, 173, 208
Falagán-Garmon 101
Falck 39, 173, 208
Falke 164
Falkenstein 89
Fallmann 26, 415
Fang 180
Farokhzad 165
Fasshauer 131, 224-225
Faust-Ern 89
Favoccia 173
Féaux de Lacroix 397,
406
Feder 46-47, 99
Fehr, Herr 89
Fehr, Karl-Heinz 29, 33
Fehsel 177
Fehndt 144, 167, 232-233
Feinendengen 121
Feldkam 221
Feldkamp 144, 215-216,
218-219, 221
Feldt 165
Fellmer 168
Felsner 180
Felten 159
Fenk 164
Ferbbers 131
Ferreiro 419
Ferres 276, 296, 324, 327
Feuerborn 102, 107, 111-
113
Fey 381, 383
Feyen 171
Fiedler 144, 173, 397
Fiege 26
Fieseler 92
Finger 96, 272, 294, 320,
322
Fink, N. 408, 435
Fink, G.R. 92
Fink, Geroep 144, 196
Finkbeiner 34
Finner 179
Fischer, Christian 460
Fischer, Doris 175, 206
Fischer, Gerd 27, 89, 375
Fischer, Hans-Georg 49,
90, 131, 128, 206
Fischer, J. 162, 165, 174,
201, 203-204, 216,
222, 237
Fischer, Jens 124
Fischer, Richard 165
Fischer, Rüdiger 89
Fitter 92, 391, 456
Flak 181
Flegel 92
Fleig 391, 393, 397, 408,
413, 441
Fleischmann 88
Fleuß 112
Flicker 165
Flindt 88
Flock 89
Flohe 201
Flohr 269
Flögel 160
Flörke 173, 179
Flüb 166
Focke 162
Foeske 408
Foltin 394, 427-429
Forst 471-472
Forutan 166, 169
Fournell 144, 173, 237-
238
Förster, Malte 144, 198
Förster, Sabine 293
Frädrich 162
Frahm 160
Franchy 390, 423
Frank 88, 381, 406, 431-
434
Franke, Angela 282, 362
Franke, Klaus 153, 167,
231
Franken, F.H. 131
Franken, Uwe 391
Frang, H. 440
Franz, Klaus-Peter 27,
93, 471, 473, 475, 477-
478, 480
Franz, M. 268, 275, 291,
310, 408
Franz, Matthias 65, 96,
124, 176, 228-230
Franz, Oliver 177
Franz, Phyllis 345
Franzen, Frau 167
Fräßdorf 173
Free 164
Freiberg 93, 475
Freifrau von Boeselager
274
Freimuth 28
Freise 157
Freisen 276
Frenzel 131
Frettlöh 238
Freudenstein 163
Freudi 92, 390
Freund 122
Freundl 131, 217, 233,
245-246
Frey 173, 175
Freye 131, 237-238
Freyenhagen 173, 238
Freytag 39
Friedburg 131

- Friedhoff 107
 Friedl 25, 48, 89, 257-258, 264, 267, 271, 300, 348, 350, 353, 365-366
 Friedrich, Leonard 269, 291
 Friedrich, Wolfgang 177
 Friedrichs 171, 173
 Frieling 132, 216, 219
 Frisch 397
 Frister 48, 101, 107, 109, 111, 113
 Friton 89
 Fritsch 144
 Fritsche 180, 207, 238
 Fritz 54, 167
 Fritze 124, 240, 253, 255
 Fritzen 164
 Froese 60
 Froltsov 405
 Frommann 177
 Fromme 26, 89, 391, 423-424, 426, 430
 Fröhlich 166, 404, 424
 Frunzke 375
 Fuchs 132, 171
 Fuck 172, 255
 Fujita 280, 304
 Füllner 282, 338, 362
 Funk, Andreas 26-28, 375
 Funk, Joachim 59
 Funke 414
 Fürst 167, 243
 Fuß 394, 411
 Fügen 156
 Fußhöller 165
 Fuss 447-448
 Fütth 179
- G**
- Gabbert 90, 121, 124, 162, 202, 219
 Gabor 174
 Gabriel, Andrea 173
 Gabriel, Friedhelm 163
 Gabriel, Peter 163, 211
 Gaebel 124, 177-178, 226
 Gagic 414
 Gajewski 415
 Gallé 37
 Gallego 282
 Gams 25, 27, 121, 125, 167, 230-232
 Gans 96
 Ganser 175
 Gansert 451
 Ganser 125, 168, 244, 251
 Garcia-Mata 97, 282, 359
 Garden 411
 Gardlo 170
 Gärtner (Ma) 436
 Gärtner, C. 163, 222
 Gärtner, Claudia 282, 325
 Gärtner, Jutta 124
 Gaspers 166
 Gastel 394, 402
 Gätjen 368
 Gattermann, G. 272
 Gattermann, Norbert 128, 144, 164, 215-217, 219
 Gaubig 40
 Gawlitta 296
 Gebauer 164, 202
 Gedder 162
 Gedrath 42-43
 Gehrman 92, 132
 Geier 351
 Geiger 103
 Geinitz 132
 Geisel 170
 Geiselsbrechtger 280, 349, 352-353, 365
 Geisler 28, 89, 271, 302, 354, 356, 360
 Geldsetzer 89, 270, 305
 Gellifien 390
 Gemmingen 275
 Genge 277, 296
 Gentes 51, 258, 267
 Georgi 282, 325
 Geraedts 119, 125, 161, 214-215, 222
 Gerhards 391, 437-439
 Gerhardt, Andrea 174
 Gerhardt, Sybille 473, 476
 Gerharz 125, 162, 202
 Gerhold 295
 Gerke 162
 Gerlach 166, 333
 Gerling 28, 277, 302, 354, 359
 Germing 144, 164, 215-217
 Gernand 262, 277, 293, 311, 318
 Gerß 272, 312, 319
 Gersdorf 73
 Gerstenhauer 384, 416
 Gerteis 132
 Gesang 274, 290, 306
 Geßner-Ozokoyay 177
 Getzlauff 404, 423, 430
 Geueke 414
 Geyer 144, 160, 196
 Ghiassi 177
 Ghica 166
 Giachetta 177
 Gian 125, 179, 213-215, 421
 Giebel 174, 201
 Giel 175
 Giers 144, 173-174, 236-237
 Giese 93
 Giesel 113
 Giesen 166, 174, 391, 423
 Giesen von 144
 Gildehaus 412
 Gilsdorf 41
 Gioffreda 397
 Giraki 172
 Girsensohn 41
 Giro 166
 Gilaap 269, 301
 Glatzel 30, 59
 Glätzer 88, 390, 414, 459-461
 Glaubitt 132
 Glebe 89, 381, 385, 416
 Glees 88
 Gleichmann, E. 132, 180, 206, 208-209, 237, 453, 460, 463
 Gleichmann, H. 132, 179, 218, 222
 Gieß 104
 Gieß 113
 Gloger-Tippelt 28, 89, 261, 271, 292, 310-311
 Glowacki 405
 Gluchowski 28, 473, 481
 Gobrecht 35
 Godehardt 213, 421
 Godehardt, Doris 204
 Godehardt, E. 132, 167, 233
 Goebel 104
 Goecke 164, 202, 230
 Goeckenjan 132, 218
 Goerlich 174
 Goesmann 169
 Goldammer 277, 302, 355
 Goldschmidt 162
 Golestan 383
 Golmina 89, 265, 280, 304, 369, 371-372
 Gombert 170
 Gomille 89, 264, 267, 271, 302, 350, 353, 365-366
 Gonschior 177-178
 Gordelij 92
 Goretzki 132, 219, 233, 397, 407
 Gough 283, 349, 352, 365
 Gowik 411
 Goymann 156
 Göbel 25, 125, 170-171, 244, 247-248, 421
 Göbels 165
 Gödde 414
 Gödecke 144, 160
 Görg 165
 Görlach 73
 Görtz 132
 Gössmann 269, 299, 341
 Götz von Olenhusen 262, 271, 294, 296, 314, 316, 319, 321-322, 329-330
 Götz, Carmen 176
 Götz, Harald 39
 Grabensee 119, 125, 164-165, 201, 204, 209, 215-216, 218-221, 233
 Gräber 111
 Grabitz, H.J. 383, 415
 Grabitz, K. 132, 168, 233
 Grabow 132
 Gradaus 164
 Graebener 177
 Graf 333
 Graf Finckenstein 294
 Graf, Bernd 246
 Graf, Dirk 165
 Graf, Jürgen 406
 Graf, M. 144
 Grafenberger 153, 161, 223
 Gramann 165
 Gramm 104
 Gramsch 253
 Gramsch-Zabel 152, 167
 Granetzny 144, 235
 Granzin 92, 391, 457
 Grass-Kapanke 177
 Grasses 410
 Grätz 26, 46-47, 99-100
 Greenland 177
 Gref 283
 Gregorovius 173
 Greiling 43
 Greiner, Arno 215, 219
 Greiner, H. 144
 Greiner, L. 132
 Greis-Maibach 178
 Gremme 180
 Gremmel 170
 Greschat 166
 Gressmann 174
 Grether-Beck 179, 207
 Gretzke 416
 Greulich 89, 217
 Greve 132, 234, 235
 Grevelding 206, 391, 414, 460-462
 Greven, H. 88, 452-455
 Greven, Herbert 197
 Greven, M. 98, 283, 336
 Grewe 145, 500
 Grchnik 473, 475, 477, 480
 Gries 122
 Griese 178
 Grieshaber 49, 77, 88, 386, 412, 454-455
 Griesinger 383
 Grigowski 163
 Grizenhout 274, 333
 Grimm, Marc-O. 170
 Grimm, Paul 394
 Grimm, Ulla 27, 476
 Grimm, Volker 402
 Grindstein 227
 Grinshchl 171
 Grinstein 174, 201
 Gripp 145, 244
 Groeger 171
 Groll 293
 Grommes 88
 Gronau-Adams 177
 Groninger 171
 Groß 166, 225-226
 Groß-Selbeck 132, 247
 Große-Sender 283, 313, 317
 Großer 177
 Gross 170
 Gross-Weege 145, 232
 Grosse 405
 Grosser 217
 Grote, Bernhard 145
 Grote, H.J. 163, 203
 Grote, Katja 283
 Grottemeyer 168
 Grotewold 412
 Groth, Georg 394, 410, 447, 452
 Groth, R. 30
 Grothues 283, 339
 Grötters 405
 Gruber 412
 Gruenagel 132
 Grün 34
 Grundmann 173
 Gruneklee 132
 Grüner 177
 Grunewald 89, 386, 402, 418, 420
 Grunewald, Gerhard 123
 Grunewald, Matthias 181
 Grützig 132, 251
 Gruschka 277, 300, 347
 Grußendorf 132, 216, 219
 Gryzik 414
 Gudowius 171
 Guellil 28, 257
 Gualdo 283, 367
 Gummersbach 153, 161, 223
 Günder 108
 Günes 177
 Günter 28, 93, 473, 471, 479
 Günther, P. 153
 Günther, Thomas 283
 Günzel 391, 411, 453, 455
 Gurita-Jansweid 177
 Gürler 168
 Gurrath 394, 442
 Gurski 421
 Gussone 325
 Gutmann 46-47
 Gutsche 257
 Gutzeit 40
 Gwosdz 168
 Gynz-Rekowski 54, 58

H

- Haag, H. 162
 Haag, Renate 162
 Haake 94
 Haardt 411
 Haarhoff 152, 163, 211
 Haarhuis 180
 Haas, Helmut 49, 90,
 121, 125, 160, 199,
 209
 Haas, Inge 145, 168,
 251-252
 Haas, J. 132
 Haas, O. 283
 Haas, Rainer 90, 125,
 164, 215-217, 219, 236
 Haas, Renate 251
 Haas, Wolfgang 145, 198
 Haase 132
 Haastert 179
 Habel 177
 Habersang 164
 Habich 179
 Hachenberg 277, 298,
 343-345
 Hachi 415
 Hacke 327
 Hackländer 145, 243
 Haddad 45, 290
 Hadding 59, 122, 237
 Hadnagy 153, 163, 207
 Haefeker 34, 36
 Haefs 89
 Haenel 390, 436
 Haering 133
 Haerten 133, 218
 Hafke 164
 Hafner 152, 162, 204,
 256
 Hag 350, , 366
 Hagedorn, H.J. 133, 205-
 206
 Hagedorn, U. 45
 Hägele 385, 406
 Hagebauer 277, 294, 323,
 326
 Hager 153, 161
 Haiberger 404
 Haider 133, 159, 196-197
 Haik 133, 242
 Halbekann 98, 283, 343
 Haller 412
 Hallich 260, 277, 290,
 305
 Halling 176
 Hallmann 397, 406
 Halmer, 175
 Halwas 181
 Hamacher 166
 Hamel 25, 27-28, 93,
 473, 475, 478
 Hamelmann 91, 408
 Hammel 342
 Hammelstein 415
 Hammer, Hildegard 26,
 28-29, 50, 216, 382-
 383, 394, 404, 424-
 425, 430
 Hammer, P. 172
 Hammerl 391
 Hammermann 89
 Hammerstein 133, 250
 Hanagal 161
 Hanel 162
 Hanenberg 128, 145,
 171, 248
 Hannagel 212
 Hannappel 38
 Hanneken 170
 Hannen 171
 Hänsch 88-89
 Hansen, F. 133
 Hansen, V. 88, 273, 298,
 336, 340, 362
 Hansmann 168
 Hansner 179
 Hansstein 169
 Hardach 269
 Hardkopf 177
 Harder 390, 455
 Harder, Achim 411
 Harder, Kim 409
 Harding 414
 Hardy 413
 Harfst 277, 293, 313,
 316-317
 Harjes 171
 Harms, H. 162
 Harms, M. 162
 Harreis 405, 428-429
 Harting 301
 Hartkamp 177, 228,
 230
 Hartmann 26
 Hartmann, A. 237, 244
 Hartmann, Frank 177
 Hartmann, Karl A. 145
 Hartmann, Marion 164
 Hartmann, Matt 145,
 173, 237-238
 Hartmann, Peter H. 258,
 261, 292-293, 311-
 312, 316, 318-319
 Hartmann, R. 46-47, 99
 Hartmann, Ulrich 158
 Hartstein 283
 Hartung, Eberhard 39,
 173, 224-225, 237
 Hartung, H.P. 49, 121,
 125, 166, 203, 240
 Hartwig (Dipl.-Psych.)
 237
 Hartwig, H.G. 48, 120,
 125, 159, 196-197
 Harzheim 385, 403
 Haßelkuß 30
 Hasenöhr 392, 415
 Hasenpusch-Heile 166
 Häser 159
 Hasse 166
 Hassel 177
 Hasselberg 181
 Hassels 162
 Hauck, Gernot 38
 Hauck, Katrin 473
 Haune 216
 Hauner 133, 179, 215,
 220, 222
 Hauptenthal 166
 Haupt, Barbara 49, 88,
 264, 273, 299, 336-
 337, 340-341
 Haupt, M. 145, 226
 Hausamen 133
 Hausauer 244, 251
 Häußler 270
 Hausmann 33
 Häussinger 27, 90, 94,
 115, 121, 125, 165,
 209, 215-216, 218-219
 Hautzel 166
 Haverkamp 47, 99
 Hebbing 26, 59
 Heberle 92, 392, 442
 Heck 173
 Hecke 177
 Hecker 49, 89, 263, 271,
 295, 321-322, 328-330
 Hecking 45, 101
 Heckmann 414
 Heep 168
 Heering 133, 215-216,
 220, 222
 Hefter 133, 166, 224-225
 Hegemann 27, 90, 380,
 386, 457
 Hegener 411
 Heger 160
 Hegger 177
 Hehl 379, 383, 386, 415,
 464-467
 Heide 385
 Heidebrook-Hofferberth
 45
 Heidemeyer 88
 Heidenreich 133
 Heiderhoff 156
 Heikaus 162
 Heilman 88
 Heimbrand 177
 Heimrath 46-47
 Hein, A. 153, 161, 223,
 224
 Hein, Heidi 283, 306,
 324, 331, 341
 Heinemann, Jan 107
 Heinemann, Lutz 145,
 219
 Heinen 219
 Heinen, Edgar 133
 Heinen, Wolfram 167
 Heiner 145
 Heining 133, 397
 Heinkel 28, 390, 459,
 461-462
 Heinrich 122
 Heinrichs, Guido 397
 Heinrichs, Ruth 291
 Heins 389
 Heintzen 145, 165, 215-
 216, 218
 Heintzen 133, 215
 Heinz, H.P. 125, 175, 205,
 237
 Heinz, Margret 56
 Heinz, R. 270, 369
 Heinkel 166
 Heipke 397, 409
 Heise 165
 Heise, Frau 54
 Heise, Joachim 145
 Heitwerth 342-343
 Helbig 277, 300, 348-
 349, 351
 Heldmann 270
 Heil 42-44
 Heilenbroich 164
 Heller 163
 Hellenburg, J. 40
 Hellerung, U. 40
 Helling-Giese 165
 Hellingrath 416
 Hellmessen 162
 Helmer 27, 50, 471, 473,
 475, 479
 Helmich 129
 Hemmerling 394, 409,
 443
 Hemmers, Dirk 394, 404,
 422, 424-426
 Hemmers, Frau 169
 Hemming 153, 161, 223-
 224
 Hemp 78
 Henger 174
 Henke 339, 363
 Henke, Hans-Reinhard
 104
 Henke, Jürgen 145, 211
 Henkle-Dührsen 90, 392
 Henn 394, 421
 Henneke 33
 Hennemann 394, 408
 Hennesdorf 128, 145,
 164, 218-220
 Henning 177
 Henrich 90, 145, 175, 205
 Henrichs 270
 Henschel 452, 455
 Henseler 34
 Hensen 397
 Hentschel 390, 411
 Henze 164, 394, 410,
 447-448
 Herberg 133
 Herbertz 39-40
 Herda 174
 Herdmann 145, 152, 169,
 240-241
 Herforth 125, 172, 252-
 253
 Hergert 412
 Hering 125, 199-200
 Herkner 179
 Hermann 397, 409, 444
 Hermichen 156
 Herms 133
 Hermens 173, 208
 Hernandez Blanco 397,
 406
 Herring 158, 215
 Herrmann 170, 220
 Hertwig 104, 112
 Herweg 397, 407
 Herzog 283
 Herzog 92, 133, 196, 245
 Heßelmann 398, 408
 Heske 89
 Hess 414
 Hesse-Dornscheidt 44
 Hessel 177, 229
 Hesselmann 171, 415
 Hestermann 268
 Hettmann 177
 Hetzel 145, 165, 216
 Heubach 96
 Heuck 125
 Heuner 303
 Heusch 145, 152, 171,
 232, 247, 249, 277,
 297, 335
 Heuser 152, 172
 Heusgen 238
 Hey 102, 112-113
 Heydhausen 46-47
 Heying 171
 Heyll 133, 215-216, 219
 Heymel 177
 Heynen 283, 338, 362
 Heywinkel 145
 Hickstein 334
 Hiestand 269, 294, 321-
 322, 328
 Hildebrand 398
 Hildebrandt 164, 202
 Hildesheim 34
 Hilgarth 181
 Hillcoat-Kayser 89
 Hille 133, 242
 Hillebrand 107
 Hilscher 133, 196
 Hilweg 145
 Hinke-Dörnemann 260,
 277, 290, 305
 Hinkel-Ruhnau 283
 Hintloglou 303
 Hinz 277, 294, 323,
 330
 Hiort 398
 Hirschenthal 169
 Hirdes 88
 Hiroi, Mayumi 164
 Hiroi, Naoki 164
 Hirschberger 277, 297,
 335
 Hirschfeld 398, 403, 419,
 421
 Hirschmann 283
 Hirschmann-Jax 171
 Hitzges 26

- Hochbruck 89, 375, 382, 386, 402, 419-420
Hochmuth 389
Hochstein-Peschchen 89
Hochstrate 411, 453
Hock 334, 411
Hodzic 170
Hoebink 49, 89, 263, 273, 295, 324-325, 328-330
Hoecker 411
Hofer 50, 159, 196, 243, 426
Hoff 173
Hoffmann, Daniel 273, 299, 336, 340
Hoffmann, E. 133
Hoffmann, Fabian 258
Hoffmann, Thomas 168
Hoffmann, Thomas 407
Hoffmann, Till 174, 235-236
Hoffmeister, Friedrich 134
Hoffmeister, Meike 410
Hofhaus 90, 392, 408, 441-442
Hofmann, B. 407
Hofmann, Norbert 123
Hofmann, Petra 159, 196, 256
Hohendahl 302
Hohlfeld 125, 162, 203-204
Holbeck 162
Holland 134
Hollenbeck 128, 146, 196, 215-216, 243
Hollenberg 88, 90, 413, 423, 457
Hollender 274, 345
Hollmann 122
Holtei, Ch. 300
Holtei, R. 264, 277, 300, 348-350
Holthusen 128, 146, 173, 237-238
Holzapfel 283
Holzhauer 35, 111-112
Holzwarth 390, 456
Hornbrecher 398, 409
Horney 170
Hooton 280, 300, 352-353, 365
Hopf, A. 73, 122
Hopf, H.B. 146, 237
Hopp 413
Hoppe 134
Horlemann 153, 161, 223-224
Horn 339
Horn, Christian 267
Horn, Eric 283
Horn, P. 175
Horn-Bosbach 162
Hornberg 207-208
Horneff 146
Horney 250
Horska-Przibylla 170
Horst 44
Horster 123
Horstjann 175
Horstmann 104, 113
Hort 122, 162, 202
Hosse 412
Höck 133, 245
Höcker 447
Höffer 276, 343
Höfken 129
Höfner 133, 208
Höft 177
Höhl 177
Höhn 78, 174
Höhr 180
Höller 25
Höltje, Hans-Dieter 386, 409, 442-445
Höltje, Monika 92, 443
Hölz 169
Hömberg 91, 134, 153, 224
Höner 90
Hörl 165
Höwer 176, 230
Hu 413
Huang 92
Hubbuch 414
Huber 146, 168, 233
Hubert 294
Hübinger 179
Hucke 134, 245
Huckenbeck 146, 152, 163, 211
Hülken 277, 293
Hugenschmidt 168
Hugger 50, 120, 146, 152, 172, 254
Hügler 405, 428-429
Hühnerbein 277
Hüllebrand 234
Hülse-Esch 271
Humme 317
Hummel 177, 313, 316, 318-319, 392, 414, 458-459
Hümmerich 162
Hundrieser 298
Hünertürkoglu 164
Huning 270
Huppert 413
Huß 172
Huschenbeck 91
Hussner 2 381
Huston 27, 49, 90, 383, 386, 415, 465-467
Hüttenmeister 277, 300, 347
Hylton 165
- I**
Ichter 10 219
Icks 179
Idel 125, 163, 207-208
Idelberger 122
Iden 436
Ihl 146, 177, 226, 227
Iking-Konert 165
Ikinger 398, 416
Ilg 169-170, 173, 241-242
Ilhan 159
Illenberg 415
Imhof 146
Imre 398, 406
Indefrey 283
Inderdoonen 43
Inggianni 134
Ingwersen 412
Inoue 134
Ippendorf 416, 442
Irsfeld 171
Isfort 398, 405
Itani 134
Iven 165
Ivens 146, 215-216, 222
- J**
Jablonski 146, 215, 237
Jablonski 398, 407
Jacabelino 176
Jacob 89
Jacoby 160
Jaeger 134
Jaeger 414
Jaeschock 146, 220
Jäger, B. 459
Jäger, Karl-Erich 49
Jäger, Marcus 169, 241-242
Jahns, H.M. 27-28, 60, 88, 410, 449-450, 452
Jahns, Peter 410, 447, 449, 452
Jaklin 165, 215, 218
Jander 128, 146, 166, 224-225
Janke 40, 166
Jänner 177
Jansco 119
Janßen, Antje 89, 421
Janßen, G. 171, 238, 247
Jansen, Gerd 122, 163, 210, 213
Janßen, K. 403, 418, 420-421
Jansen, Katrin 277, 300
Jansen-Osmann 416
Jansing (OSTR) 89
Jansing, P.J. 146, 210
Janssen, Arnold 89, 213, 382, 386, 418, 420
Janssen, B. 177-178
Janssen, H.K. 89, 382-383, 386, 427-429
Janssen, Hildegard 33
Jantea 146, 169, 241
Jarczyk 283
Jarre 89, 386, 403, 419, 421
Jaschinski 283
Jax 164
Jennissen 153
Jeske 277
Jetzek-Zader 173
Joannidis 409
Jobst 161, 223
Jockel 298
John 163
Johnson 415
Joks 45, 303
Jonsimovic 177
Jonas 168, 231, 413
Jonkmanns 168
Jordan, Angela 35
Jordan, Brigitta 107-108
Jordan, Ekkehard 89, 381, 386, 416, 468
Jordan, Jochen 173
Jovic-Paris 170
Jöhren 398, 409
Jörgens 165-166, 398, 406
Jörgenshaus 153, 161, 223
Jucquois-Delpierre 260, 277, 297, 314-315, 317, 320, 334
Jung, G. 146, 167-168, 243-244
Jung, Matthias 93, 277, 338, 364
Jungblut 123
Junge 164, 398
Junger 146, 179, 209
Junghans 166
Jungheim 179
Just 173
Jusufi 405
Jüttemann-Lembke 176, 229
- K**
Kaal 89
Kaets 283
Kaefer 172
Kahl 121, 125, 162, 203-204, 453
Kahlbau 89, 283, 310
Kahle 162
Kaiser, Corinna 284, 338, 363
Kaiser, G. 25-26, 59, 88, 158, 271, 299
Kaiser, Tina 50, 115
Kaiser, U. 284
Kaisers 169, 173
Kajüter 50, 473, 477, 480
Kalisch 265, 368-369
Kalka 164
Kallenberg 162
Kallus 161
Kallweit 88, 274, 299, 340
Kalt 177
Kalthoff 59
Kalusche 89
Kalveram 384, 415
Karnbergs 167
Karneda 171
Karninski 405
Kamp 171
Kamp-Rettig 89
Kamphausen 398
Kamps 50, 277
Kann 49, 89, 260, 271, 290, 305-306
Kannaß 177
Kantartzis 134, 232
Kanz 277
Kaplan 39
Kappert 173
Kappuhne 168
Kapsokefalu 170
Kara 398, 407
Karabulut 408
Karger 177
Kargir 413
Karle 405, 427-428
Karreman 175
Karste 107
Kart 415
Kaschner 134, 231, 234
Kasokefalu 200
Kaspar 40
Kasika 154, 163, 180, 207
Katoh 134
Kätsch-Erhardt 176
Kattenbach 44
Kauffeld 88
Kaufmann 274, 332-333
Kaulich 163
Kaumann 134
Kaysner-Hölscher 89
Keck, E. 134, 215, 222
Keck, H. 406, 431-434
Kedo 92
Kehmeier 164
Kehren 162
Keller, Georg 395, 444
Keller, Karsten 284, 310
Keller, Rudi 25, 88, 258, 271, 298, 336, 340-341
Kellermann 177
Kelm 90, 125, 164, 215-216, 232, 237
Kemena 34
Kemperdick 134
Kempkens 395, 404, 424, 426, 430-431
Kenko 167
Keray 398, 407
Kern 415
Kern-Stähler 264, 278, 302, 349-350
Kerner 89, 382, 386, 402, 419-421
Kerres 413
Keßler 167

- Kettler 171
 Keunke 262, 275, 294,
 314, 316, 319
 Keuntje 177
 Khalili 177
 Khanduja 173
 Kiani 104
 Kiefer 90, 174, 177
 Kiel 162
 Kienast 269
 Kies 390
 Kieseier 49, 146, 166,
 224-225
 Kiesel 174
 Kiesendahl 398, 407
 Kiggen 166
 Kilbury 263, 271, 297,
 333
 Kilinc 415
 Kimmmerle 146, 215, 219
 Kinggen-Milles 173, 237-
 258
 Kindler 134, 217, 221
 Kinne 134, 198
 Kinner 413
 Kionka 284
 Kircheis 165
 Kirchhoff 107, 177
 Kirf 284
 Kirk 326
 Kirschbaum 375, 415,
 463-464, 467
 Kirschberg 165
 Kirschner 89
 Kiselev 405
 Kisker 89, 386, 404, 424-
 425, 430
 Kiszka 44
 Kivelitz 134
 Kiwit 134
 Klabunde 413
 Klaff 456
 Klammer 170
 Klapka 166
 Kläui 49, 381, 386, 406,
 431-434
 Klees 411
 Klehmet 159
 Klein 39, 216, 218, 323
 Klein, E. 134, 219, 220,
 232-233
 Klein, Hans-Michael 134
 Klein, K.-G. 473, 480
 Klein, Martina 177, 226
 Klein, Michael 39, 158,
 167
 Klein, Rolf-Michael 146
 Klein, Sebastian 107
 Klein, W. 134, 241
 Kleindin 416
 Kleinermanns 27-28, 381,
 386, 407, 437-439
 Kleinhans 413
 Kleinschmidt 398, 408
 Kleiser 166, 225-226
 Klement, Detlev 237
 Klement, Wolfgang 146
 Klenke 111
 Kley, Hans Kuno 134,
 215-216, 219-220, 222
 Kley, Konstantin 166
 Kleymann 298, 338-339,
 343-345, 363
 Kliment 284
 Klimke 146, 204
 Klimke, Ansgar 177-178,
 226-227
 Klimke, Martina 175
 Klingelstein 176
 Klinger 213, 403, 420-421
 Klinnert 284, 339, 342
 Klitzing 284, 339
 Klockenbring 174
 Klonowski-Stumpe 165
 Klopsch 382, 398, 402
 Klose 304
 Klosterhalphen, S. 161
 Klosterhalphen, W. 135,
 214
 Klotz 49, 147, 160, 198
 Klug 284, 315
 Klügligh 177
 Klümper 171
 Klüppel 250
 Klus 163
 Klüsener 40
 Kluxen 135, 147, 250
 Knaak 267
 Knauf 107, 109
 Kniemeyer 135
 Knierniem 135, 216
 Kniest 60, 108
 Knipp 345
 Knipper 221
 Knobloch 415
 Knop, K. 409, 445-446
 Knorr 398
 Knust 49, 94, 375, 386,
 414, 452, 459-462
 Knuth 129, 237
 Kobbe 164
 Koblitz 260, 267, 278,
 292, 307, 309
 Koch (Musik) 368
 Koch, A. 147, 243
 Koch, Alexander 173
 Koch, D. 135
 Koch, E. 161, 212-213,
 219
 Koch, Heribert 135, 147
 Koch, J. 177
 Koch, M. 166, 216
 Koch, Silke 412
 Koco 168
 Koerbel-Landwehr 158
 Köhler 180
 Köhnen 147
 Kojda 147, 162, 203-204
 Kokott 49, 88, 272-273,
 299, 336, 339-341
 Kolb 135, 179, 200-201,
 221
 Kolb-Bachofen 90, 20,
 135, 152, 170, 200-201
 Kolbe-Busch 174
 Koldovsky 135, 169, 245-
 246
 Koletzko 89
 Kolonko 412
 Kolpakova 412
 Kolvenbach 135
 Komp 412
 Kondakci 164
 Konietzny 398, 406
 Konrad, Frau 168
 Konrad, Reiner M. 135
 Konrad, Werner 47
 Konradt 29
 Kopczynski 46-47
 Kopp, Dr. 179
 Kopp, Frank 180
 Kopp, Karl-Heinz 39
 Koppitz 176
 Kops 92, 162
 Korbmacher 147, 167,
 232
 Korgor 398, 407
 Kormischka 177
 Kormyshev 367
 Korotkova 160
 Korsten 40
 Korth 49, 63, 203
 Kortländer 367
 Kortmann 147
 Koschinsky 135, 179,
 209, 215-216, 222
 Koska 51
 Kostorz 177
 Kouteva 89, 271, 301,
 348, 351, 353, 366
 Koviacek 135
 Kowallik 27, 88, 380, 387,
 452
 Kowalski, Siglinde 415
 Kowalski, Tilo 290
 Kozlowski 147, 246
 Köbberling 135, 156
 Köbel 168
 Kögler 147, 174-175,
 201, 221
 Köhl 174
 Köhler, E. 135
 Köhler, G.K. 135
 Köhler, Gabriele 413
 Köhler, H. 171
 Köhler, Kai 89, 386, 417,
 402, 420
 Köhler, Manfred 135, 216
 Köhn 398
 Köhn (OSTR) 89
 Köhn, Sonja 407
 Köhnen 89, 382, 402,
 418-419
 Köhrer 147, 206, 460-462
 Kölbach 398, 405
 Köller 128, 147, 166, 205,
 215, 224-226
 Kölling 457
 Kölling-Paternoga 391,
 413
 König, Bernd 413
 König, K. 456
 König, Lilith 278, 292
 König, Marco 51
 König, Uwe 91
 Königshausen 121, 135,
 216, 219, 237
 Köntges 402
 Körber 91
 Körner 27, 49, 263, 271,
 296, 331-332
 Körschgen 175
 Köster 135, 243
 Köstering 164
 Köttel, Rolf 49, 147, 159,
 196-197
 Köttel, Volker 147
 Kracht 392, 419
 Kraemer 166
 Kraft, Hans 53
 Kraft, Ioana 107
 Krage 172-173, 253
 Kram 173
 Kramann 147
 Krämer, Robert 169
 Krämer, Sabine 175
 Krämer, Stephan 169,
 240-242
 Krämer, U. 180
 Krämling 233
 Kramm 147, 171, 248
 Kranz 384, 404, 431
 Krasniqui 168
 Krassnitzer 284
 Kratz 113, 177
 Krausbauer 162
 Krausch 168
 Krause, Friedrich 61
 Krause, G. 245, 385, 452
 Krause, Joachim
 Bernd 147, 166, 245
 Krause-Schlopsna 171
 Krauspe 125, 169-170,
 181, 241-243, 248
 Krauth, Joachim 379, 383
 Krauth, Konstantin 213,
 421, 463-465, 467
 Krebs, Andreas 172
 Krebs, Hartmut 158
 Krebs, Herr 167
 Krech 135
 Krefting 406
 Kreger 177
 Krienberg 158
 Kreutz-Sandberg 278,
 304, 360
 Kremer, Frau 179
 Kremer, K. 59, 122
 Kretschmann 398, 407
 Kretschmar 178, 226
 Kretzberger 181
 Kreuz 473, 477, 480
 Kreuzpaintner 147, 215
 Krian 135, 234, 247
 Krickl 47
 Kriechhaus 284, 323, 326
 Krieg 27, 369
 Krieger 112
 Kringes 408
 Krogmann 147, 247
 Krophmer 177
 Kroidl 165
 Kroker 168
 Kropol 284, 312, 317
 Kron 284
 Kronenwert 164, 216-217
 Kroschel 335
 Kröger 135, 208
 Kröll 294
 Kromeke 167
 Kroncke 90, 147, 170,
 200
 Kröner 123
 Kršanovic 413
 Krücken 394, 412, 453
 Krug 154
 Krüger 27
 Krüger, Gabriele 107, 297
 Krüger-Raschkowski 34
 Krumbholz 92, 196
 Krumeich 49, 89, 257,
 262, 271, 294, 321-
 322, 328, 330
 Krüper 108
 Kruse, J.A. 272, 340, 363
 Kruse, Johannes 147,
 176-177, 228-229
 Kruse, Roland 170, 250
 Krüssel 147, 169, 245
 Krutmann 90, 125, 179,
 207, 248-249
 Kubik 392, 407, 435-436,
 463
 Kubitz 165
 Küberl 121, 125, 173,
 253, 255
 Kuchen 384, 406
 Kuchinke 159
 Kuckel 45
 Kuckländer 387, 409,
 442-444
 Kudielka 398, 463
 Kugel 398, 406
 Kühli 136, 247
 Kuhlbusch 177
 Kuhlmann 45
 Kuhlkamp 165
 Kuhlmann 89, 263, 276,
 297, 335
 Kühn 40, 179
 Kühn, Kristina 78
 Kuhn, F.P. 135
 Kuhn, H. 136, 218, 220
 Kuhn, M. 243
 Kühn-Veiten 136, 198
 Kukalla 162
 Kula 385
 Kullmann 381
 Kumari 33, 284
 Kummel 163
 Kündgen 164
 Kunellis 173

- Kunert 167
 Künne-Rosenkranz 177
 Kuntz 136, 174, 236
 Kunz 89, 206, 461-462
 Kunz, Peter 406
 Kunz, Werner 409, 414
 Kunze 48, 162, 408
 Künzel 172, 253
 Kunzke 177
 Kupke 123
 Kupper 162
 Küppers, H. 136, 219-220
 Küppers, Jochem 49, 89,
 263, 297, 335-336
 Küppers, Volkmar 147,
 169, 216, 245-246
 Kurovski 408
 Kurschat 165
 Kürten 152
 Kurwinkel 338, 342, 363
 Küry 166, 225
 Kurz, Antje 168
 Kurz, Kordelia 165
 Kurz, M. 166
 Kurzova 97, 257, 296,
 331
 Kusiek 78
 Küsters 278, 299, 337,
 339
 Kutkuhn 136, 215-216,
 219
- L**
- Labahn 92, 457
 Labisch 25, 27-28, 96,
 115, 119, 121, 125,
 158, 176, 211, 212,
 271
 Lachenicht 399, 407
 Lackmann 147
 Ladda 173
 Laedke 399, 405, 428-
 429
 Lahaye 98, 336
 Lahl 416
 Laig 53
 Lakomek 136, 215, 222
 Lambertz 108
 Lammering 166
 Lämmerzahl 404, 424,
 426
 Lamprecht2 136, 251-252
 Land 61
 Landen 136
 Lander 278, 293
 Landwehr 40, 275
 Lang 147, 253-254
 Lange 91
 Langen 92, 136, 245
 Langenberg 53
 Langer, Elena 169
 Langner, Dirk 112
 Lankisch 171, 179
 Lannert 47, 99
 Lantos 172
 Larenz 384, 405
 Larisch 148
 Larssen 180
 Laryea 171
 Laschinski 175
 Laturmus 344-345
 Latz, L. 162
 Latz, M. 162
 Lauber 181
 Lauber-Altman 244
 Laudage 27, 48-49, 89,
 96, 258, 271, 294, 320,
 322, 328-330
 Laudahn 160
 Lauer 164, 169
 Laufer 164
- Lauff 284
 Lauffs 43-44
 Laux 258, 263, 278, 295,
 323, 327
 Lawrenz 171
 Laws 171, 248
 Layland 180
 Le Floch 280, 302, 357-
 358
 Leach 154, 284
 Lechner 260, 278, 290,
 306
 Lecker 364
 Leers 89
 Leffers 412
 Leggewie 414
 Lehmann, E. 177, 227
 Lehmann, Erlo 136
 Lehmann, P. 136, 250
 Lehmann-Benz 264, 278,
 299, 339
 Lehne 113
 Lehnert 174, 177
 Leimkugel 395, 444
 Leinen 89, 258, 271, 303
 Leitsch 168
 Leiwerkus 294, 323, 325
 Lemburg 136
 Lemoine 136, 200
 Lenard 122, 181
 Leng 148, 207-208
 Lengeler 413
 Lent-Oztürke 33
 Lentreit 122, 173, 244
 Lepsky 284
 Lesch 171
 Leschke 136, 215, 218
 Leske 278, 474
 Lessnik 405, 427, 429
 Lesser 109
 Leth 176
 Lethen 300
 Leube 164
 Leutner 45, 101
 Lewandowski 334
 Lewe 168
 Lex 171
 Ley 173
 Leyendecker 284
 Li 344, 415
 Libertus 284, 314, 317,
 320
 Libuda 473, 478
 Lichota 169
 Lichtenauer 179
 Lichter 284, 329
 Liebers 403
 Liebetrau 39
 Liedtke, Frank 273, 298
 Liedtke, Wolfgang 284
 Lieken 399, 409
 Liersch 136, 247
 Liesen 89
 Likos 428-429
 Lilienthal 88, 154, 180
 Limpert 410-411
 Lindemann 88, 107, 109
 Linden 26, 28, 136
 Lindenberger 148
 Linder 395, 416, 468
 Lindner 89
 Lindner-Kämpgen 25, 33
 Lindner-Pfahl 53
 Lindt 97, 284, 358
 Link 284
 Linkeshova 165
 Linnemeier 163
 Lins 125, 169, 175, 410
 Lipfert 128, 136, 173,
 237-238
 Lippert 89
 Lippold 387
 Lisken 273
- Lisowsky 390, 410, 447,
 452
 List 177
 Litmathe 168
 Litschew 284, 322
 Litt 278, 300, 327
 LLaag 473, 477
 Lobnig 165
 Lobscheid 154, 161, 223
 Loer 50, 148, 173, 237-
 238
 Loesch 73, 160
 Lohbeck 136
 Lohmann 162
 Lohmeier 171
 Lohrengel 91, 392, 437-
 439
 Lohrmann 399, 409
 Lombeck 123
 Lommatzsch 109
 Loncar 174
 Londershausen 389, 411,
 455
 Lonski 45
 Loock 40
 Loock 122
 Looschelders 28, 107,
 112
 Loose 463
 Loose, Christof 415
 Loose, D. 136
 Looz-Corswarem 273,
 284
 Lopez 382
 Lorbeer 36
 Lordnejad 165
 Lorenz 238
 Lorenz (StD) 88
 Lorenz, Ch. 173
 Lorenz, O. 136
 Lorig 284
 Lorscheid 27, 473, 478,
 481
 Lorusso 474
 Lorz 27, 101, 108, 111-
 113
 Losen 53
 Loskill 47
 Losse 466
 Lost 273, 291
 Lotsch 285, 339, 363
 Louven 271, 304, 360-
 361
 Lübbecke 415
 Löbner 27, 263, 272-273,
 315, 333
 Löffler 177
 Löhr 73, 96
 Lönne 270, 330
 Lösch 88, 383, 387, 411,
 447, 450-452
 Lösse 136, 215, 220
 Löwen 48, 89, 387, 427-
 429
 Lubitz 389
 Lübke 136, 215-216
 Lühchow 392, 407, 438-
 440
 Luckhaus 177-178
 Lücking 137
 Lüderitz 89
 Ludwig (Ph) 341
 Ludwig, Stephan 126,
 175, 207
 Ludwig, U. 169, 240
 Lür 285
 Luhmann 90, 199
 Lüle 343
 Lunau 88, 375, 380, 387,
 411, 452-456
 Lüschen 270
 Luttermann 211
 Lütthcke 177
- Lüthen 148
 Luther 137, 168, 233, 236
 Lüthgens 173
 Lütjens 404
 Lüttkemeier 164
 Lüttschwager 408
 Lux 92
 Lyesnykh 180
 Lynen 53
- M**
- Maar 148
 Maaßen 166
 Machill 285
 Machon 172
 Mackenstein 162
 MacKenzie 148, 175, 205
 Madani Mobarekeh 399,
 407
 Mäding 278
 Mae 271, 303
 Maerker 285
 Mahnke 170
 Mahotka 162, 202
 Mai 128, 159, 196-197,
 285
 Mainzer 173, 237
 Mairose 108
 Malchin 40
 Malevani 177
 Malmede 26, 278, 291,
 307, 309
 Mancin 405
 Mancin 170
 Mann 50
 Mannhold 126, 200
 Manns 177
 Manojlovic 172
 Mansmann 164
 Manz 269, 292
 Marcinczyk 295
 Margies 290
 Margies 89, 261, 270,
 292, 307, 309
 Marian 25, 27, 387, 408,
 439-441
 Marktanner 168
 Marmann 44
 Marotzki 158
 Marpe 34
 Márquez 408
 Marschall 261, 278, 293,
 313, 316-317, 319
 Martin, Andrea 171
 Martin, H.D. 88, 378, 381,
 388, 406, 434-436,
 447-448, 452
 Martin, I. 179
 Martin, S. 215, 456
 Martin, Stephan 148,
 215-216, 219, 222
 Martin, William 25, 90,
 387
 Martini 173
 Maruhn 42-43
 Marutschke 360
 Marx, I. 137
 Marx, Matthias 26-27,
 39
 Marx, Wolfgang 168
 Marz 223
 Marzi 154, 161
 Marzian 171
 Masseling 89
 Mattala 42-43
 Matejovski 285, 314, 339
 Mathes 285, 418
 Matschuck 285
 Mattes 285, 346
 Matthes, Eva 402

- Matthes, Lothar 26, 28, 278, 354-355
Matthiessen 137, 157
Matzat 278, 292, 312, 316, 319
Matzies 162
Mätzold 399
Mau, Gudrun 101, 107
Mau, Jochen 126, 161, 212-213, 215, 421, 415
May, Philip 167
May, Reinhard 260, 290, 306
Mayatepek 121, 126, 170-171, 247-249
Mayer, B. 381, 407
Mayer, Klaus 168
Mayr 416, 465
Mayweg 168
Mechmet 168
Meckenstock 148, 215-217, 219
Medve-Koenigs 170, 180
Meersmann 89
Meeßen 402
Megahed 137, 170, 249
Mehl 416
Mehlhorn 48, 88, 90, 251, 387, 411, 452, 455
Mehnert 412
Meier, Stefan 173, 245
Meier, Thorsten 399, 431
Meierhoff 179
Meinen 245
Meiners 48, 387, 404
Meinert 404
Meinhold 216
Meinschäfer 30
Meiring 180
Meis 40
Meiß 410
Meise 25, 89, 383, 387, 402, 417, 420
Meisel 171
Meißner 171, 173, 412
Meistrowitz 177
Melkus 164
Meller 170
Melofski 88
Menche 399, 409
Mendorf-Collisi 91
Menzigall 33, 39
Menke 177, 471-473
Menkhaus 38
Menzel 204
Menzel, Hans Joachim 137
Menzel, Helmut 152, 162
Mergler 162
Meridies 137
Merkisch 97, 285, 331
Merkle 88
Merten 39, 47, 101, 109
Mertens 407
Meske 53
Messina 428
Messing-Jünger 169, 241
Messmer 46
Métral 399, 407
Metzen 170
Meurer 260
Meuser 162
Mevisen 399
Mewis 88, 387, 406, 431-434
Meyer zum Gottesberge 137, 169, 251-252
Meyer, Cord 399, 407
Meyer, Holger 278, 293, 313-314, 317, 319-320
Meyer, I. 293
Meyer, Jörg 285
Meyer, Michael 294
Meyer, Petra 285
Meyer, T. 92
Meyer-Falcke 148
Meyer-Lindemann 105
Meyer-Marcotty 137
Meykadeh 170
Mezger 460
Micek, Britta 168
Micek, Mario 168
Michael 173
Michaelis, A. 392
Michaelis, G. 88, 387, 410, 447-448, 452
Michaelis, L. 39, 162
Michaelis, Sebastian 172, 253
Michel, A. 249
Michel, G. 89, 269, 291, 309
Michel, Günter 148
Michels 410, 448
Michler 473, 476, 478, 481
Mick 404
Miebach 261, 275, 292, 312, 316-318
Mielewicz 27
Mielke 173
Mierdorf 415, 466
Mihm 105
Mikat 26, 30
Mikat-Drozdzynski 169
Mikol, Anya 177
Miller, B. 137
Miller, St.M. 148, 239
Miller-Kipp 89, 258, 261, 267, 271, 290-291, 307, 309-310
Mindermann 473, 477
Minnema 89
Misgeld 164
Mittelbach 137
Mittler 409
Mlinaric 40
Mobscher 177
Modlich 175
Modner 34
Mohlbreg 92
Mohn 296
Mohrmann 169
Moisel 37
Molenaar 399
Molitor 59, 89, 262, 272, 295, 321, 330
Moll 166
Mollner 161
Molovjavi 160
Molzahn 148
Momm 392
Mommensen 269, 294
Mondry 165
Monego 285, 358
Monser, K. 46-47
Monser, R. 46-47
Montag, Birgit 394, 467
Montag, Karin 162
Moozt 384, 406
Morgenbrod 285
Morgenstern, C. 96, 137
Morgenstern, J. 126, 169, 246
Morimoto 278
Morlok 27, 102, 108-109, 111-112
Morosan 92
Morsbach 471-472
Moschinski 137 231, 237
Moser, Benjamin 173
Moser, Jörg G. 123
Moshövel 285
Moshkopp 285
Mosler 171
Mosny 137, 157
Mospanowa 171
Motherby 148
Mottaghy 166
Moysidis 164
Möbes 161
Mödder 115, 126, 167, 196, 219-220, 233, 243-245
Möhrle 384, 409, 444
Mölleken 413
Möller 174
Möltgen 407
Mönikes 177
Mönninghoff 165
Möslin 231
Möslin-Wagner 120, 148, 167
Mühlhauser 165
Mulch 137
Mulia 285
Mülleijans 173
Müllenheim 173, 238
Müller (StD Dr) 88
Müller (StD) 89
Müller, A. 166
Müller, A. 225, 462
Müller, Andre 49, 412
Müller, Anja 204
Müller, Arno 391, 414, 460-461
Müller, B. 30
Müller, Barbara 168, 234
Müller, C. 415, 466
Müller, Christian 174, 243
Müller, Christian 285
Müller, Christiane 278, 300, 346-347
Müller, Claudia 93
Müller, Eckhard 137, 237-238
Müller, Frank 51
Müller, H.W. 27, 49, 90, 126, 166
Müller, Hanne 34
Müller, Hans Wilhelm 126, 166, 243-245
Müller, Klaus (Geschichte) 262, 270, 295
Müller, Klaus (Japan) 270
Müller, Kristina 148
Müller, L. 148
Müller, Mirko 162, 170
Müller, P. 30
Müller, Psych. Klinik 177, 228
Müller, T. 207
Müller, U. 154, 225
Müller, Ulrich 285
Müller, Wolfram 148
Müller, W. 278, 292, 310, 314, 317, 320
Müller, Yvonne 411
Müller-Gärtner 245
Müller-Kipp 315
Müller-Mattheis 170
Müller-Ost 222
Müller-Rommel 261, 272, 293, 313-314, 316, 318-319
Müller-Stöver 165
Müller-Wieland 126, 179, 209
Mummenhoff 173, 412
Münch 293, 318
Münchmeyer 173
Munck 129
Mürtz 137, 148, 175, 200
Müschel 152
Muskalla 166, 245
Muth 163, 237-238
Muth-Selbach 173
Mütz 199
Myeshkov 296
N
Nadig 324
Nadler 471, 473, 475, 477, 480
Nagel 285
Nagel-Steger 412
Napiontek 172
Napp 115, 119
Natke 416
Naumann, H. 122
Naumann, R. 274, 297, 306
Navarro 97, 285
Nawatny 167
Ndagijimana 171
Neeb 92
Neef, Andreas 107
Neef, Angela 175
Nellen, Heinz 43
Nellen, Helga 297, 299
Neußßen 297
Nephuth 162
Nessler 152
Nestle-Krämling 169, 245
Netz 91, 148, 224
Neubauer 171
Neuber, Friedel 30
Neuber, Manfred 44
Neuen-Jacob 128, 148, 162, 203, 226
Neuenhausen 278, 291, 307
Neufang-Sahr 164, 179
Neufeldt 26
Neuhaus 156
Neuhaus, O. 166
Neuhaus-Koch 26, 28, 29, 263-264, 278, 298-299, 337, 362
Neuhausen 44
Neumann, F. 164
Neumann, Knut 405
Neumann, Monika 119
Neumann, N. 170, 217
Neumann, Thomas 382
Neuser 399, 409
Neutatz 275, 296
Neveling 89, 137
Ney, H.R. 137
Ney, J. 34
Nguigno 169
Nguyen 164, 174
Nickel 269, 292, 310-311
Nickell 179
Nicklaus 265, 275, 303, 354-355, 359, 367
Nicolin 269, 290
Niedeggen 379, 383, 393, 466
Niederacher 169
Niederau 137, 215-216, 219
Niedermeyer 137
Niederste-Hollenberg 164
Niehaus 298
Nier 278, 298, 336, 340-341
Niehuus 148, 171, 218, 248
Nielsen 179
Niemann 164
Niemyer 57
Nienhaus 308
Nier 137, 232
Nieroba 280, 301, 348, 352-353, 365
Nies 269, 303
Niewöhner 285
Niggetil 55
Niggemann 285
Nikolaus 166
Nilges 39, 42, 43, 334
Nilius 413

Nitsch 36
 Nitsche 33
 Nitz 137, 169, 245
 Nitzberg 285, 342
 Noack, Peter 399, 407
 Noack, Ulrich 101, 108-109, 111-112
 Nocken 263, 279, 295, 324, 326
 Noetges 173, 237
 Nohr 148
 Noll 285
 Nolte 405
 Nolting 407
 Nonn 321-323, 328, 330
 Nonnenmacher 293
 Norden 285, 316
 Northoff 275, 290
 Notbohm 163
 Notholt 40
 Novotny 27, 73, 115, 120, 126, 159, 196-197
 Nowak 164, 180, 472, 474-475, 478, 480
 Nowitzki 410, 447-448
 Nöckel 402
 Nürnberg 121, 126, 161, 198
 Nürnberger 149

O

Obal 173
 Ochmann-Kieltyka 177
 Odenthal, Christina 41
 Odenthal, Hans 137
 Özcan 165
 Ögredici 169
 Özdemir 40
 Özkurt 267
 Oellermann 28
 Oermann 160
 Oette 165
 Offergeld 262
 Ögrzewalla 174
 Ohly 179
 Ohmann 138, 159, 167, 195, 213, 232
 Ohmenhäuser 163
 Ohnesorge 122
 Olbrisch 137
 Olivier 171
 Olzen 27, 60, 108-109, 111, 113
 Ommerborn 172
 Omsels 89
 Ongün 168
 Opatz 166
 Oppel 138
 Oros-Peusquens 92
 Orru 286, 308
 Ortmann, Albert 285
 Ortmann, Wolfgang 34
 Ortsack 342
 Osman 164
 Ostapczuk 396
 Ostendorf 165, 222, 404, 424
 Osterholz 399, 404, 426
 Ostermann 412
 Ostermeyer 138
 Ott, G. 96, 178, 226, 228
 Ott, J. 129, 177, 228
 Ott, S. 410, 449-450, 452
 Otten 119
 Otto, A. 91, 404
 Otto, E. 339, 363
 Otto, Frauke 166
 Overmann 165

P

Pabst-Weinschenk 267, 279, 299, 338-339, 341-343
 Pack 162
 Paffenholz 107
 Pakulla 173
 Pallme König 25-26, 33, 105, 158
 Palm 392, 411
 Palmer 286
 Palomero-Gallagher 92
 Pang 399, 407
 Pank 38
 Pape 149, 152, 162, 166, 209, 244, 248
 Paresanovic 172
 Parthen 412
 Partke 179
 Pascha-Guerrero 97, 286
 Paßlick-Deetjen 138
 Paßreiter 50, 379, 395, 409, 444-445
 Passavand 300
 Passia, Dieter 138, 152, 159, 196-197
 Passia, Frau 159
 Passlick 218-220, 222
 Pätzold 89
 Pau 122
 Paul 176
 Paul-Steksmeyer 297, 299
 Paulleit 166
 Pauli 399, 409
 Pauls 403, 418
 Paulus 36
 Paur 161-162, 223
 Pawelec 413
 Pawlowski 179
 Peerenboom 149, 215-216
 Pelzer 138
 Penke 279, 297, 333
 Pense 34
 Pérez-Gálvez 160, 399, 407
 Perings 149, 164, 204, 215-216, 218, 237
 Perpeet 92
 Perrey 197
 Persits 169
 Pesch 180, 399, 409
 Pestotnik 43
 Peter, Bärbel 159, 256
 Peter, St. 138, 239
 Peters (OStR) 89
 Peters, A. 166
 Peters, Christoph 279, 286, 314, 318, 320, 349, 365
 Peters, Hans Albert 286
 Peters, Hans-Peter 286
 Peters, Leo 286, 325
 Peters, Ralph 164
 Peters, Th. 138
 Peters, U. 138, 216, 218
 Peters, W. 411
 Peters, Wilfried 406, 433-434
 Peters-Wendisch 92
 Peterschulte 168
 Petersen 286
 Petrich 149
 Petrides 138
 Petridou 175
 Petry, D. 165
 Petry, Walter 384, 403
 Petzschmann 166
 Pettenkofer 392
 Petzold 167, 232, 237, 274, 292, 311

Petzsche 392
 Pfaff 399, 406
 Pfeffer 121, 126, 175, 205
 Pfeifer 157
 Pfeiffer, Thomas 168
 Pfeiffer, Heinz-Walter 54
 Pfitzer 123
 Pflugfelder 174
 Pflughaupt 44
 Philippé 474
 Philipps 411
 Piaszek 177
 Picker 173
 Piel 172
 Pielen 60
 Pieler 162
 Piepenbreier 174
 Pieper, Peter 163, 211
 Pieper, Wolfgang 38
 Pieperhoff 92, 177
 Piero 244
 Pietrowsky 383, 387, 415, 465-467
 Pietrzyk 92, 196
 Pietschmann 35
 Pilaschi 154
 Pilich 174
 Pilyny 168
 Pingel 177
 Piñon 286
 Piontkowski 394, 402
 Pippirs 166
 Piroth 138
 Pistelok 404
 Pitschke 175
 Pittermann 256
 Pitz 163, 207
 Plassmann 44
 Platz 174, 290
 Plehn 164
 Plenker 344-345
 Plettenberg 170
 Ploner 166
 Plöger 105, 113
 Plum 138, 165, 215-216, 219
 Plützer 407
 Podvorica 172
 Poesche-Aschmann 303-304
 Pohl 412
 Pohlmann 28, 60, 108-109, 111-112
 Polidori-Nelles 160, 198
 Poli 167, 395, 406, 431, 433-434
 Poll-Wolbeck 340
 Polmann 44
 Poljanski 203
 Pomorenko 160
 Pootten 164
 Porbadnik 40
 Poramba 126, 162, 202
 Posse 279, 292, 308-310, 392
 Posth 405, 427-428
 Pott, F. 138
 Pott, H.G. 88, 272, 299, 338, 340-341
 Potthoff 219, 416
 Pourhassan 177
 Pöppelbuß 115
 Pörschke 390, 433-434
 Prascik 53
 Prätje 392, 452
 Prätor 286
 Prazeus 101, 108
 Preckel 149, 173, 237-238
 Preik 164
 Preis 128, 149, 171, 247
 Preißler 286

Pretzler 48, 387, 404, 424, 426
 Pretzner 89
 Prgomet 50
 Prick 165
 Prill 413
 Prinz (Germanistik) 338
 Prinz von Arenberg 30
 Prinz, Michael 286
 Prinz, Ulrich 112
 Prior 149
 Prüsack 175
 Probert-Gromüller 286
 Prohm 156
 Proksch 60, 375, 387, 409, 444-445, 448
 Proschinski 60
 Prümer 415
 Prüstel 395, 435
 Przymbel 138
 Puhl 400, 406
 Pukhov 48, 383, 387, 405, 427-429
 Puls 138
 Pulte 170
 Pulver 138
 Purrmann 149, 219
 Puschke 138
 Puschner 177

Q

Qü 92
 Quack 161
 Quadbeck 178
 Quetsch 319
 Quirnbach 335
 Quynh-Hoa 162

R

Raab 48, 115, 120, 126, 172, 238, 252-254
 Raacke 400
 Raabusch 162
 Rabe 177
 Rademacher 166
 Radermacher 149
 Rado 167
 Radtke 403, 422
 Raff 138, 199
 Raffel 168
 Ramezani Rad 392, 413, 457
 Rammos 138, 249
 Ramp 128, 149, 162, 202
 Ranft 138, 180, 213, 214, 421
 Rang 36
 Rascher 156, 159
 Rassuf 160
 Rathmann 179
 Rathore 355
 Ratschek 89, 387, 402, 418, 420
 Rattunde 159
 Rau 138, 222
 Raub 400, 408
 Rauch, Lucie 170
 Rauch, S. 138
 Raunest 138, 234, 237
 Rasch 156
 Rautenbach 286
 Raven 286, 342
 Raznovich 105, 108
 Rebhan 48, 387, 405
 Rechenberger 123
 Rechmann 138
 Reckendrees 412
 Reddig 286, 292, 312, 318

- Rees 162
 Reh, H. 123
 Reh, W. 286, 313, 318
 Rehahn 166
 Rehbein 264-265, 275,
 354-355, 358, 367
 Rehfus 89, 286
 Rehkämper 25, 126, 160,
 196-197, 454, 463
 Rehmsen 286, 342
 Rehorn 222
 Reichel 49, 89, 263, 272,
 297
 Reichmann 149, 168,
 175, 205-206
 Reidegeld 410
 Reifenberger, G. 49, 77,
 90, 126, 162, 202-203,
 224, 240
 Reifenberger, Julia 170,
 247
 Reihls 169
 Reimann 175
 Reimold 149
 Rein 169
 Reinartz 160, 304, 406
 Reinauer 122, 181
 Reinecke 152, 162, 202
 Reinehr 165
 Reineke 213
 Reineker 177
 Reiners 472, 474, 477
 Reinhard 139, 168, 237,
 250
 Reinke 286
 Reinlein 286, 338, 363
 Reis 149, 250
 Reiß 27, 375, 381, 400,
 406, 431, 433-434
 Reissmann 165
 Reister .149, 230
 Reiter 48, 382-383, 387,
 424
 Reitz 171
 Rekosten 173
 Remus 164
 Renkes-Hegendorfer 154,
 161, 223
 Renn 174
 Renner 400, 409
 Rennwanz 416
 Rettig 48, 89, 272, 303
 Retzer 161, 223
 Reuband 25, 28, 261,
 272, 293, 311-312,
 316, 318
 Reusch 405
 Reuschenbach 173
 Reuter 279, 296, 332
 Reyer 154
 Reyheller 400
 Reymer 43
 Richter, A. 165
 Richter, Anne 154
 Richter, B. 165, 219
 Richter, Frau 165, 169-
 170
 Richter, Joachim 165
 Richter, K.H. 129, 208,
 216, 222
 Richter, Nicole 474-475,
 479
 Richter-Hintz 170
 Richter-Polynice 154,
 161, 223
 Richter-Werkle 171
 Richthof 297
 Rickert 170
 Rickes 275
 Ridder 275, 290
 Riechert 286, 343
 Riedel 390
 Riehl 88, 395, 411
 Rieker 170
 Riemenschnieder 163
 Riess 279, 300
 Riesbeck 177
 Rielse 92
 Riesner 49, 59, 90, 387,
 412, 456
 Riethmüller 286
 Riiks 42
 Rink 174
 Ritgen 169
 Ritter, Bettina 46-47
 Ritter, Helmut 375, 388,
 407, 435-436
 Ritterstaedt 154
 Ritzl 92, 139
 Robert 163
 Robertz 345
 Rochold 39, 89, 265, 280,
 304, 369, 371-372
 Rockel 180
 Rodeck 139
 Rodriguez 286, 359
 Roehl 286
 Roerig 163
 Roesgen 217, 233
 Roggenkamp 395, 413
 Rohleder 400
 Rohn 166, 173
 Rohr 164
 Rohrbacher 272, 300,
 346-347
 Rolles 474-475, 477,
 479
 Roller 170
 Rombeck-Jaschinski 286
 Rometsch 158
 Rommel 169
 Roncero 302
 Rood 175
 Roofl 330
 Roos 42
 Roosen 37
 Roscheck 88
 Rosellen 43-44
 Rosen 26, 115
 Rosenbach 279, 301,
 350, 366
 Rosenbauer 122, 179
 Rosenbaum, C. 166
 Rosenbaum, Katja 168
 Rosenbaum, Th. 128,
 149, 247
 Rosenbaum-König 164
 Rosenbohm 39
 Rosenbruch 149, 208,
 256
 Rosenkranz, C. 51
 Rosenkrenz (Me) 91
 Rosin 139, 205
 Ross 29, 126, 160, 199,
 241
 Roth Stephan 96, 126,
 244, 246
 Roth, K.H. 264, 276, 337-
 338, 340-341, 359
 Roth, Olaf 287, 367
 Roth, S.L. 166
 Roth, Th. 299
 Rothamel 172
 Rothe, Helga 149, 201,
 221
 Rothe, Jörg 421-422
 Rotmann 173
 Rott 236
 Rotte 410
 Rothhoff 165, 219
 Rousi 172
 Royer 174, 201
 Royer-Pokora 90, 126,
 163, 202
 Röher 122, 167-168, 219,
 230-232
 Röhrborn, Ansgar 149,
 167
 Röhrborn, G. 122
 Röhrig 169
 Rösch 269
 Röseler 180
 Rösen 139, 179, 209, 221
 Röttger 139
 Rötzscher 139, 231
 Ruch 390
 Rudolph 28, 44
 Rudolf 139, 219
 Ruf 287
 Ruggiero 36
 Ruider 394
 Rulcovius 177
 Rumpf 27, 139, 279, 297,
 333
 Runde 139, 216, 219, 221
 Rupp 88, 258, 272, 299,
 337, 340-341, 362-363
 Rusinek 274, 295
 Ruthenberg-Gerardi 405
 Rütter 27, 90, 121, 380,
 388, 409, 412, 452-
 455, 460
 Rutkowski 164
 Rutschmann 400
 Rüttermann 172
 Rüttgers 139
 Rütz 26-28
 Ruzicka 90, 94, 115, 126,
 170, 248-249
 Ryschka 43
 S
 Sabel 115, 128, 149, 169,
 237, 240, 256
 Sabelberg 392, 416, 468
 Sack 139
 Saddig 165
 Sager 159, 240, 256
 Sahn 49, 92, 388, 458
 Sailer 139
 Saito 97
 Salahshour 180
 Saleem 170
 Saleh 167, 172, 254
 Salz 287, 324
 Samm 48, 388, 424
 Sanchez 474
 Sandmann 126, 167-168,
 201, 220-221, 230-
 231, 233
 Sandrieser 416
 Santarius 384
 Santore 400, 411, 450
 Santourlidis 174
 Sarbia 128, 149, 162
 Sarge 38
 Sarvothaman 400, 407
 Sauer, Frau 160
 Sauer, Heiko 108
 Sauer, Manfred 287, 339,
 342
 Sautter 400
 Schaal 128, 149, 175,
 205
 Schaar 158, 164
 Schade 154, 180, 196
 Schadewaldt, H. 122, 176
 Schadewaldt, P. 139,
 179, 209, 248
 Schaaeben 172
 Schäfer, C. 406
 Schäfer, Christine 165
 Schäfer, E.L. 139
 Schäfer, Julia 176
 Schäfer, K.-L. 162, 202
 Schäfer, R. 176, 229
 Schäfer, Thomas 107
 Schäfer-Wünsche 287
 Schaffer 92
 Schaleng 295
 Schamoni 152
 Schannwell 164
 Schaper 407, 435-436
 Scharf, H.W. 265, 276,
 298, 337-338, 341,
 361, 363-364
 Scharf, R.E. 73, 126, 174,
 208-209, 215-216,
 235-236
 Scharfetter-Kochanek
 150
 Scharneck 159
 Scharnowski 475
 Schatz 287, 346
 Schätzer 43
 Schätzle 421
 Schawacht 172
 Scheckenbach 168
 Schedel 400
 Scheeren 149, 173, 237-
 238
 Scheibner 123
 Scheil 152, 163, 202
 Scheja 174
 Schellhout 97, 343, 364
 Schell 343, 412
 Schellenberg 287, 324
 Schenck 400, 409
 Schenk 412
 Scherbaum 120, 126,
 164-165, 179, 204,
 209, 215-216, 218-
 219, 221-222
 Scherer 140, 167
 Scherk 92
 Scherkowski 172
 Scherrers 400, 407
 Schearing 90, 206, 462
 Scheuten 177
 Scheven 402
 Schewel 160
 Schicha 314
 Schicks 91
 Schiedel 290
 Schiedel 407
 Schieke 180
 Schierbaum 91, 382-383,
 388, 405, 426
 Schierl 287
 Schlicher 150, 244
 Schild 140
 Schilgen 168
 Schillen 178, 226, 228
 Schiller, Georg 27-28,
 264-265, 276, 348-
 349, 351, 364-365
 Schiller, Stephan 382,
 388, 404, 424, 426
 Schimz 92
 Schindler 48, 108, 173,
 224
 Schink 105
 Schins 180
 Schipke 90, 140, 199
 Schipper 161
 Schirbach 168
 Schirmeister 93, 473,
 475, 480
 Schirmer, M. 140, 237,
 241
 Schirmer, Stefanie 168
 Schirmer, W. 385, 416
 Schirnauer 416
 Schlack 150, 173, 237-
 238
 Schlafhorst 298, 344-345
 Schlag 29
 Schlaghecke 140, 216,
 222
 Schlaudecker 217

- Schlegel 400, 403, 409, 443
 Schlehofer 25, 27, 101, 108, 111
 Schlei 472, 474-475, 477
 Schleicher 160
 Schleidgen 325
 Schlenkermann 400, 406
 Schlenkrich 472, 474-475, 479
 Schlesinger 92
 Schlickeiser 48
 Schlieper, Georg 160
 Schlieper, Peter 140, 204
 Schliess 90, 121, 150, 219
 Schlipköter 48, 122
 Schloot 179
 Schlösser 92
 Schluë 88, 91, 388, 411, 453-455
 Schlüter 107-108
 Schmahl 392, 411
 Schmalbruch 150
 Schmauck 162
 Schmeing 172
 Schmelz 107
 Schmid, D. 89, 404
 Schmid-Lamarque 154, 161
 Schmidt, D. 166
 Schmidt, E. 122
 Schmidt, Harald 232, 234
 Schmidt, Helmut 140
 Schmidt, Herr 89, 96
 Schmidt, J.M. 287
 Schmidt, Klaus G. 115, 121, 126, 171, 247, 249
 Schmidt, Martina 178
 Schmidt, Matthias 394, 405
 Schmidt, Monika 181
 Schmidt, Parus 152
 Schmidt, Renate 170
 Schmidt, Steffen 169
 Schmidt, Thomas 391, 409, 444-445
 Schmidt-van de Meer 412
 Schmiedeberg 170
 Schmiekie 170
 Schmitt, G. 126, 166, 243-245, 255
 Schmitt, M. 392, 437-439
 Schmitt, Markus 165
 Schmitt, W. 173
 Schmitt-Föllner 39, 43-44
 Schmitt-Wrede 412, 453-454
 Schmitz, Alexander 178
 Schmitz, Andrea 173
 Schmitz, Elmar 472, 474, 478
 Schmitz, F. 166, 177, 229, 234
 Schmitz, F.-J. 205, 253
 Schmitz, Franz-Josef 140
 Schmitz, Helge 169
 Schmitz, Norbert 150
 Schmitz, Oliver 334
 Schmitz, Rüdiger 126
 Schmitz, Ursula 375
 Schmitz, Werner 140
 Schmitz, Wilhelm 34, 40
 Schmitz, Winfried F. 105, 112
 Schmitz-Dräger 140, 239
 Schmitz-Spanke 167
 Schmolke 46-47
 Schmüdderich 173
 Schnabel, Thomas 150, 217, 244
 Schneeweiss 92
 Schneider 156
 Schneider, D. 171, 226
 Schneider, B. 178
 Schneider, Christine 166, 176, 229
 Schneider, Franz 127, 177-178, 226
 Schneider, G. 172
 Schneider, Helmut 400, 467
 Schneider, Lew 113
 Schneider, M.U. 217
 Schneider, Matthias 127
 Schneider, Michael 140, 165, 215-216, 222
 Schneider, R. 45
 Schneider, Roland 400, 416, 465
 Schneider, Thomas 242
 Schneider, Victor 173
 Schneider, W. 122, 219
 Schneitter 154, 161, 222
 Schnell 140
 Schniepp 115
 Schnitzler 90, 150, 166, 224-226, 415
 Schnorr 170
 Schürich 140, 156, 246
 Schurr 140, 219, 220
 Schober 173
 Schoberth 92
 Schoder 38
 Schoebel 128, 150, 164, 204, 215-216, 218-219
 Schoenauer 279
 Schoenwald 290-291
 Scholten 218
 Scholtes 160
 Scholtholt 140
 Scholz 287, 342-343
 Schommartz 166
 Schons 162
 Schoppe 140, 217-218, 233
 Schormann, Gerhard 274, 295, 323, 325, 327-328
 Schormann, Thorsten 150, 159, 196-197
 Schott, Helmut 46-47
 Schott, Karin 25
 Schott, Matthias 164
 Schottenfeld-Naor 179
 Schön, Hans Dieter 287, 342
 Schön, Manfred 294
 Schön, Michael 150
 Schönborn 275, 336-337, 340, 342, 362
 Schöne 105, 112
 Schönell 178, 226-227
 Schönfeld 36
 Schönherr 26-27, 39, 395, 408
 Schönicke 165
 Schönlau 400, 409, 443
 Schöttler 258, 296, 412
 Schöwe 45, 292
 Schrader, J. 59, 73, 90, 127, 160, 199
 Schrader, L. 269, 302
 Schrader, Th. 463
 Schramm 415, 465-466
 Schranz 294
 Schrauf 392
 Schraven 162
 Schreckenberg 273
 Schreiber, A. 91, 408
 Schreiber, Peter 46-47, 100
 Schreitter von 154
 Schrey 129
 Schroeder 264, 276, 301, 348-350, 353
 Schroeter 166, 225
 Schroten 140, 171, 247-248
 Schrott 237
 Schröder, Elisabeth 39, 175
 Schröder, G. 418
 Schröder, Joachim 294
 Schröder, K.E. 140
 Schröder, Nicole 301, 349, 365
 Schrör 33
 Schrör 90, 115, 121, 127, 162, 203-204, 216
 Schröter 54
 Schu 169
 Schübel 122, 172
 Schubert, Heidemarie 292-293
 Schubert, Walfried 98, 287, 336
 Schuck 408
 Schüffler 393, 418, 420
 Schuier 150, 177-178, 228
 Schultitz 123
 Schult 411
 Schulte, Birgit 249
 Schulte, H.-D. 123
 Schulte, K.-M. 150, 167, 231-232
 Schulte, Knut 105, 113
 Schulte, Sandra 170
 Schulte, Ulrich 26, 408, 441-442
 Schulte-Beerbühl 287, 328
 Schulte-Brinkmann 140
 Schulte-Herbrüggen 59, 269, 302
 Schultheiß 61, 173
 Schultz 26, 101
 Schultze 407
 Schultze, J.W. 78, 91, 439
 Schulz (BMFZ) 90
 Schulz, Daniela 415
 Schulz, W.A. 90, 140, 170, 238-239, 460
 Schulze 219
 Schulze, G.E.W. 385
 Schulze, J. 273
 Schulze, Volker 98, 336
 Schulze-Altcappenberg 287
 Schulze-Osthoff 127, 207
 Schulze-Röbbekke 150, 163, 207-208
 Schumacher, A. 154, 161, 223
 Schumacher, Brigitte 168
 Schumacher, Christoph 287, 342
 Schumacher, D. 89, 91, 378, 404, 423-426, 431
 Schumacher, Juha 27
 Schumacher, O.M. 129
 Schumacher, Ralf 173
 Schumacher, Valérie 202
 Schumann 380, 447, 452
 Schürer 150
 Schurz 272, 290, 305-306
 Schübler 105
 Schuster, A. 140, 248
 Schuster, E. 171, 176, 212
 Schuster, G. 410, 449-451
 Schütt 169
 Schütte 265, 280, 370, 372
 Schütter 140, 231
 Schütze 89
 Schwabe, Jenny 171
 Schwabe, Rosemarie 46, 98
 Schwann 171, 249
 Schwake 162
 Schwalen 164, 218
 Schwantes 162
 Schwark 178
 Schwarte, Lothar 173
 Schwarte, Wiebke 279, 314, 324, 326, 296
 Schwaring 393
 Schwartzkopf 128, 140, 215-216, 219
 Schwarz, A. 165, 215
 Schwarz, Egbert 287, 346
 Schwarz, Frank 172
 Schwarz, Inge 38, 158
 Schwarz, Johann 105, 111
 Schwarz, M. 165
 Schwarz-Barac 400, 407
 Schwarz-Schütte 26, 30, 59
 Schwarze 140, 163, 209-210, 279, 302, 354-355
 Schwarzer 27, 89, 93, 261, 267, 272, 292, 307-309
 Schwarzkopf 39, 47
 Schwarzmaier 150, 175, 199-200
 Schwarztopf 218
 Schweiger 167
 Schweitzer 287
 Schweizer, Helga 26
 Schweizer, Rudolf 26, 39
 Schwemin 162
 Schwenen 121, 141, 161, 198
 Schwentker 275
 Schwenzer 140, 245
 Schweres 299
 Schwinger 39, 159
 Schwiippert-Houtermans 179
 Schwochau 208
 Schwuger 91, 388, 438-439
 Schydlo 96
 Scott 393, 428
 Sczypek 25
 Sedlag 400, 405
 Seeger 50, 287
 Seel 53
 Seelos 139, 213
 Seemayer 139
 Seemke 161
 Segbert 415
 Sehlz 29
 Sehrig-Lovén 159, 256
 Seibrig 112, 475
 Seidel, Anne-Maria 291
 Seidel, Claus 407, 437-439
 Seidel, Florian 168
 Seidel, Therese 27, 49, 89, 264, 272, 301, 348, 350, 353, 365-366
 Seifen 178
 Seifert 170
 Seiler 170
 Seißler 149, 179, 215, 219, 222
 Seitz 90, 127, 166, 215, 224-225
 Seiwert 166
 Selan 413
 Selbach 160
 Seick 169, 409
 Seller 169

- Sellarlo 287, 358
 Semmler 270, 294
 Semsch 279, 303, 355, 358
 Sengler 168
 Sensen 162, 224
 Sergeeva 160
 Seyrich 234
 Shah 92, 196
 Sharin 169
 Shi 180
 Shirin-Sokhan 162
 Shorokov 405
 Shymanets 161
 Sibylle 115
 Siebers 287, 346
 Siebert 42
 Siebler 90, 121, 139, 166, 224-225, 233, 237
 Siegesmund 26, 28, 53
 Siegmann 163
 Siegrist, Johannes 27, 119, 127, 161, 214-215, 222
 Siegrist, Karin 275, 312, 318
 Sielk, 161
 Siemes, Eveline 402-403
 Siemes, Isabelle 338, 342, 363
 Siepe, Hans T. 89, 97, 257, 272, 302-303, 331, 354-356, 359-360
 Siepe, Karin 287
 Siepmann 139, 231, 238
 Sies, C. 154
 Sies, Helmut 49, 90, 127, 160, 198
 Sigalova 316
 Sigwart 139, 218
 Sijben 162
 Simon 157
 Simon, Dietmar 139
 Simon, Julia 159
 Simon, K. 139, 233, 237
 Simon, Rüdiger 388, 414, 460-462
 Simon-Schäfer 89
 Simons, Angelika 375
 Simons, B. 164
 Simpkins 352
 Simsek 178
 Simson 176
 Sinemus 250
 Singh 172, 180
 Singhof 89, 388, 402, 417-418, 421
 Sinha 171
 Sinnemann 178
 Sisti 356-357
 Sitt 287
 Sitte 176
 Sket 472, 474, 477-478
 Skrandies 275, 302
 Skurk 179
 Smeets 93, 381, 473, 477-478
 Smouchkine 400, 407
 Soboll 27, 115, 119, 139, 160, 198
 Soest-Schmitz 40
 Sohn 154, 161, 223
 Sokolova 178
 Sokolovska 168
 Solbach 139
 Solibakke 257, 287, 337, 362
 Soll 94
 Soltwisch 48
 Sombrowski 234
 Somville 139
 Sonntag 170
 Sorg 174, 201
 Soufi 180
 Sowa 46-47
 Spakowski 400, 421
 Spannaus-Sakic 161
 Späth 180
 Spatschek 25, 48, 59, 89, 388, 405, 428-429
 Söder 379, 400, 415, 464-466
 Specker 150, 215-216, 219, 222
 Spelsberg 168, 250
 Spengler 89
 Söfving 97, 287, 358
 Söhngen 89
 Spiegelhalter 170
 Spiegel 39, 47
 Spieler 288
 Spiller 141, 166, 218
 Spiritula 288
 Spraul 141, 215-216
 Sprenger (Al) 92
 Sprenger, Georg 390
 Sprenger, K. 141, 215, 218
 Sprick 141, 152, 228
 Springorum 105
 Sprock 153, 171
 Stabarin 97, 288, 357
 Stacheit 101
 Stadler 53
 Stadtfeld 279, 291, 308-309, 315
 Stahl 127, 160, 198
 Stähler 165
 Stahlschmidt 169
 Stahmann 393
 Staib 59, 123, 393, 408, 441
 Staiger 150, 160, 196-197
 Staikow 91, 393, 438
 Stalberg 400
 Stalder 168
 Stamm 178, 416
 Stammen 168, 250
 Staneva-Dobrovski 159
 Stangler 413
 Stankowski 274
 Stannigel 171, 237
 Stappenfend 164, 179
 Stark, B. 162
 Stark, M. 154
 Starke 141, 219
 Steckler 49
 Stedtnitz 44
 Steegmanns 171
 Steffan 409
 Steffen 37, 89, 382, 388, 402, 419-421
 Steffens 171, 401, 407
 Stege 170, 249-250
 Stegemann 170
 Steger 395, 412, 448, 456
 Stegmann 141
 Steidl 164
 Steigel 401, 407, 435
 Stein, A. 89
 Stein, Dieter 27, 257, 264, 272, 301, 348, 351, 353, 365-366
 Stein, Eva 174
 Stein, Heike 106, 113
 Steinbach 141, 250
 Steinberg 384, 416
 Steiner, E. 38
 Steiner, G. 154, 161, 164
 Steiner, Stephan 115
 Steinfort 288, 338, 363
 Steingaß 89
 Steingrüber 127, 161, 214
 Steinhagen 162, 171
 Steinhoff 92
 Steinig 168
 Steinke 141, 156, 224
 Steinmüller 393
 Steinrück 474
 Steins 279
 Stelzer 165
 Stermmann 141
 Stemmler 25, 27, 279, 302, 354-355, 359
 Stemper 26, 89, 265, 275, 304, 369-371
 Stephan, Babette 253-254
 Stephan, M. 172, 176, 177
 Stephan, Volker 150, 166
 Sterk 91
 Steuber 27, 260, 276, 291, 308, 310, 316
 Steuer 165
 Stevens 158, 173
 Stichtenoth 46-47
 Stiebels 275, 297
 Stieleke 45
 Stiersdorfer 264, 300
 Stiersdorfer 272, 301, 349-351, 353, 366
 Stiller 55
 Stiller-Winkler 163, 207
 Stirban 179
 Stock 141
 Stockhorst 128, 150, 161, 214
 Stockmann 172
 Stoerig 388, 415, 464, 467
 Stoffel 294-295
 Stojanka 154
 Stoldt 174, 237, 413
 Stolze 89
 Storck 89, 279, 303, 354-355
 Storm 40
 Stosch 168
 Stöckel 38, 166
 Stöcker 178
 Stöhr 411
 Stöltzing 150, 231
 Störmer 173
 Stötzel 88, 93, 269, 298, 341
 Stranz 301, 349, 366
 Straßburg 123, 172, 179
 Straßner 474
 Strasser 141, 237-238
 Stratkötter 177, 229
 Stratmann 162
 Straub 166
 Strauer 121, 127, 158, 164, 209, 215-216, 219-220, 232
 Strauß 155, 178, 227
 Strauss 154
 Strecken 279
 Strehlow 91, 378, 388, 407, 437-439
 Streit, E. 178, 226, 228
 Streit, M. 178
 Streit, Thilo 109
 Stremmel 141
 Striedter 288, 357, 474
 Stroeks 412
 Strohmeier, G. 59, 123
 Strohmeier, Th. 141, 239
 Strohn 106
 Stromberg 408
 Strotmann 49, 88, 388, 410, 446-447, 449, 452
 Strünc 26, 216, 262, 279, 293, 313, 316-318
 Strupp 164
 Stubbe 384, 410
 Stucke-Berger 45
 Stüeken 178
 Stümmeier 150, 237-238, 255
 Stump 61
 Stumpe 160, 404
 Stupp 141
 Stüttgen, Thomas 155
 Stüttgen, Ulrich 115, 119, 120, 127, 172, 252-254
 Stützel 59
 Stutzke 292
 Stüwe 401, 407
 Stylianidis 109
 Suchy 384, 405, 429
 Sudholt 288, 314, 318, 320
 Sugiro 180
 Suigiura 92
 Sunderdieck 168
 Sundmacher 127, 168, 181, 250
 Surovac 36
 Süß 471
 Susanto 179
 Suschek 150, 170, 200
 Sussdorff 365
 Süßmuth 269, 296, 330
 Syassen 380
 Sydlík 180
 Syskosch 141
 Syskouinis 401, 416, 463-465
 Syska 53
 Szabó 151
 Sziborsky 288
 Szymanski, Ch. 163
 Szymanski, Klaus 45-47

T

- Tabatabai 401, 407, 436
 Taimer 474-475, 479
 Takizawa 414
 Tampier 401, 406
 Tanbajewa 180
 Tanev 258
 Tannebaum 26
 Tappich 164
 Tarbah 163
 Tarbiat 141
 Tarkowski 33
 Tarnow 120, 127, 173, 230, 237-238, 241
 Tarp 402
 Tartler 170
 Tass 92, 196
 Tatchen 401, 408
 Täuße 288
 Tautz 288
 Tegeler 151
 Telli 172
 Teloo 181
 Temchura 180
 Temme 163
 Tepe 89, 274, 299, 305-306, 316, 336-337, 339-341, 362-363
 Ter Balkt 169
 Ter Horst 404
 Terhaag 155
 Teschke 141
 Tessarek 382
 Teuscher 401, 409
 Thaler 401, 406
 Thämer 49, 127, 160, 199, 463
 Thamm 33
 Theil 394, 412, 453
 Theis 159
 Theisen 288

- Theiss 225
 Theunissen 42-43
 Thewissen 160
 Theyßen 401, 424
 Thiel, Anneke 42, 44
 Thiel, Mareike 409
 Thiel, Margarete 92
 Thiel, Markus 107
 Thiel, W. 440
 Thiele 78
 Thielen (OSiR Dr.) 88
 Thielen, P. 26, 375, 410
 Thiemann 141
 Thieme 59, 93, 471-473, 477-478
 Tho Seeth 156
 Thode 378, 395, 402, 417
 Thole 33
 Thomae 59
 Thomann 89
 Thomas 175
 Thomitzek 141
 Thoms 401, 409
 Thore 115, 158
 Thorey 169
 Thormeyer 37-38, 158
 Thömmes 393
 Thörner 362
 Tiegel 89, 265, 272, 304, 369-371
 Tielker 414
 Tilgner 404
 Tillil 151
 Tillmann 141
 Timmer 180
 Timmermann 166
 Timpel 413
 Toeller-Suchan 179
 Tokar 393, 428
 Tomczak 46-47, 99, 288
 Topic 415
 Torheyden 401, 408
 Totzauer 382
 Tönnesmann 288, 313, 318
 Tramberend 344
 Tran 413
 Treffisen 89
 Treiber 159, 256
 Tress 96, 127, 176, 228-230
 Treude-Haendeler 89
 Treue 279, 300
 Trkulja 334
 Trobisch 141, 236
 Troester 288
 Trommer, Dr. 164
 Trompeter 174, 201
 Trosdorff 45, 297
 Trosiner 411
 Trost 164
 Tröger 171
 Trube-Becker 123, 211
 Trumpa 361
 Trunk 106
 Trux 279, 288
 Tsalstra 408
 Tschöpe 141, 179, 215-216, 221-222
 Tschöpe 219
 Türk 401, 409
 Türkoglu 47
 Türnsök 288
 Tussing 162
 Tutschek 169, 245
 Twehues 181
- U**
 Uehlecke 161
 Uellenberg 264, 276, 301, 348-349, 351, 366
 Uerscheln (StD) 88
 Uerscheln, Gabriele 288
 Ugowski, Birgitha 33
 Ugowski, Kirsten 33
 Uhlenbusch 48, 384
 Uhrberg 174, 201, 221
 Ulrich 178
 Ulrich, H.F. 241
 Ulrich, B. 142, 234
 Ulrich, F. 142, 234
 Ulrich-Götzinger 288, 345
 Unfried 155, 180
 Ungeheuer 368-369
 Unger 168, 421
 Unkelbach 155, 161, 223
 Unsöld 142, 251
 Unterweg 264, 267, 279, 301-302, 348-349, 366
 Urban 142, 178
 Urbanetz 393
- V**
 v. d. Horst 134, 231
 V. Rybinski 438
 Vaillant 44
 Valder 45, 47
 Van Briel 89
 Van den Boom 162
 Van Fürden 414
 Van Os 412
 Van Vormzele 410
 Vandemeulebroecke 168
 Varney 142, 231
 Vehhaber 39, 47, 99
 Veniseas 159, 168
 Verdie 159, 212
 Verreet 142, 234
 Vervoorts 175, 200
 Vester 151, 218, 204, 215, 237
 Vetter 261, 279, 292, 311
 Viehöver 288, 338, 363
 Vogel, Christoph 180
 Vogel, G. 177
 Vogel, M. 171
 Vogel, Monika 108
 Vogel, Tilman 167
 Vogel, Y. 169
 Vogelberg 142, 221
 Vogeley 92
 Vogt (Wuppertal) 420
 Vogt, Andrea 180
 Vogt, Ch. 165, 220
 Vogt, Marthe 151
 Vogt, Michael 217
 Vohr 206, 237, 393, 460
 Voiculescu 165
 Voigt 403
 Volaco 165
 Volkenborn 295
 Volker 106
 Volkmann 401
 Volkmar 297
 Vollbrecht 409
 Volle 46-47, 98
 Voller 393, 419
 Voller 88, 388, 408, 440
 Volpert 156
 Volkermann 344-345
 Vom Dahl 16, 204, 215-216, 218-219
 Vormhof 335
 Von Alemann 48, 257-258, 261, 267, 270, 293, 313, 319
 Von Antropoff 264, 281, 348
 Von Basum 175
 Von Boeselager 294
 Von dem Bussche 103
 Von dem Knesebeck 161
 Von dem Knesebeck 214
 Von Dobbeler 295-296
 Von Ferber 144
 Von Gemmingen 264, 302, 355-356
 Von Haaren 283
 Von Haeseler 386, 403
 Von Haeseler 422
 Von Harnack 122
 Von Herbay 165, 219
 Von Herberg 219
 Von Hülsen-Esch 331-332
 Von Hülsen-Esch 49, 258, 296, 332
 Von Knop 45, 100
 Von Kries 73
 Von Matthiessen 245
 Von Mikecz 180
 Von-Mikecz 460-461
 Von Olenhusen 89
 Von Roehl 314, 319
 Von Schreitter 161 223
 Von Stein 415
 Von Vacano 262, 276, 294, 323, 325
 Von Wangenheim 391
 Von Wilmsdorff 178
 Vorlauber 89, 385
 Vorloeper 98, 336
 Vorobjev 160
 Vorrink 172
 Voß, Levke 109
 Voß, Thomas 159-160
 Vosberg 123, 166, 219, 248
 Voss 163, 170, 413
 Vosse 43
 Vossen 106
 Vossen-Holzenkamp 168
 Vosteen 123
 Vögele 155, 176, 212, 321-322, 325-326, 328, 330
 Vögeli 128, 151, 170, 238-239
 Völlings 37
 Vössing 89, 275, 294, 320-321, 326, 328-329
 Vrezas 164
- W**
 Wachtendonk 88
 Wacke 57
 Wacker 474, 477
 Wagenmann 167-168, 251
 Wagner 339, 375
 Wagner, G. 153, 160
 Wagner, Gabriele 161
 Wagner, Gerd Rainer 25, 27, 93, 471-473, 475, 478-480
 Wagner, Karl J. 169
 Wagner, R. 412, 424, 456
 Wagner, Sandra 164
 Wagner, W. 142, 239-240
 Wahl 53-54
 Wahn 173
 Walder 288, 308
 Waldhausen 163
 Waldheim 40, 395, 409
 Waldmann 88
 Walkowiak 180
 Walldorf 395, 411, 452, 455
 Wallenfang 162
 Wallutat 26, 28
 Walpurger 415
 Walter, E. 174
 Walter, Susanne 411
 Walter, Thomas 288
 Walters 164
 Walther, Frau 179
 Walther, Monika 288, 308-309, 315
 Walther, Ulrich 164
 Walz 170, 201
 Wanke 388, 421-422
 Wanzeck 53
 Warmke 291
 Warnecke 180
 Warskulat 151, 165
 Waßmuth 201
 Wasner 179
 Wassermann 178
 Wasserschheid 415
 Wassilew 155
 Wassmuth 151, 174
 Wastl 50, 89, 258, 265, 280, 304, 370-371
 Wätjen 162
 Weber 383
 Weber, A.-A. 151, 162
 Weber, C. 89, 262, 272, 295, 321-322, 325, 328, 330
 Weber, Friedrich 151
 Weber, H. 443-444
 Weber, Helmut 155, 207-208
 Wechsler 123, 162
 Weckbecker 414
 Wehle 269, 290
 Wehling 151, 241-242
 Wehmeier 142, 216, 219
 Wehner 410
 Weichelt 175
 Weidner 92
 Weigelt 26, 27
 Weigelt 375
 Weiltrauch 142, 215-216
 Weimar 292, 308
 Wein 89, 379, 383, 388, 416, 467-468
 Weinhold 174
 Weinkauff 388, 406-407, 437-439
 Weinmann 412
 Weinstock 89
 Weintz 288, 340, 363
 Weiß 179, 383
 Weise, Frank 142
 Weise, H. 142, 172
 Weise, W. 123
 Weiskircher 57
 Weismüller 275, 290, 306, 315
 Weiss, H. 49, 88, 441-442
 Weiss, P. 351
 Weitz 403
 Welbers 279, 298, 337-338, 342, 364
 Wellen 159
 Weller 171
 Welling 101
 Wellings 172, 253-254
 Welsch 401
 Wende 411
 Wendel 127, 171, 248-249
 Wengeler 263, 279
 Wengeler 298
 Wenk 28, 50, 159, 375, 426, 428-429
 Wenning 165
 Wenserski 167
 Wenz 28, 401, 404, 424, 426, 431
 Wenzel, H.G. 129
 Wenzel, Monika 161

- Wenzens 89, 375, 379, 381, 388, 416, 467
 Werner, Andreas 169-170, 241-242
 Werner, Ch. 142
 Werner, Christian 160
 Werner, Kurt Ernst 178
 Werner, Martin 161, 175, 245
 Werners 40, 151
 Wernet 90, 142, 174, 201, 221
 Werning 280, 290, 306
 Werth 165
 Wesener 291
 Wessalowski 128, 151, 171, 248
 Wessel 329
 Wessel, Horst A. 274
 Wessel, Julia 401
 Wessels 405
 Wessing 112
 Wessing, Jürgen 106
 Wessing, Marion 173
 West-Lauer 96, 229-230
 Westerhausen 142, 219
 Westhofen 343
 Westhoff 49, 88, 388, 409, 459
 Westhoff, Bettina 169, 241-242
 Westhoff, Peter 375, 411, 446-448, 452
 Wettstein 129, 151, 165, 215-216, 218-219
 Wetzel 161
 Weyer 288
 Weyers 161
 Wicht 393, 404, 423-424, 426
 Wiedbrauk 181
 Wiedemann 97, 296
 Wiedemann, Christina 288
 Wiedemann, Frau 178
 Wiedemann, Sascha 381
 Wiedemeier 334
 Wiefels 179
 Wiegand 142, 180, 203-204
 Wiegelmann 142, 215
 Wieland 164
 Wieler 142, 245
 Wiener, Andreas 161, 171, 214
 Wiener, Jürgen 275, 296, 332
 Wiese 88
 Wiesehan 413
 Wiesemann, Falk 263, 274, 295, 323, 328-330
 Wiesemann, K. 48
 Wiesen 89
 Wiesner 181
 Wilcke 288, 339, 342
 Wild 151, 169-170, 241-242
 Wilden 298
 Wildhagen 405
 Wildmeister, Peter 215
 Wildmeister, W. 142, 220
 Wilke 168, 404
 Wilberg 168, 230
 Willbold 388, 413, 456-457
 Wille, Günther 30
 Wille, Ulrich 289, 306
 Willems, Maike 159, 171
 Willems, Marie-Luise 28, 47
 Willemssen 280
 Willenberg 164
 Willers 46-47, 99
 Wilhardt 30
 Willi 48, 89, 375, 389, 404, 422, 424, 426, 430
 Willing 171
 Willnow 142, 168, 230-231, 233
 Willuhn 384, 409
 Wilm 161, 223-224
 Wilmes 172
 Wimmershoff 162
 Wind 165
 Windeln 88-89
 Windfuhr 269
 Windhövel 411
 Windolph 344
 Winkelmann 142, 219
 Winkler 173, 474-475, 477, 480
 Winneke 142, 180
 Wins 41
 Winter, Joachim 39, 151, 218, 232, 237
 Winter, Jörg 48
 Winter, Sc. 342-343
 Wirterschlade 382
 Wirrwar 166
 Wirsing-Freiherr von König 59, 142, 206
 Wirth 123
 Wirtz 89
 Wirz 174
 Wisbauer 89, 389, 402, 419-421
 Wist 385, 415
 Witsch 382, 389, 402, 417-418, 420
 Witt 240
 Witte, Bernd 27, 88, 257, 267, 272, 298, 340
 Witte, Jürgen 167
 Witte, M. 162
 Wittkindt 409
 Wittgrefe 167
 Wittkamp 166
 Witzel 151
 Wochnik 155, 161, 223
 Wodarz 391, 414, 460-462
 Wodsak 267, 280, 303, 367
 Woelk 326
 Wohlgemuth 405
 Wojtecki 166
 Wolf, Axel 44
 Wolf, E. 39, 160
 Wolf, F. 168
 Wolf, G. 48, 385
 Wolf, Oliver 393, 415
 Wolf, Ronald 170
 Wolff 180
 Wolff, B. 166
 Wolff, M.R. 129
 Wolff, Michael 412
 Wolter (Al) 88
 Wolter, E. 162
 Wolter, Ingrid-Charlotte 264, 301, 349
 Wolter, M. 164
 Wolter, Marietta 163, 203
 Wolters 382
 Wood 151, 208
 Worth 143
 Wortmann 158
 Wöbker 169, 240
 Wöllner 151, 228, 230
 Wölher 178
 Wörfel 26, 28, 101
 Wrenger 161
 Wrubbel 401, 407
 Wu 180
 Wulfert 164
 Wulff 49, 385, 436
 Wunderli 89, 272, 303, 354-356
 Wunderlich, D. 94
 Wunderlich, F. 389, 412, 453-455
 Wunderlich, Gilbert 166
 Wunderlich, H. 406, 433-434
 Wunderlich, St. 90
 Wunsch 289, 308
 Wünsche 412
 Wuppermann 413
 Wurm 106, 412
 Wußmann 54
 Wüstemeyer 262, 276, 294, 323, 327, 330
 Wüsten 411
 Wuttke 34
 Younes 168
 Z
 Zachariae 385
 Zacharowski 152, 173, 238
 Zader 173
 Zafiriz 92
 Zahner 151, 221
 Zamboglou 151, 209, 244
 Zangen 289
 Zanger 159
 Zäske 178
 Zdebel 35
 Zech 289, 315
 Zellmann 97, 289, 299, 339, 343, 364
 Zemlicka 178
 Zerbin 29, 56
 Zerulla 405, 424
 Zerweck 474-475, 480
 Zetzsche 108
 Zeus 164
 Zhang 407
 Zhiyong 412
 Zickler 166
 Ziebert 171
 Ziegler (AlMe) 179, 215-216, 219, 222
 Ziegler, D. 143
 Ziegler, W. 289
 Zilkens 106
 Zilles 49, 90, 92, 94, 127, 160, 196-197
 Zimdahl 391
 Zimmerbeutel 166
 Zimmermann, A. 53
 Zimmermann, André 173
 Zimmermann, Bruno 169
 Zimmermann, Horst, 36
 Zimmermann, Janina 178
 Zimmermann, Marc 28
 Zimmermann, Norbert 106, 112, 168
 Zimmermann, Oliver 48
 Zimmermann, Volker 280, 296, 324, 327
 Zindler 123
 Zirpins 173
 Zmuda 475, 477, 480
 Zobel 267
 Zotz 174, 235-236
 Zöllner 289
 Zucker 129, 151, 173, 237-238
 Zuhke 164
 Zulechner 289, 340, 363
 Zur 173
 Zur Nieden 339
 Zweyer 292
 Zysk 175, 205

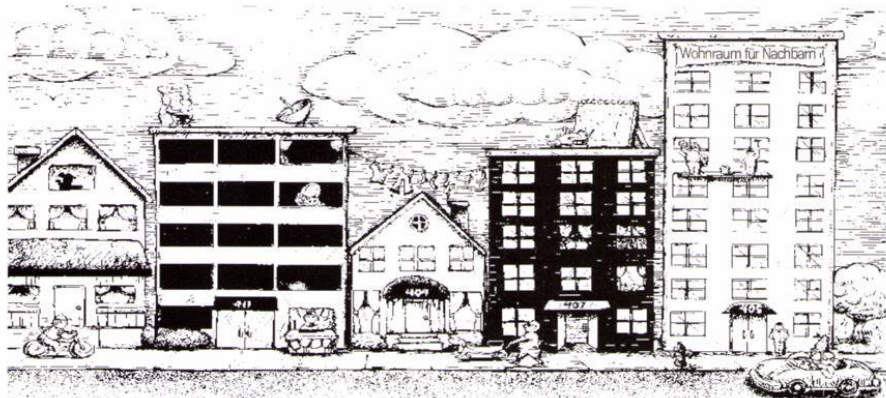

Mehr als nur „Studentenbuden“.

Wir bieten preisgünstige Mietwohnungen im Großraum Rhein-Ruhr. Provisionsfrei.

Für Auszubildende und Studierende. Für Singles und WGs.
In Neu- und Altbauten. Für jetzt und später.

Vor- und Zuname:		Ich suche eine Mietwohnung in folgender Stadt:
Adresse:		Bevorzugter Stadtteil:
Telefon:		Zahl der gewünschten Zimmer:
E-Mail:	Miethöhe (ca.) in Euro:	
Alter:	Personenzahl:	

Einfach ausfüllen und unverbindlich einsenden an:

ThyssenKrupp Wohnimmobilien GmbH
Abt. Vermietung
Altendorfer Straße 103
45143 Essen
Telefon 08 00 / 188 - 45 00
Telefax 02 01 / 188 - 42 43
E-Mail: serifi@tkim.thyssenkrupp.com
Internet: www.tkim.de

ThyssenKrupp
Wohnimmobilien

Ein Unternehmen von
ThyssenKrupp Immobilien



ThyssenKrupp



Dreifach zu Ihren Diensten:

1 Das Buchhaus des 21. Jahrhunderts 400.000 Bücher

Unsere Erweiterung bis zur Talstraße:

- ▶ Mehr Raum für 400.000 Bücher,
Neue Medien, Sonderangebote, Antiquariat
- ▶ Cafeteria, Internet-Café, Blick ins Grüne
- ▶ Viele neue Leseplätze
- ▶ Mehr Parkflächen (Talstraße)



2 Universitätsbuchhandlung

Nähe Mensa ☎ 34 61 61

- ▶ Alle Bücher für Ihr Studium
- ▶ Studenten-Bücherkonten ab € 10,- monatlich

3 buchsv.de

- ▶ Online-Datenbanken mit 3 Mio. Titeln
- ▶ Lieferung schnell und portofrei, gegen Rechnung
- ▶ Beschaffung weltweit

**BUCHHAUS ANTIQUARIAT
STERN-VERLAG**

