

Heinrich Heine

HEINRICH HEINE
UNIVERSITÄT
DÜSSELDORF

Personen- und Vorlesungsverzeichnis
Sommersemester 1998



Zeittafel

Sommersemester 1998

Wintersemester 1998/99

Semesterbeginn:	1. April 1998	1. Oktober 1998
Semesterschluß:	30. September 1998	31. März 1999
Beginn der Vorlesungen:	14. April 1998	12. Oktober 1998
Letzter Vorlesungstag:	3. Juli 1998	12. Februar 1999
Die Vorlesungen fallen aus:	1. Mai 1998 (Maifeiertag)	1. November 1998 (Allerheiligen)
	21. Mai 1998 (Christi Himmelfahrt)	1. Dezember 1998 (Dies academicus)
	1. Juni 1998 (Pfingstmontag)	23. Dezember 1998 bis 5. Januar 1999 (Weihnachtsferien)
	11. Juni 1998 (Fronleichnam)	
	27. Mai 1998 (Sport-Dies)	

Bewerbungsfrist:

für die Fächer BWL, Medienwissenschaften,
Medizin, Pharmazie, Psychologie,
Psychologie in der Phil., Fak.,
Rechtswissenschaft und Zahnmedizin
(nur höhere Semester)

– **Ausschlußfrist** – bis 15. März 1998 bis 15. September 1998

für alle Fächer mit örtlichen
Zulassungsbeschränkungen
(1. Fachsemester)

bis 15. Januar 1998

bis 15. Juli 1998

Antrag auf Zulassung
zur Einstufungsprüfung
gem. § 66 UG

– **Ausschlußfrist** – 30. September 1998

31. März 1998

Antragsfrist für

zulassungsfreie Fächer:

Die Einschreibunterlagen
sind in der vom Studenten-
sekretariat jeweils mitgeteilten
Frist zurückzusenden

1. Februar bis 9. April 1998

1. Juli bis 9. Oktober 1998

Bewerbungsfrist für

ausländische Studienbewerber:

in den Fächern mit Zulassungs-
beschränkung sowie für alle
Fächer mit vorherigem Deutsch-
Kurs oder erforderlicher
Sprachprüfung (PNdS)

bis 15. Januar 1998

bis 15. Juli 1998

Rückmeldefrist:

für die Fächer BWL,
Medienwissenschaft,

Medizin, P

Psycholog

Psycholog

Rechtswis

Zahnmedi

– Ausschlu

Für die üb

Exmatriku

Studienpla

Weitere An

ULB Düsseldorf



+4168 425 01

August 1998

Oktober 1998

9. April 1998

17. April 1998

Universität Düsseldorf*



Heinrich-Heine-Universität Düsseldorf

Personen- und Vorlesungsverzeichnis Sommersemester 1998

Postanschrift: Universitätsstraße 1, 40225 Düsseldorf
Fernsprechsammelnummer (0211) 81-00, bei Durchwahl 81...
Fernschreiber 8 587 348 uni d
Telefax (02 11) 34 22 29
<http://www.uni-duesseldorf.de>

Wir wissen nicht,
was Ihnen Ihr Arzt bei
chronischem Geldmangel empfiehlt !

Va
A2



Wir empfehlen Ihnen



Auch Sie können bei uns jobben,
wenn Sie unter PC- und Englischkenntnissen leiden
und Ihnen Ihre Büroerfahrung zu schaffen macht.

Unsere Therapie



wird Ihnen gefallen!

Zu Risiken und Nebenwirkungen
rufen Sie unsere Frau Ueltzen an!

Telefon 02 11 - 1 64 90 76

elz Zeitarbeit GmbH · Am Wehrhahn 86 · 40211 Düsseldorf · Fax 02 11 - 1 64 96 82

Ganz Düsseldorf liegt Ihnen zu Füßen...

...wenn Sie morgens zur Rheinischen Post greifen. Pünktlich zum Frühstück bringt Ihnen Düsseldorfs größte Zeitung die interessantesten und wichtigsten Neuigkeiten aus der Landeshauptstadt und – zweimal in der Woche – ein umfangreiches Angebot an Jobs und Wohnungen.

Erst durch die tägliche Lektüre der Rheinischen Post liegt Ihnen Düsseldorf ganz zu Füßen. Wir liefern sie Ihnen frei Haus. Zum ermäßigten Abo-Preis für Studenten.

Studenten-Abo nur 21 Mark.

Einsenden an:
Rheinische Post, Abonnement-Verkauf, 40196 Düsseldorf

Ja, ich bestelle ein Abonnement der Rheinischen Post zum Vorzugspreis für Studenten von monatlich 21,- DM

gültige Immatrikulationsbescheinigung liegt bei.

Meine Bankverbindung (bitte unbedingt angeben):

Konto BLZ

Name

Straße Telefon



Jetzt bestellen!

- a) per Coupon
- b) telefonisch: **01 30 / 78 87**
- c) per Fax: **02 11 / 5 05 14 63**

RHEINISCHE POST

Ort

Datum Unterschrift

Bitte senden Sie uns rechtzeitig zu jedem Semesterbeginn eine gültige Immatrikulationsbescheinigung.

Widerrufsrecht: Ich bin berechtigt, innerhalb einer Woche die Bestellung des Abonnements ohne Angabe von Gründen gegenüber der Rheinisch-Bergischen Druckerei- und Verlagsgesellschaft mbH, 40196 Düsseldorf, schriftlich zu widerrufen. Zur Wahrung der Frist genügt die rechtzeitige Absendung des Widerrufs.

Unterschrift Std. 1/98

Erst hat Anne unser Angebot studiert, dann hat sie sich bei uns eingeschrieben.

Anne Frey, 26 Jahre,
studiert Schmuck-Design:
„Eine Gesundheitskasse,
die auch für mich da ist,
wenn ich nicht krank bin,
ist echt Gold wert.“

Speziell für Studenten in
Düsseldorf gibt es den AOK-
Studenten-Service. Das heißt:
Informationen und Service-
Leistungen zugeschnitten auf
Ihre Wünsche und Bedürfnisse.
Schauen Sie doch mal herein:

AOK-Studenten-Service

Gebäude 21.11
Universitätsstraße 1
40225 Düsseldorf

AOK-Servicebüro

an der Mensa
der Fachhochschule
Georg-Glock-Str. 15
40474 Düsseldorf
Di. + Do. 10.30 – 11.30 Uhr

Oder rufen Sie uns an unter der Tel.-Nr.
02 11/82 25-666
und über Hausapparat unter der Nr.
11-326

NEU:

AOK im Internet
<http://www.aok.de>

AOK – Die Gesundheitskasse.
Wir sind immer für Sie da.



AOK
Die Gesundheitskasse.

**Zur Versorgung unserer Patienten fehlt uns
Ihr BLUT!**

*Werden Sie daher Blutpender, denn auch Sie oder
Menschen, die Ihnen nahestehen, könnten bald auf eine
Bluttransfusion angewiesen sein!*

Heinrich Heine
HEINRICH HEINE
UNIVERSITÄT
DÜSSELDORF



**Blutspendezentrale der
Heinrich-Heine-Universität**
Moorenstr. 5
40225 Düsseldorf

Infotelefon 0211/81-17473

Unsere Spendezeiten:

Montag bis Freitag	7.00	bis	12.00 Uhr
Dienstag <u>und</u> Donnerstag	14.00	bis	18.00 Uhr

Neuspenderannahme:

Montag bis Freitag	8.00	bis	11.00 Uhr
Dienstag <u>und</u> Donnerstag	14.00	bis	17.00 Uhr

Zur Blutspende bringen Sie bitte Ihren gültigen Personalausweis (Reisepaß) mit

Glaubst **Du** etwa,
daß **Er**
gerade
studiert ?

Tut er!

Ab dem SS'98 besteht erstmals die Möglichkeit sich für die Fachrichtung Kneipologie und Bierologie zu immatrikulieren. Ziel des Studiums ist die Erlangung eines Diploms. Einschreibefrist: 1.2.98 - 10.5.98. Genauere Angaben entnehmt bitte dem kommentierten Vorlesungsverzeichnis.

Schreibt euch ein !

Das Institut hat in der Woche Vorlesungszeiten von 16 - 2 und am Wochenende von 18 - 3 Uhr.

Moorenstraße 18 - Tel.: 34 46 92
(gegenüber Haupteinfahrt Uni-Klinik)

MOOREN 18

RISLI PUB - DÜSSELDORF UNI



Die Universität ist Mitglied folgender Organisationen und Vereinigungen:

Landesrektorenkonferenz NRW

Konferenz der Rektoren und Präsidenten der Hochschulen in der Bundesrepublik Deutschland (Hochschulrektorenkonferenz), Ahrstraße 39, 53175 Bonn

Ständige Konferenz der Rektoren und Vizekanzler der Europäischen Universitäten, Université de Genève, CH-1211 Genève 4

Association Internationale des Universités, t, rue Miollis, F-75 Paris 15 e

Deutsche Forschungsgemeinschaft, Kennedyallee 40, 53175 Bonn

Deutscher Akademischer Austauschdienst, Kennedyallee 50, 53175 Bonn

Deutsch-Französische Rektorenkonferenz

Hochschulverband

Deutscher Juristen-Fakultätentag

Medizinischer Fakultätentag der Bundesrepublik Deutschland

Philosophischer Fakultätentag

Mathematisch-Naturwissenschaftlicher Fakultätentag

Freundeskreis Düsseldorf–Haifa, Postfach 1120, 40200 Düsseldorf

Partnerschaften

bestehen mit folgenden Universitäten:

Universität Nantes (Frankreich) seit 11. 5. 1973

Universität Neapel (Italien) seit 25. 4. 1985

Universität Peking (China) seit 1. 7. 1987

Universität Alicante (Spanien) seit Dezember 1987

Universität Reading (Großbritannien) seit 13.12.1988

University of California, Davis (USA) seit 10. 10. 1990

Pennsylvania State University (USA) seit 5.12. 1990

Herausgeber: Der Rektor der Heinrich-Heine-Universität Düsseldorf

Redaktion: Universitätsverwaltung — Abteilung 1.1 — F. (0211) 81-151 40/1 24 34

Anzeigenverwaltung: PRESSE-INFORMATIONEN-AGENTUR Volker Reischert, Birkenstraße 30, 40233 Düsseldorf, Tel. 02 11/68 33 13, Telefax 02 11/68 33 82

Redaktionschluß: 1. November 1997

Druck: WAZ-Druck

Verkauf und Vertrieb des Personen- und Vorlesungsverzeichnisses erfolgen durch den Düsseldorfer Fachbuchhandel.

Dieser Ausgabe liegt folgende Beilage bei:
Frankfurter Allgemeine Zeitung

Auflage: 12 000

!!!ACHTUNG STUDENTINNEN!!!

Wir bieten interessante und lukrative JOB'S

für div. Messe- u. Promotionsinsätze suchen wir laufend
niveauevolle Studentinnen mit folgenden Voraussetzungen:

- **attraktive, gepflegte Erscheinung**
- **gute Kenntnisse in mindestens einer Fremdsprache**

TELEFON 0211 - 63 990 97

**AGENTUR FÜR
MESSE-PERSONAL-
VERMITTLUNG
& PROMOTION**

**PROFI
TEAM**

Zeitarbeit

HS

Suchen Sie während Ihrer Semesterferien einen Job?
Kommen Sie zu uns.

Zeit für einen interessanten Arbeitsplatz. Zeit für eine Arbeit, die wirklich Spaß macht und bei der auch das Gehalt stimmt. Deshalb sollten Sie sich heute bewerben.

- **Stenotypistin**
- **Sekretärin**
- **Schreibkraft**
- **kfm. Mitarbeiterin**

Wir setzen Sie ein in Ihrem gelernten Beruf oder in interessanten, neuen Bereichen.
Sprechen Sie mit uns:

H.+S. Zeitarbeit GmbH, Stresemannstr. 4 · 40210 Düsseldorf · Tel. (02 11) 32 40 72
Claubergstr. 32 · 47051 Duisburg · Tel. (02 03) 2 01 51

Zeitarbeit

HS

*Mehr Zeit für Ideen und
Träume. –
Mit dem SemesterTicket
können Sie, sooft Sie wollen,
im gesamten Gebiet des VRR
mit Bus und Bahn reisen.
Gilt auch für die Züge der
DB 2. Klasse.
SemesterTicket, alles dabei.*



Rheinbahn

Info's unter Telefon: 0211/582-1457

SemesterTicket



Karriere ohne Branchengrenzen

Wir sind davon überzeugt, daß der Erfolg eines Unternehmens auf dem Wissen und der Einsatzfreude jedes einzelnen Mitarbeiters beruht. Fachliche Kompetenz und Kreativität sind die Voraussetzungen dafür, auch schwierige Aufgaben zu lösen. Nur wer besser als die anderen ist, kann sich langfristig behaupten.

Ihr überdurchschnittliches Examen zeigt uns, daß Sie ehrgeizig und leistungsbereit sind. Während Ihres Studiums haben Sie konstruktiv mit anderen zusammengearbeitet und bewiesen, daß Sie Probleme gemeinsam meistern können. Sie haben unternehmerisches Gespür und wollen etwas bewegen. Ihr Ziel ist es, als Steuerberater, Wirtschaftsprüfer oder Unternehmensberater Ihren Weg zu machen.

KPMG unterstützt Sie hierbei. Wir sind eine der weltweit führenden Prüfungs- und Beratungsgesellschaften und betreuen Unternehmen aller Größen, Rechtsformen und Branchen. Wenn Sie sich für eine Karriere entscheiden, in der Sie Ihre persönlichen Stärken für Ihren und unseren Erfolg einsetzen wollen, schreiben Sie uns. Wir freuen uns darauf, Sie kennenzulernen.



KPMG Deutsche Treuhand-Gesellschaft
Bernadette Busch
Am Bonnehof 35
40474 Düsseldorf



Praktikum/Praxissemester

Tätigkeit: **Messe- und Kongreßorganisation**

- Selbständige Bearbeitung von Teilbereichen
- Planung, konzeptionelle Arbeiten, Betreuung der Aussteller, Pressearbeit, Korrespondenz, Telefonmarketing etc.
- Einsatz vor Ort

Kontakt:

MCO

**Marketing · Communication · Organisation
GmbH**

Frau Natalie Hochgref

Elisabethstr. 14

40217 Düsseldorf

Tel. 02 11/38 60 00

Fax 02 11/3 86 00 60

e-mail: 100753.445@compuserve.com

● Marketing + Vertriebsberatung

● Messen/Kongresse

● Direktwerbung

● Special-Events

● Pressekonferenzen

Bitte senden Sie uns Ihre Kurzbewerbung mit Lichtbild zu.

Messehost/ess

Tätigkeit: ● Interessante Einsätze als Servicekraft, Moderator/in oder Dolmetscher/in auf Messen, Kongressen oder bei Promotions und Events im gesamten Bundesgebiet

Ihr Profil: ● sympathisch, attraktiv, einsatzfreudig, gerne mehrsprachig

Kontakt:

pts Marketing Services GmbH

Frau Vilma Dane

Elisabethstr. 14

40217 Düsseldorf

Tel. 02 11/38 60 10

Fax 02 11/3 86 00 60

● Promotion-Planung

● Promotion-Personal

● Messe-Hostessen

● Kongreß-Personal

Bitte senden Sie uns Ihre Kurzbewerbung mit Lichtbild zu.



COPY SHOP

DTP und
vieles mehr ...

Auf 200 qm

- s/w-Kopien ab 0,04 DM
- Farbkopien ab 0,60 DM
- T-Shirt-Druck ab 8,00 DM
- Bubble-Jet-Kopien A1 ab 29,00 DM

STUDENTEN

erhalten bei uns gegen Vorlage ihres
Studentenausweises einen Sondertarif.

Klosterstraße 82

☎ **36 20 08 • Telefax 36 20 89**



Öffnungszeiten: Mo.-Fr. 9.00 - 18.30 Uhr

Orientierungshilfe

1

Allgemeiner Teil

2

Juristische Fakultät

3

Medizinische Fakultät

4

Philosophische Fakultät

5

Mathematisch-Naturwissenschaftliche Fakultät

6

Wirtschaftswissenschaftliche Fakultät

7

Namensverzeichnis

Sie wollen in den Semesterferien arbeiten!

Wo?

Natürlich bei der Aurin GmbH!

Wir suchen: - Helfer/-innen - Schlosser - Schweißer
- Elektriker aus Industrie und Handwerk
- Zerspanungsmechaniker Dreh-/Fräsertechnik
- Bürokaufleute - Industriekaufleute

Wir freuen uns auf Ihre Bewerbung!



Aurin GmbH
Kometenplatz 44
47179 Duisburg
0203 / 48 55 55

Aurin GmbH
Homburger Straße 25
47441 Moers
02841 / 90 53 53

Apex
Kopierwelt

① **s/w kopien** ab **0,05 dm**
(mengenrabatt) (mengenrabatt)

② **farbkopien** ab **0,75 dm**
(bis DIN A1) (mengenrabatt)

③ **computerausdruck** ab **10,00 dm**
(von mac u. pc in farbe,
mac-isdn und dtp selbstbedienung)

④ **t-shirt-druck** ab **8,50 dm**
(von jeder vorlage)

⑤ **neu • new • nova-jet !! call !!**
(digital-prints u. digital-kopien bis
doppelt A0 grÖße auf photopapier,
transparent- u. klebefolien, leinwand...)

bismarckstr. 98
eingang Karlstr.
40210 düsseldorf
tel: 0211/1640278
fax: 0211/1640376
isdn: 0211/352270



DESIGN studieren

Grafik-, Produkt- u. Kommunikationsdesign mit Ausrichtung auf
Ökologie an der ECOSIGN-Akademie-Köln-0221/5461332

Inhaltsverzeichnis

1

Mitgliedschaften und Partnerschaften der Universität	7	
Öffnungszeiten der Universitätseinrichtungen	20	
Chronik der Universität	23	
Zur baulichen Gesamtplanung der Universität	26	
Organe der Universität		
Rektorat	30	
Senat	30	
Konvent	34	
Kuratorium	35	
Senatskommissionen	35	
Frauenbeauftragte	38	
Ehrensensatorinnen und-senatoren	39	
Pressestelle	39	
Verwaltung	40	
1. Universitätsverwaltung	40	
2. Verwaltung der Medizinischen Einrichtungen	43	
Personalräte	44	
Schwerbehindertenvertretungen	46	
Gemeinsame Einrichtungen der Universität		
Universitäts- und Landesbibliothek	47	
Universitätsrechenzentrum	50	
Sonstige Einrichtungen und Vereinigungen		51
Graduiertenkollegs	52 + 94	
Hochschullehrervereinigung an der Heinrich-Heine-Universität Düsseldorf e.V.	53	
Wirtschaftswissenschaftliche Gesellschaft Düsseldorf e. V. (WiGeD)	53	
Wissenschaftliche Mitarbeiterinnen und Mitarbeiter	53	
Studierendenschaft	54	
Studierendengemeinden	55	
Studentenwerk	56	
Gesellschaft von Freunden und Förderern e. V.	61	
Freundeskreis Botanischer Garten der Universität e. V.	62	
Verschiedenes		
Verzeichnis der Studienfächer und Studienabschlüsse	62	
Informationen über das Studium an der Heinrich-Heine-Universität Düsseldorf	68	
Kulturprogramm für ausländische Studierende	70	
Einschreibungsordnung	84	
Staatliches Prüfungsamt — Düsseldorf —	91	
Zentrale wissenschaftliche Einrichtungen der Universität	93	
Der Universität angegliederte Institute	94	
Sonderforschungsbereiche	97	
Übersicht über die Zahl der Studierenden an der Universität	98	

DAK - die erste Adresse für Studierende

Immermannstr. 51
40210 Düsseldorf
Tel. (0211) 17 55-0

Studentenservice:
Klaus Staas

DAK

DEUTSCHE
ANGESTELLTEN
KRANKENKASSE

http://

www.DAK.de

Eine gute Partnerschaft



Inhaltsverzeichnis

Lehrveranstaltungen für Hörerinnen und Hörer aller Fakultäten 99

2

Juristische Fakultät	103
Studienberatung	103
Lehrkörper	104
Lehrstühle	107
Lehrveranstaltungen	111

3

Medizinische Fakultät	113
Studienberatung	117
Prüfungsausschüsse	117
Lehrkörper	119
Institute und Kliniken	155
Lehranstalten und Schulen an den Medizinischen Einrichtungen	174
Studienpläne für das vorklinische Studium	176
Lehrveranstaltungen	181

4

Philosophische Fakultät	239
Studienberatung	241
Prüfungsausschuß	247
Lehrkörper	249
Institute und Seminare	266
Lehrveranstaltungen	277

PORTRAITS ZEICHNUNGEN UND GEMALDE



URSULA HÖTTGER
PORTRAITMALERIN

17

Atelier: Düsseldorf, Im Rottfeld 5, Tel. 02 11/612691

Telekom Umzugsservice



Umziehen und erreichbar sein.

Bei einem Umzug müssen Sie viel organisieren. Denken Sie in der Vorbereitungsphase daher unbedingt an die Deutsche Telekom.

Sie werden überrascht sein, was der Umzugsservice der Deutschen Telekom alles für Sie tun kann. Ob es um die Ummeldung von Telefonanschluß oder T-MediaNet (Kabelanschluß) in Ihrer alten oder neuen Wohnung

geht, um die optimale Auswahl von Telefonen, Telefax, ISDN-Privat- oder Geschäftsanschlüssen oder die Erreichbarkeit während des gesamten Umzuges.

Sprechen Sie persönlich ca. 3 bis 4 Wochen vor Ihrem Umzug mit Ihrem Umzugsberater. Zum Nulltarif unter 0 1114 oder in Ihrem T-Punkt.

T-Punkt Düsseldorf
in der Galerie Kaufhof,
Königsallee 1

T-Punkt Düsseldorf
Berliner Allee 29

T-Punkt Düsseldorf
Nordstraße 38

T-Punkt Benrath
Hauptstraße 19

Deutsche
Telekom 

Inhaltsverzeichnis

5

Mathematisch-Naturwissenschaftliche Fakultät	337
Studienberatung	340
Prüfungsausschüsse	342
Lehrkörper	345
Institute	362
Lehrveranstaltungen	376

6

Wirtschaftswissenschaftliche Fakultät	423
Studienberatung	424
Prüfungsausschuß	424
Lehrkörper	424
Lehrstühle	426
Lehrveranstaltungen	430

7

Namensverzeichnis	435
-------------------------	-----

1



Setzen Sie Ihr Können lukrativ in die Praxis um.

Qualifiziertes Personal, sowohl für den kaufmännischen, als auch für den gewerbl.-technischen Bereich.

Nutzen Sie Karrierechancen für den kaufmännischen und EDV-Bereich während des Studiums oder im Rahmen der Personalvermittlung.

Nähere Informationen erhalten Sie von Frau Stellenberger

W.I.R Niederlassung
Kreuzstr. 20, 40210 Düsseldorf
Info-Line 0211/35591314

W.I.R.
PERSONAL-
DIENSTLEISTUNGEN

Öffnungszeiten

Studierendensekretariat

Gebäude 16.11 (Verwaltungsgebäude)
F. 81-1 22 33/1 22 43/1 22 60/1 32 66/1 45 33/1 34 80/1 22 34
montags bis freitags 9 bis 12 Uhr

Akademisches Auslandsamt

Gebäude 16.11 (Verwaltungsgebäude), F. 81-1 22 38
montags bis freitags 9 bis 12 Uhr

Akademisches Prüfungsamt

Gebäude 16.11 (Verwaltungsgebäude)

Fax 02 11/8 11 22 51

Diplomprüfungen

montags bis freitags 9 bis 12 Uhr

F. 81-1 24 25, 1 30 55, 1 43 57, 1 49 52

Magisterprüfungen

montags bis freitags 9 bis 12 Uhr

F. 81-1 49 55

Promotionen Medizin

dienstags und donnerstags 9 bis 12 Uhr

mittwochs 13 bis 15 Uhr

F. 81-1 30 50

Zahnmedizin-Prüfungen

montags bis freitags 9 bis 12 Uhr

F. 81-1 52 53

Zentrale Studienberatung

Gebäude 16.11 (Verwaltungsgebäude), F. 81-1 43 80
Sprechstunde s. Seite 76

Universitätskasse

Gebäude 16.11 (Verwaltungsgebäude)

F. 81-1 22 29/1 22 30/1 22 31/1 22 32

Kto. 4051 710 bei der Westdeutschen Landesbank Rhein. Girozentrale Düsseldorf,
BLZ 300 500 00 montags bis freitags 8 bis 9.30 Uhr

Studentenwerk Düsseldorf (s. auch Seite 56)

Allgemeine Verwaltung, Geb. 21.12, F. 81-1 32 98

montags bis donnerstags 9 bis 12 Uhr und 13 bis 14 Uhr, freitags 9 bis 12 Uhr

Kasse, Geb. 21.12, F. 81-1 33 15

montags bis freitags 9 bis 12.30 Uhr

Wohnheimverwaltung/ Zimmervermittlung,

Geb. 21.12, F. 81-1 32 89 und

81-1 32 86

montags bis freitags 9.15 bis 12 Uhr

Ausbildungsförderung,

Geb. 23.11, F. 81-1 33 81

montags und donnerstags 9 bis 13 Uhr

Allgemeiner Studierendenausschuß (AStA)

Gebäude 21.12 (Studierendenhaus),

F. 81-1 32 81

montags bis freitags 10.15 bis 14 Uhr

Universitäts- und Landesbibliothek

Gebäude 24.41

Mo.—Fr. 9—20, Sa. 9—13



VERMITTLUNG VON STUDENT/INNEN FÜR MESSEN/ EVENTS/PROMOTIONS

KURZE VITA MIT FOTO AN:
INTERCONTACT GMBH
RIEHERWEG 21, 47877 WILlich
TEL.: 02156-48068-0
FAX: 02156-4806868

**Keine
Sorge** ✓

**Volksfürsorge
Arbeitsplatz-Initiative**

Sind Sie Hochschulabsolvent/in?

Die Volksfürsorge sucht im Rahmen ihrer Top-Job-Offensive Hochschulabsolventen als ambitionierte Vertriebs-Junioren für anspruchsvolle Aufgaben im Außendienst – mit echten Karriere-Chancen.

Steigen Sie bei uns ein als Vertriebs-Assistent/in!

Unser Angebot:

- Festes Angestelltenverhältnis.
- Überdurchschnittliches Einkommen.
- Umfassende Ausbildung bis zur BWV-Prüfung.

Unsere Anforderungen:

- Freude am Umgang mit anderen Menschen.
- Power, Ehrgeiz und Leistungsbereitschaft.
- Den Willen zum Erfolg.

Rufen Sie an:

 **Top-Job-Hotline**
0130 - 137 452
täglich von 8 bis 20 Uhr

Oder schreiben Sie:

Volksfürsorge
Lebensversicherung AG
Landesdirektion Rheinland
Hohenstaufenring 78
50674 Köln

Wir schaffen Arbeitsplätze!

 **Volksfürsorge**
Versicherungen

Dekanat der Juristischen Fakultät

Gebäude 24.91, Ebene U1, Raum 65 und 67, montags 9–11.30 Uhr,
mittwochs 13–15 Uhr, donnerstags 9–11.30 und 13–15 Uhr

Dekanat der Medizinischen Fakultät

Gebäude 23.11, Ebene 02, Raum 65, F. 81-1 22 42
montags bis freitags 10 bis 12 Uhr
Studiendekan, mittwochs 16–18 Uhr

Dekanat der Philosophischen Fakultät

Gebäude 23.21, Ebene 00, Raum 63, 66 und 68, F. 81-1 29 36, 1 29 37 und 1 49 55
dienstags bis donnerstags 10 bis 12 Uhr

Dekanat der Mathematisch-Naturwissenschaftlichen Fakultät

Gebäude 25.32, Ebene 00, Raum 30, F. 81-1 22 35 und 1 21 93
montags bis freitags 10 bis 12 Uhr

Dekanat der Wirtschaftswissenschaftlichen Fakultät

Gebäude 23.32, Ebene 01, Raum 64, F. 81-1 38 20, montags, dienstags und
donnerstags 9 bis 12 Uhr

Staatliches Prüfungsamt

Gebäude 23.31, Ebene 01, F. 81-1 41 01 bis 1 41 07
Sprechstunden s. Seite 91

Der Zubehör- Spezialist

Tintenpatronen · Farbbänder
Toner · Trommeln
Spezialpapier – Orig. & Refils

... für Drucker, Kopierer,
Schreibmaschinen und Tischrechner
– nahezu alle Fabrikate
und über 5000 Typen!



Fürstenwall 80
40217 Düsseldorf
Tel. 02 11/9 38 55 66
Fax 0211/9 38 55 67

Meister- und Ingenieurbetrieb

Computer · Notebooks
High End- und Individual PC's
Drucker · Zubehör
Software & Programmierung
Kleinkopierer · Faxgeräte

Verkauf · Vermietung · Service
Reparatur · Aufrüstung

Kfz-Vollschutz

Die neue Generali-Kfz-Versicherung:

Wir bieten Ihnen mit unserem neuen Kfz-Vollschutz spezielle
Leistungen, die auf dem Markt nicht üblich sind, z.B.:

■ Notfall-Service inklusive:

- Anruf genügt bei Panne oder Unfall.
- Wir erledigen für Sie sofort alles Nötige.

■ Für Führerschein-Neulinge: günstige Beiträge unter bestimmten Voraussetzungen.

■ Für Behinderte: nach wie vor Beitragsermäßigung.

Wollen Sie noch mehr wissen? Dann rufen Sie uns an.

Wir stehen zu unserer Verantwortung.

Ihr Fachbetreuer:

Norbert Sochacki
Krafftahrt-Betrieb
Landesdirektion West
Humboldtstraße 31
40237 Düsseldorf
Tel. (0211) 9688-253
Fax (0211) 9688-297



Die Generali

Chronik der Universität

- 1806 Joachim Murat, von seinem Schwager Napoleon als Großherzog von Berg eingesetzt, will in Düsseldorf eine bergische Universität gründen. Bestrebungen, schon im 17. Jahrhundert in Düsseldorf eine Universität zu gründen, blieben erfolglos. Doch wurde das „Gymnasium Illustre“ 1545 von Herzog Wilhelm dem Reichen gegründet, von den Jesuiten für Studia inferiora und Studia superiora eingerichtet. Höhere Studien — Dauer 2 bis 4 Jahre — waren in Philosophie, Jurisprudenz und Theologie möglich. Im 18. Jahrhundert hatten sich in Düsseldorf drei hochschulähnliche Institutionen entwickelt:
Die **Fakultätenschule**, die nach Aufhebung des Jesuitenordens aus dem alten Gymnasium entstand.
Die **Rechtsakademie**, zuerst 1715 erwähnt, bildete Juristen aus. Alle bergischen Untertanen, die juristische Positionen erstrebten, mußten nach einer Vorschrift aus dem Jahre 1779 zwei Jahre die Rechtsakademie besuchen.
Das **Collegium anatomico-chirurgicum**, zu dem 1747 mehrere medizinische Lehrstätten mit festem Lehrplan zusammengeführt wurden.
17. 12. 1811 Napoleon erläßt ein Dekret, in Düsseldorf für das Herzogtum Berg eine Universität mit fünf Fakultäten zu errichten. Der Rußlandfeldzug Napoleons mit seinen Folgen verhindert die Gründung.
1. 7. 1907 Die **„Düsseldorfer Akademie für praktische Medizin“** wird nach langen und hartnäckigen Bemühungen aus Düsseldorf mit einem Allerhöchsten Erlaß vom 4. 6. 1907 errichtet.
Aufgaben der Akademie: Ausbildung von Medizinalpraktikanten, Ausbildung in Spezialfächern, Fortbildungskurse, Förderung der praktischen Medizin nach der wissenschaftlichen Seite. Die Akademie besaß keine Rektoratsverfassung und konnte keine Studenten ausbilden.
27. 7. 1907 Feierliche Eröffnung der neubauten Allgemeinen Städtischen Krankenanstalten und der „Akademie für praktische Medizin“.
7. 5. 1919 Die Akademie nimmt mit vorläufiger Genehmigung und hauptsächlich für Kriegsteilnehmer den klinischen Unterricht auf.
24. 2. und 25. 4. 1923 Preußen und Düsseldorf unterzeichnen einen Vertrag, nach dem die „Akademie für praktische Medizin“ in **„Medizinische Akademie in Düsseldorf“** umbenannt wird. Die Akademie erhält Rektoratsverfassung und das Recht auf klinische Ausbildung von Studenten.
8. 6. 1923 Offizielle Eröffnung der Akademie.
- WS 1931/32 Das Studium der Zahnmedizin wird aufgenommen.
1. 11. 1935 Die „Medizinische Akademie in Düsseldorf“ erhält das Promotionsrecht.
19. 11. 1945 Wiederaufnahme des akademischen Unterrichts.
1955 Gründung der „Gesellschaft von Freunden und Förderern der Medizinischen Akademie in Düsseldorf“.
1961 Prof. Anton Kiesselbach führt im Wintersemester 1961/62 erstmalig einen Präparier-Kurs mit beschränkter Teilnehmerzahl durch und schafft damit die Grundlage für den Aufbau des vorklinischen Unterrichts.
- 3.7.1962 Land NRW und Düsseldorf schließen einen Vertrag: NRW übernimmt mit Wirkung vom 1. 1. 1962 die Verantwortung und Fürsorge für die Medizinische Akademie, während die Allgemeinen Städtischen Krankenanstalten weiterhin im Besitz der Stadt Düsseldorf verbleiben.
16. 11. 1965 Die Landesregierung NRW beschließt die Umwandlung der Medizinischen Akademie in **„Universität Düsseldorf“**.
- WS 1965/66 Studienanfänger/innen der Medizin werden erstmals aufgenommen. Bisher war ein Studium der Medizin und Zahnmedizin nur vom 3 Semester an möglich.
1. 1. 1966 Die Universität Düsseldorf konstituiert sich mit einer Medizinischen und einer kombinierten Naturwissenschaftlich-Philosophischen Fakultät.

14. 2. 1966 Festakt zur Begründung der Universität.
1. 1. 1969 Die kombinierte Naturwissenschaftlich-Philosophische Fakultät bildet zwei selbständige Fakultäten: Mathematisch-Naturwissenschaftliche und Philosophische Fakultät.
1. 1. 1973 Die bisherigen Städtischen Krankenanstalten — Universitätskliniken gehen von der Stadt Düsseldorf in die Trägerschaft des Landes Nordrhein-Westfalen (Universität) über.
19. 3. 1973 Der Preis im Bau- und Ideenwettbewerb für den Zentralbereich der Universität mit Bibliothek, Hörsaalzentrum und geisteswissenschaftlichen Instituten wird verliehen.
- Anfang 1973 Die Mehrzahl der geistes- und naturwissenschaftlichen Institute zieht in die neuerbauten Institutsgruppen auf dem Campus um.
11. 5. 1973 Die Universität schließt einen Partnerschaftsvertrag mit der Universität Nantes (Frankreich).
- WS 1975/1976 Die Institutsbauten der Mathematisch-Naturwissenschaftlichen Fakultät mit 3800 Studienplätzen werden bezogen.
- WS 1976/1977 Das neu eingerichtete Fach Pharmazie nimmt den Lehrbetrieb auf.
- WS 1979/1980 Der Neubau der Universitätsbibliothek wird in Betrieb genommen. Erstmals zählt die Universität mehr als 10.000 Studierende.
- WS 1980/1981 Eröffnung des Instituts für Sportwissenschaft und der Universitäts-Sportanlagen.
2. 6. 1981 Die Philosophische Fakultät vereinbart die Zusammenarbeit mit der Philosophischen Fakultät der Universität Neapel (Italien).
26. 12. 1984 Die am 3.11.1982 vom Konvent beschlossene und am 22.11.1982 vom Minister für Wissenschaft und Forschung des Landes Nordrhein-Westfalen genehmigte Grundordnung tritt in Kraft.
8. 5. 1984 Mit der Wahl der Dekane wird die Grundordnung wirksam.
25. 4. 1984 Die Universität schließt einen Partnerschaftsvertrag mit der Universität Neapel (Italien).
- SS 1985 Eröffnung der Medizinisch-Neurologisch-Radiologischen Klinik (MNR-Klinik).
1. 7. 1987 Partnerschaftsvertrag mit der Universität Peking (VR China).
- WS 1987/88 Als erste europäische Universität bietet Düsseldorf den Studiengang Literaturübersetzen an.
- Dez. 1987 Die Universität schließt mit der Universität Alicante (Spanien) einen Partnerschaftsvertrag.
13. 12. 1988 Abschluß eines Partnerschaftsvertrages mit der Universität Reading (Großbritannien).
20. 12. 1988 Der Senat beschließt, daß die Universität künftig den Namen „**Heinrich-Heine-Universität Düsseldorf**“ tragen soll.
2. 3. 1990 Die Wirtschaftswissenschaftliche Fakultät wird durch Erlaß des Ministeriums für Wissenschaft und Forschung des Landes Nordrhein-Westfalen genehmigt und der Lehrbetrieb im Studiengang „Betriebswirtschaftslehre“ im Wintersemester 1989/90 aufgenommen.
10. 10. 1990 Partnerschaftvereinbarung mit der University of California, Davis (USA).
5. 11. 1990 Der Senat bildet das Kuratorium der Universität.
13. 5. 1991 Die Universität schließt einen Partnerschaftsvertrag mit der Pennsylvania State University (USA).
15. 7. 1992 Der Studiengang „Rechtswissenschaften“ wird durch Erlaß des Ministeriums für Wissenschaft und Forschung des Landes Nordrhein-Westfalen genehmigt und der Lehrbetrieb zum Wintersemester 1992/93 aufgenommen.
- 26.11.1993 Das Ministerium für Wissenschaft und Forschung des Landes Nordrhein-Westfalen genehmigt die Errichtung der Juristischen Fakultät

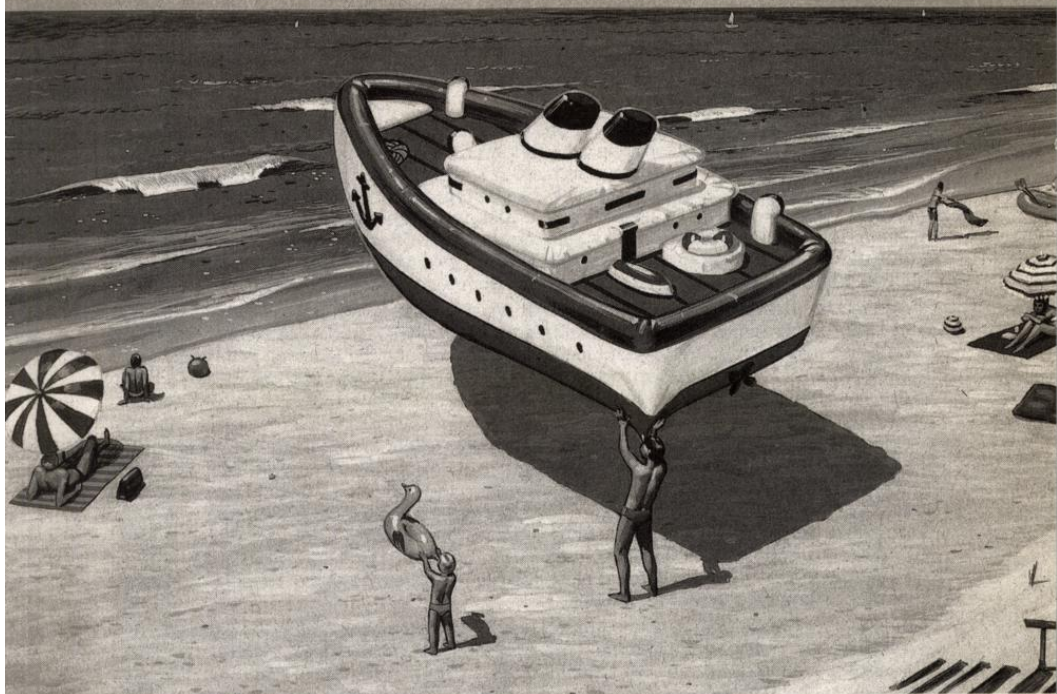

Karriere oder wollen Sie als Angestellter nicht auch Unternehmer sein?

Manche Hochschulabsolventen und -absolventinnen finden eine Laufbahn von der Stange völlig in Ordnung. Sie dagegen denken, Ihre Karriere sollte Ihnen entsprechen, Ihren Leistungen, Ihren Fähigkeiten, Ihrem Engagement.

Wir sehen das genauso. Und weil uns an Ihrem Erfolg ebensoviel liegt wie Ihnen, fördern und fördern wir Ihr Interesse, Entscheidungsspielräume zu nutzen, Ihren Mut zum unternehmerischen Handeln, Ihre Bereitschaft, Verantwortung auch über Ihren Arbeitsbereich hinaus zu übernehmen. So unterstützen wir Ihre berufliche

Professionalisierung und Ihre persönlichen Leistungs- und Entwicklungsprozesse. Ganz individuell.

Wenn Sie ein wirtschaftswissenschaftliches Studium mit bankfachlicher Ausrichtung oder ein Studium der (Wirtschafts-)Mathematik oder -Informatik absolviert haben, und wenn Sie wissen wollen, welche Chancen sich Ihnen durch Ihr unternehmerisches Denken bieten, rufen Sie uns an: Telefon: (02 11) 826-4345/6784. Weitere Informationen erhalten Sie auch im Internet unter: <http://www.westlb.de/>



WestLB

Zur baulichen Gesamtplanung der Universität

1. Universitätscampus

Am Rande des Ballungsraumes Ruhrgebiet und an der Rheinschiene gelegen, bot die Stadt Düsseldorf einen hervorragenden Standort für die Neugründung einer Universität. Innerhalb des Stadtgebietes stand in nur 3,5 km Entfernung vom Stadtzentrum südlich der ehemaligen städtischen Krankenanstalten und der Medizinischen Akademie ein ca. 130 ha großes freies Gelände zur Verfügung. Inzwischen ist die Universität durch einen direkten Anschluß an die A 46 sehr gut mit den Städten der Region verbunden und durch die Straßenbahnlinien 701, 706, 707, 711 und 713 sowie verschiedene Buslinien durch den öffentlichen Personennahverkehr erschlossen.

Das Staatshochbauamt für die Universität wurde in den sechziger Jahren beauftragt, die Raumprogramme und eine Gesamtplanung zu entwickeln, die die städtebaulichen Leitlinien, die Zuordnung der verschiedenen Bereiche und die technische Infrastruktur beinhaltet. Es wurde ein Planungskonzept erarbeitet, das dem schrittweisen Ausbau der Universität den notwendigen Rahmen gab, der sich heute in der gebauten Anlage widerspiegelt.

Charakteristisch ist die um ein Geschoß angehobene Fußgängerebene, die die gesamte Universität von Norden nach Süden bandartig durchzieht und an der sich die verschiedenen Bereiche entlangreihen. Diese Fußgängerebene ist das „städtebauliche Rückgrat“ der Universität, die zwar einen zusammenhängenden, jedoch gegliederten Komplex darstellt. Die einzelnen Bereiche sind in verschieden stark frequentierten Zonen so gruppiert, daß die stärker besuchten Einrichtungen (Hörsäle, Seminare) der Fußgängerebene direkt zugeordnet sind und die ruhigeren Bereiche (Forschung, Sondereinrichtungen) dahinter angeordnet sind.

Eine äußere Straße („Universitätsstraße“) erschließt die Universität für den Fahrverkehr mit einer Anordnung von Stichstraßen als Anlieferwege zu den einzelnen Bereichen und Parkplätzen, von denen aus die Einrichtungen auf kurzen Wegen zu erreichen sind.

Auf dem Universitätscampus befinden sich die folgenden Einrichtungen:

- Im Norden die theoretisch-medizinischen Fachbereiche, die philosophische und die wirtschaftswissenschaftliche Fakultät. Hier sind auch die Mensa I und eine Wohnheimgruppe des Studentenwerks angeordnet.
- Im Süden die mathematisch-naturwissenschaftlichen Institute und das Universitätsrechenzentrum. Weiter im Süden ist eine Wohnheimgruppe für studentisches Wohnen neu errichtet worden.
- Bindeglied zwischen Nord und Süd ist der Zentralbereich mit der zentralen Universitätsbibliothek und einer Tiefgarage. Es ist geplant, später dort eine 2. Mensa mit Studentenhaus und Studentenwerk, das Hörsaalzentrum und gemeinsame Einrichtungen zu bauen. Bis zur Verwirklichung dieser Einrichtungen wurde dieser Bereich landschaftlich gestaltet. Als neueste Maßnahme wurde im Jahre 1996 hier ein Neubau für die Juristische Fakultät erstellt.
- In den östlichen Landschaftsraum eingebettet liegt das Institut für Sportwissenschaft mit seinen vielfältigen Außensportanlagen. Der Botanische Garten bildet zusammen mit den übrigen Grünanlagen den Rahmen, mit dem sich die Universität in den Landschaftsraum des Niederrheins und der Stadt Düsseldorf einfügt.

Um künftigen Entwicklungen den notwendigen Spielraum zu ermöglichen, werden Erweiterungsflächen vorgehalten. Die großen Baumaßnahmen auf dem Campus waren zum Ende der 70er Jahre abgeschlossen.

2. Medizinische Einrichtungen

Die Situation der Universitätskliniken ist bis heute überwiegend durch den Baubestand aus der Gründungszeit der ehemaligen städtischen Krankenanstalten zu Anfang dieses Jahrhunderts gekennzeichnet. Nach dem Wiederaufbau der Nachkriegszeit hat die Stadt Düsseldorf bis zum Anfang der sechziger Jahre die Chirurgische Klinik und zahlreiche Wirtschaftsgebäude und Wohnheime neu errichtet.

BARGELD IST OUT. HIER IST € DRIN.



EIN AUSSCHNITT VON GANZ VIELEN –
DIE KARTE, DIE WIE BARGELD IST.

Keinen Pfennig in der Tasche aber: problemlos die Zeitung und ein Schinkenbrötchen gekauft, zwei Alt getrunken, Lotto gespielt, Pullover aus der Reinigung geholt...? Die ec-CARD der Stadt-Sparkasse Düsseldorf macht's möglich. Dank eingebautem Chip kann man sie mit bis zu 400 Mark auftanken – an immer mehr €Terminals überall in Düsseldorf. Und damit selbst Pfennigbeträge bargeldlos bezahlen. In allen Geschäften mit dem GeldKarte-Signet.

€ STADT-SPARKASSE
DÜSSELDORF

Mit der Übernahme der Krankenanstalten durch das Land NRW wurde für die Medizinischen Einrichtungen erstmals 1972 ein Generalplan erstellt. Mit dem Generalplan soll die bauliche Entwicklung der Universitätskliniken als medizinische Ausbildungs- und Forschungsstätte strukturiert und ein planmäßiger Ausbau vorbereitet werden. Nach medizinischen und betriebswirtschaftlichen Gesichtspunkten ist die Bildung von fünf baulichen Zentren geplant. Der Generalplan „72“ wurde 1980 überarbeitet. Die Veränderungen in der medizinischen Ausbildung und in der Gesundheitsstruktur wurden bei der Fortschreibung in den Generalplan „80“ eingebracht und bei der abschnittsweise baulichen Realisierung auch die Sanierung der Altbausubstanz mit einbezogen. Dabei wurde der folgende Sachstand erreicht:

Zentrum I / Chirurgie

Das Zentrum I ist überwiegend im Gebäude der Chirurgischen Klinik angesiedelt, die durch einen Funktionstrakt auf der Südseite um 8 Operationseinheiten, 40 Intensivpflegebetten und Flächen für Fachabteilungen erweitert werden soll. Mit dem ersten Bauabschnitt des Erweiterungsbaus (4 OP's und 20 Intensivpflegebetten) wurde im Frühjahr 1995 begonnen.

Zentrum II / Orthopädie / Urologie / Augenheilkunde / HNO-Heilkunde / Neurochirurgie / Anästhesie

Im Jahr 1989 wurde für das Zentrum II ein Architekturwettbewerb durchgeführt. Die prämierte Konzeption sieht vor, das Zentrum II in zwei Bauabschnitten zu realisieren. Das Raumprogramm für den 1. Bauabschnitt für die Fächer Neurochirurgie, Augenheilkunde, HNO-Heilkunde und Anästhesiologie liegt zur Genehmigung vor. Inzwischen wurde im denkmalgeschützten „Haus Himmelgeist“ der Nordflügel zur Unterbringung der Orthopädischen Klinik umgebaut. Die Neurochirurgische und Urologische Klinik wird am bestehenden Standort dergestalt saniert, daß das Gebäude auch langfristig für die Urologische Klinik verwendet werden kann.

Zentrum III / Frauenheilkunde / Kinderheilkunde

Die Frauenklinik soll am bestehenden Standort modernisiert und durch einen neuen Funktionstrakt sowie durch die Belegung des südlich angrenzenden Czerny-Hauses erweitert werden. Der Umbau eines Altbaus für den Pflegebereich der Kinderklinik ist fertiggestellt und im Frühjahr 1995 bezogen worden. Der Neubau eines Funktionstraktes für die Kinderklinik wurde im Frühjahr 1997 fertiggestellt.

Zentrum IV / Innere Medizin / Neurologie / Radiologie / Dermatologie

Mit dem Neubau der MNR-Klinik (78-85) ist das Zentrum IV im wesentlichen in modernen Gebäuden untergebracht. Für die Dermatologie soll der bestehende Gebäudekomplex modernisiert und erweitert werden.

Zentrum V / Zahn-, Mund- und Kieferheilkunde

Dieses Zentrum soll am bestehenden Standort modernisiert und durch das Haus Himmelgeist-Mitte erweitert werden. Die Bauplanung für die Sanierung dieses Gebäudes für die zahnärztlichen Polikliniken ist in Arbeit. Mit dem Umbau des Hauses Himmelgeist-Mitte ist begonnen worden.

Über die Baumaßnahmen an den klinischen Zentren hinaus wurde in den vergangenen Jahren die technische Infrastruktur der Kliniken wesentlich verbessert und eine moderne Versorgungszentrale errichtet, aus der die Altbauten über Elektrokarren und sämtliche Kliniksneubauten über eine automatische Warentransportanlage ver- und entsorgt werden.

T . S . T

TABLE SERVICE TEAM

PERSONAL-EQUIPMENT-GESCHIRR

Tel.: 02 11 / 56 30 4-0

Fax: 02 11 / 56 30 4-10

Studium-Finanzierung mit Spaß & guter Laune!

Wir suchen junge, motivierte Student(inn)en mit Spaß an der Sache und Kenntnissen im Service-Bereich für große und kleine Veranstaltungen, Caterings und Partys im Großraum Düsseldorf auf Steuerkarte und/oder 620,- DM-Basis. Interne Service-Schulungen sind möglich. Weitere Informationen erhalten Sie bei: **TST Table Service Team GmbH Personal-Equipment-Geschirr Krefelder Str. 85, 40549 Düsseldorf-Heerdt**



Provinzial. Versicherung der Sparkassen.

Für viele hört der Spaß in der Freizeit auf.

Hätten sie gedacht, daß zwei von drei Unfällen in der Freizeit passieren? Und das es 400 000mal im Jahr Menschen trifft, die immer dachten, es würde sie nie treffen? Dann sollten Sie jetzt an eine Unfallversicherung denken.

IMMER DA, IMMER NAH. **PROVINZIAL**

Das rockigste Tier der Altstadt



WEISSER BÄR

DÜSSELDORF BOLKERSTR. 33
TELEFON 133241

ÖFFNUNGSZEITEN:

Mo., - Do., 10.00 - 02.00 Uhr

Fr. - Sa., 10.00 - 05.00 Uhr

So. 12.00 - 03.00 Uhr



Organe der Universität

Rektor

Univ.-Prof. Dr. phil. DLitt h.c. Gert Kaiser , Gebäude 16.11, Ebene 01, Raum 53

Vorzimmer: Reg.-Ang. Karin Sczeppek, F. 81-1 00 00/1, Telefax 81-1 51 93

Persönlicher Referent: Oberregierungsrat Uli Henneke, F 81-1 24 34,

E-Mail: uli.henneke@uni-duesseldorf.de

Pressestelle: s. Seite 39

Rektorat

Rektor

Univ.-Prof. Dr. phil. DLitt h.c. Gert Kaiser , Gebäude 16.11, Ebene 01, Raum 53

Vorzimmer: Reg.-Ang. Karin Sczeppek, F. 81-1 00 00/1, Telefax 81-1 51 93

Kanzler

Ulf Pallme König, Gebäude 16.11, Ebene 01, Raum 28

Vorzimmer: Reg.-Ang. Marianne Werkhausen, F. 81-1 10 00/1, Telefax 81-1 45 34

Prorektor für Planung und Finanzen

Univ.-Prof. Dr. med. Emmeran Gams, Gebäude 16.11, Ebene 01, Raum 47

F. 81-1 00 10

Prorektor für Forschung und wissenschaftlichen Nachwuchs

Univ.-Prof. Dr. rer. nat. Detlev Riesner, Gebäude 16.11, Ebene 01, Raum 43

F. 81-1 00 20

Prorektorin für Lehre, Studium und Studienreform

Univ.-Prof. Dr. phil. Michiko Mae., Gebäude 16.11, Ebene 01, Raum 41

F. 81-1 00 30

Vorzimmer der Prorektorin/der Prorektoren: Reg.-Ang. Annette Lentzen,

Gebäude 16.11, Ebene 01, Raum 45, F. 81-1 00 10

Senat

Vorsitzender:

Der Rektor

Die übrigen Mitglieder des Rektorats (beratend)

Die Dekane der Fakultäten (beratend)

Die Frauenbeauftragte (beratend)

Die oder der Vorsitzende des Allgemeinen Studierendenausschusses (beratend)

Vertretung der Professorinnen und Professoren:

Univ.-Prof. Dr. Gunther Arnold

Univ.-Prof. Dr. Wolfgang J. Bock

Univ.-Prof. Dr. Wilhelm Busse

Prof. Dr. Sinclair Cleveland

Univ.-Prof. Dr. Gerd Fischer

Univ.-Prof. Dr. Bernhard Lippold

Univ.-Prof. Dr. Hansgeorg Molitor

Univ.-Prof. Dr. Dirk Olzen

Univ.-Prof. Dr. Eckhard Rebhan

Univ.-Prof. Dr. Andreas Scheid

Univ.-Prof. Dr. Heinz-Dieter Smeets

Univ.-Prof. Dr. Hans Süßmuth

Vertretung der wissenschaftlichen Mitarbeiterinnen und Mitarbeiter:

Dr. Hildegard Hammer

Dr. Ariane Neuhaus-Koch

Dr. Annemarie Treiber

Dr. Herbert Wenk

Man hat es.

Frau auch.

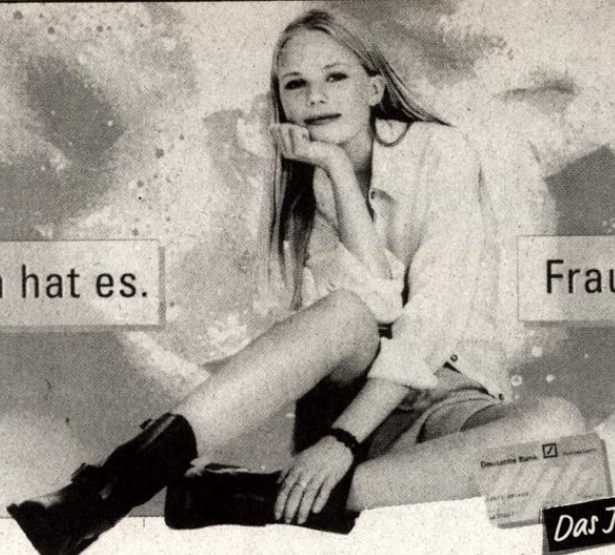

Das Junge Konto.

Das Junge Konto – das alles kann:
Kundenkarte für den Geldautomaten. Zinsen wie beim Sparbuch. Bargeldlos zahlen. Exklusiv für Schüler, Auszubildende und Studenten. Natürlich kostenlos.
→ Mehr Infos und Beratung in unserer Filiale. →

Deutsche Bank 
Düsseldorf, Tel.: 0211/883-2313

DIE ALTERNATIVE ZUR UNIVERSITÄT

Wir qualifizieren Sie durch internationale wirtschaftswissenschaftliche Studiengänge Praxisnah. Kompakt. Hoher Sprachenstandard. Sehr gute Lernatmosphäre. Attraktive Abschlüsse mit international hohem Ansehen.

☆ **INTERNATIONALE/R BETRIEBSWIRT/IN EMA** (BAföG-Anerkennung)
(Sprachen: Englisch, Spanisch)

☆ **EUROPA BETRIEBSWIRT/IN EMA** (BAföG-Anerkennung)
(Sprachen: Englisch, Französisch)

☆ **EUROPA DIREKTIONSASSISTENT/IN EMA** (BAföG-Anerkennung)
(Sprachen: Englisch, Französisch, Spanisch)

6 Semester Studiengänge. Internationale Prüfungen durch European Management Academy EMA. Sitz Paris. Für Betriebswirte BA-Prüfung und MBA-Anschlußstudium möglich.

☆ **EUROPA SEKRETÄR/IN ESA** (Sprachen: Englisch, Französisch, Spanisch).

4 Semester Studium. Internationale Prüfung durch European Schools of Administration and Management ESA, Sitz Wien. **Studienbeginn: Oktober 1998**

☆ **FREMDSPRACHEN HOSTEß/HOST**

für Fluglinien, Messen, Tourismus, Kongresse, Internationale Events. **9 Monate Kompaktstudium** (Sprachen: Englisch, Französisch, Spanisch). **Beginn: November 1998**

☆ **OFFICE MANAGERIN ESA** (berufsbegleitende Abendkurse)

Internationale Prüfung durch European Schools of Administration and Management ESA. Sitz Wien. **Beginn: April 1998 und Oktober 1998**

☆ **WIRTSCHAFTSENGLISCH** (Abendkurse in Kleingruppen). **Beginn: auf Anfrage**

Rufen Sie uns an. Wir beraten Sie gerne. Tel.: (0211) 36 37 76 oder kostenlose Info-Hotline (0130) 18 18 83



Euro-Business-College Düsseldorf

Könrad-Adenauer-Platz 12 - 40210 Düsseldorf



rettet
den letzten
Wandervogel

avis migrans

TRANS GLOBE

Wir wissen mehr über
Rucksäcke, Wanderaus-
rüstung, Outdoor.....

Alexanderstr. 35 / Ecke Oststr.

40210 Düsseldorf

Tel. 0211-329466

Wenn es um Outdoor und Trekking geht, ist

TRANS GLOBE

Outdoorkleidung, Reiseausrüstung, Rucksäcke, Schlafsäcke, Zelte.....

der Ansprechpartner



Heinrich-Heine-Universität Düsseldorf

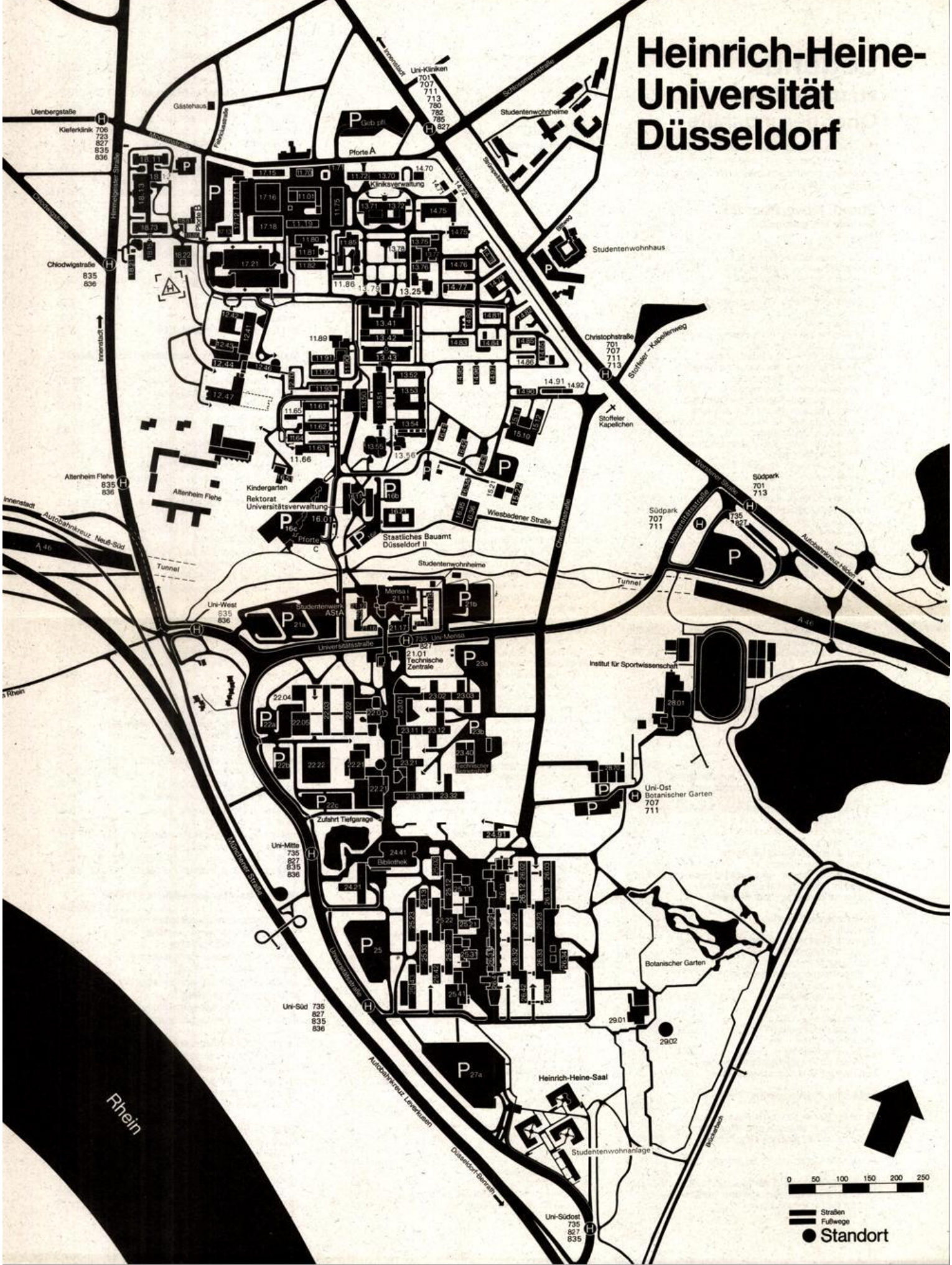

Legende zu umseitiger Orientierungshilfe

Die vierstellige Kennzahl gibt den Standort einer Einrichtung an. Steht eine zweite Kennzahl in Klammern davor, gibt diese den Zugang zu der jeweiligen Einrichtung an.

Stand: November 96

Zentrale Einrichtungen	Gebäude
Rektorat	16.11
Universitätsverwaltung	16.11
Studierendensekretariat	16.11
Akademisches Auslandsamt	16.11
Akademisches Prüfungsamt	16.11
Zentrale Studienberatung	16.11
Forschungs- und Technologietransfer	16.11
Pressestelle	16.11
Verwaltung der	
Medizinischen Einrichtungen	13.70
Universitätsrechenzentrum	25.41
Universitäts- und Landesbibliothek	24.41
Fachbibliothek: Theoretische Medizin	22.21
Fachbibliothek: Erziehungswissenschaft, Psychologie	(23.01) 23.03
Fachbibliothek: Klassische Philologie, Philosophie, Anglistik, Germanistik	23.21
Fachbibliothek: Romanistik, Geschichte, Sozialwissenschaften	23.31
Fachbibliothek: Geowissenschaften, Mathematik, Physik	25.22
Fachbibliothek: Biologie, Chemie, Pharmazie	26.21
Medizinische Abteilung	17.13
Fachbibliothek Jura	24.91
Technische Direktion/Betriebshof	23.40
Versorgungszentrum/Personalkantine der medizinischen Einrichtungen	17.21
Gästehaus	Fabricsiusstraße 8
Studentenwerk	21.12
Mensa/Restaurant	21.11
Abt. für Ausbildungsförderung	(23.01) 23.11
ASTA	21.12
Staatliches Bauamt Düsseldorf II für die Universität	16.21
Arbeitsamt: Berufsberatung und Jobvermittlung	23.02
Staatliches Prüfungsamt	23.31
Betriebsärztlicher Dienst	14.95
Juristische Fakultät	
Dekanat	24.91
Lehrstuhl für Bürgerliches Recht, Internationales Privatrecht und Rechtsvergleichung	24.91
Lehrstuhl für Strafrecht und Strafprozeßrecht	24.91
Professur für Strafrecht und Strafprozeßrecht	24.91
Lehrstuhl für Deutsches und Ausländisches Öffentliches Recht, Völkerrecht und Europarecht	24.91
Lehrstuhl für Bürgerliches Recht, Handelsrecht und Wirtschaftsrecht	24.91
Lehrstuhl für Öffentliches Recht und Verwaltungslehre	24.91
Lehrstuhl für Bürgerliches Recht und Zivilprozeßrecht	24.91
Lehrstuhl für Staats- und Verwaltungsrecht	24.91
Lehrstuhl für Bürgerliches Recht und Internationales Wirtschaftsrecht	24.91
Medizinische Fakultät	
Dekanat	(23.01) 23.11
Zentrum für Anatomie und Hirnforschung	(22.01) 22.03
Institut für Neuroanatomie	(22.01) 22.03
Institut für Morphologische Endokrinologie u. Histochemie	(22.01) 22.03
C. u. O. Vogt-Institut für Hirnforschung	(22.01) 22.03
Zentrum für Physiologie	
Institut für Herz- und Kreislaufphysiologie	(22.01) 22.03
Institut für Neuro- und Sinnesphysiologie	(22.01) 22.03
Zentrum für Physiologische Chemie	
Institut für Physiologische Chemie I	(22.01) 22.03
Institut für Physiologische Chemie II	(22.01) 22.03
Zentrum für Medizinische Psychologie, Soziologie, Statistik und Allgemeinmedizin	
Institut für Medizinische Psychologie	(23.01) 23.02
Institut für Medizinische Soziologie	(23.01) 23.02
Institut für Statistik in der Medizin	(23.01) 23.02
Zentrum für Pharmakologie und Toxikologie	
Institut für Pharmakologie	22.21

Institut für Toxikologie	22.21
Zentrum für Pathologie	
Institut für Pathologie	14.79
Institut für Neuropathologie	14.79
Institut für Cytopathologie	14.81
Zentrum für Ökologische Medizin	
Institut für Hygiene	(23.01) 23.12
Institut für Rechtsmedizin	14.84
Institut für Arbeitsmedizin und Sozialmedizin	(23.01) 23.11, 23.12
Institut für Humangenetik und Anthropologie	(23.01), 23.11, 23.12
Zentrum für Innere Medizin und Neurologie	
Medizinische Klinik und Poliklinik	
Klinik für Hämatologie, Onkologie und klinische Immunologie	(13.50) 13.51
Klinik für Kardiologie, Pneumologie und Angiologie	(13.50) 13.54
Med. Abteilung für Endokrinologie	(13.50) 13.53
Klinik für Gastroenterologie und Infektiologie	(13.50) 13.54
Klinik für Stoffwechselerkrankungen und Ernährung	(13.50) 13.51
Klinik für Nephrologie und Rheumatologie	(13.50) 13.51
Neurologische Klinik	(13.50) 13.52
Zentrum für Operative Medizin I	
Chirurgische Klinik und Poliklinik	
Klinik für Allgemeine und Unfallchirurgie	(12.41) 12.46
Klinik für Gefäßchirurgie und Nierentransplantation	(12.41) 12.46
Klinik für Kinderchirurgie	(12.41) 12.46
Klinik für Thorax- und kardiovaskuläre Chirurgie	12.41
Institut f. Experimentelle Chirurgie	(23.01) 23.12
Zentrum für Kinderheilkunde	
Kinderklinik	13.41
Klinik für Allgemeine Pädiatrie, Neurologie und Pneumologie	13.41
Klinik für Allgemeine Pädiatrie, Neonatologie, Gastroenterologie, Stoffwechsel und Ernährung	13.41
Klinik für Kinderkardiologie	14.76
Klinik für päd. Hämatologie und Onkologie	11.61
Zentrum für Zahn-, Mund- und Kieferheilkunde	
Westdeutsche Kieferklinik	
Poliklinik für Zahnärztliche Chirurgie und Aufnahme	18.73
Poliklinik für Parodontologie	18.73
Poliklinik für Zahnerhaltung und Präventive Zahnheilkunde	18.73
Poliklinik für Zahnärztliche Prothetik	18.21
Poliklinik für Kieferorthopädie	18.21
Klinik für Kiefer- und Plastische Gesichtschirurgie	18.73
Zentrum für Radiologie	
Klinik und Poliklinik für Strahlentherapie und rad. Onkologie	(13.50) 13.54
Nuklearmedizinische Klinik	(13.50) 13.51
Institut f. Diagnostische Radiologie	(13.50) 13.53
Zentrum für Anästhesiologie	
Institut für Klinische Anästhesiologie	(12.41) 12.42
Institut für Experimentelle Anästhesiologie	(23.01) 23.02
Zentrum für Operative Medizin II	
Augenklinik	13.75
Hals-, Nasen- und Ohrenklinik	13.76
Neurochirurgische Klinik	13.71
Zentrum für Operative Medizin III	
Frauenklinik	14.75
Orthopädische Klinik	11.90
Urologische Klinik	13.72
Hautklinik	11.80
Institut für Geschichte der Medizin	(23.01) 23.12
Zentralinstitut für klinische Chemie und Laboratoriumsdiagnostik	(13.50) 13.51
Institut für Hämostaseologie und Transfusionsmedizin (Blutbank)	12.43
Institut für Lasermedizin	(22.01) 22.03
Institut für Onkologische Chemie	(23.01) 23.12
Klinisches Institut für Psychosom. Medizin und Psychotherapie	14.90
Institut für Medizinische Mikrobiologie und Virologie	22.21
Institut für Immunbiologie	14.80
Medizinisch-Neurologisch-Radiologische Klinik (MNR-Klinik)	13.50 bis 13.54
Hörsaal (MNR-Klinik)	13.55
Tierversuchsanlage	22.22
Lehranstalt	
für techn. Assistenten i. d. Medizin	15.12
für Physiotherapie	15.10
für Massage	15.10
für Orthoptistinnen	13.75
für Diätassistentinnen	17.21
Krankenpflegeschule	15.11
Kinderkrankenpflegeschule	15.21
Schule für Krankenpflegehilfe	15.11

Philosophische Fakultät	
Dekanat	23.21
Philosophisches Institut	23.21
Erziehungswissenschaftl. Institut	(23.01) 23.02, 23.03
Institut für Entwicklungs- u. Sozialpsychologie	(23.01) 23.02, 23.03
Sozialwissenschaftliches Institut	(23.31) 23.31, 23.32
Institut für Medienwissenschaft	23.32
Institut für die Kultur und Geschichte der Deutschen im östlichen Europa	23.31
Politikwissenschaft	23.32
Historisches Seminar	23.31
Seminar für Kunstgeschichte	23.31
Seminar für Allg. Sprachwissenschaft	23.21
Seminar für Klassische Philologie	23.21
Germanistisches Seminar	23.21
Jiddische Kultur, Sprache und Literatur	23.03
Anglistisches Institut	23.21, 23.31, 23.32
Romanisches Seminar	23.21
Ostasien-Institut	23.02
Institut für Sportwissenschaft	28.01
Mathematisch-Naturwissenschaftliche Fakultät	
Dekanat	25.32
Mathematisches Institut	(25.12) 25.13, 25.22
Institut für Experimentalphysik	25.42
Institut für Laser- und Plasmaphysik	25.33
Institut für Physik der kondensierten Materie (IPKM)	25.22, 25.23
Institut für Theoretische Physik	25.32
Institut für Angewandte Physik	(25.32) 25.33
Institut für Anorganische Chemie und Strukturchemie	(26.41) 26.42, 26.43
Institut für Organische Chemie und Makromolekulare Chemie	(26.41) 26.33, 26.43
Institut für Physikalische Chemie und Elektrochemie	26.43, 26.32, 26.31
Institut für Theoretische Chemie	(26.41) 26.32
Institut für Biochemie	(26.41) 26.42
Chemie und ihre Didaktik	26.31
Institut für Pharmazeutische Chemie	(26.11) 26.23
Institut für Pharmazeutische Biologie	(26.11) 26.23
Institut für Pharmaz. Technologie	(26.11) 26.22
Botanisches Institut und Botanischer Garten	(26.11) 26.03, 26.13
– Betriebsgebäude –	29.01
Institut für Biochemie der Pflanzen	26.03
Institut für ökologische Pflanzenphysiologie und Geobotanik	26.13
Institut für Entwicklungs- und Molekularbiologie der Pflanzen	26.13
Institut für Neurobiologie	26.02
Institut für Zoomorphologie, Zellbiologie und Parasitologie	26.03, 26.13
Institut für Zoophysiologie	26.13, 26.12
Institut für Physikalische Biologie	26.12
Institut für Mikrobiologie	26.12
Institut für Genetik	26.02, 26.12
Institut für Allgemeine Psychologie	23.03, 23.02
Institut für Physiologische Psychologie	23.02, 23.12, 23.03
Geographisches Institut	(25.12) 25.02, 25.12
Wirtschaftswissenschaftliche Fakultät	
Dekanat	(23.31) 23.32
Lehrstuhl für Betriebswirtschaftslehre, insbesondere Unternehmensführung, Organisation und Personal	23.32
Lehrstuhl für Betriebswirtschaftslehre, insbesondere Controlling	23.31/32
Lehrstuhl für Betriebswirtschaftslehre, insbesondere Marketing	23.31/32
Lehrstuhl für Betriebswirtschaftslehre, insbesondere Produktionswirtschaft und Umweltökonomie	23.31/32
Lehrstuhl für Betriebswirtschaftslehre, insbesondere Finanzierung u. Investition	23.31
Lehrstuhl für Volkswirtschaftslehre	23.31
Fachgebiet Volkswirtschaftslehre	23.31
Fachgebiet Statistik und Ökonometrie	23.31
Sonstige Einrichtungen	
Fachhochschule Düsseldorf	
Rektorat/Verwaltung	23.31
Fachbereich Wirtschaft	23.31
Fachbereich Sozialpädagogik	24.21
Fachbereich Sozialarbeit	24.21
Stadtbücherei	17.12

Im Taubental 36 - 41468 Neuss-Grimlinghausen
Tel. 02131/9358-0 • Fax 02131/935820
Service-Tel. 02131/935821 • Service-Fax 02131/935824

Löbig & Krüger GmbH

MEDIAPARK

Geschäftszeiten: Montag bis Freitag 10.00-20.00 Uhr durchgehend • Samstag 10.00-16.00 Uhr
Langer Donnerstag bis 20.30 Uhr • Langer Samstag bis 18.00 Uhr

● **Color**

● **HiFi**

● **Video**

● **Computer + Telefon**

● **Elektro-Kleingeräte**

● **Elektro-Großgeräte**

● **CD-Shop**

● **Sat-Antennen**

● **Meisterservice**

So finden Sie uns gut:



Wir sind für Sie da!

Tag und Nacht - 7 Tage in der Woche

Erfahren Sie Hilfe und Entlastung in allen Bereichen
der Kranken- und Altenpflege - direkt zu Hause in
Ihrer gewohnten Umgebung.

- alle Kassen -

Mitglied des Deutschen Paritätischen Wohlfahrtsverbandes

HAUSPFLEGEVEREIN e.V.



Häusliche Kranken- und Altenpflege

40472 DÜSSELDORF · Fritz-von-Wille-Straße 1
Telefon 63 85 67

Vertretung der Studierenden:

Kerstin Langwald
Christian Ibold

Christian Happ
Burcin Özüyan

Vertretung der nichtwissenschaftlichen Mitarbeiterinnen und Mitarbeiter:

MTLA Helmut Schliwa
BOI'in Nicole Vierschilling

Konvent

Vorsitzender:

Univ.-Prof. Dr. Günter Willuhn

Vertretung:

Akad. Oberrat Dr. Gunter Wagner (Gruppe der wissenschaftlichen Mitarbeiterinnen und Mitarbeiter)

Matthias Wille (Gruppe der Studierenden)

Reg.-Ang. Anna Schorn (Gruppe der nichtwissenschaftlichen Mitarbeiterinnen und Mitarbeiter)

Vertretung der Professorinnen und Professoren:

Univ.-Prof. Dr. Luciano Alberti, Univ.-Prof. Dr. Volker Aurich, Univ.-Prof. Dr. Uwe Baumann, Univ.-Prof. Dr. Wolfgang Behnenburg, Univ.-Prof. Dr. Wolfgang Bonte, Univ.-Prof. Dr. Vittoria Borsò, Univ.-Prof. Dr. Manfred Braun, Prof. Dr. Hans Bünemann, Univ.-Prof. Dr. Sinclair Cleveland, Univ.-Prof. Dr. Thomas Daldrup, Univ.-Prof. Dr. Heiner Flohr, Univ.-Prof. Dr. Peter Goretzky, Univ.-Prof. Dr. Bernd Günter, Univ.-Prof. Dr. Gerhard Hägele, Prof. Dr. Barbara Haupt, Univ.-Prof. Dr. Alois Huning, Univ.-Prof. Dr. Joseph Huston, Univ.-Prof. Dr. Helga Idel, Univ.-Prof. Dr. Klaus Janßen, Univ.-Prof. Dr. James Kilbury, Univ.-Prof. Dr. Viktoria Kolb-Bachofen, Univ.-Prof. Dr. Gotthard Krause, Univ.-Prof. Dr. Dr. Alfons Labisch, Univ.-Prof. Dr. Jürgen Mai, Univ.-Prof. Dr. Dieter Meiners, Univ.-Prof. Dr. Gerhard Michel, Univ.-Prof. Dr. Ulrich Mödder, Univ.-Prof. Dr. Hansgeorg Molitor, Prof. Dr. Ferdinand Müller, Univ.-Prof. Dr. Ulrich Noack, Univ.-Prof. Dr. Dirk Olzen, Univ.-Prof. Dr. Dieter Passia, Univ.-Prof. Dr. Thomas Pfeuffer, Univ.-Prof. Dr. Ilse Rechenberger, Univ.-Prof. Dr. Wilhelm Sandmann, Univ.-Prof. Dr. Johannes Siegrist, Univ.-Prof. Dr. Heinz-Dieter Smeets, Univ.-Prof. Dr. Dieter Stein, Univ.-Prof. Dr. Hans-Henning Strehblow, Univ.-Prof. Dr. Norbert Wein, Univ.-Prof. Dr. Ulrich Willnow, Univ.-Prof. Dr. Günter Willuhn, Univ.-Prof. Dr. Robert Wisbauer

Vertretung der wissenschaftlichen Mitarbeiterinnen und Mitarbeiter:

Dr. Friedhelm Beckmann, Dr. Elisabeth Dregger-Kappel, ORR'in Dipl.-Ing. Sanda Grätz, Dr. Alfons Hugger, Wiss. Ang. Dagmar Kohlgrüber, Dr. Lothar Matthes, Dr. Uwe Matthiesen, Wiss. Mit Claus-Dieter Mayer, Dr. Ariane Neuhaus-Koch, Wiss. Ass. Beate Rudolf, Dr. Ursula Stockhorst, Dr. Gunter Wagner, Dr. Helmut Wenz, Dr. Hartmut Wunderlich

Vertretung der Studierenden:

Bianca Bautze, Sybille Gerhardt, Christian Happ, Ruth Heinrichs, Raimond Heydt, Marc Himmelbach, Christian Ibold, Guido Jacobs, Simone Kroschel, Thomas Kühn, Kerstin Langwald, Ann Lecker, Burcin Özüyan, Michael Wegner

Vertretung der nichtwissenschaftlichen Mitarbeiterinnen und Mitarbeiter:

Reg.-Inspektor Uwe Droste, Reg.-Ang. Ilse Fallmann, Krankenpfleger Günter Hilpisch, Kemal Kockaya, Klaus Krämer, Krankenschwester Ursula Kretschmar, MTLA Ute Lantermann, Hadi Özgültekin, Fachschwester Rosemarie Sarge, MTLA Helmut Schliwa, Reg.-Ang. Susanne Schneider, Reg.-Ang. Anna Schorn, PKA Heinz van de Wauw, Reg.-Ang. Hartmut Wollgarten

Kuratorium

Universität

Rektor Prof. Dr. DLitt h.c. Gert Kaiser (Vorsitzender)
Kanzler Ulf Pallme König

Landeshauptstadt

Oberbürgermeisterin Marlies Smeets
Oberstadtdirektor Dr. Peter Hölz

Persönlichkeiten des öffentlichen Lebens

Prof. Dr. Dr. h. c. mult. Paul Mikat
Dr. Dr. h. c. Konrad Henkel
Friedel Neuber, Vorsitzender des Vorstandes der Westdeutschen Landesbank,
Girozentrale Düsseldorf
Jürgen Büssow, Regierungspräsident Düsseldorf

Gesellschaft von Freunden und Förderern der Heinrich-Heine-Universität Düsseldorf e.V.

Präsident Rolf Schwarz-Schütte
Bernd Hebbing

Repräsentantinnen und Repräsentanten der Gruppen der Universität

Gruppe der Professorinnen und Professoren
Prof. Dr. Wolfgang J. Bock

Gruppe der wissenschaftlichen Mitarbeiterinnen und Mitarbeiter
Wiss. Ang. Dr. Ulrich Nocken

Gruppe der nichtwissenschaftlichen Mitarbeiterinnen und Mitarbeiter
Heike Thulmann

Gruppe der Studierenden
Simone Kroschel

Kommissionen

Ständige Kommission für Lehre, Studium und Studienreform

Vorsitzende: Prorektorin Univ.-Prof. Dr. Michiko Mae

Vertretung der Professorinnen und Professoren:

Univ.-Prof. Dr. August-Wilhelm Älfermann, Univ.-Prof. Dr. Uwe Baumann,
Univ.-Prof. Dr. Volker Beeh, Univ.-Prof. Dr. Günther Glebe,
Univ.-Prof. Dr. Bernd Grabensee, Univ.-Prof. Dr. Bernd Günter,
Univ.-Prof. Dr. Gerd E. Novotny, Univ.-Prof. Dr. Horst Schlehofer

Vertretung der wissenschaftlichen Mitarbeiterinnen und Mitarbeiter:

Wiss. Ass. Dr. Renate Deinzer
Akad. Oberrat Dr. Lothar Schwan
Akad. Oberrat Hartmut Steuber
Dipl.-Volkswirt Christoph Welker (beratendes Mitglied)

Vertretung der Studierenden:

Susanne Hermanns, Silke Meyer, Marco Pieper, Lars Walter

Vertretung der nichtwissenschaftlichen Mitarbeiterinnen und Mitarbeiter:

Techn. Ang. Harald Götz

Ständige Kommission für Forschung und wissenschaftlichen Nachwuchs

Vorsitzender: Prorektor Univ.-Prof. Dr. Detlev Riesner

Vertretung der Professorinnen und Professoren:

Univ.-Prof. Dr. Uwe Baumann, Univ.-Prof. Dr. Wolfgang Bonte, Univ.-Prof. Dr. Vittoria Borsò, Univ.-Prof. Dr. Helmut Frister, Univ.-Prof. Dr. Joachim Walter Schultze,
Prof. Dr. H. Steinmetz, Univ.-Prof. Dr. Heinrich Strotmann, Univ.-Prof. Dr. Gerd Rainer Wagner

Vertretung der wissenschaftlichen Mitarbeiterinnen und Mitarbeiter:

Akad. Oberrat Dr. Manfred Fey, Wiss. Ang. Dr. Gabriele Leng, Wiss. Ang. Dr. Ariane Neuhaus-Koch, Dipl.-Kaufmann Bernd Vogl

Vertretung der Studierenden:

Günter Engels , Elena Hanser, N. N.

Vertretung der nichtwissenschaftlichen Mitarbeiterinnen und Mitarbeiter:

Tech. Ang. Harald Götz

Ständige Kommission für Planung und Finanzen

Vorsitzender: Prorektor Univ.-Prof. Dr. Emmeran Gams

Vertretung der Professorinnen und Professoren:

Univ.-Prof. Dr. Wolfgang Berens, Univ.-Prof. Dr. Wilhelm Busse ,
Univ.-Prof. Dr. Hans Georg Bender , Univ.-Prof. Dr. Gernot Decker,
Univ.-Prof. Dr. Hans Martin Jahns , Univ.-Prof. Dr. Raimund Kaufmann ,
Univ.-Prof. Dr. Rudi Keller , Univ.-Prof. Dr. Dirk Olzen

Vertretung der wissenschaftlichen Mitarbeiterinnen und Mitarbeiter:

Akad. Oberrätin Dr. Hildegard Hammer, Wiss. Ass. Bernd Kuckels,
Wiss. Ang. Dr. Jochen Lechner, Dr. Albrecht Michler

Vertretung der Studierenden:

Nicole Bauer , Stephan Grüger

Vertretung der nichtwissenschaftlichen Mitarbeiterinnen und Mitarbeiter:

Martin Koerbel-Landwehr, Alfred Syska

Vergabekommission für die Graduiertenförderung

Vorsitzender: Prorektor Univ.-Prof. Dr. Detlev Riesner

Vertretung der Professorinnen und Professoren:

Univ.-Prof. Dr. Uwe Baumann
Prof. Dr. Walter Kies

Vertretung der wissenschaftlichen Mitarbeiterinnen und Mitarbeiter:

Wiss. Ang. Dr. Ariane Neuhaus-Koch

Vertretung der Studierenden:

Ulrich Möller

Bibliothekskommission

Vorsitzende: Prorektorin Prof. Dr. Michiko Mae

Vertretung der Professorinnen und Professoren:

Univ.-Prof. Dr. Michael Berger , Univ.-Prof. Dr. Wilhelm Busse , Univ.-Prof. Dr.
Heinrich Dörner, Univ.-Prof. Dr. Kurt Düwell, Univ.-Prof. Dr. Bernd Günter, Univ.-Prof.
Dr. Helmut Haas , Univ.-Prof. Dr. Hans-Dieter Höltje, Univ.-Prof. Dr. Wilhelm Singhof

Vertretung der wissenschaftlichen Mitarbeiterinnen und Mitarbeiter:
Akad. Oberrat Dr. Helmut Keck , Akad. Oberrat Dr. Uwe Matthiesen ,
Wiss. Mit RRef. Ansgar Staudinger, Akad. Oberrat Dr. Hartmut Steuber

Vertretung der Studierenden:
Jens Beyermann, Martina Giesers

Vertretung der nichtwissenschaftlichen Mitarbeiterinnen und Mitarbeiter:
Rolf Schmitt-Föllner

Kommission für das Universitätsrechenzentrum

Vorsitzender: Prorektor Univ.-Prof. Dr. Detlev Riesner

Vertretung der Professorinnen und Professoren:

Univ.-Prof. Dr. Horst Degen , Univ.-Prof. Dr. W. Domcke,
Univ.-Prof. Dr. Hans Geisler, Univ.-Prof. Dr. Helmut Haas ,
Univ.-Prof. Dr. Ulrich Noack , Prof. Dr. Christian Ohmann,
Univ.-Prof. Dr. Karl Heinz Reuband, Univ.-Prof. Dr. Egon Wanke

Vertretung der wissenschaftlichen Mitarbeiterinnen und Mitarbeiter:

Akad. Oberrat Dr. Diemert, Dr. Peter Gluchowski,
Wiss. Ang. Dipl.-Inf. Guellil, Wiss. Ang. Dr. Alfons Hugger

Vertretung der Studierenden:
Ralf Thomas Krüger , Axel Rolle

Vertretung der nichtwissenschaftlichen Mitarbeiterinnen und Mitarbeiter:
Reg.-Ang. Martin Brückers

Gleichstellungskommission

Vorsitzende: Frauenbeauftragte Heike Thulmann

Vertretung der Professorinnen und Professoren:

Univ.-Prof. Dr. Ilse Rechenberger, Univ.-Prof. Dr. Christine Schwarzer
Univ.-Prof. Dr. August-Wilhelm Alfermann, Univ.-Prof. Dr. Michael Sachs

Vertretung der wissenschaftlichen Mitarbeiterinnen und Mitarbeiter:
Oberregierungsrätin Dipl.-Inf. Sanda Grätz, Wiss. Mit. Assessorin Karin Rottländer-
Peters, Dr. Jochen Burgdorf, Wiss. Ang. Stefan Nefen

Vertretung der Studierenden:
Heike Deichsel, Susanne Hermanns, Christian Happ, Joachim Schwerdtfeger

Vertretung der nichtwissenschaftlichen Mitarbeiterinnen und Mitarbeiter:
Heike Fischer, Jutta Christoph-Karababa, Rolf Schmitt-Föllner,
Horst-Günther Porbadnik

Rektoratsbeauftragter für Universitätsrundfunk (Medienbeauftragter):

Univ.-Prof. Dr. Hans Süsmuth

Rektoratsbeauftragter für Auslandsbeziehungen:

Univ.-Prof. Dr. Fritz Nies

Rektoratsbeauftragter für den Hochschulsport:

Prof. Dr. Sarkhadun Yaldai

Beratergremium für Auslandsbeziehungen:

Vorsitzender: Rektoratsbeauftragter für Auslandsbeziehungen
Univ.-Prof. Dr. Fritz Nies

Mitglieder: Vorsitzende der Fakultätskommissionen für Auslandsbeziehungen

Frauenbeauftragte

Heike Thulmann

Gebäude 16.11, Ebene 03, Raum 24-28, F. 81-1 15 26

Sekretariat: Frau Maria-Luise Konradt, F. 81-1 38 86, Fax 81-1 52 39

Stellvertreterinnen:

N.N. (für die Professorinnen)

Dr. med. vet. Bärbel Peter (für die wissenschaftlichen Mitarbeiterinnen)

Anne Richter, Nadja Faber (für Studentinnen), F. 81-1 15 27

(Sprechstunden: Dienstag 11.00–14.00 Uhr)

Förderungsausschuß nach dem Bundesausbildungsförderungsgesetz (BAföG)

Hauptamtliches Mitglied des Lehrkörpers:

Univ.-Prof. Dr. Hans-Georg Ross

Vertreter der Auszubildenden:

Karin Voß

Vertreterin des Amtes für Ausbildungsförderung:

Reg.-Ang. Monika Zerbin

(geschäftsführendes Mitglied)

Council Travel

CIEE: Council on International Educational Exchange

Council Travel bietet an:

Linienflüge weltweit

wir machen Ihnen ein unverbindliches Angebot

Abenteuerreisen

nach USA, Südamerika, Afrika, Asien, Australien, Naher Osten etc.

Sprachschulen

in England, Schottland, Irland, Malta, Amerika, Kanada, Frankreich etc.

Council Travel GmbH

Graf-Adolf-Str. 64, 40210 Düsseldorf

Flüge: 02 11/36 30 30, Reisen: 36 30 11

Internet: www.counciltravelgmbh.com

Steigen Sie ein mit OFFIS!

OFFIS

bietet den interessantesten, gut bezahlten Semesterferienjob, aber auch die langfristige berufliche Perspektive. Schnell und ohne viel Aufwand.

OFFIS

steht Studenten aller Fachrichtungen bei der Jobsuche zur Seite: vor, während und nach dem Examen!

Schreib Dich bei OFFIS ein!
Deutschlandweit!

OFFIS Personalservice
GmbH & Co. KG
Graf-Adolf-Straße 35-37
40210 Düsseldorf
Tel. 02 11-3 84 88-0
Internet: <http://www.olsten-offis.com>



OFFIS®
Personal Service

Member of  Olsten International

OPTIMEC® Photo



Ehrensensatorinnen und -senatoren

Heinz Ansmann, Bankier i. R., Jägerhofstraße 17, 40479 Düsseldorf

Prof. Dr. Pierre René Delorme, recteur de l'Académie d'Orléans-Tours,
21, Rue Saint-Etienne, F 45043 Orléans Cedex, Frankreich

Dr. Erna Eckstein-Schlossmann, The Flat,
114 Arbury Road, Cambridge CB4 2JG, Großbritannien

Dr. jur. Wolfgang Glatzel, Ehrenpräsident der Gesellschaft von Freunden und Förderern der Universität Düsseldorf e. V., La Ginestra, 6622 Ronco s. Ascona, Schweiz

Rudolf Gröth, Bankier i. R., vormals geschäftsführender Gesellschafter des Bankhauses C. G. Trinkaus & Burkhardt, Hofrat-Beisele-Straße 24,
82327 Tutzing

Prof. Dr. Walter Kolvenbach, Rechtsanwalt, Peter-Roos-Straße 6, 40547 Düsseldorf

Prof. Dr. Dr. h. c. Paul Mikat, Kultusminister a. D., Erich-Hoepner-Straße 21,
40474 Düsseldorf

Peter Müller, Direktor des Beamtenheimstättenwerkes, Oberbürgermeister a. D.
der Landeshauptstadt Düsseldorf, Wirmerstraße 12, 40474 Düsseldorf

Friedel Neuber, Vorsitzender des Vorstandes der Westdeutschen Landesbank,
Herzogstraße 15, 40217 Düsseldorf

Rolf Schwarz-Schütte, Ehrenpräsident der Industrie- und Handelskammer zu
Düsseldorf, Präsident der Gesellschaft von Freunden und Förderern der
Heinrich-Heine-Universität Düsseldorf e. V., Ernst-Schneider-Platz 1,
40212 Düsseldorf

Pressestelle (Gebäude 16.11, Ebene 02)

Leiter: Rolf Willhardt, F. 81-1 24 39

Stellvertreterin: Bärbel Broer, M. A., F. 81-1 32 53

Sekretariat: Ingeborg Moldovany, F. 81-1 20 22

e-mail: Willhardt@verwaltung.uni-duesseldorf.de

Broer@verwaltung.uni-duesseldorf.de

Telefax (0211) 81-152 79

Haben Sie drei Minuten Zeit für Angewandte Chemie?

Erschrecken Sie nicht. Auch wenn Chemie nicht Ihr Lieblingsfach war: Angewandte Chemie ist einfach. Wir verstehen darunter, daß wir Wünsche, Bedürfnisse und Probleme unserer Kunden mit Hilfe der Chemie lösen. Unsere Produkte und Dienstleistungen basieren auf Chemie. Wir entwickeln und vermarkten Produkte und Systeme, die unseren Kunden von Nutzen

sind. Kunden- und Marktorientierung stehen im Zentrum unseres Handelns. Deshalb bezeichnet sich Henkel als Spezialist für Angewandte Chemie.

Henkel ist mit 245 konsolidierten Firmen in über 60 Ländern der Welt vertreten. Mehr als 52.000 qualifizierte Mitarbeiter, davon fast 37.000 im Ausland, versuchen jeden Tag, die beste Lösung für die

Probleme unserer Kunden zu finden. Sie arbeiten in vielen Bereichen: Wasch- und Reinigungsmittel, Chemie-Produkte, Surface Technologies (Oberflächentechnik), Klebstoffe und Chemisch-technische Markenprodukte, Körperpflege und Kosmetik und Hygiene. Henkel setzt jährlich mehr als 16 Milliarden Mark um – mit Angewandter Chemie, die unseren Kunden nützt.

Henkel



Verwaltung

Kanzler:

Ulf Pallme König

Universitätsstraße 1, Gebäude 16.11, Ebene 01, Raum 28
Vorzimmer: Reg.-Ang. Marianne Werkhausen, F. 81-1 10 00/1,
Telefax: 81-1 45 34

1. Universitätsverwaltung

Die Universitätsverwaltung befindet sich, soweit nichts anderes angegeben, im Gebäude 16.11 (Verwaltungsgebäude), Universitätsstraße 1 siehe auch vorstehenden Lageplan.

Vertreterin des Kanzlers:

Reg.-Direktorin Regina Langer
Geschäftszimmer: Reg.-Ang. Sabine Weber, F. 81-1 24 32 und 1 3260

Dezernat 1 - Akademische und studentische Angelegenheiten
Reg.-Direktor Berthold Cyperek, F. 81-1 24 40

Abteilung 1.1 - Akademische Angelegenheiten

Leiter: Oberregierungsrat Uli Henneke, F. 81-1 24 34,
E-Mail: uli.henneke@uni-duesseldorf.de

Abteilung 1.2 - Studierendensekretariat

Leiter: Reg.-Amtsrat Karl-Heinz Fehr

Rückmeldung, Beurlaubung, Fachwechsel, Adressenänderung, Exmatrikulation:

F-M: F. 81-1 22 33 N-Z: F. 81-1 22 60 A-E: F. 81-1 45 33 (9-12 Uhr)

Einschreibanträge, Anträge für Studienortwechsel:

F. 81-1 40 31 (9-12 Uhr) F. 81-1 34 80 (9-12 Uhr)

Zulassungsangelegenheiten, Einschreibungen; Nachgeforderte Einschreibunterlagen

A-M: F. 81-1 22 43 J-P: F. 81-1 22 34 Q-Z: F. 81-1 32 66 A-Z: F. 81-1 32 66

Abteilung 1.3 - Akademisches Auslandsamt

Rektoratsbeauftragter für Auslandsbeziehungen: Univ.-Prof. Dr. Fritz Nies

Leiter: Reg.-Ang. Dr. Werner J. Stüber, F. 81-1 31 00, Fax: 81-1 13 34

e-mail: stueber@verwaltung.uni-duesseldorf.de

Auslandsstudium: Reg.-Ang. Dieter Haas, F. 81-1 22 38

Ausländerstudium: Reg.-Ang. Hildegard Janssen, F. 81-1 25 03

EU-Forschungsförderung: Reg.-Ang. Dr. Volker Hempel, F. 81-1 53 64

Kulturprogramm: Reg.-Ang. Dr. Torsten Enge, F. 81-1 49 51

Abteilung 1.4 - Akademisches Prüfungsamt

Leiter: Reg.-Amtsrat Heinz Wonsak, F. 81-1 43 58

Telefax: 02 11/81-1 22 51

e-mail: wonsak@uni-duesseldorf.de

Abteilung 1.5 - Zentrale Studienberatung

Anmeldung: Reg.-Ang. Renate Krüger-Raschkowski, F. 81-1 43 80

Reg.-Ang. Thors Haedecke, F. 81-1 43 80

Leiter: Reg.-Ang. Dr. phil. Torsten Enge, F. 81-1 49 51

Reg.-Ang. Dr. rer. nat. Gerd Grün, M. A., F. 81-1 44 91

Reg.-Ang. Doris Hildesheim, M. A., F. 81-1 37 68

Reg.-Ang. Angelika Wuttke, Dipl.-Psych., F. 81-1 49 34

Reg.-Ang. Petra Schwarz, F. 81-1 37 68

Reg.-Ang. Hanne Müller, Dipl.-Psych., F. 81-1 49 34

- Dezernat 2** - Planung, Statistik, Informationsverarbeitung
Reg.-Ang. Wolfgang Ortmann, Dipl.-Volkswirt, F. 81-1 32 13
- Abteilung 2.1**- Struktur- und Entwicklungsplanung
Leiter: Reg.-Ang. Dietmar Grübl, Betriebswirt (grad.), F. 81-13215
- Abteilung 2.2** - Informationsverarbeitung
Leiter: Oberregierungsrat Kurt Finkbeiner, Dipl.-Geophysiker, F. 81-1 3214
- Dezernat 3** – Personal
Oberregierungsrat Ralf-Rainer Pense, F. 81-1 24 20
- Abteilung 3.1** – Personalangelegenheiten des wiss. Personals, Beamtenangelegenheiten, Beamtenrecht
Leiter: Reg.-Oberamtsrat Wilfried Marpe, F. 81-1 24 17
- Abteilung 3.2** – Personal- und Organisationsangelegenheiten der nichtwissenschaftlichen Beschäftigten und Auszubildenden sowie des aus Mitteln Dritter bezahlten Personals
Leiter: Reg.-Amtsrat Jürgen Ney , F. 81-1 47 02
- Abteilung 3.3** – Beamten- und tarifrechtliche Sondergebiete
Leiter: Reg.-Amtsrat Wolfgang Schröder , F. 81-1 24 21
- Dezernat 4** – Liegenschaften, Organisation, Hausverwaltung, Betriebssicherheit und Umweltschutz
Ltd. Reg.-Direktorin Regina Langer, F. 81-1 24 32
- Abteilung 4.1** – Liegenschaften, Organisation
Leiterin: Reg.-Amtfrau Rita Holzhauer, F. 81-1 52 15
- Abteilung 4.2** – Hausverwaltung, Raumkataster
Leiter: Reg.-Amtsrat Horst Vorwald, F. 81-1 20 93
- Abteilung 4.3** – Betriebssicherheit und Umweltschutz, Gebäude 23.40
(Technischer Betriebshof)
Leiter: Reg.-Ang. Dipl.-Chem. Oliver Fahr, F. 81-1 34 56, Telefax 81-1 14 89
E-Mail: fahr@uni-duesseldorf.de
- Dezernat 5** – Haushaltsangelegenheiten, Zentrale Beschaffung, Universitätskasse
Oberverwaltungsdirektor Wilhelm Schmitz , F. 81-1 24 38
- Abteilung 5.1** – Haushalts- und Rechnungswesen
Leiter: Reg.-Rat Bernd Kemena, F. 81-1 22 46
- Abteilung 5.2** – Zentrale Beschaffung
Leiter: Reg.-Oberamtsrat Jens-Peter Natersky, F. 81-1 24 42
- Abteilung 5.3** – Universitätskasse
Leiter: Reg.-Amtsrat Willi Schulte , F. 81-1 22 32
- Dezernat 6** – Technik, Gebäude 23.40 (Uni-Betriebshof)
Technischer Direktor: Dr.-Ing. Uwe Zdebel, F. 81-1 25 55
- Abteilung 6.1** – Verwaltung
Leiter: Dr.-Ing. Uwe Zdebel
- Abteilung 6.2** – Maschinentechnik, Bauangelegenheiten
Leiter: Dipl.-Ing. Arno Müller , F. 81-1 26 34
- Abteilung 6.3** – Elektrotechnik
Leiter: Dipl.-Ing. Hans-Henning Pietschmann, F. 81-1 51 00
- Dezernat 7** – Rechtsangelegenheiten
Reg.-Direktor Dr. Till Amm, F. 81-1 24 01
- Dezernat 8** – BAföG-, Berufungs- und Koordinierungsangelegenheiten, Angelegenheiten des Forschungs- und Technologie-Transfers
Akademische Direktorin Elisabeth Haefeker, F. 81-1 42 48
- Abteilung 8.1** – Forschungs- und Technologie-Transfer,
Leiterin: Reg.-Ang'e Dr. Elke Büring, F. 81-1 52 35

Forschungs- und Technologie-Transfer

Leiterin: Reg.-Ang'e Dr. Elke Büring, F. 81-15235
Mitarb'in: Reg. Ang'e Magda Schönfeld, F. 81-13265
Sekretariat: N. N., F. 81-15252, Fax 81-12422, E-Mail: ftt@uni-duesseldorf.de
Universitätsverwaltung, Gebäude 16.11, Ebene 03, Raum 31

Gästehaus der Heinrich-Heine-Universität Düsseldorf (Fabriciusstraße 8)

Verwaltung des Gästehauses: Abt. 1.1 der Universitätsverwaltung
(Reg.-Amtmann Horst Zimmermann, F. 81-15140; **Hausverwaltung:** Reg.-Ang.
Ulrike Bechlers, F. 81-12201 o. 15136 – **Mo.–Fr. 8.30–16.30 bzw. 17.00**)
Aufnahmeanträge sind ausschließlich an die Abt. 1.1 zu richten (F. 81-15140/12434)

AVZ Audiovisuelles Medienzentrum

Verwaltung: Abt. 5.2 (Reg.-Oberamtsrat Natersky, F. 81-12442)
Studio: Gerold Schmolke, Walter Heimrath, F. 81-13392

Häusliche Krankenpflege und mehr ...

Individuelle Pflege und Bezugspflege, persönliche Beratung und Information

Bruno Niederau exam. Krankenpfleger

Graf von Stauffenberg Str. 46
40595 Düsseldorf

Tel.: 02 11 / 7 05 32 86

Handy: 01 71 / 2 61 60 38

Fax: 02 11 / 7 09 08 38

Tag und Nacht erreichbar

Bürozeiten: Montag bis Freitag

von 9.00 Uhr bis 17.00 Uhr

Sie erreichen uns:

Mit der S 6 Haltestelle Hellerhof und 5
Min. Fußweg

oder mit der Buslinie 789

Haltestelle Rudolf-Breitscheid-Str.

privat und alle Kassen

Erster freiwillig TÜV geprüfter
Pflegedienst in Düsseldorf



- Seniorenpflege
- Krankenpflege
- Kinderkrankenpflege
- Betreuungen
- 24Stunden-Betreuungen
- hauswirtschaftliche Versorgung
- Tag und Nacht
- Kranken- und Behindertentransport
- Essen auf Rädern
- med. Fußpflege
- Friseur kommt ins Haus
- Pflegegutachten nach § 37 ABS. 3 SGB XI



2. Verwaltung der Medizinischen Einrichtungen

Moorenstraße 5, 40225 Düsseldorf, Gebäude 13.70, soweit nichts anderes angegeben

Vertreter des Kanzlers

für den Bereich der Medizinischen Einrichtungen:
Ltd. Verwaltungsdirektor Klaus Glasow, Dipl.-Volkswirt
Vorzimmer: Reg.-Ang. Erika Kuhn, F. 81-1 71 00/1 71 01

Dezernat 01 – Personalverwaltung

Komm. Leiter: Reg. Oberamtsrat Peter Casper, F. 81-1 71 26

Abteilung 01.2 – Stellenplanangelegenheiten, Beamten- und tarifrechtliche Sondergebiete, Personalangelegenheiten der Arbeiterinnen und Arbeiter
Leiter: N. N., F. 81-1 71 26

Abteilung 01.3 – Personalangelegenheiten des wissenschaftlichen Personals und der Beamtinnen und Beamten
Leiter: Reg.-Oberamtsrat Peter Casper, F. 81-1 71 56

Abteilung 01.4 – Personalangelegenheiten der Angestellten und des Krankenpflegepersonals
Leiter: Reg.-Amtsrat Joachim Kühn, F. 81-1 71 49

Dezernat 02 – Finanzen

Leiter: Reg. Ang. Wolfram Bannenberg, F. 81-1 71 62 / 1 84 59

Abteilung 02.1 – Finanzabteilung

Leiter: N. N.

Abteilung 02.2 – Krankenkosten, Gebäude 11.72

Leiter: Reg. Ang. Klaus Völlings, F. 81-1 71 71

Abteilung 02.3 – Sozialdienst, Gebäude 14.71

Leiterin: Gertrud Reinhard, F. 81-1 71 16

Dezernat 03 – Wirtschaft und Betriebe, Gebäude 11.71

Leiter: Reg.-Dir. Hans-Peter Elsen, F. 81-1 72 00

Abteilung 03.1 – Wirtschaftsbetriebe, Gebäude 11.71

Leiter: Reg.-Dir. Hans-Peter Elsen, F. 81-1 72 00

Abteilung 03.2 – Materialwirtschaft

Leiter: N. N.

Abteilung 03.3 – Gartenbau, Gebäude 16.31

Leiter: Reg.-Ang. Wilhelm Roosen, F. 81-1 72 02

Abteilung 03.4 – Apotheke, Gebäude 17.11

Leiter: Pharmaz. Direktor Dr. Otto Günther, Apotheker, F. 81-1 72 84

Dezernat 04 – Technik, Gebäude 17.18

Leiter: Reg.-Ang. Dr.-Ing. Theodor Menkhaus, F. 81-1 72 56

Abteilung 04.0 – Betriebszentrale

Leiter: Reg.-Ang. Winfried Schoder, Dipl.-Ing., F. 81-1 72 72

Abteilung 04.1 – Technische Verwaltung

Leiter: Reg.-Ang. Dr.-Ing. Theodor Menkhaus, F. 81-1 72 56

Abteilung 04.2 – Elektrotechnik

Leiter: Reg.-Ang. Norbert Sudkamp, Dipl.-Ing., F. 81-1 72 67

Abteilung 04.3 – Maschinen, Klima-, Sanitär- und Verfahrenstechnik

Leiter: Reg.-Ang. Eberhard Steiner, Dipl.-Ing., F. 81-1 72 58

Abteilung 04.4 – Bauunterhaltung

Leiter: N. N.

Abteilung 04.6 – Medizin- und Labortechnik

Leiter: Reg.-Ang. Dr. Peter Stöckel, Dipl.-Ing., F. 81-1 72 29

Dezernat 05 – Allgemeine Verwaltung, Organisation und Datenverarbeitung

Leiter: Reg.-Dir. Heiner Thormeyer, F. 81-1 86 00/1 86 01

Abteilung 05.1 Allgemeine Verwaltung

Leiter: Reg.-Dir. Heiner Thormeyer, F. 81-1 86 00/1 86 01

Abteilung 05.2 Datenverarbeitung und Information

Leiter: Reg.-Dir. Dr. Matthias Pank, F. 81-1 71 81

Abteilung 05.3 Planung, Organisation und Statistik

Leiter: N. N.

Abteilung 05.4 Umweltschutz und Arbeitssicherheit

Leiter: Reg.-Ang. Udo Kraft, Dipl.-Ing., F. 81-1 87 47

Dezernat 06 - Rechtsangelegenheiten

Leiter: Oberreg.-Rat Paul Evers, F. 81-1 85 67

Krankenpflegedienst der Medizinischen Einrichtungen

Zentrale Pflegedienstleitung

Leiterin: Annemarie Will, F. 81-1 71 10, Vertr.: Herr Sturm, F. 81-1 71 07

Sprechstunden: montags, dienstags, donnerstags, freitags von 9—12 Uhr

**Personalrat der wissenschaftlich Beschäftigten der
Heinrich-Heine-Universität Düsseldorf**

Universitätsstraße 1, 40225 Düsseldorf, Gebäude 16.11, Ebene 03, Raum 30-34,
F. (02 11) 81-1 49 63, 1 31 10, e-mail: prwiss@uni-duesseldorf.de

Sekretariat: Frau Demming-Pälmer, F. 81-1 49 63

Sprechstunden: nach Vereinbarung

Vorsitzender:	Bernd Cappel
1. stellv. Vorsitzender:	Dr. Hans-Jörg Fenner
2. stellv. Vorsitzende:	Karin Vehlhaber
Mitglieder:	Michèle Creff, Dr. Ali Golmina, Dr. Thomas Hilberer, Dr. Aribert Schroeder, Bernd Schwarzkopf, Harald Spiegl, Dr. Peter Wastl

**Personalrat für das nichtwissenschaftliche Personal der
Heinrich-Heine-Universität Düsseldorf**

Universitätsstraße 1, 40225 Düsseldorf, Gebäude 16.11 (Verwaltungsgebäude),
Ebene 02, Raum 30-33

Sekretariat: Christa Scholl, Reg.-Ang., F. 81-1 24 11 – Vorsitzender 1 24 24-

Sprechstunde

Nach Vereinbarung

Vorsitzender:	Harald Götz
1. Stellvertreter:	Jens Gerste
2. Stellvertreter:	Werner Herbertz
Mitglieder:	Karl-Heinz Damm, Beate Derks, Rolf Fiege, Heike Fischer, Hanne Horn, Jürgen Liebetau, Alfred Mendzigall, Rudolf Schmitt-Föllner, Alfred Syska, Gerd Urbanek

Personalrat der wissenschaftlich Beschäftigten in den Medizinischen Einrichtungen der Heinrich-Heine-Universität Düsseldorf

Moorenstraße 5, 40225 Düsseldorf (Gebäude 11.71)

Sekretariat: N. N., F. 81-1 70 80/1 84 77

Bürozeit: 9.00–13.00 Uhr
Sprechstunden nach Vereinbarung

Vorsitzender: Elmar Wolf
1. stellv. Vorsitzender: Dr. Ludwig Michaelis
2. stellv. Vorsitzender: Dr. Christina Mira Schannwell
Mitglieder: Rolf Buhl, Dr. Sabine Dominik, Dr. Urte Fahrion,
Dr. Manfred Falck, Dr. Christian Freytag,
„kè zuò jiao shòu (RC)“ (Gastprofessor)
Dr. Erhard Hartung, Dr. Michael Klein,
Dr. Paris Schmidt-Grigoriadis

Personalrat der nichtwissenschaftlichen Mitarbeiter der Medizinischen Einrichtungen der Heinrich-Heine-Universität Düsseldorf

Moorenstraße 5, 40225 Düsseldorf (Büropavillon/Wirtschaftshof),
F. 81-1 71 95/1 72 93/1 85 10/1 85 11/1 73 11/1 61 40/1 87 37/1 98 93,
Telefax: 81-1 89 33

Sprechstunden: montags bis mittwochs und freitags von 8 bis 15 Uhr

Vorsitzender: Martin Koerbel-Landwehr
1. Stellvertreter: Siegmund Waldhelm
2. Stellvertreter: Addi Hansen
Mitglieder: Lutz Auwermann, Susanne Bartsch, Roland Bauch,
Zeynep Dere, Barbara Friedrichs, Dagmar Gaubig,
Jürgen Hellerung, Ursula Hellerung, Lorenz Hoffmann,
Cordula Notholt, Teslime Özdemir, Ludger Schäfers,
Etta Stevens, Wolfgang Teutscher, Heike Thulmann,
Bernhard Wirtz

Jugend- und Auszubildendenvertretung

Bereich Universität: Marco Herzog, F. 1 24 78, Stefan Lütjens, F. 1 30 96,
Oliver Abels, F. 1 21 24

Sprechstunden: jeden Mittwoch von 13.30 Uhr – 14.30 Uhr
Gebäude 25.32, Ebene 01, Raum 22

Bereich Medizinische
Einrichtungen: Vorsitzender: Thomas Krause
Stellvertreter/in: Dietmar Aab, Ina Müller
Mitglieder: Dilck Alkan, Simone John, Heiko Landenberger,
Henri Paletta, Arzu Saglam, Serhad Sasi, Franko Sergio,
Marco Tannert

Schwerbehindertenvertretungen

Bereich Universität: Gerd Morsbach

Gebäude 26.23, F. 81-1 35 57

(Stellvertreter: Werner Herbertz, F. 81-1 53 26 oder 81-1 29 10)

Gebäude 16.11

Bereich Medizinische Einrichtungen:

Vertrauensmann der Schwerbehinderten: Rainer Müller /

Stellvertretung: Cordula Notholt

Sekretariat: Frau Roswitha Mlinaric

Gebäude: 11.71, F. 81-1 84 81

Sprechstunden: montags bis freitags von 8.00–13.00 Uhr, donnerstag bis 10.00 Uhr und nach Vereinbarung

Beauftragter für behinderte Studierende

Univ.-Prof. Dr. Matthias Franz , Klinisches Institut für Psychosomatische Medizin und Psychotherapie, F. 81-1 83 38

Betriebsärztlicher Dienst

Gebäude 14.95, Moorenstr. 5, 40225 Düsseldorf

Ltd. Betriebsärztin: Jutta Christoph-Karababa, F. 81-1 63 83

Betriebsärztinnen: Dr. med. Andrea Herdmann, F. 81-1 86 64,

Dr. med. Christina Odenthal, F. 81-1 63 86, Dr. med. Eveline Wins, F. 81-1 63 85

Anmeldung: F. 81-1 71 04 oder 1 72 41

Staatliches Bauamt Düsseldorf II

(zuständig für Bauangelegenheiten der Heinrich-Heine-Universität Düsseldorf, der Fachhochschule Düsseldorf, der Kunstakademie Düsseldorf und der Robert-Schumann-Hochschule Düsseldorf)

Universitätsstraße 1, Gebäude 16.21, 40225 Düsseldorf, F. 81-00, Fax 81-1 22 18

Amtsleiter: Ltd. Regierungsbaudirektor Jan Wolter , F. 81-1 22 21

Vertreter: Regierungsbaudirektor Wolfram Heinen , F. 81-1 22 20

Gemeinsame Einrichtungen der Universität

Universitäts- und Landesbibliothek

Universitätsstraße 1, Gebäude 24.41, 40225 Düsseldorf
E-Mail: ulb@ub.uni-duesseldorf.de, Auskunft: F. 81-1 29 00
Fax 81-1 30 54

Öffnungszeiten:

Mo.–Fr. 9–20, Sa. 9–13

Direktorin:

Ltd. Bibl.-Direktorin Dr. Elisabeth Niggemann
Vorzimmer: Ilse Heinsberg, Ebene ZG, Räume 61 und 62
F. 81-1 20 30, E-Mail: niggeman@ub.uni-duesseldorf.de

Stellvertreter der Direktorin:

Bibl.-Direktor Dr. Arno Schulte-Geers, Ebene ZG, Raum 63,
F. 81-1 47 85, E-Mail: schulte@ub.uni-duesseldorf.de

Fachreferentinnen und Fachreferenten:

Dr. Frauke Bartelt : Germanistik, Theaterwissenschaft, Volkskunde, Thomas-Mann-Sammlung, Ebene 01, Raum 72, F. 81-1 32 02, E-Mail: bartelt@ub.uni-duesseldorf.de

Heinz-Peter Berg : Geowissenschaften, Sportwissenschaft, Ingenieurwissenschaften
Ebene ZG, Raum 78, F. 81-1 14 86, E-Mail: berg@ub.uni-duesseldorf.de

Dr. Gerd Bracht : Medizin, Klinikgelände, Gebäude 17.13, Raum 1, 81-1 92 51
E-Mail: bracht@ub.uni-duesseldorf.de

Dr. Hanns Michael Crass: Geschichte, Musikwissenschaft, Parlamentaria,
Politikwissenschaft, Allgemeines, Ebene ZG, Raum 84, F. 81-132 44,
E-Mail: crass@ub.uni-duesseldorf.de

Dr. Gabriele Dreis: Philosophie, Soziologie, Sprachwissenschaft,
Ebene ZG, Raum 81, F. 81-1 52 24, E-Mail: dreis@ub.uni-duesseldorf.de

Astrid Dzaak: Chemie, Ethnologie, Informationsbestand
Ebene ZG, Raum 82, F. 81-1 35 25, E-Mail: dzaak@ub.uni-duesseldorf.de

Prof. Dr. Heinz Finger : Altertumswissenschaften, Orientalistik, Handschriften,
Ebene 01, Raum 21, F. 81-1 46 97

Barbara Hell : Erziehungswissenschaft, Psychologie
Ebene ZG, Raum 83, F. 81-1 35 26, E-Mail: hell@ub.uni-duesseldorf.de

Dr. Thomas Hilberer: Romanistik, Slawistik, Literaturwissenschaft,
Ebene 01, Raum 42, F. 81-1 35 24, E-Mail: hilberer@ub.uni-duesseldorf.de

Dr. Klaus Lepsky: Kunstwissenschaft, Ebene 00, Raum 56, F. 81-1 35 46,
E-Mail: lepsy@ub.uni-duesseldorf.de

Barbara Maruhn: Rechtswissenschaft, Ebene ZG, Raum 89, F. 81-1 32 46,
E-Mail: maruhn@ub.uni-duesseldorf.de

Ralf Matalla: Mathematik, Datenverarbeitung, Ebene ZG, Raum 79, F. 81-1 35 27,
E-Mail: matalla@ub.uni-duesseldorf.de

Dr. Annemarie Nilges: Anglistik, Buch- und Bibliothekswesen, Bibliographie,
Ostasienwissenschaften, Ebene 03, Raum 42,
F. 81-1 20 34, E-Mail: nilges@ub.uni-duesseldorf.de

Dr. Ute Olliges-Wieczorek: Wirtschaftswissenschaft, Medienwissenschaften, Ebene
ZG, Raum 85, F. 81-1 35 95

Dr. Marianne Riethmüller: Theologie, Religionswissenschaften, Jiddistik, Drucke des
15. bis 17. Jahrhunderts, Ebene 01, Raum 73, F.81-1 53 20,
E-Mail: rieth@ub.uni-duesseldorf.de

Brigitte Roos: Biologie, Naturwissenschaft, Pharmazie,
Gebäude 26.21, Ebene 01, Raum 21, F. 81-1 34 39,
E-Mail: roos@ub.uni-duesseldorf.de

Dr. Arno Schulte-Geers: Physik, Ebene ZG, Raum 63,
F. 81-1 47 85, E-Mail: schulte@ub.uni-duesseldorf.de

Informationsvermittlungsstelle (Online-Literaturrecherchen, CD-ROM-Angebot):

Koordination für Geistes- und Naturwissenschaften: Astrid Dzaak, F. 81-1 35 25,
E-Mail: dzaak@ub.uni-duesseldorf.de; Auskunft F. 81-1 29 00;

Koordination für Medizin: Dr. Gerd Bracht, F. 81-192 51
E-Mail: bracht@ub.uni-duesseldorf.de; Auskunft F. 81-1 92 59

Dezernat Z: Bibliotheksverwaltung, Bibliothekstechnik

Dezernatsleiterin, Personalangelegenheiten:

Barbara Maruhn, Ebene ZG, Raum 89, F. 81-1 32 46,
E-Mail: maruhn@ub.uni-duesseldorf.de

Allg. Verwaltung, Bauangelegenheiten, Bibliothekstechnik: Heinz Nellen, Ebene ZG,
Raum 87, F. 81-1 20 32, E-Mail: nellen@ub.uni-duesseldorf.de

Ausbildung Höherer Dienst: Barbara Maruhn, Ebene ZG, Raum 89, F. 81-1 32 46,
E-Mail: maruhn@ub.uni-duesseldorf.de

Ausbildung Gehobener und Mittlerer Dienst:

Hartmut Lauffs, Ebene 00, Informationszentrum, F. 81-1 29 00,
E-Mail: lauffs@ub.uni-duesseldorf.de

Öffentlichkeitsarbeit: Dr. Gerd Bracht, Medizinische Abteilung, Klinikgelände,
Geb. 17.13, F. 81-1 92 51, E-Mail: bracht@ub.uni-duesseldorf.de

Dezernat 1: Datenverarbeitung

Dezernatsleiter: Dr. Arno Schulte-Geers, Ebene ZG, Raum 63, F. 81-1 47 85,
E-Mail: schulte@ub.uni-duesseldorf.de

Ilse Bartholomäus, Ebene 00, Raum 23, F. 81-1 32 41,
E-Mail: bartholo@ub.uni-duesseldorf.de

Dezernat 2: Erwerbung

Komm. Dezernatsleiter: Dr. Klaus Lepsky, Ebene 00, Raum 56, F. 81-1 35 46,
E-Mail: lepsyk@ub.uni-duesseldorf.de

Rechnungsstelle: Helga Vosse, Ebene 00, Raum 53, F. 81-1 47 28, E-Mail:
Vosse@ub.uni-duesseldorf.de

Pflichtexemplare: Hildegard Diebel, Sabine Pestotnik, Ebene 00, Raum 55,
F. 81-1 29 04

Zeitschriftenstelle: Willi Inderdoonen, Ebene 00, Raum 59, F. 81-1 20 35,
E-Mail: inderdoo@ub.uni-duesseldorf.de

Hochschulschriften- und Tauschstelle: Christiane Greiling, Ebene 00, Raum 53,
F. 81-1 33 94, E-Mail: greiling@ub.uni-duesseldorf.de

Einband: Ursula Bommermann, Ebene U1, Raum 53, F. 81-1 20 28,
E-Mail: bommerma@ub.uni-duesseldorf.de

Monographien: Ursula Schmitz, Ebene 00, Raum 58, F. 81-1 29 03,
E-Mail: schmitzu@ub.uni-duesseldorf.de

Redaktion Nordrhein-Westfälische Bibliographie: Karin Rosellen, Ebene ZG,
Raum 82, F. 81-1 51 47, E-Mail: rosellen@ub.uni-duesseldorf.de

Dezernat 3: Katalogisierung

Dezernatsleiter: Dr. Klaus Lepsky, Ebene 00, Raum 56, F. 81-1 35 46,
E-Mail: lepsyk@ub.uni-duesseldorf.de

Formalkatalogisierung: Gisela Stedtnitz, Ebene ZG, Raum 77, F. 81-1 20 29,
E-Mail: stedtnit@ub.uni-duesseldorf.de

Sacherschließung: Karin Rosellen, Ebene ZG, Raum 82, F. 81-1 51 47,
E-Mail: rosellen@ub.uni-duesseldorf.de

Dezernat 4: Benutzung

Dezernatsleiter: Dr. Hanns Michael Crass, Ebene ZG, Raum 84, F. 81-1 32 44,
E-Mail: crass@ub.uni-duesseldorf.de

Informationszentrum: Marianne Hesse-Dornscheidt (E-Mail: hesse@ub.uni-duessel-
dorf.de), Hartmut Lauffs, Ute Pflughaupt, M. A., Ebene 00, F. 81-1 29 00

Ausleihe: Heinrich Dörries, Ebene 00, F. 81-1 25 59/1 30 61

Fernleihe: Silke Fleck, Anja Pollmann, Ebene 00, Raum 22, F. 81-1 30 63

Lehrbuchsammlung: Ebene 00

Lesegeschosse: 01 Holger Wendler, Norbert Neuhausen, F. 81-1 47 08
02 Jolanta Kiszka, Anja Müller, F. 81-1 47 12
03 Marita Becker, Klaudia Rudolph, F. 81-1 47 13

Dezernat 5: Sondersammlungen

Dezernatsleiter: Prof. Dr. Heinz Finger, Ebene 01, Raum 21, F. 81-1 46 97
Handschriften: Prof. Dr. Heinz Finger, Ebene 01, Raum 21, F. 81-1 46 97;
Hildegard Schwickerath, Ebene 01, Raum 21, F. 81-1 35 23,
E-Mail: schwicke@ub.uni-duesseldorf.de;
Silvia Boochs, Ebene 01, Raum 21, F. 81-1 35 23,
E-Mail: boochs@ub.uni-duesseldorf.de
Abteilung Alte Drucke: Dr. Marianne Riethmüller, Ebene 01, Raum 73, F. 81-153 20,
E-Mail: rieth@ub.uni-duesseldorf.de; Rudolf Schmitt-Föllner, Ebene 01, Raum 60, F.
81-152 88; Manfred Neuber, Ebene 01, Raum 60, F. 81-152 57/52 87
Thomas-Mann-Sammlung: Dr. Frauke Bartelt, Ebene 01, Raum 72, F. 81-132 02,
E-Mail: bartelt@ub.uni-duesseldorf.de
Ausstellungen: Barbara Hell, Ebene ZG, Raum 83, F. 81-135 26, E-Mail: hell@ub.uni-
duesseldorf.de

Sonderlesesaal (Drucke des 15.–17. Jahrh., Rara, Thomas-Mann-Sammlung, AV-
Geräte): Ebene 01, Raum 60, F. 81-152 57. Es gelten besondere Öffnungszeiten.

Handschriften-Lesesaal: Ebene 01, Raum 21, F. 81-135 23. Es gelten besondere
Öffnungszeiten.

Dezernat 6: Dezentrale Einrichtungen

Dezernatsleiter: Dr. Gerd Bracht, Medizinische Abteilung, Klinikgelände, Geb. 17.13,
F. 81-1 92 51, E-mail: bracht@ub.uni-duesseldorf.de

Medizinische Abteilung, Klinikgelände, Gebäude 17.13:
Öffnungszeiten Mo.-Fr. 9–20, Sa. 9–13

Leiter: Dr. Gerd Bracht, Raum 1/2, F. 81-1 92 51,
E-Mail: bracht@ub.uni-duesseldorf.de
Vertreter: Hans-Peter Marmann, Raum 3, F. 81-1 92 61,
E-Mail: marmann@ub.uni-duesseldorf.de
Auskunft, Ausleihe, Katalog: F. 81-1 92 59, Fax 81-1 66 75
Einband: Raum 7/8, F. 81-1 92 56
Zeitschriften: Raum 5, F. 81-1 92 58

Fachbibliotheken:

Koordinierung: Dr. Gabriele Dreis, Ebene ZG, Raum 81, F. 81-1 52 24,
E-Mail: dreis@ub.uni-duesseldorf.de

Vertretung: Elke Kuckel, F. 81-1 29 33, E-Mail: Kuckel@ub.uni-duesseldorf.de

Öffnungszeiten s. gesonderte Kurzinformation

Anglistik: Rolf Berninghaus, Gebäude 23.21, Ebene 03, F. 81-1 29 67,
E-Mail: berningh@ub.uni-duesseldorf.de

Biologie/Chemie/Pharmazie: Ursula Stucke-Berger, Ursula Hagedorn,
Gebäude 26.21, Ebene 01, F. 81-1 28 82, E-Mail: stucke@ub.uni-duesseldorf.de,
hagedorn@ub.uni-duesseldorf.de

Erziehungswissenschaften/Psychologie: Hermann Groth, Gebäude 23.03, Ebene 02,
F. 81-1 20 36, E-Mail: groth@ub.uni-duesseldorf.de

Geowissenschaften/Mathematik/Physik: Beate Brauer, Gerda Decker, Sabine Hill,
Gebäude 25.22, Ebene 01, F. 81-1 21 59/1 35 41

Germanistik/Sprachwissenschaft, Jiddistik: Brigitta Ullrich, Gebäude 23.21,
Ebene 03, F. 81-1 29 52, E-Mail: ullrich@ub.uni-duesseldorf.de

Geschichte, Sozialwissenschaften, Medienwissenschaft: Elke Kuckel,
Gebäude 23.31 und 23.32, Ebene 03, F. 81-1 29 33,
E-Mail: kuckel@ub.uni-duesseldorf.de

Klassische Philologie: Mariana Trosdorff, Gebäude 23.21, Ebene 03, F 81-1 29 93,
E-Mail: trosdorff@ub.uni-duesseldorf.de

Ostasienwissenschaften: Geb. 23.21, Ebene 03, F. 81-1 29 67,

Philosophie: Ursina Haddad , Gebäude 23.21, Ebene 03, F. 81-1 29 16,
E-Mail: haddad@ub.uni-duesseldorf.de

Rechtswissenschaft: Helga Drako, Geb. 24.91, F. 81-1 14 41/2,
E-Mail: drako@ub.uni-duesseldorf.de

Romanistik: Ruth Joks, Gebäude 23.31, Ebene 03, F. 81-1 29 80,
E-Mail: joks@ub.uni-duesseldorf.de

Theoretische Medizin: Fritz Stieleke, Gebäude 22.21, Ebene U1, F. 81-1 27 51, E-
Mail: stieleke@ub.uni-duesseldorf.de

Universitätsrechenzentrum

Universitätsstraße 1, Gebäude 25.41, 40225 Düsseldorf

Direktor:

Ltd. Reg.-Direktor Prof. Dr. Jan Knop , F. 81-1 39 00

Sekretariat: Ursula Bach, Renate Schneider , F. 81-1 39 00, Fax 81-1 25 39
Ebene 02, Raum 02.37

Vertreter des Direktors: Dipl.-Math. Klaus Szymanski, F. 81-1 39 10

Benutzer-Service:

Anträge (CIP, HBF, WAP): Dipl.-Math. R. Valder, F. 81-139 26

Benutzerbüro: Karin Volle, Ebene 01, Raum 23, F. 81-1 39 28/29

Beratung: Ebene 00, Raum 53, F. 81-138 18

Anmeldung zu Veranstaltungen des URZ: Rosemarie Schwabe, Ebene 02,
Raum 31, F. 81-1 39 24

Angewandte Medizinische Informatik: RD Dr. Manfred Heydthausen, F. 81-1 38 10

Klausurauswertung: Dipl.-Ing. Gerd Kopczynski, F. 81-138 11

Multimedia: RD Dr. Manfred Heydthausen, F. 81-138 10,

Kerstin Michelsbacher, F. 81-139 04

Grafik: Dipl.-Ing. Ralph Hartmann, F. 81-139 15

Hochschulnetz: Dipl.-Math. Klaus Szymanski, F. 81-139 10

Mail-Server: Dipl.-Math. Bernd Cappel, F. 81-139 18

Electronic Publishing: RR Dipl.-Oec. Friedhelm Sowa, F. 81-139 20

Novell-Netze: Martin Brückers, F. 81-139 12

News-Server: Dipl.-Math. Elisabeth Dregger-Cappel, F. 81-139 17

Parallelrechner SGI: RR Dipl.-Math. Peter Schreiber, F. 81-139 13

PC-Betreuung: Martin Brückers, F. 81-139 12, Dipl.-Ing. Adeline Feder, F. 81-138 07

Software-Lizenzen: Heinz Lippert, F. 81-139 25

Statistik: RD Dr. Reinhart Willers, F. 81-139 27

UNIX-Rechner: Dipl.-Math. Elisabeth Dregger-Cappel, Dipl.-Ing. Ralph Hartmann,

F. 81-139 15, ORR Dipl.-Math. Helmut Schott, F. 81-139 22, RR Dipl.-Math. Peter

Schreiber, F. 81-139 13, RR Dipl.-Oec. Friedhelm Sowa, F. 81-139 20

Veranstaltungen des Rechenzentrums, Kurse: ORR'in Dipl.-Ing. Sanda Grätz,

F. 81-138 07

Windows NT: Dipl.-Ing. Gerd Kopczynski, F. 81-138 11, ORR Dipl.-Math. Robert

Monser, F. 81-139 07

WWW-Server: Dipl.-Math. Bernd Cappel, F. 81-139 18

Abteilung 1: DV-Infrastruktur

Leiter: Dipl.-Ing. Wilhelm Haverkamp, F. 81-139 11

Klaus Butzmühlen, F. 81-134 44, Werner Konrad, F. 81-134 44, Dipl.-Ing. Gerd

Kopczynski, F. 81-138 11, Dieter Merten, F. 81-134 44, Ekrem Türkoglu, F. 81-134 44

Abteilung 2: Betriebssysteme und Datenübertragungssysteme

Leiter: Dipl.-Math. Klaus Szymanski, F. 81-139 10

Dipl.-Math. Bernd Cappel, F. 81-139 18, Dipl.-Math. Elisabeth Dregger-Cappel,

F. 81-139 17, Slobodan Gavrić, F. 81-139 16, Angelika Asbeck, F. 81-139 18,

Norbert Krickl, F. 81-139 08, Dipl.-Math. Detlef Lannert, F. 81-139 05, Dipl.-Math.

Wolfgang R. Müller, F. 81-139 05

Abteilung 3: Anwendungsbetreuung Math.-Nat. Fakultät

Leiter: Dipl.-Math. Rudolf Valder, F. 81-139 26

Martin Brückers, F. 81-139 12, Dipl.-Ing. Adeline Feder, F. 81-138 07, ORR'in Dipl.-

Ing. Sanda Grätz, F. 81-138 07, Dipl.-Ing. Ralph Hartmann, F. 81-139 15, Heinz

Lippert, F. 81-139 25, ORR Dipl.-Math. Helmut Schott, F. 81-139 22, Dipl.-Math.

Bernd Schwarzkopf, F. 81-139 21, Karin Volle, F. 81-139 28/29, Marie-Luise Willems,

F. 81-119 73, RD Dr. Reinhart Willers, F. 81-139 27

Abteilung 4: Anwendungsbetreuung Bibliothek, Verwaltungen, Philosophische

Fakultät, Juristische Fakultät und Wirtschaftswissenschaftliche Fakultät

Leiter: RD Dr. Horst Stichtenoth, F. 81-139 09

Dipl.-Inf. Hannelore Loskill, F. 81-139 02, Michael Gutmann, M.A. F. 81-119 69,

RR'in Dipl.-Math. Katharina Messmer, F. 81-139 01, RR Dipl.-Math. Peter Schreiber,

F. 81-139 13, RR Dipl.-Oec. Friedhelm Sowa, F. 81-139 20

Abteilung 5: Anwendungsbetreuung Medizinische Fakultät, Multimedia

Leiter: RD Dr. Manfred Heydthausen, F. 81-138 10

Karin Monser, F. 81-146 86, ORR Dipl.-Math. Robert Monser, F. 81-139 07,

Bettina Ritter, F. 81-139 02, Kerstin Michelbacher, F. 81-139 04,

Dipl.-Chem. Harald Spiegel, F. 81-139 03, Dipl.-Inf. Karin Vehlhäber, F. 81-139 21

Sonstige Einrichtungen und Vereinigungen

Institut für Begabtenförderung der Konrad-Adenauer-Stiftung e. V.

Vertrauensdozent: Univ.-Prof. Dr. Manfred Grieshaber

Cusanus-Werk

Vertrauensdozent: Univ.-Prof. Dr. Norbert Henrichs

Deutsche Forschungsgemeinschaft

Vertrauensdozent: Univ.-Prof. Dr. Herwig Friedl

Studienstiftung des Deutschen Volkes

Vertrauensdozenten: Univ.-Prof. Dr. Hans-Georg Hartwig , Univ.-Prof. Dr. Volker Beeh, Univ.-Prof. Dr. Gernot Decker , Univ.-Prof. Dr. Ulrich Hadding

Friedrich-Ebert-Stiftung

Vertrauensdozent: Univ.-Prof. Dr. Michael Pohst

Friedrich-Naumann-Stiftung

Vertrauensdozent: Univ.-Prof. Dr. Uwe Baumann

Philosophischer Fakultätentag

Ständige Vertreter: Univ.-Prof. Dr. Wolfgang Rettig, Univ.-Prof. Dr. Therese Seidel

Mathematisch-Naturwissenschaftlicher Fakultätentag

Ständige Vertreter: Univ.-Prof. Dr. D. Schmid

Medizinischer Fakultätentag der Bundesrepublik Deutschland

Ständiger Vertreter: Univ.-Prof. Dr. Hans Reinauer

Hochschulverband

Vertreter der Ordinarien: em. Univ.-Prof. Dr. Herbert Theodor Brüster

Evangelisches Studienwerk e. V.

Vertrauensdozent: em. Univ.-Prof. Dr. Hans-Werner Schlipkötter

Otto-Benecke-Stiftung

Vertrauensdozent: N. N.

Graduierten-Kollegs an der Universität

Graduierten-Kolleg „Hochtemperatur-Plasmaphysik“

Sprecher: Univ.-Prof. Dr. K. H. Spatschek, Institut für Theoretische Physik I, F. 81-1 24 73, Sekretariat: F. 81-1 20 16, Telefax 81-1 51 94

Stellvertreter: Univ.-Prof. Dr. W. Kies, Institut für Experimentalphysik, F. 81-1 31 12

Mitglieder der Heinrich-Heine-Universität Düsseldorf:

Prof. Dr. G. Decker , Prof. Dr. W. Kies, Prof. Dr. H. Löwen, Prof. Dr. D. Meiners, Prof. Dr. F. Müller , Prof. Dr. E. Rebhan, Prof. Dr. Reiter, Prof. Dr. K. H. Spatschek, Prof. Dr. J. Uhlenbusch , Prof. Dr. G. H. Wolf

Mitglieder der Ruhr-Universität Bochum:

em. Prof. Dr. G. Ecker, Prof. Dr. H.-J. Kunze, em. Prof. K. Schindler, em. Prof. Dr. H. Schlüter, Prof. Dr. H. Soltwisch, Prof. Dr. K. Wiesemann, Prof. Dr. J. Winter , Prof. Dr. G. Wunner

Mitglieder der Universität Gesamthochschule Essen:

Prof. Dr. H. F. Döbele, Prof. Dr. D. von der Linde

Mitglieder des Forschungszentrums Jülich GmbH:

Dr. U. Samm, Prof. Dr. G. H. Wolf

Mitglied der Bergischen Universität Wuppertal:

Prof. Dr. J. Engemann

Stipendiatinnen/Stipendiaten-Vertretung:

Th. Denner, O. Herzog

Graduierten-Kolleg – „Molekulare Physiologie: Stoff- und Energieumwandlung“

Sprecher: Prof. Dr. Manfred K. Grieshaber, Institut für Zoophysiologie, F. 81-1 49 90

Stellvertreter: Prof. Dr. Peter Westhoff, Institut für Entwicklungs- und Molekularbiologie der Pflanzen, F. 81-1 26 21

Mitglieder: Prof. Dr. August-Wilhelm Alfermann, Dr. Alfred Holzwarth, Prof. Dr. Wolfgang Kläui, Prof. Dr. Reinhard Krämer, Prof. Dr. Hermann Sahn, Prof. Dr. Heinrich Strotmann, Prof. Dr. Hanns Weiss , Prof. Dr. Günter Wulff

Sprecher der Stipendiatinnen und Stipendiaten:

Janet Burscheidt, Institut für Entwicklungs- und Molekularbiologie der Pflanzen, F. 81-1 43 68

Graduierten-Kolleg – „Pathologische Prozesse des Nervensystems: Vom Gen zum Verhalten“

(homepage: <http://www.uni-duesseldorf.de/Neuro-Kolleg>)

Sprecher: Univ.-Prof. Dr. Heiko J. Luhmann, Institut für Neurophysiologie,
F. 81-1 26 16

Stellvertreter: Univ.-Prof. Dr. Otto W. Witte, Neurologische Klinik, Tel. 81-1 89 77

Mitglieder: PD Dr. H. G. Fischer, Prof. Dr. H. L. Haas, Prof. Dr. J. Huston,
Prof. Dr. H. L. Luhmann, Prof. Dr. H. W. Müller, Prof. Dr. D. Riesner,
Prof. Dr. W. R. Schlue, PD Dr. R. K. W. Schwarting, PD Dr. M. Siebler,
Prof. Dr. H. Sies, PD Dr. C. C. Stichel-Gunkel, Prof. Dr. G. Stoll,
Prof. Dr. O. W. Witte, Prof. Dr. K. Zilles

Sprecher der Stipendiatinnen und Stipendiaten:

Jens Schell, Institut für Physikalische Biologie, Tel. 81-1 47 03

Graduierten-Kolleg „Toxikologie und Umwelthygiene“

siehe Seite 94

Hochschullehrervereinigung an der Heinrich-Heine-Universität Düsseldorf e. V.

(vormals: Dozentenvereinigung)

Vorsitzender:

Prof. Dr. Hein Hoebink, Historisches Seminar

Stellv. Vorsitzender:

Prof. Dr. Nikolaus Kühn-Velten, Diabetes-Forschungsinstitut, Abteilung Klinische
Biochemie, Auf'm Hennekamp 65, 40225 Düsseldorf

Weitere Vorstandsmitglieder:

Vertreter der Medizinischen Fakultät:

Univ.-Prof. Dr. Andreas Scheid, Institut für Medizinische Mikrobiologie und Virologie

Schriftführer: Univ.-Prof. Dr. Volker Thämer, Physiologisches Institut

Wirtschaftswissenschaftliche Gesellschaft Düsseldorf e. V. (WiGeD)

Vorsitzende des Vorstandes:

Frau Dipl.-Kff. Hildegard Müller

Schatzmeister:

Herr Dipl.-Kfm. Mark Friedrich

Schriftführerin und Geschäftsstelle: Frau Dipl.-Kff. Gudrun Thom, Lehrstuhl für
Betriebswirtschaftslehre, insb. Unternehmensführung
Universitätsstraße 1, 40225 Düsseldorf
Tel. 81-15197, Fax 81-15164

Ziele der Gesellschaft sind die Förderung der Forschung und Lehre an der
Wirtschaftswissenschaftlichen Fakultät der Heinrich-Heine-Universität sowie die
Förderung des Kontaktes und des Erfahrungsaustausches zwischen den Absol-
ventinnen; den Studentinnen, dem Lehrkörper der Fakultät und Vertreterinnen der
Wirtschaftspraxis.

Wissenschaftliche Mitarbeiterinnen und Mitarbeiter

Sprecher/innen der Wissenschaftlichen Mitarbeiterinnen und Mitarbeiter:

Akad. Oberrätin Dr. Hildegard Hammer, Institut für Angewandte Physik, F. 81-1 25 92

Wiss. Ang. Dr. Alfons Hugger, Westdeutsche Kieferklinik, F. 81-1 81 58

Wiss. Ang. Dr. Ariane Neuhaus-Koch, Germanistisches Seminar, F. 81-1 48 28

Vertretung der Landesassistentenkonferenz NRW:

Akad. Oberrätin Dr. Hildegard Hammer, Institut für Angewandte Physik

Wiss. Ass. Dr. Renate Deinzer, Med. Psychologie

Vertretung in den Fakultätsräten:

B. Lander, Dr. P. Wastl, B. Rudolf, M. Deiters, Dr. St. Loer, Dr. A. Hugger,
Dr. J. Schumann, Dr. B. Wischgoll, D. Hoßfeld, B. Liman

Studierendenschaft

Universitätsstraße 1, 40225 Düsseldorf, Gebäude 21.12 (Studierendenhaus)
Geschäftszeit: Montag bis Freitag 10–15 Uhr

Studierendenparlament (SP)

Das SP ist nach UG (Universitätsgesetz) das oberste beschließende Organ der Studierendenschaft. Es wird einmal im Jahr von allen Studierenden gewählt.

Präsidium:

Präsidentin: Ruth Wucherpfennig

stellv. Präsident: Jan Beyersmann

Allgemeiner Studierendenausschuß (AStA)

Der AStA (Allgemeiner Studierendenausschuß) wird vom Studierendenparlament (SP) auf ein Jahr gewählt und ist das höchste ausführende Organ der Verfaßten Studierendenschaft. Er vertritt die Gesamtheit der Studierenden im Rahmen der gesetzlichen und satzungsmäßigen Befugnisse und ist auch für die Unterstützung jedes einzelnen Studierenden zuständig. Er wirkt mit bei der Studierendenförderung, sorgt für soziale Selbsthilfe, nimmt die hochschulpolitischen Interessen der Studierenden wahr und soll zur Förderung der politischen Bildung beitragen. Er unterhält internationale Studierendenbeziehungen, organisiert kulturelle Veranstaltungen und sorgt für ein Sportprogramm.

AStA-Sprechstunden:	Mo. bis Fr. 12–14 Uhr
AStA-Vorsitzender:	Andreas Meske, F. 81-13172
Stellv. Vorsitzende:	Ann Lecker, Stellv. F. 81-13172
Sekretariat:	Christel Rosenkranz, F. 81-13281, Mo.–Fr. 11.00–13.30 und 14.00–15.00
Öffentlichkeitsreferat:	Katrin Bieck, Duke Erdmann, Jessica Waldeyer, F. 81-13290
Kulturreferat:	Kristin Diehle, Jan Singer, Vesna Vujević, F. 81-14677
Sportreferat:	siehe Seite 80
Fachschaftsreferat:	Anja Gersdorf, Micha Stange, Helena Konrad, Daniel Felber, Thomas Jörgens, F. 81-13284
Frauenreferat:	Heike Deichsel, F. 81-15227
*Lesbenreferat:	N.N., F. 81-15227
Sozialreferat:	Karin Voß, Anca-Maria Bodogae, Alexander Jelineck, F. 81-13283
Buchladen:	Nadja Creutz, Ulrich Rummel, F. 81-14010
*Schwulenreferat:	Christian Wenzel, Ammon Choi, F. 81-15283
Beauftragter für behinderte Studierende:	siehe Seite 46
AusländerInnenreferat:	Maria Piloridou, Rumiye Vapur, Ilias Papadopoulos, F. 81-14930
Finanzreferat:	Alexander A. Rolle, F. 81-13273
Ökologiereferat:	Kristina Ehlert, Bianca Lißner, F. 81-13282
Druckerei:	Tupper Allmann, F. 81-13272
Referat für Multikultur:	Yilmaz Ersahin, Hümeyra Saglam, F. 81-13280

* Die Benennung erfolgte auf ausdrücklichen Wunsch des Allgemeinen Studierendenausschusses

Studierendengemeinden

Katholische Hochschulgemeinde

Wir sind eine christliche **Gemeinde** von Studierenden aller Fakultäten der Universität und der anderen Düsseldorfer Hochschulen sowie vieler Berufstätiger. Wir bieten Raum für individuelle Entfaltung und persönliche Kontakte. Sonntags um 19 Uhr treffen wir uns zum Gottesdienst, darüber hinaus zu einer Vielzahl von Aktivitäten.

Im **Akademischen Forum** im Carl-Sonnenschein-Haus finden zahlreiche Bildungsveranstaltungen zu aktuellen Themen aus Hochschule, Kirche, Gesellschaft und Kultur statt.

Das **Geistliche Zentrum** im Carl-Sonnenschein-Haus macht Angebote in den Bereichen Gottesdienst, Selbsterfahrung und geistliche Begleitung.

Ausführliche Programme erscheinen jeweils zu Beginn der Vorlesungszeit und werden auch an der Universität verteilt.

Weitere Informationen und Programmbestellung:

Carl-Sonnenschein-Haus, Brinckmannstraße 15, 40225 Düsseldorf
Telefon 9 34 92-0, Telefax 9 34 92-13, E-Mail: khg@rz.uni-duesseldorf.de

Hochschulpfarrer Wilfried Schumacher

Referenten in der Hochschulpastoral: Hans Maes, Rüdiger Kerls-Kreß

Sekretariat: Mo. bis Fr. 8.30 bis 12.30 Uhr, Mo., Di., Do. 13.30 bis 16.30 Uhr

Evangelische Studentinnen- und Studentengemeinde

Witzelstr. 76, 40225 Düsseldorf, F. 343999 oder 346268 (u. Fax)

Studierende, Lehrende und Angehörige der Hochschulen in Düsseldorf laden wir zu uns ein.

Bei uns könnt Ihr Euch in freundlicher Atmosphäre treffen und abschalten. Aber auch zum Mitmachen bieten wir Arbeitskreise und Veranstaltungen zu verschiedenen Themen an.

Und: Ihr könnt unser Angebot auch mitgestalten!

In diesem Sinne verstehen wir uns als „Kirche an der Hochschule“: die in vielen Punkten etwas anders ist als die Kirche am Ort.

Wer mehr wissen will, erfährt es aus unserem Semesterangebot, das ab Vorlesungsbeginn bei uns erhältlich ist.

Öffnungszeiten:	Montag-Donnerstag 9.30–13.00 Uhr, 17.00–20.00 Uhr
Martin Prang – Studierendenpfarrer – (Universität)	Sprechzeiten: dienstags 17.00–18.00, Geb. 21.01, Teestube donnerstags 16.30–17.30
Christof Weires – Studierendenpfarrer – (Fachhochschule)	Sprechzeiten: montags 14.00–15.30 (FH-Raum H 57) dienstags 10.30–12.00
Renate Dörner – Sozialarbeiterin –	Sprechzeiten: montags 9.30–11.00 dienstags 17.00–18.30
Jürgen Kamenschek – Sekretär –	Bürozeiten: montags-mittwochs 10.00–13.00 Uhr donnerstags 17.00–20.00 Uhr

Aufgabenstellung des Studentenwerks

Dem Studentenwerk Düsseldorf obliegt die soziale, wirtschaftliche, gesundheitliche und kulturelle Förderung der Studierenden an den vier Düsseldorfer Hochschulen und der Fachhochschule Niederrhein mit den Standorten Krefeld und Mönchengladbach. Zu diesem Zweck bewirtschaftet das Studentenwerk Mensen und Cafeterien, unterhält Wohnheime, vollzieht das Bundesausbildungsförderungsgesetz (BAföG), vergibt Studienabschlußdarlehen, bietet speziellen Versicherungsschutz, hilft in Konfliktsituationen durch eine Sozialberatung u.a.m. Im Zusammenwirken mit den Hochschulen und Hochschulstädten trägt das Studentenwerk wesentlich zur Verbesserung der Rahmenbedingungen für ein Hochschulstudium bei und beteiligt sich an der Gestaltung des Lebensraums Hochschule.

Das Studentenwerk ist eine rechtlich selbständige, landesunmittelbare Einrichtung, seine Wirtschaftsführung richtet sich nach kaufmännischen Grundsätzen, es ist gemeinnützig tätig. Sozialauftrag, Zuständigkeit der Organe des Studentenwerks sind gesetzlich festgelegt. Die rechtliche Grundlage für die Arbeit des Studentenwerks beruht auf dem „Gesetz über die Studentenwerke im Lande Nordrhein-Westfalen“ vom 27. Februar 1974, zuletzt geändert durch Gesetz vom 14. Dezember 1993. Die geltende Satzung des Studentenwerks wurde vom Verwaltungsrat am 30. Juni 1994 beschlossen.

Das Studentenwerk finanziert seine Ausgaben zu einem wesentlichen Teil aus eigenen Einnahmen, wie Wohnheimmieten oder Verkaufserlöse aus den Verpflegungsbetrieben. Der Finanzierung der gesetzlichen Aufgaben dienen ebenso der Landeszuschuß und der Sozialbeitrag der Studierenden. Dieser Solidarbeitrag wird bei der Einschreibung oder Rückmeldung von der Hochschule für das Studentenwerk erhoben, er beträgt auf Grund der Beitragsordnung derzeit DM 62,50 pro Semester.

Organe:

Verwaltungsrat:

Vorsitzende: Eva Maria Hartings

Verwaltungsausschuß:

Vorsitzende: Eva Maria Hartings

Geschäftsführer:

Dipl.-Kaufmann Manfred Losen

Verwaltungsrat:

Vertretung der Studierenden:

Ehlert, Kristina

Heinrich-Heine Universität Düsseldorf

Meske, Andreas

Heinrich-Heine Universität Düsseldorf

Sommerfeldt, Christine

Kunstakademie Düsseldorf

Schulte, Florian

Robert-Schumann-Hochschule

Adloff, Markus

Fachhochschule Düsseldorf

Utzenrath, Sonja

Fachhochschule Niederrhein

Karaca, Derya

Fachhochschule Niederrhein

Vertretung der anderen Mitglieder der Hochschulen:

Rettig, Univ.-Prof., Dr. Wolfgang

Heinrich-Heine-Universität Düsseldorf

Hilmes, Professor, Helmut

Fachhochschule Düsseldorf

Mayer, Dieter

Fachhochschule Niederrhein

Jörres, Rolf

Kunstakademie Düsseldorf

Stadler, Frank (beratendes Mitglied)

Robert-Schumann-Hochschule

Studentenwerksbedienstete:

Edelmann, Sieghart

Zimmermann, Axel

Persönlichkeit des öffentlichen Lebens:

Eva Maria Hartings

Hochschulkanzler:

Lutter, Dr., Harald, Kanzler der Fachhochschule Düsseldorf

Verwaltungsausschuß:

Hartings, Eva Maria

Leiterin des Frauenbüros
der Landeshauptstadt Düsseldorf
- Vorsitzende -

Lutter, Dr., Harald
Hilmes, Professor, Helmut
Meske, Andreas
Sommerfeldt, Christine
Edelmann, Sieghart

Kanzler der Fachhochschule Düsseldorf
Fachhochschule Düsseldorf
Heinrich-Heine-Universität Düsseldorf
Kunstakademie Düsseldorf
Studentenwerk Düsseldorf

1

Personalrat des Studentenwerks Düsseldorf:

Gebäude 21.11-F, 81-1 32 92/1 33 29

Personalratsvorsitzender: Axel Zimmermann

Arbeitsbereiche

Die Hauptverwaltung des Studentenwerks befindet sich im Gebäude 21.12,
Universitätsstraße 1

Geschäftszeit: montags bis freitags von 9.00-12.00 Uhr

Kassenstunden: montags bis freitags von 9.30-12.00 Uhr

Geschäftsführer

Dipl.-Kfm. Manfred Losen, Ebene 02, Raum 07, F. 81-1 32 98

Vertreter des Geschäftsführers

Heinz Wahl, Ebene 02, Raum 09, F. 81-1 32 70

Sekretariat

Astrid Lindner-Pfahl, Ebene 02, Raum 08, F. 81-1 32 98

Personalwesen/Hauptverwaltung

Leiter: Heinz Wahl, Ebene 02, Raum 09, F. 81-1 32 70

Rechnungswesen

Leiter: Dipl.-Betriebsw. Michael Wußmann, Ebene 01, Raum 07,
F. 81-1 32 95

Studierendenwohnheime

Leiter: Assessor Heinrich Röhrs, Raum 01.05, F. 81-1 32 87, Fax 81-1 32 87
D2 01 72-2 02 62 57

Studentische Wohnungsvermittlung

Wohnheime/Privatzimmer/sozial geförderter Wohnraum

Information und Beratung, Ausgabe und Annahme von Wohnheimanträgen:

Frau Nowack, Raum 01.06, F. 81-1 32 89

Sprechzeiten: montags bis freitags von 9.00-12.00, donnerstags 14.00-16.00 Uhr

Vermietung:

Sprechzeiten: montags und donnerstags von 9.00-12.00 Uhr

Frau Heise, Raum 01.13, F. 81-1 41 17

Wohnheime:

D - Bittweg 107-111	mit	30 Einzelappartements
D - Bittweg 107-111	mit	6 Großraumappartements
D - Bittweg 107-111	mit	6 Zweiraumwohnungen
D - Bittweg 107-111	mit	18 Dreiraumwohnungen
D - Bittweg 124	mit	120 Doppelappartements

D	- Gurlittstraße 14+18	mit	211 Einzelappartements
D	- Gurlittstraße 16	mit	8 Einzelappartements
D	- Gurlittstraße 16	mit	32 Zweiraumwohnungen
D	- Strümpellstraße 6	mit	40 Einzelzimmern
D	- Strümpellstraße 6 (mod.)	mit	8 Vierraumwohnungen
D	- Strümpellstraße 6 (mod.)	mit	14 Doppelappartements
D	- Strümpellstraße 6/Bittweg 1	mit	190 Einzelzimmern

Frau Nigetiet, Raum 01.12, F. 81-1 2364

Wohnheim:

D	- Kaiserswerther Str. 288-294	mit	16 Vierraumwohnungen
D	- Strümpellstraße 4	mit	1 Einzelappartement
D	- Strümpellstraße 4	mit	22 Zweiraumwohnungen
D	- Strümpellstraße 4	mit	8 Vierraumwohnungen
D	- Strümpellstraße 4	mit	2 Zweiraumateliers
KR	- Vennfelder Straße 10	mit	246 Einzelzimmern
MG	- Hubertusstraße 149	mit	246 Einzelzimmern
MG	- Hubertusstraße 149	mit	3 Einzelappartements
MG	- Hubertusstraße 149	mit	3 Dreiraumwohnungen
D	- Universitätsstraße 66-70	mit	3 Einzelapp. (Gästezimmer)
D	- Universitätsstraße 66-70	mit	4 Zweiraumwohnungen (Gästezimmer)
D	- Universitätsstraße 66-70	mit	3 Dreiraumwohnungen (Gästezimmer)

Frau Offelder, Raum 01.11, F. 81-1 3376

Wohnheime:

D	- Brinckmannstraße 13-13b, 17-17b	mit	448 Einzelappartements
D	- Brinckmannstraße 13-13b, 17-17b	mit	20 Zweiraumwohnungen
D	- Otto-Hahn-Straße 108-118	mit	2 Einzelappartements
D	- Otto-Hahn-Straße 108-118	mit	53 Doppelappartements
D	- Otto-Hahn-Straße 108-118	mit	34 Dreiraumwohnungen
D	- Otto-Hahn-Straße 108-118	mit	2 behindertengerechte Dreiraumwohnungen

Frau Schröter, Raum 01.15, F. 81-1 3287, Fax 81-1 3286

Wohnheim:

D	- Universitätsstraße 1	mit	414 Einzelappartements
---	------------------------	-----	------------------------

Frau Stiller, Raum 01.14, F. 81-1 3340

Wohnheim:

D	- Universitätsstraße 60-82	mit	60 Einzelappartements
D	- Universitätsstraße 60-82	mit	53 Zweiraumwohnungen
D	- Universitätsstraße 60-82	mit	66 Dreiraumwohnungen

Aufnahmeanträge für die Wohnheime sind beim Studentenwerk Düsseldorf, Abt. Wohnheimverwaltung, anzufordern bzw. befinden sich im Foyer der Universitätsmensa. Diese sind vollständig ausgefüllt mit Paßfoto und Immatrikulationsbescheinigung bei der Wohnheimverwaltung des Studentenwerks einzureichen. Private Zimmer- und Wohnungsangebote befinden sich ebenfalls im Mensa-Foyer.

Verpflegungsbetriebe

Leiter: Sieghart Edelmann, Gebäude 21.11, Raum 24, F. 81-13325

Folgende Mensen und Essensausgabestellen stehen zur Verfügung:

Auf dem Campus:

Zentralmensa

Gebäude 21.11

Restaurant

Gebäude 21.11

Essensausgabe-Süd

Gebäude 25.22

Eiskellerstraße

Mensa Kunstakademie Düsseldorf

Georg-Glock-Straße

Mensa Fachhochschule Düsseldorf

Krefeld, Frankenring

Mensa Fachhochschule Niederrhein

Krefeld, Reinartzstraße

Mensa Fachhochschule Niederrhein

Mönchengladbach, Rheydter Str.

Mensa Fachhochschule Niederrhein

Essensausgabe während des Semesters: montags-freitags von 11.30–14.15 Uhr

Essensausgabe während der Semesterferien: montags–freitags von 12.00–14.00 Uhr

Der Verkauf und die Aufwertung der MENSACARD erfolgt in den Mensen.

Gebäude und Öffnungszeiten der Cafeterien:

		während des Semesters	Semesterferien
Mensa-Café	Geb. 21.11	Mo.–Do. 8.00–15.00	8.00–15.00 Uhr
		Fr. 8.00–14.00	8.00–14.00 Uhr
Cafeteria (Phil.)	Geb. 23.01	Mo.–Do. 8.00–17.00	8.00–15.30 Uhr
		Fr. 8.00–15.00	8.00–14.00 Uhr
Cafeteria (Med.)	Geb. 22.02	Mo.–Do. 8.00–15.00	8.00–15.00 Uhr
		Fr. 8.00–14.00	8.00–14.00 Uhr
Cafeteria (Math.-Nat.)	Geb. 25.31	Mo.–Do. 8.00–17.00	8.00–15.30 Uhr
		Fr. 8.00–15.00	8.00–14.00 Uhr
Cafeteria FB'e Soz. Arb./Päd.	Geb. 24.21	Mo.–Do. 8.30–14.15	8.30–14.00 Uhr
		Fr. 8.30–12.00	8.30–12.00 Uhr

Ausbildungsförderung (BAföG)

Leiterin: Monika Zerbin, Gebäude 23.11, Ebene 01, Sammelnummer 81-133 81

Außenstelle Krefeld, Frankenring 20, F. 0 21 51-77 79 09

Außenstelle Mönchengladbach, Pescher Straße 237, F. 0 21 61-43776

Öffnungszeiten: montags und donnerstags von 9.00 bis 13.00 Uhr.

Eine allgemeine Beratung zum Bundesausbildungsförderungsgesetz kann täglich im Info-Büro der Abteilung Ausbildungsförderung in der Zeit von 9.00 bis 12.00 Uhr und dienstags von 13.00 bis 15.00 Uhr in Anspruch genommen werden.

Die Antragsunterlagen zum BAFöG liegen abholbereit in der Abteilung Ausbildungsförderung – Gebäude 23.11 – aus, eine Zusendung durch die Post erfolgt nur in Ausnahmefällen. Die Einreichung der Formblätter sollte möglichst persönlich beim zuständigen Sachbearbeiter der Abteilung erfolgen. Die Mitarbeiter/innen geben gerne eine fachgerechte Beratung und Hilfeleistung beim Ausfüllen der Vordrucke. Anträge auf Weiterförderung sind – möglichst vollständig – jeweils 2 Monate vor Auslaufen des Bewilligungszeitraumes zu stellen, um eine Anschlußzahlung nicht zu gefährden. Ein wichtiger Hinweis: Ausbildungsförderung wird weiterhin innerhalb der Regelstudienzeit je zur Hälfte in Form von Zuschuß und unverzinslichen Darlehen gewährt; Bankdarlehen nur in bestimmten Ausnahmefällen. Der Anspruch auf Ausbildungsförderung sollte unbedingt mit einer Antragstellung geprüft werden.

Die ratenweise Rückzahlung des unverzinslichen Darlehenanteils wird 5 Jahre nach dem Ende Ihrer Förderungshöchstdauer (Regelstudienzeit) erwartet, in bestimmten Fällen ist ein Teilerlaß des Darlehens möglich.

DAKA – Studiendarlehen

Die Darlehnskasse – DAKA e. V. – der Studentenwerke im Land Nordrhein-Westfalen hat die Aufgabe, Studiendarlehen an Studierende zu vergeben, die während der Studienabschlußphase in eine finanzielle Notlage gekommen sind und den Nachweis über einen ordnungsgemäßen Verlauf des Studiums führen können. Die Darlehensmittel sind zinslos, eine selbstschuldnerische Bürgschaft ist zu stellen.

Das Studentenwerk Düsseldorf schließt mit dem studentischen Darlehensnehmer einen Darlehensvertrag, die Auszahlung der Mittel erfolgt durch die Darlehenskasse mit Sitz in Köln. Die monatliche Höchstförderung beträgt derzeit DM 1000,00 sie wird individuell auf die Bedürfnisse des Auszubildenden abgestellt und wird für längstens zwölf Monate gewährt.

Anträge auf DAKA-Darlehen sind an das BAföG-Amt zu richten.

Deutsch-Französischer Sozialausweis

Der Ausweis berechtigt, die Leistungen der französischen Studentenwerke in Anspruch zu nehmen – z. B. während einer Reise in die Semesterferien, der Studentenausweis allein genügt hier nicht. Er gilt für ein Jahr und kostet DM 3,-.

Die Broschüre „Reiseinformationen der Studentenwerke in Frankreich“ enthält wichtige Informationen zur Vorbereitung einer Reise nach Frankreich, Wissenswertes über das Land sowie die Adressen der französischen Studentenwerke und deren Einrichtungen. Sie ist zum Preise von DM 2,00 zu beziehen. Für diesen Ausweis ist ein Paßbild und die Immatrikulationsbescheinigung erforderlich.

Die Ausstellung des Ausweises erfolgt an der Kasse des Studentenwerks, Gebäude 21.12, Ebene 01, Raum 03, F. 81-1 33 15 (täglich von 9.30–12.00 Uhr).

Unfallversicherung

Aufgrund des Sozialbeitrages besteht für alle immatrikulierten Studierenden der Universität neben der gesetzlichen Unfallversicherung für Schüler/innen und Studierende auch für Unfälle im privaten Bereich eine Kollektiv-Gruppen-Unfallversicherung für die Risiken Tod und Invalidität mit einer Versicherungssumme von DM 80 000,00 für Invalidität und DM 8200,00 im Todesfall.

Nähere Auskünfte und Ansprechpartnerin bei der Erstattung von Unfallanzeigen, Frau A. Lindner-Pfahl, Gebäude 21.12, Ebene 02, Raum 08, F. 81-1 32 98.

Krankenversicherung für ausländische Studierende und Sprachschüler

Das Deutsche Studentenwerk e. V. in Bonn (DSW) hat in Zusammenarbeit mit dem UNION Versicherungsdienst GmbH ein Krankenversicherungskonzept für ausländische Studierende und Teilnehmer an studienvorbereitenden Sprachkursen sowie deren Familienangehörigen entwickelt. Versicherbar sind die genannten Personen bis zur Vollendung des 35. Lebensjahres. Der Versicherungsschutz kann zunächst für ein Jahr abgeschlossen und danach durch Abschluß eines neuen Vertrages verlängert werden. Die Höchstversicherungsdauer beträgt fünf Jahre.

Der Versicherungsschutz wird von der VICTORIA Krankenversicherung AG, Hans-Böckler-Straße 36, 40198 Düsseldorf gewährleistet.

Der Versicherungsschutz stellt auf die tatsächlichen Bedürfnisse von ausländischen Studierenden ab, die sich nur vorübergehend in Deutschland aufhalten. Bei dieser Krankenversicherung handelt es sich um eine Grundversorgung zu vergleichsweise günstigen Beitragssätzen. Die verbindlichen Regelungen ergeben sich aus den Versicherungsbedingungen und dem Tarif ASD in der Fassung vom 12.06.1996. Die Broschüre ist erhältlich bei Frau A. Lindner-Pfahl, Gebäude 21.12, Ebene 02, Raum 08, F. 81-1 32 98.

Sozialberatungsstelle für Studierende

Um eine bessere Betreuung der Studierenden gerade auch in besonderen Einzelfällen zu gewährleisten, hat das Studentenwerk Düsseldorf 1995 eine Sozialberatungsstelle für Studierende eingerichtet.

Die kostenlose Sozialberatung für studentische Zielgruppen, wie z. B. Studierende mit Kindern, ausländische Studierende, behinderte Studierende und in finanzielle Not geratene Studierende, soll das Beratungsanliegen klären und Wege zur Lösung der persönlichen, sozialen und wirtschaftlichen Probleme der Ratsuchenden erarbeiten. Die Vertraulichkeit der Gespräche ist sichergestellt.

Zielvorstellung dieses Beratungsangebotes ist es, in einer scheinbar festgefahrenen Situation vermittelnd tätig zu werden und zur Lösung akuter Probleme des Studienalltags beizutragen.

Ansprechpartner ist der Dipl.-Soz. Arb. Hermann Traue, **Gebäude 21.12, Raum 01.02, Telefon (02 11) 81-1 53 41. Sprechzeiten Mo., Mi., Do. 9.00 bis 12.00 Uhr und zusätzlich Do. 15.00 bis 18.00 Uhr, außerdem nach Vereinbarung.**

Zimmernachweis

Zimmernachweis erfolgt durch:

1. Studentenwerk Düsseldorf, F. 81-13289, Mo. bis Do. von 9.00 bis 12.00 Uhr
2. Internationales Studierendenwohnheim des Vereins „Regenbogen e. V., Kopernikusstraße 78, F. 34 81 81.
3. Ev Studierendenwohnheim, Witzelstraße 76, F. 34 70 25
4. Ev Studierendenwohnheim, Graf-Recke-Straße 209, F. 6 80 30 80.
5. Amt für Wohnungswesen der Stadt Düsseldorf, Brinckmannstraße 5, Tel. 899-1
6. Aachener Wohnungsbaugesellschaft (Ehepaar-Wohnheim), Gurlittstraße 8-10, 40223 Düsseldorf.

Zusatz:

Die Stadt Düsseldorf, die Heinrich-Heine-Universität und das Studentenwerk Düsseldorf bemühen sich im Rahmen gemeinsamer Programme um die Gewinnung privaten studentischen Wohnraums. Um ein genaues Bild über den studentischen Wohnraumbedarf zu erhalten, führt die Stadt Düsseldorf eine Wohnbedarfsstatistik.

Wohnungssuchende Studentinnen und Studenten werden gebeten, dem Wohnungsamt der Stadt Düsseldorf ihren Bedarf mitzuteilen:

Amt für Wohnungswesen der Stadt Düsseldorf (siehe oben)

Im Rahmen seiner Möglichkeiten vermittelt das Studentenwerk Düsseldorf Wohnplätze und Privatzimmer (siehe Seite 57).

Gesellschaft von Freunden und Förderern der Heinrich-Heine-Universität Düsseldorf e. V.

Konto Nr. 1 780 204	Commerzbank AG, Düsseldorf (BLZ 300 400 00)
Konto Nr. 1 965 375	Deutsche Bank AG, Düsseldorf (BLZ 300 700 10)
Konto Nr. 10 170 009	Stadt-Sparkasse Düsseldorf (BLZ 300 501 10)
Konto Nr. 1 214-012	Trinkhaus & Burkhardt KG a A, Düsseldorf (BLZ 300 308 80)
Konto Nr. 6 504 914	Westdeutsche Landesbank Girozentrale, Düsseldorf (BLZ 300 500 00)

Ehrenpräsident: Dr. jur. Wolfgang Glatzel, Ehrensator der Heinrich-Heine-Universität Düsseldorf

Ehrenmitglieder: em. Univ.-Prof. Dr. rer. nat. Leonhard Birkofer
Dr. med. Erna Eckstein-Schlossmann, Ehrensatorin der Heinrich-Heine-Universität, Düsseldorf
em. Univ.-Prof. Dr. med. Karl Kremer
em. Univ.-Prof. Dr. rer. nat. Heinz-Helmut Perkampus
em. Univ.-Prof. Dr. phil. Hubertus Schulte-Herbrüggen
em. Univ.-Prof. Dr. med. Wolfgang Staib
Dr. Adolf Thomae

Vorstand:

Präsident: Rolf Schwarz-Schütte, Ehrenpräsident der Industrie- und Handelskammer zu Düsseldorf, Ehrensator der Heinrich-Heine-Universität Düsseldorf

Stellvertreter: Univ.-Prof. Dr. phil. DLitt h.c. Gert Kaiser, Rektor der Heinrich-Heine-Universität Düsseldorf



- Stellvertreter:** Friedel Neuber, Vorsitzender des Vorstandes der Westdeutschen Landesbank Girozentrale, Düsseldorf, Ehrensenator der Heinrich-Heine-Universität Düsseldorf
- Schatzmeister:** Götz Knappertsbusch, Düsseldorf
- Schriftführer:** Bernd Hebbering, Düsseldorf
- Weitere Mitglieder:** Dr. Joachim Funk, Vors. des Vorstandes der Mannesmann AG
 Univ.-Prof. Dr. med. Ulrich Hadding, Leiter des Instituts für Medizinische Mikrobiologie und Virologie
 Univ.-Prof. Dr. phil. Hansgeorg Molitor, Abteilung für Neuere Landesgeschichte des Historischen Seminars
 em. Univ.-Prof. Dr. med. Georg Strohmeyer, Klinik für Gastroenterologie der Medizinischen Klinik und Poliklinik
 Univ.-Prof. Dr. rer. pol. H. Jörg Thieme, Lehrstuhl für Volkswirtschaftslehre
 Univ.-Prof. Dr. Günter Willuhn, Leiter des Instituts für Pharmazeutische Biologie
 Dr. Hans-Dietrich Winkhaus, Vorsitzender der Geschäftsführung der Henkel KGaA, Düsseldorf
- Geschäftsführer:** Dipl.-Volksw. Othmar Kalthoff, stellv. Hauptgeschäftsführer der Industrie- und Handelskammer zu Düsseldorf
- Geschäftsstelle:** Ernst-Schneider-Platz 1, 40212 Düsseldorf
 Telefon: 02 11/35 57 341, Telefax 02 11/35 57 340

Freundeskreis Botanischer Garten der Heinrich-Heine-Universität Düsseldorf e.V.

Konto-Nr. 300192 77 bei der Sparkasse Düsseldorf

Vorsitzender:

Univ.-Prof. Dr. rer. nat. Günter Willuhn, Direktor des Instituts für Pharmazeutische Biologie

Stellvertreter:

Univ.-Prof. Dr. rer. nat. Hans Martin Jahns, Direktor des Botanischen Gartens und Botanischen Instituts

Univ.-Prof. Dr. rer. nat. Rainer Lösch, Institut für ökologische Pflanzenphysiologie Geobotanik

Schatzmeister:

Dipl.-Pädagoge Wolfgang Froese, Stadt.-Verw. R. im VHS-Dienst

Schriftführer:

Dipl.-Ing. Gerd Eggers

Beirat:

Walter Bergs

Anschrift:

Universitätsstr. 1, 40225 Düsseldorf, F. 02 11/81-124 02/124 77

Verzeichnis der Studienfächer und Studienabschlüsse an der Heinrich-Heine-Universität Düsseldorf

Hinweis für Lehramtsstudierende: Jede Erste Staatsprüfung für ein Lehramt setzt ein Studium in Erziehungswissenschaft und in zwei kombinierbaren Fächern voraus. Näheres ist aus den Informationsblättern des Staatlichen Prüfungsamtes Düsseldorf zu ersehen. (siehe auch das Info der ZVS)

Juristische Fakultät

Fachrichtung	Studienabschluss	Mindest-/ Regelstudien- dauer Semester	Bemerkungen
Rechtswissenschaft	Staatsexamen	4 bzw. 7/9	z. Z. besteht ein zentrales Auswahl- verfahren für Studienplätze

Medizinische Fakultät

Fachrichtung	Studienabschluß	Mindest- dauer des Studiums (Semester)	Bemerkungen
I. Medizin	Ärztliche Prüfung Dr. med.*)	12	z. Z. besteht ein bundesweites zentrales Vergabeverfahren für Studienplätze
II. Zahnmedizin	Zahnärztliche Prüfung Dr. med. dent.*)	10	z. Z. besteht ein bundesweites zentrales Vergabeverfahren für Studienplätze
III. Zusatzstudiengang Gesundheitswissenschaften und Sozialmedizin	Magisterprüfung	4	Ordnung zur Feststellung der besonderen Eignung für den Zusatzstudiengang Gesundheitswissenschaften und Sozialmedizin der Med. Fakultät der Heinrich-Heine-Universität Düsseldorf

*) Promotion möglich nach bestandener Ärztlicher/Zahnärztlicher Prüfung

Philosophische Fakultät

Hinweise

zu den Studienfächern und Studienabschlüssen der Philosophischen Fakultät

1. **Magister:** Studium und Prüfungen umfassen ein Hauptfach und zwei Nebenfächer. Über die Kombination von Fächern informieren die Studienberater und die zentrale Studienberatung.
2. **Lehramt:** Studium und Prüfungen umfassen zwei Unterrichtsfächer und Erziehungswissenschaft. Über die Kombination von Fächern informieren die Studienberater und das Staatliche Prüfungsamt Essen – Außenstelle Düsseldorf –.
3. **Promotion:** Voraussetzung für die Promotion ist ein erster Studienabschluß (Magister, Erste Staatsprüfung, Diplom).
4. **Zulassungsbeschränkung:** Für die Fächer Kunstgeschichte, Medienwissenschaft und Psychologie besteht zur Zeit eine Zulassungsbeschränkung.

Fachrichtung	Studienabschluß	Mindest- Regelstudien- dauer des Studiums	Bemerkungen
I. Philosophie			
1.1 Haupt- oder Nebenfach:	Dr. phil.; M. A.	9	
1.2 Fach für das Lehramt Sekundarstufe II	Erste Staatsprüfung	10	
1.3 Informationswissenschaft	Dr. phil., M. A. (Nebenfach)	9	
II. Erziehungswissenschaft			
2.1 Haupt- und Nebenfach	Dr. phil.; M. A.	9	
2.2 Prüfungsfach Diplomvorprüfung und Diplomprüfung	Dipl.-Päd.	9	
2.4 Erziehungswissenschaft für das Lehramt in der Sekundarstufe II	Erste Staatsprüfung	10	

	Fachrichtung	Studienabschluss	Mindest- Regelstudien- dauer des Studiums	Bemerkungen
III.	Psychologie			
3.1	Haupt- oder Nebenfach	Dr. phil.		z. Z. örtliche Zulassungsbeschränkung
3.2	Nebenfach Psychologie	M. A.	9	
3.3	Prüfungsfach der Diplom- vorprüfung oder der Diplomprüfung in Erzie- hungswissenschaft	Dipl.-Päd.	9	
IV.	Sozialwissenschaft			
4.1	Soziologie			
4.1.1	Haupt- oder Nebenfach	Dr. phil.; M. A.	9	
4.1.2	Prüfungsfach der Diplomprüfung oder der Diplomprüfung in Erziehungswissen- schaft		9	
4.2	Politikwissenschaft	M. A. (Nebenfach)	9	
V.	Geschichte			
5.1	Haupt- o. Nebenfach	Dr. phil.	9	
5.1.1	Alte Geschichte			
5.1.2	Mittelalterl. und Neuere Geschichte			
5.1.3	Osteurop. Geschichte			
5.1.4	Wirtschaftsgeschichte			
5.2	Haupt- o. Nebenfach	M. A.	9	
5.2.1	Alte Geschichte			
5.2.2	Mittelalterliche Geschichte			
5.2.3	Neuere Geschichte			
5.2.4	Osteurop. Geschichte			
5.2.5	Wirtschaftsgeschichte	(Nebenfach)		
5.3	Fach für das Lehramt			
5.3.1	Sekundarstufe II	Erste Staatsprüfung	10	
5.3.2	Sekundarstufe II/I gemäß § 42 LPO I	Erste Staatsprüfung	10	
5.3.3	Sekundarstufe I gemäß § 50 Abs. 2 LPO I	Erste Staatsprüfung		
VI.	Kunstgeschichte			
	Haupt- oder Nebenfach	Dr. phil.; M. A.	9	z. Zt. besteht ein zentrales Vergabeverfahren
VII.	Allgemeine Sprachwissenschaft			
7.1	Haupt- oder Nebenfach	Dr. phil.; M. A. VIII.	9	
VIII.	Klassische Philologie			
8.1	Haupt- oder Nebenfach	Dr. phil.; M. A.	9	
8.1.1	Lateinische Philologie			
8.1.2	Griechische Philologie			
8.2	Fach Latein für das Lehramt			
	Sekundarstufe II	Erste Staatsprüfung	10	
8.3	Fach Griechisch für das Lehramt			
	Sekundarstufe II	Erste Staatsprüfung	10	
IX.	Germanistik			
9.1	Haupt- oder Nebenfach	Dr. phil.; M. A.	9	
9.1.1	Germanistische Sprachwissenschaft			
9.1.2	Ältere Deutsche Philologie			
9.1.3	Neuere Deutsche Philologie			
9.2	Fach Deutsch für das Lehramt			

	Fachrichtung	Studienabschluß	Mindest- Regelstudien- dauer des Studiums	Bemerkungen
9.2.1	Sekundarstufe II	Erste Staatsprüfung	10	
9.2.2	Sekundarstufe II/I gemäß §42 LPO I	Erste Staatsprüfung	10	
9.2.3	Sekundarstufe I gemäß § 50 Abs. 2 LPO I	Erste Staatsprüfung		
9.3	Prüfungsfach der Diplomvorprüfung und Diplomprüfung	Diplomübersetzer/in (Nebenfach)	8,5	
X.	Jiddistische Kultur, Sprache und Literatur	Dr. phil.; M. A. (Nebenfach)	9	
XI.	Anglistik			
11.1	Haupt- oder Nebenfach	Dr. phil.; M. A.	9	
11.1.1	Ältere Anglistik			
11.1.2	Neuere Anglistik und Amerikanistik			
11.2	Prüfungsfach der Diplomvorprüfung und Diplomprüfung Haupt- oder Nebenfach	Diplom-Übersetzer/in	8,5	
11.3	Fach Englisch für das Lehramt			
11.3.1	Sekundarstufe II	Erste Staatsprüfung	10	
11.3.2	Sekundarstufe II/I gemäß § 46 LPO I	Erste Staatsprüfung	10	
11.3.3	Sekundarstufe I gemäß § 56 Abs. 2 LPO I	Erste Staatsprüfung		
XII.	Romanistik			
12.1	Haupt- oder Nebenfach	Dr. phil.; M. A.	9	
12.1.1	Romanistische Sprachwissenschaft			
12.1.2	Romanistische Literaturwissenschaft			
12.2	Fach Französisch für das Lehramt			
12.2.1	Sekundarstufe II	Erste Staatsprüfung	10	
12.2.2	Sekundarstufe II/I gemäß § 42 PLO I	Erste Staatsprüfung	10	
12.2.3	Sekundarstufe I gemäß § 50 Abs. 2 LPO I	Erste Staatsprüfung		
12.3	Fach Italienisch für das Lehramt Sekundarstufe II	Erste Staatsprüfung	10	
12.4	Fach Spanisch für das Lehramt Sekundarstufe II	Erste Staatsprüfung	10	
12.5	Prüfungsfach der Diplomvorprüfung und Diplomprüfung Haupt- oder Nebenfach	Diplomübersetzer/in	8,5	
XIII.	Medienwissenschaft	Dr. phil., M. A. (Nebenfach)	9	z. Z. örtl. Zulassungsbeschränkung
XIV.	Modernes Japan	Dr. phil., M. A. (Nebenfach)	9	
XV.	Sportwissenschaft			
15.1	Haupt- oder Nebenfach	Dr. phil.	9	
15.2	Nebenfach	M. A.		
15.3	Fach Sport für das Lehramt			
15.3.1	Sekundarstufe II	Erste Staatsprüfung	10	
15.3.2	Sekundarstufe II/I gemäß § 42 LPO I	Erste Staatsprüfung	10	
15.3.3	Sekundarstufe I gemäß § 50 Abs. 2 LPO I	Erste Staatsprüfung		
XVI.	Musikwissenschaft (In Kooperation mit der Robert-Schumann-Hochschule Düsseldorf)	Dr. phil.; M. A. (Nebenfach)	9	

Mathematisch-Naturwissenschaftliche Fakultät

in allen Studiengängen der Fächer Biologie, Chemie, Geographie, Mathematik, Physik und Psychologie ist Studienbeginn nur im WS möglich

	Fachrichtung	Studienabschluß	Mindest- Regelstudien- dauer des Studiums	Bemerkungen
I.	Mathematik			
1.1	als Hauptfach	Dipl.-Mathematiker/in**)	9	
1.2	zusammen mit wenigstens einem weiteren Fach für das Lehramt Sekundarstufe II	Erste Staatsprüfung	8	
II.	Physik			
2.1	als Hauptfach	Dipl.-Physiker/in	10	
2.2	Fach Physik für das Lehramt, zusammen mit wenigstens einem weiteren Fach für das Lehramt		1	
2.2.1	Sekundarstufe II	Erste Staatsprüfung	8	
2.2.2	Sekundarstufe II/I gemäß § 46 LPO	Erste Staatsprüfung	8	
III.	Chemie			
3.1	als Hauptfach	Dipl.-Chemiker/in Dr. rer. nat.†)	10	
3.2	zusammen mit wenigstens einem weiteren Fach, für das Lehramt Sekundarstufe II	Erste Staatsprüfung	8	
IV.	Pharmazie			
4.1	als Hauptfach	Pharmaz. Prüfung Dr. rer. nat.†)	8	z. Z. besteht ein bundesweites zen- trales Vergabe- verfahren für Studienplätze
V.	Biologie			
5.1	als Hauptfach	Dipl.-Biologe Dipl.-Biologin Dr. rer. nat.	10	z. Z. besteht ein bundesweites zentrales Vergabeverfahren für Studienplätze. Als Hauptfächer für die Diplomprüfung können z. Z. gewählt werden: Botanik, Zoologie, Genetik, Mikrobiologie, Biologische Chemie, Biophysik Promotion mit dem Hauptfach Physiologie ist möglich nach bestandener Diplomprüfung in Biologie. Promotion mit dem Hauptfach Physiologische Chemie ist möglich nach bestandener Diplomprüfung in Biologie oder Chemie oder Pharmazeutischer Staatsprüfung

*) Promotion ist möglich nach bestandener Diplomprüfung oder Erster Staatsprüfung für das Lehramt der Sekundarstufe II

†) Als obligatorisches Nebenfach kann eines der Fächer Physik, Informatik, Wirtschaftswissenschaft, Psychologie, Biologie, Chemie gewählt werden. Gewisse andere Nebenfächer sind auf Antrag möglich.

Fachrichtung	Studienabschluß	Mindest- Regelstudien- dauer des Studiums	Bemerkungen	
5.2	zusammen mit wenigstens einem weiteren Fach, für das Lehramt Sekundarstufe II	Erste Staatsprüfung	8	
VI. 6.1	Psychologie als Hauptfach	Dipl.-Psychologe Dipl.-Psychologin	9	z. Z. besteht ein bundesweites zentrales Vergabeverfahren für Studienplätze. Obligatorische Nebenfächer: Siehe Promotionsordnung der Math.-Naturwiss. Fakultät (Verzeichnis der Prüfungsfächer für die mündliche Prüfung zur Erlangung des „Dr. rer. nat.“)
6.2	zusammen mit zwei obligatorischen Nebenfächern	Dr. rer. nat.		
6.3	Psychologie als Nebenfach	Promotion ist möglich nach bestandener Diplomprüfung in Psychologie		

*) Promotion ist möglich nach bestandener Diplomprüfung oder Erster Staatsprüfung für das Lehramt der Sekundarstufe II oder nach Bestehen des zweiten Prüfungsabschnittes der Pharmazeutischen Prüfung.

VII.	Geographie			
7.1	Geographie (Schwerpunkt „Physische Geographie“), Hauptfach	Dr. rer. nat.*		
7.2	Geographie (Schwerpunkt „Kulturgeographie/Länderkunde“)**)	Dr. phil. M. A.	8	
7.2.1	Hauptfach			+ mindestens 1 Nebenfach aus der Phil. Fak. + Hauptfach aus der Phil. Fak.
7.2.2	Nebenfach			
7.3	Fach Geographie für das Lehramt			
7.3.1	Sekundarstufe II	Erste Staatsprüfung	8	
7.3.2	Sekundarstufe II/I gemäß § 42 LPO I	Erste Staatsprüfung	8	
7.3.3	Sekundarstufe I gemäß § 50 Abs. 2 LPO I	Erste Staatsprüfung *)		
VIII.	Geologie als Nebenfach**)	Diplom, M. A.		Für M. A. nur auf begründeten Antrag an den an der Phil. Fak.

- 1) siehe „Allgemeine Hinweise“ unter Philosophischer Fakultät.
2) Soweit in den Prüfungsordnungen der Hauptfächer vorgesehen.

Wirtschaftswissenschaftliche Fakultät

Fachrichtung	Studienabschluß	Mindest- Regelstudien- dauer des Studiums	Bemerkungen
Betriebswirtschaftslehre	Diplom-Kaufmann Diplom-Kauffrau	8	z. Z. besteht ein bundesweites zentrales Vergabeverfahren für Studienplätze

Informationen über das Studium an der Heinrich-Heine-Universität Düsseldorf

An wen wendet sich die Studentin/der Student?

Anschriften und Sprechzeiten sind — soweit nichts anderes angegeben — aus der Aufstellung auf Seite 20 ersichtlich.

Ärztliche Vorprüfung und Prüfung

Landesversorgungsamt NW – Landesprüfungsamt für Medizin und Pharmazie – Versorgungsamt Düsseldorf, Roßstraße 92, 40476 Düsseldorf (Tel. 02 11/8 37 03)
Das Dienstgebäude befindet sich weiterhin am Jürgensplatz 36–38 in 40219 Düsseldorf

Anerkennung von ausländischen Reifezeugnissen

Akademisches Auslandsamt

Anrechnung von Studienzeiten

Studienberatung der Fakultäten, Studierendensekretariat

Anschriftenänderung

Studierendensekretariat, ggf. Studentenwerk – Abteilung für Ausbildungsförderung, Einwohnermeldeamt

Arbeitsvermittlung

Nebenstelle des Arbeitsamtes Düsseldorf, Universitätsstraße 1, Gebäude 23.02 (Verwaltungsgeb.), F. 81-132 71, s. Seite 76.

Ausbildungsförderung (BAföG)

Studentenwerk — Abteilung für Ausbildungsförderung, s. Seite 59, 79

Auslandsstudium und Auslandsstipendien

Akademisches Auslandsamt

Ausländische Studierende

Akademisches Auslandsamt

Behinderte Studierende

Beauftragter für behinderte Studierende: Univ.-Prof. Dr. Matthias Franz, siehe Seite 46

Berufsberatung

Arbeitsamt Düsseldorf, s. Seite 76

Beurlaubungen

Studierendensekretariat

Darlehen

AStA (Darlehen aus dem Studentischen Hilfsfonds)
Studentenwerk — Abteilung für Ausbildungsförderung
(zinslose Bürgschaftsdarlehen)

Deutsch-Französischer Sozialausweis

Studentenwerk, s. Seite 60

Deutschunterricht für Ausländer/innen

Akademisches Auslandsamt, s. Seite 82 und 99

Diplomprüfungen

Akademisches Prüfungsamt (für die Prüfungsbereiche Diplom-Vorprüfung/-Diplomprüfung in den Fächern Biologie, Chemie, Mathematik, Physik, Psychologie und Erziehungswissenschaft)

Diplomprüfung Literaturübersetzen

Dekanat der Philosophischen Fakultät, s. Seite 239

Drogenberatung

Drogenberatung, Düsseldorf e. V., Heinrich-Heine-Allee 7, F.16 54-8, Mo. und Di. 13–20 Uhr, Mi. und Do. 13–22 Uhr, Fr. 13–24 Uhr, Sa. und So. 20–24 Uhr

Druckkostenzuschüsse zu Dissertationen

Universitätsverwaltung — Abt. 5.1

Einschreibung

Studierendensekretariat, siehe „Einschreibungsordnung“, s. Seite 84

Exmatrikulation

Studierendensekretariat

Fachrichtungswechsel

Fakultäten, Studierendensekretariat, Studienberatung der Fakultäten

Förderung ausländischer Studierender

Akademisches Auslandsamt und Studentenwerk — Abteilung für Ausbildungsförderung

Graduiertenförderung

Universitätsverwaltung — Abt. 1.1, s. Seite 80

Graduierten-Kollegs

Siehe Seite 52 und 94

Hochschulpolitische Fragen

AStA, hochschulpolitische Gruppen

Immatrikulation

Studierendensekretariat

Krankenversicherung

Studierendensekretariat

Kulturprogramm

für ausländische Studierende, s. Seite 70

Magisterprüfung

Studienberatung der Phil. Fakultät und der Fachschaften, s. Seite 241–247, in Prüfungsangelegenheiten das Akademische Prüfungsamt

Promotion

Akademisches Prüfungsamt für Promotionen in der Medizinischen Fakultät
Dekanat der Mathematisch-Naturwissenschaftlichen Fakultät (für Promotionen in der Mathematisch-Naturwissenschaftlichen Fakultät), Dekanat der Philosophischen Fakultät (für Promotionen in der Philosophischen Fakultät)

Psychosoziale Beratung und Behandlung

Psychotherapeutische Beratungsstelle, s. Seite 78

Rückmeldung

Studierendensekretariat

Seelsorge

Ev. und Kath. Hochschulgemeinde, s. Seite 55

Sport

Hochschulsport, Universitäts-Sportclub, s. Seite 80 und 81

Staatsexamen für Lehramtskandidatinnen und -kandidaten

Staatliches Prüfungsamt, s. Seite 91

Stipendien (sonstige)

s. Seite 51, 52, 80 (Graduiertenförderung), und 94

Studierendenausweis

Studierendensekretariat

Studierendenausweis, Internationaler (ISIC)

AStA-AusländerInnenreferat, Universitätsstraße 1, Gebäude 21.12 (Studierendenhaus), F. 81-1 49 30

Studienberatung

Zentrale Studienberatung (Universitätsverwaltung — Abt. 1.5) Studienberatung der Fakultäten und der Fachschaften, s.-Seiten 103; 117; 241–247; 340 und 341; 424

Studienbescheinigungen

Studierendensekretariat

Studienbuch

Studierendensekretariat

Studienordnung und Studienpläne

Studienberatung der Fakultäten, ständige Aushänge bei Instituten und Seminaren, Abgabe von Studien- und Prüfungsordnungen in der Zentralen Studienberatung (Universitätsverwaltung – Abt. 1.5)

Vorlesungsverzeichnis

Düsseldorfer Fachbuchhandel

Wohnheimplätze/Zimmervermittlung

Studentenwerk, Kommunale Wohnungsvermittlung und sonstige Verbände,
s. Seite 78

Zahnärztliche Vorprüfung und Prüfung

Vorsitzende/r des jeweiligen Prüfungsausschusses, s. Seite 117

Zusatzstudiengang „Gesundheitswissenschaften und Sozialmedizin“

Fakultätsbeauftragte/r für den Zusatzstudiengang, s. Seite 117

Zwischenprüfungen für Lehramtskandidaten

Vorsitzende der Diplomprüfungsausschüsse der Math.-Nat. Fakultät, s. Seite 342

Kulturprogramm für ausländische Studierende sowie für Gastwissenschaftlerinnen und Gastwissenschaftler

Cultural Program for Guest Academics

Deutsche Studierende sind herzlich willkommen

Von seiten des Akademischen Auslandsamtes wird in jedem Semester ein Veranstaltungsprogramm angeboten, das ausländischen Studierenden eine kulturelle Orientierung in ihrem Gastland ermöglichen und zu einer Vertiefung der betroffenen Kultur im Gespräch und Austausch mit Studierenden aus diesem Land beitragen soll.

Es beinhaltet Theater- und Museumsbesuche in Düsseldorf, Erkundungen der Region und mehrtägige Exkursionen im deutschsprachigen Raum und in benachbarte Länder.

Außerdem werden Kulturseminare, Workshops, Vorträge und Diskussionen mit Kulturschaffenden organisiert. Ein weiterer Schwerpunkt sind europäische Organisationen und deren Arbeit der politischen und kulturellen Kooperation der Völker und Nationen.

Die an der Heinrich-Heine-Universität sich aufhaltenden ausländischen Gastwissenschaftlerinnen und Gastwissenschaftler und deren Familienangehörige werden mit besonderen Veranstaltungen angesprochen. Dabei soll die Gelegenheit genutzt werden, ins Gespräch zu kommen und die Interessen und Anliegen kennenzulernen.

Kontakte zu ausländischen Universitäten und Hochschulen gehören in Düsseldorf zum normalen Lehr- und Forschungsbetrieb. Der Austausch von Lehrenden und Studierenden sowie die weltweite Verbindung mit Informationssystemen unterstreicht das Überschreiten geographischer und geistiger Grenzen.

Wir schätzen die mit uns lebenden und arbeitenden ausländischen Gastwissenschaftlerinnen und Gastwissenschaftler auch als Quelle für den persönlichen, Kulturen kontrastierenden Austausch von Wahrnehmungen und Anschauungen, gerade auch jenseits des fachlichen Rahmens betroffener Disziplinen.

Das Akademische Auslandsamt der Universität gibt ein Programm heraus, das kulturelle und soziale Veranstaltungen und Aktivitäten umfaßt mit dem Ziel, besondere Interessen der ausländischen Wissenschaftsgemeinschaft auf dem Campus anzusprechen und zugleich einen Raum für persönliche Begegnung und Treffen anzubieten. Daneben besteht die Möglichkeit, auch an dem KULTURPROGRAMM FÜR AUSLÄNDISCHE STUDIERENDE teilzunehmen.

Contacts with foreign universities and colleges are part of the normal business of teaching and research at the Heinrich-Heine-University Düsseldorf. The exchange of scholars and students as well as the link with world-wide information systems underpin the outreach across geographical and mental borders.

We value guest academics from abroad living and working among us also as a potential allowing personal cross-cultural exchanges of perceptions and outlooks beyond the mere realm of the academic disciplines concerned.

The university's Office of International Academic Relations presents a program encompassing cultural and social activities intended to address particular interests of the foreign community on campus, providing at the same time a basis for personal meetings and get-togethers. Alongside this program there are further activities listed in the CULTURAL PROGRAM FOR FOREIGN STUDENTS, which guest academics might want to participate in.

Das aktuelle Programm wird auf dem Campus in drei **Schaukästen** ausgehängt.

- 1. Fachbereich der Geisteswissenschaften
Geb. 23.21, Ebene 00**
- 2. Fachbereich Medizinische Fakultät
Geb. 22.02, Ebene 00, vor der Cafeteria**
- 3. Fachbereich der Naturwissenschaften
Geb. 25.31, Ebene U1, ebenfalls vor der Cafeteria**

Nähere Informationen und Anmeldung im:

Gebäude 16.11, Ebene 04, Raum 55 – Telefon 81-149 51
Sprechzeiten (während der Vorlesungszeit):
Dienstag und Donnerstag 12.00 bis 14.00 Uhr

Düsseldorfer Museen

Adressen + Öffnungszeiten

**An Feiertagen gelten geänderte Öffnungszeiten.
Nähere Auskünfte erteilen die Kulturinstitute oder
das Kulturamt, Tel. 02 11/8 99 61 00.
Die unterstrichenen Linien fahren ab Hauptbahnhof.**

Museen und Kunstsammlungen	Adresse, Telefon	Mo	Di	Mi	Do	Fr	Sa	So	Straßenbahn- und Buslinien
Kunstmuseum Düsseldorf mit Sammlung Kunstakademie und Glasmuseum Henrich	Ehrenhof 5, ☎ 89-92 460		<u>11</u> bis 18	<u>11</u> bis 18	<u>11</u> bis 18	<u>11</u> bis 18	<u>11</u> bis 18	<u>11</u> bis 18	<u>U70, U76, U78</u> <u>U79, 705, 717, 778</u>
Kunstraum Kunstsammlung Nordrhein-Westfalen	Grabbeplatz 5, ☎ 83 81-0		<u>10</u> bis 18	<u>10</u> bis 18	<u>10</u> bis 18	<u>10</u> bis 20	<u>10</u> bis 18	<u>10</u> bis 18	<u>U70, U76, U78</u> <u>U79, 705, 717,</u> <u>778,</u> 703, 712, 713
Städtische Kunsthalle	Grabbeplatz 4, ☎ 89-96 240		<u>11</u> bis 18	<u>11</u> bis 18	<u>11</u> bis 18	<u>11</u> bis 18	<u>11</u> bis 18	<u>11</u> bis 18	
Kunstverein für die Rheinlande und Westfalen	Grabbeplatz 4, (Kunsthalle) ☎ 32 70 23		<u>11</u> bis 18	<u>11</u> bis 18	<u>11</u> bis 18	<u>11</u> bis 18	<u>11</u> bis 18	<u>11</u> bis 18	
Mahn- und Gedenkstätte	Mühlenstraße 29, ☎ 89-96 205		<u>11</u> bis 17	<u>11</u> bis 17	<u>11</u> bis 17	<u>11</u> bis 17	<u>13</u> bis 17	<u>11</u> bis 17	
Heinrich-Heine-Institut	Bilker Straße 12-14, ☎ 89-95 571/29 02		<u>11</u> bis 17	<u>11</u> bis 17	<u>11</u> bis 17	<u>11</u> bis 17	<u>13</u> bis 17	<u>11</u> bis 17	<u>725, 709, 719, 834</u>
Hetjens-Museum/ Deutsches Keramikmuseum	Palais Nesselrode Schulstraße 4, ☎ 89-94 210		<u>11</u> bis 17	<u>11</u> bis 21	<u>11</u> bis 17	<u>11</u> bis 17	<u>11</u> bis 17	<u>11</u> bis 17	<u>725, U70, U76,</u> <u>U78, U79, 705, 717</u>
Stadtmuseum	Berger Allee 2, ☎ 89-96 170		<u>11</u> bis 17	<u>11</u> bis 21	<u>11</u> bis 17	<u>11</u> bis 17	<u>11</u> bis 17	<u>11</u> bis 17	<u>709, 719, 834,</u> <u>U70, U76, U78,</u> <u>U79, 705, 717, 778</u>
Schiffahrt-Museum im Schloßturm	Burgplatz 30, ☎ 89-94 195 (Stadtmuseum)			<u>14</u> bis 18			<u>14</u> bis 18	<u>11</u> bis 18	<u>725, 778, 703,</u> <u>712, 713, U70,</u> <u>U76, U78, U79</u> <u>705, 717</u>
Dumont-Lindemann-Archiv Theatermuseum der Landeshauptstadt Düsseldorf	Hofgärtnerhaus, Jägerhofstr. 1, ☎ 89-9 61 30		<u>11</u> bis 17	<u>11</u> bis 17	<u>11</u> bis 17	<u>11</u> bis 17	<u>13</u> bis 17	<u>11</u> bis 17	<u>701, 702, 703,</u> <u>705, 712, 713,</u> <u>714, 717, 780,</u> <u>782, 785</u>
Goethe-Museum (Anton- und Katharina-Kippenberg-Stiftung)	Schloß Jägerhof, Jacobistraße 2, ☎ 89-96 262		<u>11</u> bis 17	<u>11</u> bis 17	<u>11</u> bis 17	<u>11</u> bis 17	<u>13</u> bis 17	<u>11</u> bis 17	<u>707, 722, 752,</u> <u>754, 755, 756,</u> <u>758</u>
Stiftung E. Schneider	Schloß Jägerhof, Jacobistr. 2 ☎ 89-9 62 62		<u>11</u> bis 17	<u>11</u> bis 17	<u>11</u> bis 17	<u>11</u> bis 17	<u>13</u> bis 17	<u>11</u> bis 17	
Schloß Benrath (Führungen bitte telefonisch anmelden)	Benrather Schloßallee 104, ☎ 89-97 271/9 61 87		<u>10</u> bis 17	<u>10</u> bis 17	<u>10</u> bis 17	<u>10</u> bis 17	<u>10</u> bis 17	<u>10</u> bis 17	<u>701, 703, 730,</u> <u>778, 779, 787</u> <u>788, 789</u>
Naturkundliches Heimatmuseum Benrath	Schloß Benrath, im Westflügel, ☎ 89-97 219		<u>10</u> bis 13	<u>10</u> bis 13	<u>10</u> bis 13	<u>10</u> bis 13	<u>14</u> bis 17	<u>10</u> bis 17	
Löbbecke-Museum + Aqazoo Scheidt-Keim-Stiftung	Kaiserswerther Straße 380, im Nordpark, ☎ 89-96 150/61 69	<u>10</u> bis 18	<u>10</u> bis 18	<u>10</u> bis 18	<u>10</u> bis 18	<u>10</u> bis 18	<u>10</u> bis 18	<u>10</u> bis 18	<u>U78, U79</u>
Filmmuseum Kunstraum im Salzmannbau	Himmelgeister 107 E ☎ 89-9 61 48		<u>11</u> bis 17	<u>11</u> bis 21	<u>11</u> bis 17	<u>11</u> bis 17	<u>11</u> bis 17	<u>11</u> bis 17	<u>703, 706, 712,</u> <u>715, 778</u>

Theater

Deutsche Oper am Rhein

(Opernhaus)

Heinrich-Heine-Allee 16a

Vorbestellung/

Information ☎ 89 08-211

Spielplan ☎ 89 08-378

Abonnement ☎ 13 37 37

Fax ☎ 89 08-3 65

Düsseldorfer Schauspielhaus

Gustaf-Gründgens-Platz 1

☎ 36 87-0

☎ 16 22 00

Kartenbestell. ☎ 36 99 11

Kindertheater

Münsterstraße 446

☎ 61 26 86

☎ 62 25 21

Kontra-Punkt-Theater

Benzenbergstraße 60

☎ 29 79 25

Kom(m)ödchen

Kay und Lore Lorentz Platz

☎ 32 54 28

Komödie

Steinstraße 23

☎ 32 51 51

Kasse ☎ 13 37 07

Düsseldorfer

Marionettentheater

Bilker Straße 7

☎ 32 84 32

Puppentheater an der

Helmholtzstraße

Helmholtzstraße 38

☎ 37 24 01

Theater an der Luegallee

Luegallee 4

☎ 57 22 22

Junges Theater in der

Altstadt –JuTa–

Kasernenstraße 6 („Brücke“)

☎ 32 72 10

Theater an der Kö

In den Schadow-Arkaden

☎ 32 2 3 33

Capitol Musik-Theater

Erkrather Straße 30

☎ 73 44-0

Bildungsstätten, Bibliotheken und sonstige Einrichtungen

Stadtarchiv

Heinrich-Ehrhardt-Str. 61

☎ 89 - 9 57 37

WBZ-Weiterbildungszentrum

Bertha-von-Suttner-Platz 1

☎ 89 - 9 3492/-9 49 96

Fax 89 - 2 90 41

Universitäts- u. Landes- bibliothek

Universitätsstraße 1

☎ 81-1 29 00

Mahn- und Gedenkstätte für die Opfer der nationalsozia- listischen Gewaltherrschaft in Düsseldorf

Mühlenstraße 29

☎ 89-9 62 05

Gerhart-Hauptmann-Haus

Bismarckstraße 90

☎ 16 99 1-0

Institut Français im Palais Wittgenstein

Bilker Straße 7-9

☎ 32 06 54/55

Fax: 13 25 64

Goethe-Institut

Willi-Becker-Allee 10

☎ 99 29 9-0

Fax 77 10 84

Lernstudio Barbarossa

Fürstenwall 189

☎ 37 07 07 0

Lernort Studio

Aachener Straße 39

☎ 31 88 38 oder ☎ 33 06 33

Städtische Clara- Schumann-Musikschule

Bilker Straße 11

☎ 89-30 83

Robert-Schumann- Hochschule für Musik

Fischerstraße 110

☎ 49 18-0

Stadtbüchereien

Bertha-von-Suttner-Platz 1

☎ 89-9 43 97 oder ☎ 9 43 99

Zweigstellen der

Stadtbüchereien in den ein-

zelnen Stadtteilen

Instytut Polski

Citadellstraße 7

☎ 8 66 96-0

Kulturbahnhof Eller

Vennhauser Allee 89

☎ 35 64 71

Schnabelewopski

Literaturtreff im Heine-Haus

Bolker Straße 53

☎ 89-9 55 75

Staatliche Kunstakademie

Eiskellerstraße 1

☎ 13 96-0

Volkshochschule –

Weiterbildungszentrum VHS

Bertha-von-Suttner-Platz 1

☎ 89-9 41 50

Fax 89-2 90 42

Heinrich-Heine-Universität Düsseldorf

Rektor und Verwaltung

Universitätsstraße 1

☎ 81 00

Heinrich-Heine-Institut

Bilker Straße 12-14

☎ 89-9 55 74

Sprachforum Heinrich Heine

Johannes-Weyer-Str. 1

40225 Düsseldorf

☎ 33 00 72

Kino Black Box

Schulstraße 4

☎ 89 - 9 37 64

Programm ☎ 89 - 9 24 90

Kulturzentren

Die Brücke – internationales Bildungszentrum

Kasernenstraße 6

☎ 89-9 34 29

Palais Wittgenstein

Bilker Straße 7-9

☎ 89-9 61 09

Die Werkstatt e. V.

Börnstraße 10

☎ 17 27 00

ZAKK – Zentrum für Aktion, Kultur und Kommunikation

Fichtenstraße 40

☎ 97 30 0-10

Konzertveranstaltungsorte

Tonhalle

Ehrenhof 2

☎ 89-9 61 23

Fax 89-2 90 49

Kammermusiksaal im Palais Wittgenstein

Bilker Straße 7-9

☎ 89-9 61 09

Philips Halle

Siegburger Straße 15

Veranstaltungen ☎ 89-9 77 12

☎ 89-9 77 33

Kasse ☎ 77 50 57

Fax ☎ 78 26 48

Robert-Schumann-Saal

Ehrenhof 4a

☎ 89-9 61 09

Abendkasse ☎ 89-9 61 29

Orangerie Benrath

Urdenbacher Allee 4-6

☎ 71 53 84

Alte Schmiede /

Jazz Schmiede

Himmelgeister Straße 107g

☎ 89-9 61 09

Nehmen Sie unsere Leistung unter die Lupe!



- **Beratungsservice**
- **DTP-Studio**
- **Datenkonvertierung**
- **Druck von Broschüren, Prospekten,
Geschäftsberichten, Plakaten ...**
- **Industrielle Buchbinderei**



Theodor-Heuss-Straße 77
47167 Duisburg
Telefon (02 03) 9 94 87-0
Telefax (02 03) 9 94 87-59



Kulturveranstaltungen

I. Konzerte

Tonhalle (vorwiegend klassische Musik)

Auskunft erteilt
Konzertkasse Tonhalle, Ehrenhof 2, 40200 Düsseldorf
Tel.: 89-9 61 23, montags bis freitags 8.30-12.30 Uhr
Fax: 89-2 90 49

Opernvorstellungen (Premieren)

Auskünfte können eingeholt werden unter der Rufnummer (02 11) 89 08-211

II. Kunstaustellungen

Theater-Museum (Dumont-Lindemann-Archiv)

Auskunft erteilt
Institutsleiterin: Frau Dr. Kügler, 89-9 46 60, Fax 89 -2 90 45

Kunstmuseum

Auskunft erteilt
Stellv. Institutsleiter: Herr Dr. Ricke, 89-9 24 61/63, Fax 89-9 35 75

Stadtmuseum

Auskunft erteilt
Institutsleiter: Herr Dr. Koenig, 89-9 37 37, Fax 89-9 40 19

Kunsthalle

Auskunft erteilt
Institutsleiter: Herr Harten, 89-9 62 41, Fax 89-2 91 23

Kunstraum Düsseldorf

Himmelgeister Straße 107e 89-9 61 48/33 02 37
Do.-Fr. 17-22, Sa./So. 14-18

III. Goethe-Museum, Schloß Jägerhof, Jacobistraße 2, 40211 Düsseldorf

Ausstellungen und Vortragsveranstaltungen
Auskunft erteilt Herr Rothes, 89-9 62 62, Fax 89-2 91 44
Öffnungszeiten: Di.-Fr. und So. 11-17 Uhr, Sa. 13-17 Uhr, Montag geschlossen
Bibliothek und Studiensaal: Di.-Fr. 10-12 Uhr und 14-16 Uhr und nach Vereinbarung

IV. Allgemeine Veranstaltungen

Auskunft erteilt: 89-9 61 00
Herr Wimmers, Fax 89-2 90 43

Collegium musicum

Universitätsorchester Düsseldorf

Für Freunde klassischer Musik gibt es an der Heinrich-Heine-Universität ein Sinfonieorchester, das im Wintersemester 1987/88 von interessierten StudentInnen gegründet wurde. Jeweils zum Semesterende werden auf dem Campusgelände die im Laufe eines Semesters erarbeiteten Werke aufgeführt. Diese Sinfoniekonzerte erfreuen sich in der Regel großer Beliebtheit, so daß ob des großen Andrangs zwei Konzerte an aufeinanderfolgenden Tagen gegeben werden müssen. Einmal pro Jahr führt das Orchester eine einwöchige Kultur- und Konzertreise durch.

Die Auswahl der Werke für das Wintersemester 1998/99 erfolgt durch Mitglieder des Orchesters und die Dirigentin Silke Lühr in der letzten Studienwoche des Sommersemesters 1998. Bei Redaktionsschluß stand noch nicht fest, welche Werke im Wintersemester 1998/99 einstudiert werden. Zur Auswahl steht die gesamte Palette „klassischer“ Musik, wobei in den vergangenen Semestern die Romantiker eindeutig die Nase vorn hatten.

Wer Spaß an klassischer Musik hat und sich für talentiert hält, ein Musikinstrument zu spielen, ist herzlich im Universitätsorchester willkommen. Insbesondere SteicherInnen haben allerbeste Chancen, bei auch nur geringen Vorkenntnissen im symphonischen Kollektiv ihr Bestes zu geben. Sogar orchestereigene Kontrabässe stehen bereit. Geprobt wird jeden Donnerstag von 19.00 Uhr bis ca. 21.30 Uhr im Hörsaal 3H oder – sollten die Renovierungsarbeiten bis dahin beendet sein – im Hörsaal 3A der Universität.

InteressentInnen setzen sich bitte mit Gebhard von Kries in Verbindung,
Tel.: 0 21 31 / 94 03 16.

Unichor

Im Wintersemester 1989/90 haben sich Studentinnen und Studenten aller Fakultäten sowie Bedienstete der Universität zu einem Chor zusammengeschlossen. Seitdem singen wir unter der Leitung von Silke Löhr quer durch die Chorliteratur. Zum Abschluß eines jeden Semesters ist eine Konzertveranstaltung geplant.

Die Proben des Chores finden im Gebäude 22.01 (Roy-Lichtenstein-Saal) im Hörsaal 2A mittwochs von 19 c.t. Uhr bis 21.30 Uhr statt. Interessenten sind herzlich eingeladen, sich bei folgenden Kontaktpersonen zu melden: Ivo Görlach, F. 02 11/34 16 98, Sylvia Herber, F. 02 11/31 68 16 und Christoph Kania, F. 02 11/9 34 63 65

Förderverein des Studentenorchesters und Chores der Heinrich-Heine-Universität Düsseldorf e. V.

Ehrevorsitzender: em. Univ.-Prof. Dr. med. Adolf Hopf

.1. Vorsitzender: Univ.-Prof. Dr. med. Ulrich Hadding, 2. Vorsitzender: Univ.-Prof. Dr. med. Rüdiger Scharf, Kassenwart: Univ.-Prof. Gerd E. K. Novotny, Ph. D. (Univ. London), Schriftführerin und Geschäftsstelle: Frau Sylvia Loesch, C. u. O. Vogt-Institut für Hirnforschung, Med. Einrichtungen der Heinrich-Heine-Universität Düsseldorf, Moorenstraße 5, 40225 Düsseldorf, Tel.: 81-1 15 55

Konto Nr. 4051 710, Heinrich-Heine-Universität Düsseldorf, Westdeutsche Landesbank Girozentrale Düsseldorf, BLZ 300 500 00, Buchungsstelle: A/06171.28211-00.X058

Arbeitsamt Düsseldorf

Berufsberatung für Abiturienten/innen und Hochschüler/innen

Universitätsstraße 1, Gebäude 23.02, U 1, Raum 45, F. 81-1 41 62
Sprechzeiten (ohne Anmeldung) u. Beratung nach Vereinbarung während des Semesters: dienstags, mittwochs und donnerstags von 9–12 Uhr und 14–15.30 Uhr in den Semesterferien:

dienstags und donnerstags von 9–12 Uhr und 14–15.30 Uhr
Beratungen nach vorheriger Anmeldung: Grafenberger Allee 300, 40237 Düsseldorf

Arbeitsvermittlung für Studierende

Universitätsstraße 1, Gebäude 23.02, U 1, Raum 47, F. 81-1 32 71
Öffnungszeiten: montags bis donnerstags 8–15 Uhr, freitags 8–13.00 Uhr
Grafenberger Allee 300, 40213 Düsseldorf, Zimmer E 151, F. 6 92-13 40/-13 41
Öffnungszeiten: montags bis freitags, 8–12.30 Uhr und donnerstags 14–18 Uhr

Zentrale Studienberatung

Allgemeine Beratung zu Studienmöglichkeiten, Hochschulzugang und Studienbedingungen sowie bei Fach- oder Studiengangwechsel.

Psychologische Beratung in allen Fragen des Studiums, z. B. bei Studienwahl, Studienfachwechsel, Studienabbruch, Prüfungsängsten sowie bei persönlichen Schwierigkeiten und Krisensituationen.



IHR ARBEITSAMT



Ihre Zukunft

Berufsberatung für Studierende.
Studiengestaltung und Arbeitsmarkt, Auslandsstudium,
Studienabbruch, Berufseinstieg, Trainee-Programme?
Wir sind Ihr kompetenter Ansprechpartner!

Ihr Hochschulteam

Heinrich-Heine-Universität, Universitätsstraße 1, 40225 Düsseldorf
Gebäude 23.02. U1, Raum 45, Telefon: 811-41 62

Sprechzeiten:

-während des Semesters
dienstags, mittwochs und donnerstags von 9.00 Uhr-12.00 Uhr und 14.00 Uhr-15.30 Uhr
- in den Semesterferien
dienstags und donnerstags von 9.00 Uhr-12.00 Uhr und 14.00 Uhr-15.30 Uhr

Arbeitsamt Düsseldorf, Hochschulteam

Grafenberger Allee 300, Postfach 10 11 30, 40002 Düsseldorf, Telefon: 02 11/6 92-21 63

Wir bieten zur Aufbesserung Ihres Studien-Budgets laufend Jobs an:
Deshalb arbeiten Sie auf Zeit! Wir suchen

**Studentinnen und Studenten zur Aushilfe für gewerbliche und kaufmännische
Tätigkeiten, stunden-, tage-, wochenweise.**

Schauen Sie doch mal herein!

Universitätsstraße 1, 40225 Düsseldorf, Gebäude 23.02. U1, Raum 47, Telefon: 81-132 71
Öffnungszeiten: montags bis donnerstags 8.00 Uhr-15.00 Uhr, freitags 8.00 Uhr-13.00 Uhr

Im Arbeitsamt:

Grafenberger Allee 300, 40002 Düsseldorf, Zimmer E 149/151, Tel.: 02 11/6 92-13 38, -13 40, -13 41
Öffnungszeiten: montags bis freitags 8.00 Uhr-12.30 Uhr, donnerstags 14.00 Uhr-18.00 Uhr

Auch in T-Online * Arbeitsamt # und Internet: www.arbeitsamt.de

**INFORMIERT
BERÄT
VERMITTELT**



Öffnungszeiten: Offene Beratung (ohne Anmeldung) dienstags 9–12 und 14–16 Uhr und donnerstags 9–12 und 14–15.30 Uhr (sonst nach telefonischer Voranmeldung).

Psychologische Sprechstunde Di. 10–12 Uhr
Psychologische Beratung nach telefonischer Voranmeldung

Info-Raum Mo.–Di. 8–16 Uhr, Mi.–Fr. 8–15.30 Uhr

Öffnungszeiten des Sekretariats: Mo.–Fr. 9 bis 12 Uhr.
(Auskünfte, Abgabe von Studienordnungen, Anmeldung für Beratungstermine)
F. (02 11) 81-1 43 80, Gebäude 16.11, Ebene 04, Universitätsstraße 1, 40225
Düsseldorf.

Psychosoziale Beratungsstelle für Studierende und Mitarbeiter/innen der Heinrich-Heine-Universität Düsseldorf

Beratungsbereiche:

Prüfungsängste, Kontaktschwierigkeiten, persönliche Konflikte, seelisch bedingte Beeinträchtigungen, psychosomatische Beschwerden und ähnliche Probleme

Öffnungszeiten: Mo.–Do.: 8.30–12.00 Uhr und 13.00–16.00 Uhr
Fr.: 8.30–12.00 Uhr und 13.00–15.00 Uhr
(Termine nach telefonischer Vereinbarung bei Frau Leth
unter Tel. 81-1 83 38 zwischen 8.30 und 12.00 Uhr;
ab 12.00 Uhr und am Wochenende ist durchgehend ein
Anrufbeantworter geschaltet)

Ort: Moorenstraße 5, 40225 Düsseldorf, Gebäude 14.90
(siehe auch Seite 171)

Zimmernachweis

Zimmernachweis erfolgt durch:

1. Studentenwerk Düsseldorf, F. 81-1 32 89 und 1 32 86, Mo. bis Fr. 9.15 bis 12 Uhr
2. Internationales Studierendenwohnheim des Vereins „Regenbogen e. V.,
Kopernikusstr. 78, F. 34 81 81.
3. Ev. Studierendenwohnheim, Witzelstr. 76, F. 34 70 25
4. Ev. Studierendenwohnheim, Graf-Recke-Straße 209, F. 6 80 30 80.
5. Amt für Wohnungswesen der Stadt Düsseldorf, Brinckmannstraße 5, Tel. 899-1
6. Aachener Wohnungsbaugesellschaft (Ehepaar-Wohnheim), Gurlittstraße 8–10,
40223 Düsseldorf.

Zusatz:

Die Stadt Düsseldorf, die Heinrich-Heine-Universität und das Studentenwerk Düsseldorf bemühen sich im Rahmen gemeinsamer Programme um die Gewinnung privaten studentischen Wohnraums. Um ein genaues Bild über den studentischen Wohnraumbedarf zu erhalten, führt die Stadt Düsseldorf eine Wohnbedarfsstatistik. Wohnungssuchende Studentinnen und Studenten werden gebeten, dem Wohnungsamt der Stadt Düsseldorf ihren Bedarf mitzuteilen:
Amt für Wohnungswesen der Stadt Düsseldorf (siehe oben)
Im Rahmen seiner Möglichkeiten vermittelt das Studentenwerk Düsseldorf Wohnheimplätze und Privatzimmer (siehe Seite 57).

Förderung nach dem Bundesausbildungsförderungsgesetz

Grundlage der Ausbildungsförderung ist das Bundesausbildungsförderungsgesetz (BAföG) in der Neufassung vom 17. Juli 1996. Von großer praktischer Bedeutung ist daneben die Verwaltungsvorschrift (VwVBAföG).

Das Studentenwerk Düsseldorf — Abt. für Ausbildungsförderung — Geb. 23.11, Universitätsstraße 1, 40225 Düsseldorf, ist im Auftrag der Heinrich-Heine-Universität Düsseldorf in allen Förderungsangelegenheiten einschließlich der Auskunftserteilung und Beratung zuständig.

Studierende, denen die für ihren Lebensunterhalt und ihre Ausbildung notwendigen Mittel fehlen, haben einen Rechtsanspruch auf individuelle Förderung für eine Ausbildung, die ihrer Neigung, Eignung und Leistung entspricht. Grundsätzlich wird eine erste Ausbildung bis zu dem Abschluß gefördert, mit dem man einen Beruf ergreifen und ausüben kann. Eine weitere Ausbildung wird nur unter ganz bestimmten Voraussetzungen gefördert.

Der Förderungsantrag ist bei der Abteilung für Ausbildungsförderung im Gebäude 23.11 zu stellen. Für jeden Antrag müssen die vorgeschriebenen Formblätter verwendet werden, die beim Studentenwerk erhältlich sind. Das Studentenwerk hält auch ein Merkblatt zum Ausfüllen der BAföG-Formulare bereit. Antragsformulare sollten vollständig ausgefüllt mit den erforderlichen Unterlagen möglichst persönlich während der Beratungsstunden (Mo. und Do. 9—13 Uhr) im Studentenwerk abgegeben werden. Bei unvollständigen Anträgen verzögert sich die abschließende Bearbeitung, was sich nachteilig auswirken kann.

Die Förderung setzt mit dem 1. des Monats ein, in dem die Vorlesungen beginnen. Wird der Antrag später gestellt, wird die Förderung erst vom Beginn des Antragsmonats an geleistet.

Nach dem 4. Semester muß die bzw. der Studierende eine Bescheinigung der Ausbildungsstätte vorlegen, in der bestätigt wird, daß sie bzw. er alle Leistungsnachweise erbracht hat, die üblicherweise (maßgebend sind die Studien- und Prüfungsordnungen) zum Ende des 4. Semesters zu erbringen sind. Das Formblatt 5, welches diese Bescheinigung enthält, ist vor Beginn des Semesters zum 31. März bzw. 30. September beim Förderungsamt einzureichen, anderenfalls die Förderung nicht fortgeführt werden kann.

Der Bewilligungszeitraum ist in der Regel auf ein Jahr befristet. Es ist wichtig, weitere Förderungsanträge jeweils 2 Monate vor Ablauf dieses Zeitraumes zu stellen, um eine rechtzeitige Weiterförderung zu sichern. Die Förderung läuft — auch in der vorlesungsfreien Zeit — bis zum Abschluß der Ausbildung, jedoch grundsätzlich nicht über die festgelegte Förderungshöchstdauer hinaus. Diese ist von Fach zu Fach verschieden und in der Förderungshöchstdauerverordnung, zuletzt neugefaßt am 25.6.1996, geregelt. Unter bestimmten Voraussetzungen kann auf Antrag eine Verlängerung der Förderungshöchstdauer für eine angemessene Zeit erfolgen.

Bei der Berechnung der Förderungsleistung werden im allgemeinen Einkommen und Vermögen der Studierenden, der Ehegatten und der Eltern (in dieser Reihenfolge) berücksichtigt.

Der/die Antragsteller/in hat alle Angaben vollständig und wahrheitsgemäß zu machen. Wichtige Veränderungen, die sich auf den Leistungsanspruch auswirken können, sind unverzüglich schriftlich mitzuteilen. Dazu gehören z. B. Fachwechsel, Fächerkombinationswechsel, Examen, Studienabbruch, Wegfall eines Geschwisterteils aus förderungsfähiger Ausbildung oder Einkommensveränderungen. Einkünfte des/der Antragstellers/in sind vollständig anzugeben, Freibeträge u. ä. werden vom BAföG-Amt berechnet. Wer falsche oder unvollständige Angaben macht bzw. eine Änderungsanzeige nicht oder nicht rechtzeitig erstattet, muß u. U. mit einer Geldbuße von bis zu DM 5000,— rechnen. Wer BAföG-Förderung zu Unrecht erhält, muß diese unverzüglich zurückzahlen.

Hinweis: Die hier abgedruckten Informationen über Ausbildungsförderung sind nur allgemeiner Art und können eine individuelle und umfassende Beratung durch das Studentenwerk — Abt. für Ausbildungsförderung — in keinem Fall ersetzen.

Graduiertenförderung

Die Heinrich-Heine-Universität Düsseldorf vergibt aufgrund des Gesetzes zur Förderung des wissenschaftlichen und künstlerischen Nachwuchses des Landes Nordrhein-Westfalen (Graduiertenförderungsgesetz Nordrhein-Westfalen -GrFG-NW) vom 26. 6. 1984 und der hierzu ergangenen Verordnung Promotionsstipendien in der Form von Grund- oder Abschlußstipendien.

Anträge auf Gewährung eines Graduiertenstipendiums können jeweils für die Zeit ab

1. Januar (Bewerbungsfrist bis 1. November des Vorjahres),
1. April (Bewerbungsfrist bis 1. Februar),
1. Juli (Bewerbungsfrist bis 1. Mai),
1. Oktober (Bewerbungsfrist für die Verlängerungsanträge bis 1. Juni;
Bewerbungsfrist für Erstanträge bis 1. August)

eines jeden Jahres gestellt werden. Für Anträge auf Verlängerung des Graduiertenstipendiums und Anträge auf Gewährung von Zuschlägen zu Sach- und Reisekosten gelten dieselben Bewerbungsfristen.

(Beschluß der Vergabekommission für die Graduiertenförderung der Heinrich-Heine Universität Düsseldorf vom 25. September 1984.)

Anträge auf Gewährung von Zuschlägen zu Sach- und Reisekosten müssen gestellt und bewilligt sein, bevor die Reise angetreten wird bzw. Sachkosten entstehen.

Die Förderungsanträge sind an die Universitätsverwaltung – Abteilung 1.1 – zu richten (Rektorsgebäude 16.11, Ebene 01, Zimmer 44 o. 42, F. 81-15140).

Daneben werden Stipendien im Rahmen folgender Graduiertenkollegs vergeben:

- „**Toxikologie und Umwelthygiene**“ für Doktorandinnen und Doktoranden mit überdurchschnittlichem Studienabschluß in Naturwissenschaften und Medizin. Auskünfte erteilt die Sprecherin des Graduiertenkollegs: Univ.-Prof. Dr. Regina Kahl (siehe auch Seite 94).
- „**Hochtemperatur-Plasmaphysik**“ für Doktorandinnen und Doktoranden mit überdurchschnittlichem Hochschulabschluß in Naturwissenschaften. Auskünfte erteilt der Sprecher des Graduiertenkollegs: Univ.-Prof. Dr. Karl-Heinz Spatschek (siehe auch Seite 52).
- „**Molekulare Physiologie: Stoff- und Energieumwandlung**“ für Doktorandinnen und Doktoranden mit überdurchschnittlichem Hochschulabschluß in Naturwissenschaften. Auskünfte erteilt der Sprecher des Graduiertenkollegs: Univ.-Prof. Dr. Manfred Grieshaber (siehe auch Seite 52).

„**Pathologische Prozesse des Nervensystems: Vom Gen zum Verhalten**“

für Doktorandinnen und Doktoranden mit überdurchschnittlichem Studienabschluß in Naturwissenschaften, Medizin und Psychologie. Zugangsvoraussetzung für das Graduiertenkolleg ist ein erfolgreicher Diplom-Abschluß in den Fächern Biologie, Biochemie, Chemie, Physik oder Psychologie bzw. für Humanmediziner das Erste Staatsexamen. Auskünfte erteilt der Sprecher des Graduiertenkollegs: Univ.-Prof. Dr. Heiko J. Luhmann (siehe auch Seite 53).

Hochschulsport

Freiwilliger Breiten- und Wettkampfsport für alle Universitätsangehörigen.

Das Rektorat hat für den Bereich „Hochschulsport“ den geschäftsführenden Leiter des Instituts für Sportwissenschaft als Beauftragten bestellt. Das Hochschulsportreferat plant und organisiert unter Mitwirkung des Rektorsbeauftragten die breiten- und wettkampfsportlichen Aktivitäten der Heinrich-Heine-Universität Düsseldorf.

Das Sportprogramm des Sportreferates enthält Angebote des Breiten- wie auch des Wettkampfsportes, wobei der Vorrang dem Breitensport als Gelegenheit zur sportlichen Betätigung für alle eingeräumt wird. Die Veranstaltungen des Sportreferates sind für Studierende grundsätzlich kostenfrei — mit wenigen Ausnahmen (Reiten, Segeln, Squash, Tennis).

Für Bedienstete und Studierende, die sich nicht durch Zahlung des Sozialbeitrages an der Finanzierung des Hochschulsports beteiligen (z. B. Zweithörer, Studis anderer Unis)

und auch alle anderen, die gerne am Hochschulsport teilnehmen möchten, gilt die vom Rektor beschlossene Gebührenordnung. Dies trifft z. B. die Bediensteten mit zur Zeit 90,- DM, Studis anderer Unis zahlen 50,- DM und alle Externen 180,- DM pro Jahr, die auf das Konto 4 05 17 10 der Universität bei der Westdeutschen Landesbank, BLZ 300 500 00 unter Angabe des Verwendungszwecks „28211-Y568“ eingezahlt werden müssen. Der Beitrag ist jeweils ein Jahr ab Semesterbeginn gültig. Einen gültigen Ausweis erhält man im Sportreferat oder bei den Kontrollen, zwischenzeitlich gilt der Überweisungsbeleg mit Bankstempel. Für die Nutzung besonders ausgestatteter Räume (gilt momentan nur für den Krafraum) ist für alle Teilnehmenden eine zusätzliche Umlage in Höhe von 40,- DM pro Semester vorgesehen, die von einem Beauftragten des Sportreferats erhoben werden.

Alle Hochschulangehörigen können, sofern sie regelmäßig an den Veranstaltungen teilnehmen, die Heinrich-Heine-Universität Düsseldorf in Einzel- oder Mannschaftswettbewerben bei den Deutschen Hochschulmeisterschaften vertreten. Außerdem führen viele Sportgruppen Fahrten zu Turnieren durch oder veranstalten eigene Wettkämpfe.

Zur Zeit gibt es 106 Sportgruppen in 50 Sportarten: Aikido, Akrobatik, American Football, Badminton, Ballett, Baseball, Basketball, Damenselbstverteidigung, Fechten, Fitneßtraining, Flamenco, Funktionelle Gymnastik, Fußball, Golf, Handball, Hockey, Jazztanz, Judo, Kanu, Karate, Klettern, Krafttraining, Lauf- und Konditionstraining, Lauftreff, Leichtathletik, Modern Dance, Orientalischer Tanz, Radsporttreff, Reiten, Rock'n' Roll, Rudern, Schießen, Schwimmen, Segeln, Selbstverteidigung, Softball, Sportrehabilitation, Squash, Steptanz, Tai Chi Chuan, Tanzen, Tennis, Tischtennis, Turnen, Ultimate Frisbee, Unihoc, Volleyball, Wirbelsäulengymnastik, Wen Do, Yoga.

Nähere Auskünfte über das Sportprogramm kann man erhalten im
ASTA-Sportreferat, Universitätsstr. 1, 40225 Düsseldorf, Gebäude 23.1
(FH-Gebäude), F. 81-132 85, Fax 81-141 94

Sprechzeiten der Sportreferentinnen und -referenten und der Fachreferentinnen und -referenten:

Mo. bis Fr. 13.00—14.00 Uhr (Aushang am Sportreferat beachten).

Sachbearbeiterin: Barbara Dunkel, Sprechzeiten: Mo, Mi., Fr. 12.30-14.30 Uhr

Sportreferentinnen/Sportreferenten: Adriano Mattioli, Achim Bremer, Tatjana Froitzheim, Barbara Jähnigen, Conny Bleckmann, Ariane Nikolic, Wolfgang Jenny, Wolfgang Imkamp

Das Sportprogramm kann man dem Sport-Info, das zu Beginn des Semesters erscheint und dem Schwarzen Brett im ASTA entnehmen.

Universitäts-Sportclub Düsseldorf e. V.

Universitätsstraße 1, 40225 Düsseldorf, F. 81-133 03

Vorstand: Univ.-Prof. Dr. J. W. Schultze, P. Rosendahl
K. Hemp (Geschäftsführer)

Aufgaben: Förderung der Leibesübungen an der Heinrich-Heine-Universität Düsseldorf. Herstellung enger Verbindungen zwischen den Angehörigen der Universität und der sporttreibenden Bevölkerung von Düsseldorf. Die Förderung des Breiten-, Leistungs- und Spitzensports.

Zur Zeit bestehen folgende Sportabteilungen:

Tennis

Gymnastik

Volleyball

Auskünfte allgemeiner Art und Anmeldemöglichkeiten erteilt Herr Hemp, Universitätsstraße 1, 40225 Düsseldorf, Gebäude 16.21 (Staatliches Bauamt), F. 81-133 03.

Allgemeine Hinweise

Ordentliche Studierende einer anderen Hochschule im Lande NRW, die die Hochschulzugangsberechtigung besitzen, können auf fristgerechten Antrag als Zweithörer/in zugelassen werden; jedoch nur mit Zustimmung der jeweiligen Fachdozentinnen und -dozenten. Über die Zulassung entscheidet der Rektor.

Generelle Beschränkungen des Besuches von Lehrveranstaltungen, z. B. für den Besuch der Klinischen Vorlesungen in der Medizinischen Fakultät, müssen berücksichtigt werden.

Ausländische Studierende

Die Voraussetzung für die Zulassung als ordentliche Studierende oder ordentlicher Studierender erfüllt, wer ein Zeugnis erworben hat, das im Heimatland zum Hochschulstudium berechtigt und einem deutschen Reifezeugnis im wesentlichen gleichwertig ist (Bewertungsgruppe I), oder ein deutsches Reifezeugnis bzw. ein ihm rechtlich gleichgestelltes Reifezeugnis besitzt.

Bewerberinnen und Bewerber, die ein Zeugnis besitzen, das in ihrem Heimatland zum Hochschulstudium berechtigt, das aber dem deutschen Reifezeugnis nicht gleichgestellt ist, jedoch einen erfolgreichen Studienbeginn möglich erscheinen läßt (Bewertungsgruppe II) können zum Studium nach Bestehen einer „Prüfung zur Feststellung der Hochschulreife ausländischer Studierender“ zugelassen werden. An der Heinrich-Heine-Universität Düsseldorf kann diese Prüfung nicht abgelegt werden.

Bewerberinnen und Bewerber, die ein Zeugnis besitzen, das in ihrem Heimatland zum Hochschulstudium berechtigt, das aber mit einem deutschen Reifezeugnis so wenig vergleichbar ist, daß ein erfolgreiches Studium nicht erwartet werden kann (Bewertungsgruppe III), müssen ein Studienkolleg absolvieren. An der Heinrich-Heine-Universität Düsseldorf wird kein Studienkolleg abgehalten.

Alle Vorlesungen und Übungen werden in deutscher Sprache gehalten. Es wird empfohlen, sich schon im Heimatland gute deutsche Sprachkenntnisse anzueignen. Bei der Immatrikulation muß sich die Bewerberin oder der Bewerber an der Heinrich-Heine-Universität Düsseldorf einer Deutschprüfung unterziehen, wenn sie oder er nicht ausreichende Deutschkenntnisse in sonstiger Weise nachweist.

Sollte die Bewerberin oder der Bewerber die Deutschprüfung nicht bestehen, ist eine Immatrikulation zu dem betreffenden Semester nicht möglich.

Siehe auch Kulturprogramm für ausländische Studierende, Seite 77.

Zur Beachtung

(für Studierende aller Fakultäten)

Die Bewerbungs- und Rückmeldefristen in den Fächern mit Zulassungsbeschränkungen sind Ausschußfristen, d. h., sie können nicht verlängert werden.

Semestertermine

Es wird auf die **Zeittafel** auf der Innenseite des Umschlagdeckels verwiesen.

Gebühren

Aufgrund des Hochschulgebührengesetzes vom 26. Januar 1982 wird von ordentlichen Studierenden und von Zweithörerinnen und Zweithörern (die bei anderen Hochschulen immatrikuliert sind) keine Studiengebühr erhoben.

Gast- und Promotionshörer/innen entrichten bei der Anmeldung eine Gebühr von 75,— DM pro Semester.

**Für verspätet beantragte Einschreibungen sowie für verspätete Gebührenzah-
lungen oder sonstige Fristversäumnis muß eine Verwaltungsgebühr erhoben werden.**

I. Medizinische Fakultät

Bewerbungsfristen:

Bewerberinnen und Bewerber der Medizin und Zahnmedizin in höheren Semestern

können Bewerbungsunterlagen unmittelbar bei der Heinrich-Heine-Universität Düsseldorf — Studentensekretariat —, Universitätsstraße 1, 40225 Düsseldorf, anfordern.

Bewerberinnen und Bewerber für den Zusatzstudiengang „Gesundheitswissenschaften und Sozialmedizin“ müssen

ihre Bewerbung bis zum 30. 9. (des vorangegangenen Jahres) beim Studiengangsbeauftragten einreichen. Studienaufnahme ist nur zum Sommersemester möglich.

Im übrigen wird auf die **Zeittafel** auf der Innenseite des Umschlagdeckels verwiesen.

II. Philosophische Fakultät

Es wird allen Studierenden geraten, vor ihrer Immatrikulation mit den zuständigen Studienberatern Verbindung aufzunehmen.

Bewerbungsfristen:

Bewerberinnen und Bewerber in nicht zulassungsbeschränkten Fächern und Bewerber/innen in höheren Semestern

werden gebeten, die Einschreibungsunterlagen unmittelbar bei der Heinrich-Heine-Universität Düsseldorf — Studentensekretariat —, Universitätsstr. 1, 40225 Düsseldorf, anzufordern.

Im übrigen wird auf die **Zeittafel** auf der Innenseite des Umschlagdeckels verwiesen.

III. Mathematisch-Naturwissenschaftliche Fakultät

Bewerbungsfristen:

Bewerberinnen und Bewerber in nicht zulassungsbeschränkten Fächern und Bewerber/innen in höheren Semestern

können Bewerbungsunterlagen unmittelbar bei der Heinrich-Heine-Universität Düsseldorf — Studentensekretariat —, Universitätsstraße 1, 40225 Düsseldorf, anfordern.

Im übrigen wird auf die **Zeittafel** auf der Innenseite des Umschlagdeckels verwiesen.

Bewerbungsfristen für den III. klinischen Studienabschnitt:

Die Zuteilungsanträge für das im Frühjahr beginnende Praktische Jahr müssen bis zum 30. 11. des Vorjahres und für das im Herbst beginnende Praktische Jahr bis zum 31. 5. des laufenden Jahres beim Vorsitzenden der Zuteilungskommission eingegangen sein.

Die Anträge werden im Medizinischen Dekanat (Geb. 23.11, Zi. 262) abgegeben.

Wichtiger Hinweis

Wird ein Kursplatz von einem Studierenden der Naturwissenschaften, der Medizin oder Zahnmedizin nach verbindlicher Vormerkung, d. h. nach Eintragung in den Belegbogen, ohne begründete Entschuldigung nicht in Anspruch genommen, so hat diese(r) Studierende keinen Anspruch auf eine nochmalige Zulassung zu dem betreffenden Kurs.

Entschuldigungen müssen spätestens am 2. Praktikumstag bei der Fachvertreterin/beim Fachvertreter vorliegen.

In Zweifelsfällen, insbesondere wenn eine Entschuldigung von der Fachvertreterin/vom Fachvertreter als „nicht begründet“ angesehen wird, entscheidet die Zulassungskommission.

Einschreibungsordnung der Heinrich-Heine-Universität Düsseldorf

vom 6. April 1994

Aufgrund des § 2 Abs. 4 und des § 64 Abs. 1 des Gesetzes über die Universitäten des Landes Nordrhein-Westfalen (Universitätsgesetz - UG) in der Fassung der Bekanntmachung vom 3. August 1993 (GV.NW. S. 532), hat die Heinrich-Heine-Universität Düsseldorf folgende Einschreibungsordnung als Satzung erlassen:

§ 1 Allgemeines

(1) Wer sich für ein Studium bewirbt, wird auf Antrag durch Einschreibung in die Universität aufgenommen (Immatrikulation). Die Immatrikulierten werden für die Dauer der Einschreibung Mitglieder der Universität mit den daraus folgenden, in der Grundordnung der Universität sowie in der Satzung der Studierendenschaft näher beschriebenen Rechten und Pflichten.

(2) Anträgen auf Immatrikulation für einen Studiengang ist stattzugeben, wenn die Voraussetzungen für die Einschreibung nachgewiesen werden und kein Zugangshindernis vorliegt.

(3) Die Einschreibung erfolgt für einen Studiengang oder für mehrere Studiengänge, für den oder für die die Voraussetzungen nach Absatz 2 erfüllt sind; als Studiengang gelten auch Studien zum Zwecke der Promotion, Studien zum Zwecke der Ablegung der Zusatzprüfung für die Sekundarstufe I und ein von der Universität angebotenes weiterbildendes Studium gemäß § 89 Abs. 2 UG, das einem Studiengang gleichwertig ist und mit einer Hochschulprüfung abgeschlossen wird. Einschreibungen für gleichzeitig mehrere Studiengänge, für die eine Zulassungsbeschränkung mit Auswahlverfahren besteht, durch das Studienbewerberinnen oder Studienbewerber vom Erststudium ausgeschlossen werden, können nur erfolgen, wenn dies wegen einer für den berufsqualifizierenden Abschluß vorgeschriebenen Studiengangkombination erforderlich ist.

(4) Mit der Einschreibung wird die Mitgliedschaft in dem Fachbereich, der den jeweils gewählten Studiengang anbietet, erworben. Ist dieser gewählte Studiengang oder sind die gewählten Studiengänge mehreren Fachbereichen zugeordnet, so ist bei der Einschreibung der Fachbereich zu wählen, in dem die Mitgliedschaft erworben werden soll.

(5) Die Einschreibung kann unbeschadet der Verpflichtung zur Rückmeldung befristet werden,

- a) wenn der gewählte Studiengang an der Universität nur teilweise angeboten wird,
- b) wenn der gewählte Studiengang Zulassungsbeschränkungen unterliegt, für einen Teil dieses Studiengangs eine höhere Ausbildungskapazität als für einen späteren Teil besteht und gewährleistet ist, daß das Studium an anderen Hochschulen fortgesetzt werden kann,
- c) wenn die Zulassung aus anderen Gründen auf einen Teil des Studiengangs beschränkt ist oder
- d) wenn die Zulassung gemäß § 3 Abs. 5 für ein zeitlich begrenztes Studium erfolgt ist.

(6) Die Universität kann von denen, die sich bewerben, die personenbezogenen Daten, die zur rechtmäßigen Erfüllung der in ihrer Zuständigkeit liegenden Aufgaben erforderlich sind, sowie für Zwecke der Gesetzgebung und Planung im Hochschulbereich die Erhebungsmerkmale gemäß § 3 Abs. 1 Nrn. 1 und 2 des Hochschulstatistikgesetzes vom 2. November 1990 (BGBl. I, S. 2414) erheben. Das Gesetz zum Schutz personenbezogener Daten (Datenschutzgesetz Nordrhein-Westfalen - DSGVO) vom 15. März 1988 (GV. NW. S. 160) bleibt unberührt.

§ 2 Voraussetzungen der Einschreibung

(1) Die Qualifikation für ein Studium wird durch ein Zeugnis der Hochschulreife (allgemeine oder fachgebundene Hochschulreife) oder eine als gleichwertig anerkannte Vorbildung nachgewiesen. Die allgemeine Hochschulreife berechtigt uneingeschränkt zum Studium, die fachgebundene Hochschulreife nur zum Studium der im Zeugnis ausgewiesenen Studiengänge. Die Einschreibung für ein Promotionsstudium (§ 1 Abs. 3 Satz 1) kann nur erfolgen, wenn die Voraussetzungen des § 94 Abs. 2 UG erfüllt werden und die Bescheinigung einer Hochschullehrerin oder eines Hochschullehrers der Heinrich-Heine-Universität Düsseldorf vorgelegt wird, aus der sich ergibt, daß durch diese oder diesen eine Betreuung der Dissertation erfolgt.

(2) Der Nachweis einer besonderen Vorbildung, einer besonderen studiengangbezogenen Eignung oder einer praktischen Tätigkeit wird gefordert, soweit Prüfungsordnungen dies vorsehen.

(3) Für Studiengänge, bei denen Zulassungszahlen festgesetzt sind, setzt die Einschreibung den Nachweis über die Zuweisung eines Studienplatzes voraus. Dieser Nachweis ist entbehrlich, wenn die Einschreibung unter Einstufung in ein höheres Fachsemester beantragt wird, für das Zulassungszahlen nicht festgesetzt sind, sofern die Anerkennung von entsprechenden Studienzeiten nachgewiesen wird.

(4) § 65 Abs. 4 UG bleibt unberührt.

(5) Wer sich ohne den Nachweis der Qualifikation nach Absatz 1 für ein Studium bewirbt, kann unter den Voraussetzungen des § 66 UG (Einstufungsprüfung) eingeschrieben werden.

(6) Das Studium in dem gemeinsam mit der FernUniversität – Gesamthochschule – in Hagen durchgeführten Studiengang Rechtswissenschaft erfordert neben der Einschreibung an der Heinrich-Heine-Universität Düsseldorf ab dem zweiten Fachsemester zu sätzlich die Zulassung als Zweithörerin oder Zweithörer an der FernUniversität – Gesamthochschule – in Hagen. Zusammen mit dem Antrag auf Einschreibung an der Heinrich-Heine-Universität Düsseldorf ist die Verpflichtung abzugeben, ab dem zweiten Fachsemester die Zulassung an der FernUniversität – Gesamthochschule – in Hagen zu beantragen.

§ 3 Ausländische und staatenlose Studienbewerberinnen und Studienbewerber

(1) Studienbewerberinnen und Studienbewerber, die nicht Deutsche im Sinne des Artikels 116 des Grundgesetzes sind, können, soweit keine Zugangshindernisse gemäß § 5 vorliegen, eingeschrieben werden, wenn sie die für den gewählten Studiengang erforderliche Qualifikation nachweisen, die gemäß § 2 Abs. 2 erforderlichen Nachweise erbringen, ausreichende Kenntnisse der deutschen Sprache besitzen und zum Fachstudium zugelassen worden sind. Ausländische Studienbewerberinnen und Studienbewerber aus nicht deutschsprachigen Ländern haben vor Aufnahme des Fachstudiums den Nachweis über ausreichende Kenntnisse der deutschen Sprache zu erbringen.

(2) Denen, die den Nachweis über ausreichende Kenntnisse der deutschen Sprache nicht erbracht haben und einen Hochschulsprachkurs besuchen wollen, um eine Sprachprüfung abzulegen, wird befristet bis zum Bestehen oder endgültigen Nichtbestehen der Sprachprüfung die Rechtsstellung einer oder eines Studierenden verliehen, wenn die Zulassung zum Hochschulsprachkurs erfolgt ist.

(3) Mit dem Bestehen der Prüfung nach Absatz 2 wird kein Anspruch auf Einschreibung zum Fachstudium erworben.

(4) Das Nähere über die Zulassung nach den Absätzen 1 und 2, insbesondere über Zuständigkeiten, Formen, Fristen und Auswahl, regelt eine besondere Ordnung, die die Universität als Satzung erläßt.

(5) Die in Absatz 4 genannte Satzung regelt ferner die Zulassung von ausländischen und staatenlosen Personen, die ein zeitlich begrenztes Studium ohne Abschlußprüfung durchführen wollen; die Zulassung kann abweichend von § 5 Abs. 1 Satz 1 Buchstabe a) geregelt werden.

§ 4 Verfahren

(1) In nicht zulassungsbeschränkten Studiengängen kann die Universität eine Bewerbungsfrist festsetzen. In zulassungsbeschränkten Studiengängen muß der Zulassungsantrag innerhalb der festgesetzten Frist bei der zuständigen Stelle eingegangen sein; wer diese Frist versäumt oder den Antrag nicht formgerecht stellt, ist vom Vergabeverfahren ausgeschlossen. Die in Satz 1 und 2 genannten Fristen werden im Vorlesungsverzeichnis und durch Aushang bekanntgegeben.

(2) Die Einschreibung für einen Studiengang erfolgt auf den Bewerbungsantrag. Der Antrag ist formgerecht innerhalb der von der Universität festgesetzten Frist zu stellen. Sofern die Studienordnung bestimmt, daß das Studium nur im Jahresrhythmus aufgenommen werden kann, ist der Antrag nur zulässig, wenn für das betreffende Semester ein Lehrangebot besteht.

(3) Mit dem Antrag auf Einschreibung sind vorzulegen:

1. der ausgefüllte Erhebungsbogen. Mit dem Antrag auf Einschreibung werden die Erhebungsmerkmale gemäß § 3 Abs. 1 Nrn. 1 und 2 des Hochschulstatistikgesetzes und folgende personenbezogene Daten gemäß § 1 Abs. 6 erhoben:

Name, Vorname, Geburtsdatum, Geburtsort, Geschlecht, Staatsangehörigkeit, ständiger Wohnsitz, Semesteranschrift, die jeweils gewählten Studiengänge mit den zugehörigen Fächern und Fachsemestern, die Zugehörigkeit zur Fachschaft und zum Fachbereich, die Art der Hochschulzugangsberechtigung, das Beschäftigungsverhältnis innerhalb der Universität und das Datum der Einschreibung;

2. die für den Nachweis der Qualifikation erforderlichen Zeugnisse sowie im Falle des § 2 Abs. 2 die für den Nachweis einer besonderen Vorbildung, besonderen studiengangbezogenen Eignung oder praktischen Tätigkeit erforderlichen Zeugnisse oder Belege in beglaubigter Kopie oder Abschrift. Ausländische Zeugnisse sind im Original nebst einer Fotokopie oder Abschrift vorzulegen. Fotokopien oder Abschriften ausländischer Zeugnisse bedürfen der Beglaubigung durch die deutsche diplomatische oder konsularische Vertretung im Herkunftsland oder durch die diplomatische Vertretung des Herkunftslandes in der Bundesrepublik Deutschland. Fremdsprachigen Zeugnissen oder Bescheinigungen ist grundsätzlich eine deutschsprachige Übersetzung beizugeben, deren Richtigkeit durch die zuständige deutsche diplomatische oder konsularische Vertretung im Herkunftsland oder von vereidigten Dolmetschern oder Übersetzern in der Bundesrepublik Deutschland beglaubigt ist. Auf Verlangen ist die Echtheit von Zeugnissen mit einer Legalisation durch die zuständige deutsche Stelle nachzuweisen;
3. in zulassungsbeschränkten Studiengängen der Bescheid über die Zuteilung eines Studienplatzes (Zulassungsbescheid) oder der Nachweis gemäß § 2 Abs. 3 Satz 2;
4. der Nachweis über das bisherige Studium unter Beifügung einer Bescheinigung über die Exmatrikulation und des Studienbuchs mit Abgangsvermerk, sofern dieses Studium im Geltungsbereich des Grundgesetzes absolviert wurde.
5. ggf. Nachweise über die Anrechnung von Studienzeiten durch die zuständigen Prüfungsausschüsse oder Prüfungsämter;
6. der Nachweis über die Zahlung der zu entrichtenden Gebühren oder Beiträge;
7. eine Erklärung darüber, ob und ggf. welche Prüfungen oder Leistungsnachweise, die in Studien- und/oder Prüfungsordnungen vorgesehen sind, nicht bestanden wurden;
8. ggf. eine Erklärung gemäß § 1 Abs. 4 zur Mitgliedschaft in einem Fachbereich;
9. der Nachweis über das Bestehen einer Krankenversicherung gemäß den gesetzlichen Vorschriften über die studentische Krankenversicherung.

(4) Werden bei der Bewerbung die festgesetzten Fristen versäumt, so kann auf Antrag die Einschreibung, Rückmeldung oder Beurlaubung auch später erfolgen, wenn ein wichtiger Grund nachgewiesen wird. Gleichzeitig ist die nach dem Hochschulgebührengesetz in der jeweils gültigen Fassung fällige Gebühr zu entrichten.

(5) Ausländische oder staatenlose Personen aus nicht deutschsprachigen Ländern, die sich um einen Studienplatz bewerben, müssen den Nachweis über ausreichende Kenntnisse der deutschen Sprache gemäß der Sprachprüfungsordnung der Universität erbringen.

(6) Sofern der Fachbereich die Zahl der Teilnehmenden an einem weiterbildenden Studium wegen der Art oder des Zwecks des Studiums beschränkt hat, weil die Zahl der Bewerbungen die Aufnahmefähigkeit übersteigt, erfolgt die Zulassung in der Reihenfolge des Eingangs der Bewerbungen, bis die festgelegte Zahl der Teilnehmenden erreicht ist. Bei mehreren zeitgleich eingegangenen Bewerbungen entscheidet das Los.

§ 5 Versagung der Einschreibung

(1) Die Einschreibung ist außer im Falle der fehlenden Qualifikation oder fehlender Nachweise gemäß § 4 Abs. 3 Nr. 2 zu versagen,

- a) wenn die Studienbewerberin oder der Studienbewerber in einem zulassungsbeschränkten Studiengang nicht zugelassen worden ist,
- b) wenn in dem gewählten Studiengang an einer Hochschule im Geltungsbereich des Grundgesetzes eine nach der Prüfungsordnung erforderliche Prüfung endgültig nicht bestanden oder wenn ein nach der Prüfungsordnung erforderlicher Leistungsnachweis endgültig nicht erbracht wurde; dies gilt entsprechend für verwandte oder vergleichbare Studiengänge, soweit dies in Prüfungsordnungen bestimmt ist,
- c) wenn und solange ein Ausschluß vom Studium an einer Hochschule im Geltungsbereich des Grundgesetzes gemäß § 69 Abs. 4 UG oder aufgrund entsprechender Vorschriften anderer Länder, die im Vollzug des § 28 des Hochschulrahmengesetzes ergangen sind, erfolgte; das gilt nicht, wenn diese Maßnahme an einer anderen Hochschule verhängt wurde und für den Bereich der Heinrich-Heine-Universität Düsseldorf die Gefahr einer solchen Beeinträchtigung nicht oder nicht mehr besteht; in diesem Falle ist die Entscheidung über die Einschreibung allen anderen Hochschulen im Geltungsbereich des Grundgesetzes mitzuteilen;
- d) wenn im Falle des § 2 Abs. 6 die Verpflichtungserklärung nicht abgegeben wird oder bei der Einschreibung in einem höheren Fachsemester die Zulassung als Zweithörerin oder Zweithörer an der Fern Universität – Gesamthochschule – in Hagen nicht zusammen mit der Einschreibung beantragt wird.

(2) Nach Fortfall der Zugangshindernisse nach Absatz 1 Buchstabe c) hat eine Wiederanschreibung zu erfolgen, auch soweit Zulassungsbeschränkungen bestehen.

(3) Die Einschreibung kann versagt werden, wenn die Studienbewerberin oder der Studienbewerber

- a) durch Krankheit die Gesundheit anderer Hochschulmitglieder gefährden oder den ordnungsgemäßen Studienbetrieb erheblich beeinträchtigen würde; vor der Entscheidung soll der betreffenden Person Gelegenheit gegeben werden, nachzuweisen, daß der Versagungsgrund nicht besteht,
- b) aufgrund einer psychischen Krankheit oder geistigen oder seelischen Behinderung unter Betreuung steht,
- c) die für die Einschreibung vorgeschriebenen Formen und Fristen nicht beachtet hat,
- d) den Nachweis über die Zahlung der zu entrichtenden Gebühren und Beiträge nicht erbringt; Ausnahmen sind hinsichtlich des Studierendenschaftsbeitrages in sozialen Härtefällen zulässig;
- e) bereits an einer anderen Hochschule eingeschrieben ist.

§ 6 Mitwirkungspflichten

Studierende sind verpflichtet, der Universität unverzüglich mitzuteilen

- a) die Änderungen des Namens, des Familienstandes und der Semester- oder Heimatanschrift,

- b) bestandene oder nicht bestandene Prüfungen, deren Ergebnis für die Fortsetzung des Fachstudiums erheblich ist,
- c) den Verlust von Studienbuch oder Studierendenausweis.

§ 7 Exmatrikulation

- (1) Auf Antrag sind Studierende zum Ende des Semesters zu exmatrikulieren.
- (2) Weiterhin ist die Exmatrikulation vorzunehmen, wenn
 - a) die Einschreibung durch Zwang, arglistige Täuschung oder Bestechung herbeigeführt wurde;
 - b) in dem Studiengang eine nach der Prüfungsordnung erforderliche Prüfung endgültig nicht bestanden oder ein nach der Prüfungsordnung erforderlicher Leistungsnachweis endgültig nicht erbracht wurde;
 - c) der Bescheid über die Zuweisung eines Studienplatzes während des Vergabeverfahrens von der für die Zuweisung zuständigen Stelle zurückgenommen worden ist.
- (3) Nach der Aushändigung des Zeugnisses über die bestandene Abschlußprüfung ist die oder der Studierende zum Ende des laufenden Semesters zu exmatrikulieren, es sei denn, es bestünde noch eine Einschreibung für einen anderen Studiengang.
- (4) Studierende können exmatrikuliert werden, wenn
 - a) nach Einschreibung Tatsachen bekannt werden und noch fortbestehen oder eintreten, die zur Versagung der Einschreibung hätten führen müssen oder die zur Versagung der Einschreibung führen können,
 - b) sie, ohne beurlaubt worden zu sein, das Studium nicht aufnehmen oder sich nicht rückmelden,
 - c) sie die zu entrichtenden Gebühren und Beiträge trotz Mahnung und Fristsetzung mit Androhung der Maßnahme nicht entrichten; Ausnahmen sind hinsichtlich des Studierendenschaftsbeitrags in sozialen Härtefällen möglich;
 - d) sie im Falle des § 2 Abs. 6 die Zulassung als Zweithörerin oder Zweithörer an der FernUniversität – Gesamthochschule – in Hagen nicht oder nicht rechtzeitig beantragt haben.
- (5) Studierende können auch exmatrikuliert werden, wenn sie durch Anwendung von Gewalt, durch Aufforderung zur Gewalt oder Bedrohung mit Gewalt
 - a) den bestimmungsgemäßen Betrieb einer Universitätseinrichtung, die Tätigkeit eines Universitätsorgans oder die Durchführung einer Universitätsveranstaltung behindern oder
 - b) Mitglieder der Universität von der Ausübung ihrer Rechte und Pflichten gemäß § 12 Abs. 1 UG abhalten oder abzuhalten versuchen.

Gleiches gilt, wenn die betreffende Person an den in Satz 1 genannten Handlungen teilnimmt oder wiederholt Anordnungen zuwiderhandelt, die gegen sie von der Universität wegen Verletzung ihrer Pflichten gemäß § 12 Abs. 1 UG oder aufgrund des Hausrechts getroffen worden sind.

(6) Mit der Entscheidung über die Exmatrikulation gemäß Absatz 5 ist eine Frist bis zur Dauer von zwei Jahren festzusetzen, innerhalb derer eine erneute Einschreibung an der Universität ausgeschlossen ist.

(7) Über die Exmatrikulation gemäß Absatz 5 entscheidet ein Ordnungsausschuß. Der Ordnungsausschuß besteht aus der oder dem Vorsitzenden, einem Mitglied des Rektors und einem Mitglied aus der Gruppe der Studierenden. Die oder der Vorsitzende und die Stellvertretung, die die Befähigung zum Richteramt besitzen und nicht Mitglieder der Universität sein müssen, werden vom Rektorat im Benehmen mit dem Senat bestellt. Das Mitglied aus der Gruppe der Studierenden und dessen Stellvertretung werden von der Gruppe der Studierenden im Senat gewählt. Die Amtszeit der oder des Vorsitzenden beträgt vier Jahre, die der anderen Mitglieder zwei Jahre; entsprechendes gilt für die Stellvertreterinnen und Stellvertreter.

(8) Das Verfahren vor dem Ordnungsausschuß wird auf Antrag des Rektorats eingeleitet. Der Antrag muß innerhalb von zwei Wochen nach der Pflichtverletzung schriftlich beim Ordnungsausschuß gestellt werden. Das Verfahren ist unverzüglich durchzuführen. Der Ordnungsausschuß ist beschlußfähig, wenn die oder der Vorsitzende und ein weiteres Mitglied anwesend sind. Die Vorschriften über das förmliche Verwaltungsverfahren der §§ 63 bis 71 des Verwaltungsverfahrensgesetzes für das Land Nordrhein-Westfalen sind anzuwenden. Der Ordnungsausschuß ist Behörde im Sinne des Verwaltungsverfahrensgesetzes. Die Entscheidung des Ordnungsausschusses ist schriftlich zu begründen, mit einer Rechtsmittelbelehrung zu versehen und der oder dem Betroffenen zuzustellen. Im Falle der Exmatrikulation ist die Entscheidung allen anderen Hochschulen im Geltungsbereich des Grundgesetzes mitzuteilen. Gegen die Entscheidung des Ordnungsausschusses kann unmittelbar Klage beim Verwaltungsgericht erhoben werden.

(9) Dem Antrag auf Exmatrikulation nach Absatz 1 sind beizufügen:

1. das ausgefüllte Exmatrikulationsformular,
2. das Studienbuch,
3. der Entlastungsvermerk der Universitätsbibliothek,
- 3a. bei Studierenden der Fächer Mathematik, Physik, Geographie, Chemie, Pharmazie und Psychologie der Entlastungsvermerk für das jeweilige Fach,
4. Nachweise über die Einzahlung zu entrichtender Gebühren oder Beiträge.

(10) Die Wirkung der Exmatrikulation bestimmt sich nach Maßgabe der Bestimmungen des Verwaltungsverfahrensgesetzes über die Rücknahme und den Widerruf von Verwaltungsakten. Über die Exmatrikulation erhalten Studierende auf Antrag einen Nachweis. Mit der Exmatrikulation erlischt die Mitgliedschaft an der Universität. Wird die Exmatrikulation ausgesprochen, weil die betreffende Person sich nicht zurückgemeldet hat, tritt die Wirkung der Exmatrikulation mit dem letzten Tag des Semester sein, zu dem sie sich eingeschrieben bzw. letztmalig zurückgemeldet hat.

§ 8 Rückmeldung

(1) Wer eingeschrieben ist und das Studium nach Ablauf des Studienhalbjahres (Semesters) an der Universität in demselben Studiengang fortsetzen will, muß sich innerhalb der von der Universität gesetzten Frist zurückmelden.

(2) Bei der Rückmeldung sind folgende Unterlagen vorzulegen

1. das ausgefüllte Rückmeldeformular unter Angabe der Matrikelnummer, des Namens, Vornamens und des Beschäftigungsverhältnisses in der Universität,
2. der Nachweis über die Zahlung zu entrichtender Gebühren oder Beiträge,
3. der Nachweis über das Bestehen einer Krankenversicherung.

(3) Liegen die Voraussetzungen der Absätze 1 und 2 vor, so wird die Rückmeldung von der Universität vermerkt.

(4) § 1 Abs. 4 gilt entsprechend, sofern die Mitgliedschaftsrechte künftig in einem anderen Fachbereich ausgeübt werden sollen.

§ 9 Beurlaubung

(1) Eine Beurlaubung vom Studium kann auf Antrag gewährt werden, wenn ein wichtiger Grund nachgewiesen wird. Wichtige Gründe sind insbesondere:

- a) Ableistung des Grundwehrdienstes oder des Zivildienstes,
- b) Krankheit (bei Vorlage einer ärztlichen Bescheinigung, aus der sich ergibt, daß ein ordnungsgemäßes Studium nicht möglich ist),
- c) Vorbereitung und Durchführung eines Abschlußexamens oder der Promotion,
- d) Abwesenheit vom Hochschulort im Interesse der Universität oder wegen Mitarbeit an einem Forschungsvorhaben,
- e) Auslandsstudium.

(2) Die Beurlaubung erfolgt in der Regel für die Dauer eines Semesters. Eine Beurlaubung über ein Semester hinaus ist nur bei besonders nachzuweisenden Gründen zulässig; in diesem Fall sind für jedes Semester der Beurlaubung innerhalb der Rückmeldefrist die Nachweise gemäß § 8 Abs. 2 Nr. 2 und 3 zu führen. Während der Beurlaubung für mehr als sechs Monate ruhen die Mitgliedschaftsrechte und -pflichten (§ 12 Absatz 2 Satz 6 UG)

(3) Dem Antrag auf Beurlaubung sind beizufügen:

1. das ausgefüllte Beurlaubungsformular.
2. der Nachweis über die Zahlung der zu entrichtenden Gebühren und Beiträge,
3. der Nachweis über das Bestehen einer Krankenversicherung gemäß den gesetzlichen Vorschriften über die studentische Krankenversicherung,
4. schriftliche Begründung des Antrags unter Beifügung der Nachweise für das Bestehen eines wichtigen Grundes.

(4) Eine Beurlaubung für das erste Fachsemester ist nicht zulässig.

§ 10 Studiengangwechsel

Der Wechsel eines Studiengangs ist bei der Universität zu beantragen; er bedarf ihrer Zustimmung. Für den Wechsel eines Studiengangs gelten die Bestimmungen über die erstmalige Einschreibung entsprechend.

§11 Zweithörerinnen und Zweithörer

(1) Eingeschriebene Studierende anderer Hochschulen können auf Antrag als Zweithörerinnen und Zweithörer mit der Berechtigung zum Besuch von Lehrveranstaltungen und zur Ablegung studienbegleitender Prüfungen zugelassen werden. Die Zulassung kann von der Universität versagt werden, wenn und soweit Einschränkungen des Besuchs von Lehrveranstaltungen gemäß § 81 Abs. 2 bis 4 UG bestehen. Vor einer Entscheidung nach Satz 2 ist der betreffende Fachbereich zu hören.

(2) Eingeschriebene Studierende anderer Hochschulen können bei Vorliegen der Voraussetzungen des § 1 Abs. 2 und Abs. 3 Satz 2 als Zweithörerinnen und Zweithörer für das Studium eines weiteren Studiengangs zugelassen werden.

(3) Zweithörerinnen und Zweithörer werden nicht eingeschrieben, sie werden durch die Zulassung und für die Dauer der Zulassung Angehörige der Universität, ohne Mitglieder zu sein. Die Vorschriften für die Einschreibung, ihre Versagung, die Rückmeldung und die Exmatrikulation finden sinngemäß Anwendung. Der Antrag auf Zulassung ist innerhalb der von der Universität bekanntgegebenen Fristen zu stellen. Mit dem Antrag auf Zulassung als Zweithölerin oder Zweithörer ist eine Immatrikulationsbescheinigung der Stammhochschule vorzulegen. Es wird eine Bescheinigung über die Zulassung für bestimmte Lehrveranstaltungen oder einen Studiengang ausgestellt.

§12 Gasthörerinnen und Gasthörer

(1) Bewerberinnen und Bewerber, die einzelne Lehrveranstaltungen an der Universität besuchen wollen, können auf Antrag nach Anhörung der betroffenen Fakultät als Gasthörerinnen und Gasthörer im Rahmen der vorhandenen Studienmöglichkeiten zugelassen werden. Der Nachweis der Qualifikation nach § 2 ist nicht erforderlich. Im Falle des § 5 Abs. 1 Buchstabe c) ist eine Zulassung für die Dauer der Exmatrikulation ausgeschlossen.

(2) Für die Zulassung ist eine Gebühr nach dem Hochschulgebührengesetz in der jeweils geltenden Fassung zu zahlen.

(3) Für Gasthörerinnen und Gasthörer gilt § 11 Abs. 3 entsprechend.

(4) Eine Berechtigung, Prüfungen abzulegen, besteht nicht. Es kann lediglich eine Bescheinigung über die Teilnahme an Lehrveranstaltungen erworben werden.

(5) Gasthörerinnen und Gasthörer im Sinne dieser Vorschrift sind auch die Teilnehmerinnen und Teilnehmer an Weiterbildungsveranstaltungen der Universität, sofern sie nicht unter den in § 1 Abs. 2 genannten Voraussetzungen als Studierende eingeschrieben werden. Soweit der zuständige Fachbereich wegen der Art oder des Zwecks der Weiterbildungsveranstaltung eine Begrenzung der Teilnehmerzahl festgelegt hat, werden Bewerbungen in der Reihenfolge ihres Eingangs nur in soweit berücksichtigt, als die der festgelegten Teilnehmerzahl entspricht. Bei mehreren zeitgleich eingegangenen Anträgen entscheidet das Los.

§ 13 Schlußvorschriften

Diese Einschreibungsordnung tritt am 1. Januar 1994 in Kraft. Gleichzeitig tritt die Einschreibungsordnung der Universität Düsseldorf vom 4. Juni 1985, zuletzt geändert am 31. August 1993, außer Kraft.

Ausgefertigt aufgrund des Beschlusses des Senats der Heinrich-Heine-Universität Düsseldorf vom 13. Juli 1993 sowie der Genehmigung des Ministeriums für Wissenschaft und Forschung des Landes Nordrhein-Westfalen vom 1. März 1994.

Staatliches Prüfungsamt für Erste Staatsprüfungen für Lehrämter an Schulen — Essen — Außenstelle Düsseldorf

(Zuständig für die **schulstufenbezogenen** Ersten Staatsprüfungen für Lehrämter an Schulen an der Heinrich-Heine-Universität Düsseldorf, der Kunstakademie Düsseldorf)

Das Prüfungsamt führt auslaufend die schulformbezogenen Ersten Staatsprüfungen der Studierenden der o. g. Hochschulen sowie Erweiterungsprüfungen zu schulformbezogenen Ersten Staatsprüfungen durch. Erweiterungsprüfungen können vor dem Staatlichen Prüfungsamt nur in Fächern abgelegt werden, in denen das Prüfungsamt über Mitglieder verfügt, die in schulformbezogenen Ersten Staatsprüfungen Erfahrung haben.

Anschrift der Außenstelle: Universitätsstr. 1, Geb. 23.31, Ebene 01, 40225 Düsseldorf

Leiter des Prüfungsamtes: LRSD Demtröder, F. 81-1 41 07

Stellvertreter: Prof. Dr. Wunderli

Weiterer Stellvertreter und Geschäftsführer: RSD Dr. Keil, F. 81-1 41 03

Sachbearbeiterinnen:

Reg.-Ang. Brinkmann (SI), F. 81-1 47 69

Reg.-Ang. Schröder (Allg. Verwaltungsangelegenheiten, SII/I), F. 81-1 41 06,

Fax: 81-1 41 01

Öffnungszeiten: Mo., Di., Do., Fr. 11–12 Uhr, Mi. 14–15 Uhr

Sprechstunden:

LRSD Demtröder: nur nach Vereinbarung

RSD Dr. Keil: Mo. 10–12 und nach Vereinbarung

Biologie (SII/I): Prof. Dr. Alfermann, Prof. Dr. Bünemann, StD' Dr. Fleischmann, Prof. Dr. Glätzer, Prof. Dr. Greven, Prof. Dr. Grieshaber, Prof. Dr. D'Haese, OStR Hänsch, Prof. Dr. Hollenberg, Prof. Dr. Jahns, StD' Dr. Kettling, Prof. Dr. Kowallik, Prof. Dr. Krause, Prof. Dr. Lösch, Prof. Dr. Mehlhorn, LRSD Merkle, Prof. Dr. Michaelis, Prof. Dr. Santarius, Prof. Dr. Schlue, Prof. Dr. Schwochau, Prof. Dr. Strotmann, OStR Dr. Thielen, Prof. Dr. Westhoff, LRSD Windeln

- Chemie (SII/I):** Prof. Dr. Baumgarten, Prof. Dr. Braun , Prof. Dr. Hägele, StD Heidemeyer, StD' Heilmann, Prof. Dr. Kleindienst, Prof. Dr. Martin , StD Meloefski, Prof. Dr. Mewis, Prof. Dr. Mootz, Prof. Dr. Weiss , OStR Wolter , Prof. Dr. Wulff
- Chemie (SII, SI Fachdidaktik):** Prof. Dr. Vollmer
- Deutsch (SII/I):** Prof. Dr. Anton, Prof. Dr. Beeh, Priv.-Doz. Dr. Bräll, OStD' Frischkorn, Prof. Dr. Hansen , Prof. Dr. Haupt, StD Herold, Prof. Dr. Kaiser , Priv.-Doz. Dr. Kallweit, Prof. Dr. Keller , Priv. Doz. Dr. Kokott, Priv.-Doz. Dr. Liedtke, StD Dr. Lindemann, OStD Mainz, Prof. Dr. Pott , Prof. Dr. Rupp, OStD' Dr. Schmitz-Keil, OStR' Dr. Schmitz-Wilpert, Prof. Dr. Stötzel, StD Waldmann, Prof. Dr. Witte
- Deutsch (SII):** StD Bertenburg, OStR Siebert
- Englisch (SII/I):** Prof. Dr. Baumann , StD Broch, Univ.-Prof. Dr. Busse , Prof. Dr. Claas, Prof. Dr. Friedl, OStD' Frischkorn, OStR' Hillcoat-Kayser, MR' Jacob, OStR' Jansing, OStR' Lang, OStR Mickartz, Prof. Dr. Seidel , Prof. Dr. Stein , StD' Venzky, StD Zimmermann
- Erz. Wiss. (SII/I):** StD Artz, Prof. Dr. Birnbacher, OStR' Bodenstein, StD Brendler, StD Brick, StD Dr. Dahmen, LRSD Eisenbroich, StD Flock, Prof. Dr. Flohr (Pol.), OStD' Frischkorn, Prof. Dr. Geldsetzer (Phil.), Prof. Dr. Heinz (Phil.), Prof. Dr. Huning (Phil.), OStR Kahlbau, LRSD Kuchler, StD Locher, OStD Mainz, Prof. Dr. Manz (Psy.), Prof. Dr. Margies (Päd.), Prof.. ' Dr. Miller-Kipp (Päd.), Prof. Dr. Michel (Päd.), OStD Dr. Rehfus, Prof. Dr. Schreckenber (Päd.), Prof. Dr. Schwarzer (Päd.), LRSD Windeln
- Französisch (SII/I):** Priv.-Doz.. ' Dr. Bierbach, StD Böltken, Prof. ' Dr. Borsó, Prof. Dr. Geisler, StD' Greulich, OStD Dr. Heinrichs , Prof. Dr. Kleszczewski, Prof. Dr. Nies, Prof. Dr. Rettig, StD Rösler, StD Scherz, OStD Dr. Wirtz , Prof. Dr. Wunderli
- Geographie (SII/I):** OStR' Bodenstein, StD Drüeke, StD' Faust-Ern, Prof. Dr. Glebe, MR' Jacob , Prof. Dr. Jordan , StD Koletzko, StD Dr. Leers, StD Lindner, Prof. Dr. Vorlauffer, OStR Dr. Waldeck, Prof. Dr. Wein, Prof. Dr. Wenzens
- Geschichte (SII/SI):** Prof. Dr. Birley, Prof. Dr. Brandes, Prof. Dr. Düwell, Prof. Dr. Hecker , Prof. Dr. Hiestand, StD' Hohmann, StD Dr. Lipski, Prof. Dr. Lönne, LRSD Meyer , Prof. Dr. Molitor, Prof. Dr. Müller , Prof. Dr. Schormann, Prof. Dr. Süsmuth, OStD' Dr. Stephan-Kühn, Prof. Dr. Weber
- Geschichte (SII):** Prof. Dr. Hoebink, OStR Prof. Dr. Wittmütz
- Griechisch (SII):** Prof. Dr. Ax, RSD Dr. Keil, Prof. Dr. Küppers , Priv.-Doz. Dr. Weißenberger
- Italienisch (SII):** Prof. Dr. Borsó, Prof. Dr. Geisler, StD' Greulich, OStR Kayser-Hölscher, Prof. Dr. Kleszczewski , Prof. Dr. Nies, Prof. Dr. Rettig, Prof. Dr. Wunderli
- Latein (SII):** Prof. Dr. Ax, OStR Haefs, RSD Keil, Prof. Dr. Küppers , StR Liesen, Priv.-Doz. Dr. Weißenberger
- Mathematik (SII/I):** StProf. Dr. Baumgartner, StD Bongers, LRSD van Briel, LRSD Eisenbroich, Prof. Dr. Fischer , Prof. Dr. Grunewald, Prof. Dr. A. Janssen , Prof. Dr. K. Janßen , Prof. Dr. Kerner, StD Körber, Prof. Dr. Meise, OStR Dr. Neveling, Prof. Dr. Petry , Prof. Dr. Ratschek, Prof. Dr. Singhof, Prof. Dr. Steffen, Prof. Dr. Wisbauer
- Mathematik (SII/I Fachdidaktik):** Prof. Dr. Köhnen
- Pädagogik (SII):** StD Artz, StD Brendler, StD Brick, StD Flock, OStR Kahlbau, LRSD Kuchler, Prof. Dr. Margies, Prof. Dr. Miller-Kipp, Prof. Dr. Michel , Prof. Dr. Schwarzer
- Philosophie (SII):** Prof. Dr. Birnbacher, Prof. Dr. Geldsetzer, Prof. Dr. Heinz , Prof. Dr. Heinrichs, Prof. Dr. Huning, OStD Dr. Rehfus, Prof. Dr. Tepe
- Physik (SII/I):** Prof. Dr. Bausch, OStD Claas, Prof. Dr. Decker , LRSD Eisenbroich, Prof. Dr. Janssen , Prof. Dr. Kisker, Prof. Dr. Meiners, Prof. Dr. Müller , StD Dr. Neuheuser, Prof. Dr. Otto , Prof. Dr. Rebhan, OStR Dr. Rohrweck, Prof. Dr. R. Spatschek, Prof. Dr. Schmid , Prof. Dr. Uhlenbusch , Priv. Doz. Dr. Schumacher , StD' Withum
- Physik (SII/I Fachdidaktik):** StProf. Luysberg

Spanisch (SII): StD Baur, Prof. Dr. Borsó, StR Dr. Kaal, Prof. Dr. Kleczewski, LRSD Niemann, Prof. Dr. Nies, Prof. Dr. Rettig, StD Weinstock, Univ.-Prof. Dr. Wunderli

Sport (SII/I): Prof. Dr. Beuker, Dir'. e. IfL Dr. Dombrowski, StD Kloos, StR Omsels, StD Roszinsky, Prof. Dr. Tigel, Prof. Dr. Yaldai

Sport (SII/I nur fachpraktische Prüfungen): AOR Dr. Ader, Dipl. Sportl. Brodbeck, Dipl. Sportl. Derks, Dr. Friton, Dipl. Sportl. Dr. Golmina, Sportl. Klinge, Wiss. Ang. Rocholl, Dipl. Sportl. Dr. Stemper, Dipl. Sportl. Dr. Wastl

Die Mitgliedschaft für SI/SII beinhaltet die Mitwirkung an Prüfungen gem. § 42 und § 50 LPO

Abkürzungen: Fl = Fachleiter, Gl = Grundschullehrer, Hl = Hauptschullehrer, Kr = Konrektor, LRSD = Leitender Regierungsschuldirektor, OSTD = Oberstudiendirektor, OStR = Oberstudierrat, Rkr = Realschulkonrektor, Rl = Realschullehrer, SAD = Schulamtsdirektor, StD = Studiendirektor, StR = Studienrat

Zentrale wissenschaftliche Einrichtungen der Universität

Biologisch-Medizinisches Forschungszentrum (BMFZ)

Geschäftsführender Leiter: Univ.-Prof. Dr. Dr. h. c. H. Sies, Universitätsstr. 1, Geb. 22.03, 40225 Düsseldorf, F. 81-1 27 07, Telefax: 81-1 30 29

Stellvertreter: Univ.-Prof. Dr. C. P. Hollenberg, F. 81-1 47 20, Univ.-Prof. Dr. T. Ruzicka, F. 81-1 76 00

Zentrallaboratorien: Dr. K. Köhrer, Dr. Sybille Scheuring (Molekularbiologisches Zentrallabor), F. 81-1 31 65, Geb. 23.12; Dr. R. Hoffmann (Analytisches Zentrallabor), F. 81-1 41 59, N. N. (Zentrallabor für transgene Tiere), F. 81-1 44 53/1 26 75, Geb. 23.12

Vorstand: Prof. Dr. Bender (Frauenklinik), Prof. Dr. Ernst (Institut für Mikrobiologie), Prof. Dr. Gabbert (Pathologie), Prof. Dr. Freund (Neurologie), Prof. Dr. Haas (Neuro- und Sinnesphysiologie), Prof. Dr. Hadding (Medizinische Mikrobiologie und Virologie), Prof. Dr. Häussinger (Gastroenterologie), Prof. Dr. Hollenberg (Institut für Mikrobiologie), Prof. Dr. Huston (Physiologische Psychologie), Prof. Dr. Krutmann (Hautklinik), Prof. Dr. Kunz (Genetik), Prof. Dr. Mehlhorn (Parasitologie), Prof. Dr. Müller (Neurologie), Prof. Dr. Riesner (Physikalische Biologie), Prof. Dr. Röher (Chirurgie), Prof. Dr. Ruzicka (Hautklinik), Prof. Dr. Scharf (Transfusionsmedizin), Prof. Dr. Scheid (Virologie), Prof. Dr. Schipke (Experimentelle Chirurgie), Prof. Dr. Schrader (Herz- und Kreislaufphysiologie), Prof. Dr. Sies (Institut für Physiologische Chemie I), Prof. Dr. Weiss (Biochemie), Prof. Dr. Wunderlich (Parasitologie), Prof. Dr. Zilles (C. u. O. Vogt-Institut für Hirnforschung)

Forschungsgruppenleiter: PD Dr. Auburger (Neurologie), Prof. Dr. Burdach (Kinderklinik), Prof. Dr. Schmitz-Dräger (Urologie), PD Dr. Schwarting (Physiologische Psychologie), PD Dr. Schulz (Urologie), PD Dr. Stoll (Neurologie), PD Dr. Witte (Neurologie)

Immunbiologische Forschergruppe der Hautklinik im BMFZ: Akad. ORätin Prof. Dr. Victoria Kolb-Bachofen, F. 81-1 31 84, Dr. K.-D. Kröncke

Graduierten-Kolleg „Toxikologie und Umwelthygiene“

Sprecherin: Prof. Dr. Regine Kahl, Institut für Toxikologie, F. 81-1 30 22

Mitglieder: Priv.-Doz. Dr. Abel, Prof. Dr. Bolt, Priv.-Doz. Dr. Degen, Prof. Dr. Gleichmann, Prof. Dr. Gleichmann-Töpper, Prof. Dr. Greven, Prof. Dr. Haas, Prof. Dr. Heinrich, Prof. Dr. Kahl, Prof. Dr. Sies, Prof. Dr. Spindler, Priv.-Doz. Dr. Stahl, Prof. Dr. Wiegand, Prof. Dr. Winneke, Prof. Dr. Wunderlich

Stipendiatinnen/Stipendiaten-Vertretung: Jens Bastet, Marcus Dehnhardt

Institute an der Universität

Diabetes-Forschungsinstitut an der Universität

siehe Seite 173

Institut für Ernährungsberatung und Diätetik

der Deutschen Gesellschaft für Ernährung e. V.

Moorenstraße 5 (Geb. 14.97), 40225 Düsseldorf, F. 34 82 16, 81-1 78 72, Fax: 81-1 85 31

Wissenschaftlicher Leiter: em. Univ.-Prof. Dr. med. Friedrich Arnold Gries

Stellvertreter: Univ.-Prof. Dr. med. Michael Berger

Pädagogische Leiterin: Marie-Luise Kohnhorst

Stellvertreterin: Renate Frenz

Medizinisches Institut für Umwelthygiene

siehe Seite 174

Neurologisches Therapiezentrum (NTC) an der Heinrich-Heine-Universität Düsseldorf

Hohensandweg 37, 40591 Düsseldorf, F. 78 16-0, Fax 78 43 53

Leiter: Priv.-Doz. Dr. med. Volker Hömberg

Sekretariat: Frau Monika Sterk, F. 78 16-1 22

Oberarzt: Dipl.-Phys. Dr. med. Johannes Netz

Wiss. Mitarbeiterinnen und Mitarbeiter: Dipl.-Psych. Karen Beckers, Prof. Anthony M. G. Canavan, Dipl.-Psych. Andrea Diebel, Dipl.-Psych. Judith Griese, Dr. rer. nat. Dipl.-Psych. Heike Hoffmann, Dipl.-Psych. Cornelia Melde, Dipl.-Psych. Carola Pradel, Sabine Schoffs, M. A., Dipl.-Psych. Ulrich Simon, Dipl.-Psych. Boris Suchan, Dipl.-Psych. Sabine Unverhau, Dipl.-Ing. Stefan Huschenbeck, Dipl.-Ing. Wilfried Schicks

Neuroprothetik: Prof. Dr. phil. nat. Wolfgang Daunicht, Dipl.-Phys. Georg Chini, Dipl.-Phys. Johannes Reich

Chorea-Huntington-Beratung: Dr. med. Herwig W. Lange, F. 78 16-1 31

Eichendorff-Institut an der Heinrich-Heine-Universität Düsseldorf

Literaturwissenschaftliches Institut der Stiftung Haus Oberschlesien

Bahnhofstraße 71, 40883 Ratingen, Tel.: (0 21 02) 9 65-0

Leiter: Prof. Dr. Bernd Witte

Wiss. Mitarbeiterin: Roberta Henning von Lange M. A., Stud. Hilfskraft: Oliver Ehrns-
torfer

AGEF e. V. - Institut an der Heinrich-Heine-Universität

(Arbeitsgemeinschaft Elektrochemischer Forschungsinstitutionen e. V.)

Universitätsstr. 1, Gebäude 26.32.02, 40225 Düsseldorf

Leiter: Prof. Dr. Joachim Walter Schultze , F. 81-1 47 50

Stellvertr. Leiter: Prof. Dr. Andreas Otto , F. 81-1 40 63

Sekretariat: Angelika Graf , F. 81-1 48 96

Mitglieder: Prof. Dr. Milan Schwuger (F. 0 24 61/61-57 68), Prof. Dr. W. R. Schlie (F. 81-1 34 14), Dr. Uwe König (F. 81-1 52 84), Dr. Manuel Lohrengel (F. 81-1 41 48), Dr. Detlef Diesing (F. 81-1 42 77), Dr. Dieter Schumacher (F. 81-1 31 02)

Wiss. Mitarbeiter: Dipl.-Chem. Christiane Fricke, (F. 81-1 48 41), N. Müller (F. 81-1 41 51), Dipl.-Chem. Frank Ronkel (F. 81-1 49 42), Dipl.-Chem. D. Schattka (F. 81-1 41 52), S. Winkels (F. 81-14866)

1

Institute in Zusammenarbeit mit der Universität

Institut für Medizin, Forschungszentrum Jülich GmbH

52425 Jülich, F. (0 24 61) 61 64 43

Direktor: Prof. Dr. H. W. Müller-Gärtner

Sekretariat: Frau Flegel, Frau Bunn, Fax (0 24 61) 61 29 90

Wiss. Mitarbeiterinnen und Mitarbeiter: Dr. M. Daunderer, Priv.-Doz. Dr. H. Herzog, Dr. A. Ioannides, Prof. Dr. K.-J. Langen, Dr. Liu Lichan, Dr. H.-P. Peterson, Dr. S. Posse, Dr. Elena Rota-Kops, Dr. Th. Schmitz , Dr. F. Schneeweiß, Dr. J. Shah, Prof. Dr. J. Taylor, Ute Weiss, Dr. K. Ziemons

Institut für Biotechnologie, Forschungszentrum Jülich GmbH

52425 Jülich

Direktor: Univ.-Prof. Dr. Hermann Sahn , F. (0 24 61) 61 32 94

Stellv. Direktor: N. N., F. (0 24 61) 61 55 15

Sekretariat: Frau Annelie Förstel, F. (0 24 61) 61 51 46

Wiss. Mitarbeiterinnen und Mitarbeiter: Dr. Bongaerts, Dr. Bringer-Meyer, Dr. Eggeling, PD Dr. Freudl, Dr. de Graaf, Dr. Kappes, Dr. Klein , Dr. Schimz, Dr. Schoberth, Dr. Schörken, PD Dr. Sprenger , Dr. Stahmann, Dr. Vrljic

Institut für Plasmaphysik, Forschungszentrum Jülich GmbH

52425 Jülich, F. (0 24 61) 61 30 84

Institutsbereich III

Direktor: Univ.-Prof. Dr. Gerd H. Wolf

Sekretariat: Frau B. Drautmann

Wiss. Ang.: Dr. G. Waidmann, Dr. K. H. Finken, Dipl.-Phys. A. Kaleck, Dr. A. Krämer-Flecken, Dr. G. Mank, Dr. A. Nicolai, Dipl.-Phys. D. Reiser, Dr. M. Tokar, Dr. R. Uhlemann

Institut für Angewandte Physikalische Chemie, Forschungszentrum Jülich GmbH

52425 Jülich

Direktor: Univ.-Prof. Dr.-Ing. Milan Schwuger, F. (02461) 61 31 78
Sekretariat: Frau Andrea Lorke, F. (02461) 61 57 68

Abt. 1. für fest/flüssige Grenzflächen: Dr. Dieter Narres

Abt. 2. für fluide Grenzflächen: Dr. Günter Subklew

Abt. 3. für Grenzflächenmodelle: Dr. Bernd Dieter Struck

Abt. 4. Abt. Umweltkontaminanten: Dr. Hans Werner Dürbeck

Abt. 5. Umweltprobenbank: Priv.-Doz. Dr. Hendrik Emons

Institut für Biologische Informationsverarbeitung, Forschungszentrum Jülich GmbH

IBI-2: Biologische Strukturforchung

52425 Jülich

Direktor: Prof. Dr. Georg Büldt, Tel. 02461-61-2030

Sekretariat: Frau Birgit Gehrman, Tel. 02461-61-2031, Fax 02461-61-2020, Wiss. Mitarbeiterinnen und Mitarbeiter: Dipl.-Biol. Ulf Eidhoff, Dipl.-Biol. Elisabeth Fuß, Dipl.-Chem. Ralf Gessenich, Dr. Joachim Granzin, Dr. Joachim Heberle, Dipl.-Phys. Dominic Hehn, Dipl.-Biotechn. Bianca Krafft, Dr. Jörg Labahn, Dr. Monika Höltje, Dr. Hans-Jürgen Saß, Dr. Ramona Schlesinger

Deutsches Krankenhausinstitut e. V.

Tersteegenstraße 3, 40474 Düsseldorf, Tel. 0211/470510

Institutsleitung: Prof. Dipl.-Kfm. Werner G. Fack-Asmuth

Sekretariat: Jana Diener

Bibliothek: Regina Baer

Technische Akademie Wuppertal e.V.

Außeninstitut der Rhein.-Westf. Techn. Hochschule Aachen

Kontaktstudien-Institut der BU-GH Wuppertal

Weiterbildungsinstitut der Heinrich-Heine-Universität Düsseldorf

Weiterbildungspartner der Universität Dortmund

Hubertusallee 18, 42117 Wuppertal, F. 0202-7495-0

Vorstand: Dipl.-oec. Erich Giese (Sprecher), Priv.-Doz. Dr. Gunter Presser

Institut für Internationale Kommunikation in Zusammenarbeit mit der Heinrich-Heine-Universität Düsseldorf e. V. (IIK)

Universitätsstraße 1, 40225 Düsseldorf, Geb. 23.31, U 173,

Tel. 81-1 51 82, Fax: 81-1 25 37,

E-mail: iik@phil-fak.uni-duesseldorf.de

Internet-Informationssseite: www.phil-fak.uni-duesseldorf.de/iik

Geschäftsführer: Dr. Matthias Jung

Vorstand: Univ.-Prof. Dr. Georg Stötzel, Univ.-Prof. Dr. Heinrich Kelz,
Univ.-Prof. Dr. Peter Wunderli, Univ.-Prof. Dr. Jürgen Bolten

Sonderforschungsbereiche an der Heinrich-Heine-Universität Düsseldorf

Sonderforschungsbereich 242 — Koronare Herzkrankheiten / Prävention und Therapie akuter Komplikationen —
Sprecher: Prof. Dr. Strauer

Sonderforschungsbereich 189 — Differenzierung und Regulation energiewandelnder biologischer Systeme —
Sprecher: Prof. Dr. Weiss

Sonderforschungsbereich 194 —
Stukturveränderung und Dysfunktion im Nervensystem
Sprecher: Prof. Dr. Freund

Sonderforschungsbereich 351 —
Hormonresistenz: Biochemie und Klinik
Sprecher: Prof. Dr. Reinauer

Sonderforschungsbereich 191 —
Physikalische Grundlagen von Niedertemperaturplasmen —
Sprecher: Prof. Dr. Ecker (Ruhr-Universität Bochum)

Sonderforschungsbereich 237 — Unordnung und große Fluktuationen —
Sprecher: Prof. Dr. Wagner (Ruhr-Universität Bochum)

Sonderforschungsbereich 282 — Theorie des Lexikons —
Sprecher: Prof. Dr. Dieter Wunderlich

Sonderforschungsbereich 503 — Molekulare und zelluläre Mediatoren exogener Noxen —
Sprecher: Prof. Dr. T. Ruzicka, Hautklinik

Übersicht über die Zahl der Studierenden im Wintersemester 1997/98

Stand: 7. 11. 1997

	Gesamt	Deutsche		Ausländer	
		männl.	weibl.	männl.	weibl.
Ordentlich Studierende	22 883	9 640	10 671	1 158	1 414
Besucher Deutschkurs	103	0	2	34	67
Zwischensumme	22 986	9 640	10 673	1 192	1 481
Zweithörer	404	177	203	10	14
Promotionshörer	138	69	51	10	8
Gasthörer	334	157	156	6	15
Zwischensumme	876	403	410	26	37
Gesamt	23 862	10 043	11 083	1 218	1 518

Fakultäten

Wintersemester 1997/98

	Gesamt	männlich	weiblich
Juristische Fakultät	866	477	389
Medizinische Fakultät	3 497	1 863	1 634
Philosophische Fakultät	12 282	4 875	7 407
Math.-Naturw. Fakultät	5 227	2 844	2 383
Wirtschaftsw. Fakultät	1 114	773	341
Insgesamt	22 986	10 832	12 154

Lehrveranstaltungen für Hörerinnen und Hörer aller Fakultäten

Vorlesungen und Übungen

Bibliothekswissenschaft

Struktur und Organisation des Bibliothekswesen in Deutschland Gattermann
(Lokale, regionale und überregionale Strukturen).
Di. 15–16 (1stündig)
Gebäude 24.41 (Bibliothek) Vortragsraum

Psychotherapie und Psychosomatik

Psychoanalyse und Systemtheorie Sies/Tress
Do. 14.15–15.45 (2stündig)
Gebäude 14.11, Ebene 02, Raum 261

Angst – Theorie und Klinik Tress/Scheibe
Ort und Zeit nach Vereinbarung (1stündig)

Psychoanalyse heute Höffken
II. Identität und Intimität
Mi. 16–17.30, Gebäude 14.90

Neuere Entwicklungen in der Psychoanalyse Hartkamp/Reister
Di. 9–10.30, Gebäude 14.90

Ethik in der Medizin, Ringvorlesung

Di. 18–20 (Aushänge beachten) Gastdozenten
Hörsaal 13B (Organisation: Labisch/Paul)

Sprachkurse

Einführung in die jiddische Sprache und Kultur II (Sprachkurs) Aptroot
Do. 14–16 (2stündig)
Gebäude 23.02, Ebene U1, Raum 24

Japanisch Ib (Anfängerkurs) N. N.
Mo. 16–18, Do. 16–17

Japanisch IIb (Aufbaukurs) Sugita
Mo. 16–18, Do. 16–18

Tschechisch für Anfänger II Kurzová
Mo. 11–11 (2stündig)
Gebäude 23.31, Ebene 02, Raum 22

Russisch (Anfänger) Dausgch
Mo. 16–18
Gebäude 23.31, Ebene 02, Raum 22

Russisch (Fortgeschrittene) Dausgch
Di. 16–18
Gebäude 23.31, Ebene 02, Raum 22

Französisch für Anfänger (Intensivkurs) Söffing
Mo. und Do. 9–11 (4stündig)

Italienisch für Anfänger (Intensivkurs) Sellerio
Di. und Do. 11–13 (4stündig)

Spanisch für Anfänger (Intensivkurs) Garcia-Mata
Mo. und Mi. 9–11 (4stündig)

Niederländisch I Zellmann
Mo. 11–13 (2stündig)

Niederländisch II Scheffhout
Mo. 14–16 (2stündig)

1

Niederländisch III
Mo. 16–18 (2stündig) Schelfhout

Für ausländische Stipendiatinnen und Stipendiaten

Neuere deutsche Literaturwissenschaft
Di. 16–18 (2stündig) Halbekann

Germanistische Sprachwissenschaft
Do. 16–18 (2stündig) Halbekann

Vorbereitungskurse für Graecum und Latinum

Griechisch II
Mo. 18–20, Mi. 16–18 (4stündig) Brinckmann

Latein I
Do., Fr. 16–18 (4stündig) Piepers

Latein II
Mo., Do. 18–20 (2stündig) Bölles

Latein II
Mo., Do. 16–18 (2stündig) Moskopp

Latein III (Abschluß: Latinum)
Di., Fr. 16–18 (4stündig) Greven

Latein III (Abschluß: Latinum)
Mo. 16–18, Do. 14–16 (4stündig) Vorloeper

Latein III (Abschluß: Kleines Latinum)
Mo., Fr. 14–16 (4stündig) Henninghaus

Veranstaltungen des Universitätsrechenzentrums

Verbindliche **Anmeldungen** ab dem **23. März 1998** in Raum 02.31, Di.–Do. von 13–15 Uhr bei Frau Schwabe. Mit Ausnahme der Veranstaltung „Einführung in die Benutzung des PC“ werden bei allen anderen PC-Kursen **DOS-** bzw. **WINDOWS-Kenntnisse** vorausgesetzt.

Einführung in die Benutzung des Personal-Computers (PC)

6stündiger Kompaktkurs

Teil I:

Di. 21.4., 5.5., 19.5., 2.6., 16.6. 9–12, Raum 00.43

Brückers/
Hartmann

Teil II:

Do. 23.4., 7.5., 21.5., 4.6., 18.6. 9–12, Raum 00.43

Anmeldung: erforderlich

Umsteigen auf Windows 95

Mi. 27.5. 9–12, Raum 01.21

Anmeldung: erforderlich

Brückers

Einführung in Windows NT

Mi. 17.6. 9–12, Raum 00.45

Anmeldung: nicht erforderlich

Monser

MS WORD für Windows (WinWord)

Einführung in das Textverarbeitungssystem MS WORD für Windows

3stündiger Kompaktkurs, nicht semesterbegleitend

Do. 30.4., 14.5., 28.5., 25.6. 9–12, Raum 00.43

Anmeldung: erforderlich

Grätz

MS WORD für Windows Fortgeschrittene

(Themen s. Aushang und Sonderinfo)

Mo. 25.5., 29.6. 11–12, Raum 00.43

Anmeldung: nicht erforderlich

Grätz

- MS ACCESS für Windows** Feder
Einführung in ACCESS (Blockveranstaltung)
Blockveranstaltung 10.2., 11.2. und 13.2. oder 29.9.–1.10. 9–12, Raum 00.43
Anmeldung: nicht erforderlich
- MS EXCEL für Windows** Feder
Einführung in die Tabellenkalkulation
23.6. und 24.6. 9–12, Raum 00.43
Anmeldung: nicht erforderlich
- MS in PowerPoint für Windows** Haverkamp
Di. 26.5. 9–12, Raum 00.43
Anmeldung: erforderlich
- Grafische Systeme im Universitätsrechenzentrum** Hartmann
Ein- und Ausgabemöglichkeiten von Grafik
Mi. 17.6. 9–12, Raum 01.21
Anmeldung: erforderlich
- Statistiksystem SPSS für Windows** Willers
Einführung in die Benutzung des Statistikpaketes SPSS mit Übungen
(Blockveranstaltung) 9.3.–13.3. oder 7.9.–11.9. 9–16
Seminarraum Geb. 25.41.00.45 und Raum 00.43
Anmeldung: nicht erforderlich
- Statistiksystem SAS** Willers
Einführung in das Statistiksystem SAS für Windows
(Blockveranstaltung) 23.3.–27.3. oder 21.9.–25.9. 9–16
Seminarraum Geb. 25.41.00.45 und Raum 00.43
Anmeldung: nicht erforderlich
- Einführung in UNIX mit praktischen Übungen** Schreiber
(Blockveranstaltung) 29.6.–3.7. 9–15
Seminarraum Geb. 25.41.00.45 und SUN-Pool
Anmeldung: erforderlich
- Parallelrechner des URZ und Methoden der parallelen Programmierung** Schreiber
Termine siehe Aushang (Veranstaltungsreihe)
Seminarraum 00.45
Anmeldung: nicht erforderlich
- Kurzeinführung Internet (alle 2 Wochen)** Grätz u. a.
Mi. 13–14, Beginn: 29.4.
Seminarraum 00.45
Anmeldung: nicht erforderlich
- Publizieren im Web** Cappel
(Blockveranstaltung) 10.3.–14.3. oder 28.9.–2.10. 9–12 und 13–15
Seminarraum Geb. 25.41.00.45 und Raum 00.43
Anmeldung: erwünscht unter <http://www.uni-duesseldorf.de/~cappel/web-kurs.html>

Kurse für nichtwissenschaftliche Mitarbeiterinnen und Mitarbeiter

Das Veranstaltungsprogramm des URZ für nichtwissenschaftliche Mitarbeiterinnen und Mitarbeiter ist im Fortbildungsprogramm für das nichtwissenschaftliche Personal der Universität (Hrsg. Der Kanzler der HHU) integriert. Ein Verzeichnis der darin enthaltenen URZ-Veranstaltungen kann auf Anfrage zugeschickt (Tel. 1 39 28) werden.

Sack

Fachbuchhandlung & Antiquariat
Recht · Wirtschaft · Steuern · Medien

Ihre gesamte Studienliteratur
und mehr...



Sie erreichen uns rund um die Uhr
im **Internet** 24 Stunden am Tag.

Recherchieren und bestellen Sie
in unseren umfangreichen Datenbanken.

40211 Düsseldorf · Klosterstraße 22

 02 11/3 68 12-0

 02 11/35 04 39

E-Mail: duesseldorf@sack-direkt.de Internet: <http://www.sack-direkt.de>

Juristische Fakultät

Dekan

Univ.-Prof. Dr. Heinrich Dörner

Prodekan

Univ.-Prof. Dr. Dirk Olzen

Dekanatsbüro

Universitätsstraße 1, 40225 Düsseldorf (Gebäude 24.91), U1 R65, 67
F. 81-1 14 14, Fax: 81-1 14 31

Geschäftszeit:

Mo. 9.00–11.30 Uhr, Mi. 13.00–15.00 Uhr

Do. 9.00–11.30 Uhr und 13.00–15.00 Uhr

Assessorin Katrin Rottländer-Peters

Assessorin Susanna Welling

Reg.-Ang. Ursula Proschinski

Fakultätsrat

Dekan Univ.-Prof. Dr. Heinrich Dörner

Prodekan Univ.-Prof. Dr. Dirk Olzen

Gruppe der Professorinnen und Professoren

Univ.-Prof. Dr. Helmut Frister, Univ.-Prof. Dr. Dr. Juliane Kokott, Univ.-Prof. Dr. Ulrich Noack, Univ.-Prof. Dr. Michael Sachs, Univ.-Prof. Dr. Horst Schlehofer, N. N.

Gruppe der wissenschaftlichen Mitarbeiterinnen und Mitarbeiter

Beate Rudolf, N. N.

Gruppe der Studierenden

Sebastian Horsten, Katja Loosen, Margit Plahl

Gruppe der nichtwissenschaftlichen Mitarbeiterinnen und Mitarbeiter

Ulrike Porten

Fachstudienberatung

Ass. Katrin Rottländer-Peters, Ass. Susanna Welling, Termine nach Vereinbarung,
F. 81-1 14 15

Fachschaftsrat Jura

Universitätsstraße 1, 40225 Düsseldorf (Geb. 24.91), U1 R 64
F. 81-1 14 11

Fachbibliothek Rechtswissenschaft

der Universitäts- und Landesbibliothek: Helga Drako, F. 81-1 14 42

Heinke Franzius-Beck, F. 81-1 14 41

Universitätsstraße 1, 40225 Düsseldorf, Gebäude 24.91, Ebene 01

Öffnungszeiten: Mo.–Do. 9.00–18.00 Uhr, Fr. 9.00–16.00 Uhr

2



Lehrkörper

a) Emeritierte Universitätsprofessorinnen und Universitätsprofessoren:

Boldt , Hans, Krafftgasse 1, 79379 Müllheim
Politikwissenschaft

b) Universitätsprofessorinnen und Universitätsprofessoren:

Dörner, Heinrich, Isolde-Kurz-Str. 131, 48161 Münster
Dr. iur. (Bürgerliches Recht, Internationales Privatrecht und Rechtsvergleichung)
(Lehrstuhlinhaber)

Frister, Helmut, Buschstr. 40, 40670 Meerbusch
Dr. iur. (Strafrecht und Strafprozeßrecht) (Lehrstuhlinhaber)

Kokott , Juliane, Mönchhofstr. 42, 69120 Heidelberg
Dr. iur. LL.M. (Am. Univ.), S.J.D. (Harvard) (Deutsches und Ausländisches
Öffentliches Recht, Völkerrecht und Europarecht) (Lehrstuhlinhaberin)

Noack , Ulrich, Am Botanischen Garten 12, 40225 Düsseldorf
Dr. iur. (Bürgerliches Recht, Handelsrecht und Wirtschaftsrecht)
(Lehrstuhlinhaber)

Olzen, Dirk, Billrothstraße 14, 42283 Wuppertal
Dr. iur. (Bürgerliches Recht und Zivilprozeßrecht) (Lehrstuhlinhaber)

Pohlmann, Petra, Fliederweg 19, 48155 Münster
Dr. iur. (Bürgerliches Recht, Wirtschaftsrecht und Zivilverfahrensrecht)
(Lehrstuhlinhaberin)

Sachs, Michael, Dattenfelder Str. 7, 51109 Köln
Dr. iur. (Staats- und Verwaltungsrecht) (Lehrstuhlinhaber)

Schlehofer, Horst, Bommerholzer Str. 15d, 58452 Witten,
Dr. iur. (Professur für Strafrecht und Strafprozeßrecht)

Im Gemeinsamen Studiengang Rechtswissenschaft mit der FernUniversität- Gesamthochschule in Hagen sind folgende Hagener Hochschullehrer tätig:

Eisenhardt, Ulrich, Tückingschulstr. 39e, 58135 Hagen
Dr. iur. (Bürgerliches Recht und Unternehmensrecht) (Lehrstuhlinhaber)

Morlok, Martin, Poßbergweg 51, 40629 Düsseldorf
Dr. iur. (öffentliches Recht, Rechtslehre und Rechtssoziologie)

von Olshausen, Eberhard, Rheinaustr. 192, 53225 Bonn
Dr. iur. (Bürgerliches Recht, Unternehmens- und Wirtschaftsrecht)
(Lehrstuhlinhaber)

Preis, Ulrich, Neßlerstr. 21, 40593 Düsseldorf
Dr. iur. (Bürgerliches Recht, Arbeitsrecht, Handelsrecht und Sozialrecht)
(Lehrstuhlinhaber)

Sobota, Katharina, Heinritzstraße 77, 58084 Hagen
Dr. iur. (Öffentliches Recht, juristische Rhetorik und Rechtsphilosophie)

Vormbaum, Thomas, Bentelerstr. 47, 48149 Münster
Dr. Dr. iur. (Strafrecht, Strafprozeßrecht und Juristische Zeitgeschichte)
(Lehrstuhlinhaber)

c) Honorar-Professoren:

FernUniversität – Gesamthochschule Hagen

Salditt, Franz, Eduard-Verhülsdonk-Str. 8, 56564 Neuwied
Dr. iur. (Strafprozeßrecht)

**d) Lehrbeauftragte: Examenstutorien, Klausurenkurse,
Wahlpflichtveranstaltungen
und ergänzende Veranstaltungen**

- Vorsitzender Richter am VG Dr. Knut Ariens, c/o Verwaltungsgericht Düsseldorf,
Bastionstraße 39 (Stahlhof) 40213 Düsseldorf, Tel. 02 11/88 91-2 51
(Examenstutorium Verwaltungsprozeßrecht)
- Vizepräsident des LG Dr. Heiner Blaesing, c/o Landgericht Duisburg, Postfach
10 15 05, 47015 Duisburg, Tel.: 02 03/99 28-215,
(Klausurenkurs im Bürgerlichen Recht)
- Rechtsanwalt Prof. Dr. Carsten P. Claussen, c/o Hoffmann, Liebs, Fritsch & Partner,
Kaiserswerther Straße 119, 40474 Düsseldorf, Tel. 02 11/51 88 20
(Bilanzrecht)
- Dr. jur.(a); MA(a) Marie-Jeanne Eremia, privat: Postfach 13 47, 53703 Siegburg
(Einführung in die französische Rechtssprache)
- MinR Dr. Wolfram Försterling, c/o Staatskanzlei NRW, Mannesmannufer 1a,
40213 Düsseldorf, Tel. 02 11/837-12 03
(Examenstutorium Europarecht)
- Präsident des Landgerichts Mönchengladbach, Dr. Heinz Gräber, Hohenzollernstr.
157, 41061 Mönchengladbach
(Wahlfachgruppe 1, Freiwillige Gerichtsbarkeit)
- Richter am VG Kai Habermehl, c/o Verwaltungsgericht Düsseldorf, Bastionstraße 39,
(Stahlhof), 40213 Düsseldorf, Tel. 02 11/88 91-0
(Examenstutorium Polizei- und Ordnungsrecht, Klausurenkurs im Öffentlichen
Recht)
- Ltd. MinR Dr. Klaus Hansmann, c/o Ministerium für Umwelt, Raumordnung und
Landwirtschaft des Landes NW, Schwannstr. 3, 40176 Düsseldorf,
Tel. 02 11 / 45 66 591 oder 592.
(Aktuelle Fragen des Umweltrechts, insbesondere des Immissionsschutzrechts)
- Staatsanwalt Thomas Harden, c/o Staatsanwaltschaft Düsseldorf, Willi-Becker-Allee 8,
40227 Düsseldorf, Tel. 02 11/77 07-482
(Examenstutorium und Klausurenkurs im Strafrecht)
- Richter am OLG Hans-Siegfried Heinen , c/o Oberlandesgericht Düsseldorf,
Cecilienallee 3, 40474 Düsseldorf, Tel. 02 11/49 71-482
(Examensklausurenkurs Zivilrecht)
- Abogado (U.B.A.) Mag. iur. Alejandro Hofmann, p: Pellaweg 40, 33617 Bielefeld, Tel.
01 72-5 21 40 80 (Einführung in die spanische Rechtssprache)
- Vizepräsident des SG Detlef Kerber, c/o Sozialgericht Düsseldorf,
Ludwig-Erhard-Allee 21, 40227 Düsseldorf, Tel. 02 11/77 70-357
(Klausurenkurs im Öffentlichen Recht)
- Präsident des Verwaltungsgerichts Dr. Reinhard Klenke, c/o Verwaltungsgericht
Düsseldorf, Bastionstraße 39, 40474 Düsseldorf, Tel. 02 11/88 91-201
(Klausurenkurs im Öffentlichen Recht)
- Richter am VG Manfred Klümper, c/o Verwaltungsgericht Düsseldorf,
Bastionstraße 39 (Stahlhof) 40213 Düsseldorf, Tel. 02 11/88 91-3 21
(Klausurenkurs im Öffentlichen Recht)
- Vizepräsident des OLG Ernst Jürgen Kratz, c/o Oberlandesgericht Düsseldorf,
Cecilienallee 3, 40474 Düsseldorf, Tel. 02 11/49 71-3 90
(Examenstutorium Zivilprozeßrecht)
- Rechtsanwalt Dr. Gerd Krieger, Trinkausstr. 7, 40213 Düsseldorf, Tel. 02 11/8 30 40
(Examensrepetitorium Handels- und Gesellschaftsrecht)
- Attorney at Law Kim D. Larsen, c/o Mayer, Brown & Platt, An Lyskirchen 14, 50676
Köln, Tel. 02 21 / 921-52 10 (Einführung in das amerikanische Recht)

- Abteilungsdirektor Dr. Eckhard Lefringhausen, c/o Bezirksregierung Düsseldorf,
Cecilienallee 2, 40476 Düsseldorf, Tel. 02 11/475-21 15
(Examensrepetitorium Kommunalrecht)
- Richterin am LG Dr. Annette Lehmborg, c/o Justizministerium des Landes
Nordrhein-Westfalen, Martin-Luther-Platz 40, 40190 Düsseldorf,
Tel. 02 11/87 92-322
(Klausurenkurs im Zivilrecht)
- Staatsanwalt Joachim Lichtinghagen, c/o Staatsanwaltschaft Essen,
Zweigertstr. 36-48, 45130 Essen, Tel. 02 01/8 03 25 69
(Klausurenkurs im Strafrecht)
- Rechtsanwalt Prof. Dr. jur. Hans Liskan, Polizeipräsident a.D., vorm. vors. Richter
LG, Praxis: Königsallee 92a, 40212 Düsseldorf, Tel. 02 11/83 87-0; Privatanschrift:
Am Waldeck 2, 52428 Jülich
(Verfassungsrecht)
- Vorsitzender Richter am LG Dr. Peter Meier-Beck, c/o Landgericht Düsseldorf,
Postfach 10 11 40, 40002 Düsseldorf, Tel. 02 11/83 06-28 81
(Gewerblicher Rechtsschutz und Urheberrecht)
- Kanzler der HHUD Ulf Pallme König, c/o Heinrich-Heine-Universität Düsseldorf,
Universitätsstraße 1, Gebäude 16.11, 40225 Düsseldorf, Tel. 02 11/81-1 10 00/1
(Examensrepetitorium Staatshaftungsrecht)
- Staatssekretär Dr. Ernst-Hasso Ritter, c/o Justizministerium des Landes NW, Martin-
Luther-Platz 40, 40190 Düsseldorf, Tel. 02 11/87 92-273
(Baurecht II (mit Raumordnungsrecht))
- MinR Dr. Ulrich Seibert, c/o Bundesministerium der Justiz, Referat für
Gesellschaftsrecht, Unternehmensverfassung, Heinemannstr. 6, 53175 Bonn,
Tel. 02 28/58-43 12
(Aktuelle Entwicklungen im Unternehmensrecht)
- Beigeordneter Dr. Alexander Schink, c/o Landkreistag NW, Liliencronstraße 14,
40472 Düsseldorf, Tel. 02 11/9 65 08-31
(Umweltrecht)
- Richter am OLG Bernhard-Rudolf Schüßler, c/o Oberlandesgericht Düsseldorf,
Cecilienallee 3, 40474 Düsseldorf, Tel. 02 11/49 71-264
(Klausurenkurs im Zivilrecht)
- Richter am OLG Dr. Lutz Strohn, c/o Oberlandesgericht Düsseldorf, Cecilienallee 3,
40474 Düsseldorf, Tel. 02 11/49 71-532/538
(Klausurenkurs im Zivilrecht)
- Staatsanwalt Dr. Stefan Trunk, c/o Staatsanwaltschaft Düsseldorf,
Willi-Becker-Allee 8, 40227 Düsseldorf, Tel. 02 11/77 07-685
(Klausurenkurs im Strafrecht)
- Vorsitzender Richter am LArbG Dr. Reinhard Vossen, Rheinpfad 9, 40667
Meerbusch, Tel. 021 32/7 79 84
(Examensrepetitorium Arbeitsrecht)
- Dr. Klaus Winkel, c/o Bundesministerium für Wirtschaft, 53127 Bonn,
Tel. 02 28/615-41 19
(Aktuelle Probleme des Europarechts)
- Städt. RechtsDir. Dr. Martin Zilkens, Datenschutzbeauftragter der Stadt Düsseldorf,
Burgplatz 2, 40213 Düsseldorf, Tel. 02 11/89-2 13 10
(Klausurenkurs im Öffentlichen Recht)

Lehrstühle

Lehrstuhl für Bürgerliches Recht, Internationales Privatrecht und Rechtsvergleichung

(Gebäude 24.91, Ebene 00, Räume 62, 64)

Univ.-Prof. Dr. Heinrich Dörner, F. 81-1 14 51

Sekretariat: Reg.-Ang. Ulrike Porten, F. 81-1 14 18, Fax 81-1 14 52

RRef. Martin Windmüller, Wiss. Mit., F. 81-1 14 17

RRef. Matthias Bertl, Wiss. Mit., F. 81-1 14 63

Ass. Ansgar Staudinger, Wiss. Ass., F. 81-1 14 23

Lehrstuhl für Strafrecht und Strafprozeßrecht

(Gebäude 24.91, Ebene 00, Räume 22, 24, 29, 31)

Univ.-Prof. Dr. Helmut Frister, F. 81-1 14 10

Sekretariat: Reg.-Ang. Hannelore Schlüter, F. 81-1 14 26

RRef. Mark Deiters, Wiss. Mit., F. 81-1 14 28

RRefin. Ilka Muth, Wiss. Mit., F. 81-1 14 38, Fax 81-1 14 57

RRefin. Joke Postges, Wiss. Mit., F. 81-1 14 38

RRef. Christian Alberts, Wiss. Mit., F. 81-1 14 28

RRef. Marcus Korte, Wiss. Mit., F. 81-1 14 38

RRef. Rainer Krüger, Wiss. Mit., F. 81-1 14 28

Lehrstuhl für Deutsches und Ausländisches Öffentliches Recht, Völkerrecht und Europarecht

(Gebäude 24.91, Ebene 00, Räume 23, 21)

Frau Univ.-Prof. in Dr. Dr. Juliane Kokott, F. 81-1 14 35, Fax 81-1 14 56

Sekretariat: Reg.-Ang. Hannelore Schlüter, F. 81-1 14 36

Ass. Beate Rudolf, Wiss. Ass., F. 81-1 14 16

Ass. Christof Hausen, Wiss. Mit., F. 81-1 14 37

Ass. Heike Berger-Kerkhoff, Wiss. Mit., F. 81-1 14 37

Multimedia-Projekt RAVE, Kai Kindereit, Wiss. Mit., F. 81-1 14 72

Lehrstuhl für Bürgerliches Recht, Handelsrecht und Wirtschaftsrecht

(Gebäude 24.91, Ebene 00, Räume 25, 27)

Univ.-Prof. Dr. Ulrich Noack, F. 81-1 14 53

Sekretariat: Reg.-Ang. Brigitta Jordan, F. 81-1 14 54, Fax 81-1 14 27

Ass. Caspar Bunke, Wiss. Mit., F. 81-1 14 67

Ass. Jutta Lommatzsch, Wiss. Mit., F. 81-1 14 33

RRef. Matthias Kohlenbach, Wiss. Mit., F. 81-1 14 67

Ass. Thomas Theißen, Wiss. Mit., F. 81-1 14 67

Lehrstuhl für Öffentliches Recht und Verwaltungslehre

(Gebäude 24.91, Ebene 00, Räume 61, 63)

N. N., F. 81-1 14 20

Sekretariat: Reg.-Ang. Brigitta Jordan, F. 81-1 14 20, Fax 81-1 14 55

Ass. Bernd Kuckels, Wiss. Ass., F. 81-1 14 24

Lehrstuhl für Bürgerliches Recht und Zivilprozeßrecht

(Gebäude 24.91, Ebene 00, Räume 66, 68)

Univ.-Prof. Dr. Dirk Olzen, F. 81-1 14 29, Fax 81-1 14 50

Sekretariat: Reg.-Ang. Monika Vogel, F. 81-1 14 19

Ass. Anke Mann, Wiss. Mit., F. 81-1 14 21

RRef. Stefan Gottgetreu, Wiss. Mit., F. 81-1 14 21

RRef. Herbert Hertzfeld, Wiss. Mit., F. 81-1 14 25

RRef. Carmen Griesel, Wiss. Mit., F. 81-1 14 25

Lehrstuhl für Bürgerliches Recht, Wirtschaftsrecht und Zivilverfahrensrecht

(Gebäude 24.91, Ebene U1, Räume 25, 27)

Univ.-Prof. Dr. Petra Pohlmann, F. 81-1 14 47

Sekretariat: Carmen Prazeus, F. 81-1 14 48, Fax 81-114 58

Ass. Christoph Schnipper, Wiss. Mit., F. 81-1 14 46

Ass. Jörg Degenhardt, Wiss. Mit., F. 81-1 14 45

Susanne Kerfs, Wiss. Mit., F. 81-1 14 46

Lehrstuhl für Staats- und Verwaltungsrecht

(Gebäude 24.91, Ebene U1, Räume 22, 24, 29, 31)

Univ.-Prof. Dr. Michael Sachs, F. 81-1465
Sekretariat: Reg.-Ang. Olaf Butterbrod, F. 81-15351, Fax 81-1460
Dr. Kay Windthorst, Wiss. Mit., F. 81-15355
RRef'in Uta Biskup, Wiss. Mit., F. 81-14544
RRefin Claudia Brügge, F. 81-14544
RRef. Thomas Brüggemann, F. 81-15355
RRef. Bernd Wermeckes, F. 81-15355
Wiss. Hilfskr. Petra Stahlmann, F. 81-14544

Professur für Strafrecht und Strafprozeßrecht

(Gebäude 24.91, Ebene U1, Räume 66, 68)

Univ.-Prof. Dr. Horst Schlehofer, F. 81-12379

Yang, Koknim, F. 81-12380

Im Gemeinsamen Studiengang Rechtswissenschaft mit der FernUniversität – Gesamthochschule in Hagen sind folgende Hagerer Hochschullehrer tätig:

(Feithstraße 140, 58084 Hagen, Telefon 02331/987-)

Dekan: Univ.-Prof. Dr. Ulrich Eisenhardt, F. 02331/987-2942

Dekanatsbüro: Ass. Ute Niemann, Wiss. Mit., F. 02331/987-2955

Sekretariat: Heidemarie Neebe, F. 02331/987-2415

Lehrstuhl für Bürgerliches Recht und Unternehmensrecht

Univ.-Prof. Dr. Ulrich Eisenhardt, F. 02331/987-2942

Sekretariat: Doris Weyerbusch, F. 02331/987-2942

Lehrstuhl für Bürgerliches Recht, Unternehmens- und Wirtschaftsrecht

Univ.-Prof. Dr. Eberhard von Olshausen, F. 02331/987-2930

Sekretariat: Lieselotte Schulz, F. 02331/987-2930

Lehrstuhl für Bürgerliches Recht, Arbeitsrecht, Handelsrecht und Sozialrecht

Univ.-Prof. Dr. Ulrich Preis, F. 02331/987-2916

Sekretariat: Roswitha Materlik, F. 02331/987-4659

Lehrstuhl für Öffentliches Recht, Rechtstheorie und Rechtssoziologie

Univ.-Prof. Dr. Martin Morlok, F. 02331/987-2876

Sekretariat: Monika Lange, F. 02331/987-2876/2877

Lehrstuhl für Öffentliches Recht, juristische Rhetorik und Rechtsphilosophie

Univ.-Prof. Dr. Katharina Sobota

Sekretariat: N. N., F. 02331/987-2878

Lehrstuhl für Strafrecht, Strafprozeßrecht und Juristische Zeitgeschichte

Univ.-Prof. Dr. Dr. Thomas Vormbaum, F. 02331/987-2907

Sekretariat: Diana Schulz, F. 02331/987-2907/2908

Honorarprofessor:

Rechtsanwalt Dr. Franz Salditt

Emeritierter Universitätsprofessor:

Univ.-Prof. Dr. Peter Raisch

Steuer
Fachschule
Dr. H.W. Endriss GmbH

- erfolgreich seit 1950
- bundesweit vertreten

Fachanwalt für Steuerrecht

ab Herbst '98 in Köln

und Lehrgänge zur Vorbereitung auf die Prüfungen zum Steuerberater, Steuerfachassistenten, Bilanzbuchhalter, Controller; Fachtagungen, Praktikerseminare

Informationen anfordern unter 02 21 ● 93 64 42 - 0!

Steuer-Fachschule Dr. H.W. Endriss GmbH, Bernhard-Feilchenfeld-Str. 11, 50969 Köln, Fax 93 64 42-33



DIE GOETHE BUCHHANDLUNG! EINE BUCHHANDLUNG FÜR'S JURA-STUDIUM.

Texte, Kommentare, Skripten, Antiquariat, CD-ROMs
... für Ihr Jura-Studium ist die Goethe Buchhandlung gerüstet!

Aber nicht nur das!
Sämtliche elektronische Medien führen wir
Ihnen jederzeit gerne vor.

Das ist auch noch nicht alles!
Die goetheeigene Homepage im
Internet erlaubt eigenes
Recherchieren in über
1 Million Titeln - selbstverständlich
kann auch online bestellt werden!

Und mehr! Jährlich vergibt die
Goethe Buchhandlung einen
Preis in Höhe von DM 10.000,-
für die beste Dissertation
der juristischen Fakultät der
Heinrich-Heine-Universität!
Über die Einzelheiten informieren
Sie z.B. unsere Internetseiten.

Lernen Sie uns doch
auch einmal kennen!



goethe buchhandlung

Duisburger Straße 11 · Nordstraße 27 · 40477 Düsseldorf
Telefon 02 11/4 98 74 - 0 · Fax 02 11/5 27 04 - 66
email: goethe@goethebuch.de · <http://www.goethebuch.de>



Lehrveranstaltungen Sommersemester 1998:

(Änderungen vorbehalten)

I. Pflichtveranstaltungen:

2. Semester (Studienjahrgang 1997):

- | | | |
|----|--|----------------|
| 1. | BGB, Schuldrecht BT, (4stündig)
mit Arbeitsgemeinschaft (2stündig)
a) vertragliche Schuldverhältnisse (2stündig)
b) gesetzliche Schuldverhältnisse (2stündig) | Noack
N. N. |
| 2. | Arbeitsrecht (3stündig)
mit Fernstudienkurs 5390 (2stündig) | Preis |
| 3. | Strafrecht II (4stündig)
mit Arbeitsgemeinschaft (2stündig) | Frister |
| 4. | Grundrechte mit Verfassungsprozeßrecht (5stündig)
mit Arbeitsgemeinschaft (2stündig) | Morlok |
| 5. | Rechtsgeschichte (2stündig)
(Leistungsnachweis nach § 8 I Nr. 5 JAG-Grundlagenschein) | N. N. |

4. Semester (Studienjahrgang 1996):

- | | | |
|-----|--|---------------|
| 6. | Übung im Bürgerlichen Recht (2stündig) | Preis |
| 7. | Handelsrecht (2stündig)
mit Fernstudienkurs 5316 (2stündig) | von Olshausen |
| 8. | Gesellschaftsrecht (2stündig) | Noack |
| 9. | Zivilprozeßrecht (3stündig) | Olzen |
| 10. | Übung im Strafrecht (2stündig) | Vormbaum |
| 11. | Europarecht (2stündig) | Kokott |
| 12. | Verwaltungsprozeßrecht (2stündig) | Kokott |
| 13. | Polizei- und Ordnungsrecht (2stündig) | Sobotta |
| 14. | Kommunalrecht (2stündig) | N. N. |

6. Semester (Studienjahrgang 1995):

- | | | |
|-----|--|-------|
| 15. | Übung im Öffentlichen Recht (2stündig) | N. N. |
|-----|--|-------|

II. Veranstaltungen zu den Wahlfachgruppen:

Wahlfachgruppe 1 (Zivilrecht)

- | | | |
|------|--|---------|
| 16. | Seminar (2stündig) | N. N. |
| 16a. | Vertragsgestaltung im Familien- und Erbrecht
(2stündig) | Schwarz |

Wahlfachgruppe 2 (Strafrecht):

- | | | |
|------|--|----------|
| 17. | Vertiefungsvorlesung zum Strafprozeßrecht (2stündig) | Frister |
| 18. | Kolloquium zum Strafvollzugsrecht (2stündig) | Kempe |
| 18a. | Kriminologie (2stündig) | Vormbaum |
| 18b. | Seminar zur Strafrechtsgeschichte | Vormbaum |

Wahlfachgruppe 3 (Wirtschaftsrecht)

- | | | |
|-----|--|----------|
| 19. | Konzernrecht (1stündig) | Krieger |
| 20. | Gesellschaftsrecht – Vertiefung (2stündig) | Noack |
| 21. | Seminar im Wirtschaftsrecht (2stündig) | Noack |
| 22. | Wettbewerbsrecht (1stündig) | Pohlmann |
| 23. | Kolloquium zum Handelsrecht | Raisch |

Wahlfachgruppe 5 (Arbeitsrecht):

- | | | |
|-----|--|-------|
| 24. | Kollektives Arbeitsrecht (2stündig)
mit Fernstudienkurs 5391 (1stündig) | Rolfs |
| 25. | Seminar im Arbeitsrecht (2stündig) | Preis |

Wahlfachgruppe 6 (Staats- und Verwaltungsrecht):

- | | | |
|-----|--|---------|
| 26. | Baurecht II und Raumordnungsrecht (1stündig) | Möllers |
| 27. | Umweltrecht (2stündig) | Schink |

Wahlfachgruppe 8 (Internationales Privatrecht und Rechtsvergleichung):

- | | | |
|-----|---|--------|
| 28. | Seminar im Internationalen Privatrecht (2stündig) | Dörner |
|-----|---|--------|

Wahlfachgruppe 9 (Völker- und Europarecht)

- | | | |
|------|------------------------------------|--------|
| 29. | Seminar (2stündig) | Kokott |
| 29a. | Aktuelle Probleme des Europarechts | Winkel |

III. Ergänzende Veranstaltungen:

- | | | |
|-----|---|----------|
| 30. | Rechtsmedizin für Juristen (2stündig) | Bonte |
| 31. | Einführung in die französische Rechtssprache (1stündig) | Eremia |
| 32. | Das Recht der Allgemeinen Geschäftsbedingungen | Stoffels |

IV. Recht für Wirtschaftswissenschaftler:

- | | | |
|-----|--|-------------|
| 33. | Privatrecht für Wirtschaftswissenschaftler (2stündig) | van Venrooy |
| 34. | Öffentliches Recht für Wirtschaftswissenschaftler (2stündig) | N. N. |

Repetitorium

- | | | |
|-----|--|----------|
| 35. | BGB, Allgemeiner Teil (2stündig) | N. N. |
| 36. | BGB, Schuldrecht Allgemeiner Teil (2stündig) | N. N. |
| 37. | Familien- und Erbrecht (1stündig) | Pohlmann |
| 38. | Zivilprozeßrecht (1stündig) | Kratz |
| 39. | Staatsorganisationsrecht (2stündig) | N. N. |
| 40. | Allgemeines Verwaltungsrecht (2stündig) | Kokott |
| 41. | Strafrecht (2stündig) | Frister |

Klausurenkurs

Medizinische Fakultät

Dekan:

Univ.-Prof. Dr. Hans Georg Bender

Prodekan:

Univ.-Prof. Dr. Andreas Scheid

Studiendekan:

Prof. Dr. Martin Schwenen
(Sprechzeiten: Mi. 16.00 – 18.00 Uhr)

Dekanatsbüro:

Universitätsstraße 1, 40225 Düsseldorf (Gebäude 23.11, Ebene 02, Raum 65),
F. 81-1 22 42

Monika Napp/Ursula Cranz, Reg.-Ang., F. 81-1 22 42, Fax: 1 14 93

Fakultäts- und Senatsangelegenheiten, F. 81-1 22 42

Habilitationsangelegenheiten

Gisela Dommick, Reg.-Ang., F. 81-1 22 85

Sprechstunden Mo. bis Fr. 10–12

Auslandsbeauftragte: Prof. Dr. Sibylle Soboll

Institut für Physiologische Chemie I, Geb. 22.04, Ebene U1, Raum 28

Tel. 02 11 / 811 28 34, Fax 02 11 / 811 30 29

e-mail: Sibylle.Soboll@uni-duesseldorf.de, Sprechstunde Do. 14–16

Studierendenangelegenheiten S. Tho Al Ghina, Reg.-Ang., F. 81-1 30 17,

Sprechstunden Mo. bis Fr. 10–12

Promotionsangelegenheiten

Ursula Pöppelbuß, Reg.-Ang.

Irmgard Schniepp, Reg.-Ang.

Akademisches Prüfungsamt, Gebäude 16.11, F. 81-1 30 50

Sprechstunden Di. und Do. 9–12, Mi. 13–15

Fakultätsrat:

Dekan Univ.-Prof. Dr. Hans Georg Bender

Prodekan Univ.-Prof. Dr. Andreas Scheid

Ärztlicher Direktor Univ.-Prof. Dr. Rolf Ackermann

Gruppe der Professorinnen und Professoren:

Univ.-Prof. Dr. Wolfgang Bonte, Univ.-Prof. Dr. Ulrich Göbel, Univ.-Prof. Dr. Bernd

Grabensee, Priv.-Doz. Dr. Jürgen Kiwit, Univ.-Prof. Dr. Dr. Alfons Labisch, Univ.-Prof. Dr.

Hans-Georg Ross, Univ.-Prof. Dr. Ulrich Stüttgen, Univ.-Prof. Dr. Jörg Tarnow

Gruppe der wissenschaftlichen Mitarbeiterinnen und Mitarbeiter:

Dr. Alfons Hugger, Dr. Stephan Loer

Gruppe der Studierenden:

Alf Bernhardt, Angelika Janitzky, Klaas Enno Stephan

Gruppe der nichtwissenschaftlichen Mitarbeiterinnen und Mitarbeiter:

Kinderkrankenschwester Regina Landwehr, Fachschwester Rosemarie Sarge

3

Orientierungsplan

Gebäude 23.01

Ebene U1 Hörsäle, Toiletten
Ebene 00 Cafeteria

Gebäude 23.02

Ebene U1 Hausmeister (F. 81-121 18)
Arbeitsamt
Seminarräume
Ebene 00 Math.-Naturw.
Psychologie
Vorklin. Zahn-
medizin
Ebene 01 Abt. für Experimentelle
Anästhesiologie
Math.-Naturw.
Psychologie

Fortsetzung Gebäude 23.02

Ebene 02 Erziehungswissen-
schaftliches Institut
Ostasieninstitut
Seminarraum 81
Institut für Entwicklungs-
und Sozialpsychologie
Audiovisuelles Zentrum
AVZ
Ebene 03 Institut für Entwicklungs-
und Sozialpsychologie
Institut für
Statistik in der
Medizin
Institut für Med.
Psychologie
Institut für Med.
Soziologie

Gebäude 23.03

Ebene U1 Math.-Naturw.
Psychologie
Ebene 00 Math.-Naturw.
Psychologie
Ebene 01 Erziehungswissen-
schaftliches Institut
Jiddisch
Seminarräume:
41, 43, 61, 63, 70
Ebene 02 FB-Erziehungs-
wissenschaft/
Psychologie

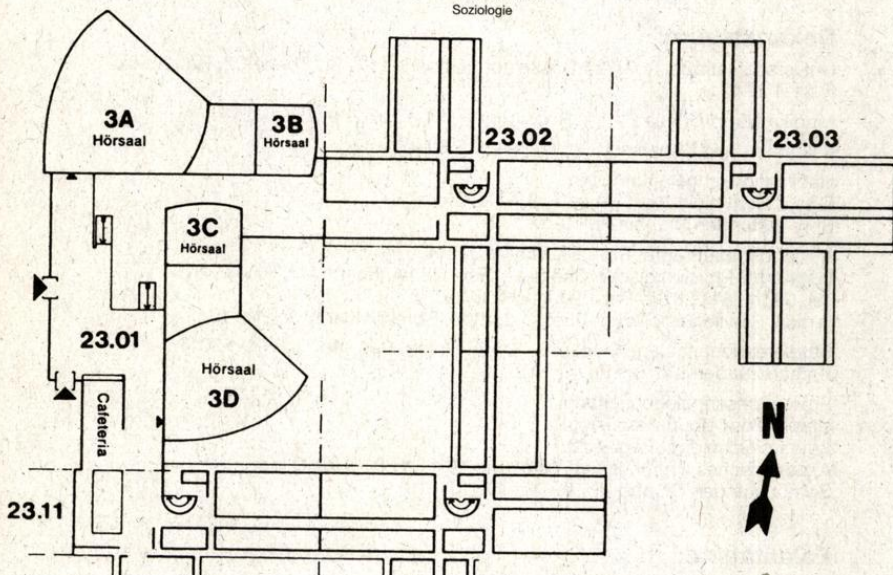

Gebäude 23.11

Ebene U1 Institut für Hygiene
(Abt. Staubmeßtechnik)
(Abt. Chemie)
Ebene 00 Inst. f. Arbeitsmedizin
Ebene 01 Amt f. Ausbildungsförderung
Ebene 02 Dekanat der Medizinischen Fakultät
Gemeinsame Einrichtungen
Psychotherap. Beratungsstelle
Ebene 03 Gemeinsame Einrichtungen (Seminar-
räume), Institut für Humangenetik

Gebäude 23.12

Ebene U1 Institut für Hygiene
(Lärmforschung)
Abt. für Onkologische Chemie
Ebene 00 Institut für Arbeitsmedizin
Ebene 01 Institut für Experimentelle Chirurgie
Ebene 02 Stoffwechsellabor der
Kinderklinik
Ebene 03 Institut für Humangenetik u.
Anthropologie
Ebene 04 Institut für Geschichte der
Medizin
Düsseldorfer Institut
für amerikanische Völkerkunde
Institut für Hygiene (Abt. Exp.
Pathologie)

Orientierungsplan

Gebäude 22.01

Ebene U1 Garderobe
WC-Anlage
Ebene 00 Hörsäle

Gebäude 22.02

Ebene U1 Lehrsammlung,
Süd Demonstration,
Anatom.
Institut
(Lehrstuhl I)

Nord Kursräume
Physiologie
Seminarraum
Physiologie

Gebäude 22.21

— Theoretische
Medizin —
Institut für Med.
Mikrobiologie und
Virologie
Institut für
Pharmakologie
Institut für Toxiko-
logie
FB-Theoretische Medizin

Gebäude 22.04

Ebene U1 Isotopenlabor
Abt. Physiologie¹
und Physiolog.
Chemie
Ebene 00 Tierställe

Gebäude 22.22

Hausmeister (F. 81-144 05)
Zentrales
Tierlabor —

Fortsetzung Gebäude 22.02

Ebene 00 Mikroskopiersaal
Süd Cafeteria, Kursräume
Nord Physiolog. Chemie

Gebäude 22.05

Ebene U1 Werkstätten,
der Institute,
Glasbläserei,
Leichenräume
Präparatoren
Ebene 00 Präparationsaal mit
Wasch- und
Umkleide-
räumen

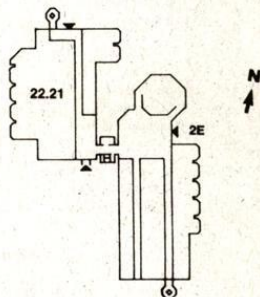
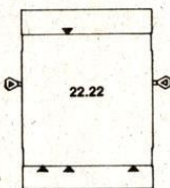
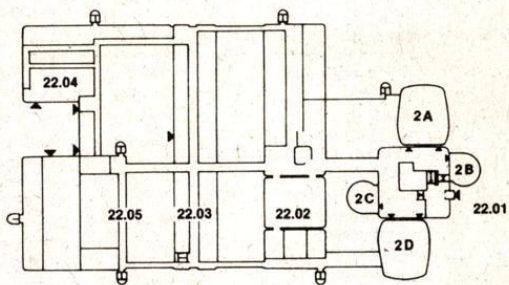

3

Orientierungsplan

Gebäude 22.03

Hausmeister (F. 311-2656)

Ebene U1	Anatom. Institut Abteilung für Neuroanatomie	Ebene 03 Süd	Institut für Physiologische Chemie, Abteilung für Physiologische Chemie II
Nord	Physiolog. Institut Abteilung für Herz- und Kreislauf- physiologie	Nord	Institut für Physiologische Chemie, Abteilung für Physiologische Chemie II
Ebene 00 Süd	Anatom. Institut Abteilung für Morphologische Endokrinologie und Histochemie	Ebene 04 Süd	Institut für Lasermethoden
Nord	Physiolog. Institut Abteilung für Herz- und Kreislauf- physiologie	Ebene 04 Nord	Institut für Lasermethoden
Ebene 01 Süd	Anatom. Institut Abteilung für Topo- graphische Anatomie u. Biomechanik	Ebene 05 Süd	C. u. O. Vogt-Institut für Hirnforschung Abteilung für Neuroanatomie
Nord	Physiolog. Institut Abteilung für Neuro- und Sinnes- physiologie	Nord	C. u. O. Vogt-Institut für Hirnforschung Abteilung für Neuroanatomie
Ebene 02 Süd	Institut für Physiologische Chemie, Abteilung für Physiologische Chemie I	Ebene 06 Süd	Freiluftlabor des Anatom. Instituts
Nord	Institut für Physiologische Chemie, Abteilung für Physiologische Chemie I	Nord	Freiluftlabor des Anatom. Instituts

Studienberatung

Medizin

Studiendekan in Zusammenarbeit mit den Vorsitzenden der Unterrichtskommissionen für die Vorklinik und die klinischen Studienabschnitte (keine Zulassungsangelegenheiten).

Studiendekan Prof. Dr. Martin Schwenen, Dekanat der Medizinischen Fakultät, Universitätsstraße 1, 40225 Düsseldorf, Tel. (02 11) 81-1 30 17 / -1 35 52 / -1 27 32

Sprechstunde im Dekanat (Geb. 23.11, Ebene 02, Raum 23):
mittwochs 16–18 Uhr (Tel. 02 11) 81-1 35 52

Beratungsgebiet „Praktisches Jahr“: Univ.-Prof. Dr. B. Grabensee
Direktor der Klinik für Nephrologie und Rheumatologie, Tel. (02 11) 81-1 77 26

Beratungsgebiet „Auslandsstudium“: Frau Prof. Dr. Sibylle Soboll, Institut für Physiologische Chemie I (Geb. 22.04, Ebene U1, Raum 28), Tel. (02 11) 81-1 28 34.
Sprechstunde: donnerstags 14–16 Uhr

Zahnmedizin

Univ.-Prof. Dr. Ulrich Stüttgen, Westdeutsche Kieferklinik, Abteilung für Zahnärztliche Prothetik, F. 81-1 8142 (Keine Zulassungsfragen)

Zusatzstudiengang „Gesundheitswissenschaften und Sozialmedizin“

Univ.-Prof. Dr. Johannes Siegrist, Institut für Medizinische Soziologie, F. 81-1 4360
Stellvertreter: Dr. Wolfgang Müller, Akademie für das Öffentl. Gesundheitswesen,
F. 31096-32

Studienberatung durch die Fachschaftsvertreterinnen und -vertreter der Studierendenschaft

Medizin

Fachschaftsraum Medizin, Institutsgebäude der theoretisch-vorklinischen Medizin,
Raum U 152, F. 81-12631, Mo.–Fr. 13–14

Zahnmedizin

Westdeutsche Kieferklinik, Geb. 18.73; 3. Stock, Zimmer 19, F. 81-1 7066,
Mo., Di., Do., Fr. 13–14 (in der Vorlesungszeit)

Zusatzstudiengang „Gesundheitswissenschaften und Sozialmedizin“

Institut für Med. Soziologie, Gebäude 23.02, Ebene 03, Raum 86, F. 81-1 4730

Prüfungsausschüsse

Ausschuß für die naturwissenschaftliche Vorprüfung der Zahnmedizinerinnen und Zahnmediziner

Vorsitzender:
Univ.-Prof. Dr. Steingrüber

1. Stellvertreter:
Univ.-Prof. Dr. Walter Weise, Westdeutsche Kieferklinik, Abteilung für Kieferorthopädie
2. Stellvertreter:
em. Univ.-Prof. Dr. Franz Schübel, Westdeutsche Kieferklinik, Abteilung für Zahnerhaltung und Präventive Zahnheilkunde

Ärztliche Vorprüfung und Prüfung nach der neuen AO

Landesversorgungsamt NW
– Landesprüfungsamt für Medizin und Pharmazie –
Versorgungsamt Düsseldorf
Roßstraße 92, 40476 Düsseldorf (Tel. 0211/4 58 40)

Das Dienstgebäude befindet sich weiterhin am Jürgensplatz 36-38 in 40219 Düsseldorf

Ausschuß für die zahnärztliche Vorprüfung

Vorsitzender:
Univ.-Prof. Dr. Steingrüber

1. Stellvertreter:
Univ.-Prof. Dr. Ulrich Stüttgen, Westdeutsche Kieferklinik, Abt. für Zahnärztliche Prothetik

2. Stellvertreter:

Ausschuß für die zahnärztliche Prüfung

Vorsitzender:
Univ.-Prof. Dr. H. J. Steingrüber

1. Stellvertreter:

2. Stellvertreter:
Univ.-Prof. Dr. Ulrich Stüttgen, Westdeutsche Kieferklinik, Abt. für Zahnärztliche Prothetik

Sprechstunden in Prüfungsangelegenheiten sowie Meldungen zu Prüfungen etc. nach der Approbationsordnung für Zahnärztinnen und Zahnärzte montags bis freitags von 9–12 Uhr, Gebäude 16.11, Ebene 04, Raum 45 (Akademisches Prüfungsamt).

Ausschuß für den Zusatzstudiengang „Gesundheitswissenschaften und Sozialmedizin“

Vorsitzender:
Univ.-Prof. Dr. L. Alberti
Stellvertreter: Univ.-Prof. Dr. med. Elisabeth Borsch-Galetke

Promotionskommission

Vorsitzender:
Univ.-Prof. Dr. Gunther Arnold, Institut für Experimentelle Chirurgie
Stellvertr. Vorsitzender:
Univ.-Prof. Dr. Jörg Tarnow

Mitglieder:
Univ.-Prof. Dr. Gunther Arnold, Institut für Experimentelle Chirurgie
Univ.-Prof. Dr. Jörg Tarnow, Institut für Klin. Anästhesiologie
Univ.-Prof. Dr. G. Novotny, Institut Neuroanatomie
Univ.-Prof. Dr. U. Stüttgen, Westdeutsche Kieferklinik
Univ.-Prof. Dr. Lombeck, Kinderklinik
Priv.-Doz. Dr. J. Raunest, Zentrum für Operative Medizin
Univ.-Prof. D. Häussinger, Med. Klinik und Poliklinik
Univ.-Prof. A. Scheid, Institut für Med. Mikrobiologie und Virologie

Ständige Habilitationskommission

Prof. Dr. Bonte (Rechtsmedizin), federführend
Prof. Dr. Gabbert (Pathologie)
Prof. Dr. Gams (Chirurgie)
Prof. Dr. Noack (Institut für Pharmakologie)

Prof. Dr. Berger (MNR-Klinik)
Prof. Dr. Königshausen (Klinik der Landeshauptstadt Düsseldorf, Gräulinger Straße,
40625 Düsseldorf)
Prof. Dr. Bilzer, (Institut für Neuropathologie)

Forschungskommission

Univ.-Prof. Dr. Gabbert
Univ.-Prof. Dr. Häussinger
Univ.-Prof. Dr. Arndt
Prof. Dr. Burdach
Univ.-Prof. Dr. Gams
Univ.-Prof. Dr. Röher
Univ.-Prof. Dr. Schrör
Univ.-Prof. Dr. Mehlhorn

Lehrkörper

a) Emeritierte Universitätsprofessorinnen und Universitätsprofessoren:

- Arnold, Gottfried, Hofberg 7, 24113 Molfsee bei Kiel
Dr. med. (Anatomie), 1996
- Beck, Lutwin, Himmelgeister Landstraße 67, 40589 Düsseldorf
Dr. med. (Geburtshilfe und Frauenheilkunde)
- Bircks, Wolfgang, Mörikestraße 11, 41464 Neuss
Dr. med. (Chirurgie)
- Böttger, Hermann, Brahmsplatz 3, 40237 Düsseldorf
Dr. med. dent. (Zahn-, Mund- und Kieferkrankheiten, insbesondere zahnärztl.
Prothetik), Guest Professor Osaka Dental University (Commendatore Repl. Ital.)
- Brüster, Herbert Theodor, Grünewald 6, 41466 Neuss,
Dr. med. (Kinderheilkunde, Blutgerinnung und Transfusionsmed.)
- Feinendegen, Ludwig E., Wolfshovener Straße 197, 52428 Jülich
Dr. med. (Nuklearmedizin)
- Goslar, Hans Günter, Kantstraße 31, 40667 Meerbusch
Dr. med. (Anatomie)
- Greeff, Kurt, Brinckmannstraße 29, 40225 Düsseldorf
Dr. med. (Pharmakologie und Toxikologie)
- Gries, Friedrich Arnold, Zonser Straße 3, 41468 Neuss
Dr. med. (Innere Medizin), 1996
- von Harnack, Gustav-Adolf, Virchowstraße 13, 40225 Düsseldorf
Dr. med. (Kinderheilkunde)
- Heigl-Evers, Annelise, Johann-Heinrich-Voß-Weg 4, 37085 Göttingen
Dr. med. (Psychotherapie und Psychosomatik)
- Heinrich, Kurt, Novalisstraße 1, 40474 Düsseldorf
Dr. med. (Psychiatrie)
- Hollmann, Siegfried, Hainholzweg 34A, 37085 Göttingen
Dr. med. (Physiologische Chemie)
- Hopf, Adolf, Virchowstraße 15, 40225 Düsseldorf
Dr. med. (Hirnforschung und Anatomie)
- Hort, Waldemar, Auf'm Winkel 10, 40589 Düsseldorf
Dr. med. (Allgemeine Pathologie und Pathologische Anatomie)

3

- Idelberger, Karlheinz, Hasselstraße 38, 41564 Kaarst
Dr. med. Prof. h. c. (Orthopädie)
- Jansen, Gerd, Pustenberg 6, 45239 Essen
Dr. phil. Dr. med. (Arbeitsmedizin Sozialmedizin)
- Kremer, Karl, Elmenweide 16, 40589 Düsseldorf
Dr. med. (Chirurgie)
- Loogen, Franz, Am Wasserturm 9, 40597 Düsseldorf
Dr. med. (Innere Medizin, insbesondere Kardiologie)
- Manz, Rudolf, Frankfurter Weg 1, 41564 Kaarst
Dr. med. (Gerichtliche Medizin)
- Meyer zum Gottesberge, Alf, Heiligenstraße 38, 40593 Düsseldorf
Dr. med. (Hals-, Nasen-, Ohrenheilkunde)
- Naumann, Peter, Dörpfeldstraße 4a, 22609 Hamburg
Dr. med. (Med. Mikrobiologie und Virologie)
- Oberdisse, Karl, Schloßmannstraße 32, 40225 Düsseldorf
Dr. med. (Innere Medizin)
- Ohnesorge, Friedrich, Gerhart-Hauptmann-Weg 5, 40822 Mettmann
Dr. med. (Toxikologie)
- Pau, Hans, Himmelgeister Landstraße 87, 40589 Düsseldorf
Dr. med., Dr. h. c. (Augenheilkunde)
- Rick, Wirnt, Chlodwigstr. 99, 40225 Düsseldorf
Dr. med. (Klinische Chemie)
- Röhrborn, Gunter, Prielstraße 5, 88696 Owingen/Bodensee
Dr. rer. nat. (Humangenetik und Anthropologie)
- Rosenbauer, Karlheinz, Riehler Gürtel 41, 50735 Köln
Dr. med. (Anatomie)
- Schadewaldt, Hans, Brehmstraße 82, 40239 Düsseldorf
Dr. med., Dr. h. c. (Geschichte der Medizin)
- Schlipköter, Hans-W., Chopinstraße 11, 40593 Düsseldorf 13
Dr. med. (Hygiene)
- Schmidt, Eberhard, Kaiser-Wilhelm-Ring 42, 40545 Düsseldorf
Dr. med. (Pädiatrie), 1994
- Schneider, Wolfgang, Nesslerstraße 32, 40593 Düsseldorf
Dr. med. (Innere Medizin), 1997
- Schübel, Franz, Hans-Henny-Jahnn-Straße 3, 40699 Erkrath
Dr. med. dent. (Zahn-, Mund- und Kieferheilkunde)
- Staib, Wolfgang, Bergerfurthstraße 10, 41564 Kaarst
Dr. med. (Physiologische Chemie und Biochemie), 1. 10. 70
Zugleich Mitglied der Math.-Nat. Fakultät
- Sträßburg, Manfred, Im Diepental 40, 40597 Düsseldorf,
Dr. med dent. (Zahn-Mund-Kieferheilkunde)
- Strohmeyer, Georg, An der Obererft 80d, 41464 Neuss
Dr. med. (Innere Medizin und Gastroenterologie)
- Vogell, Wolrad, Hans-Sachs-Weg 21, 40699 Erkrath
Dr. phil. (Biophysik und Elektronenmikroskopie)
- Vosteen, K. H., Grube 2, 22587 Hamburg
- Wechsler, Wolfgang, Eichenhainallee 2, 51427 Bergisch-Gladbach
(Neuropathologie)
- Weise, Walter, Moorenstraße 5, 40225 Düsseldorf
Dr. med. dent. (Zahn-, Mund- und Kieferheilkunde)
- Zindler, Martin, Himmelgeister Landstraße 171, 40589 Düsseldorf
Dr. med. (Anästhesiologie)

b) Universitätsprofessorinnen und Universitätsprofessoren im Ruhestand:

- Grünwald, Gerhard, Tirolerweg 2a, 79285 Ebringen
Dr. med.
- Haring, Claus, Neunzigstraße 3, 40625 Düsseldorf
Dr. med. (Psychiatrie)
- Hofmann, Norbert, Am Südpark 19, 41466 Neuss
Dr. med. (Dermatologie und Venerologie)
- Horster, F.-A. Verdistraße 56, 40772 Hilden
(Innere Medizin)
- Jungblut, Reiner Maria, Am Mühlenbusch 3, 42781 Haan
Dr. med. (Med. Strahlenkunde) 12/96
- Kröner, Hans, Kemperweg 20, 41352 Korschenbroich
Dr. med. (Physiologische Chemie)
- Pfitzer, Peter, Mönchhaldenstraße 149, 70191 Stuttgart
Dr. med., Dr. rer. nat. (Allgem. Path. und Cytopath.)
- Reh, Herbert, Vieringhausen 137, 42857 Remscheid
Dr. med. (Rechtsmedizin)
- Scheibner, Horst, Oberbilker Allee 78, 40227 Düsseldorf
Dr.-Ing. (Neurophysiologie)
- Trube-Becker, Elisabeth, Am Strauchbusch 27, 41462 Neuss
Dr. med. (Rechtsmedizin)
- Wirth, Klaus, Sperberweg 9, 40699 Erkrath,
Dr. med. (Pharmakologie u. Toxikologie), 1995

c) Universitätsprofessorinnen und Universitätsprofessoren:

- Ackermann, Rolf, Am Steinebrück 83, 40589 Düsseldorf
Dr. med. (Urologie), 1. 7. 83 (Lehrstuhlinhaber)
- Alberti, Luciano, Klinisches Institut für Psychotherapie und Psychosomatik, Mooren-
straße 5, 40225 Düsseldorf
Dr. phil. (Psychosoziale Störungen), 21. 8. 81
- Arndt, Joachim Otto, Uedesheimer Straße 60, 40221 Düsseldorf
Dr. med. (Experimentelle Anästhesiologie), 23. 11. 70
- Arnold, Gunther, Peckhauser Straße 31, 40822 Mettmann
Dr. med. (Experimentelle Chirurgie), 21. 10. 75 (Lehrstuhlinhaber)
Zugleich Mitglied der Math.-Nat. Fakultät
- Barz, Jürgen, Wilhelm-Busch-Straße 47, 41541 Dormagen
Dr. med. (Rechtsmedizin), 1. 8. 84
- Bayer, Rainer, Institut für Lasermedizin
Dr. med., habil. (Physiologie), 26. 3. 82
- Becker, Jürgen, Poliklinik für Zahnärztliche Chirurgie und Aufnahme
Dr. med. dent. (Zahn-, Mund- und Kieferheilkunde), 1. 9. 1997
- Bender, Hans Georg, Frauenklinik
Dr. med. (Frauenheilkunde und Geburtshilfe), 16. 8. 1993 (Lehrstuhlinhaber)
- Berger, Michael, Medizinische Klinik und Poliklinik, Moorenstraße 5, 40225 Düsseldorf
Dr. med. Dr. h.c. (Innere Medizin), 21. 12. 78
- Bock, Wolfgang J., Nordkanalallee 102, 41464 Neuss
Dr. med. (Neurochirurgie), 2. 1. 79 (Lehrstuhlinhaber)
- Böcking, Alfred, Zentrum Pathologie, Institut für Cytopathologie
Dr. med. (Allgemeine und spezielle Pathologische Anatomie), 1. 9. 1994
(Lehrstuhlinhaber)
- Bonte, Wolfgang, Lise-Meitner-Straße 73, 40591 Düsseldorf
Dr. med., habil. (Rechtsmedizin), 1. 7. 85 (Lehrstuhlinhaber)
- Borchard, Franz, Volmerswerther Str. 37, 41468 Neuss
Dr. med. (Allgemeine Pathologie und Path. Anatomie), 23. 7. 80

- Bojar, Hans, Zum Bräuhaus 46, 40764 Langenfeld
Dr. med., habil. (Physiologische Chemie), 10. 4. 79
- Borsch-Galetke, Elisabeth, Institut für Arbeitsmedizin und Sozialmedizin
Dr. med. (Arbeitsmedizin), 1. 9. 1994 (Lehrstuhlinhaberin)
- Bourgeois, Maurice, Rheinweg 13, 40213 Düsseldorf
Dr. med. (Kinderheilkunde), 4. 10. 75
- Daldrup, Thomas, Institut für Rechtsmedizin
Dr. rer. nat. (Forensische Toxikologie), 11. 3. 93
- Drescher, Dieter, Poliklinik für Kieferorthopädie
Dr. med. dent. (Kieferorthopädie), 1. 8. 1997
- Esser, Günter, Labor für Med. Akustik und Audiologie, Geb. 17.11
Dr. rer. nat. (Medizinische Akustik und Audiologie), 28. 9. 78
- Franz, Matthias, Klin. Institut für Psychosomatische Medizin u. Psychotherapie
Dr. med. (Psychotherapeutische Medizin, Neurologie und Psychiatrie), 1. 1. 1995
- Freund, Hans-Joachim, Am Adels 11, 40883 Ratingen
Dr. med. (Neurologie), 1. 8. 77 (Lehrstuhlinhaber)
- Fritze, Claus Udo, Gerresheimer Landstraße 161, 40627 Düsseldorf
Dr. med., Dr. med. dent. habil. (Zahn-, Mund- und Kieferheilkunde unter besonderer Berücksichtigung der Mund-, Kiefer- und Gesichtschirurgie), 5. 4. 84
- Gabbert, Helmut Erich, Institut für Pathologie
Dr. med. (Pathologie), 1. 6. 92 (Lehrstuhlinhaber)
- Gaebel, Wolfgang, Psychiatrische Klinik
Dr. med. (Psychiatrie), 29. 7. 92 (Lehrstuhlinhaber)
- Gams, Emmeran, Chir.-Klinik und Poliklinik für Thorax- und Kardiovaskuläre Chirurgie,
Dr. med. habil. (Herzchirurgie), 1. 10. 1995 (Lehrstuhlinhaber)
- Ganzer, Uwe, Angerstraße 28, 40593 Düsseldorf
Dr. med. (HNO), 15. 10. 1990 (Lehrstuhlinhaber)
- Gerharz, Claus-Dieter, Institut für Pathologie
Dr. med. (Pathologie), 26. 3. 1993
- Giani, Guido, Diabetes-Forschungsinstitut, Abteilung Biometrie und Epidemiologie,
40225 Düsseldorf
Dipl.-Math., Dr. rer. nat. (Biometrie)
- Göbel, Ulrich, Fichtestraße 33, 40723 Hilden
Dr. med. (Kinderheilkunde), 27. 10. 77
- Goretzki, Peter, Chirurgische Klinik
Dr. med. (Chirurgie), 7. 3. 1997
- Grabensee, Bernd, Berger Allee 3, 40213 Düsseldorf
Dr. med. (Innere Medizin), 23. 10. 78
- Haas, Helmut, Hildener Str. 91, 40597 Düsseldorf
Dr. med. (Zentrum Physiologie, Abt. f. Neuro- und Sinnesphysiologie),
15. 4. 1991 (Lehrstuhlinhaber)
- Hadding, Ulrich, Am Bärenkamp 7, 40589 Düsseldorf
Dr. med. (Medizinische Mikrobiologie und Virologie), 1. 9. 88 (Lehrstuhlinhaber)
- Hartwig, Hans-Georg, Grabenstr. 3b, 41470 Neuss
Dr. med. (Anatomie), 1. 6. 85 (Lehrstuhlinhaber)
- Häussinger, Dieter, Med. Klinik und Poliklinik, Klinik für Gastroenterologie und Infektiologie
Dr. med. (Innere Medizin), 1. 8. 1994 (Lehrstuhlinhaber)
- Heinz, Hans-Peter, Max-Born-Straße 43, 40591 Düsseldorf
Dr. med. (Med. Mikrobiologie), 29. 5. 1990
- Hering, Peter, Dechenweg 56, 40591 Düsseldorf
Dr. rer. nat. (Institut für Lasermedizin), 21. 12. 90
- Herforth, Armin, Kaiser-Wilhelm-Ring 43, 40545 Düsseldorf
Dr. med. dent., habil. (Zahn-, Mund- und Kieferheilkunde), 30. 6. 80

- Heuck, Claus Christian, WHO Genf
Dr. rer. nat., Dr. med., habil. (Klinische Chemie und Biochemie), 1. 9. 86
- Hohlfeld, Thomas, Institut für Pharmakologie
Dr. med. (Exp. und Klin. Pharmakologie), 16. 4. 1997
- Idel, Helga, Niederrheinstr.14, 40474 Düsseldorf
Dr. med. habil. (Hygiene), (Lehrstuhlinhaber), 23. 3. 93
- Kahl, Regine, Institut für Toxikologie
Dr. med. (Toxikologie), 18. 10. 1993 (Lehrstuhlinhaber)
- Krutmann, Jean, Hautklinik
Dr. med. (Dermatologie und Venerologie), 25. 7. 1994
- Kupke, Ingeborg Ruth, Ziegeleiweg 49, 40591 Düsseldorf
Dr. rer. nat. (Klinische Chemie und Klinische Biochemie), 30. 6. 82
- Labisch, Alfons, Institut für Geschichte der Medizin
Dr. med., Dr. phil., M. A. (Geschichte der Medizin), 24. 6. 91 (Lehrstuhlinhaber)
- Lehmann, Mario Percy, Hautklinik
Dr. med. (Dermatologie und Venerologie), 18. 6. 1996
- Lenard, Hans-Gerd, Kinderklinik, Leinenweberweg 2, 40593 Düsseldorf
Dr. med. (Pädiatrie), 4. 11. 83 (Lehrstuhlinhaber)
- Lentrott, Jürgen Eckart Christian, Hartwichstraße 21, 40547 Düsseldorf
Dr. med., Dr. med. dent. (Kiefer- und Plastische Gesichtschirurgie),
19. 12. 79 (Lehrstuhlinhaber)
- Lins, E.J.F., Gotenstraße 163, 53175 Bonn
Dr. med. (Neuroradiologie), 15. 12. 82
- Lombeck, Ingrid, Schulweg 73c, 42349 Wuppertal
Dr. med. habil. (Kinderheilkunde), 26. 4. 79
- Luhmann, Heiko Johann, Zentrum für Physiologie, Institut für Neuro- und Sinnesphysiologie,
Dr. rer. nat. (Physiologie), 29. 6. 95
- Mai, Jürgen K., Ludwig-Beck-Straße 12, 40470 Düsseldorf
Dr. med., habil. (Neuroanatomie), 11. 10. 83
- Majewski, Frank, Grünewaldstraße 91, 40721 Hilden, F. (02103) 47022
Dr. med. (Humangenetik und Kinderheilkunde), 6. 11. 78
- Mannhold, Raimund, Rosenweg 7, 40489 Düsseldorf
Dr. rer. nat. (Molekulare Wirkstoff-Forschung), 28. 11. 1990
- Mau, Jochen, Moorenstr. 5, 40225 Düsseldorf
Dr. rer. nat., habil. (Statistik und Biomathematik in der Medizin),
18. 10. 88 (Lehrstuhlinhaber)
- Merck, Harry Rudolf, Orthopädische Klinik
Dr. med. (Orthopädie), 1. 10. 1997
- Mödder, Ulrich, Silcherstraße 12, 40593 Düsseldorf
Dr. med. (Klinische Radiologie), 30. 3. 87 (Lehrstuhlinhaber)
- Morgenstern, Jürgen, In der Rehwiese 11, 40629 Düsseldorf
Dr. rer. nat. (Biomedizinische Technik), 2. 5. 79
- Moser, Jörg, Institut für Lasermedizin
Dr. rer. nat. (Klinische Physiologie), 31. 5. 74
- Müller, H. W., Arbeitsgruppe für molekulare Neurobiologie, Neurologische Klinik
Dr. rer. nat. (Neurobiologie)
- Müller-Gärtner, Hans-Wilhelm, Nuklearmedizinische Klinik
Dr. med. (Nuklearmedizin), 18. 2. 93 (Lehrstuhlinhaber)
- Niederau, Claus, Med. Klinik und Poliklinik, Abt. Gastroenterologie
Dr. med. (Innere Medizin), 26. 6. 92
- Noack, Eike-Albrecht, Lübistrather Straße 37, 41469 Neuss
Dr. med., habil. (Pharma- und Toxikologie), 28. 9. 78
- Novotny, Gerd E. K., Kurt-Schumacher-Straße 1, 41542 Dormagen
Ph. D. (Univ. London), (Anatomie), 16. 4. 82
- Pfeuffer, Thomas, Espenstraße 99, 41470 Neuss
Dr. rer. nat. (Physiologische Chemie), 1. 10. 1991 (Lehrstuhlinhaber)

- Podlesch, Ingrid, Dürerstraße 15, 42781 Haan
Dr. med., (Anästhesiologie), 4. 10. 71
- Raab, Wolfgang, Poliklinik für Zahnerhaltung und Präventive Zahnheilkunde
Dr. med. dent (Zahn-, Mund- und Kieferheilkunde)
- Rechenberger, Ilse, Rochusstraße 3, 40479 Düsseldorf
Dr. med. habil. (Psychosomatik in der Frauenheilkunde), 25. 4. 90
- Rehkämper, Gerd, C. u. O. Vogt Institut für Hirnforschung
Dr. rer. nat. (Hirnforschung), 23. 12. 1992
- Reinauer, Hans, Brinckmannstraße 37, 40225 Düsseldorf
Dr. med. (Klinische Biochemie), 26. 4. 73 (Lehrstuhlinhaber)
- Röher, Hans-Dietrich, Chirurgische Klinik und Poliklinik der Universität
Dr. med. (Chirurgie), 1. 11. 79 (Lehrstuhlinhaber)
- Ross, Hans-Georg, Volksgartenstraße 17, 40225 Düsseldorf
Dr. med., habil. (Physiologie), 26. 3. 82
- Roth, Stephan, Christophstraße 32, 40225 Düsseldorf
Dr. med., 31. 3. 89
- Royer-Pokora, Brigitte, Institut für Humangenetik und Anthropologie
Dr. rer. nat. (Humangenetik), 1. 8. 97
- Ruzicka, Thomas, Hautklinik
Dr. med. (Dermatologie und Venerologie), 1. 7. 1993 (Lehrstuhlinhaber)
- Sandmann, Wilhelm, Josef-Kohlschein-Straße 2, 41472 Neuss
Dr. med., habil. (Chirurgie), 31. 12. 81 (Lehrstuhlinhaber)
- Scharf, Rüdiger, Haus-Endt-Str. 69, 40593 Düsseldorf
Dr. med. (Haemostaseologie und Transfusionsmedizin), 7. 11. 1994
(Lehrstuhlinhaber)
- Scheid, Andreas, Neßlerstraße 17, 40593 Düsseldorf
Dr. med. (Med. Mikrobiologie und Virologie), 4. 11. 83
- Scherbaum, Werner A., Medizinische Abteilung für Endokrinologie
Dr. med. (Innere Medizin) (Lehrstuhlinhaber), 2. 1. 1997
- Schmitt, Gerd, Elsaßstraße 42, 45259 Essen
Dr. med. (Radioonkologie), 1. 1. 86 (Lehrstuhlinhaber)
- Schmitz, Rüdiger, Westdeutsche Kieferklinik, Klinik für Kiefer- und Plast.
Gesichtschirurgie
Dr. med., Dr. med. dent. (Zahn-, Mund- und Kieferheilkunde unter besonderer
Berücksichtigung der Mund-, Kiefer- und Gesichtschirurgie), 1. 7. 1990
- Schneider, Frank, Psychiatrische Klinik
Dr. med., Dr. rer. soc. (Psychiatrie), 31. 1. 96
- Schneider, Matthias, Med. Klinik und Poliklinik
Dr. med. (Innere Medizin)
- Schnürch, Hans-Georg, Frauenklinik
Dr. med. (Frauenheilkunde und Geburtshilfe), 16. 5. 1994
- Schrader, Jürgen, Meliesallee 13, 40597 Düsseldorf
Dr. med. (Physiologie), 21. 4. 83 (Lehrstuhlinhaber)
- Schrör, Karsten, Hüttenweg 2, 50226 Frechen
Dr. med. (Pharmakologie und Toxikologie), 13. 11. 86 (Lehrstuhlinhaber)
- Schulitz, Klaus-Peter, Dorfstraße 9a, 40629 Düsseldorf
Dr. med. (Orthopädie), 15. 12. 77 (Lehrstuhlinhaber)
- Schulte, Hagen-Dietrich, An der Obererft 72, 41464 Neuss
Dr. med. (Chirurgie), 11. 9. 73
- Siegrist, Johannes, Wilhelmshofallee 23, 47799 Krefeld
Dr. phil. (Medizinische Soziologie) (Lehrstuhlinhaber)
- Sies, Helmut, Am Wald 26, 40667 Meerbusch
Dr. med. (Physiologische Chemie), 1. 10. 79 (Lehrstuhlinhaber)
- Steingrüber, Hans-Joachim, Sanddornweg 2a, 41469 Neuss
Dr. phil. (Medizinische Psychologie), 22. 7. 74 (Lehrstuhlinhaber)

- Strauer, Bodo-Eckehard, Elmenweide 9,40589 Düsseldorf
Dr. med. (Innere Medizin), 18. 6. 84 (Lehrstuhlinhaber)
- Stüttgen, Ulrich, Otto-Hahn-Straße 138, 40591 Düsseldorf
Dr. med. dent. (Zahn-, Mund-Kieferheilkunde, insbes. zahnärztl. Prothetik), 2. 4. 1990
- Sundmacher, Rainer, Holbeinstraße 5, 42781 Haan
Dr. med. (Augenheilkunde), 17. 11. 86 (Lehrstuhlinhaber)
- Tarnow, Jörg, Institut für Anästhesiologie der Universität Düsseldorf,
Moorenstraße 5, 40225 Düsseldorf
Dr. med. (Anästhesiologie), 1. 10. 87 (Lehrstuhlinhaber)
- Thämer, Volker, Sophienstraße 27, 40597 Düsseldorf
Dr. med. (Physiologie), 7. 6. 77
- Tress, Wolfgang, Klinisches Institut für Psychosom. Medizin und Psychotherapie
Moorenstraße 5, 40225 Düsseldorf
Dr. med., Dr. phil. (Psychosomatik und Psychotherapie), 2. 4. 1990 (Lehrstuhlinhaber)
- Vosberg, Henning, Volmerswerther Straße 7, 41468 Neuss
Dr. med. (Innere Medizin und Nuklearmedizin), 2. 5. 79
- Wendel, Udo, Kinderklinik
Dr. med. (Pädiatrie), 4. 12. 95
- Witte, O. W., Neurologische Klinik
Dr. med. (Neurologie), 16. 4. 97
- Zilles, K., Bodelschwinghstr. 13A, 50859 Köln
Dr. med. (Anatomie), 1. 10. 91 (Lehrstuhlinhaber)

d) Hochschul-Dozentinnen und-Dozenten:

- Aul, C., Med. Klinik und Poliklinik, Abt. Hämatologie, Onkologie und Klin. Immunologie
Prof., Dr. med. (Innere Medizin), 9. 8. 95
- Bielfeld, Klaus, Frauenklinik
Dr. med. (Gynäkologie und Geburtshilfe), 28. 4. 197
- Ebert, Thomas, Urologische Klinik,
Prof. Dr. med. (Urologie) 1. 10. 1992
- Fischer, Hans Georg, Institut für Mikrobiologie und Virologie
Priv.-Doz., Dr. rer. nat. (Immunologie), 14. 11. 96
- Frieling, Thomas, Med. Klinik und Poliklinik,
Dr. med. (Innere Medizin), 2. 10. 95
- Heintzen, Matthias
Dr. med. (Innere Medizin), 26. 6. 1996
- Heise, Joachim Wilfried, Chir. Klinik und Poliklinik,
Dr. med. (Chirurgie), 20. 6. 95
- Heyll, Axel, Med. Klinik und Poliklinik
Priv.-Doz., Dr. med. (Inn. Med.) 4. 2. 93
- Hucke, Jürgen, Frauenklinik
Priv.-Doz., Dr. med. (Gynäkologie und Geburtshilfe), 22. 10. 96
- Jablonowski, Med. Klinik und Poliklinik
Priv.-Doz., Dr. med. (Innere Medizin)
- Kahn, Thomas, Institut Diagnost. Rad.
Prof., Dr. med. (Diagn. Rad.) 5. 2. 93
- Kelm, Malte, Med. Klinik und Poliklinik
Priv.-Doz., Dr. med. (Innere Medizin)
- Kiwit, Jürgen, Neurochirurg. Klinik
Priv.-Doz., Dr. med. (Neurochirurgie) 14. 12. 92
- Klement, Wolfgang, Institut für Anästhesiologie
Priv.-Doz., Dr. med. (Anästhesiologie), 21. 7. 1993
- Körholz, Dieter, Kinderklinik
Priv.-Doz., Dr. med. (Kinderheilkunde), 21. 4. 1994

- Krogmann, Otto, Kinderkardiologie
Priv.-Doz., Dr. med. (Kinderheilkunde), 20. 4. 1994
- Leschke, M., Med. Klinik und Poliklinik
Prof., Dr. med. (Innere Medizin)
- Lipfert, Peter, Zentrum für Anästhesiologie
Prof., Dr. med. (Anästhesiologie), 19. 7. 90
- Mosny, D., Frauenklinik,
Prof., Dr. med. (Frauenheilkunde), 17. 2. 95
- Müller, Kristina, Kinderklinik
Priv.-Doz. Dr. med. (Pädiatrie), 14. 7. 1994
- Neuen-Jacob, Eva, Institut für Neuropathologie
Priv.-Doz. Dr. med.
- Niederrau, C., Med. Klinik und Poliklinik, Abt. Gastroenterologie
Prof. Dr. med. (Innere Medizin), 19. 1. 90
- Plum, Jörg, Med. Klinik und Poliklinik,
Priv.-Doz., Dr. med. (Innere Medizin)
- Raunest, Jürgen, Chirurg. Klinik und Poliklinik
Priv.-Doz. Dr. med. (Chirurgie), 18. 12. 95
- Seitz, Jürgen Rüdiger, Neurologische Klinik
Prof., Dr. med. (Neurologie), 31. 12. 1991
- Schmitz-Dräger, B. J., Urologische Klinik
Prof. Dr. med. (Urologie)
- Schulz, W. A., Urologische Klinik
Priv.-Doz., Dr. rer. nat. (Physiologische Chemie), 13. 4. 94
- Schwartzkopf, Bodo, Med. Klinik und Poliklinik
Priv.-Doz., Dr. med. (Innere Medizin), 18. 9. 1994
- Simon, Dietmar, Chir. Klinik und Poliklinik
Priv.-Doz., Dr. med. (Chirurgie)
- Spengler, Bernhard, Institut für Lasermedizin
Dr. rer. nat. (Biophysik), 2. 9. 97
- Spraul, Maximilian, Med. Klinik und Poliklinik
Dr. med. (Innere Medizin), 14. 7. 97
- Stahl, Wilhelm Josef, Institut für Physiologische Chemie I
Priv.-Doz. Dr. rer. nat., 21. 12. 1995
- Steinmetz, H., Neurologische Klinik
Prof. Dr. med. (Neurologie)
- Vögeli, Thomas, Urologische Klinik
Priv.-Doz. Dr. med. (Urologie), 29. 12. 1995
- Wahn, Volker, Zentrum für Kinderheilkunde
Prof. Dr. med., habil. (Kinderheilkunde), 17. 5. 89
- Wehmeier, Artur, Med. Klinik und Poliklinik
Priv.-Doz., Dr. med. (Innere Medizin), 5. 12. 1991

e) Honorar-Professoren:

- Helmich, Peter, Burgwall 5, 41379 Brüggen
Prof.-Dr. med., 12. 2. 86
- Munck, Georg, Meisenweg 2, 71032 Böblingen
Dr. med., 4. 12. 1990
- Höffken, Klaus Dieter, Udostr. 30, 45472 Mülheim
Dr. med., (Psychosomatik, Kinder- und Frauenheilkunde), 29. 4. 1993
- Kulenkampff, Casper, Elsäßer Straße 28, 23564 Lübeck
Dr. med. (Psychiatrie), 25. 9. 72
- Richter, K.-H., Ltd. Regierungsmedizinardirektor, Am Hülsfeld 39, 40629 Düsseldorf
Dr. med. (Tropenmedizin), 19. 8. 85

- Schrey, Alfred, Schwarz Pharma AG, Monheim
Dr. med. (Arzneimittelprüfung, Arzneimittelgesetz)
- Schumacher, Otto M., Hügelstraße 16, 40589 Düsseldorf
Dr. med., 12. 2. 86 (i. R.)
- Wenzel, Hans Gerd, Kühnstraße 8, 44225 Dortmund
Dr. med. (Arbeitsphysiologie), 16. 1. 73
- Wolff, Max-Richard, Hebbelstraße 7, 40237 Düsseldorf
Dr. med. et Dr. phil. (Physikalische Medizin und Technik), 11. 4. 67

f) Außerplanmäßige Professorinnen und Professoren:

- Abel, Josef, Med. Institut für Umwelthygiene
Dr. med. vet. (Toxikologie), 19. 6. 97
- Albrecht, Herbert, Städt. Krankenhaus Gerresheim, Gräulinger Straße 120,
40625 Düsseldorf
Dr. med., habil. (Geburtshilfe und Frauenheilkunde)
- Altrogge, Gerd, Chefarzt Innere Abteilung Paracelsus Klinik, Lipper Weg 11,45770 Marl
Dr. med. (Innere Medizin)
- Amelung, Diethard, Ganghoferstr.15, Rottach-Egern
Dr. med. (Innere Medizin) (i.R.)
- Andrian-Werburg, Frhr. v., Hanns, St.-Johannes-Hospital, Duisburg-Hamborn,
Orthopädische Klinik, An der Abtei 7—11, 47166 Duisburg,
Dr. med. (Orthopädie), 27. 2. 81
- Asbach, Hans W., Theodor-Heuss-Platz 8, 42853 Remscheid
Dr. med., habil. (Urologie), 20. 6. 85
- Aul, C., Med. Klinik und Poliklinik
Dr. med. (Innere Medizin), 9.8.95
- Bachert, Claus, Universitätshospital Gent, UZ Gent Ent. Dept. de Pinelaan 185,
B 9000 Gent/Belgien
Dr. med., habil. (HNO-Klinik)
- Basler, A., Bundesmin. für Umwelt, Naturschutz, Reaktorsicherheit, Bonn
Dr. rer. nat. (Zytogenetik), 9. 1. 1991
- Becker, Klaus, Med. Klinik II der Städtischen Krankenanstalten Krefeld, Lutherplatz 40,
47805 Krefeld
Dr. med. (Innere Medizin), 14. 11. 72
- Berendt, Heidrun, Univ.-Krankenhaus Eppendorf, 20246 Hamburg
Dr. med. (Anatomie), 18. 4. 84
- Bergener, Manfred, Im Hoppenkamp 4, 50429 Berg. Gladbach,
Dr. med. (Neurologie und Psych.) (i. R.)
- Berger, Fritz, Rilkestraße 7, Düsseldorf
Dr. med. (HNO) (i. R.)
- Berges, W., Luisenhospital, 52064 Aachen, Boxgraben
Dr. med. (Innere Medizin), 20. 11. 89
- Bethge, Hartmut, Am Elfengrund 42, 64297 Darmstadt
Dr. med. (Innere Medizin), 23. 12. 71 (i. R.)
- Bier, Henning August, HNO-Klinik,
Dr. med. habil. (Hals-Nasen-Ohrenheilkunde), 11.8.95
- Bilzer, Thomas, Zentrum Pathologie, Institut für Neuropathologie
Dr. med. vet., Dr. med. vet. habil. (Neuropathologie), 31. 7. 1996
- Bisping, Rudolf, Hagelkreuz 21, 45134 Essen
Dipl.-Psych., Dr. rer. nat. (med. Psychologie), 14. 10. 92
- Böcker, Reinhard, Arzt für Urologie, Kortumstraße 87—89, 44787 Bochum
Dr. med., habil. (Urologie), 3. 3. 82

- Boeminghaus, Frank, Urologische Klinik, Krankenanstalten Neuss,
Lukaskrankenhaus, Preußenstraße 84, 41464 Neuss
Dr. med. (Urologie), 22. 8. 77
- Bokelmann, Johannes, Behringstraße 17, 41464 Neuss
Dr. med., habil. (Geburtshilfe und Frauenheilkunde), 31. 5. 72
- Borchar, Ulrich, St.-Norbert-Straße, 41516 Grevenbroich
Dr. med. habil. et Dr. rer. nat. (Pharmakologie und Toxikologie), 3. 2. 84
- Bormann von, Benno, St.-Johannes-Hospital, 47166 Duisburg
Dr. med. (Anästhesiologie), 21. 10. 86
- Bosch, Gerhard, Tannayer Straße 12, Nornheim/N.
Dr. med. (Kinder- und Jugendpsych.) (i. R.)
- Brunner, Helmut, Am Rohm 111, 42113 Wuppertal
Dr. med. (Medizinische Mikrobiologie)
- Bull, H. G., St.-Josef-Hospital, Kurfürstenstraße 69, 47829 Krefeld
Dr. med., Dr. med. dent. (Zahn-, Mund- und Kieferheilkunde unter besonderer
Berücksichtigung der Mund-, Kiefer- und Gesichtschirurgie), 12. 2. 1991
- Burdach, Stefan, Kinderklinik,
Dr. med. (Kinderheilkunde), 15. 3. 1995
- Carstensen, Gert
Dr. med. Dr. h.c. (Chirurgie) (i. R.)
- Castrup, Hans Joachim, Chirurgische Klinik, Kliniken der Landeshauptstadt Düsseldorf,
Krankenhaus Benrath, Urdenbacher Allee 83, 40593 Düsseldorf
Dr. med. (Chirurgie), 15. 12. 86
- Chantelau, Ernst-Adolf, Med. Klinik und Poliklinik
Dr. med. (Innere Medizin) 23. 10. 92
- Cleveland, Sinclair, Otto-Hahn-Straße 147, 40591 Düsseldorf,
Dr. rer. nat. (Physiologie), 29. 4. 1988
- Coburg, A.J., Krankenanstalten Neuss — Lukaskrankenhaus, Preußenstraße 84,
41461 Neuss, Dr. med. (Chirurgie), 19. 12. 79
- Crombach, Gerd, Frauenklinik
Dr. med. (Gynäkologie und Geburtshilfe), 4. 3. 96
- Dahlmann, Burkhardt, Mozartstr. 2a, 40479 Düsseldorf
Dr. rer. nat. (Physiologische Chemie), 15. 9. 93
- Dehnen, Walter, Giesenender Kirchweg 32, 40670 Meerbusch
Dr. med. (Hygiene), 15. 12. 78
- Diemer, H. P., Marienhospital Düsseldorf
Dr. med., habil. (Geburtshilfe und Frauenheilkunde)
- Diller, Werner, Institut für Röntgendiagnostik und Nuklearmedizin,
Bayerwerk, Leverkusen
Dr. med. (Arbeitsmedizin), 6. 9. 78
- Drewes, Joseph, Sundstraat 25, 23769 Avendorf
Dr. med. (Chirurgie) (i. R.)
- Drost, Herbert, Ev. Krankenhaus Bethesda, Ludwig-Weber-Straße 15, 41061 M.-Gladbach
Dr. med., habil. (Innere Medizin), 27. 2. 84
- Ebert, Thomas, Urologische Klinik
Dr. med. (Urologie), 2. 5. 1996
- Eckel, Jürgen, Diabetes-Forschungsinstitut
Dr. rer. nat., (Klin.-Biochemie), 19. 11. 1991
- Eichhorn, Siegfried, Brucknerstraße 73, Hilden
Dr. rer. pol., habil. (Krankenhauswesen) (i. R.)
- von Elmendorff, Harald, Freiherr, Schloß, 50374 Lechenich
Dr. med. (Chirurgie), 2. 1. 69
- Engelhardt, G. H.
Dr. med. (Chirurgie), 16. 11. 89 (i. R.)

- Engelhardt, Jürgen Peter, Am Hövel 23, 40667 Meerbusch
Dr. med. dent. (Zahn-, Mund- und Kieferheilkunde, insbesondere zahnärztliche Prothetik), 12. 12. 73
- Erckenbrecht, J., Med. Klinik, Krankenanstalten Florence Nightingale, Diakoniewerk Kaiserswerth, Kreuzbergstraße 79, 40489 Düsseldorf
Dr. med. (Innere Medizin), 5. 9.1990
- Ewen, K., Zentralstelle für Sicherheitstechnik, Ulenbergstraße 127, 40225 Düsseldorf
Dr. rer. nat. (Med. Physik), 8.12. 88
- Ewers, Ulrich, Hygiene-Institut des Ruhrgebietes, Rotthauer Str. 19, 45679 Gelsenkirchen
Dr. rer. nat. (Umwelthygiene), 22. 11. 95
- Faber, P., Prosper-Hospital, Mühlenstraße 27, 45659 Recklinghausen (Frauenheilkunde), 2. 9. 88
- Fasshauer, Klaus, Alexianer-Krankenhaus, Oberdießheimer Straße 136, 47805 Krefeld
Dr. med. (Neurologie und Psychiatrie), 13. 3. 89
- Ferbers, Eduard, Hahnenfurter Straße 10, 40629 Düsseldorf
Dr. med. (Chirurgie), 21. 7. 66
- Franken, Franz-Hermann, Sonnhalde 18, Freiburg
Dr. med. (Innere Medizin) (i. R.)
- Frenzel, Hartmut, Städt. Krankenanstalten Karlsruhe, Karlsruhe
Dr. med. (Pathologie), 30. 4. 81
- Fresen, Otto, Haus Horst, Horster Allee 12, Hilden
Dr. med. (Allgemeine Path. und path. Anatomie) (i. R.)
- Freundl, Günter, Kliniken der Landeshauptstadt Düsseldorf, Krankenhaus Benrath Frauenklinik, Urdenbacher Allee 83, 40593 Düsseldorf
Dr. med., habil. (Frauenheilkunde und Geburtshilfe), 3. 10. 86
- Freye, Enno, Ratinger Weg 21, 40629 Düsseldorf
Dr. med., habil. (Anästhesiologie), 28. 4. 87
- Friedburg, Dieter, Carl-Schurz-Straße 9, 47803 Krefeld
Dr. med. (Augenheilkunde), 13. 10. 81
- Fuchs, Erich, Rosenstraße 10a, 32765 Detmold
Dr. med., habil. (Innere Medizin), 29. 6. 72
- Gehrmann, Günther, Zur Waldesruh 143, Wuppertal
Dr. med. (Innere Medizin) (i. R.)
- Geinitz, Wolfgang, Blumenthalstraße 41, 69120 Heidelberg
Dr. med. (Physiolog. und klin. Chemie), 2. 1. 63
- Gerteis, Werner
Dr. med. (Geburtshilfe und Frauenheilkunde) (i. R.)
- Glaubitt, Dieter, An den Höfen 3, 21217 Seevetal
Dr. med. (Nuklearmedizin), 12. 12. 74
- Gleichmann, Ernst, Med. Institut für Umwelthygiene, Auf'm Hennekamp 50 40225 Düsseldorf
Dr. med. (Immunologie), 28. 10. 86
- Gleichmann, Helga, Diabetes-Forschungsinstitut an der Universität Düsseldorf, Klinische Abteilung, Auf'm Hennekamp 65, 40225 Düsseldorf
Dr. med. (Immunologie), 25. 10. 86
- Godehardt, Erhard, Chirurgische Klinik und Poliklinik, Klinik für Thorax- und Kardiovaskulärchirurgie,
Dr. rer. nat. (Med. Biometrie und Dokumentation), 14. 1. 93
- Goeckenjan, Gerd, Lungenfachklinik Immenhausen, Robert-Koch-Straße 3, 34376 Immenhausen (Bez. Kassel)
Dr. med. (Innere Medizin), 28. 5. 85
- Görtz, Heinz, Heiligensteiner Straße 43, Baden-Baden 23
Dr. med. (Augenheilkunde) (i. R.)

- Grabitz , Klaus Konrad, Chirurgische Klinik und Poliklinik
Dr. med. (Chirurgie), 4. 3. 96
- Grabow, Lutz, Mecklenburger Straße 37, 47169 Duisburg
Dr med. (Anästhesiologie), 2. 4. 79
- Greiner , Lucas, Städt. Kliniken Wuppertal-Barmen, Heussnerstraße
Dr. med. (Innere Medizin), 2. 5. 90
- Groß-Selbeck, Gunter, Kinderneurologisches Zentrum, Kliniken der
Landeshauptstadt,
Krankenhaus Gerresheim, Gräulinger Straße 120, 40625 Düsseldorf
Dr. med. (Kinderheilkunde), 27. 2. 84
- Grünekle, Dieter, Innere Abteilung, St.-Johannesstift, Reumontstr.28, 33102
Paderborn
Dr. med. (Innere Medizin), 21. 6. 78
- Grüntzig, Johannes, Erich-Müller-Straße 2, 40597 Düsseldorf
Dr. med., habil. (Augenheilkunde), 28. 4. 87
- Grußendorf, Martin
Dr. med. (Innere Medizin), 17. 5. 1993
- Haas , Johannes, Kölner Str. 170, 51645 Gummersbach
Dr. med. (Arbeitsmedizin und Tropenmedizin), 15. 6. 82
- Haase , Hans-Joachim, Röntgenstraße, 4048 Grevenbroich
Dr. med., Dr. phil. (Psychiatrie) (i. R.)
- Haering, Manfred, Rolander Weg 7, 40629 Düsseldorf
Dr. med. (Geburtshilfe und Frauenheilkunde), 25. 3. 74
- Haerten, Klaus, Kardiologische Abteilung, Marienhospital, 46483 Wesel,
Pastor-Janßen-Straße 8-38
Dr. med., habil. (Innere Medizin), 10. 9. 86
- Hagedorn , Hans-Jochen, Medizinaluntersuchungsstelle,
Lübbertorwall 118, 32052 Herford
Dr. med., habil. (Medizinische Mikrobiologie und Virologie), 21. 3. 88
- Haider, Syed Ghulam, Jahnplatz 1, 40723 Hilden
Dr. rer. nat. (Anatomie)
- Haike, Horst
Dr. med. (Orthopädie) (i. R.)
- Hammerstein, Wolfgang, Städt. Krankenanstalten, Augenklinik Lüdenscheid
Dr. med. habil. (Augenheilkunde)
- Hansen , Fritz, Heleneweg 13, 40822 Mettmann
Dr. med. (Kinderheilkunde), 18. 3. 52
- Hauner, Hans, Jahnstraße 37, 41464 Neuss,
Dr. med. habil. (Innere Medizin), 4. 9. 95
- Hausamen, Torsten-Udo, Städt. Krankenanstalten Dortmund,
Beurhausstraße 40, 44137 Dortmund
Dr. med. (Innere Medizin), 6. 5. 75
- Heering , Peter, Med. Klinik und Poliklinik
Dr. med. (Innere Medizin), 18. 9. 1997
- Heidenreich, Johannes
Dr. med. (Geburtshilfe und Frauenheilkunde)
- Heinen , Edgar, Königstraße 26, 90402 Nürnberg
Dr. med., habil. (Innere Medizin), 4. 10. 89
- Heininger, K., Bayer Pharma-Forschungszentrum, Aprather Weg, 42096 Wuppertal
Dr. med. (Neurologie), 30. 1. 1995
- Hengels, Klaus J., Caritasklinik Caritasklinik St. Theresia Saarbrücken, Rheinstr. 2,
66113 Saarbrücken
Dr. med. (Innere Medizin), 20. 11. 91

- Herberg , Liselotte, Curieweg 27, 40591 Düsseldorf
Dr. med., Dr. med. vet. (Versuchstierkunde), 31. 3. 80
- Herms, Wolfgang, Auf'm Hitzberg 22, 40627 Düsseldorf
Herrmann, Jörg, I. Med. Klinik der Städt. Krankenanstalten, Bielefeld
Dr. med. (Innere Medizin), 18. 7. 86
- Hille, Ekkehard, Allgemeines Krankenhaus, Barmbeck, Rübenkamp 148,
22307 Hamburg
Dr. med., habil. (Orthopädie), 2. 5.1990
- Hilscher, Werner, Stefan-Georg-Weg 3, Neuss-Nord
Dr. med. (Allgem. Pathologie und path. Anatomie) (i. R.)
- Hirsch, Hans Hellmuth, Ev. Krankenhaus Duisburg-Nord,
Fahrner Straße 135 47169 Duisburg
Dr. med. (Chirurgie), 19. 2. 80
- Höck, Anton, Sonnenwall 62, 47051 Duisburg
Dr. med., habil. (Nuklearmedizin), 30. 1. 90
- Höffler, U., Direktor des Instituts f. Med. Mikrobiologie und Hygiene, Klinikum
Ludwigshafen, Bremser Str. 79, 67063 Ludwigshafen
Prof. Dr. med. (Hygiene), 27. 6. 91
- Hoffmann , Ernst, Kaiser-Wilhelm-Allee 22, Wuppertal 1
Dr. med. (Chirurgie) (i. R.)
- Hoffmeister, Friedrich, Katernberger Straße 262 42113 Wuppertal
Dr. med. (Pharmakologie und Toxikologie), 14. 9. 71
- Holland, Gerhard, Ev. Krankenanstalten, Fahrner Straße 135, 47169 Duisburg
Dr. med. (Augenheilkunde), 3. 4. 68
- Hoppe , Rudolf, Oertelstraße 8, 40225 Düsseldorf
Dr. med. (Sozialhygiene), 22. 8. 72
- Horst , van der, Wolfgang, Johanniter-Krankenhaus Rheinhausen,
Chirurgische Klinik, Kreuzacker 1—7, 47228 Duisburg
Dr. med., habil. (Chirurgie), 29. 4. 88
- Ingianni, Giulio, Klinik für Plast. und Handchir. Ferdinand-Sauerbruch-Klinik,
Arrenberger Straße, 42117 Wuppertal,
Dr. med. habil. (Plast. Chirurgie)
- Inoue, Kazuo, Herzzentrum NRW, Institut für Anästhesiologie,
Georgstraße 11, 32545 Bad Oeynhausen,
Dr. med. habil. (Anästhesiologie), 21. 3. 1988
- Itani, Zouhair, Mühlenbergweg 32, 40629 Düsseldorf
Dr. med. (Dermatologie und Venerologie), 19. 6. 78
- Jaeger, Jost, Franz-Fischer-Straße 6, Mülheim an der Ruhr
Dr. med. (Frauenheilkunde) (i. R.)
- Kahn, Thomas, Institut für Diagnostische Radiologie
Dr. med. (Diagnostische Radiologie), 26. 3. 97
- Kaschner, Alfred, Hl.-Geist-Hospital, Kempen, V.-Broichhausen-Allee, 47906 Kempen
Dr. med., habil. (Chirurgie), 25. 5. 92
- Katoh, Eishow, Am Hösel 3, 40667 Meerbusch
Dr. med., habil. (Chirurgie), 6. 9. 91
- Kaumann, A. J., 9 Alpha Terrace, Cambridge CB 22 HS, England
Dr. med., habil. (Physiologie), 13. 3. 89
- Keck , Elmar, Klinik Bergwinkel Bad Soden-Salmünster
Dr. Dr. (Innere Medizin), 13. 10. 89
- Kemperdick, Helmut Friedrich, Markgrafenstraße 66, 40545 Düsseldorf
Dr. med. habil. Akad. Oberrat (Kinderheilkunde u. Kinderradiologie), 20. 8. 85
- Kindler, Uwe, Ev. Krankenhaus, Virchowstraße 20, 46047 Oberhausen
Dr. med. (Innere Medizin), 27. 7. 75

- Kinne, Rolf, Max-Planck-Institut für molekulare Physiologie, Postfach 10 26 64,
44026 Dortmund
Dr. med. (Physiologische Chemie), 3. 10. 86
- Kivelitz, Hans, Klinikum Duisburg, Chirurgische Klinik,
Zu den Rehwiesen 9, 47055 Duisburg
Dr. med. (Chirurgie), 12. 5. 77
- Klein, Erich
Dr. med. (Innere Medizin) (i. R.)
- Klein, Wilhelm, Marienkrankenhaus Kaiserswerth, Orthopädische Klinik,
An St. Swibert 17, 40489 Düsseldorf
Dr. med. habil. (Orthopädie), 7. 2. 87
- Kley, Hans Kuno, Hegan-Klinikum GmbH, 78221 Singen/Htw.
Dr. med. (Innere Medizin), 30. 6. 78
- Klosterhalfen, Wolfgang, Nixenstr. 17, 40591 Düsseldorf
Dr. rer. nat. (Med. Psychologie), 26. 6. 92
- Kluxen, Guido, Brückenweg 1, 42929 Wermelskirchen
Dr. med. (Augenheilkunde), 28. 4. 1993
- Kniemeyer, Horst-Wilhelm, Chirurgische Klinik und Poliklinik
Dr. med., habil. (Chirurgie)
- Knieriem, Hans-Jürgen, Bethesda-Krankenhaus, Heerstraße 219, 47053 Duisburg
Dr. med. (Allg. Pathologie und Pathologische Anatomie), 26. 6. 73
- Köbberling, Johannes, Ferdinand-Sauerbruch-Klinikum Elberfeld, Medizinische Klinik,
Arrenberger Straße 20, 42117 Wuppertal
Dr. med. (Innere Medizin), 27. 6. 77
- Koch, Dankmar
Dr. med. (Innere Medizin) (i. R.)
- Koch, Heribert, Ev. Krankenhaus „Bethesda“ gGmbH, Fachbereich Mund-Kiefer-
Gesichtschirurgie, Ludwig-Weber-Straße 15, 41061 Mönchengladbach
Dr. med., Dr. med. dent. (Kiefer- und Plastische Gesichtschirurgie), 7. 7. 82
- Köhler, Ekkehart, Fachklinik Salzetel der LVA Westfalen, Alte Vlothoer Straße 1,
32105 Bad Salzuflen
Dr. med. (Pharmakologie und Toxikologie), 25. 2. 82
- Köhler, Gert-Klaus, Psychiatrische Klinik der Evangelischen und
Johanniter Krankenanstalten Duisburg-Nord/Oberhausen GmbH,
Steinbrinkstraße 96a, 46145 Oberhausen
Dr. med. (Psychiatrie), 17. 5. 83
- Köhler, Manfred, Schubertstr. 9c, 51427 Bergisch-Gladbach
Dr. med., habil. (Innere Medizin), 15. 4. 81 (i. R.)
- Kolb, Hubert, Diabetes-Forschungsinstitut, Auf'm Hennekamp 65, 40225 Düsseldorf
Dr. rer. nat. (Immunbiologie und Zellbiologie), 29. 4. 81
- Kolb-Bachofen, Victoria, Institut für Immunbiologie
Akad. Rätin, Dr. rer. nat. (Zellbiologie), 29. 1. 90
- Koldovsky, Ursula, Frauenklinik
Dr. rer. nat. (Exp. Tumorummunologie), 1. 4. 92
- Königshausen, Theodor, Kliniken der Landeshauptstadt Düsseldorf,
Gräulinger Straße, 40625 Düsseldorf
Dr. med., habil. (Innere Medizin), 14. 11. 84
- Konrad, Reiner Maria, Bockumer Straße 287, 40489 Düsseldorf
Dr. med. (Chirurgie), 20. 12. 67
- Koschinsky, Th., Bittweg 122, 40225 Düsseldorf
Dr. med. habil. (Innere Medizin), 8. 2. 89
- Köster, Reiner, Städt. Kliniken Neuss, Lukaskrankenhaus, Preußenstraße 84, Neuss
Dr. med. (Radiologie), 23. 6. 88

- Koviacek, Stephan, Liebstraße 1, München
Dr. med. (Chirurgie), 20. 7. 73
- Krech, Thomas, Konstanzer Str. 31a, CH 8280 Kreuzlingen
Dr. med. (Med. Mikrobiologie und Virologie), 29. 7. 92
- Krian, Arno, Chefarzt der Klinik für Thorax- und Kardiovaskulärchirurgie,
Herzzentrum Duisburg, Gerrickstraße 21, 47137 Duisburg
Dr. med., habil. (Chirurgie), 21. 1. 1986
- Kröger, Erich, Centrum Reisemedizin, Oberrather Str. 10, 40472 Düsseldorf
Dr. med. (Tropenhygiene und öffentliches Gesundheitswesen), 31. 3. 80
- Kuhn, Fritz-Peter, Chefarzt Radiologie, Städt. Klinikum Kassel
Dr. med., habil. (Klin. Radiologie), 7. 9. 93
- Kuhn, Horst, II. Med. Klinik der Städt. Krankenanstalten, Teutoburger Straße 50,
33604 Bielefeld
Dr. med., habil. (Innere Medizin), 31. 7. 75
- Kühn-Velten, Nikolaus, Diabetes Forschungsinstitut, Abt. Klin. Biochemie
Auf'm Hennekamp 65, 40225 Düsseldorf
Dr. med. habil., 10. 9. 90
- Kuntz, Barbara Margarete, Himmelgeister Straße 50, 40225 Düsseldorf
Akad. Oberrätin, Dr. med. habil., (Blutgerinnungs- und Transfusionsmedizin),
17. 11. 1983
- Küppers, Hartmut, Jöhrensstraße 10, 30559 Hannover
Dr. med., habil. (Innere Medizin), 6. 4. 87
- Kutkuhn, Bernd Ulrich, Med. Klinik und Poliklinik,
Dr. med. (Innere Medizin), 4. 7. 95
- Lakomek, Heinz-Jürgen, Klinik Rheumatologie, Physikalische Medizin und
Endokrinologie, Klinikum Minden, Friedrichstraße 17, 32427 Minden
Dr. med. (Innere Medizin), 25. 10. 1990
- Lamprecht, Jürgen, Alfried Krupp von Bohlen und Halbach-Krankenhaus,
HNO-Klinik, Alfried-Krupp-Straße 21, 45117 Essen
Dr. med. (HNO)
- Landen, Herbert, Kaiser-Friedrich-Straße 90, Neuss
Dr. med. (Innere Medizin) (i. R.)
- Langen, Karl-Josef, Forschungszentrum Jülich, 52425 Jülich
Dr. med. (Nuklearmedizin), 6. 2. 1997
- Lauber, Hans, Kastanienstraße 11, Erkrath 2
Dr. med. (Psychiatrie und Neurologie) (i. R.)
- Lehmann, Erlo, Psychiatrische Klinik
Dr. rer. nat. (Med. Psychologie), 5. 9. 90
- Lemburg, Peter, Kupferstraße 10, 41564 Kaarst
Akad. Direktor, Dr. med., habil. (Kinderheilkunde), 7. 8. 80
- Lemoine, Horst, Institut für Lasermedizin
Dr. med. (Physiologie), 2. 6. 1996
- Leschke, Matthias, Med. Klinik und Poliklinik
Dr. med. (Innere Medizin)
- Liersch, Rüdiger, Kinderklinik Wuppertal, Heusnerstraße, 42283 Wuppertal
(Kinderheilkunde), 9. 8. 89
- Linden, Karl-Joachim, Landesklinik Nord-Schwarzwald, 75365 Hirsau/Calw
Dr. med. (Psychiatrie), 23. 6. 71
- Lipfert, P., Institut für Anästhesiologie,
Dr. med. (Anästhesiologie), 17.7.95
- Lohbeck, Hermann Ulrich, Klinik für gyn. Radiologie, Klinikum St. Antonius,
Vogelsangstraße 106, 42109 Wuppertal
Dr. med. (Radiologie), 30. 4. 1986

- Loose , Dirk, Zentrum für Gefäßmedizin und Abt. für Angiologie und Gefäßchirurgie der
Chirurgischen Klinik Dr. Guth, Jürgensallee 44, 22609 Hamburg-Klein Flottb.
Dr. med. (Chirurgie), 27. 2. 84
- Lorenz , Otto, Luisenstraße 27, 44137 Dortmund
Dr med. et med. dent. (Zahn-, Mund- und Kieferkrankheiten), 9. 2. 50
- Lösse, Benno, Städt. Kliniken, Beurhausstraße 40, 44137 Dortmund
Dr. med. (Innere Medizin), 10. 8. 90
- Lübke, Josef, Behring-Krankenhaus II. Inn. Abt., Gimpelsteig 3-5, 14165 Berlin
Dr. med. (Innere Medizin), 18. 9. 1996
- Lücking, Theodor, Kinderklinik der Kliniken der Landeshauptstadt Düsseldorf,
Gräulinger Straße 120, 40625 Düsseldorf
Dr. med. (Kinderheilkunde), 24. 2. 77
- Marx , Ernst, St.-Antonius-Hospital, 47533 Kleve
Dr. med. (Chirurgie), 26. 10. 72
- Matthiessen , Heino, v. Ev. Krankenhaus Mülheim-Ruhr
Dr. med. (Frauenheilkunde und Geburtshilfe), 16. 4. 91
- Menzel , Hans-Joachim, Mozartstraße 4, 47800 Krefeld
Dr. med. dent. (Zahn-, Mund- und Kieferheilkunde), 4. 8. 75
- Meridies, Reinhard, Prosper-Hospital, Mühlenstraße 27, 45659 Recklinghausen
Dr. med. (Urologie), 22. 9. 76
- Merten, Richard, Brinckmannstraße 21, 40225 Düsseldorf
Dr. med. (Innere Medizin), 10. 7. 59
- Meyer-Marcotty, Wolfgang, Am Krummwinkel 13, 27711 Osterholz
Dr. med., habil. (Chirurgie), 1. 8. 83
- Miller , Bernard, Med. Klinik III des St.-Johannes-Hospital, 47166 Duisburg
Dr. med. (Innere Medizin), 15. 1. 87
- Minale, Carmine, Vorstand der Abt. Herzchirurgie Universitätsspital San Martino,
Genja Largo Rosanna Renzi 10, I 16132 Genova – Italia
Dott. (I), Thorax-Herz-Gefäß-Chirurgie, 22. 10. 92
- Mittelbach, Franz, Am Bonnheshof 14, 40474 Düsseldorf
Dr. med. (Innere Medizin und Neurologie), 29. 1. 70 (i. R.)
- Morgenstern , C., Krankenhaus St. Georg, Lohmühlenstraße 5, 20099 Hamburg
Dr. med. (HNO)
- Mortier, Wilhelm
Dr. med. (Kinderheilkunde), 6. 11. 85 (i. R.)
- Moschinski, Dieter, Kreiskrankenhaus Dormagen, Chirurgische Abteilung,
Dr.-Geldmacher-Straße 20, 41540 Dormagen
Dr. med. (Chirurgie), 25. 7. 87
- Mosny, Dierk Sönke, Frauenklinik
Dr. med. (Gynäkologie und Geburtshilfe), 15. 8. 97
- Mürtz, Robert
Dr. med., Dr. med. (Innere Medizin) (i. R.)
- Mulch, Jürgen, Krankenhaus Gerresheim, Klinik für Gefäßchirurgie,
Gräulinger Straße 120, 40625 Düsseldorf
Dr. med. (Chirurgie), 17. 9. 87
- Neveling, Richard, Melaniestraße 10, Düsseldorf
Dr. med. (HNO) (i. R.)
- Ney , Hartwig, Albrecht-Dürer-Straße 16, Neubiberg
Dr. med. (Chirurgie) (i. R.)
- Niedermeyer, Haydnstraße 1, 47800 Krefeld
Dr. med. (Augenheilkunde), 7. 1. 60

- Nier, Helmut, Chirurgische Klinik I der Städt. Kliniken Offenbach am Main
Starkenburgring 66, 63069 Offenbach/Main
Dr. med., habil. (Chirurgie), 28. 6. 79
- Odenthal, Hans, Obererle 54, 45897 Gelsenkirchen
Dr. med. (Innere Medizin), 8. 5. 62
- Olbrisch, Rolf Rüdiger, Klinik für Plastische Chirurgie an den Krankenanstalten
„Florence Nightingale“, Diakoniewerk Kaiserswerth, Kreuzbergstraße 79
Dr. med., habil. (Plastische Chirurgie), 27. 9. 89
- Ohmann, Christian, Chir. Klinik, Abt. Allgemeine und Unfallchirurgie
Dr. rer. nat. (Theoretische Chirurgie), 15. 9. 1993
- Oppel, Ottomar, Augenklinik der Klinik der Stadt Wuppertal, Klinikum Barmen,
Heusnerstraße 40, 42283 Wuppertal
Dr. med. (Augenheilkunde), 26. 7. 84
- Ostermeyer, Jörg, Allgemeines Krankenhaus St. Georg, Ltd. Arzt der Herzchir. Abt.
Lohmühlenweg 5, 20099 Hamburg
- Passia, Dieter, Irisweg 2, 41564 Kaarst
Akad. Oberrat, Dr. rer. nat. (Anatomie), 4. 10. 89
- Paßlick-Deetjen, Jutta, Richard-Wagner-Str. 14, Gießen,
Dr. med. (Innere Medizin), 18. 4. 95
- Pelzer, V., St. Marienkrankenhaus Bonn, Robert-Koch-Str. 1, 53115 Bonn
Dr. med. (Frauenheilkunde und Geburtshilfe), 4. 3. 96
- Peter, Stephan, Städt. Kliniken Darmstadt, Grafenstr. 9, 64283 Darmstadt
Dr. med. (Urologie), 30. 8. 90
- Peters, Theodor
Dr. med., habil. (Arbeitsmedizin) (i. R.)
- Peters, Uwe, Krankenhaus Maria-Hilf-GmbH, Oberdießemer Straße 94, 47805 Krefeld
Dr. med., habil. (Innere Medizin), 20. 1. 87
- Petrides, Platon, Freytagstraße 45, 40237 Düsseldorf
Dr. med. (Innere Medizin), 28. 11. 55
- Piroth, Horst-Dieter, Marienhospital Düsseldorf
Dr. rer. nat., Dr. med. (Radiologie), 20. 2. 90
- Pott, Friedrich, Zauberkuhle 14, 51381 Leverkusen
Dipl.-Psych., Dr. med., habil. (Hygiene), 26. 6. 80 (i. R.)
- Przyrembel, Hildegard, Bundesgesundheitsamt, Max-von-Pettenkofer-Institut,
Unter den Eichen 82-84, 12205 Berlin
Dr. med., habil. (Kinderheilkunde), 21. 5. 86
- Puls, Walter, Krummacherstraße 200, Wuppertal 1
Dr. med. habil. (Pharmakologie und Toxikologie) (i. R.)
- Pulver, Karl-Georg, Langenrade 24, 24106 Kiel
Dr. med. (Anästhesiologie), 24. 3. 71
- Purschke, Reinhard, Wunnenbergstraße, 44229 Dortmund
Dr. med. (Anästhesiologie), 27. 4. 78
- Raff, Werner-Karl, Sigismundkorso 29, 13465 Berlin
Dr. med., habil. (Physiologie)
- Ranft, Ulrich, Gartenstr. 3, 40724 Hilden
Dr. Ing., Dr. rer. biol. hum., habil. (Biometrie), 15. 9. 1993
- Rau, Rolf, Ev. Krankenhaus Ratingen, Rheumatologische Klinik
Dr. med (Innere Medizin, speziell Rheumatologie), 16. 11. 89
- Rauch, Sigurd, Aarbergergasse 29, CH-3011 Bern
Dr. med., Dr. phil. es lettres (Hals-, Nasen- und Ohrenheilkunde)
10. 7. 67 (beurlaubt)
- Rechmann, Peter, Klinik für Zahn-, Mund- und Kieferheilkunde
Dr. med. dent. (Zahn-, Mund- und Kieferheilkunde), 19. 6. 97

- Rehberg, Hans-Joachim, Nobelstraße 33, 51373 Leverkusen
Dr. med. dent. (Zahnheilkunde), 10. 9. 63
- Ritzl, Friedrich, Talstraße 7, Frechen
Dr. med. (Nuklearmedizin) (i. R.)
- Rodeck, Heinrich, Am Rosengarten 17, 45657 Recklinghausen
Dr. med. (Kinderheilkunde), 15. 4. 62
- Rösen, Peter, Vom-Stein-Straße 2, 50259 Pulheim
Dr. rer. nat. (Physiologische Chemie und Klin. Biochemie), 30. 6. 89
- Röttger, Hans
Dr. med. (Geburtshilfe und Frauenheilkunde) (i. R.)
- Rosin, Harry, Klöcknerstraße 26, 44229 Dortmund 50
Dr. med., habil. (Med. Mikrobiologie und Virologie)
- Rötzscher, Volker, Chirurgische Abteilung für allgemeine und Unfallchirurgie
am St. Elisabeth-Krankenhaus, Moltkestraße 61, 45138 Essen
Dr. med., habil. (Chirurgie), 18. 12. 85
- Rudorff, Karl-Heinz, Am Forsthof 15, 42119 Wuppertal
Dr. med., habil. (Innere Medizin), 22. 4. 81
- Rumpf, Peter, St.-Josef-Krankenhaus, Chirurgische Abteilung, 42781 Haan
Dr. med., habil. (Chirurgie), 23. 2. 81
- Rüttgers, Helge, Frauenklinik der Kliniken St. Antonius GmbH, Vogelsangstraße 106,
42109 Wuppertal
Dr. med. (Geburtshilfe und Gynäkologie), 19. 2. 87
- Sack, Heinz Deusstraße 34, Krefeld
Dr. med., habil. (i. R.)
- Sailer, Rudolph, Auf der Aue 2, 63450 Hanau
Dr. med. (Chirurgie), 10. 6. 77
- Seelos, H.-J., Zentrum für Psychiatrie, Emmerdingen, Postfach 1228
Dr. sc. hum., Dr. rer. pol. (Med. Informatik), 10. 8. 90
- Seemayer, Norbert, Med. Institut f. Umwelthygiene, Auf'm Hennekamp 50,
40225 Düsseldorf
Dr. med., habil. (Hygiene und Med. Mikrobiologie), 18. 12. 74 (i. R.)
- Seitz, Rüdiger Jürgen, Neurologische Klinik
Dr. med. (Neurologie), 10. 10. 96
- Siepmann, Hermann, Kreiskrankenhaus Dormagen,
Klinik für Anästhesiologie und Intensivmedizin, Dormagen
Dr. med., habil. (Anästhesiologie), 27. 3. 81
- Sigwart, Ulrich, National Heart and Brompton Hospital, GB-London SW 3
Dr. med. habil. (Innere Medizin), 7. 3. 85
- Simon, Kurt, Zeisigweg 10, Wülfrath-Düssel
Dr. med. (Lungenkrankheiten) (i. R.)
- Soboll, Sibylle, Institut Physiologische Chemie 1, Isotopenlabor, Geb. 22.04
Dr. rer. nat. (Physiologische Chemie), 23. 6. 88
- Solbach, Hans-Gerd, Kreiskrankenhaus, Dormagen
Dr. med. (Innere Medizin), 17. 5. 71
- Somville Thierry, Univ.-Frauenklinik
Dr. med., habil. (Frauenheilkunde u. Geburtshilfe), 12. 8. 1993
- Swart, Bernhard, Sauerbruchstraße 9, 41464 Neuss
Dr. med. (Med. Strahlenkunde), 26. 9. 76
- Schadewaldt, Peter, Diabetes-Forschungsinstitut
Dr. rer. nat. (Physiologische Chemie), 8. 2. 1994
- Schäfer, Ernst Ludwig, Ober St. Georgen, A-4372 St. Georgen am Wald
Dr. med. (Innere Medizin) (i. R.)
- Schild, Walter, Albertstraße 11, Siegburg
Dr. med. (Geburtshilfe und Frauenheilkunde)

- Schüpke, Jochen, D., Institut für Experimentelle Chirurgie,
Dr. rer. nat. (Exp. Chirurgie), 15. 3. 1995
- Schirmer, Michael, Chefarzt Neurochir. Klinik Städt. Krankenhaus Solingen,
Gotenstraße 1, 42653 Solingen,
Dr. med., habil. (Neurochirurgie), 8. 2. 89
- Schlaghecke, R., Fa. Henning, Kornturstr. 58-62, 12067 Berlin,
Dr. med., Dr. rer. nat. (Innere Medizin), 7. 8. 95
- Schlieper, Peter, Wiesenweg 7A, 86938 Schondorf
Dipl.-Phys. Dr. rer. nat. (Experimentelle Pharmakologie), 22. 7. 88
- Schmidt, Helmut, A. E.
Dr. med. (Nuklearmedizin) (i. R.)
- Schmidt-Elmendorf, Horst-Werner, Friedrichstraße 2, 40217 Düsseldorf
Dr. med., habil. (Geburtshilfe und Frauenheilkunde), 21. 8. 79
- Schmitz, Werner, (i. R.)
Dr. med. (Urologie), 14. 5. 71
- Schmitz-Dräger, Bernd, Urologische Klinik,
Dr. med., Dipl. Biol. (Urologie), 20. 12. 1994
- Schneider, Michael, Ev. + Joh. Krankenanstalten Fahrner Straße, 47169 Duisburg
Dr. med. (Innere Medizin), 29. 7. 1994
- Schnell, Johannes, St.-Franziskus-Hospital, Kisker Straße 26, 33615 Bielefeld
Dr. med., habil. (Geburtshilfe und Frauenheilkunde), 2. 10. 84
- Schnurr, Erhard, Kurpfalzstraße 34, 69493 Hirschberg,
Dr. med., habil. (Innere Medizin), 21. 12. 79
- Scholtholt, Josef, Höhenstraße 14, 63454 Hanau/Mittelbuchen
Dr. med. (Physiologie), 7. 9. 73
- Schoppe, Wolf-Dieter, Kliniken der Landeshauptstadt Düsseldorf,
Krankenhaus Benrath, Urdenbacher Allee 83, 40593 Düsseldorf 13
Dr. med. (Innere Medizin), 8. 6. 88
- Schröder, Karl-Eugen, Medizinische Klinik, Ev. Krankenhaus Bethesda,
Heerstraße 219, 47053 Duisburg
Dr. med. (Innere Medizin), 17. 5. 83
- Schulte-Brinkmann, Wolfgang, Thomas-Mann-Straße 49, 40470 Düsseldorf
Dr. med. (Röntgenologie und Medizinische Strahlenheilkunde)
- Schütter, F. W., St.-Elisabeth-Hospital, Chir. Abteilung, 45697 Herten
Dr. med. (Chirurgie), 8. 8. 1996
- Schwarze, Sieglinde, Institut f. Arbeitsmedizin,
Dr. med. (Arbeitsmedizin u. Sozialmedizin), 17. 1. 95
- Schwenzer, Thomas, Städt. Kliniken Dortmund, Frauenklinik, Beurhausstraße 40,
44123 Dortmund
Dr. med. (Frauenheilkunde und Geburtshilfe), 2. 5. 1996
- Schwenen, Martin, Abt. für Physiologische Chemie II, Gebäude 22.03, Ebene 03
Dr. med., habil. (Physiologische Chemie), 15. 3. 90
- Spiller, Paul, Allgemeines Krankenhaus Barmbek, Rübekamp 148, 22307 Hamburg
Dr. med., habil. (Innere Medizin), 15. 4. 81
- Sprenger, Kuno, Forschungszentrum Fa. Bayer AG Wuppertal
Dr. med. (Innere Medizin), 21. 1. 93
- Starke, Achim, Med. Klinik und Poliklinik
Dr. med. (Innere Medizin), 12. 8. 1993
- Steinbach, P.-D., Marien-Hospital, Rochusstraße 2, 40479 Düsseldorf
Dr. med. (Augenheilkunde), 5. 3. 79
- Steinmetz, H., Neurologische Klinik,
Dr. med. (Neurologie), 23. 8. 95
- Stegmann, Hubert, Oberrurbach 8, Bad Waldsee
Dr. med. (Geburtshilfe und Frauenheilkunde)

- Stemmann, Ernst-August, Städtische Kinderklinik, Westerholter Straße,
45894 Gelsenkirchen
Dr. med., habil. (Kinderheilkunde), 21. 12. 79
- Stock, Wolfgang, Chirurgische Abteilung, Marien-Hospital,
Rochusstraße 2, 40479 Düsseldorf
Dr. med. (Chirurgie), 1. 12. 81
- Stoll, Guido, Neurologische Klinik
Dr. med. (Neurologie), 22. 8. 97
- Stolze, Theodor, Himmelgeister Straße 201, Düsseldorf
Dr. med. (Med. Strahlenkunde) (i. R.)
- Strasser, Klaus, Klinik für Anästhesie und Intensivmedizin des Alfried Krupp von
Bohlen und Halbach Krankenhauses gem. GmbH, Alfried-Krupp-Straße 21,
45131 Essen
Dr. med., habil. (Anästhesiologie), 21. 7. 84
- Stremmel, Walter, Chirurgische Klinik, Evangelisches Krankenhaus
Bethesda zu Duisburg GmbH, Heerstraße 219, 47053 Duisburg
Dr. med. (Chirurgie), 10. 3. 81
- Strohmeier, T., Schering Werke, Müllerstraße, 13342 Berlin
Dr. med. (Urologie), 25. 7. 96
- Stupp, Heinz, Dominikuskrankenhaus, HNO-Klinik, Rheinallee, Düsseldorf
Dr. med. (Hals-, Nasen-, Ohrenheilkunde), 23. 12. 70
- Sykosch, Heinz-Joachim, Rheinallee 53, Düsseldorf 11
Dr. med. (Chirurgie) (i. R.)
- Tarbiat, Siavoche, Queen, Fahlawi Foundation, Med. Center, Teheran, Iran
Dr. med. (Chirurgie), 21. 7. 66
- Teschke, Rolf, Medizinische Klinik II, Stadtkrankenhaus Hanau, Leimenstraße 20,
63450 Hanau
Dr. med., habil. (Innere Medizin), 21. 3. 88
- Thomitzek, Wolf Dieter, Karl-Christ-Straße 22/2, 69118 Heidelberg
Dr. med. (Physiologische Chemie), 11. 8. 72
- Thiemann, Klaus, Bockumer Str. 297, 40489 Düsseldorf
Dr. med. (Radiologie) (i. R.)
- Tillmann, Walter, Bachemer Str. 92, 50931 Köln
Dr. med. (Augenheilkunde), 27. 7. 77
- Tomaschoff, Elisabeth, Haus Schloßpark, Robert-Hansen-Str. 53, 40593 Düsseldorf
Dr. med. (Med. Mikrobiologie) (i. R.)
- Torsello, Giovanni, St. Franziskus Hospital, Hohenzollernring 72, 48145 Münster
Dr. med. (Chirurgie), 7. 2. 96
- Trobisch, Heiner, Königstr. 53, 47051 Duisburg
Dr. med., habil. (Blutgerinnungs- und Transfusionsmedizin), 30. 4. 81
- Tschöpe, Diethelm, Diabetes-Forschungsinstitut
Dr. med. (Innere Medizin), 22. 8. 97
- Ulrich, Bernward, Chirurgische Klinik, Krankenhaus Düsseldorf-Gerresheim,
Gräulinger Straße 120, 40625 Düsseldorf
Dr. med., habil. (Chirurgie), 21. 12. 79
- Ulrich, Frank, Städtische Krankenanst., Lutherplatz 40, 47805 Krefeld
Dr. med. (Neurochirurgie), 21. 1. 93
- Unsöld, Renate, Kanalstraße 3, 40547 Düsseldorf
Dr. med., habil. (Augenheilkunde), 10. 11. 1987
- Urban, Norbert, Sauerbruchstraße 10, 41464 Neuss
Dr. med. (Kinderheilkunde), 27. 6. 59
- Varney, Manfred, Städt. Krankenhaus Gütersloh, 3332 Gütersloh
Dr. med. (Chirurgie), 10. 9. 1997
- Verreet, Patrick, Klinikum Krefeld, Lutherplatz 40, 47805 Krefeld
Dr. med. (Chirurgie), 11. 9. 1996

- Vogelberg, K. H., Brucknerstr. 4, 42781 Haan
Dr. med., habil. (Innere Medizin), 15. 6. 79
- Wagner, Wolfgang, St.-Josefshospital, Urol. Abt., Kurfürstenstraße 69, 47829 Krefeld
Dr. med., habil. (Urologie), 3. 4. 80
- Wahn, Volker, Zentrum Kinderheilkunde, Moorenstraße 5
Dr. med., habil. (Kinderheilkunde)
- Wehmeier, Artur, Med. Klinik und Poliklinik
Dr. med. (Innere Medizin), 14. 1. 97
- Weihrauch, Thomas R., Bayer AG, Pharma Forschungszentrum, Fachbereich Medizin und Entwicklung, Aprather Weg, 42096 Wuppertal
Dr. med. (Innere Medizin), 13. 4. 89
- Weise, Frank, Institut für Medizin, Forschungszentrum Jülich, 52428 Jülich
Dr. med. habil. (Pathophysiologie), 7. 5. 1997
- Weise, Hermann, Benediktinerstraße 31, Mönchengladbach 1
Dr. med. (Innere Medizin) (i. R.)
- Werner, Christoph, Ev. Krankenhaus Bethesda, Postfach 100165, 47001 Duisburg
Dr. med., habil. (Geburtshilfe und Frauenheilkunde), 10. 5. 78
- Westerhausen, Martin, St.-Johannes-Hospital, Medizinische Klinik II, In der Abtei 7—11, 47166 Duisburg
Dr. med. (Innere Medizin), 6. 4. 82
- Wiegand, Herbert, Med. Institut für Umwelthygiene, Auf'm Hennekamp 50, 40225 Düsseldorf
Dr. med. (Pharmakologie und Toxikologie), 23. 4. 86
- Wiegelmann, Wolfgang, Krankenhaus der Missionsschwestern Hilstrup, Westfalenstraße 109, 48165 Münster
Dr. med. (Innere Medizin), 30. 5. 79
- Wild, Hans, 45476 Mülheim, Kirchbachstraße 23
Dr. med. (Innere Medizin), 6. 8. 56
- Wildmeister, Wolfgang, Von-Broichhausen-Allee 1, 47906 Kempen
Dr. med., habil. (Innere Medizin), 19. 12. 79
- Willnow, Ulrich, Chir. Klinik und Poliklinik,
Dr. med. (Kinderchirurgie), 23. 8. 95
- Winkelmann, Martin, Kreiskrankenhaus Bretten, 75015 Bretten
Dr. med. (Innere Medizin), 25. 2. 93
- Winneke, Gerhard, Pfannenstraße 31, 41516 Grevenbroich
Dr. rer. nat. (Med. Psychologie), 14. 9. 89
- Worth, Heinrich, Klinikum Fürth, Med. Klinik 1, Jakob-Henle-Str., 90766 Fürth
Dr. med., habil. (Innere Medizin), 14. 12. 92
- Wirsing-Freiherr von König, Carl Heinz, Klinikum Krefeld, Lutherplatz 40, 47805 Krefeld
Dr. med. (Med. Mikrobiologie), 10. 9. 97

g) Privatdozentinnen und Privatdozenten:

- Althaus, Christoph, Augenklinik
Dr. med. (Augenheilkunde), 17. 6. 1993
- Arendt, Gabriele, Neurologische Klinik
Dr. med. (Neurologie), 19. 5. 1994
- Arning, Michael, Fa. Lilly Deutschland GmbH, Saalburgstr. 153, 61350 Bad Homburg
Dr. med. (Innere Medizin), 14. 12. 95
- Auburger, Georg, Neurologische Klinik
Dr. med. (Neurologie und Neurogenetik), 24. 10. 96
- Bach, Dieter, Klinikum Krefeld, Lutherplatz 40, 47805 Krefeld,
Dr. med. (Innere Medizin), 8. 12. 1994

- Baginski, Brigitte, Sedentaler Straße 28, 40699 Erkrath
Dr. med. (Hygiene), 17. 12. 87
- Beckmann, Matthias W., Frauenklinik,
Dr. med. (Frauenheilkunde und Geburtshilfe), 27. 4. 95
- Bielfeld, Peter, Frauenklinik
Dr. med. (Gynäkologie und Geburtshilfe), 25. 4. 1996
- Boden, Wolfgang, Ahornstraße 9, 40667 Meerbusch
Dr. med. (Geburtshilfe und Frauenheilkunde), 20. 6. 68
- Büsselberg, Dietrich, Zentrum f. Physiologie,
Dr. rer. nat. (Physiologie), 2. 2. 1995
- Carl, Ulrich M., Klinik und Poliklinik für Strahlentherapie und Radiologische
Onkologie
Dr. med. (Strahlentherapie und radiologische Onkologie), 18. 1. 96
- Carlberg, Carsten, Institut für Physiologische Chemie I
Dr. rer. nat. (Physiologische Chemie), 3. 7. 97
- Cüppers, Hans-Josef, St.-Josef-Krankenhaus Haan, 42781 Haan
Dr. med., habil. (Innere Medizin), 21. 5. 81
- Daniels, Volkmar, Chefarzt Chirurgie, St.-Bernhard-Hospital, 47475 Kamp-Lintfort
Dr. med. habil. (Chirurgie), 26. 11. 87
- Däubener, Walter, Inst. Med. Mikrobiologie und Virologie,
Dr. med. (Med. Mikrobiologie), 12. 1. 1995
- Degen, Karl-Werner, Städt. Klinikum Dresden, 01067 Dresden
Dr. med. (Frauenheilkunde und Geburtshilfe), 6. 12. 1990
- Dmoch, Walter, Bromberger Straße 22, 40599 Düsseldorf
Dr. med. (Psychotherapie und -somatik in der Gyn. und Geb.-Hilfe), 19. 1. 89
- Döhnert, Götz, St.-Antonius-Hospital, Abteilung Pathologie,
Albersallee 5-7, 47533 Kleve
Dr. med. (Pathologie), 11. 2. 82
- Dotzenrath, Cornelia, Chirurgische Klinik und Poliklinik
Dr. med. (Chirurgie), 15. 5. 97
- Dransfeld, Hans, An der Allee 122, 55122 Mainz
Dr. med. et Dr. rer. nat. (Pharmakologie und Toxikologie), 28. 9. 78
- Eckmiller, Marion (C. u. O. Vogt-Institut für Hirnforschung
Dr. rer. nat. (USA) (Neuroanatomie), 19. 10. 89
- Elkeles, Barbara, Krankenhaus Maria Frieden, Am Krankenhaus 1, 48291 Telgte
Dr. med. habil. (Geschichte der Medizin), 14. 3. 93
- Engelbrecht, Volkher, Institut für Diagnostische Radiologie
Dr. med. (Diagnostische Radiologie), 6. 2. 97
- Feindt, Peter, Chirurgische Klinik und Poliklinik
Dr. med. (Chirurgie), 12. 12. 96
- Fischer, Hans-Georg, Institut für Med. Mikrobiologie und Virologie
Dr. rer. nat. (Immunologie), 16. 11. 95
- v. Ferber, Liselotte, Auf dem Ufer 7, 40593 Düsseldorf
Dr. med. (Sozialmed. insbes. Epidemiologie), 30. 6. 88
- Förster, Malte, Institut für Umweltverfahrenstechnik, Essen, Leimkugelstraße 10,
45141 Essen
Dr. rer. nat. (Phy. Chemie), 19. 11. 92
- Fournell, Artur, Himmelgeister Landstraße 92, 40589 Düsseldorf
Dr. med., habil. (Anästhesiologie), 18.4.85
- Frieling, Thomas, Med. Klinik und Poliklinik, Klinik für Gastroenterologie
Dr. med. (Innere Medizin), 4. 2. 93
- Fürst, Günter, Institut für Diagnostische Radiologie
Dr. med. (Diagnostische Radiologie), 3. 2. 1994

- Gattermann, Norbert, Med. Klinik und Poliklinik
Dr. med. (Innere Medizin), 17. 4. 97
- Gärtner, Jutta, Kinderklinik
Dr. med. (Kinderheilkunde), 14. 12. 95
- Goetz, Bernd, Am Waldpark 10, 50996 Köln
Dr. med., habil. (experimentelle Neurologie und Psychiatrie), 25. 10. 79
- Graf, Michael, Gemeinschaftspraxis Lornsenstraße 6, 22767 Hamburg
Dr. med. (Gynäkologie und Geburtshilfe), 16. 4. 91
- Greiner, Hermann, Stadtmedizinaldirektor, Nahestraße 53, 47051 Duisburg
Dr. med. (Gerichtliche und Soziale Medizin), 8. 6. 53
- Greve, Hans, Klinikum Krefeld, Lutherplatz 40, 47805 Krefeld
Dr. med. (Thorax-, Herz- u. Gefäßchirurgie), 24. 10. 96
- Grote, Bernhard, Kreiskrankenhaus Detmold, Chefarzt der Anästhesie,
Röntgenstraße 18, 32756 Detmold
Dr. med., habil. (Anästhesiologie), 8. 12. 83
- Haas, Wolfgang, Am Trimmelter Hof 54, 54296 Trier
Dr. rer. nat. (Psychologische Chemie), 19. 5. 83
- Halbach, Michael
Dr. med., Dr. rer. nat. (Psychiatrie), 11. 6. 92
- Hefer, Harald, Neurologische Klinik,
Dr. rer. nat., Dr. med. (Neurologie und klinische Neurophysiologie), 18. 5. 95
- Heinert, Gerd, Hochstr. 114, 47798 Krefeld
Dr. med. (Urologie), 19. 12. 1991
- Heise, Joachim W., Chir. Klinik und Poliklinik,
Dr. med. (Innere Medizin), 8. 6. 95
- Heintzen, Matthias P., Med. Klinik und Poliklinik,
Dr. med. (Innere Medizin), 8. 6. 95
- Henke, Jürgen, Postfach 13 04 68, 40554 Düsseldorf
Dr. rer. nat. (Forensische Serologie), 11. 11. 82
- Herzog, Hans, Institut für Medizin im Forschungszentrum Jülich
Dr.-Ing. (Theoretische Nuklearmedizin), 21. 10. 1993
- Heyll, Axel, Med. Klinik und Poliklinik
Dr. med. (Innere Medizin), 19. 11. 92
- Heywinkel, Elisabeth, Burgplatz 6, 48477 Hörstel-Besergen
Dr. med. (Frauenheilkunde und Geburtshilfe), 7. 11. 1991
- Hilweg, Dietrich, Im Look 1, 45472 Mülheim
Dr. med., habil. (Med. Strahlenkunde), 15. 10. 76 (r. R.)
- Hollenbeck, Markus, Med. Klinik und Poliklinik,
Dr. med. (Innere Medizin), 29. 6. 95
- Hömborg, Volker, NTC-Neurologie, Therapiezentrum, Höhensandweg 37,
40591 Düsseldorf
Dr. med. (Neurologie), 18. 11. 1993
- Hopf, Hans-Bernd, Dreieich-Krankenhaus, Röntgenstraße 20, 63225 Langen
Dr. med. (Anästhesiologie), 21. 4. 1994
- Horneff, Gerd, Klinik für Allgemeine Pädiatrie und Pneumologie
Dr. med. (Kinderheilkunde), 12. 6. 97
- Hucke, Jürgen, Frauenklinik
Dr. med. (Gynäkologie und Geburtshilfe), 14. 1. 1993
- Ihl, Ralf, Psychiatrische Klinik
Dr. med. (Psychiatrie), 12. 6. 97
- Jablonowski, Helmut, Med. Klinik und Poliklinik
Dr. med. (Innere Medizin), 9. 6. 1994

- Jaeschock, Rainer, Ev. Krankenhaus Herne, 44623 Herne, Wiescher Str. 24
Dr. med. habil. (Chirurgie), 9. 2. 84
- Jansing, Paul-Josef, Staatl. Gewerbearzt Nordrhein,
Dr. med. (Arbeitsmedizin), 20. 10. 1994
- Jantea, Christian, Orthopädische Klinik
Dr. med. (Orthopädie), 22. 10. 92
- Junger, Erika, Adalbert-Stifter-Straße 49, 40699 Erkrath
Dr. phil. (Cytobiologie), 29. 5. 80
- Kantartzis, Michael, Medical Center Athen, Distomou 5-7,
Maroussi-Athen, 15125, Griechenland
Dr. med. (Chirurgie), 2. 7. 92
- Kelm, Malte, Med. Klinik und Poliklinik
Dr. med. (Innere Medizin), 8. 2. 96
- Kimmerle, Renate, Med. Klinik und Poliklinik
Dr. med. (Innere Medizin), 12. 6. 97
- Kiwit, Jürgen, Neurochirurgische Klinik
Dr. med. (Neurochirurgie), 22. 10. 92
- Kleinschmidt, Andreas, Neurologische Klinik
Dr. med. (Neurologie), 3. 7. 1997
- Klement, Wolfgang, Institut für Anästhesiologie
Dr. med. (Anästhesiologie), 4. 2. 93
- Klein, Hans-Michael, Chir. Klinik und Poliklinik
Dr. med. (Chirurgie), 19. 12. 1991
- Klockenbusch, Walter, Frauenklinik
Dr. med. (Geburtshilfe und Frauenheilkunde), 12. 12. 96
- Kluxen, Guido, Brückenweg 1, 42929 Wermelskirchen
Dr. med. (Augenheilkunde), 24. 5. 84
- Koch, H., Fa. Henkel, 40191 Düsseldorf
Dr. rer. nat., Dr. med. (Med. Biologie)
- Kojda, Georg, Institut für Pharmakologie
Dr. rer. nat. (Pharmakologie), 3. 7. 97
- Kolvenbach, Ralf, Augusta-Krankenhaus, Amalienstr. 9, 40472 Düsseldorf
Dr. med. (Chirurgie), 29. 4. 1993
- Kohnen, Norbert, Werderstraße 31, 50672 Köln
Dr. med. (Geschichte der Medizin, insbesondere Ethnomedizin), 26. 11. 87
- Kötter, Volker, Kardiologische Klinik des Evangelischen Krankenhauses
Mülheim, Wertgasse 30, 45468 Mülheim a. d. Ruhr
Dr. med. (Innere Medizin), 28. 11. 78
- Körholz, Dieter, Kinderklinik
Dr. med. (Kinderheilkunde), 18. 11. 1993
- Kozlowski, Peter, Graf-Adolf-Straße 24, 40212 Düsseldorf
Dr. med. (Frauenheilkunde und Geburtshilfe), 29. 1. 87
- Kramann, Bernhard, Universitätsklinik Homburg, Abt. Radiologie, 66424
Homburg/Saar Dr. med., habil. (Radiologie), 29. 5. 80
- Kreuzpaintner, Georg, Bernhard-Nocht-Institut für Tropenmedizin, 20359 Hamburg
Dr. med. (Innere Medizin), 8. 7. 93
- Krogmann, Otto, Kinderklinik
Dr. med. (Kinderheilkunde), 21. 10. 1993
- Lindenberger, Josef, Berta-von-Suttner-Ring 4, 60598 Frankfurt
Dr. med. habil. (HNO-Heilkunde), 2. 12. 82
- Luther, Bernd, Chirurgische Klinik und Poliklinik
Dr. sc. med. Dr. phil. (Chirurgie), 16. 1. 97

- Maar, Klaus, Taubenstraße 22, 40479 Düsseldorf
Dr. med., habil. (Urologie), 15. 11. 79
- Megahed, Mosaad, Hautklinik
Dr. med. (Dermatologie und Venerologie), 24. 10. 96
- Meyer-Falcke, Andreas, Ministerium für Arbeit, Gesundheit und Soziales NRW,
Fürstenwall 25, 40219 Düsseldorf
Dr. med. (Arbeitsmedizin), 14. 12. 95
- Meyer zum Gottesberge, Angela-M., Hals-Nasen-Ohrenklinik
Dr. rer. nat. (Experimentelle Ontologie), 25. 1. 90
- Miller, Stefan, Knappschafts-Krankenhaus „Bergmannsheil“, Scherner Weg 4,
45894 Gelsenkirchen-Buer
Dr. med. (Urologie), 13. 6. 91
- Molzahn, E., Evgl. Krankenhaus, 67098 Bad Dürkheim
Dr. med. (Chirurgie), 16. 5. 91
- Möslein-Wagner, Gabriela, Chirurgische Klinik und Poliklinik
Dr. med. (Chirurgie), 12. 6. 97
- Müller, Eckhard, Zentrum f. Anästhesiologie,
Dr. med. (Anästhesiologie), 2. 2. 1995
- Müller, Kristina, Kinderklinik
Dr. med. (Pädiatrie) 4. 2. 93
- Müller, Ludwig, Senator für Gesundheit, Referat Umweltmedizin, Birkenstraße 34,
28195 Bremen
Dr. rer. nat., Dipl.-Biol. (Biochemische Toxikologie), 17. 5. 90
- Neuen-Jacob, Eva, Institut für Neuropathologie
Dr. med. (Neuropathologie), 26. 10. 95
- Nitz, Ulrike, Frauenklinik
Dr. med. (Gynäkologie und Geburtshilfe), 30. 6. 1994
- Nürnberger, Martin Wenzel, Kinderklinik
Dr. med. (Kinderheilkunde), 12. 12. 96
- Palomba, Pier Paolo, Wetzlarer Weg 24, 40229 Düsseldorf
Dott. (Univ. Rom.) habil. (Chirurgie), 29. 5. 80
- Peerenboom, Hermann, Stadt-Krankenhaus Soest, Innere Abt.,
Senator-Schwartz-Ring 8, 59494 Soest
Dr. med., habil. (Innere Medizin), 11. 6. 81
- Petrich, Christian, Bundesministerium für Arbeit und Sozialordnung,
Rochusstraße 1, 53123 Bonn
Dr. med., habil. (Kinderheilkunde), 28. 10. 76
- Plum, Jörg, Med. Klinik u. Poliklinik,
Dr. med. (Innere Medizin), 8. 12. 1994
- Potthoff, Siegfried, Heinz-Moritz-Sommer-Str.14, 40225 Düsseldorf
Dr. med. habil., Akad. Oberrat (Frauenheilkunde und Geburtshilfe), 27. 5. 82
- Purrmann, Jochen, Klosterstr. 2c, 47441 Moers
Dr. med. (Innere Medizin), 25. 1. 90
- Radermacher, Peter, Mauerweg 166, 89081 Ulm
Dr. med. (Klin. Anästhesie), 30.4. 92
- Rammos, Spyross,
Dr. med. (Kinderheilkunde), 17. 10. 1991
- Raunest, Jürgen, Chirurg. Klinik und Poliklinik
Dr. med. (Chirurgie), 4. 2. 93
- Reimold, Ekkehard Werner
Dr. med. (Kinderheilkunde), 15. 1. 63 (beurlaubt)
- Reinhard, Thomas, Augenklinik
Dr. med. (Augenheilkunde), 8. 2. 96

- Reister, Gerhard, Ärztl. Direktor der Klinik für Psychosomatische Dermatologie und Psychotherapie, Wersbacher Mühle, 42799 Leichlingen
Dr. med. (Psychosom. Medizin und Psychotherapie), 8. 7. 1993
- Rosenbruch, Martin, Institut Toxikologische Pathologie des Bayer Pharma-Forschungszentrums Wuppertal, Postfach 101709, 42096 Wuppertal
Dr. med. vet. (Experimentelle Pathologie), 17. 6. 1993
- Runde, Volker, Universitätsklinikum Essen, Klinik u. Poliklinik für Knochenmarktransplantation, Hufelandstr. 55, 45122 Essen
Dr. med. (Innere Medizin), 16. 11. 95
- Sawicki, Peter T., Med. Klinik und Poliklinik
Dr. med. (Innere Medizin), 30. 6. 1994
- Siebler, Mario, Neurologische Klinik
Dr. med. (Neurologie), 7. 1. 94
- Simon, Dietmar, Chir. Klinik und Poliklinik
Dr. med. (Chirurgie), 30. 6. 1994
- Scharffetter-Kochanek, Karin, Hautklinik
Dr. med. (Dermatologie und Venerologie), 19. 11. 92
- Schilcher, Rudolf, Klinik für Strahlentherapie, Radio-Onkologie und Nuklearmed., Klinikum Wuppertal-Barmen, Heussnerstraße, 42283 Wuppertal
Dr. med. (Strahlentherapie), 3. 2. 1994
- Schmalbruch, Henning, Neurophysiol. Institut Kopenhagen
Dr. med. (Elektromikroskopische Zytologie), 12. 11. 70
(von der Vorlesungspflicht entbunden)
- Schnabel, Thomas, Chefarzt Klinik für Strahlentherapie und Nuklearmedizin des Klinikums Ludwigshafen, Bremserstr. 79, 67063 Ludwigshafen
Dr. med. (Strahlentherapie und Radiologische Onkologie), 4. 7. 1996
- Schroten, Horst, Kinderklinik
Dr. med. (Kinderheilkunde), 2. 7. 92
- Schuijer, F. J., Psychiatrische Klinik
Dr. med. (Psychiatrie), 21. 6. 90
- Schulz, Wolfgang A., Urologische Klinik
Dr. rer. nat. (Physiologische Chemie), 27. 5. 93
- Schürer, Nanna, Judenbühlweg 28, 97082 Würzburg
Dr. med. (Dermatologie und Venerologie), 29. 6. 95
- Schuster, Antje, Zentrum für Kinderheilkunde
Dr. med. (Kinderheilkunde), 8. 7. 1993
- Schwartzkopff, Bodo, Med. Klinik und Poliklinik
Dr. med. (Innere Medizin), 3. 2. 1994
- Schwarzmaier, Hans-Joachim, Institut für Lasermedizin
Dr. med. (Lasermedizin), 8. 2. 96
- Spengler, Bernhard, Institut für Lasermedizin
Dr. rer. nat. (Biophysik), 12. 12. 96
- Sprick, Ulrich, Stüttgener Str. 92, 41468 Neuss
Dipl. psych. Dr. med. Dr. rer. nat. (Hirnforschung), 28. 11. 91
- Spraul, Maximilian, Med. Klinik und Poliklinik
Dr. med. (Innere Medizin), 18. 1. 96
- Stahl, Wilhelm, Institut für Physiologische Chemie I
Dr. rer. nat. (Physiologische Chemie), 26. 10. 95
- Stichel-Gunkel, Christine, Neurologische Klinik
Dr. phil. nat. (Experimentelle Neurologie), 4. 7. 1996
- Stöltzing, H., Robert-Bosch-Krankenhaus, Abt. f. Allgemein- und Unfallchirurgie, Auerbachstr.110, 70376 Stuttgart
Dr. med. (Chirurgie), 18. 10. 1990
- Szabó, Zsolt, Bahnstraße 40a, 40822 Mettmann
Dr. med. (Nuklearmedizin), 28. 1. 88

- Tegeler, Joachim Park-Krankenhaus Leipzig-Dösen, 04281 Leipzig
Dr. med. (Psychiatrie), 25. 1. 90
- Tillil, Hartmut, Ferdinand-Sauerbruch-Klinik Elberfeld, Arrenberger Str. 20,
42117 Wuppertal
Dr. med. (Innere Medizin), 18. 1. 96
- Vester, Ernst, Med. Klinik und Poliklinik
Dr. med. (Innere Medizin), 13. 6. 1996
- Vögeli, Thomas, Urologische Klinik
Dr. med. (Urologie), 14. 12. 95
- Vogt, Martin, Med. Klinik des Klinikums Fürth, 90766 Fürth
Dr. med. (Innere Medizin), 8. 12. 94
- Wehling, Peter, Steinstraße 2, 40212 Düsseldorf
Dr. med. (Orthopädie), 17. 1. 91
- Werners, Paul Heinz, Schorlemer Str. 68, 40547 Düsseldorf
Dr. med., habil. (Geburtshilfe und Frauenheilkunde), 23. 4. 70
- Wernet, Peter, Knochenmarkspender-Register NW, Zentrale Düsseldorf, Geb.14.80
Dr. med. (Immunologie und Transfusionsmedizin), 18. 11. 1993
- Wieler, Helmut, Rübenacher Straße 170, 56072 Koblenz
Oberstarzt, Dr. med. (Nuklearmedizin), 22. 10. 92
- Winter, Joachim, Chirurgische Klinik und Poliklinik
Dr. med. (Chirurgie), 25. 4. 1996
- Witzel, Klaus, Kinderabteilung des Ev. Krankenhauses, 40217 Düsseldorf,
Kirchfeldstraße 40, Dr. med. (Kinderheilkunde), 24. 11. 71
- Wöllner, Wolfgang, Klinik für Psychosomatische Medizin und Psychotherapie
Dr. med. (Psychosomatische Medizin und Psychotherapie), 27. 4. 95
- Zamboglou, N., Städt. Kliniken Offenbach, Starkenbusring 66, 63069 Offenbach
Dr. rer. nat., Dr. med. (Strahlentherapie und Rad. Onkologie), 18. 10. 1990
- Ziegler, Dan, Diabetes-Forschungsinstitut
Dr. med. (Innere Medizin), 10. 12. 92

h) Akademische Direktorinnen und Direktoren, Oberrätinnen und Oberräte, Rätinnen und Räte:

- Dehnen-Seipel, Helga, Ickerswaderstraße 104, 40589 Düsseldorf
Akad. Direktorin, Dr. med. (Anästhesiologie), 24. 10. 84
- Döker, Rolf, Klinik und Poliklinik für Strahlentherapie und Radiolog. Onkologie
Akad. Rat z. A. Dr., 20. 5. 1996
- Goertzen, Meinolf, Orthopädische Klinik
Dr. med., Akad. Oberrat (Orthopädie), 1. 6. 95
- Gramsch-Zabel, Hildegard, Freiherr-vom-Stein-Straße 25, 40595 Düsseldorf
Akad. Oberrätin, Dr. med. (Innere Medizin), 6. 11. 85
- Haarhoff, Klaus, Rosenweg 10, 42781 Haan
Akad. Oberrat, Dr. med. (Rechtsmedizin), 1. 4. 78
- Hafner, Dieter, Institut für Pharmakologie
Akad. Oberrat, Dr. rer. nat., Dipl.-Math., 24. 5. 95
- Herdmann, Jörg, Neurochirurgische Klinik
Dr. med., 11. 12. 95
- Heuser, Michael,
Dr., Akad. Rat (Poliklinik f. zahnärztlich Prothetik), 14. 11. 96
- Heusch, Andreas, Kinderklinik
Akad. Rat, Dr. med., 21. 6. 93
- Huckenbeck, W., Institut für Rechtsmedizin
Dr. med., Akad. Oberrat, 1. 9. 1994

- Koenigsbeck, Axel, Westdeutsche Kieferklinik
Akad. Rat z. A., Dr. med., 12. 11. 1993
- Kürten, Renate, Himmelgeister Landstraße 71, 40589 Düsseldorf
Priv.-Doz. Dr. med., Akad. Direktorin (Med. Strahlenkunde), 2. 5. 72
- Matthiesen, Uwe, Pharmazeutische Biologie, Geb. 26.23
Akad. Oberrat, Dr. rer. nat. (Physiologische Chemie), 6. 4. 76
- Meinhold, Jutta, Med. Klinik u. Poliklinik, Klinik f. Stoffwechselkrankheiten
u. Ernährung,
Akad. Rätin, Dr. med. (Innere Medizin), 20. 10. 94
- Menzel, Helmut, Kappeler Straße 42, 40597 Düsseldorf
Akad. Oberrat, Dr. rer. nat. (Toxikologie), 1972
- Münchhoff-Breit, Christine, Hasenpohler Weg 19, 53639 Königswinter
Akad. Direktorin, Dr. med. (Chirurgie), 3. 11. 1993
- Nessler, Lore, Rethelstraße 111, 40237 Düsseldorf
Akad. Oberrätin, Dr. med. (Kinderheilkunde), 15. 10. 72
- Pape, Hildegard, Zentrum für Radiologie,
Akad. Direktorin, 26. 6. 95
- Perschmann, Ute, Viehfahrtweg, 4b, 40221 Düsseldorf
Akad. Oberrätin, Dr. med. (Geburtshilfe und Frauenheilkunde), 11. 1. 78
- Potthoff, Siegfried Heinz, Frauenklinik
Dr. med., habil., Akad. Oberrat (Frauenheilkunde und Geburtshilfe)
- Schamoni
- Scheil, Hans-Georg, Institut für Humangenetik und Anthropologie
Akad. Oberrat, Dr. rer. nat. (Humangenetik und Anthropologie), 14. 2. 75
- Schmidt, Paris, Schumannstraße 82, 40237 Düsseldorf
Akad. Oberrat, Dr. med. vet. (Anatomie), 28. 5. 79
- Schormann, Thorsten, Institut für Neuroanatomie
Akad. Rat z. A., Dr. rer. nat. (18. 3. 96)
- Sprick, Ulrich, Fakultät für Psychologie – Biopsychologie – Universitätsstraße 150,
Geb. GAFO, 44801 Bochum
Priv.-Doz., Dr. med. (Hirnforschung), 29. 1. 1992
- Sprock, Ingeborg, Niederkasseler Kirchweg 122, 40547 Düsseldorf
Akad. Oberrätin, Dr. med. (Kinderklinik), 31. 8. 78
- Wagner, Gunter, Max-Born-Straße 44, 40591 Düsseldorf
Akad. Oberrat, Dr. rer. nat. (Physiologische Chemie), 9. 7. 74

ij) Mit Vorlesungen beauftragt:

- Assheuer, J. Genovevastr. 24, 51065 Köln
Dr. med. (Neuroanatomie)
- Bachner, H. H., St. Martinus-Krankenhaus, Gladbacher Str., 40219 Düsseldorf
(Allgemeinmedizin)
- Beer, André M., Park-Klinik Bad Kissingen, 97688 Bad Kissingen
Dr. med. (Gynäkol. Balneologie)
- Begerow, Institut für Umwelthygiene, Lebensmittelchemikerin
(Ökolog. Kurs)
- Bernardt, W., Geriatisches Krankenhaus Elbroich, Am Falder 6, 40589 Düsseldorf
Dr. (Allgemeinmedizin)
- Baugut, Gunnar, Hasselstraße 26a, 41564 Kaarst
Dr. med. (Krankenhauswesen)
- Bollen, Ottavia, Institut für Umwelthygiene
Dr. med. (Ökologischer Kurs)

- Bußmann, H.G., Grafenberger Allee 400, 40235 Düsseldorf,
Dr. med. dent. (Zahn-, Mund- u. Kieferheilkunde)
- Delbrück, Prof. Dr. med.
Chefarzt der Klinik Bergisch Land, Im Saalscheid 5, 42369 Wuppertal
- Deneke, J. F. Volrad, Godesberger Allee 54, 53175 Bonn, F (0228) 376635
Prof., Präsident des Bundesverbandes der freien Berufe (Medizinische Publizistik)
- Elies, Michael, Erlenweg 21, 61279 Laubach
Dr. med. (Homöopathie und Naturheilverfahren)
- Evans, Robert, Medical Englisch
- Friemann, Joh., Med. Institut für Umwelthygiene
Priv.-Doz., Dr. med. (Ökologischer Kurs)
- Günther, Peter K. G., Am Strasserfeld 36, 40627 Düsseldorf
Dipl.-Math., M. A. (Qualitative Datenanalysen mit EDV-Anwendungen)
- Hemming, B., Richard-Wagner-Str. 51, 47057 Duisburg
Dr. (Allgemeinmedizin)
- Hömberg, V., Neurologisches Therapiezentrum, Hohen Sandweg, 40591 Düsseldorf
(Allgemeinmedizin)
- Hadnagy, Wolfgang, Jan-van-Werth-Straße 63, 41564 Kaarst
Dipl.-Biol. (Ökolog. Kurs)
- Jennissen, H. J., Machabäerstr. 19, 50668 Köln
Dr. med. (Neuroanatomie)
- Jörgenhaus, Werner, Dorfstraße 5—7, 41366 Schwalmtal
Dr. med. (Allgemeinmedizin)
- Kastka, Joachim, F. 311-2607
Dr., Dipl.-Psych. (Med. Psychologie)
- Kociok, Norbert, Med. Institut für Umwelthygiene
Dr. rer. nat., Dipl.-Biol. (Ökologischer Kurs)
- Leach, Deborah Ann, Medical Englisch
- Lilienthal, Hellmuth, Heideweg 37, 40470 Düsseldorf
Dipl.-Biol. (Ökologischer Kurs, Hygiene)
- Mayrhofer-Kobo, Ch., Heisingstraße 12, 45134 Essen
Dr. med. (Ökologischer Kurs, Hygiene)
- Müller, Ulrich, Psychiatrische Klinik der Universität Düsseldorf,
Bergische Landstraße 2, 40629 Düsseldorf
Dipl.-Sozialwirt (Seminar-Methoden der Epidemiologie und Ökologie
in der Psychiatrie — Seminar Ethno-Psychiatrie —
Versorgung psychisch Kranker in Entwicklungsländern)
- Neuhann, Heribert, Institut für Umwelthygiene
Arzt (Ökologischer Kurs)
- Oberbarnscheidt, Jürgen, Am Kantmanns-Kreuz 15, 41564 Kaarst
Dr. med. vet., Dipl.-Biochem. (Ökologischer Kurs, Hygiene)
- Paulsen, Med. Institut für Umwelthygiene
Dipl.-Ing. (Ökologiekurs, Hygiene)
- Pilaski, Jürgen, Theodor-Fontane-Straße 4, 40699 Erkrath
Dr. (Ökologischer Kurs, Hygiene)
- Reyer, Ulrich, Richter am OLG Düsseldorf, Scheiblerstraße 73, 47800 Krefeld
(Frauenheilkunde)
- Richter, Karl Heinz
Prof. Dr. med. (Hygiene und Tropenmedizin)
- Ritterstaedt, Uwe, Stüttgener Straße 33, 41468 Neuss
Dipl.-Ing. (Ökologischer Kurs, „Lärmforschung“)

- Roller, Markus, Institut für Umwelthygiene
Dr rer. nat., Dipl.-Biol. (Ökologischer Kurs)
- Schade , Hans, Lerchenweg 5, 42781 Haan
Akad. Oberrat i. R. Dr. med. (Anatomie)
- Schläger, Hans, Theodor-Frings-Allee 26, 41751 Viersen
Dr. med. (Allgemeinmedizin)
- Schneitler, H., Gesundheitsamt Düsseldorf, Kölner Str. 180, 40227 Düsseldorf
Prof. Dr. med. (Allgemeinmedizin)
- Schumacher , A., Hügelstraße 16, 40589 Düsseldorf
Dr. med. (Allgemeinmedizin)
- Schwantes, Ulrich, Ascheweg 4, 42369 Wuppertal
Dr. med. (Allgemeinmedizin)
- Sies, C., Wehler Dorfstr. 32a, 41470 Neuss
Frau Dr. med. (Psychosom. Medizin und Psychotherapie)
- Sohn, Wolfgang
Dr. med. (Allgemeinmedizin)
- Stark , Marlies, Am Schwalbenberg 2, 40627 Düsseldorf
Dipl.-Chem., Dr. rer. nat. (Ökologischer Kurs, Hygiene)
- Stojanka, U.
(Kurs der Makroskopischen Anatomie)
- Strauss, J. Matthias, Manderscheider Str.12, 50937 Köln
Dr. med. (Biomechanik)
- Strauß, W., Psychiatrische Klinik der Universität, Bergische Landstraße 2,
40629 Düsseldorf
Dipl. Psych. (Kognitive Verhaltenstherapie; Autogenes Training für Anfänger und Fortgeschrittene)
- Stüttgen, Thomas, Psychiatrische Universitätsklinik Düsseldorf,
Bergische Landstraße 2, 40629 Düsseldorf
Dr. med. (Forensische Psychiatrie und Psychologie)
- Terhaag, Ludwig, Bernhard-Lichtenberg-Straße 9, 41466 Neuss
Dr. med. (Ökologischer Kurs, „Arbeitsmedizin“)
- Unfried, Klaus, Institut Umwelthygiene
Dr. rer. nat., Dipl.-Biol. (Ökologischer Kurs)
- Ulbrich , H. F., Biomathematik
- Weber , Helmut, Institut für Umwelthygiene
Dr. med. (Ökolog. Kurs)
- Wollgarten, Dieter, Hauptstr 73, 42349 Wuppertal
Dr. med. (Allgemeinmedizin)

j) Lehrbeauftragte für den III. Klinischen Studienabschnitt

**Hospital zum Hl. Geist, Von-Broichhausen-Allee 1, 47906 Kempen,
Tel. (02152) 1421**

- Glowacki, Marian, Dr. med. (Gynäkologie)
- Maike, H. W., Dr. med. (Innere Medizin)
- Mertens, Werner, Dr. med. (Gynäkologie)
- Seyrich, Rolf, Dr. med. (Chirurgie)
- Thielen, Hermann, Dr. med. (Urologie)
- Wildmeister , P., Dr. med. (Innere Medizin)
- Wirth , Bruno, Dr. med. (Urologie)

**Städt. Krankenhäuser GmbH, Klinikum Krefeld, Lutherplatz 40, 47805 Krefeld,
Tel. (02151) 32-0**

- Anschütz, Alfred, (HNO Heilkunde)
Baltzer, Joerg, Prof., Dr. med. (Frauenheilkunde)
Becker, Michael, Dr. med. (Chirurgie)
van den Berg, Egon, Prof., Dr. med. (Innere Medizin)
Besser, Roland, Prof. Dr. med. (Neurologie)
Bettnes, Günter, Dr. med. (Allgemeine Pathologie und spezielle
pathologische Anatomie)
Broicher, K., Dr. med. (Innere Medizin)
Bürgel, Christoph, Dr. med. (Radiologie)
Deutschmann, Sigrid, Dr. med. (Anästhesie)
Drees, Alois, Dr. med. (Hygiene- und Laboratoriumsmedizin – Klinische Chemie –)
Everliien, Manfred, Dr. med. (Herz- und Thoraxchirurgie)
Fell, Michael, Dr. med. (Unfall-, Wiederherstellungs-, Hand- und Plastische Chirurgie)
Fiedler, Volkward, Priv.-Doz., Dr. med. (Radiologie)
Gokel, Michael, Prof., Dr. med. (Pathologie)
Gretenkort, Peter, Dr. med. (Anästhesie)
Greve, Hans, Priv.-Doz., Dr. med. (Herz- und Thoraxchirurgie)
Grimm, Kerstin, Dr. med. (Allgemein- u. Viszeralchirurgie)
Grips, Marie, Dr. med. (Allg. Pädiatrie, Pädiatrische Hämatologie und
kindliche Epilepsie)
Grosser, K.-D., Prof., Dr. med. (Innere Medizin)
Haager, Jutta, Dr. med. (Innere Medizin)
Harke, Henning, Prof. Dr. med. (Anästhesiologie)
Hackstein, Norbert, Dr. med. (Anästhesie)
Hani, Mahmut, Dr. med. (Chirurgie)
Haubrich, Jörg, Prof., Dr. med. (Hals-Nasen-Ohrenheilkunde)
Heise, Jürgen, Dr. med. (Innere Medizin)
Hommerich, Peter, Dr. med. (Anästhesiologie)
Horn, Thomas, Dr. med. (Dermatologie)
Josefiak, Klaus, Dr. med. (Chirurgie)
Klofat, Reinhard, Dr. med. (Innere Medizin)
Knoch, Klaus, Dr. med. (Innere Medizin)
Kösters, Stefan, Dr. med. (Urologie)
Koschut, Michael, Dr. med. (Radiologie)
Kramp, Harald, Dr. med. (Augenheilkunde)
Knick, Matthias, Dr. med. (Frauenheilkunde)
Krause-Richter, Ingrid, Dr. med. (Frauenheilkunde)
Krick, Matthias, Dr. med. (Frauenheilkunde)
Meißner, Achim, Prof. Dr. med. (Unfall- und Wiederherstellungs-, Hand- u. Plast. Chir.)
Müller, Barbara, Dr. med. (Allgemein- und Viszeralchirurgie)
Ott, Rainer, Dr. med. (Innere Medizin)
Pasch, Ulrich, Dr. med. (Neurologie)
Planker, Manfred, Dr. med. (Innere Medizin)
Poleska, Waldemar, Dr. med. (Frauenheilkunde)
Rehorn, Wilhelm, Dr. med. (Anästhesie)
Schindler, Eckehard, Prof., Dr. med. (Urologie)

Schmidt , Wilhelm-Ulrich, Prof. Dr. med. (Allgemeine u. Viszeralchirurgie)
Stöcker, Heinrich, Dr. med. (Anästhesiologie)
Schulte-Wissermann, Hermann, Prof., Dr. (Kinderheilkunde)
Schulz , Ulrich, Prof., Dr. med. (Strahlentherapie)
Späh, Friedhelm, Dr. med. (Innere Medizin)
Sprick, Carl, Dr. med. (Neurochirurgie)
Terhoeven, Peter, Dr. med. (Kinderheilkunde)
Thomas , Peter, Dr. med. (Kinderheilkunde)
Völpel, Michael, Dr. med. (Neuropathologie)
Wassilew, Sawko, Prof., Dr. med. (Dermatologie)
Weis, Helen, Dr. med. (Anästhesie)
Zoch , Hans-Dieter, Dr. phil. (Kinderpsychologie und Psychosomatik)

**Evangelisches und Johanniter Klinikum Duisburg/Dinslaken/Oberhausen gGmbH,
Fahner Straße 135, 47169 Duisburg**

Ausserehl, E.-P., Dr. med. (Nephrologie)
Beneicke, U., Dr. med. (Neurologie)
Bubbenzer, J., Dr. med. (Pathologie)
Grau, Ch., Dr. med. (Neuroradiologie)
Hansen , H.-H., Prof., Dr. med. (Chirurgie)
Heinrich , K.-W., Dr. med. (Innere Medizin)
Hornung, G., Dr. med. (Radiologie)
Hutschenreiter, G., Prof., Dr. med. (Urologie)
Kremer , G., Dr. med. (Neurochirurgie)
Rausch, V., Dr. med. (Innere Medizin)
Schnius, H., Dr. med. (Augenheilkunde)
Schulte-Herbrüggen , J., Dr. med. (Anästhesiologie)
tho Seeth, Th., Dr., Dr. med. (Augenheilkunde)

**Marienhospital, 40479 Düsseldorf, Rochusstraße 2,
Tel. (0211) 4400-0**

Antoniadis, A., Dr. med. (Augenheilkunde)
Baetzner, P., Dr. med. (Innere Medizin)
Derichs, R., Dr. med. (Innere Medizin)
Hayduk, K., Prof., Dr. med. (Innere Medizin)
Mackrodt, H.-G., Dr. med. (Chirurgie)
Steinke, W., Priv.-Doz. Dr. med. (Neurologie)
Schultz, Dr. med. (Gynäkologie)
Weidenfeld, Dr. med. (Urologie)

**Kliniken St. Antonius gem. GmbH, Carnaper Straße 55, 42283 Wuppertal,
Tel. (0202) 299-0**

Albu, A., Dr. med. (Anästhesie)
Domanakis, Dr. med. (Chirurgie)
Falbrede, J., Dr. med. (Frauenheilkunde)
Fues, C.-P., Dr. med. (HNO)
Füsgen, I., Prof., Dr. med. (Innere Medizin)
Garcia, M., Dr. med. (Chirurgie)
Georg, K.-J., Priv.-Doz. Dr. med. (Innere Medizin)
Gottswinter, J., Dr. med. (Innere Medizin)

Heinze, R., Dr. med. (Innere Medizin)
Hesslenberg, R.-R., Dr. med. (Anästhesie)
van der Hout, C., (Chirurgie)
Kapp, H., Dr. med. (Chirurgie)
Korth, S., Dr. med. (Frauenheilkunde)
Lentz, H., Dr. med. (Radiologie)
Mokhtarzada, M. MD (Afg.) (Anästhesie)
Öhl, S., Prof., Dr. med. (Innere Medizin)
Pfeiffer, R., Dr. med. (Labormedizin)
Prohm, P., Prof. Dr. med. (Chirurgie)
Püllen, R., Dr. med. (Innere Medizin)
Sahm, J. (Chirurgie)
Trentler, H. J., Dr. med. (Radiologie)
Volpert, H. J., Dr. med. (Neurologie/Psychiatrie)

**Krankenhaus St. Josef, Bergstraße 6-12, 42105 Wuppertal-Elberfeld,
Tel. (02 02) 48 51**

**Klinikum Wuppertal GmbH
Ferdinand-Sauerbruch-Klinikum Elberfeld,
Arrenberger Straße 20, 42117 Wuppertal
Tel. (02 02) 394-9**

Haneke, E., Prof. Dr. med. (Dermatologie)
Hein, D., Dr. med. (Innere Medizin)
Hilker, Dr. med. (Dermatologie)
Höhler, Helene, Dr. med. (Innere Medizin)
Jellinghaus, Gudrun, Dr. med. (Anästhesie)
Kehyayan, S., Dr. med. (Anästhesie)
Luis, W., Dr. med. (Pathologie)
Störkel, Stephan, Prof. Dr. med. (Pathologie)

**Evangel. Krankenhaus Düsseldorf, 40217 Düsseldorf, Kirchfeldstraße 40,
Tel. 9190**

Hallenscheidt, Thomas, Prof. Dr. med. (Chirurgie)
Heuer, S., Dr. med. (Innere Medizin)
Hoffmanns, Ulrike (Anästhesie)
Krämling, Hans-Jörg, Prof. Dr. med. (Chirurgie)
Kurtz, B., Priv.-Doz., Dr. med. (Radiologie)
Kurzeja, A., Prof. Dr. med. (HNO)
Neuhaus, Horst, Priv.-Doz. Dr. med. (Innere Medizin)
Neumann, L., Dr. med. (Chirurgie)
Peters, N., Dr. med. (Gynäkologie)
Rolshoven, Karin, Dr. med. (Pädiatrie)
Schwöbel, H. D., Dr. med. (Innere Medizin)
Staffeldt, K., Prof., Dr. med. (Gynäkologie)
Warnebier, H., Dr. med. (HNO)
Willing, W., Dr. med. (Chirurgie)
Zaune, Ulrich, Dr. med. (Anästhesie)
Zocholl, Gerbert, Dr. med. (Radiologie)

3

Städtische Kliniken Neuss, Lukaskrankenhaus GmbH
Preußenstraße 84, 41464 Neuss, Tel. (02131) 880-0

Biskup, L., Dr. med. (Pädiatrie)
Breulmann, M., Dr. med. (Anästhesie)
Czygan, Prof., Dr. med. (Innere Medizin)
Dick, W., Dr. med. (Laboratoriumsmedizin)
Hermichen, Dr. med. H. G. (Unfallchirurgie)
Köster, R., Prof., Dr. med. (Radiologie)
Maier, W. D., Dr. med. (Innere Medizin)
Merx, W., Prof., Dr. med. (Innere Medizin)
Reinartz, K., Dr. med. (Anästhesiologie)
Schultz-Coulon, H.-J., Prof. Dr. med. (HNO)
Schwartzmann, K., Dr. med. (Urologie)
Soboll, K.-U., Dr. med. (Anästhesiologie)
Tschahargane, C., Prof. Dr. med. (Pathologie)
Witt, B., Dr. med. (Urologie)

Kliniken der Landeshauptstadt Düsseldorf

Krankenhaus Benrath, 40593 Düsseldorf, Urdenbacher Allee 83,
Tel. 99701

Broßmann, Hanjo, Dr. med. (Gynäkologie)
Dohmen, Achim, Dr. med. (Unfallchirurgie)
Frank-Herrmann, Petra, Dr. med. (Gynäkologie)
Graf, Karl-Heinz, Dr. med. (Chirurgie)
Greulich, Dr. med. (Innere Medizin)
Neumann, Fränk, Dr. med. (Innere Medizin)
Roesgen, Michael, Priv.-Doz., Dr. med. (Unfallchirurgie)
Schlaudecker, J., Dr. med. (Innere Medizin)

Krankenhaus Gerresheim, 40625 Düsseldorf, Gräulingerstraße 120,
Tel. 28001

Audretsch, Werner, Dr. med. (Gynäkologie)
Hüllebrand, Norbert, Dr. med. (Chirurgie)
Kober, Rüdiger, Dr. med. (Innere Medizin)
Lülsdorf, Hans-Georg, Dr. med. (Kinderheilkunde)
Lützel, Jürgen, Dr. med. (Pathologie)
Ruppert, Christian, Dr. med. (Innere Medizin)
Schmitz, Norbert, Dr. med. (Unfallchirurgie)

St. Johannes-Hospital, An der Abtei 7—11, 47166 Duisburg,
Tel. 0203/546-0

Erlemann, R., Prof. Dr. med. (Radiologie)
Holländer, H. J., Prof. Dr. med. (Gynäkologie)
Müller-Wiefel, H., Prof., Dr. med. (Chirurgie)
Mast, G., Prof., Dr. med. (Urologie)
Neumann, G., Prof., Dr. med. (Innere Medizin)
Seiffert, Peter, Dr. med. (Pädiatrie)
Schmidt, H. D., Prof., Dr. med. (Chirurgie)
Strube, H. D., Prof., Dr. med. (Chirurgie)

**Evangelisches Krankenhaus, Wertgasse 30, 45468 Mülheim/Ruhr,
Tel. (0208) 3091**

Balzer, K., Dr. med. (Chirurgie)
Büssow, Chr., Dr. med. (Augenheilkunde)
Deeb, A., Dr. med. (Gynäkologie)
Freise, J.-G., Prof., Dr. med. (Innere Medizin)
Hartung, R., Dr. med. (Chirurgie)
Heissen, E., Dr. med. (Strahlentherapie und Nuklearmedizin)
Izbicki, W., Dr. med. (Chirurgie)
Lösche, Cay, Dr. med. (Augenheilkunde)
Mohr, K. J., Dr. med. (Radiologische Diagnostik)
Raguse, Th., Prof. Dr. med. (Chirurgie)
Roedig, Dr. med. (Chirurgie)
Rumstadt, Dr. med. (Chirurgie)
Schahriari, Sch., Dr. med. (Anästhesiologie)
Vettermann, Prof. Dr. med. (Anästhesiologie)

**Evangelisches Krankenhaus Bethesda zu Duisburg gem. GmbH,
Heerstraße 219, 47053 Duisburg, Tel. (0203) 60081**

Beba, Wolfgang, Dr. med. (Chirurgie)
Biggemann, M., Dr. med. (Rad.)
Birk, W., Dr. med. (Nuklearmedizin)
Horst, M., Prof., Dr. med. (Orthopädie)
Knop, Joachim, Prof., Dr. med. (Nuklearmedizin)
Köther, Bernd, Dr. med. (Anästhesie)
Künstler, H. O., Dr. med. (Pathologie und Pathologische Anatomie)
Mecking, Hartmut, Dr. med. (Strahlentherapie)
Peisker, Uwe, Dr. med. (Gyn.)
Rachner, E., Dr. med. (Innere Medizin)
Rink, E., Dr. med. (Anästhesiologie)
Stier, W., Dr. med. (Innere Medizin)
Thiel, Andreas, Dr. med. (Pathologie)
Uhlmann, D., Dr. med. (Innere Medizin)
Weis, Hartmut, Dr. med. (Orthopädie)

**Klinikum Wuppertal GmbH, Klinikum Barmen,
Heusnerstraße 40, 42283 Wuppertal, Tel. (0202) 89 61**

Berberich, Richard, Prof., Dr. med. (Nuklearmedizin)
Brandt, L. Prof., Dr. med. (Anästhesie)
Breucking, Elisabeth, Dr. med. (Anästhesiologie)
Cramer, B., PD, Dr. med. (Radiologie)
Ehmann, Th., Dr. med. (Chirurgie)
Emmerich, Klaus, PD Dr. med. (Kardiologie)
Gerke, Prof., Dr. med. (Augenheilkunde)
Gülker, Prof., Dr. med. (Kardiologie)
Hennen, Dr. med. (Neurol.-Psychiatrie)
Hermeking, Dr. med. (Augenheilkunde)
Hohenfellner, M., Dr. med. (Urologie)
Janssen, Priv.-Doz. Dr. med. (Innere Medizin)
Johanns, Werner, Dr. med. (Innere Medizin)
Jörg, J., Prof., Dr. med. (Neurologie-Psychiatrie)

3

Krakau, Ingo, Dr. med. (Kardiologie)
Lampel, D., Dr. med. (Urologie)
Lange, G., Prof., Dr. med. (HNO)
Lazica, M., Dr. med. (Urologie)
Luis, W., Dr. med. (Pathologie)
Menger, Dr. med. (Neurologie/Psychiatrie)
Neumann, J., Dr. med. (Chirurgie)
Reifschneider, Dr. med. (Gefäßchirurgie)
Runge, K., Dr. med. (Kinderheilkunde)
Sartorius, Dr. med. (HNO)
Schilcher, R. B., Dr. med. (Nuklearmedizin)
Schlörer, Eva, Dr. (Pathologie)
Schulze-Lampel, Dr. med.

Medizinische Fachliteratur für Studium und Praxis, Weiterbildung und Forschung; außerdem ein ausgewähltes Lager schöngeistiger Literatur und Jugendbücher.

Alle anderen Bücher besorgen wir gerne.

Wir betreuen Zeitschriftenabonnements.

 Medizinische
Bücherstube
an den
Unikliniken GmbH

Himmelgeister Str. 131 · 40225 Düsseldorf

Tel. (0211) 347747

Fax (0211) 340940

Ihre individuelle Buchhandlung



Institute und Kliniken

(Zentrale wissenschaftliche Einrichtungen der Universität siehe Seite 93)

Klinischer Vorstand

Univ.-Prof. Dr. Ackermann , Ärztlicher Direktor, F. 81-18110
Univ.-Prof. Dr. Strauer, Stellvertr. Ärztl. Direktor, F. 81-1 8801
Univ.-Prof. Dr. Ackermann , F. 81-18801
Univ.-Prof. Dr. Hadding, F. 81-1 2459
Univ.-Prof. Dr. Strauer, F. 81-1 8801
Ltd. Verw. Dir. Klaus Glasow, Dipl.-Volkswirt, F. 81-1 7100
Frau Will (Ltd. Pflegekraft), F. 81-1 7107
Univ.-Prof. Dr. Bender , Dekan der Med. Fakultät (beratend), F. 81-1 2242

Zentrale Einrichtungen der Medizinischen Einrichtungen

Tierversuchsanlage (Gebäude 22.22)

Leiterin: Dr. Annemarie Treiber
Pforte, F. 81-1 44 01 und 81-1 44 14
Sekretariat: Frau Barbara Theis, F. 81-1 44 02 und 1 4400, Telefax 81-1 4403
Wiss. Ang.: Dr. Anke Brumloop, F. 81-1 4477, N. N., F. 81-1 44 33 und 1 44 64,
Dr. Bärbel Peter , F. 81-1 4482, Dr. Martin Sager , F. 81-1 4460 und 1 4464

Knochenmarkspenderzentrale (Gebäude 14.80)

Leiter: Priv.-Doz. Dr. P. Wernet, F. 81-1 9545
Sekretariat: N. N., F. 81-19545, Telefax 81-19147
Wiss. Ang.: Dr. rer. nat. Th. Brocker, Dr. rer. nat. J. Enczmann, F. 81-1 95 33, Dr. med.
J. Fischer , F. 81-1 64 58, Dr. med. M. Frick, F. 81-16457, Dipl. Inform. P.
Hakenberg, F. 81-1 86 13, Anette Herda MSc, F. 81-191 47, A. Hernández, PhD, F.
81-1 95 43, Dipl.-Biol. A. Knipper, F. 81-1 86 13, Dr. rer. nat. G. Kögler, F. 81-1 95 43,
Dr. rer. nat. A. Kühröber, F. 81-1 86 46, Dr. rer. nat. R. Sorg, F. 81-193 14
Stammzellspender-Koordination (Register): Dipl.-Biol. U. Kiesel, F. 81-186 86, Fax:
9 34 84 35, M. Rinker, F. 9 34 58 93
DFG-SFB 503/A4: Dr. rer. nat. C. Mahotka, F. 81-1 93 14
Gastwissenschaftler: Dr. J. Callejas Ripes, F. 81-1 95 40

Zentrum für Anatomie und Hirnforschung (Gebäude 22.03)

Geschäftsf. Direktor: Univ.-Prof. Dr. H. G. Hartwig
Sekretariat für Angelegenheiten des Gesamtinstitutes: Frau Häser, F. 81-1 2615
Fax 81-1 28 06

Institut für Neuroanatomie

Geschäftsf. Direktor: Univ.-Prof. Dr. K. Zilles, F. 81-1 27 77
Sekretariat: Frau M. Straube, F 81-1 15 54, Frau R. Königshausen, F. 81-1 26 67
Univ.-Prof. Dr. Jürgen Mai, F. 81-1 27 63
Univ.-Prof. Gerd Novotny, Ph.D./Univ. London, F 81-1 26 42
Akad. Rat: Dr. Thorsten Schormann, F. 81-1 27 74
Wiss. Ang.: Dr. Hans-Jürgen Bidmon, Dr. Stefan Geyer, Priv.-Doz. Dr. Donatus
Nohr, Frau Dr. Ludmilla Staneva-Dobrovski
Gastwissenschaftler:
N. N.

Institut für Morphologische Endokrinologie und Histochemie

Geschäftsf. Direktor: Univ.-Prof. Dr. Hans-Georg Hartwig , F. 81-12686 (1 26 81)

Sekretariat: Frau Passia , Frau Klehmet, F. 81-12686, Fax 81-12806

Prof. em. Dr. H.-G. Goslar, F. 81-12999

Akad. Oberräte: Prof. Dr. Dieter Passia , Dr. Paris Schmidt-Grigoriadis

Wiss. Ang.: Prof. Dr. Syed G. Haider, Dr. Rolf Kötter, Dr. Kristina Rascher,

Gastwissenschaftler: Prof. Dr. Dr. Horst Hettwer

Gemeinsame Einrichtungen:

Wiss. Ang.: Dr. med. Harald Clahsen , F. 81-12700, Dr. rer. nat. Klaus Zanger,

F. 81-12704, Dipl.-Biol. Gerhard Schwinger, F. 81-12719 und 12698

C. u. O. Vogt-Institut für Hirnforschung (Gebäude 22.03)

Geschäftsf. Direktor: Univ.-Prof. Dr. Karl Zilles, F. 81-12777, Fax 81-12336

Sekretariat: Frau S. Loesch, F. 81-11555

Univ.-Prof. Dr. Gerd Rehkämper, F. 81-12664

Akad. Oberrat: N. N.

Wiss. Ang.: Dr. Katrin Amunts, Priv.-Doz. Marion Eckmiller ,

Ph.D./Univ. of California, Dr. Heiko Frahm, Dipl.-Math. Stefan Henn, Dipl.-Math.

Tilo Kowalski, Dipl.-Phys. Hartmut Mohlberg, Frau Dipl. Biol. Nicola Palomero,

Dr. Meishu Qü, Dr. Axel Schleicher, Dr. Jochen F. Staiger

Gastwissenschaftler(in):

N. N.

Zentrum für Physiologie (Gebäude 22.03)

Geschäftsf. Direktor: Univ.-Prof. Dr. Helmut Haas

Institut für Herz- und Kreislaufphysiologie

Geschäftsf. Direktor: Univ.-Prof. Dr. Jürgen Schrader , F. 81-12670
(Fax 81-12672)

Sekretariat: Frau Gudrun Sauer , F. 81-12670

Univ.-Prof. Dr. Volker Thämer, F. 81-12654

Wiss. Ang.: Dr. Ulrich Decking, Dr. Axel Gödecke, Dr. Andreas Herrmann,
Dr. Wolfgang Müllenheim

Gastwissenschaftler/innen:

Dr. Ulrich Flögel

Dr. Thomas Stumpe, DFG-Stipendiat

Institut für Neuro- und Sinnesphysiologie

Geschäftsf. Direktor: Univ.-Prof. Dr. Helmut Haas , F. 81-12687 (Fax. 81-14231)

Sekretariat: Frau Gisela Voos, F. 81-12687

Univ.-Prof. Dr. Heiko Luhmann (F. 81-12616)

Univ.-Prof. Dr. Hans-Georg Ross (F. 81-12692)

Akad. Oberrat: Prof. Dr. Sinclair Cleveland, F. 81-12689

Wiss. Ang.: Dr. M. A. Pak, Dr. Michael Thewissen, Dipl.-Phys. Elmar Wolf

Gastwissenschaftler(innen):

Dr. I. Sharonova, Dr. J. Janovsky, Dr. V. Vorobjev, Dr. R. Brown,

Dipl.-Phys. N. Karpock, Dr. K. Eriksson, Dr. O. Sergeeva, Dr. T. Müller,

Dr. H. Yokoyama

Zentrum für Physiologische Chemie

Geschäftsf. Direktor: Univ.-Prof. Dr. med. Dr. h. c. Helmut Sies
(F. 81-12707), Gebäude 22 03, Ebene 02

Institut für Physiologische Chemie I (Gebäude 22.03, Ebene 02)

Geschäftsf. Direktor: Univ.-Prof. Dr. Dr. h. c. Helmut Sies, F. 81-12707,
Fax 81-13029

Sekretariat: Frau Marlies Scholtes, F. 81-12707

Hochschuldozent: Priv.-Doz. Dr. Wilhelm Stahl, F. 81-12711

Akad. Oberrat: Dr. Gunter Wagner (F. 81-12716)

Wiss. Mit.: Dr. Theo Akerboom (F. 81-12723), Dr. Karlis Briviba (F. 81-127 12),
Priv.-Doz. Dr. Carsten Carlberg (F. 81-1 53 58), Frau Dr. Annette Clairmont (DFG)
(F. 81-12715), Frau Prof. Dr. Sibylle Soboll (F. 81-12834)

Gäste: Frau Prof. Dr. Yi-Jia Lou, Hangzhou, Dr. Clemens Fritsch (DFG), Frau Dr. Pia
Mollica, Neapel, Frau Dr. Patsie Polly, Sydney, Frau Dr. Tomoko Yamanushi,
Tsukuba

Institut für Physiologische Chemie II (Gebäude 22.03/Ebene 03)

Geschäftsf. Direktor: Univ.-Prof. Dr. Thomas Pfeuffer

Sekretariat: Frau Margit Schlitt, Frau Anneliese Voß, F. 81-12724/12724,
Fax 81-12726

Prof. Dr. med. Martin Schwenen (F. 81-12732/Labor: 12731)

Akad. Oberrat: Dr. Uwe Matthiesen (F. 81-12728)

Wiss. Mit.: N. N. (F. 81-12730), Dr. Christof Gros (F. 81-12733/12736), Dr. Stefan
Mollner (F. 81-12741), Frau Dr. Elke Pascher (F. 81-12729) (DFG)

Zentrum für Medizinische Psychologie, Soziologie, Statistik und Allgemeinmedizin

Geschäftsf. Direktor: Univ.-Prof. Dr. Johannes Siegrist

Institut für Medizinische Psychologie (Gebäude 23.02)

Geschäftsf. Direktor: Univ.-Prof. Dr. Hans-Joachim Steingrüber

Sekretariat: Birgit Uehlecke, F. 81-13014, Fax 81-13015

Wiss. Ang. und Ass.: Dipl.-Psych. Hildegard Belardi, F. 81-13074, Dr. Renate
Deinzer, F. 81-13016, Dr. Sibylle Klosterhalfen,
F. 81-13040, Dr. Ursula Stockhorst, F. 81-15349

Dipl.-Psych. Andreas Wiener (EG-Projekt), F. 81-13018

Institut für Medizinische Soziologie (Gebäude 23.02)

Geschäftsf. Direktor: Univ.-Prof. Dr. Johannes Siegrist, F. 81-14360

Sekretariat: Brigitte Lohmanns, Susanne Wrenger (NRW-Forschungsverbund),
F. 81-14361, Fax 81-12390

Sekretariat Zusatzstudiengang: Petra Kronenberg, F. 81-14730

Hochschulassistent: Dr. Siegfried Geyer, F. 81-14825.

Wiss. Ang.: Dr. Richard Peter, F. 81-14914, Dipl.-Psych. Reiner Rugulies,
F. 81-14806, Dipl.-Soz. Birgit Aust, F. 81-14362, Olaf von dem Knesebeck, M. A.,
F. 81-12147, Dr. Juliane Frühbuß, M. san., F. 81-14729, Michael Ebert, M. A.,
F. 81-1 44 92

Institut für Statistik in der Medizin (Gebäude 23.02)

Geschäftsführender Direktor: Univ.-Prof. Dr. Jochen Mau, F. 81-13200

Sekretariat: M. Aufmkolk, F. 81-15306, Fax: 81-15298

Wiss. Mitarbeiter: D. Pawelec, Ärztin (F. 81-13036), Dr. R. Németh (F. 81-13034), Dr. J. Henschel (F. 81-14578), Dipl.-Stat. K.-E. Siegler (F. 81-13037), Dr. S. Schneider (F. 81-13038), Dr. W. Hörmann (F. 81-114578), Dr. C. Müller (F. 81-15305), K. Theis (F. 81-15305)

Abteilung für Allgemeinmedizin (Geb. 14.97, Ebene 00/02)

Komm. Leiter: Prof. Dr. med. Peter Helmich, F. 81-17771

Sekretariat: Dagmar Andraea, F. 81-17771, Fax: 81-18755

Wissenschaftliche Mitarbeiter:

Dr. med. Wolfgang Sohn, F. 81-17750

Dr. med. Ulrich Schwantes, F. 81-16228

Lehrbeauftragte: H. H. Bachner, Dr. med. Wolfdieter Bernard, Prof. Dr. Heiko Schneitler, Dr. med. Werner Jörgenshaus, Dr. med. Hans Schläger, Dr. med. Andre Schumacher, Dr. med. Dieter Wollgarten

Lehrarzt: Günter Wochnik, H. Retzer, Dr. Dr. G. Steiner, P. Arbter, Volker Schmidt-Lamarque, Dr. med. Bernd Hemming, Dr. med. Annette Mistereck, Dr. med. Wolfgang v. Schreitter

Zentrum für Pharmakologie und Toxikologie

Geschäftsf. Direktor: Univ.-Prof. Dr. Karsten Schrör (F. 81-12500)

Institut für Pharmakologie (Gebäude 22.21)

Direktor: Univ.-Prof. Dr. Karsten Schrör

Sekretariat: Frau Erika Lohmann, Frau Karin Montag, F. 81-12500/12501, Fax: 81-14781

Prof. em. Dr. Kurt Greeff, F. 81-14776

N. N., F. 81-12505, Univ.-Prof. Dr. Eike-A. Noack, F. 81-12511

Univ.-Prof. Dr. Dr. U. Borchard, F. 81-12509

Akad. Oberrat: Dipl.-Math. Dr. D. Hafner, F. 81-12449

Wiss. Ass.: Dr. G. Kojda, F. 81-12518

Wiss. Ang.: PD Dr. T. Hohlfeld, N. N., Frau Dr. J. Meyer, Dr. L. Michaelis, Dr. A.-A. Weber

Proben- und Warenannahme: W. Donsbach, F. 81-12519

Institut für Toxikologie (Gebäude 22.21)

Direktorin: Univ. Prof. Dr. med. Regine Kahl

Sekretariat: Frau B. Stark, F. 81-13022

em. Prof. Dr. med. F. K. Ohnesorge, F. 81-13002

Akad. Oberrat: Dr. rer. nat. Helmut Menzel, F. 81-13007

Wiss. Ang.: Dr. rer. nat. Sabine Hanelt, F. 81-13001, Dr. rer. nat. Elke Röhrdanz, F. 81-13003, Dr. med. vet. Ulrich Roth, F. 81-14259, Dr. rer. nat. Quynh-Hoa Tran-Thi, F. 81-13009

Zentrum für Pathologie

Geschäftsf. Direktor: Univ.-Prof. Dr. Helmut Erich Gabbert

Institut für Pathologie (Gebäude 14.79)

Direktor: Univ.-Prof. Dr. Helmut Erich Gabbert, F. 81-18339/18340

Sekretariat: Frau Carl-Knüfer, F. 81-18339/18340

Emeritus: Prof. Dr. W. Hort, F. 81-18343

Oberärzte: Univ.-Prof. Dr. Franz Borchard , F. 81-18341, Univ.-Prof. Dr. Claus Dieter Gerharz, F. 81-18348, Dr. Stefan Braunstein, F. 81-18344

Wiss. Ass. u. Ang.: Dr. A. Donner, Dr. R. Engers, Dr. A. zur Hausen, , Dr. rer. nat. K. Jaquet, Dr. W. Müller, Dr. T. Noguchi, Dr. U. Ramp, Frau Dr. P. Reinecke, Dr. M. Sarbia, Dr. M. Torzewski, Frau Dr. rer. nat. L. Wang, Dr. A. Weber, Dr. P. Wille, Dr. H.-Chr. Wirtz

Institut für Neuropathologie (Gebäude 14.79)

Komm. Direktor: Univ.-Prof. Dr. Wolfgang Wechsler, F. 81-18660

Sekretariat: Frau E. Wolter und Frau I. Zarnitz, F. 81-18660/61

Oberärztin: PD: Dr. med. E. Neuen-Jacob, F. 81-18653

Wiss. Ang.: Prof. Dr. Th. Bilzer, F. 81-18658, Fr. Dr. U. Gies, F. 81-18653,
R. Büschges, F. 81-18663, Fr. M. Wolter , Dipl.-Biol., F. 81-18652

Gast: Prof. Dr. G. Reifenberger, F. 81-18662

Institut für Cytopathologie (Gebäude 14.81)

Direktor: Univ.-Prof. Dr. Alfred Böcking (F. 81-18346)

Sekretariat: Fr. D. Shittu (F. 81-18346)

Oberärztin: Dr. H. Motherby (F. 81-18837)

Wiss. Ang.: Dr. B. Nadjari (F. 81-18403), Dr. A. Donner (F. 81-19524)

Dipl.-Inf. H. Auer (F. 81-19525)

Zentrum für Ökologische Medizin

Geschäftsf. Direktor: Prof. Dr. Wolfgang Bonte

Institut für Hygiene (Gebäude 23.12, Ebene U1)

Direktorin: Univ.-Prof. Dr. med. Helga Idel, F. 81-12617

Sekretariat: Frau Andrea Ohmenhäuser, F. 81-12617/12618, Fax 81-1 26 19

Oberarzt: Priv.-Doz. Dr. R. Schulze-Röbbcke

Wiss. Ass.: Dr. med. Norbert Pitz (F. 81-14016/15331), Frau Dr. rer. nat. Renate Stiller-Winkler (F. 81-13027), Frau Dr. med. Gabriele Leng (F. 81-12607/15328),
Arzt Munir Abu-Omar (F. 81-13853/12396), Dr. rer. nat. Wolfgang Hadnagy, Dipl.-
Chem. Karl-Heinz Kühn , Dr. rer. nat. Ulrich Rostek, Dipl.-Biol. Peter Welge

Institut für Rechtsmedizin (Gebäude 14.84)

Direktor: Univ.-Prof. Dr. med. Wolfgang Bonte

Sekretariat: Frau Gabriela Gold, F 81-19385 und 19361

Oberarzt: Univ.-Prof. Dr. med. Jürgen Barz

Leiter des toxikol.-chem. Laboratoriums: Univ.-Prof. Dr. rer. nat. Thomas Daldrup

Leiter des serologischen Laboratoriums: Akad. Oberrat Dr. med. Wolfgang Huckenbeck

Akad. Oberrat: Dr. med. Klaus Haarhoff

Wiss. Ass.: Dr. med. Peter Freudenstein, Dipl.-Chem. Dr. rer. nat. Constanze Heller, Dr. rer. nat. Hellmut Mahler, Dr. phil. Peter Pieper, Dr. med. Martin Schumann , Dipl.-Biol. Oliver Temme

Freie Mitarb.: Dr. Peter Gabriel

Gastwissenschaftler: Dr. Mahmud Kaddura, Dr. Fuad Ali Tarbah

Institut für Arbeitsmedizin und Sozialmedizin (Gebäude 23.11/12, Ebene 00)

Direktorin: Univ.-Prof. Dr. med. Elisabeth Borsch-Galetke, F. 81-1 47 17

Sekretariat: Frau Wilms, F. 81-1 47 21

Universitätsstraße 1, Fax: 81-15334

e-mail: wilms@uni-duesseldorf.de

em. Univ.-Prof. Dr. med. Dr. phil. Gerd Jansen , F. 81-14989

Oberärztin: Prof. Dr. med. Sieglinde Schwarze, F. 81-14997

Wiss. Assistent: Dr. med. F. Struwe, F. 81-14998

Wiss. Mit.: M. Bauer , Arzt, Dipl.-Phys. F. Gono, F. 81-15385, Dipl.-Psych. Dr. phil. J. Kastka, F. 81-14724, Dr. med. A. Linnemeier, F. 81-14723, Dr. med. M. Linzbach, Dipl.-Psych. Th. Muth, F. 81-14996, Dipl.-Psych. G. Notbohm, F. 81-14993, Dr. med. Dipl.-Ing. K. Siegmund, F. 81-14707, Dipl.-Min. S. Siegmann, F. 81-15393, Dr. phil. Dipl.-Chem. K. Weber F. 81-15336

Institut für Humangenetik und Anthropologie (Gebäude 23.12, Ebene 03)

Direktorin: Univ.-Prof. Dr. B. Royer-Pokora, F. 81-12350

Sekretariat: Frau Monika Grigowski, F. 81-12350, Frau Gerda Schleuter, F. 81-13960

Univ.-Prof. Dr. Frank Majewski, F. 81-14346

Sekretariat: N. N., F. 81-12354

Akad. Oberrat: Dr. Hans-Georg Scheil, F. 81-12351

Wiss. Ass. u. Wiss. Ang.: Dr. Hans-Jürgen Gebauer, F. 81-12352, Dr. Timm O. Goecke, F. 81-13963, Frau Dr. Elisabeth Schröder , F. 81-12357, Frau Dr. Herdt Schüler, F. 81-12356, N. N., F. 81-13959

Zentrum für Innere Medizin und Neurologie

Geschäftsf. Direktor: Univ.-Prof. Dr. B. E. Strauer

Medizinische Klinik und Poliklinik

Klinik für Hämatologie, Onkologie und klinische Immunologie (Gebäude 13.51)

Komm. Direktor: Prof. Dr. Carlo Aul

Sekretariat: Frau Marion Hartmann , F. 81-17720/17721

Oberärzte: Prof. Dr. Carlo Aul, Prof. Dr. Artur Wehmeier, Priv.-Doz. Dr. Axel Heyll , Dr. M. Burk

Wiss. Ass.: Dr. Dietze, Dr. Gattermann , Dr. Germing, Dr. Giagounidis, Frau Kerstin Habersang, G. Kobbe, Dr. Meckenstock, Dr. Minning, Dr. Misgeld, Dr. Quenzel, P. Schneider , Frau Dr. Maura Schweikert, Dr. Söhngen, Dr. Südhoff, Dr. Thiele, Dr. Zahner

Klinik für Kardiologie, Pneumologie und Angiologie (Gebäude 13.54)

Direktor: Univ.-Prof. Dr. B. E. Strauer

Sekretariat: Frau Schaar, F. 81-18801

Oberärzte: Prof. Dr. M. Leschke, PD Dr. B. Schwartzkopff, PD Dr. M. Heintzen, PD Dr. M. Kelm, PD Dr. E. Vester

Wiss. Ass.: Dr. Bantel, Dr. Behnke, Dr. Borries, Dr. Brehm, Dr. Dees, Dr. Ganschow, Dr. Gradaus, Dr. Heidland, Dr. Heithorn, Dr. Hennersdorf, Dr. Hillebrand, Dr. Janda, Dr. Klein , Dr. Kramer, Dr. Marx , Dr. Michel , Dr. Möller, Dr. Mundhenke, Dr. C. Perings, Dr. S. Perings, Dr. Peters , Dr. Preik, Dr. Rath, Dr. Reinker, Dr. Schäfer , Dr. Schannwell, Dr. Schoebel, Dr. Schumacher , Dr. Schwalen, Dr. Steiner

Medizinische Abteilung für Endokrinologie (Gebäude 13.53)

Direktor: Univ.-Prof. Dr. Werner Scherbaum

Sekretariat: Frau Ankner, F. 81-17810

Oberarzt: Dr. Joachim Feldkamp

Wiss. Ass.: Dr. Arnd Becker , Dr. Ursula Santen, Dr. Reinhard Santen, Dr. Jutta Rox, Dr. Matthias Schott; Dr. Raimar Fritzen, Dr. Ursula Seißer

Klinik für Gastroenterologie, Hepatologie und Infektiologie (Gebäude 13.54)

Direktor: Univ.-Prof. Dr. D. Häussinger

Sekretariat: Frau M. Koch , F. 81-17569, Fax 18752

Oberärzte: Prof. Dr. C. Niederau, PD Dr. Th. Frieling, PD Dr. H. Jablonowski,
Dr. R. Lüthen, Dr. Th. Heyer

Wiss. Funktionslabor: PD Dr. Dipl.-Psych. P. Enck

Wiss. Ass.: Dr. M. Al-Wazzeah, Dr. M. Ansaya, Dr. K. Becker , Dr. J. Bode, B. Böse,
Dr. R. Bunse, Dr. S. vom Dahl, Dr. C. Denkert, Dr. A. Erhard, Dr. B. Gantke, Dipl.-
Biol. S. Heinrich , Dr. T. Heintges, Dr. B. Heller, Dr. F. Hensel, Dr. A. von Herbay, Dr.
A. Horster, Dr. Y. Kahle, Dipl.-Biol. H. Klonowski-Stumpe, R. Kubitz, Dr. C. Kurz,
Dipl.-Biol. R. Lorenz-Bunse, Dr. C. Manegold, Dr. M. Medve, S. Milhorst, Dr. T.
Peters-Regehr, Dr. W. Petry , Dr. B. Rieke, Dipl.-Biol. B. Schaffrath, Dr. F. Schliess,
Th. Schulz , Dr. B. Seidlitz, Dr. V. Siebenkotten, Dipl.-Biol. Sinnig, Dr. A. Tumi, Dr.
U. Warskulat, Dr. E. Weber , Dr. W. Wenning, Dr. M. Wettstein

Klinik für Stoffwechselkrankheiten und Ernährung

Direktor: Univ.-Prof. Dr. Dr. h. c. Michael Berger

Sekretariat: Frau Richter, F. 81-17812, -17813

Oberärzte: Prof. Dr. Achim Starke, Prof. Dr. Chantelau (Funktionsoberarzt),
Frau Dr. Jutta Meinhold, Priv.-Doz. Dr. Sawicki, Priv.-Doz. Dr. Spraul

Wiss. Ass.: Dr. rer. biol. hum. R. Bender, Dr. phil. Bott, Dr. rer. nat. Heinemann, Dr.
Heise, Frau Dr. oec.-troph. R. Hartmann , Dr. Jörgens, Frau Priv.-Doz. Dr. R.
Kimmerle, Frau Dr. Linkeshova, Frau Dr. Lipka, Frau Dr. Lobnig, Dr. Magnussen, Frau
Dr. Neises, Dipl. oec.-troph. H. Overmann, Frau Dr. Schattenberg, Frau Dr. Wessel,
Dr. C. Weyer, Dr. R. Windecker

Klin. Pharmakologie: Dr. B. Richter

Klinik für Nephrologie und Rheumatologie (Gebäude 13.53)

Direktor: Univ.-Prof. Dr. Bernd Grabensee

Sekretariat: Frau S. Bertram, F. 81-17726

Vertreter: Prof. Dr. B. Kutkuhn, F. 81-16146

Rheumatologie: Univ.-Prof. Dr. M. Schneider , F. 81-17816

Sekretariat: Frau Hylton, F. 81-17817 (Fax: 81-16455),

Rheumazentrum: F. 81-17811

Oberärzte: Priv.-Doz. Dr. P. Heering, Priv.-Doz. Dr. M. Hollenbeck, Priv.-Doz. Dr. J.
Plum, Dr. Ch. Specker

Wiss. Ass.: Dr. Blume, Dr. Brause, Dr. Braukmann, Dr. S. Degenhardt, Frau Dr.
Deppe, Frau Dr. Fischer , Dr. Fußhöller, Frau Dr. Heise, Dr. R. Hetzel, Frau Dr. K.
Ivens, Frau Dr. Klein, Dr. Ostendorf, Dr. Perniok, Frau Dr. Richter , Frau Dr. H.
Röwemeier, Frau D. Schott, Dr. Strothmeyer, Frau Dr. A. Voiculescu

Professur für Innere Medizin (Endokrinologie/Diabetologie)

Univ.-Prof. Dr. Werner Scherbaum

siehe Diabetes-Forschungsinstitut an der Universität

Neurologische Klinik (MNR-Klinik, Gebäude 13.52)

Direktor: Univ.-Prof. Dr. H.-J. Freund

Vertreter: OA. Prof. Dr. H. Steinmetz (F. 81-18464) (Fax 81-18485)

Sekretariat: Frau Ch. Kalter, F. 81-17880

Oberärzte: Fr. PD Dr. G. Arendt, PD Dr. Dr. H. Hefter, Prof. Dr. R. Seitz,
PD Dr. M. Siebler, Prof. Dr. G. Stoll, Prof. Dr. O. Witte

OA Sekretariate: Fr. R. Ghica, F. 81-16322; Fr. H. Seiwert, F. 81-18480

Wiss. Ass.: Dr. F. Binkofski, Dr. G. Fink, Dr. H. J. v. Giesen, Dr. Hagemann,
Dr. C. O. Hanemann, Dr. S. Jander, Dr. U. Junghans, Dr. K. Kessler, Dr. H. Köller,
Dr. Kraemer, Dr. R. Prior, Dr. J. Rademacher, Dr. M. Sitzer, Dr. A. Schnitzler,
Dr. M. Schroeter

Forschungsgruppe für molekulare Neurobiologie

Univ.-Prof. Dr. rer. nat. H. W. Müller

Zentrum für Radiologie

Geschäftsf. Direktor: Univ.-Prof. Dr. Müller-Gärtner

Klinik und Poliklinik für Strahlentherapie und radiologische Onkologie (Gebäude 13.54)

Direktor: Univ.-Prof. Dr. G. Schmitt

Sekretariat: Frau König , F. 81-17990/17991

Oberärztinnen und -ärzte: Univ.-Prof. Dr. S. L. Roth , Akad. Direktorin Dr.
Hildegard Pape, Akad. Rat Dr. R. Döker

Wiss. Ass. u. Wiss. Ang.: Dr. B. Aryus, Priv.-Doz. Dr. U. Carl, Dr. M. Glag, Dipl.-
Phys. Dr. med. St. Gripp, Dr. J. v. d. Haar, Dr. J. Haller, Dr. A. Hartmann , Dr. G.
Lammering, Dr. J. Metz, Dr. R. Müller, Dr. R. Rohn, Dr. U. Schüller, Dr. P. Vogelsang,
Dr. M. Wittkamp

Physiker: Dipl.-Phys. B. Bannach, Dipl.-Ing. G. Spiller,
Dipl.-Phys. Ing. D. Bremer , Dipl.-Phys. Dr. rer. nat. K. Muskalla

Nuklearmedizinische Klinik (Gebäude 13.51)

Fernruf (02461) 616443 (Jülich); (0211) 81-18540 (Düsseldorf, MNR-Klinik)
Direktor: Univ.-Prof. Dr. Hans Wilhelm Müller-Gärtner

Sekretariat: Frau Flegel, Frau Bunn, Fax: (02461) 612990

Oberärzte: Univ.-Prof. Dr. Henning Vosberg, Priv.-Doz. Dr. Karl-Josef Langen,
Dr. Anne-Rose Börner

Wiss. Ass.: Dr. Christian Boy, Hubertus Hautzel, Dr. Lars Kemna, Dr. Joachim
Krause , Dr. Rolf Larisch, Dr. Martin Reinhardt, Daniela Schmidt , Dr. Ute Schmitz ,
Bernd Schommartz, Dr. Matthias Weckesser, Dipl.-Phys. Andreas Wirrwar,
Dr. Esam Zied

Institut für Diagnostische Radiologie (Gebäude 13.53)

Direktor: Univ.-Prof. Dr. U. Mödder

Sekretariat: Frau Böttger, F. 81-17752

Oberärzte: PD Dr. Th. Kahn, PD Dr. G. Fürst, PD Dr. V. Engelbrecht

Pädiatrische Radiologie: Prof. Dr. H. Kemperdick

Neuroradiologie: Dr. A. Aulich

Wiss. Ass. u. Wiss. Ang.: Bernd Christoph Schweiger, Dr. Volker Engelbrecht, Dr.
Sylvane Finken, Dr. Hubert Fischer , Dr. Christian Freytag, Dr. Susanne Gorf, Dr.
Gothard Grützner, Dr. Jens-Albrecht Koch , Dr. Darius Kocot, Dr. Jürgen Malms, Dr.
Matthias Hofer, Dr. Mathias Cohnen, Andreas Saleh (AIP), Maria J. Berg , Dr. Ralph
Peters , Dr. Christoph Wald, Dr. Frank Wensierski, Dr. Matthias Hofer

Zentrum für Operative Medizin I (Gebäude 12.41) **Chirurgische Klinik und Poliklinik**

Geschäftsf. Direktor: Univ.-Prof. Dr. W. Sandmann
Stellvertreter: Univ.-Prof. Dr. H. D. Röher
Büro des Geschäftsführenden Direktors: Frau Kuznicki, F. 81-17370

Klinik für Allgemeine und Unfallchirurgie

Direktor: Univ.-Prof. Dr. Hans-Dietrich Röher
Sekretariat: Frau König, F. 81-17350/51, Fax: 81-17359
Prof.: Univ.-Prof. Dr. P. E. Goretzki
Akad. Direktorin: Dr. Christine Münchhoff-Breit
Sektion Theoretische Chirurgie: Prof. Dr rer. nat. Christian Ohmann
Oberärzte: Dr. Ernst Derra, Priv.-Doz. Dr. Cornelia Dotzenrath, Priv.-Doz. Dr. Joachim Heise, Dr. Michael Imhof, Prof. Dr. Eishow Katoh, Priv.-Doz. Dr. Gabriela Möslein-Wagner, Priv.-Doz. Dr. Jürgen Raunest, Dr. Ansgar Röhrborn, Priv.-Doz. Dr. Dietmar Simon

Klinik für Gefäßchirurgie und Nierentransplantation

Direktor: Univ.-Prof. Dr. Wilhelm Sandmann
Sekretariat: Frau Steinig, F. 81-17090/91
Oberärzte: Prof. Dr. Klaus Grabitz, Priv.-Doz. Dr. Rita Huber, Priv.-Doz. Dr. Dr. Bernd Luther, Dr. Barbara Müller, Dr. Lutz Reiher

Klinik für Kinderchirurgie

Komm.-Direktor: Univ.-Prof. Dr. H. D. Röher
Sekretariat: Frau Dick, F. 81-17480
Oberärzte: Dr. Björn Willberg, Prof. Dr. Ulrich Willnow

Klinik für Thorax- und kardiovaskuläre Chirurgie

Direktor: Univ.-Prof. Dr. E. Gams
Sekretariat: Frau Bardey, F. 81-18331
Stellvertr. Direktor: Univ.-Prof. Dr. H. D. Schulte
Sekretariat: Frau Lungershausen, F. 81-18332
Prof.: N.N.
Arbeitsgruppe: Schwerpunkt Thoraxchirurgie: Univ.-Prof. Dr. H. D. Schulte
Arbeitsgruppe: Biometrie: Prof. Dr. rer. nat. Erhard Godehardt
Herz-Kreislauf-Lungen-Funktion: Akad. Oberrätin Dr. Hildegard Gramsch-Zabel
Oberärzte: Priv.-Doz. Dr. Peter Feindt, Dr. Andreas Granetzny, Dr. Gerhard Kalweit, Priv.-Doz. Dr. Michael Klein, Dr. Bernhard Korbmacher, Dr. Thomas Petzold, Dr. Hans-Hubert Schmitt, Priv.-Doz. Dr. Joachim Winter

Wiss. Mitarbeiterinnen und Mitarbeiter der Chirurgischen Klinik:

Dr. Hinrich Böhner, Dr. Udo Boeken, Dr. Norbert Bösing, Dr. Kenko Cupisti, Osmat Darwiche, Dr. Hans-Peter Dauben, Dr. Kristoffel Dumon, Dr. Christoph Ebener, Stephan Epstein, Dr. Claus Franke, Dr. Denise Frehen, Dr. Bruno Geier, Dr. Wilhelm Groß-Weege, Jens-Martin Harms, Hansjörg Heep, Dr. Martin Hoffmann, Dr. Bernhard Lammers, Dr. Petra Lynen, Dr. Ralph Marktanner, Dr. Dirk Meyer, Dr. Mario Micek, Elango Mohan Radhkrishnan, Frank Müller, Karin Niermann-Dix, Dr. Thomas Pfeiffer, Dr. Michael Pillny, Dr. Ralf-Gerhard Ritter, Dr. Klaus-Martin Schulte, Dr. Ulrich Sunderdiek, Dr. Tilmann Vogel, Sandra Vossen, Dr. Jürgen Witte, Achim Wolf, Dr. Norbert Zimmermann

Institut für Experimentelle Chirurgie (Gebäude 23.12)

Geschäftsf. Direktor: Univ.-Prof. Dr. Gunther Arnold , F. 81-13539

E-mail: garnold@uni-duesseldorf.de

Sekretariat: Frau Eva Walter , F. 81-13538

Wiss. Mitarbeiter: Dr. med. S. Schmitz-Spanke, F. 81-13449, Prof. Dr. rer. nat. J. D. Schipke, F. 81-12649, Dr. rer. nat. U. Schwanke, F. 81-14736, Dr. rer. nat. K. Birkenkamp-Demtröder, F. 81-13449

Zentrum für Operative Medizin II

Geschäftsf. Direktor: Univ.-Prof. Dr. W. J. Bock

Augenklinik (Gebäude 13.75)

Direktor: Univ.-Prof. Dr. Rainer Sundmacher

Sekretariat: Frau Heidi Hübenthal, F. 81-17320/17321, Fax 81-16241

Oberärzte: PD Dr. Christoph Althaus, PD Dr. Thomas Reinhard

Wiss. Ass.: Olaf Carlsburg, Dr. Andreas Cebin, Dr. Katharina Dann, Dr. Jost Hillenkamp, Christopher Kallmann, Dr. Andreas Kersten, Michael Koszinowski, Faramarz Madjlessi, Wolfgang Marx , Dr. Michael Möller, Dr. Alexander Reis, Alexander Rolshoven, Dr. Claudia Schelle, Nils Schweykart, Ulrich Sengler, Dr. Helga Spelsberg, Dr. Johannes Stammen

Hals-, Nasen- und Ohrenklinik (Gebäude 13.76)

Direktor: Univ.-Prof. Dr. med. Uwe Ganzer

Sekretariat: Frau Ute Wirtz , Frau Anja Ullrich, F. 81-17570/17571, Fax: 81-18880

Oberarzt: Prof. Dr. med. Henning Bier

Wiss. Ass.: Dr. Hilmar Balló, Dr. Inge Haas , Dr. Ulrich Hauser, Dr. Matthias Hillebrandt, Dr. Katharina Höpken, Dr. Hans-Christoph Reeker, Dr. Peter Sommer , Dr. Martin Wagenmann, Dr. Kornelia Willich

Ambulanz für Phoniatrie und Pädaudiologie (Gebäude 13.77) F. 81-17588

Prof. Dr. med. Wolfgang Angerstein, Dr. Beate Borger-Dohrmann

Forschungslabor der HNO-Klinik (Gebäude 17.11)

Abteilung Biologie (Leiter: Univ.-Prof. Dr. Uwe Ganzer) F. 81-18395

Wiss. Ang.: PD Dr. rer. nat. Angela-M. Meyer zum Gottesberge

Abteilung Medizinische Akustik und Audiologie (Leiter Univ.-Prof. Dr. rer. nat. Günter Esser), F. 81-18250/18394

Wiss. Ang.: Dipl.-Soz. Päd. Alexander Hauer, Dipl.-Päd. Klaus Lübcke, Dipl.-Ing. Thomas Massing, Frank Menzel (Lehramt für Sozialwissenschaften), Dipl.-Ing. Reinhard Schunicht, Susanne Tönnissen (Lehramt für Wirtschaftswissenschaften und Gehörlosen-Pädagogik)

Neurochirurgische Klinik (Gebäude 13.71)

Direktor: Univ.-Prof. Dr. Wolfgang J. Bock

Sekretariat: Frau van Hasseln, F. 81-17910/17911

1. Oberarzt und Vertreter des Klinikdirektors: Priv.-Doz. Dr. J. Kiwit

Oberärztinnen und Oberärzte: Akad. Rat Dr. J. Herdmann, Univ.-Prof. Dr. E. Lins (Neuroradiologie), Dr. U. Ludwig , Frau Dr. M. Massing-Jünger, Prof. K. E. Richard – Poliklinik – Dr. F. Weber , Frau Dr. G. Wöbker

Wiss. Ang.: Dr. A. Bertels, H. MB. Besselmann, Dr. F. Floeth, B. Geisbüsch, Dr. J. Hamacher, Frau A. Hertel, Dipl.-Phys. M. Krämer , Frau Dr. D. Lenartz, Frau B. Lobitz, Frau Dr. M. Messing-Jünger, Dr. M. Sabel, Dr. St. Schu

AiP: J. U. Felsberg, A.-J. Lichota

Gastarzt: OFA Dr. W. Berghorn

Zentrum für Operative Medizin III

Geschäftsf. Direktor: Univ.-Prof. Dr. Hans Georg Bender

Frauenklinik (Gebäude 14.75)

Direktor: Univ.-Prof. Dr. Hans Georg Bender

Sekretariat: Frau Sieglinde El-Bahay, F. 81-175001, Fax: 81-18483

Stud. Angelegenheiten: Frau Hölz, F. 81-17508

em. Univ.-Prof. Dr. L. Beck, F. 81-17377, Sekr. 81-18516

Oberärztinnen und Oberärzte: Priv.-Doz. Dr. Matthias Beckmann, Prof. Dr. Gerd Crombach, Priv.-Doz. Dr. Jürgen Hucke, Priv.-Doz. Dr. Dierk S. Mosny, Priv.-Doz. Dr. Ulrike Nitz, Prof. Dr. Thierry Somville, Univ.-Prof. Dr. Hans-Georg Schnürch

Akad. Oberrätinnen und Oberräte: Dr. Ute Perschmann

Priv.-Doz. Dr. Siegfried Heinz Potthoff

Psychosomatische Medizin: Univ.-Prof. Dr. Ilse Rechenberger

Biomedizinische Technik: Univ.-Prof. Dr. rer. nat. Jürgen Morgenstern

Immunolog.-onkol. Labor: Prof. Dr. rer. nat. Ursula Koldovsky

Molekularbiologisches Labor: Dr. rer. nat. Dieter Niederacher

Humboldt-Stipendiat: Dr. Hanxiang An

Wiss. Ass.: Dr. Alin Adomeit, Percy Balan, Priv.-Doz. Dr. Peter Bielfeld, Dr. Ruth Bodden-Heidrich, Maria Brüster, Dr. Filip De Bruyne, Dr. Peter Dall, Dr. rer. nat. Jens Hirchenhain, Priv.-Doz. Dr. Walter Klockenbusch, Dr. Jan Krüssel, Dr. Volkmar Küppers, Dr. Barbara Mikat-Drozdzyński, Dr. Boris Tutschek

AiP: Kirsten Friebe, Bettina Kuschel

Gastärzte: Dr. Hesham Borg, Dr. Hakan Özörnek, Dr. Honguyn Yan

Orthopädische Klinik (Gebäude 11.90, 11.91, 11.92, 11.93)

Direktor: Univ.-Prof. Dr. Klaus-Peter Schulitz

Sekretariat: Frau John, F. 81-17960/17961

Oberärzte: Univ.-Prof. Dr. H. Merk, Dr. Meinolf Goertzen, PD Dr. Christian Jantea, Dr. Thomas Schneider, Dr. Paul Dann

Wiss. Ass.: Dr. Rainer Abel, Dr. A. Baltzer, Dr. Pössel, Dr. Granrath, Dr. Grodzki, Dr. Krämer

Urologische Klinik (Gebäude 13.72)

Direktor: Univ.-Prof. Dr. Rolf Ackermann

Sekretariat: Frau Christel Seiler, F. 81-18110/18111, Fax 81-18676

e-mail: sekruro1@uni-duesseldorf.de

Oberärzte: Prof. Dr. Thomas Ebert, Prof. Dr. Bernd Schmitz-Dräger, Priv.-Doz. Dr. Thomas Vögeli

Wiss. Ass.: Marc-Oliver Grimm, Dr. Marlies Liebau, Dr. Volker Müller-Mattheis, Dr. Alexander J. Meyer, Dr. Thomas Pulte, Priv.-Doz. Dr. Wolfgang Schulz, Dr. Ute Stegemann

AiP: Sabine Sandquist, Sylvia Wagner

Wiss. Labor: Priv.-Doz. Dr. Wolfgang Schulz, F. 81-18966/Dr. Bettina Schmidt, F. 81-18274

Hautklinik (Gebäude 11.80)

Direktor: Univ.-Prof. Dr. Thomas Ruzicka

Sekretariat: Gudrun Schmidt, F. 81-17600/17601, Fax 81-17316

Oberärzte: Univ.-Prof. Dr. Jean Krutmann, F. 81-17627, Univ.-Prof. Dr. Percy Lehmann, F. 81-17635, Priv.-Doz. Dr. Mossaad Megahed, Klaus-Werner Schulte, Dr. Hans-Christian Schuppe, F. 81-17605

3

Wiss. Ass.: Harry Abts, Constanze Ahrens, Dr. Petra Becker-Wegerich, Claudia Billmann-Eberwein, Dr. Daniela Bruch-Gerharz, Dr. Wolfgang Franke, Dr. Clemens Fritsch, Susanne Grether-Beck, Dr. Markus Grewe, Dr. Benedikt Hofmann, Bernhard Horney, Stefanie Humke, Dr. Katrin Karmann, Annegret Kuhn, Dr. Günter Michel, Ali Reza Mirmohammadsadegh, Dr. Norbert Neumann, Dr. Julia Reifenberger, C. A. Rönna, Sherko von Schmiedeberg, Giselle Schock-Skasa, Dr. Helger Stege, Dr. Ulrike Rinn-Börner, Dr. Norbert Behnke, Dr. Michael Schön

Immunbiologische Forschungsgruppe der Hautklinik im BMFZ (Geb. 14.80):

Sekretariat: N. N., F. 81-19531, Fax 81-19532

Akad. Rätin: Prof. Dr. rer. nat. V. Kolb-Bachofen, F. 81-19184

Wiss. Ang.: Dr. rer. nat. Klaus-Dietrich Kröncke, Dr. rer. nat. Karin Fehsel,
Dr. rer. nat. Christoph Suschek

Zentrum für Anästhesiologie

Geschäftsf. Direktor: Univ.-Prof. Dr. Jörg Tarnow

Institut für Klinische Anästhesiologie (Gebäude 12.42)

Direktor: Univ.-Prof. Dr. Jörg Tarnow

Sekretariat: Frau Annette Manger, F. 81-18100/18101, Frau Gabriele Gregorovius,
F. 81-18102, Fax 81-16253

Stellvertr. Direktor: Prof. Dr. Peter Lipfert

Oberärzte: Priv.-Doz. Dr. Artur Fournell, F. 81-17488, „Kè zuo jiáo shòu (RC)“
(Gastprofessor) Dr. Erhard Hartung, F. 81-18451, Priv.-Doz. Dr. Wolfgang Klement,
F. 81-17491, Prof. Dr. Peter Lipfert, F. 81-17828, Priv.-Doz. Dr. E. E. Müller,
F. 81-18104

Akad. Direktorin: Dr. Helga Dehnen-Seipel

Wiss. Ass.: Dr. Halise Bayram, Dr. Michael Brenske, Rolf Buhl, Dr. Christiane Buurman, Jochen Cierpka, Dr. Friederike Dietz, Dr. Winfried Dinter, Dr. Saskia Drösl, Dr. Rüdiger Fischer, Dr. Christian Flesche, Dr. Marika Flesche, Dr. Rainer Freynhagen, Dr. René Fussen, Dr. Andrea Gabriel, Dr. Matthias Hartmann, Michael Hochscherf, Dr. Holger Holthusen, Dr. Christina Just, Dr. Stephan Irsfeld, Dr. Martin Jetzek-Zader, Dr. Detlef Kindgen-Milles, Dr. Andrea König, Dr. Lars Kunellis, Dr. Ralf Krage, Dr. Stephan Loer, Dr. Christel Lorenz, Dr. Bernd Mainzer, Dr. Karl-Heinz Meier, Dr. Stefan Meier, Dr. Carla Meuter, Stefan Mingers, Dr. Nina Mirow, Dr. Wolfgang Müllenheim, Dr. Christoph Münch, Dr. Marianne Münchmeyer, Dr. Dr. Boris Neruda, Florian Neuhaus, Dr. Peter Noetges, Dr. Olaf Picker, Dr. Thomas Rölleke, Dr. Wolfgang Schlack, Dr. Alexander Schönfeld, Dr. Markus Stevens, Dr. Claus-Michael Stock, Dr. Antje Stockmann, Dr. Mathias Stratmann, Dr. Klaus-Dieter Stühmeier, Dr. Roland Teufer, Dr. Monika Wolf, Dr. Kirsten Zader, Dr. Christine Zirpins, Dr. Tom-Philipp Zucker

aiP: Marc Gutsche, Christian Frey

Institut für Experimentelle Anästhesiologie (Gebäude 23.02)

Direktor: Univ.-Prof. Dr. Joachim O. Arndt

Sekretariat: Frau Vogt, F. 81-136 10, Fax 81-13954

Wiss. Ass.: Dr. Thomas Scheeren, Dr. Olaf Picker

Zentrum für Kinderheilkunde

Kinderklinik (Gebäude 13.41)

Geschäftsf. Direktor: Univ.-Prof. Dr. Hans-Gerd Lenard

Sekretariat: Frau Gross, F. 81-1 76 41

Klinik für Allgemeine Pädiatrie, Neurologie und Pneumologie

Direktor: Univ.-Prof. Dr. Hans-Gerd Lenard

Sekretariat: Frau Budna, F. 81-1 76 40

Oberärztinnen und Oberärzte: Priv.-Doz. Dr. Jutta Gärtner, Priv.-Doz. Dr. Kristina Müller, Priv.-Doz. Dr. Antje Schuster, PD Dr. G. Horneff

Klinik für Allgemeine Pädiatrie, Neonatologie und Gastroenterologie, Stoffwechsel und Ernährung

Komm. Leitung: Univ.-Prof. Dr. H. G. Lenard

Sekretariat: F. 81-1 76 42

Oberärzte: Univ.-Prof. Dr. V. Wahn, Univ.-Prof. Dr. U. Wendel, Priv.-Doz. Dr. H. Schroten

Pädiatrische Forschung: Frau Univ.-Prof. Dr. Ingrid Lombeck

Klinik für Kinderkardiologie

Direktor: Univ.-Prof. Dr. Maurice Bourgeois

Leiter der Auslandskommission der Med. Fakultät

Sekretariat: Frau Rosita Bachmann, F. 81-1 76 88 (9 bis 14 Uhr)

Oberärzte: PD Dr. Otto Krogmann, AR Dr. Andreas Heusch, Dr. Jochen Rübo

Schreibbüro: Frau Edelgarth Wilbath, F. 81-1 85 95

Kinderkardiologische Ambulanz und Langzeit-EKG

Ärzte: AR Dr. Andreas Heusch, Dr. Ulrike Wolf, Dr. Jochen Rübo

Sekretariat: Fr. Gabriele Wagner, F. 81-1 76 71 oder 17713 (7 bis 15 Uhr)

Echokardiographie

Ärztin und Arzt: Dr. Anke Paulus, Akhtam Tannous

Kinderkardiologische Station KK03

Ärztin und Arzt: Dr. Annette Fuchs, Detlev Klement

Sekretariat: Bernadette Preuß, F. 81-17689

Kinder-Herzkatheter-Labor

Ärzte: PD Dr. Otto Krogmann, Dr. Jörg Müller-Scholz, Dr. Klaus Terwolbeck

Sekretariat: N. N., F. 81-17703

Klinik für päd. Hämatologie und Onkologie

Direktor: Univ.-Prof. Dr. Ulrich Göbel

Sekretariat: Frau Schuller, Frau Wingartz F. 81-17680, Fax 81-16206

Oberärzte: Prof. Dr. Stefan Burdach, Priv.-Doz. Dr. Dieter Körholz,

Priv.-Doz. Dr. Wenzel Nürnberger, Frau Dr. Gisela Janßen

Gemeinsame Einrichtungen

Intensivstation (Univ.-Prof. Dr. Hans-Gerd Lenard)

Akad. Direktor: Univ.-Prof. Dr. Peter Lemberg

Sekretariat: Frau Ch. Gerhardt, F. 81-17695

Oberärztinnen und Oberärzte: Akad. Oberrätin Dr. Ingeborg Sprock, Dr. Hans Stannigel

Ambulanz (Univ.-Prof. Dr. Hans-Gerd Lenard)

Psychologie (Univ.-Prof. Dr. Hans-Gerd Lenard)

Pädiatrisches Laboratorium: Univ.-Prof. Dr. Ingeborg Kupke, F. 81-1 71 25/1 76 69

Wissenschaftliche Assistentinnen und Assistenten der Kinderklinik:

Dr. M. Blohm, Dr. Dorothea Brockhorst, Dr. H. Brück, Dr. Gabriele Calaminus, Dr. G. Däublin, Dr. Dagmar Dilloo, Dr. Uta Dirksen, Dr. Barbara Engel, Dr. Sonja Freude, Dr. Doris Frosch, Dr. Anette Fuchs, Dr. Claudia Göbel, Dr. Marketa Gröger, Dr. Stephanie Grünwald, Dr. Gesine Hansen, Dr. Ruth Heying, Dr. Christiane Hilliges, Dr. Jeanetta Huisman de Boer, Dr. F. Jochum, Dr. D. Klement, Dr. Martina-Brigitte Klowik, Dr. H. Köhler, Dr. Ch. Kramm, Konstantin Krauth, Dr. Heidi Kruck, Dr. H. J. Laws, Dr. Christiane Lex, Dr. M. Laryea, Dr. K. Lohmeier, Dr. M. Mandl, Dr. Christine Mauz-Körholz, Dr. Valerie Mospanova, Dr. J. Müller-Scholz, Dr. T. Niehues, Dr. Margarete Olivier, Dr. Anke Paulus-Koschik, Dr. Sabine Preis, Dr. Michaela Reitz, Dipl.-Psych. Dr. Renate Richter-Werkle, Dr. R. Röhnelt, Dr. Th. Rosenbaum, Dr. J. Rübo, Dr. D. Schneider, Dr. M. Schürmann, Dipl.-Psych. Heike Schultze-Dingerkus, Dr. B. Schwahn, Dr. Dorothea Spiekerkötter, Dipl.-Psych. Dr. Ulrike Sterzel, Dr. A. Tannous, Dr. K. Terwolbeck, Dr. Walburga Vorhoff, Dr. Angela Wawer, Dr. R. Wessalowski, Dr. Ulrike Wolf

Zentrum für Zahn-, Mund- und Kieferheilkunde Westdeutsche Kieferklinik (Gebäude 18.73 und 18.21)

Geschäftsf. Direktor: Univ.-Prof. Dr. U. Stüttgen

Poliklinik für Zahnärztliche Chirurgie und Aufnahme

Direktor: Prof. Dr. Jürgen Becker

Sekretariat: N. N., F. 81-18140

Klinik-Sekretariat: N. N., F. 81-18153

Oberarzt: Prof. Dr. Peter Rechmann, F. 81-18146

Wiss. Ang.: ZÄ Astrid Gangfuss, Dr. Samir Hussein, ZA Jan Carsten Kleineidam, ZA Ole Möbes, ZA Babak Saïdi-Mossanen, ZA Robert Svoboda

Poliklinik für Parodontologie

Direktor: Univ.-Prof. Dr. Armin Herforth, F. 81-18219

Sekretariat: Frau Napiontek, F. 81-18162

Wiss. Ang.: ZA P. Förster, Dr. V. Kiel

Poliklinik für Zahnerhaltung und Präventive Zahnheilkunde

Direktor: Prof. Dr. Wolfgang H.-M. Raab

Sekretariat: Frau Huß, F. 81-18144/17875

Oberarzt: N. N.

Wiss. Ang.: ZA Joachim Gramsch, ZÄ Uta Giedziella, ZÄ Tracy Krage, DMD, ZÄ Dr. Anja Lüders, ZA Stefan Rüttermann, ZA André Schröder, ZÄ Babette Stephan, ZA Eugen Unruh, ZA Kurt Ernst Werner, Gast-ZÄ Lina Lehnert, Gast-ZA Dr. Cüney Telli

Poliklinik für Zahnärztliche Prothetik

Direktor: Univ.-Prof. Dr. U. Stüttgen

Sekretariat: Frau Schneider, F. 81-18142

em. Univ.-Prof. Dr. H. Böttger, F. 81-18552

Oberärztin: Dr. G. Diedrichs (proth. Amb.)

Oberärzte: Dr. Dr. M. K. H. Heuser (stud. Kurse)

Sekretariat (Klinik): Frau Leth, F. 81-18153

Sekretariat (Vorklinik): Frau Podvorica, F. 81-14392

Reg.-Angestellte: Frau Bänsch, F. 81-14393

Defektprothetik: F. 81-18161

Wiss. Ang.: Dr. A. Bandel-Böttger, Dr. A. Hugger, ZA Holger Julius, ZA Andreas Krebs, Dr. A. Künzel, ZÄ H. Piel, ZA Peter Velden, ZÄ S. Vogt

Poliklinik für Kieferorthopädie

Komm. Direktor: Univ.-Prof. Dr. Dieter Drescher

Sekretariat: N. N., F. 81-182 85

Oberärztin: Dr. Cornelia Holtkamp

Wiss. Ass.: Dr. Suanne Hanisch, Dr. Anja Grieb, Dr. Bernhard Hebbeker, Dr. Andrej Stefanec, Dr. Friedrich Widu

Klinik für Kiefer- und Plastische Gesichtschirurgie

Direktor: Univ.-Prof. Dr. Dr. Jürgen Lentrodt

Sekretariat: Frau Faßbender, F. 81-181 80/1 81 81

Oberärzte: Univ.-Prof. Dr. Ingrid Podlesch (F. 81-1 82 67), Univ.-Prof. Dr. Dr. Claus-Udo Fritzeimer (F. 81-1 81 94), Univ.-Prof. Dr. Dr. R. Schmitz (F. 81-1 82 57), Dr. Dr. H. Voges (F. 81-1 81 82)

Wiss. Ang.: Sandra Blenck, Wolfgang Flaß, Daniel Hilpert, Dr. M. Jacob, Dr. T. Kill, Dr. Hanspeter Kreischer, Dr. E. Loxtermann, Dr. S. Mettler, Dr. Dr. L. Neuenroth, Dr. Ingrid Reil-Ehlers, Öyvind Reksten, Dr. Kerstin Schwab, Dr. Dr. U. Stroink, Dr. M. Wessing, Dr. J. B. Wurdack

Ihr schönster Schmuck – Schöne Zähne!



DENTALLABOR
BERNHARDT

40239 Düsseldorf · Ahnfeldstraße 13 ☎ (0211) 62 64 57 · FAX (0211) 63 36 07

in-lay

LOMBERGS STUDENTEN-SHOP

*Wer in Düsseldorf ZMK-Student,
uns mit Sicherheit auch kennt!*

Das Team für alle Fälle

Himmelgeister Straße 129

40225 Düsseldorf

Telefon (0211) 90503-0

Telefax (0211) 317459



Abteilungen ohne Zuordnung zu einem Zentrum

Institut für Geschichte der Medizin (Gebäude 23.12, Ebene 04)

Geschäftsf. Direktor: Univ.-Prof. Dr. Dr. Alfons Labisch, M. A., F. 81-13940
Sekretariat: Marita Bruijns-Pötschke, Ulrich Koppitz, F. 81-13940, Fax 139 49
em. Univ.-Prof. Dr. Dr. Hans Schadowaldt, F. 81-14053, Fax 81-14053
Wiss. Ang.: Dr. Uwe Heyll, F. 81-13947, Fritz Dross, M. A., F. 81-14858, Silke
Fehlemann, M. A., F. 81-15179, Christoph auf der Horst, M. d'A., F. 81-13947,
Dr. Werner Mayer, F. 81-14858, Dr. Norbert Paul, M. A., F. 81-14303, Eva
Schuster, M. A., F. 81-13943, Dr. Jörg Vögele, M. A., F. 81-13942, Dr. Frank
Wintgens, F. 81-14858, Wolfgang Woelk, F. 81-15179
Medizinhistorischer Handapparat: Carmen Götz, F. 81-13945

Zentralinstitut für Klinische Chemie u. Laboratoriumsdiagnostik

(Gebäude 13.50—54)

Komm. Direktor: Univ.-Prof. Dr. H. Reinauer, F. 81-18290
Sekretariat: Frau Staiger, F. 81-17769, Frau Schneider, F. 81-18021
Oberarzt: Dr. med. C. Niederau, F. 81-18041
Oberassistenten: Dr. U. Fahren, F. 81-18030, Dr. M. Falck, F. 81-17559
Wiss. Mitarbeiterinnen und Mitarbeiter: R. Beyrau, Dr. C. Boogen, Dr. D. Hermsen,
Dr. S. Kolbe-Busch, Dr. U. Matthiesen, Dr. M. Reuschenbach, Dr. G. Schmitz

Institut für Hämostaseologie und Transfusionsmedizin

(Gebäude 12.41 und 12.43)

Direktor: Univ.-Prof. Dr. Rüdiger E. Scharf
Sekretariat: Frau Gareis, F. 81-17344/17345, Fax 81-16221
e-mail: rscharf@uni.duesseldorf.de
Oberärztin und Oberärzte: Prof. Dr. Barbara M. E. Kuntz, Dr. med. Dr. rer. nat.
Günther Giers, Dr. Rainer Zotz, Dr. M. Omar Ziyaie-Hochstrat
Hochschuldozent: N. N.
Oberassistent: Dr. rer. nat. Johann W. Scheja
Wiss. Ass.: Dr. Beate Allersdorfer, Dr. Bettina Biermann, Dr. Irene Bux-Gewehr,
Dr. Robert Deitenbeck, Wolfgang Gehrlich, Dr. Andrea Gerhardt, Dr. rer. nat. Erik
Lehnert, Dr. rer. nat. Ingrid Lorenz, Dr. Maria del Mar Gladis-Villanueva, Dr. Klaus
Morgenschweis, Thomas Seidel, Dr. Sabine Schmandt, Dr. rer. nat. Volker Stoldt
Gastarzt: Dr. Jochen Post
AiP: Boike Barthels

Institut für Lasermedizin (Gebäude 22.03)

Geschäftsf. Direktor: Univ.-Prof. Dr. Peter Hering, F. 81-12762,
Fax: 81-11374, e-mail: hering@uni-duesseldorf.de
Sekretariat: Frau Marlies Waldhausen, F. 81-12762
Univ.-Prof. Dr. med. Rainer Bayer, F. 81-12760, Univ.-Prof. Dr. Raimund
Mannhold, F. 81-12759, Univ.-Prof. Dr. Jörg G. Moser, F. 81-12608, Prof. Dr.
Horst Lemoine, F. 81-12643, PD Dr. Bernhard Spengler, F. 81-12752
Wiss. Ang.: Dipl.-Phys. Werner Bouschen, F. 81-15241, Dr. Harald Busse, F. 81-
12801, Dr. rer. nat. Thomas Hennig, F. 81-14462, Peter Hinz, F. 81-12752, Martin
Hubert, F. 81-12750, Dipl.-Phys. Anna Iaroslawska, F. 81-12801, Dipl.-Phys. Ilja
Iaroslawska, F. 81-12801, Dr. rer. nat. Mikhail Ivanenko, F. 81-13869, Dr. Christoph
Jacoby, F. 81-13161, Dipl.-Phys. Sandra Klein, F. 81-13694, Dipl.-Chem. Dieter
Kirsch, F. 81-12756, Dipl.-Phys. Gerd Laschinski, F. 81-12758, Dipl.-Chem. Frank
Lützenkirchen, F. 81-12750, Dipl.-Phys. Jörg Meister, F. 81-12748, Dipl.-Chem. Sabine
Metzger, F. 81-15241, Dipl.-Ing. Hans-Achim Rood, F. 81-12749, Dipl.-Phys. Albert

Terenji, F. 81-13985, Dipl.-Phys. Achim Trimborn, F. 81-12750, Dipl.-Biol. Andrea Teschemacher, F. 81-12754, Dr. Anja Vervoorts, F. 81-12644, Dipl.-Phys. Stefan Willmann, F. 81-13985, Dipl.-Phys. Marco Wehofsky, F. 81-12757

Institut für Immunbiologie (Gebäude 14.80)

Komm. Geschäftsf. Direktor: Dekan

Institut für Onkologische Chemie (Gebäude 23.12)

Direktor: Univ.-Prof. Dr. med. Hans Bojar, F. 81-14312

Sekretariat: Frau Anette Hauptvogel, Frau Martina Klimke, F. 81-14322

Wiss. Ass.: Dipl.-Biol. Vera Balz (F. 81-15257), Dipl.-Biol. Hans-Bernd Prisack (F. 81-14861), Dipl.-Phys. Guido Pott (F. 81-14302), Dipl. Humanbiol. Kornelia Martin (F. 81-14861), Dipl.-Biol. Eva Brunnett (F. 81-15257), Dipl.-Biol. Silke Schlottmann (F. 81-15257), Dipl.-Ing. Gerd Felder (F. 81-14302)

Institut für Medizinische Mikrobiologie und Virologie (Gebäude 22.21)

Direktor: Univ.-Prof. Dr. Ulrich Hadding (F. 81-12459/12460)

Sekretariat: Frau G. Weichelt, F. 81-12459/60

Univ.-Prof. Dr. Hans-Peter Heinz (F. 81-14758), Univ.-Prof. Dr. Andreas Scheid (F. 81-12225)

Wiss. Ass.: Dr. Ortwin Adams, Dr. Grete Berns, PD Dr. Walter Däubener, PD Dr. Hans-Georg Fischer, Dr. Birgit Henrich, Dr. Sabine Krämer, Dr. Katharina Krempe, Dr. Colin MacKenzie, Dr. Rodger Novak, Dr. Jasmina Petridou, Dr. Heiner Schaal, Dr. Franz-Josef Schmitz, Dr. Lutz Thomas, Dr. Gregor Zysk

Klinische Einrichtungen für Psychosomatische Medizin und Psychotherapie

Direktor: Univ.-Prof. Dr. med., Dr. phil. Wolfgang Tress

Klinisches Institut für Psychosomatische Medizin und Psychotherapie

Moorenstraße 5, 40001 Düsseldorf (Gebäude 14.90 und 14.91)

Direktor: Univ.-Prof. Dr. med., Dr. phil. Wolfgang Tress, F. 81-18338

Stellvertr. Direktor: Univ.-Prof. Dr. med. Matthias Franz

Sekretariat: Dagmar Leth, F. 81-18338

Professoren: Univ.-Prof. Dr. phil. Luciano Alberti, F. 81-18308, Univ.-Prof. Dr. med. Matthias Franz, F. 81-18528

Konsiliarambulanz für die Universitätskliniken und Poliklinik (zugleich psychosoziale Beratungsstelle für Studierende und Mitarbeiter/innen der HHU)

Sekretariat: Dagmar Leth, F. 81-18338

Wiss. Ang.: Frau Christine Evertz, F. 81-18535, Frau Dr. med. G. Halbach, F. 81-16212, Frau Dr. med. Karin Kosiewski, F. 81-18529, Frau Dr. rer. biol. hum., Dipl.-Psych. G. Scheibe, M. A. F. 81-17354

Forschungsstelle für Psychosomatische Medizin (Gebäude 14.90)

Prof.: Univ.-Prof. Dr. phil. Luciano Alberti, F. 81-18308

Labor für Psychophysiologische Affektforschung

(Gebäude 23.12, Ebene 00, Raum 21)

Univ.-Prof. Dr. Matthias Franz, F. 81-12536

Sekretariat: Dagmar Leth, F. 81-18338

Wiss. Ang.: Frau Christine Evertz, F. 81-12536

3

Klinik für Psychosomatische Medizin und Psychotherapie der Heinrich-Heine-Universität Düsseldorf – Rheinische Landes- und Hochschulklinik

Bergische Landstraße 2, 40629 Düsseldorf, F. 9220

Direktor: Univ.-Prof. Dr. med., Dr. phil. Wolfgang Tress

Sekretariat: Frau M.-L. Klotz, F. 922-4700/4701

Ltd. Oberarzt und Vertreter: Dr. med. Johannes Kruse

Sekretariat: Frau B. Jacaßelino, F. 922-4702/03

Poliklinik:

Oberärzte: Dr. med. J. Kruse, F. 922-4702, Dr. med. N. Hartkamp, F.922-4722,

Frau Dr. med., Dipl.-Psych. B. Junkert-Tress, F. 922-4712

Sekretariat: Frau I. Radtke , F. 922-4710

Wiss. Ang.: Dipl.-Psych. H.-J. Bernard, F. 922-4714, Frau Dr. phil. M. Hoffmann ,
F. 922-4717, Fr. Dr. med. E. Horn, F. 922-4718

Sekretariat: Frau I. Radtke , F. 922-4710

Bettenstation und Tagesklinik

Oberärzte: Dr. med., Dr. rer. pol. J. Ott , F. 922-4704/4750,

Priv.-Doz. Dr. med. W. Wöller, F. 922-4708/4706

Sekretariate: Frau Puschner (Station), F. 922-4706, Frau Radtke (Ambulanz),

F. 922-4710, Frau I. Roennefahrt (Tagesklinik), F. 922-4750

Wiss. Ang.: Frau Dr. phil. V. Bergstein, F. 922-4731, Frau U. Schnierda, F. 922-4732, Frau

Dipl.-Psych. B. Schneider , F. 922-4742, Dr. med. J. Maus, F. 922-4751, Dr. phil. Dipl.-

Psych. K.-H. Spieler, F. 922-4753, Dr. med. K. Wackernagel, F. 922-4741

Forschungsstelle für quantitative Methoden und Evaluation

Leiter: Dr. med. N. Hartkamp, F. 922-4722

Wiss. Ang.: Dr. rer. nat. N. Schmitz , F. 922-4723

Forschungsstelle qualitative Methoden in der psychotherapeutischen Medizin

Leiter: N. N.

Wiss. Ang.: Dipl.-Psych. Dipl.-Phys. A. Stratkötter, F. 922-4719

Psychiatrische Klinik der Heinrich-Heine-Universität Düsseldorf — Rheinische Landes- und Hochschulklinik

Bergische Landstraße 2, 40625 Düsseldorf, F. 9220

Direktor: Univ.-Prof. Dr. W. Gaebel, F. 922-2000

Sekretariat: Frau Best, F. 922-2001, Fax: 922-2020

Univ.-Prof.: Prof. Dr. Dr. Dipl.-Psych. F. Schneider , F. 922-3494

Wiss. Ass.: Dr. Baumann , Dr. Baumgärtner, Dr. Bett, Dipl.-Psych. Bittner, Dr. Bode,

Dr. Böhle, Dr. Brink, Cano, Dr. Closset, Dipl.-Psych. Conradt, Dr. Cordes, Dr. Ebel,

Dr. Eickhoff, Dr. Funk, Dr. Georgi, Dr. Gerwig, Dr. Gonschior, Dr. Graebener, Dipl.-

Psych. Greis-Maibach, Dr. Hartmann , Dipl.-Psych. Härtwig , Dr. Hassel, Heymel,

Dr. v. Hirsch, Dr. Griese, I. Jansen , Dr. Janssen , Dr. Jansen, Dipl.-Psych. Kapanek,

Dr. Karger, Dr. Kiefer, Dr. Kornischka, Dr. Kreger, Dr. Krücken, Dipl.-Psych. Künne-

Rosenkranz, Dipl.-Psych. Kuss, Dr. Lehnert, Dr. Löffler, Malevani, Dipl.-Psych.

Manns, Müller , Dr. Möller-Leimkühler, Dipl.-Psych. Mönikes, Dr. U. Müller , Dr.

Obladen, A. Piaszek, N. Saimeh, Dr. Schmitz , Dipl.-Psych. Dr. Schneider , Dr.

Schwark, Dr. Simsek, Dr. Spiegel, PD Dr. Sprick , Dr. Stierstorfer, Dr. E. Streit, B.

Stuecken, Dipl.-Psych. Strauss, Dr. Strebel, B. Wegner, D. Weisker, Dipl.-Psych.

Wick, Dipl.-Psych. Winkelsträter, Dipl.-Psych. Dr. Wölder

Poliklinik:

Prof. Dr. Dr. Schneider

Dr. Baumgärtner, Dr. Stierstorfer, Dr. Schmitz , F. 922-3490

Dipl.-Psych. Hartwig , F. 922-3491

Anmeldung: F. 922-3490, Vorschaltambulanz: Dr. Gonschior

Abteilung 1 — Allgemeine Psychiatrie mit Schwerpunkt Langzeitbehandlung:

Abteilungsarzt: Dr. med. H. Quadbeck, F. 922-3100/3101

Oberärztin: Dr. med. R. Brosteanu, F. 922-3103

Dr. med. H. Schönell

Abteilung 2 — Allgemeine Psychiatrie:

Abteilungsarzt: Prof. Dr. W. Gaebel, F. 922-2000

Oberärzte:

Prof. Dr. Schneider , Dr. Schwarz, F. 922-3402, Dr. Klimke, F. 922-3401

Abteilung 3 — Allgemeine Psychiatrie mit Schwerpunkt Suchtkrankheiten:

Abteilungsarzt: Dr. med. W. Burtscheidt, F. 922-3600/3601

Oberarzt: Dr. Lewecke, Oberärztin: Landesobermedizinalrätin Dr. R. Schäfer

Abteilung 4 — Allgemeine Psychiatrie mit Schwerpunkt Gerontopsychiatrie:

Abteilungsärztin: Frau Ltd. Landesmedizinaldirektorin Dr. med. Chr. Kretschmar,
F. 922-4200/4201

Oberarzt: Dr. R. Ihl, Dr. M. Haupt, F. 922-4203

Abteilung Neurologie:

Abteilungsarzt: Priv.-Doz. Dr. F. J. Schuier, F. 922-4600/4601

Oberarzt: Dr. Reinbott, F. 922-4611, Dr. Griese, F. 922-4625

Abteilung für Kinder- und Jugendpsychiatrie:

Abteilungsarzt: komm. Dr. Ott, F. 922-4500/4501

Oberarzt: Dr. Meyer

Diabetes-Forschungsinstitut an der Heinrich-Heine-Universität Düsseldorf

Auf'm Hennekamp 65, 40225 Düsseldorf, F. 33821

Geschäftsführender Direktor: Univ.-Prof. Dr. Giani

1. Klinische Abteilung – Lehrstuhl für Innere Medizin (Endokrinologie/Diabetologie)

Univ.-Prof. Dr. Werner Scherbaum

Sekretariat: Frau Walther, F. 3382-200, -201

Oberärzte: Prof. Dr. Hauner, Prof. Dr. Koschinsky, Priv.-Doz. Dr. Tschöpe,
Priv.-Doz. Dr. Ziegler

Wiss. Mitarb.: Dipl.-Biol. Bunting-Tempea, Dr. Burkart, Prof. Dr. H.

Gleichmann , Prof. Dr. Dr. Herberg, Dr. Hübinger, Dr. Köhler , Prof. Dr. Kolb ,

Dr. Martin, Dr. Partke, Dr. Pawlowski, Dr. Schottenfeld, Dr. Schwippert-

Houtermans, Dr. Seißler, Dr. Toeller, Dr. Wiefels

2. Abteilung für Klinische Biochemie – Lehrstuhl für Klinische Biochemie (Diabetologie)

Direktor: Univ.-Prof. Dr. Hans Reinauer

Sekretariat: Frau Adrian, Frau Breiden, F. 3382-241, -240, Fax: 33 40 06

Oberassistent: Prof. Dr. Rösen, F. 3382-562, Prof. Dr. Eckel, F. 3382-561

Wiss. Mitarb.: Dr. Bubenzer, F. 3382-623, Prof. Dr. Dahlmann, F. 3382-582, Dr.

Flörke, F. 3382-569, Dipl.-Ing. Humfeld, F. 3382- 535, Priv.-Doz. Dr. Junger, F.

3382-255, Dr. Kopp, F. 3382-583, Dr. Kühn , F. 3382-581, Prof. Dr. Kühn-Velten,

F. 3382-531, Prof. Dr. Schadewaldt , F. 3382-537, Dipl.-Ing. Susanto, F. 3382-

535, Dr. Wasner, F. 3382-622, Dr. Weiß , F. 3382-629, Dr. Zink, F. 3382-570

3

3. Abteilung Biometrie und Epidemiologie

Direktor: Univ.-Prof. Dr. Guido Giani
Sekretariat: Frau Quernhorst, F. 3382-259
Wiss. Mitarb.: Dr. Fabian-Marx, PD Dr. Finner, Dipl.-Volksw. Dannehe, Dr. Haastert, Dr. Icks, Dr. Rathmann, Dr. Rosenbauer, Dipl.-Math. Straßburger

Medizinisches Institut für Umwelthygiene an der Heinrich-Heine-Universität Düsseldorf

Auf'm Hennekamp 50, 40225 Düsseldorf, F. 3389-0

Direktor: Dr. Manfred Herbst
Sekretariat: Petra Klein

Abteilungsleiter: Prof. Dr. Josef Abel, Dr. Reinhard Dolgner (stellv.), Prof. Dr. Lothar Dunemann, Prof. Dr. Ernst Gleichmann, Prof. Dr. Ulrich Ranft, Prof. Dr. Herbert Wiegand, Prof. Dr. Gerhard Winneke

Wiss. Ass.: Dr. Liselotte Altmann, Dr. Jutta Begerow, Dr. Katharina Beyen, Dr. Klaus Bien, Klaudia Drude-Runde, Dr. Charlotte Esser, Peter Gervers, Dr. Peter Griem, Dr. Edith Grzegowski, Dr. Doris Höhr, D.phil. Mohammed Islam, Dr. Eva Kainka, Dr. Joachim Kastka, Dr. Ursula Krämer, Dr. Hellmuth Lilienthal, Dr. Grigori Moguilevski, Dr. Friedrich Müller, Dr. Jürgen Oberbarnscheidt, Dipl.-Ing. Reimer Paulsen, Dipl. Biol. Beate Pesch, Dr. Jürgen Pilaski, Dr. Markus Roller, Dipl.-Biol. Nada de Ruiter, Dr. Harald Schmidt, Dr. Marlies Stark, Dipl.-Biol. Dorothea Sugiri, Dr. Klaus Unfried, Dipl.-Biol. Christoph Vogel, Dr. Günther Warncke, Dr. Gerhard Andreas Wiesmüller

Lehranstalten und Schulen der Medizinischen Einrichtungen der Heinrich-Heine-Universität Düsseldorf

Moorenstraße 5, 40625 Düsseldorf

Lehranstalt für technische Assistenten in der Medizin (Gebäude 15.12)

Ärztl. Leiter: Univ.-Prof. Dr. Reinauer
Leitende Lehrkraft: Frau Spelleken, F. 81-18206

Lehranstalt für Physiotherapie (Gebäude 15.10)

Ärztl. Leiter: Univ.-Prof. Dr. W. J. Bock
Leitende Lehrkraft: Frau Lauber, F. 81-17783

Lehranstalt für Massage (Gebäude 15.10)

Ärztl. Leiter: Univ.-Prof. Dr. Schulitz
Leitende Lehrkraft: Frau Teloo, F. 81-17982

Lehranstalt für Orthoptistinnen (Gebäude 13.75)

Ärztl. Leiter: Univ.-Prof. Dr. Sundmacher
Leitende Lehrkraft: Frau Hasselberg, F. 81-17337

Lehranstalt für Diätassistentinnen (Gebäude 17.21)

Ärztl. Leiter: Univ.-Prof. Dr. Berger
Leitende Lehrkraft: Frau Hilgarth, F. 81-18288
Schulsekretariat: Frau Kreuzberger/Frau Halwas, F. 81-17147

Krankenpflegeschule (Gebäude 15.11)

Ärztl. Leiter: Univ.-Prof. Dr. Sundmacher
Leitende Unter-
richtsschwester: Oberschwester Ursula Kretschmer, F. 81-17564

Kinderkrankenpflegeschule (Gebäude 15.21)

Ärztl. Leiter: Univ.-Prof. Dr. Lenard
Leitende Unter-
richtsschwester: Oberschwester Rosmarie Wiedbrank, F. 81-18385

Schule für Krankenpflegehilfe (Gebäude 15.11)

Ärztl. Leiter: Univ.-Prof. Dr. Sundmacher
Leitende Unter-
richtsschwester: Oberschwester Ursula Kretschmer, F. 81-17564
Schulsekretariat: Frau Wiesner, Frau Flak, F. 81-17567

Weiterbildungslehrgang für Pflegepersonal in der Anästhesiologie, in der operativen, internistischen und pädiatrischen Intensivmedizin, Gebäude 11.75

Ärztl. Leiter: Univ.-Prof. Dr. J. Tarnow
Leitende Lehrkraft: Frau Katrin Blanck, F. 81-17292

Häusliche Krankenpflege und mehr ...

Individuelle Pflege und Bezugspflege, persönliche Beratung und Information

Bruno Niederau
exam. Krankenpfleger

Graf von Stauffenberg Str. 46
40595 Düsseldorf

Tel.: 02 11 / 7 05 32 86
Handy: 01 71 / 2 61 60 38
Fax: 02 11 / 7 09 08 38

Tag und Nacht erreichbar
Bürozeiten: Montag bis Freitag
von 9.00 Uhr bis 17.00 Uhr
Sie erreichen uns:
Mit der S 6 Haltestelle Hellerhof und 5
Min. Fußweg
oder mit der Buslinie 789
Haltestelle Rudolf-Breitscheid-Str.

privat und alle Kassen

Erster freiwillig TÜV geprüfter
Pflegedienst in Düsseldorf



- Seniorenpflege
- Krankenpflege
- Kinderkrankenpflege
- Betreuungen
- 24Stunden-Betreuungen
- hauswirtschaftliche
Versorgung
- Tag und Nacht
- Kranken- und
Behindertentransport
- Essen auf Rädern
- med. Fußpflege
- Friseur kommt ins Haus
- Pflegegutachten nach
§ 37 ABS. 3 SGB XI



Studienplan

für das Vorklinische Studium der Medizin (1. bis 4. Studiensemester) im Sommersemester 1998

(Empfehlung der Unterrichtskommission für das vorklinische Medizinstudium)

1. Semester

Zeit	Montag	Dienstag	Mittwoch	Donnerstag	Freitag	
8-9						
9-10	Chemie		Berufsfelderkundg. (Vorl. u. Prakt.)	Medizinische Soziologie	Med. Terminologie (Kurs)	
10-11						
11-12	Biologie					
12-13	Anatomie I					
13-14						
14-15	Einf. Klin. Med. (Prakt.)	Chemie (Prakt.)	Biologie (Prakt.)	Chemie (Prakt.)	Biologie (Prakt.)	Chemie (Prakt.)
15-16						
16-17						
17-18						
18-19				Einf. Klin. Med. (Prakt.)		
19-20						

2. Semester

Zeit	Montag	Dienstag	Mittwoch	Donnerstag	Freitag
8-9					
9-10	Physik		Biochemie		
10-11					
11-12	Anatomie II				
12-13	Anatomie III				
13-14					
14-15	Mikroskopische Anatomie (Kurs) A	Physik (Prakt.) A	Mikroskopische Anatomie (Kurs) A	Physik (Prakt.) B	Mikroskopische Anatomie (Kurs) A
15-16					
16-17	Mikroskopische Anatomie (Kurs) B		Mikroskopische Anatomie (Kurs) B		Mikroskopische Anatomie (Kurs) B
17-18					
18-19					
19-20					

3. Semester

Zeit	Montag	Dienstag	Mittwoch	Donnerstag	Freitag
8-9	Physiologie				
9-10	Immunbiologie	Medizinische Psychologie	Biochemie		Immunbiologie
10-11	Humangenetik				Humangenetik
11-12	Anatomie II				
12-13	Anatomie III				
13-14					
14-15	Mikroskopische Anatomie (Kurs) A		Mikroskopische Anatomie (Kurs) A		Mikroskopische Anatomie (Kurs) A
15-16					
16-17	Mikroskopische Anatomie (Kurs) B		Mikroskopische Anatomie (Kurs) B		Mikroskopische Anatomie (Kurs) B
17-18					
18-19					
19-20					

3

4. Semester

Zeit	Montag	Dienstag	Mittwoch	Donnerstag	Freitag
8-9	Physiologie				
9-10	Physiologie (Sem.)	Biochemie (Sem.)			Physiologie (Sem.)
10-11					
11-12					
12-13		Physiologie (Prakt.)	Biochemie (Prakt.)	Physiologie (Prakt.)	Biochemie (Prakt.)
13-14					
14-15	Medizinische Psychologie (Kurs)				Physiologie (Sem.)
15-16					Biochemie (Sem.)
16-17					
17-18					
18-19	Med. Psychologie (Sem.)				
19-20					

Studienplan

für das Klinische Studium der Medizin (I. Klinischer Studienabschnitt) im Sommersemester 1998

(Empfehlung der Unterrichtskommission für das klinische Medizinstudium)

1. Semester des I. Klinischen Studienabschnitts

Zeit	Montag	Dienstag	Mittwoch	Donnerstag	Freitag
8- 9 9-10	Allgemeine Pathologie (V)	Allgemeine Pathologie (K)	Allgemeine Pathologie (V)	Allgemeine Pathologie (K)	Allgemeine Pathologie (K)
10-11	Pathophysiologie/ Pathobiochemie (V)	Pathophysiologie/ Pathobiochemie (V)	Pathophysiologie/ Pathobiochemie (V)	Pathophysiologie/ Pathobiochemie (V)	Pathophysiologie/ Pathobiochemie (V)
11-12	Radiologie (V)	Pharmakologie (V)			
12-13		Medizinische Statistik	Radiologie (V)	Medizinische Statistik	
13-14		Übungen in medizinischer Biometrie A			
14-15 15-16	1. Hilfe (V)	Kursus allg. klin. Untersuchung (V)	Klin. Untersuchung Praktikum	allg. klin. Untersuchung (V)	Kursus der allg. klin. Untersuchungen Praktikum
16-17	Praktische Übungen für akute Notfälle		Kursus der Radiologie einschl. Strahlenschutzkurs	Erste ärztl. Hilfe (V) Praktische Übungen für akute Notfälle	
17-18				Übungen in medizinischer Biometrie B	
18-19					

2. Semester des I. Klinischen Studienabschnitts

Zeit	Montag	Dienstag	Mittwoch	Donnerstag	Freitag
8- 9	Klinische Chemie (V) zum Kurs	Klinische Chemie (V) zum Kurs	Klinische Chemie (V) zum Kurs		Klinische Chemie (V) zum Kurs
9-10	Mikrobiologie (V)	Mikrobiologie (V)	Mikrobiologie (V)		Mikrobiologie (V)
10-11		Geschichte der Medizin			
11-12					
12-13	Humangenetik I (V)				Humangenetik II (V)
13-14	Einführung und Praktika in klinischer Chemie und Hämatologie, medizinischer Mikrobiologie sowie allgemeiner und systematischer Pharmakologie und Toxikologie				
14-15					
15-16					
16-17					
17-18					
18-19					

Studienplan

für das klinische Studium der Medizin (II. Klinischer Studienabschnitt) im Sommersemester 1998

(ohne Gewähr — Änderung vorbehalten)

1. Semester des II. Klinischen Studienabschnitts

Zeit	Montag	Dienstag	Mittwoch	Donnerstag	Freitag
7- 8					
8- 9	Chirurgie				
9-10	Kinderheilkunde				
10-11	Innere Medizin				
11-12			Neurologie		
12-13					
13-14					
14-15	Neurologie		Orthopädie		
15-16		Spez. Pathologie			Spez. Pathologie
16-17	Spez. Pathologie			Chirurgie	
17-18					
18-19					

3

2. Semester des II. Klinischen Studienabschnitts

Zeit	Montag	Dienstag	Mittwoch	Donnerstag	Freitag
7- 8					
8- 9	Chirurgie				
9-10	Kinderheilkunde				
10-11	Innere Medizin				
11-12	Ökologie	Ökologie	Ökologie	Ökologie	Ökologie
12-13					
13-14					
14-15	Ökologie			Impfkurs	
15-16				Chirurgie	
16-17					
17-18	Innere Medizin				
18-19					

3. Semester des II. Klinischen Studienabschnitts

Zeit	Montag	Dienstag	Mittwoch	Donnerstag	Freitag
7- 8					
8- 9	Frauenheilkunde				
9-10		Frauenheilkunde	Frauenheilkunde		Frauenheilkunde
10-11	Hautklinik		Hautklinik		Hautklinik
11-12		HNO	Neurologie	HNO	Augenklinik
12-13		Psychosomatik + Psychotherapie	Allgem. Med.		
13-14					
14-15	Neurologie				
15-16					
16-17	Hautklinik				
17-18					

4. Semester des II. Klinischen Studienabschnitts

Zeit	Montag	Dienstag	Mittwoch	Donnerstag	Freitag
7- 8					
8- 9		Neurologie	Neurologie		Neurologie
9-10		Spez. Pharmakologie			
10-11					
11-12			Neurologie		
12-13					
13-14	Notfallmedizin			Notfallmedizin	
14-15	Neurologie	Psychiatrie			Neurologie
15-16					
16-17	Psychosomatik + Psychotherapie				Kinderheilkunde
17-18					

Studienplan

Zusatzstudiengang Gesundheitswissenschaften und Sozialmedizin

1. Studienjahr

Themenbereich	1. Semester	2. Semester
I Organisationsanalyse und Management im europäischen Gesundheitswesen	110 Std.	
II Methoden der Gesundheitswissenschaften	100 Std.	60 Std.
III Umwelt, Arbeit und Gesundheit		110 Std.
IV Familie, Gemeinde und Gesundheit		110 Std.
V Verhaltensmedizinische Prävention und Rehabilitation	110 Std.	

2. Studienjahr

	3. und 4. Semester
3 x je 1 Forschungsseminar aus den Themenbereichen I-V	90 Std.
1 Intensivseminar Management, Führung, Entscheidung	30 Std.
1 Intensivseminar Verhaltensmodifikation und Kommunikationstraining	30 Std.
Erstellen der Magisterarbeit	400 Std.

Interdisziplinäre Veranstaltungen innerhalb der Medizinischen Fakultät

Ringvorlesungen

Transplantationsmedizin
Fr. 14-15
kleiner Hörsaal Chirurgie

Tauch- und Überdruckmedizin hyperbarer
Sauerstoff-HBO-Therapie

Ethik in der Medizin
Di. 18-20 (Aushang beachten)
Hörsaal 13B

Ackermann /Aul/Heyll /Bender /
Nitz/Gams/Petzold/Feindt/Göbel/
Burdach/Grabensee/Pape/Sandmann/
Sundmacher/Reinhard/Wernet
(Organisation: Prof. Dr. Göbel)

Schmitt /Carl/Ciper/Lerch/Göbel/
Krauth /Ganzer/Hauser/Tarnow/Flesche/
Borsch-Galetke/Muth/Sigmund/
(Organisation: Prof. Dr. Carl)

Gastdozenten
(Organisation: Prof. Labisch/Dr. Paul)

Lehrveranstaltungen Sommersemester 1998

(vgl. auch Vorlesungsankündigungen – Für Hörerinnen und Hörer aller Fakultäten – S. 99)

(Änderungen vorbehalten)

I. Anatomie und Hirnforschung

- | | | |
|------|--|---|
| 100. | Anatomie I (Einf. in die Anatomie)
Mo.–Fr. 12–13
Hörsaal 2D | Hartwig /
Haider |
| 101. | Anatomie II (Innere Organe, Makrosk. und
Mikrosk. Anatomie)
Mo.–Fr. 11–12
Hörsaal 2D (vgl. bes. Aushang) | Hartwig /Zilles/
Haider/Mai/Nohr/
Novotny/Passia |
| 102. | Anatomie III (Nervensystem)
Mo.–Fr. 12–13
Hörsaal 2A | Zilles/Mai/Novotny
unter Mitwirkung
von Seitz |
| 103. | Anatomie für Studierende der Pharmazie
Fr. 11–13 (2stündig)
(vgl. bes. Aushang) | Passia |
| 104. | Mikroskopisch-Anatomischer Kurs
Kurs A: Mo., Mi., Fr. 13.45–15.15
Kurs B: Mo., Mi., Fr. 15.45–17.15
Mikroskopiersaal | Hartwig /Zilles/
Haider/Mai/Nohr/
Novotny/Passia
und wiss. Mitarbeiter |
| 105. | Makroskopisch-Anatomischer Kurs
Teil Zentralnervensystem und Sinnesorgane
24 Unterrichtsstunden
(vgl. bes. Aushang) | Zilles/Hartwig /
Haider/Mai/Nohr/
Novotny/Passia und
wiss. Mitarbeiter |
| 106. | Einführung in die klinische Medizin
Praktikum nach Vereinbarung
(vgl. bes. Aushang) | Haider und
Dozenten der
Vorklinik |
| 107. | Seminar zur Einführung in die Mikroskopiertechnik
nach Vereinbarung (1stündig)
(vgl. bes. Aushang) | Schade |
| 108. | Seminar über Histologie und Mikroskopische Anatomie
nach Vereinbarung (4stündig)
(vgl. bes. Aushang) | Schade |
| 109. | Tutorium zur Vorbereitung auf den Präparierkurs
(vgl. bes. Aushang) | Hartwig /Haider/
Novotny |
| 110. | Klinisch-Diagnostische Anatomie
(Fallbeispiele)
(2stündig, 14täglich)
nach Vereinbarung | Novotny/Hartwig |
| 111. | Farbduplex-Praktikum für Fortgeschrittene
„Anatomie in bildgebenden Verfahren“
Di., Mi. 16–17.30 u. 17.45–19.15
(vgl. bes. Aushang) | Hofer/Hollenbeck/
Krogmann/Hartwig /
Mödder |
| 112. | Begleitvorlesung zum Aufbaukurs Farbduplex-Sonographie
Mo. 13.15–14 (1stündig)
HS 13 b
(vgl. bes. Aushang) | Hofer/
Hollenbeck/
Krogmann |

- | | | |
|------|--|---|
| 113. | Praxis der CT-Befundung
„Anatomie in bildgebenden Verfahren“
Mo.–Fr. 15–16.30 und 16.45–18.15
Kurs in Kleingruppen
(vgl. bes. Aushang) | Hofer/Hartwig /
Mödder |
| 114. | Endoskopie-Phantomkurs
„Anatomie in bildgebenden Verfahren“
Fr. 15–16.30 und 16.45–18.15 (1,5stündig)
(vgl. bes. Aushang) | Hofer/Kniest/
Hartwig |
| 115. | Begleitvorlesung zum Endoskopie-Phantomkurs
Fr. 14.15–15
Hörsaal 2B | Kniest/Hofer/
Hartwig |
| 116. | Neuroanatomisches Kolloquium
Di. 16–18 (2stündig)
Seminarraum Institut für Hirnforschung
Gebäude 22.03, Ebene 05, Raum 76
(vgl. bes. Aushang) | Rehkämper/Zilles/Hartwig /
Mai/Novotny/Eckmiller |
| 117. | Anatomisches Kolloquium
Di. 16–18 (2stündig)
Seminarraum Institut für Hirnforschung
Gebäude 22.03, Ebene 05, Raum 76
(vgl. bes. Aushang) | Hartwig /Haider/Zilles/
Mai/Novotny/Passia |
| 118. | Seminar über Struktur und Chemoarchitektur des Gehirns
(2stündig, 14täglich)
(vgl. bes. Aushang) | Mai/Nohr |
| 119. | Einführung in die Neuroanatomie
für Studierende der Psychologie
Mo. 13–14 (1stündig)
Hörsaal 2C
(vgl. bes. Aushang) | Rehkämper |
| 120. | Hirnpräparierkurs für Studierende der Psychologie
Mo. 14–16 (2stündig)
Hörsaal 2C und Gebäude 22.05, Präpariersaal | Rehkämper
und wiss.
Mitarbeiter |
| 121. | Funktionelle Neuroanatomie für fortgeschrittene Studierende
der Psychologie und Biologie
Mo. 16–18 (2stündig)
Gebäude 22.05, Präpariersaal | Rehkämper |
| 122. | Arbeitskreis Verhaltensforschung für Studierende der
Psychologie, Biologie und Medizin
nach Vereinbarung (2stündig)
(vgl. bes. Aushang) | Rehkämper |
| 123. | Regeneration und Plastizität im Nervensystem
Seminar für Studierende der Medizin, Biologie und Psychologie
nach Vereinbarung (2stündig)
Seminarraum Institut für Hirnforschung
Gebäude 22.03, Ebene 05, Raum 76
(vgl. bes. Aushang) | Stichel-Gunkel |
| 124. | Bildverarbeitung in der Medizin
Vorlesung (2stündig) mit Übungen
nach Vereinbarung
Seminarraum Institut für Hirnforschung
Gebäude 22.03, Ebene 05, Raum 76
(vgl. bes. Aushang) | T. Schormann/
Schleicher/Zilles |

125. Seminar über Zellbiologie der Neuronen für Studierende der Medizin, Psychologie und Biologie nach Vereinbarung (2stündig)
Seminarraum Institut für Hirnforschung
Gebäude 22.03, Ebene 05, Raum 76 Eckmiller
126. Seminar Sehsystem für Studierende der Medizin, Psychologie und Biologie nach Vereinbarung (2stündig)
Seminarraum Institut für Hirnforschung
Gebäude 22.03, Ebene 05, Raum 76 Eckmiller
127. Anleitung zu wissenschaftlichen Arbeiten nach persönlicher Vereinbarung Eckmiller /Haider/Hartwig /Mai/
Nohr/Novotny/Passia /
Rehkämper/Zilles
128. Kolloquium für Doktoranden nach Vereinbarung (2stündig) Eckmiller /Haider/Hartwig /
Mai/Nohr/Novotny/
Passia/Rehkämper/Zilles

II. Immunbiologie

129. Einführung in die Immunbiologie Mo. + Fr. 9-10
Hörsaal 2B Kolb-Bachofen/Kolb /
Kröncke/Fehsel
130. Immunmarkierung im Licht- und Elektronenmikroskop
Kurs für Medizinstudenten
ganztägig als Blockveranstaltung am Ende des Wintersemesters (1 Woche)
Nur in Verbindung mit der Vorlesung
„Einführung in die Immunbiologie“ Kolb-Bachofen/
Kröncke/Fehsel/
Suschek/Burkart
131. Seminar über neue Ergebnisse aus der Immunbiologie (2stündig) Kolb-Bachofen/
Zeit und Ort nach Vereinbarung Kolb
132. Einführung in die Elektronenmikroskopie (2stündig) Junger/Kopp
Ort und Zeit nach Vereinbarung
(Die Vorlesung ist Voraussetzung für den elektronenmikroskopischen
Kurs für Biologen)

III. Tumor- und Transplantationsimmunologie

133. Zellzyklus, Immunsignale, Apoptose Mo. 14-15
Seminarraum Gebäude 14.80, Ebene 03 Wernet/Brockner
134. Medizinische Immunologie und Immuntherapie Mo. 15-16
Seminarraum Gebäude 14.80, Ebene 03 Wernet/Frick/
Fischer /Sorg
135. Immungenetik Do. 14-16 (2stündig)
Seminarraum Gebäude 14.80, Ebene 03 Wernet/Kögler
136. Aktuelle Zell- und Gen-Therapie Mi. 15-16
Seminarraum Gebäude 14.80, Ebene 03 Wernet/Enczmann
137. Anleitung zum wissenschaftlichen Arbeiten (Immungenetik und Transplantationsimmunologie) nach Vereinbarung
Gebäude 14.80, Ebene 01 Wernet

138. Kolloquium für Doktorandinnen und Doktoranden: Molekulare Regulation der Immunantwort (begrenzte Teilnehmerzahl)
Mi. 11–12 (1stündig, wöchentlich)
Seminarraum der Knochenmarkspender-Zentrale
Gebäude 14.80, Ebene 03 Wernet
139. Praktikum der Molekularen Medizinischen Immunologie (4stündig, wöchentlich) nach Vereinbarung
Laboratorien der Knochenmarkspender-Zentrale,
Gebäude 14.80 Wernet/Enczmann/
Kögler/Kuhröber/
Knipper/Mahotka
140. Aktuelle Transplantationsimmunologie
Ort und Zeit siehe Aushang Wernet und Mitarbeiter
Grabensee und Mitarbeiter
Sandmann und Mitarbeiter
141. Kolloquium: Tumorstoffe und Gentherapie
jeden 1. Mittwoch im Monat, 17–18
Seminarraum der Urologischen Klinik Ackermann und Mitarbeiter
Wernet und Mitarbeiter

III. Physiologie

142. Physiologie 1. Teil für Mediziner, Zahnmediziner, Psychologen und Pharmazeuten
Mo.–Do. 8–9 (4stündig)
Gebäude 22.01, Hörsaal 2 A Schrader /
Thämer
143. Physiologisches Praktikum für Studierende der Medizin und Zahnmedizin, je nach Gruppeneinteilung
Di.–Do. in der Zeit von 11–17
Gebäude 22.02, Kursräume des Physiologischen Instituts Cleveland/
Haas /Luhmann/
Ross/Schrader /
Thämer/Ass.
144. Physiologisches Seminar für Studierende der Medizin und Zahnmedizin, je nach Gruppeneinteilung
Mo. u. Fr. in der Zeit von 9.30–15.30
Gebäude 22.01, Hörsaal 2 B, 2 C und Geb. 22.02, Kursräume Thämer/Ass.
145. Einführung in die klinische Medizin
Mo. 16–19 Cleveland/Haas /Luhmann/
Ross/Schrader /Thämer
146. Physiologisches Praktikum für Biologen
Mo.–Fr. (halbtägig) nach Vereinbarung Arnold /Moser/
Schipke /Schrader /Thämer
147. Physiologisches Kolloquium
Do. 17–18 Haas /
Schrader
Gebäude 22.01, Hörsaal 2 B
148. Moderne Methoden der experimentellen Kardiologie:
NMR-Spektroskopie und -Tomographie
(nach Vereinbarung) Raff/
Schrader
Assistenten
149. Anleitung zum wissenschaftlichen Arbeiten
(nach Vereinbarung) Arnold /Cleveland/Haas /
Luhmann/Ross/Schrader /Thämer
150. Neuere Paradigmen der Myokardischämie
Mo. 16–17
Seminarraum, Gebäude 23.12, Ebene 01 Schipke
et. al.

Graduiertenkolleg

151. Vorlesung „Pathologische Prozesse des Nervensystems“
Di. 8.30–10 (2stündig)
Gebäude 22.02, Ebene U1, Raum 36 Doz.Grad.Kolleg
152. Graduierten-Kolloquium
Mo. 17–19, Gebäude 22.02, Ebene U1, Raum 36 Doz.Grad.Kolleg

IV. Lasermedizin

- | | | |
|------|--|-------------------------------------|
| 153. | Einführung in die Grundlagen der Laserphysik für Mediziner
(nach Vereinbarung) | Hering |
| 154. | Grundlagen der Physiologie für Ingenieure | Bayer/Hering/
Moser |
| 155. | Kolloquium für Diplomanden und Doktoranden
Di. 10–11
Gebäude 22.03, Ebene IV, Raum 41 | Hering/
Spengler |
| 156. | Physiologische Chemie für Biologen
(Auskunft Prof. Schwenen,
Physiologische Chemie II) | Lemoine/
Moser |
| 157. | Praktikum für Biologen (Gruppenpraktikum)
(Auskunft Prof. Arnold, Experimentelle Chirurgie) | Lemoine |
| 158. | Chemische Struktur und biologische Wirkung
Meßtechnische Aspekte und quantitative Beziehungen
Mi. 17–18 (wöchentlich) | Lemoine/
Mannhold |
| 159. | Chemische Struktur und biologische Wirkung
Seminar
Mi. 18–19 (wöchentlich) | Lemoine/
Mannhold |
| 160. | Physiologie von Tumorzellen
(Vorbereitende Seminarveranstaltung für das Praktikum)
Di. 17–18 | Moser/
N. N. |
| 161. | Praktikum: Krebszellen in der Zellkultur
(Blockkurs für Mediziner und Biologen;
in den letzten Semesterwochen, nach Vereinbarung) | Moser/
N. N. |
| | Wahlveranstaltung für Studierende der Physik
(Wahlpflichtfach „Lasermedizin für Physikerinnen und Physiker“
auf Antrag) | |
| 162. | Lasermedizin für Physikerinnen und Physiker, 2semestrig
17.15–19 (2stündig)
Gebäude 22.01, Hörsaal 2 C | Hering/Bayer/
Moser/
Spengler |
| 163. | Praktikum „Lasermedizin für Physikerinnen und Physiker“
(halbtägig als Blockveranstaltung nach Voranmeldung)
Voraussetzung: Vorlesung „Lasermedizin für Physikerinnen
und Physiker“ | Hering/Bayer/
Moser/
Spengler |
| 164. | Seminar für Teilnehmer der Vorlesung
„Lasermedizin für Physikerinnen und Physiker“
Mo. 14.15–16, 2stündig
Gebäude 22.01, Ebene U 1, Raum 36 (Seminarraum) | Hering/Bayer/
Moser
Spengler |
| 165. | Moderne Methoden der organischen Massenspektrometrie
(nach Vereinbarung) | Spengler |
| 166. | Anleitung zum wissenschaftlichen Arbeiten
nach Vereinbarung | Hering/Bayer/
Moser/Spengler |

V. Biochemie

- | | | |
|------|--|---|
| 167. | Biochemie
(Hauptvorlesung für das 2. und 3. Fachsemester)
Mi. und Do. 9–11 | Pfeuffer/Sies/
Schwenen/Soboll /Stahl/
Carlberg |
|------|--|---|

168. Biochemisches Seminar für Studierende der Medizin und Zahnmedizin
Mo. 9.30–11.45, Fr. 9.30–11.45/13.15–15.30 Pfeuffer/Sies/
Schwenen/Soboll /Stahl/
Carlberg/wiss. Mitarbeiter
169. Biochemisches Praktikum für Studierende der Medizin und Zahnmedizin
Di., Mi., Do. 11–17 Pfeuffer/Sies/
Schwenen/Soboll /Stahl/
Carlberg/wiss. Mitarbeiter
170. Biochemisches Praktikum für Studierende der Biologie
6 Wochen (ganztags) Pfeuffer/Sies/
Schwenen/Soboll /Stahl/
Koordinator: Prof. Dr. Schwenen Carlberg/wiss. Mitarbeiter
171. Einführung in die klinische Medizin
Praktikum Mo. 14–16 (A)/16–18 (B) Pfeuffer/Sies/Schwenen/
Soboll /Stahl/Carlberg/wiss. Mitarbeiter
172. Kolloquium für Diplomanden und Doktoranden der Abteilung für Physiologische Chemie I
Mo. 17–18 Sies/Soboll
Gebäude 22.03, Ebene 02, Raum 37
173. Kolloquium für Diplomanden und Doktoranden der Abteilung für Physiologische Chemie II
Mo. 14–15.30 Pfeuffer
Gebäude 22.03, Ebene 03, Raum 79
174. Biochemisches Kolloquium für Examenkandidatinnen und -kandidaten
Termin siehe Aushang (2stündig) Schwenen
175. Einführung in die molekulare Medizin nach Vereinbarung (2stündig)
Gebäude 22.03, Ebene 02, Raum 37 Schulz
176. Spezielle Kapitel der Biologischen Oxidation nach Vereinbarung (2stündig, 14tägig)
Gebäude 22.03, Ebene 02, Raum 37 Haas
177. Spezielle Kapitel des Transports durch biologische Membranen nach Vereinbarung (2stündig, 14tägig)
Max-Planck-Institut für molekulare Physiologie
Rheinlanddamm 201, 44139 Dortmund Kinne
178. Raum-zeitliche Organisation des Stoffwechsels
Seminar, 1stündig (Zeit nach besonderer Ankündigung) Kühn-Velten
Gebäude 22.03, Ebene 02, Raum 37
179. Grundlagen und aktuelle Modelle der enzymatischen Katalyse
Seminar, 1stündig (Zeit nach besonderer Ankündigung) Kühn-Velten
Gebäude 22.03, Ebene 02, Raum 37
180. Chemische Grundbausteine in der Biochemie
Mo. 13–15, Hörsaal 2B Förster
181. Chemie und Stoffwechselwege
(nach Vereinbarung) Förster
182. Anleitung zum wissenschaftlichen Arbeiten
(nach Vereinbarung) Pfeuffer/Sies/
Kinne/Kühn-Velten /
Schwenen/Soboll /Stahl/Carlberg

VI. Humangenetik und Anthropologie

183. Humangenetik I für Mediziner/innen, Naturwissenschaftler/innen und Psychologen
(Grundlagen der Humangenetik und klinischen Genetik)
Mo. und Fr. 10–11 Royer-Pokora/
Gebauer/Goecke/
Scheil/
Hörsaal 2B Schröder

- | | | |
|------|--|--|
| 184. | Humangenetik II (Klinische Genetik)
Mo. 12–13
Hörsaal 2B | Majewski |
| 185. | Populationsbiologie des Menschen
Mi. 17–18.30
Seminarraum des Instituts, Gebäude 23.12, Ebene 03 | Scheil |
| 186. | Toxikologische Methoden zur Prüfung von Chemikalien
Di. 17–18
Seminarraum des Instituts, Gebäude 23.12, Ebene 03 | Basler |
| 187. | Immungenetik
Do. 16–18
Seminarraum Gebäude 14.80, Ebene 03 | Wernet |
| 188. | Gentherapie
Mi. 15–16
Seminarraum Gebäude 14.80, Ebene 03 | Wernet |
| 189. | Seminar „Molekulare Tumorgenetik“ für Biologen/innen
nach dem Vordiplom und Mediziner/innen ab 8. Semester
Termin nach Absprache
(1stündig) | Royer-Pokora |
| 190. | Seminar über moderne Probleme der Humangenetik
Nach besonderer Ankündigung
Seminarraum des Instituts, Gebäude 23.12, Ebene 03 | Royer-Pokora/
Majewski |
| 191. | Praktikum „Einführung in die klinische Medizin“
Ferienkurs, nach besonderer Ankündigung | Gebauer/Goecke/
Scheil/Schröder |
| 191. | Kurs über Methoden der Humangenetik
(Zytogenetik, Serogenetik, Mutagenese, Familienberatung,
Molekulargenetik)
Ferienkurs (40 Stunden) | Gebauer/Goecke/
Scheil/Schröder |
| 192. | Praktikum Biologie für Mediziner/innen
Teil Humangenetik
Kurs A: Di. 14–18
Mikroskopierraum der Anatomischen Institute | Gebauer/Goecke/
Scheil
zusammen mit den
Dozenten der Biologie |
| 193. | Praktikum Biologie für Mediziner/innen
Teil Humangenetik
Kurs B: Do. 14–18
Mikroskopierraum der Anatomischen Institute | Goecke/Scheil/
Schüler
zusammen mit den
Dozenten der Biologie |
| 195. | Anleitung zu wissenschaftlichen Arbeiten auf
dem Gebiet der Humangenetik | Royer-Pokora/
Majewski |

VII. Pathologie

- | | | |
|------|--|---|
| 196. | Vorlesung und Kurs der Allgemeinen Pathologie
Mo.–Fr. 8–10
Gr. Hörsaal, Zentrum für Pathologie | Gabbert/
Wechsler |
| 197. | Vorlesung und Kurs der Speziellen Pathologie
Mo. 16–19, Di. u. Fr. 15–18
Gr. Hörsaal, Zentrum für Pathologie | Borchard /
Gerharz/Hort/
Wechsler |
| 198. | Tägl. Pathologisch-Klinische Konferenz
Mo.–Fr. 12–13
Obduktionssaal, Zentrum für Pathologie | Gabbert/
Borchard /
Gerharz |

- | | | |
|------|---|--|
| 199. | Anleitung zu wissenschaftlichem Arbeiten
(Allgemeine und Spezielle Pathologie)
nach Vereinbarung | Gabbert/
Borchard /
Gerharz/Hort |
| 200. | Ausgewählte Kapitel aus der Herz- und Kreislaufpathologie
Mi. 16–17
Gr. Hörsaal, Zentrum für Pathologie | Hort |
| 201. | Ausgewählte Kapitel der Speziellen Pathologie
1stündig nach Vereinbarung
Hörsaal Bethesda-Krankenhaus,
Heerstr. 219, 47053 Duisburg-Hochfeld | Knieriem |
| 202. | Klinisch-Pathologische Demonstration
3. Do. 14.30–15.30 (monatlich)
Hörsaal Bethesda-Krankenhaus
Heerstr. 219, 47053 Duisburg-Hochfeld | Knieriem/
Künstler |
| 203. | Klinisch-Pathologische Demonstration
1. Di. 16.30–17.30 (monatlich)
Hörsaal St. Johannes-Hospital, Duisburg-Hamborn | Knieriem/Thiel |
| 204. | Klinisch-Pathologische Demonstration
4. Di. 15–16 (monatlich)
Seminarraum, Ev. Krankenanstalten, Duisburg-Nord | Knieriem/
Bubbenzer |
| 205. | Biologie, Pathologie und Klinik der Reproduktion
Di. (2stündig, nach Vereinbarung)
Gr. Hörsaal des Medizinischen Institutes für Umwelthygiene | Hilscher/
Hofmann /
Freundl |
| 206. | Testmodelle und Risikobewertung in der
experimentellen Pathologie
nach Vorankündigung
2stündig, 14tägig | Rosenbruch |

VIII. Cytopathologie

- | | | |
|------|--|----------------------------------|
| 207. | Allgemeine Pathologie für Zahnmediziner
Mi. 14.30–16
Kl. Hörsaal, Zentrum für Pathologie | Böcking/
Motherby |
| 208. | Seminar der Klinischen Zytodiagnostik für Fortgeschrittene
Di. 16–17.30
Kl. Hörsaal, Zentrum für Pathologie | Böcking/
Motherby/
Nadjari |
| 209. | Praktikum der Klinischen Zytodiagnostik für Fortgeschrittene
Di. 17.30–18.15
Konferenzraum Institut für Zytopathologie | Böcking/
Motherby/
Nadjari |
| 210. | Anleitung zu wissenschaftlichem Arbeiten
Mo. 16.15–17
Konferenzraum, Institut für Zytopathologie | Böcking |

IX. Neuropathologie

- | | | |
|------|---|---|
| 211. | Wöchentliche neuropathologische Hirndemonstrationen
Di. 11–12 | Wechsler/
Neuen-Jacob
und Mitarbeiter |
| 212. | Neuropath.-Neurochirurg. Demonstrationen
Wöchentlich Di. 15 Uhr c.t.
Hörsaal des Neuropathologischen Institutes | Wechsler/
Neuen-Jacob/
Bock |
| 213. | Neurologisch-Neurochirurgisch-Neuropathologische Konferenz
Di. 16 Uhr c.t. (14tägig) | Freund/
Bock /Wechsler |

- | | | |
|------|---|---|
| 214. | Neuropathologisch-Neurologische Biopsiekonferenz von Muskel- und Nervenerkrankungen
Di. 17 Uhr c.t. (monatlich) | Wechsler/Freund/
Neuen-Jacob/
Stoll |
| 215. | Molekularbiologie und Molekulargenetik von Tumoren des NS
Hörsaal Neuropathologie
nach Vereinbarung | Reifenberger |
| 216. | Neuropatholog. und Doktoranden-Seminar
nach Vereinbarung (1stündig) | Wechsler und
Mitarbeiter |
| 217. | Ausgewählte Kapitel aus der vergleichenden und experimentellen Neuropathologie
(1stündig nach Vereinbarung, Hörsaal NPI) | Bilzer |
| 218. | Anleitung zu wissenschaftlichem Arbeiten
(nach Vereinbarung) | Wechsler/Neuen-Jacob/
Bilzer/Reifenberger/ |
| 219. | Neuropathologie der HIV-Infektion
Seminar, 1stündig, nach Vereinbarung | Neuen-Jacob |

XI. Pharmakologie / Toxikologie

- | | | |
|------|---|--|
| 220. | Pharmakologie und Toxikologie
Di.-Fr. 11-12
Gebäude 22.21, Hörsaal 2E | Schrör/Kahl/Borchard /
Noack /Hohlfeld/
Wiegand/N. N./N. N. |
| 221. | Kursus der allgemeinen und systematischen Pharmakologie und Toxikologie (4stündig)
theoretischer Teil obligatorisch für alle Teilnehmer
Di. 13-14
Hörsaal 2E, Gebäude 22.21
Praktikum in Gruppen, Mo., Di., Do., Fr. 14-16
Gebäude 22.21, Hörsaal 2E und Kursräume | Schrör/Kahl/
Borchard /Hafner/
Menzel/Noack /
Hohlfeld/Weber /
N. N. und Ass. |
| 222. | Kursus der speziellen Pharmakologie (4stündig)
Mo. 9.15 Beginn
Gebäude 22.21, Hörsaal 2E | Schrör/Borchard /Noack /
Kahl/Hohlfeld/Albrecht /
Grabensee/Halbach/Heintzen/
Leschke/Scherbaum/Schneider /
Vester/N. N. |
| 223. | Klinische Pharmakologie und molekulare Grundlagen der Arzneimitteltherapie
Do. 17-19 (14tägig)
Gebäude 22.21, Hörsaal 2E | Schrör/Berger /
Hohlfeld |
| 224. | Pharmakologie und Toxikologie für Pharmazeuten
Di. 11-12, Do., Fr. 8.30-10 (5stündig)
Gebäude 22.21, Hörsaal 2E | Schrör/Kahl/Borchard /
Hohlfeld/Cleveland/Hafner/
Noack /Wiegand/N. N. |
| 225. | Pharmakologisch-Toxikologisches Kurs-Seminar für Pharmazeuten (7. Semester)
Mi. 15-18
Gebäude 22.21, Hörsaal 2E und Kursräume | Schrör/Kahl/Borchard /
Hafner/Hohlfeld/Noack /
N. N. |
| 226. | Pharmakologisch-Toxikologisches Kurs-Seminar für Pharmazeuten (8. Semester)
Mi. 15-18
Gebäude 22.21, Hörsaal 2E und Kursräume | Schrör/Kahl/Borchard /
Hafner/Hohlfeld/Noack /
N. N. |
| 227. | Ausgewählte Probleme der Pharmakologie und Toxikologie für Mediziner und Naturwissenschaftler
Fr. 10-12 (14tägig)
Gebäude 22.21, Kursraum 109 | Kahl/
Hohlfeld |

228. Toxikologische Bewertung und administrative Umsetzung im umweltbezogenen Gesundheitsschutz (nach Vereinbarung) Müller
229. Die Klinische Arzneimittelprüfung und rechtliche Grundlagen (2stündig, 14tägig) oder nach Vereinbarung Gebäude 22.21, Hörsaal 2E Schlieper
230. Biomathematische Grundlagen der allgemeinen Pharmakologie, statistische Verfahren im biologischen Labor (2stündig) nach Vereinbarung Gebäude 22.21, Kursraum 109 Hafner/Godehardt
231. Arbeiten im Laboratorium nach Vereinbarung Schrör/Kahl/Borchard /

XII. Medizinische Mikrobiologie und Virologie

232. Medizinische Mikrobiologie (Chemotherapie, Immunologie, Virologie) Mo., Di., Mi. 9–10. Hörsaal 13 B, MNR-Klinik Fr. 10–11, Hörsaal 2E, Gebäude 22.21 (für Mediziner und Pharmazeuten) Hadding/Heinz /Scheid
233. Praktikum der Med. Mikrobiologie und Immunologie (für Mediziner/innen) theoretischer Teil, obligatorisch für alle Teilnehmer Mo. 13–14 Einführung für alle Gruppen, Hörsaal 2D Mo., Di., Fr. 14–16 Praktikum entspr. Gruppeneinteilung Gebäude 22.21, bakt. Kurssaal Hadding/Heinz /Scheid/ Däubener/Rosin / Brunner/Hagedorn / und Assistenten
234. Medizinische Mikrobiologie (Kursvorbereitende Instruktionen für Pharmazeuten) Mo. 9–10 Gebäude 22.21, Hörsaal 2E Heinz
235. Medizinische Mikrobiologie (Praktikum für Pharmazeuten) Mi. 14–17 Gebäude 22.21, Hörsaal 2E und bakt. Kurssaal Heinz /Schmitz
236. Molekularbiologie der Retroviren Fr. 12–13 Gebäude 22.21, Hörsaal 2E Scheid/Schaal
237. Virologisches Praktikum für Studierende der Biologie und Medizin, (6 Wochen, ganztags) Scheid/Adams/ Schaal
238. Serologische Diagnostik von Infektionskrankheiten nach Vereinbarung Gebäude 22.21, Seminarraum Hagedorn
239. Mikrobiologische Diagnostik infektiöser Syndrome nach Vereinbarung Gebäude 22.21, Hörsaal 2E Krech
240. Antibiotika-Therapie, Infektions-Abwehr Mo. 16–18 (2stündig) Gebäude 22.21, Hörsaal 2E Brunner
241. Immunologie für Fortgeschrittene Fr. 16–17 (1stündig) Hörsaal 6B Brunner/Esser / E. Gleichmann /H. Gleichmann / Heinz /Kolb /V. Stoldt/ Schwochau/Vohr

3

- | | | |
|------|---|---|
| 242. | Immunologisches Seminar
Fr. 17–19 (2stündig)
Hörsaal 6B | Brunner/C. Esser /
E. Gleichmann /V. Stoldt/
Schwochau/Vohr |
| 243. | Immunologisches Praktikum
(4stündig)
als Block in der vorlesungsfreien Zeit
vor dem WS
Zulassungsvoraussetzung: Kenntnis des Stoffes der
Vorlesung: „Grundlagen der Immunologie“ | Fischer /V. Stoldt/
Schwochau/
Vohr |
| 244. | Nosokomiale Infektionen
Fr. 8–9 (1stündig, 14täglich)
Hörsaal (siehe Aushang) | Koch |
| 245. | Klinische Mikrobiologie
nach Vereinbarung
Institut für Hygiene und Labormedizin
Klinikum Krefeld | Wirsing v. König |
| 246. | Anleitung zum wissenschaftlichen Arbeiten
nach Vereinbarung
Institut für Hygiene und Labormedizin, Klinikum Krefeld | Wirsing v. König |

XII. Hygiene

- | | | |
|------|---|---|
| 247. | Kursus des ökologischen Stoffgebietes
(siehe auch: Arbeitsmedizin, Sozialmedizin,
Rechtsmedizin)
Teil: Hygiene
Mi. 15–17
Großer Hörsaal, Pathologisches Institut | Idel/Leng/
Ewers/Weber |
| 248. | Teil: Hygiene, praktischer Teil
Fr. 11.30–13 (14täglich)
Institut für Hygiene
(s. Aushang) | Idel/Dehnen/Leng/
Pitz/Hadnagy/
Abu Omar/Stiller-Winkler
Schulze-Röbbbecke |
| 249. | Teil: Impfkurs
Do. 14.15–15
Großer Hörsaal, Pathologisches Institut | Idel/Leng
Schulze-Röbbbecke |
| 250. | Sensorische Umweltbelastung
nach Vereinbarung (1stündig) | Kastka |
| 251. | Hygiene einschließlich Mikrobiologie mit praktischen Übungen
für Zahnmediziner/innen
Mi. 12–13
Hörsaal, Westdeutsche Kieferklinik | Idel/Pitz/
Müller |
| 252. | Anleitung zu wissenschaftlichen
Arbeiten
nach Vereinbarung | Idel |
| 253. | Hygiene für Studierende der Pharmazie
Mo. 10–12
Hörsaal 6B | Idel/Abel/Leng/
Wiegand/
Winneke |
| 254. | Exogene Krebsnoxen, Wirkungsmechanismen
nach Vereinbarung (1stündig) | Dehnen |
| 255. | Regelkreise in der Ökologie
nach Vereinbarung (1stündig) | Baginski |

- | | | |
|------|---|--|
| 256. | Testmodelle und Risikobewertung in der experimentellen Pathologie
nach Vorankündigung
(2stündig, 14täglich) | Rosenbruch |
| 257. | Literaturseminar über Immunologie und Immuntoxikologie
Mi. 16.30–17.30 (1stündig, wöchentlich)
nach Vorankündigung
Medizinisches Institut für Umwelthygiene,
Auf'm Hennekamp 50 | E. Gleichmann
und Mitarbeiter |
| 258. | Immunologisches Kolloquium
nach besonderer Ankündigung
Di. 16–18 (2stündig) siehe Aushang | Ackermann /Esser /
Gleichmann /Schwochau/
Werner |
| 259. | Tropenmedizin
Do. 11–13
Hörsaal Rechtsmedizin | Richter /Kröger |
| 260. | Tropenmedizinischer Kurs
Fr. 11–13 (2stündig, 3 x während des Semesters)
Hörsaal Institut für Biophysik | Richter |
| 261. | Ausgewählte Kapitel der Reise- und Tropenmedizin
nach Vereinbarung (2stündig, 14täglich) | Kröger |
| 262. | Aktuelle Probleme der Umwelthygiene
„Wissenschaftliche Erkenntnisse als Basis für
gesundheitspolitische Entscheidungen“
nach Vereinbarung | Weber |
| 263. | Normative und gesetzliche Grundlagen der Krankenhaushygiene
nach Vereinbarung (2stündig, 14täglich) | Höffler |
| 264. | Praxis der Umwelthygiene (mit Exkursionen)
Hörsaal des Hygiene-Institutes des Ruhrgebietes,
Rotthauer Str. 19, 45879 Gelsenkirchen
4 Termine pro Semester
(Termine nach Vorankündigung gemäß Aushang) | Ewers |

XIV. Klinische Chemie

- | | | |
|------|---|--|
| 265. | Vorlesung Klinische Chemie
Mo., Di., Mi., Fr. 8–9
Hörsaal 13A, MNR-Klinik | Reinauer /Scharf /Boogen/
Fahron/Falck/Niederau |
| 266. | Kurs der Klinischen Chemie und Hämatologie
Di. 14.15–17.15; Mi., Do. bzw. Fr. 13–16
Kurslabor MNR-Klinik, Gebäude 13.53–1.40 | Reinauer /Scharf /Fahron/
Niederau/Falck
und Mitarbeiter |
| 267. | Praktikum der Klinischen Chemie für Fortgeschrittene
Mo. 14–18
(begrenzte Teilnehmerzahl) | Reinauer /Fahron/
Niederau/Falck
und Mitarbeiter |
| 268. | Anleitung zu wissenschaftlichen Arbeiten
nach Vereinbarung | Reinauer /Fahron/
Falck/Niederau |
| 269. | Massenspektrometrie – eine Einführung
Vom Meßgerät zur Spektreninterpretation
Seminarraum der pharmazeutischen Biologie
Gebäude 26.23, nach Vereinbarung
(3stündig) | Matthiesen |

XV. Klinische Biochemie

270. Pathophysiologie und Pathobiochemie
Mo.-Fr. 10-11 (5stündig) Grabensee/Haas /Leschke/
Reinauer /Schneider /
Schrader /Schrör/Strauer
271. Pathobiochemie des Diabetes mellitus
nach Vereinbarung (2stündig) Gleichmann /
Koschinsky/
Seminarraum des Diabetes-Forschungsinstitutes Reinauer /Scherbaum
272. Biochemisches Praktikum für Biologen
ganztags Dahlmann/Eckel/
Reinauer /
Laboratorien des Diabetes-Forschungsinstitutes Rösen/Schadewald
273. Kolloquium für Diplomanden, Doktoranden
Beginn siehe Aushang (2stündig, 14tägig) Dahlmann/Eckel/
Junger/Reinauer /
Seminarraum des Diabetes-Forschungsinstitutes Rösen/Schadewald
274. Proteolyse und physiologische Regulation
nach Vereinbarung (2stündig, 14tägig) Dahlmann
275. Anleitung zu wissenschaftlichen Arbeiten
nach Vereinbarung (ganztägig) Dahlmann/Eckel/
Junger/Reinauer /
Seminarraum des Diabetes-Forschungsinstitutes Rösen/Schadewald
276. Stabile Isotope: Anwendung in Medizin und Biologie
nach Vereinbarung (2stündig, 14tägig) Schadewald
277. Einführung in die Biologie und Biochemie des Gefäßsystems Rösen

XVI. Onkologische Chemie

278. Molekulare Onkologie Bojar/Pape/
Mo. 17-18 Zamboglou
Seminarraum Strahlenklinik
279. Immunologie solider Tumoren Bojar
Di. 17-18
Seminarraum Strahlenklinik
280. Biochemisches Praktikum für Biologen Bojar und
halbtags wiss. Mitarbeiter
Laboratorien der Onkologischen Chemie
281. Kolloquium für Diplomanden und Doktoranden Bojar
(2stündig, 14tägig)
Ort nach Vereinbarung
282. Anleitung zu wissenschaftlichen Arbeiten Bojar und
ganztägig wiss. Mitarbeiter
Ort nach Vereinbarung

XVII. Arbeitsmedizin und Sozialmedizin

283. Ökologischer Kurs Teil Arbeitsmedizin und Sozialmedizin Borsch-Galetke/
Mo. und Di. 11-13 Schwarze/Jansen
Seminarraum des Instituts für Arbeitsmedizin und Doz. der Arbeits-
und Sozialmedizin medizin und Sozialmedizin
Gebäude 23.11, Ebene 00
284. Vorlesung zu Schwerpunktthemen aus Arbeitsmedizin Borsch-Galetke/
und Sozialmedizin Schwarze/Jansen
Do. + Fr. 11-13 und Doz. der Arbeits-
Hörsaal 13A, MNR-Klinik medizin und Sozialmedizin

285. Arbeitsmedizinische und sozialmedizinische Betriebsbesichtigungen (ganztägig)
Bekanntgabe: Aushang
Borsch-Galetke und Doz. der Arbeitsmedizin und Sozialmedizin
286. Anleitung zu wissenschaftlichem Arbeiten und Doktoranden-Kolloquium für Arbeitsmedizin und Sozialmedizin Mi. (14tägig)
Seminarraum des Instituts für Arbeitsmedizin und Sozialmedizin
Gebäude 23.11, Ebene 00
Borsch-Galetke/
Schwarze/
Jansen
287. Ausgewählte Methoden der arbeitsmedizinischen Diagnostik und Analytik Fr. (14tägig)
Seminarraum des Instituts für Arbeitsmedizin und Sozialmedizin
Gebäude 23.11, Ebene 00
Borsch-Galetke und Doz. der Arbeitsmedizin und Sozialmedizin
288. Epidemiologie der Berufskrankheiten im sozialmedizinischen Kontext nach Vereinbarung
Seminarraum des Instituts für Arbeitsmedizin und Sozialmedizin
Gebäude 23.11, Ebene 00
Schwarze
289. Umweltpsychologie und Arbeitspsychologie nach vorheriger Vereinbarung
Seminarraum des Instituts für Arbeitsmedizin und Sozialmedizin
Gebäude 23.11, Ebene 00
Borsch-Galetke und Doz. der Arbeitsmedizin und Sozialmedizin
290. Demonstration zur Lärmschwerhörigkeit nach vorheriger Vereinbarung
Seminarraum des Instituts für Arbeitsmedizin und Sozialmedizin
Gebäude 23.12, Ebene 00
Borsch-Galetke und Doz. der Arbeitsmedizin und Sozialmedizin
291. Gesundheitsschutz und Gesundheitsförderung im Betrieb nach vorheriger Vereinbarung
Seminarraum des Instituts für Arbeitsmedizin und Sozialmedizin
Gebäude 23.11, Ebene 00
Meyer-Falcke
292. Ethik in der Arbeitsmedizin nach vorheriger Vereinbarung
Seminarraum der Landesanstalt für Arbeitsschutz, Uhlenbergstraße 127-131, 40225 Düsseldorf
Jansing

XVIII. Krankenhauswesen

293. Medizinorganisation und Krankenhausökonomie
Colloquium nach Vereinbarung Eichhorn

XIX. Rechtsmedizin

294. Ökologischer Kurs, Teil Rechtsmedizin
Mo. 14–16 (2stündig) Bonte/Barz/Daldrup/
Gabriel/Huckenbeck
295. Praktikum Ärztliche Leichenschau
in kleinen Gruppen Bonte/Barz/Haarhoff/
Mo.–Fr. 8–9.30 Huckenbeck/
Freudenstein
296. Gerichtsärztliche Sektionen und Falldemonstrationen
in kleinen Gruppen Bonte/Barz/Haarhoff/
Mo.–Fr. 9.30–11 Huckenbeck/
Freudenstein
297. Doktoranden-Kolloquium
Mo. 16–18 (14tägig) Bonte/Barz/
Daldrup/Huckenbeck
298. Forensische Traumatologie und Verkehrsmedizin
nach Vereinbarung (2stündig) Barz
299. Forensische Toxikologie
nach Vereinbarung Daldrup
300. Legale und illegale Drogen
Fr. 15–16 (1stündig) Daldrup
301. Anleitung zum selbständigen wissenschaftlichen Arbeiten
nach Vereinbarung (2stündig) Daldrup
302. Anleitung zum selbständigen wissenschaftlichen Arbeiten
nach Vereinbarung (2stündig) Henke
303. Spezielle Themen aus forensischer Hämogenetik
nach Vereinbarung (1stündig) Henke
Institut für Blutgruppenforschung, Otto-Hahn-Straße 39
304. Spezielle Probleme an der Schnittstelle
zwischen Medizin und Recht Gabriel/Huckenbeck
nach Vereinbarung (1stündig)
305. Praktische Übungen in forensischer Serologie
nach Vereinbarung (2stündig) Huckenbeck
306. Spurenkunde
nach Vereinbarung (2stündig) Huckenbeck
307. DNA-Fingerprinting
nach Vereinbarung (2stündig) Huckenbeck
308. Gewalt in der Familie
nach Vereinbarung Trube-Becker

XX. Geschichte der Medizin

309. Medizinische Terminologie (für Erstsemester)
Fr. 9–11 Labisch/Heyll /Paul/
Hörsaal 2A, 2C, 2D Schuster
310. Geschichte der Medizin – eine Einführung
Hauptvorlesung Labisch/Paul/
Di., 10–11 Heyll
Gebäude 23.12, Ebene 04, Raum 24

311. Geschichte der Medizin – eine Einführung (Lektürekurs zur Hauptvorlesung)
Di. 11–12
Gebäude 23.12, Ebene 04, Raum 24
Labisch/Heyll / Paul/Vögele
312. Seminar zur Sozialgeschichte der Medizin
Mi. 18–20 (nach Vereinbarung)
Gebäude 23.12, Ebene 04, Raum 24
Labisch/Heyll / Paul/Vögele/Woelk
313. Geschichte der Medizin – Geschichte in der Medizin (Kolloquium: vorherige Anmeldung erforderlich)
Do. 12–14
Gebäude 23.12, Ebene 04, Raum 24
Labisch/Heyll / Paul/Schuster / Vögele/Wintgens/Woelk
314. Mensch und Tod – an Beispielen aus der Graphiksammlung der Heinrich-Heine-Universität
Do. 16–18
Gebäude 23.12, Ebene 04, Raum 24
Schuster
315. Grundfragen der medizinischen Ethik
Di. 16–18
Gebäude 23.12, Ebene 04, Raum 24
Paul
316. Einführung in die Klinik und Geschichte der alternativen Heilmethoden
Mi. 16–18
Paul/Heyll / auf der Horst
317. Der Wert des Menschen: Menschenökonomie und "Rasse(n)zucht". Bevölkerungspolitische Zielsetzungen vom Kaiserreich bis in den Nationalsozialismus
Di. 16–18
Gebäude 23.12, Ebene 04, Raum 64
Dross/Vögele/Woelk
318. Biographien und historische Kritik
Mi. 14–16
Gebäude 23.12, Ebene 04, Raum 64
Fehleemann/Koppitz/Vögele
319. Quantifizierende Methoden und Statistik für Historiker
Di. 14–16
Gebäude 23.12, Ebene 04, Raum 24
Vögele
320. Geschichte und Entwicklung der Homöopathie
Do. 18–20 (vierzehntägig)
Hörsaal 2C
Elies
321. Rheumatismus – Geschichte eines Krankheitsbildes und eines Krankheitskonzepts
Blockseminar, Termin nach Vereinbarung
Gebäude 23.12, Ebene 04
Elkeles
322. Einführung in die Kognitionspsychologie (Kognitionsmuster in verschiedenen Kulturen)
Mi. 18–20
Gebäude 23.12, Ebene 04, Raum 64
Kohnen
323. Landesgeschichtliches Kolloquium
Mi. 16–18
Gebäude 23.31, Ebene 02, Raum 26
Düwell/Labisch/Molitor
324. Ethik in der Medizin. Ringvorlesung (für Hörer aller Fakultäten)
Di. 18–20 (bitte Aushänge beachten)
Hörsaal 13b
Gastdozenten (Organisation: Labisch/Paul)

XXI. Medizinische Statistik und Informatik, Biomathematik und Epidemiologie

325. Medizinische Statistik (Übungen zur Biomathematik für Mediziner, Hauptvorlesung) mit Assistenten Di., Do. 12–13 (2stündig) Gebäude 23.01, Hörsaal 3A Mau
326. Übungen zur Medizinischen Biometrie in Parallelgruppen (2stündig) Aushang beachten Henschel/Hörmann/
Müller/Németh/
Schneider /Siegler
327. Seminar zur Epidemiologie und Statistik in der Medizin Mi. 14–16 (1stündig), 14tägig Gebäude 23.02, Ebene 03, Raum 22 Aushang beachten Mau/
Pawelec
328. Seminar zur Informatik in der Medizin Mi. 14–16 (1stündig, 14tägig) Gebäude 23.02, Ebene 03, Raum 22 Aushang beachten Mau/
N. N.
329. Medizinische Statistik und Informatik im Ökolog. Stoffgebiet Mi. 11–12 (1stündig) Hörsaal 13A Mau/
Siegler
330. Übungen zur Medizinischen Statistik und Informatik im Ökolog. Stoffgebiet Mi. 12–13 (1stündig) Mau/
Siegler
331. Beratung bei der Anwendung biomathematischer Methoden („Biomathematische Ambulanz“) Gebäude 23.11, Ebene 02, Raum 70 Mau
mit Assistenten
(1) Anmeldung: Mi. 16–17
Terminvereinbarung nicht erforderlich
(2) Beratung: Mi. 17–18
Nur nach Vereinbarung
332. Anleitung bei wissenschaftlichen Arbeiten (für Doktoranden und Habilitanden) nach Vereinbarung Mau/
Giani
333. Statistisches Kolloquium (2stündig) Aushang beachten Gebäude 25.22, Ebene 01, Raum 81 Degen /Giani/
Godehardt/Janssen /
Janßen /Klinger/
Krauth/Mau/Ranft
335. Hauptseminar „Multivariate statistische Methoden in der Epidemiologie“ Pflichtveranstaltung für Studenten des Zusatzstudiengangs Public Health Giani/Ranft
336. Seminar zur Pharmakoepidemiologie und -ökonomie (1stündig) Aushang beachten Giani/Rathmann
337. Einführung in das Programm „Mathematica“ Fr. 11–13 (2stündig) Termine nach besonderer Bekanntgabe Bibliothek der Klinik für Thorax- und Kardiovaskularchirurgie Godehardt
338. Methoden der Medizinischen Informatik (2stündig) Aushang Public Health beachten Seelos
339. Seminar „Projektmanagement“ (2stündig) Aushang Public Health beachten Seelos

340. Zusatzstudiengang Public Health
Repetitorium der Statistik Vo (2)
Repetitorium der Statistik Übung (1) Schneider
Schneider /Németh
341. Umweltepidemiologie Ranft
(1stündig)
s. Aushang

XXII. Medizinische Psychologie

342. Medizinische Psychologie für Vorkliniker Steingrüber
Di. 9–11 (2stündig)
Hörsaal 2B
343. Praktische Übungen: Kursus der Medizinischen Psychologie Steingrüber/
Belardi/Deinzer/
W. Klosterhalfen/
Stockhorst
Mo. 14–17.30
Seminarraum des Instituts für Medizinische Psychologie
sowie
4stündig als Blockveranstaltung in Parallelkursen
(Aushang beachten)
344. Seminar zur Medizinischen Psychologie Steingrüber
Mo. 18–20 (2stündig)
Seminarraum des Instituts für Medizinische Psychologie
345. Seminar für Doktoranden Steingrüber
Do. 9–11.30 (3stündig)
Institut für Medizinische Psychologie
346. Praktikum: Einführung in die Klinische Medizin Steingrüber
Mo. 16 st.–17.30 (2stündig)
Institut für Medizinische Psychologie

XXIII. Medizinische Soziologie

347. Vorlesung: Medizinische Soziologie für Vorkliniker/innen Siegrist
Do. 9–11
Hörsaal 2D
348. Praktische Übungen: Kursus der Medizinischen Soziologie Geyer/Peter /
Siegrist
(Pflichtbestandteil des Kurses der Medizinischen Psychologie)
Mo. 14–17 s. Aushang Med. Psychologie
349. Praktische Übungen: Berufsfelderkundung Siegrist
(2stündig sowie 1stündig als Praktikum in der semesterfreien Zeit)
Mi. 9–11 s. Allgemeinmedizin
350. Forschungsseminar: Gesundheitliche Folgen Siegrist
beschleunigter sozio-ökonomischer Transformation II
Do. 14–16, 14tägig
Gebäude 23.02, Ebene 03, Raum 22
351. Kolloquium für Doktorandinnen und Doktoranden Siegrist
Mi. 15–17
Gebäude 23.02, Ebene 03, Raum 89

XIX. Innere Medizin

352. Innere Medizin
Mo.-Fr. 10-11 (5stündig)
Hörsaal der MNR-Klinik
Berger /Grabensee/
Häussinger//Strauer/Frieling/
Grußendorf/Heintzen/Heering/
Jablonowski/Kelm/Kimmerle/Kutkuhn/
Koschinsky/Leschke/Lösse/Lakomek/Keck /
Kley/Niederau/Plum/Starke/
Scherbaum/Schlaghecke/Schneider , M./
Schwartzkopff/Tschöpe/Vester
353. Medizinisch-klinische Visite
(II. Klinischer Studienabschnitt, 4. Semester)
Mo. 17-18.30 (2stündig)
Gruppeneinteilung bei Vorbesprechungen
(siehe Aushang)
Berger /Chantelau/Gattermann/Grabensee/
Aul/Feldkamp/Frieling/Greiner /
Hauner/Hollenbeck/Heintzen/Herring/
Hengels/Heyll /Jablonowski/
Kelm/Kimmerle/Koch /Koschinsky/Kreuzpainter/
Kutkuhn/Leschke/Niederau/Peerenboom/Plum/Purmann/
Scherbaum/M. Schneider /Schwartzkopff/Solbach/Spraul/Sprenger /
Specker/Starke/Tschöpe/Vester/Wehmeier/Wiegelmann/
Wildmeister /Wettstein/Winkelmann /Wehrauch/Ziegler
354. Endokrinologisches Kolloquium
Di. 19-21 (2stündig, letzter Dienstag im Monat)
Medizinische Klinik,
Ferdinand-Sauerbruch-Klinikum, Wuppertal 1
Köbberling/
Rudorff/Tillil
355. Medizinisch-Klinische Visite
(2. Klinischer Studienabschnitt, 4. Semester)
Do. 17-18.30
Medizinische Klinik, Ferdinand-Sauerbruch-Klinikum, Wuppertal, Haus 3
Hein/Höhler/
Köbberling/Tillil
356. Doktoranden-Seminar
Mo. 18.15-19
Seminarraum Med. Klinik, Ferdinand-Sauerbruch-Klinik Wuppertal
Tillil
357. Ausgewählte Kapitel der internistischen Notfallmedizin
Di. 17.15-18
Sem.-Raum Med. Klinik, Ferdinand-Sauerbruch-Klinik, Wuppertal-Elberfeld
Tillil
358. Einführung in die Schilddrüsen-Sonographie
(mit praktischen Übungen)
Do. 18.15-19
Sem.-Raum Med. Klinik, Ferdinand-Sauerbruch-Klinik
Wuppertal-Elberfeld
Tillil
359. Kurs der allgemeinen klinischen Untersuchung
(Innere Medizin), Vorlesung
Di. und Do. 14-14.45
Hörsaal der MNR-Klinik 13A
Praktikum Di. 15-16.30, Mi. und Fr. 14-15.30
(Gruppeneinteilung bei Vorbesprechung,
siehe Aushang)
Praktikum Di. 15-16.30, Mi. und Fr. 14-15.30
Grabensee/Aul/Gattermann /
Feldkamp/Frieling/
Hauner/Heering/Heyll /
Heintzen/Hollenbeck/Jablonowski/
Kelm/Kimmerle/Koschinsky/
Leschke/Lüthen/
Niederau/Plum/Sawicki/
M. Schneider /Starke/
Spraul/Schwartzkopff/Vester/Wehmeier
360. Pathophysiologie und Pathobiochemie
(gemeinsam mit Diabetes-Forschungsinstitut)
Mo.-Fr.
Hörsaal 13 B
Berger /Feldkamp/Grabensee/
Häussinger/Hauner/
Strauer/Aul/Frieling/Gattermann /
Grußendorf/Hengels/Heering/Heintzen/
Hollenbeck/Kley/Köhler /Kutkuhn/
Koschinsky/Leschke/Lübke/Niederau/
Peerenboom/Plum/Scherbaum/Schlaghecke/
M. Schneider /Specker/Starke/Schwartzkopff/
Tschöpe/Wehrauch/Wehmeier/Ziegler

361. Niere und Innere Erkrankungen nach Vereinbarung (2stündig) Grabensee/Königshausen / Altrogge/Küppers
362. 3. Klinischer Studienabschnitt, Seminar Berger /Strauer/Gattermann / Seminarraum MNR-Klinik Grabensee/Hengels/Heyll /Feldkamp/Frieling/ Di. und Do. 15.00 Heintzen/Jablonowski/Kelm/Kimmerle/Kutkuhn/ Leschke/Lübke/Schlaghecke/ Schneider , M., Scherbaum/Schwartzkopf/Starke/ Spraul/Passlick/Niederau/Vester/Vogt
363. Betreuung türkischer Patienten mit Diabetes mellitus in Deutschland Chantelau/ Begik
Fr. 18–19, Termine s. Aushang
Diabetes-Ambulanz MNR-Klinik
364. Grundlagen der Ernährungslehre für Studenten der Pharmazie (8. Semester) Drost
Mi. 12.15–13
Hörsaal 6 D
365. Pathophysiologie und Therapie der Adipositas Spraul/Hammer
14tägig, 1stündig n. V.
366. Arzneimitteltherapie innerer Erkrankungen Peters
Mi. 14.30–16 (14tägig)
Seminarraum 4 MNR-Klinik
367. Ausgewählte Kapitel der Klinischen Pharmakologie Berger /Grabensee/ Richter /Schrör
Mo. 17 h.s.t.–18.30 (2stündig)
Seminarraum, Hörsaalgebäude MNR
368. Klinische Onkologie (mit Patientenvorstellung) Aul/Heyll
für Fortgeschrittene
Do. 14.30–15.30
369. Klinische Immunologie und Immunpathologie Heyll /Aul
Do. 13.15–14 (2stündig)
Sem. R. Hörsaaltrakt MNR-Klinik
370. Prophylaxe und Therapie infektiöser Komplikationen bei hämatologisch-onkologischen Patienten Arning
(Seminar), 2stündig, Ort und Zeit: siehe Aushang
371. Grundlagen klinischer Arzneimittelforschung Arning
Fr. 16.15–18 (alle 14 Tage)
372. Seminar: Hochdosis-Chemotherapie und Knochenmarktransplantation Heyll /Aul/ Runde
Fr. 12.15–13
Seminarraum Hörsaaltrakt MNR-Klinik
373. Seminar Hämatologie Gattermann
Das „hämatologische Seminar“ ist eine Veranstaltung der Klinik für Hämatologie, Onkologie und klinische Immunologie und findet in monatlichen Abständen jeweils zwischen 19.00 und 23.00 Uhr im Hörsaal 13B der MNR-Klinik statt
374. Kolloquium für Doktorandinnen und Doktoranden Chantelau
Klinische Diabetologie
n. V. 1stündig
Diabetes-Ambulanz MNR-Klinik
375. Einführung in die Hämatopoese Wehmeier
Kurs mit Praktikum
Di. 14–15
Seminarraum 4, MNR-Klinik
Fr. 14–15
Kurssaal MNR-Klinik

376. Klinisches Kolloquium
Di. 17-18 Aul/
Wehmeier
377. Hämatologisch-zytologischer Diagnostikkurs
nach Vereinbarung (2stündig) Aul/Heyll
378. Lehrgespräche Innere Medizin
(dritter klinischer Studienabschnitt) Schoppe/Freundl/
Do. 16.30 (2stündig) Castrup/Roesgen
Krankenhaus Benrath
379. Repetitorium und Differentialdiagnostik internistischer
Erkrankungen für PJ-Studenten M. U. Schneider
Fr. 14-15
Seminarraum
Evangelische Krankenanstalten Duisburg- Nord
Evangelisches und Johanniter Klinikum Duisburg/
Dinslaken/Oberhausen eGmbH
380. Klinische Visite für Fortgeschrittene Schoppe/Schlaudecker/
(15 Teilnehmer/innen) Greulich/Neumann
Fr. 16 s.t. (2stündig)
Krankenhaus Benrath
381. Klinische Visite für Fortgeschrittene N. N.
nach Vereinbarung (1stündig)
EVK Kirchenfeldstraße 40, 40217 Düsseldorf
382. Immunologie in der Klinik Kindler/Fuchs
nach Vereinbarung (1stündig)
383. Diagnostisch-therapeutisches und klinisch-pathologisches
Kolloquium N. N.
Do. 15.30-16.30
Kliniken der Landeshauptstadt Düsseldorf, Gräulinger Straße 120,
Düsseldorf-Gerresheim
384. Pneumologisches Seminar Leschke/Goeckenjan
Do. 18-19 (1stündig)
Seminarraum MNR-Klinik ME8
385. Seminar über aktuelle Fragen in der Kardiologie mit Praktikum Kuhn
der kardiolog.-angiolog. Funktionsdiagnostik
3täglich Salzetalklinik Bad Salzuflen
(siehe Aushang, Tel. 05222/186211)
386. Neue Erkenntnisse der Inneren Medizin Altrogge/Herrmann/
Mi. 15 c.t. (2stündig) Kuhn /Peters /Scholten/Schoppe
Sem.-Raum Hörsaaltrakt der MNR-Klinik
387. Kardiologisches Seminar über koronare Herzkrankheiten Gleichmann und
(Diagnostik, Therapie, Rehabilitation, Epidermologie) Mitarbeiter/
nach Vereinbarung Do.-Sa. (3täglich) Sigwart
Gollwitzer-Meier-Institut Bad Oeynhausen
(Einzelheiten siehe Aushang)
388. Klinik und Diagnostik von Herzmuskelerkrankungen Schwartzkopff
Di. 19-20
Termine s. Aushang,
Sem. Raum, MNR Klinik
389. Spezielle Probleme der Arzneimittelsicherheit Sprenger
Fr. 15-16.30 (2stündig, 14täglich)
Seminarraum 4 der MNR-Klinik

390. Kardiologische Untersuchungsmethoden an bloc Seminar nach Vereinbarung im Marien-Hospital Wesel im Hörsaalgeb. MNR-Klinik Haerten/Spiller
391. Seminar Differentialdiagnose Innere Medizin Fr. 16.30–18 (2stündig, 14täglich) Ev. Krankenhaus Bethesda, Duisburg, Heerstraße 219 K. E. Schröder
392. Innere Medizin für Zahnmediziner/innen Mi. 15–16 (1stündig) Jablonowski
393. Sonographiekurs (14täglich, 2stündig), Do. 17 Luisenhospital Aachen, Boxgraben 99 (nach Voranmeldung) Berges
394. Symptomorientierte Diff.-Diagnose (14täglich, 2stündig), Do. 17 Luisenhospital Aachen, Boxgraben 99 (nach Voranmeldung) Berges
395. Lehrgespräche, Innere Medizin (im Rahmen des 3. Klinischen Studienabschnittes) Mi. 12–13 Seminarraum der MNR-Klinik Berger /Berges/Feldkamp/Frieling/Grabensee/Lüthen/Hengels/Niederau/Jablonowski/Kutkuhn/Lübke/Passlick/Scherbaum
396. Gastroenterologische Visite und Kolloquium Mi. 16–17.30 (2stündig) Hörsaal der MNR-Klinik Häussinger/Miller /Borchard /Berges/Drost/Greiner /Hausamen/Hengels/Kindler/Lübke/Peerenboom/Frieling/Jablonowski/Röher/Niederau/Teschke/Tschöpe/Weihrauch
397. Klinische Differentialdiagnose wichtiger Krankheitsbilder Do. 16–17.45 (14täglich) Luisenhospital Aachen, Boxgraben 99 Berges
398. Endoskopischer Untersuchungskurs Mo. 8–9.30 (2stündig) Endoskopieräume der MNR-Klinik Häussinger/Frieling/Niederau
399. Differentialdiagnose innerer Erkrankungen (Endokrinologie, Gastroenterologie, Nephrologie, Stoffwechsel, Kardiologie, Hämatologie (für Fortgeschrittene und Examenssemester) Di. 11.15–13 Hörsaal der MNR-Klinik Berger /Feldkamp/Grabensee/Strauer/Aul/Berges/Greiner /Heering/Heyll /Heintzen/Jablonowski/Kley/Kelm/Kimmerle/Kutkuhn/Lübke/Leschke/Niederau/Purmann/Scherbaum/Schwartzkopff/Specker/Spraul/Starke/Wehmeier/Schneider/Vester
400. Endokrinologische Onkologie (1stündig) nach Vereinbarung Starke/Kimmerle
401. Experimentelle und klinische Hepatologie Di. 17–18.30, Seminarraum Häussinger und Mitarbeiter
402. Klinische Infektiologie Do. 18–19, Seminarraum Häussinger/Frieling/Jablonowski/Lübke/Niederau
- 402a. Tropenmedizin 1std., nach Vereinbarung Häussinger
403. Chemisch-physikalischer Kurs für Zahnmediziner/innen Mo. 11–13 (2stündig) Hörsaal der MNR-Klinik Berger /Heinemann
404. Diagnostik in der Inneren Medizin mit Hilfe moderner bildgebender Verfahren Mo. 13–14 Vosberg/Schoppe/Königshausen

405. Klinisch-endokrinologisches interdisziplinäres Kolloquium Di. 17.15–18 (14tägig)
Seminarraum MNR-Klinik
Scherbaum/
Röher/Müller-Gärtner/
Feldkamp/Vosberg/Dotzenrath/
Simon /Goretzki
406. Onkologische, hämatologische, immunologische Fragestellung mit Falldemonstration Mo. 16–18 (14tägig)
St.-Johannes-Hospital, Duisburg
Westerhausen
407. Diagnostik und Therapie bei Nieren- und Hochdruckkrankheiten nach Vereinbarung (1stündig)
Schröder
408. Aktuelle Diagnostik und Therapie bei Nieren- und Hochdruckkrankheiten nach Vereinbarung (1stündig)
Altrogge/Grabensee/
Königshausen /Passlick/
Küppers /Schnurr/Schröder
409. Ausgewählte Themen auf dem Gebiet der Hochdruck- und Nierenkrankheiten
Zeit nach Vereinbarung (2stündig)
Küppers /Schnurr
410. Klin. Prüfung und Zulassung neuer Arzneimittel nach Vereinbarung (1stündig)
Schnurr/Küppers
411. Nephrologisch-radiologisch-gefäßchirurgisches Kolloquium Di. 16–17.30
Seminarraum der MNR-Klinik
Grabensee/
Passlick/Mödder/
Kuhn /Sandmann/
Jaeschock
412. Wissenschaftliches Arbeiten auf dem Gebiet der Nephrologie (Seminar) Do. 14–15 (monatlich)
Termine werden durch Aushang bekanntgegeben
Seminarraum der MNR-Klinik
Heering/Grabensee/
Kutkuhn/Passlick
413. Plasmaaustauschtherapie bei neurologischen Autoimmunerkrankungen (mit praktischen Übungen) nach Vereinbarung Mi. oder Fr. (2stündig, 14tägig)
Seminarraum der Neurologischen Klinik
Passlick/
Heininger
414. Klinisch-kardiologisches Kolloquium Mi. 16.30–18 (2stündig)
MNR-Klinik, Ebene 01, Raum 54.04.49
Strauer und Mitarbeiter
415. Klinisch-kardiologische Visite (im Rahmen des 3. klinischen Studienabschnittes) Zeit nach Vereinbarung
Strauer und Mitarbeiter
416. Wissenschaftliches Kolloquium Mo. 19–20
Termine entsprechend Aushang
Seminarraum der Med. Klinik
Strauer/Leschke
417. Kardiologisch-kardiologisches Kolloquium Di. 17–18
Besprechungsraum Kardiologie
Strauer/Gams/
Schulte und Mitarbeiter
418. EKG-Kurs Mi. 18–18.45
Hörsaal der MNR-Klinik
Schwartzkopff/Vogt /
Leschke
419. Auskultationskurs für Fortgeschrittene nach Vereinbarung (2stündig)
Städt. Kliniken Dortmund
Lösse
420. EKG-Kurs Di. 18–19 oder nach Vereinbarung
Städt. Kliniken Dortmund
Lösse

- | | | |
|------|---|--|
| 421. | Praktische EKG-Auswertung | Assistenten |
| 422. | Fallvorstellungen zur Gastroenterologie
Mi. 10–11 (1stündig) oder nach Vereinbarung
Hörsaal Studiengebäude Städt. Krankenanstalten Krefeld | Becker |
| 424. | Patienten-Schulung bei chronischen Krankheiten
(gemeinsam mit Erziehungswissenschaft)
Seminar nach Vereinbarung (2stündig)
Hörsaal der MNR-Klinik | Berger /Bott/
Jörgens |
| 425. | Therapie bei geriatrischen Patienten
Fr. 17–18 (1stündig) n. V. | Hermann/Kley |
| 426. | Endokrine Notfälle | Kley/Schlaghecke |
| 427. | Therapie mit Hormonen
Fr. 18–19 (1stündig), nach Vereinbarung | Kley/Herrmann |
| 428. | Kolloquium Geriatrie
nach Vereinbarung (2stündig)
Hörsaal der MNR-Klinik | Kley/Herrmann |
| 429. | „Klinik der Geriatrie“
Mi. 18–19 (2stündig, 14tägig) oder nach Vereinbarung
Hörsaal der MNR-Klinik | Herrmann/
Wildmeister/Kley |
| 430. | Naturgemäße Heilmethoden einschließlich Balneologie,
Klimatologie und Diätetik
Di. 17 s.t.–18.30 (2stündig, 14tägig)
Hörsaal der MNR-Klinik | Hauer |
| 431. | Zellbiologie des Gefäßsystems
2stündig, nach Vereinbarung | Tschöpe/
Rösen |
| 432. | Funktionstests in der Inneren Medizin
(für Studierende im 2. und 3. Abschnitt des klinischen Studiums)
nach Vereinbarung (1stündig)
Hörsaal der MNR-Klinik | Grabensee/
Miller |
| 433. | Anleitung zum wissenschaftlichen Arbeiten auf dem Gebiet
der Transplantationsimmunologie und Immunogenetik
(2stündig, 14tägig), siehe Aushang
Transplantationsimmunologische Laboratorien der Knochen-
markspender-Zentrale,
Gebäude 14.80, Ebene 01 | Wernet |
| 434. | Kolloquium für Doktorandinnen und Doktoranden:
Molekulare Regulation der Immunantwort
(begrenzte Teilnehmerzahl)
Mi. 11–12 (1stündig, wöchentlich)
Seminarraum der Knochenmarkspender-Zentrale, Gebäude 14.80, Ebene 01 | Wernet |
| 435. | Praktikum der Molekularen Medizinischen Immunologie
(4stündig, wöchentlich) nach Vereinbarung
Knochenmarkspender-Zentrale, Gebäude 14.80,
Kursraum, Ebene 03 | Wernet/Enczmann/
Kögler/Hinney/Shi |
| 436. | Aktuelle Transplantationsimmunologie
Ort und Zeit siehe Aushang | Wernet/Grabensee
und Mitarbeiter,
Sandmann und Mitarbeiter |
| 437. | Prävention und Rehabilitation arterieller
Verschlußkrankheiten (Kolloquium)
nach Vereinbarung (1stündig)
Hörsaal Gebäude 1. Med. Klinik | Vogelberg/
Sandmann/
M. Köhler |
| 438. | Autoimmunkrankheiten:
Grundlagen und aktuelle Probleme
Mi. 16–18 (2stündig) oder nach Vereinbarung
Sem. R. des Diabetes-Forschungs-Institutes | Kolb /Burkart/
Rothe |

- | | | |
|------|--|--|
| 439. | Kurs der allgemeinen Klinischen Untersuchungen
(Innere Medizin)
Vorlesung Di. und Do. 14–14.45
Hörsaal Gebäude 13.80 und 18.72
Praktikum Di. 15–16.30
Mi. und Fr. 14–15.30 im Diabetes-Forschungsinstitut | Koschinsky/Hauner |
| 440. | Anleitung zum experimentellen Arbeiten mit praktischen Übungen
nach Vereinbarung (alle 14 Tage, 4stündig) | Herberg |
| 441. | Anleitung zum wissenschaftlichen Arbeiten
(ganztäglich)
Diabetes-Forschungsinstitut | Herberg |
| 442. | Klinische Visite im Diabetes-Forschungsinstitut
nach Vereinbarung (2stündig, 1 Woche) | Gleichmann |
| 443. | Wissenschaftliches Arbeiten auf dem Gebiet der
Diabetologie (Seminar)
(halbtäglich)
(Seminarraum der MNR-Klinik) | Berger /
Richter/
Starke |
| 444. | Lösungsstrategien klinischer Probleme der Inneren Medizin
(Aushang beachten)
2stündig, 14täglich | Richter /
Sawicki |
| 445. | Extrakorporale Blutreinigungsverfahren
(Seminar) (2stündig)
nach Vereinbarung | Passlick |
| 446. | Klinische Osteologie
nach Vereinbarung (1stündig)
Seminarraum der MNR-Klinik | Keck |
| 447. | Anleitung zu wissenschaftlichen Arbeiten nach
Rücksprache im Diabetes-Forschungsinstitut | Hauner/Koschinsky/
Kolb /Vogelberg/
H. Gleichmann /Tschöpe/
Ziegler |
| 448. | Endokrinologisches Kolloquium
Mi. 16.15–17, Hörsaal 13 B
MNR-Klinik | Goretzki/Röher/
Feldkamp |
| 449. | Immunendokrinologie
Mo. 18.30–19.30 | Schlaghecke |
| 450. | Klinische Demonstrationen Rheumatischer Erkrankungen
Mi. 16–18 oder nach Vereinbarung (2stündig, 14täglich)
Evangelisches Fachkrankenhaus Ratingen | Rau |
| 451. | Endokrine Notfälle
Fr. 17–18 (1stündig), nach Vereinbarung
Seminarraum MNR-Klinik | Kley/Schlaghecke |
| 452. | Kurs der endoskopischen Untersuchungstechniken
Di. 8.30–10 (Anmeldung erforderlich)
Medizinische Klinik „Florence Nightingale“-Krankenanstalten
Düsseldorf-Kaiserswerth | Erckenbrecht |
| 453. | Kurs der abdominellen Sonographie
Do. 14–15 (Vor Anmeldung erforderlich)
Medizinische Klinik „Florence Nightingale“-Krankenanstalten
Düsseldorf-Kaiserswerth | Erckenbrecht |
| 454. | Medizinisch-klinische Visite
Mo. 16–17.30 (14täglich) (Anmeldung erforderlich)
Medizinische Klinik „Florence Nightingale“-Krankenanstalten
Düsseldorf-Kaiserswerth | Erckenbrecht |

455. Onkologische Konferenz Erckenbrecht
 Mi. 8-9 (Anmeldung erforderlich)
 Medizinische Klinik „Florence Nightingale“-Krankenanstalten
 Düsseldorf-Kaiserswerth

XXV. Allgemeinmedizin

456. **Praktikum: Berufsfelderkundung (3stündig)** Hemming/Arbter//
ab 1. Semester Schmid-Lamarque/Schwantes/
 Mi. 9.15-11 (Seminar - 2stündig) Sohn/Steiner
- Veranstaltungsorte s. Aushang
 Hospitationen (1stündig) in der vorlesungsfreien Zeit
 (siehe auch: Institut für Medizinische Soziologie)
457. **Kursus der Allgemeinmedizin (Seminar)**
ab 9. Semester
 Mi. 14-15.30 (2stündig) Retzer/Mistereck
 Gebäude 23.12, Ebene 03
 (Institut für Pathologie, kl. Hörsaal 1. Etage)
458. Mi. 14-15.30 (2stündig) Jörgenshaus/Schläger
 Gebäude 11.75, Ebene 01, Sitzungszimmer
459. Mi. 13.30-15 (2stündig) Hemming
 Seminarraum der MNR-Klinik
460. Mi. 14-15.30 (2stündig) Schwantes
 Hörsaal Rechtsmedizin, Gebäude 14.84
461. Mi. 14-15.30 (2stündig) Sohn
 Gebäude 22.03, Seminarraum 37 (Phy. Chemie)
462. Mi. 14-15.30 (2stündig) Wollgarten/
v. Streitter
 Geschichte der Medizin
 Seminarraum der Medizin, Gebäude 23.12, Ebene 04, Raum 24
463. Mi. 14-15.30 (2stündig) Wochnik
 Institut für Neuropathologie, Hörsaal, Gebäude 14.79
464. Mi. 14-15.30 (2stündig) Arbter
 Gebäude 22.21, Ebene 00, Raum 105 (Inst. f. Pharmakologie)
- Praxispraktikum:** 2 Wochen in einer mit der Abteilung für Allgemeinmedizin
 kooperierenden Lehrpraxis (Einschreibung im Sekretariat)
453. **Praktikum Geriatrie und Rehabilitation** Bachner/Bernard/Hömborg/
Schwantes/Hemming
 – Die Rolle des Hausarztes bei der Betreuung
 alter Menschen
 – Die Bedeutung der med. Heil- und Pflegeberufe bei der Rehabilitation
 Vier Doppelstunden/Semester, in Kleingruppen nach ausgehängtem
 Semesterplan
 Neurologisches Therapiezentrum, Geriatisches Krankenhaus
 Elbroich, Düsseldorfer Altenheime, Geriatische Tagesklinik des
 St. Martinus Krankenhaus
466. **Das ärztliche Gespräch – Anamnesegruppe –** Sohn
 Seminar mit Rollenspiel, Video sowie Patienten.
 Begrenzte Teilnehmerzahl! (2stündig) Schwantes
 Anmeldung, Einführung und Terminbesprechung am
 Freitag, dem 24.4.98, 14 s.t.-14.45
 Gebäude 14.97, Ebene 00, Raum 105

467. **Hausbesuchprogramm** – Studenten besuchen chronisch Kranke (1 Besuch/Monat über 1 Jahr mit monatlichem Supervisionsseminar 2stündig)
Anmeldung, Einführung und Terminbesprechung am Fr. 24.4.97, 15 s.t. – 15.45
Gebäude 14.97, Ebene 00, Zimmer 105
Sohn/Schwantes/
Hemming/
Renkes/Hegendörfer
468. **Einführung in die traditionelle chinesische Medizin mit Übungen in Akupunktur**
Seminar 1stündig
Anmeldung im Sekretariat der Allgemeinmedizin, Geb. 14.97
Beginn: Freitag, 24.4.98, 14 s.t.–15.30
Gebäude 11.75, 1. Etage
Sohn/Wei/Feng/
Jung/Schroeder
469. **Forschung in der Allgemeinmedizin – Seminar für Doktoranden und speziell Interessierte.** Anhand laufender Forschungsprojekte bzw. Studien aus der Literatur sollen methodische Fertigkeiten sowie ein Problembewußtsein für Forschung im allgemeinmedizinischen Bereich vermittelt werden.
Fr. 24.4.98, 18–19.30
Gebäude 14.96, Raum 100
N. N.
470. **Ethnische Alltagsprobleme in der Hausarztpraxis**
Seminar anhand von Fallgeschichten
Mi. 22.4.98, 16.30–18
Gebäude 14.97, Raum 100
in der Schmitten
471. **Determinanten des Krankseins – Ärztliche und Medizinsoziologische Sicht** – Seminar mit Literaturstudium und Fallgeschichten
Fr. 24.4.98, 12.30–14
Gebäude 14.97, Raum 100
N. N.

XXV. Neurologie

472. Neurologische Klinik und Poliklinik mit Gruppenunterricht
Mo. 14–15, Mi. 11–13
Hörsaal der MNR-Klinik
Freund/Arendt/Hefter/
Seitz/Siebler/Auburger/Steinmetz/
Stoll/Witte
473. Gruppenunterricht
(im Rahmen der Hauptvorlesung)
Mi. 11–12, Fr. 14–15 (5stündig)
MNR-Klinik
Freund/Arendt/Hefter
Seitz/Siebler/Steinmetz/Stoll/
Witte /Heininger u. Ass.
474. Gruppenunterricht (im Rahmen der Hauptvorlesung)
Fr. 14–15, Neurolog. Abt., Station N-1
Marien-Hospital Düsseldorf, Rochusstraße 2
Steinke
475. Gruppenunterricht (im Rahmen der Hauptvorlesung)
Fr. 14–16
Städt. Krankenanstalten Krefeld,
Lutherplatz 40, 47805 Krefeld
Besser
476. Gruppenunterricht (im Rahmen der Hauptvorlesung)
Fr. 14.15–16.30
Alexianer-Krankenhaus Krefeld,
Oberdießemer Straße 136, 47805 Krefeld
Fasshauer
477. Gruppenunterricht (im Rahmen der Hauptvorlesung)
Mi. 11.15–12
Neurologisches Therapiezentrum,
Hohesandweg 37, 40591 Düsseldorf
Hömberg/Netz

478. Klinisch-Neurologisches Kolloquium mit Krankendemonstration Di. 13–14.30
Marienhospital Düsseldorf, Rochusstraße 2 Steinke
479. Neurochirurgisch-Neurologisch-Neuropathologisches Kolloquium Bock /Freund/
Wechsler
jeden 2. und 4. Di. im Monat 16 Uhr
am 2. Di. Hörsaal Neurochirurgie
am 4. Di. Seminarraum 5, Neurologie der MNR-Klinik
480. Kurs der allgemeinen klinischen Untersuchungen (gemeinsam mit den Medizinischen Kliniken) nach ausgehängtem Semesterplan Arendt/Hefter/Seitz/
Siebler/Steinmetz/Stoll/
Witte und Assistenten
481. Neurologische Fallbesprechung Di. 16 s.t., jeden 1. und 3. Di. im Monat Freund/Arendt/
Hefter/Seitz/Siebler/
Steinmetz/Stoll/Witte
Hörsaal 13 B der MNR-Klinik
482. Anleitung zum wissenschaftlichen Arbeiten Fr. 16–18 Freund/Arendt/
Siebler/Steinmetz/Seitz/
Stoll/Witte
Neurologie der MNR-Klinik
483. Neuromuskuläres Seminar Do. 15–17 Stoll
Neurologie der MNR-Klinik (Ambulanz)
484. Einführung in die Neuroimmunologie (6stündig, nach Vereinbarung) Stoll
485. Extrapiramidal-motorische Erkrankungen in der Praxis Do. 10–12 Hefter
Neurologische Ambulanz der MNR-Klinik
486. Klinische Neuropsychologie mit Demonstration aphasischer Sprachstörungen (Tonbandbeispiele) Fasshauer
Mo. 17–18.30 (2stündig, 14täglich)
Seminarraum Hörsaal der MNR-Klinik
487. Molekulare Neurobiologie Mo. 10–12 (14täglich) Müller
Bibliothek der Neurologie
488. Neurocytologischer Kurs ganztägig, 14tägige Blockveranst. begr. Teilnehmerzahl (nach bes. Ankündigung) Müller /Junghans/
Stichel
489. Kolloquium für Doktorand/innen sowie Diplomand/innen Mo. 9–10, 1stündig Müller
Bibliothek der Neurologie (MNR-Klinik)
490. Anleitung zu wissenschaftlichen Arbeiten Fr. 14–16 (2stündig) Müller
491. Funktionelle Bildgebung in der klin. Neurologie Termin nach Absprache (2stündig, 14täglich) Seitz
Seminarraum 5 der MNR-Klinik
492. Einführung in die EEG-Auswertung nach Vereinbarung (1stündig) Witte
493. Zerebrovaskuläres Seminar nach Vereinbarung (1stündig) Siebler/
Steinmetz
Gebäude 13.53, Ebene 01, Raum 60
494. Seminar: Diagnostische Methoden in der Neurologie Mo. 17–18 (1stündig, 14täglich) Siebler
Gebäude 13.53, Ebene 01, Raum 60
495. Einführung in die Neurogenetik (6stündig) nach Vereinbarung Auburger

496. Zerebrovaskuläre Sprechstunde
Mi. 16-17
Hörsaal 13 B der MNR-Klinik
Siebler/
Steinmetz
497. Neurophysiologischer Kurs
gantztägig, 14tägige Blockveranstaltung
für Naturwissenschaftler und Mediziner,
begr. Teilnehmerzahl (nach besonderer Ankündigung)
Bruehl/
Holthoff/Schiene/
Witte

XXVI. Psychiatrie

498. Psychiatrische Klinik
Di. 14.30-16, 16-17.45 (4stündig) Hörsaal
Psychiatrische Klinik, Bergische Landstraße 2
Gaebel/Ihl/Sprick /
Klimke/Schneider/
Tegeler
499. Einführung in die Psychiatrie
Vorlesung 2stündig, Mo. 16-18
Seminarraum: Psychiatrische Poliklinik, Bergische Landstr. 2, Haus 2
Schneider
500. Psychiatrische Poliklinik
Seminar, 2stündig, Di. 11-13
Seminarraum der Psychiatrischen Poliklinik,
Bergische Landstraße 2, Haus Direktionsgebäude
Schneider
501. Psychiatrisches Kolloquium
Seminar (2stündig), Mi. 17-18.30
Konferenzraum der Psychiatrischen Poliklinik, Bergische Landstraße 2
Direktionsgebäude
Gaebel/
Schneider
502. Forensisches Seminar II
Seminar, 2stündig, Mo. 14-16
Konferenzraum der Psychiatrischen Poliklinik,
Bergische Landstraße 2, Direktionsgebäude
Schneider /Klimke/
Lehmann
503. Methodologie und Forschungsergebnisse in der Psychiatrie
(Doktorandenkolloquium)
Seminar (2stündig), Mi. 14-16
Seminarraum der Psychiatrischen Poliklinik,
Bergische Landstraße 2, Haus 2
Schneider
504. Kurs der Allgemeinen Klinischen Untersuchung (Psychiatrie)
Praktikum, Mi. und Fr. 14-15.30
(Gruppeneinteilung, siehe Aushang)
Schneider/
Gaebel
505. Gerontologisch-gerontopsychiatrisches Seminar
Mi. 14-16 (2stündig, 14täglich)
Kretschmar/Ihl/
Haupt
506. Anleitung zum wissenschaftlichen Arbeiten
(Ort und Zeit nach Vereinbarung)
Lehmann
507. Supervision in Verhaltenstherapie
Mo. 16-18 (14täglich) und Fr. 13-15
Psychiatrische Universitätsklinik, Bergische Landstraße 2, Haus II, Raum 120
Lehmann /Strauss
508. Praxis klinisch-psychologischer Diagnostik
Mo. 16-18 (14täglich)
Psychiatrische Universitätsklinik, Bergische Landstraße 2, Haus II, Raum 120
Lehmann
509. Verhaltenstherapie-Seminar
Do. 14-16
Psychiatrische Universitätsklinik, Bergische Landstraße 2,
Direktionsgebäude, Verhaltenstherapie-Ambulanz,
Teilnahme nur nach Voranmeldung
Strauss/Lehmann /
Burtscheidt

- | | | |
|------|---|----------------|
| 510. | Fallseminar: Neuropsychologie und Neurologie
(mit Patientenvorstellung)
Mo. 16–18 (14täglich)
Psychiatrische Klinik, Haus 2, Seminarraum Station 2F
Bergische Landstraße 2 | Schuier/Müller |
| 511. | Fallseminar: Grenzgebiet Neurologie/Psychiatrie
Zeit nach Vereinbarung (14täglich)
Psychiatrische Klinik, Haus 2, Seminarraum Station 2F
Bergische Landstraße 2 | Schuier |
| 512. | Fallseminar: Bildgebung und Anatomie bei
neuropsychologischen Störungen
Termin nach Absprache (2stunden, 14täglich)
Psychiatrische Klinik, Haus 2, Seminarraum 2F
Bergische Landstraße 2 | Schuier |
| 513. | Biologische Grundlagen psychiatrischer Diagnostik und Therapie
(2stündig)
(Ort und Zeit nach Vereinbarung) | Sprick |
| 514. | Neuropsychimmunologie
(2stündig, 14täglich)
(Ort und Zeit nach Vereinbarung) | Sprick |
| 515. | Anleitung zum wissenschaftlichen Arbeiten
(Ort und Zeit nach Vereinbarung) | Sprick |
| 516. | Propädeutik der Psychiatrie unter besonderer Berücksichtigung
der klinischen Psychopathologie (auch für Psychologen)
Mi. 14–15.30, 14täglich
Hörsaal, Psychiatrische Klinik, Bergische Landstraße 2 | Bergener |
| 517. | Gerontopsychiatrie mit Krankenvorstellung
(2stündig, 14täglich)
(Ort und Zeit nach Vereinbarung) | Bergener |
| 518. | Anleitung zum wissenschaftlichen Arbeiten
(Ort und Zeit nach Vereinbarung) | Bergener |
| 519. | Psychiatrische Epileptologie
Mi. 17.30–19 (2stündig, 14täglich)
Klinik für Psychiatrie und Psychotherapie der Ev. und
Johanniter Krankenanstalten Duisburg-Nord/Oberhausen gGmbH,
Steinbrinkstraße 96a, 46145 Oberhausen | Köhler |
| 520. | Video-Seminar ausgewählter psychiatrischer Erkrankungen
Mi. 17.30–19 (2stündig, 14täglich)
Klinik für Psychiatrie und Psychotherapie der Ev. und Johanniter
Krankenanstalten Duisburg-Nord/Oberhausen gGmbH,
Steinbrinkstraße 96a, 46145 Oberhausen | Köhler |

A V T

Akademie für Verhaltenstherapie Köln
Berufsbegleitende Weiterbildung zum Psychotherapeuten
(Verhaltenstherapie) für Diplom-Psychologen
Information und Anmeldung in der Geschäftsstelle

Richmodstraße 2 · 50667 Köln-Neumarkt
Tel. 02 21 - 920 11 13 · Fax 02 21 - 920 11 11



XXVII. Psychosomatische Medizin und Psychotherapie

521. Praxis der Psychosomatischen Medizin und Psychotherapie Teil 1: Theorie
Di. 13.30–15 (2stündig)
Hörsaal 13 B Tress und
Mitarbeiter/innen
522. Praktikum der Psychosomatischen Medizin und Psychotherapie Teil 2: Praktikando
Ort und Zeit lt. Aushang Tress und
Mitarbeiter/innen
523. Kursus der allgemeinen Klinischen Untersuchungen (Psychosomatische Medizin und Psychotherapie)
(gemeinsam mit den anderen Kliniken nach
ausgehängtem Semesterplan) Tress und
Mitarbeiter/innen
524. Einführung in die psychosomatische Grundversorgung für Studierende im Praktischen Jahr, Ärztinnen und Ärzte im Praktikum und Ärztinnen und Ärzte in der Weiterbildung
Di. 18–19.30 (2stündig)
Gebäude 14.91, Bibliothek Tress/Kruse /
Wöllner
525. Wissenschaftliches Wochenende (für Doktoranden des Lehrstuhls)
Ort und Zeit lt. Aushang Tress
und Mitarbeiter/innen
526. Psychoanalyse und Kognitionspsychologie
Ort und Zeit nach Vereinbarung Tress/
Hartkamp
527. Psychotherapeutische Poliklinik
Do. 11.30–13 (2stündig)
Bergische Landstraße 2, Haus 18
Anmeldung bei Frau JacaBelino, Tel. 922-4703 Tress/Kruse /
Hartkamp
528. Anleitung zum wissenschaftlichen Arbeiten
Di. 19.45–21.15 (2stündig, 14tägig)
Bergische Landstraße 2, Haus 18 Kruse
529. Psychosomatisch-psychotherapeutisches Repetitorium für PJ-Studenten (2stündig)
nach Vorankündigung Tress/Spieler
530. Psychoanalyse und Systemtheorie, Radikaler Konstruktivismus
Do. 14.15–15.45 (2stündig)
Gebäude 14.91, Raum 06
Für Hörer aller Fakultäten Sies/Tress
531. Doktorandenkolloquium
Ort und Zeit nach Vereinbarung (2stündig) Tress/Scheibe/
Junkert-Tress
532. Angst – Theorie und Klinik
Ort und Zeit nach Vereinbarung (1stündig)
Für Hörer aller Fakultäten Tress/Scheibe
533. Psychoanalyse heute
IV. Wandlungen der Symbole in psychoanalytischen Behandlungen
Mi. 16–17.30 (2stündig)
Gebäude 14.91
Für Hörer aller Fakultäten Höffken
534. Epidemiologie psychogener Erkrankungen: empirische Untersuchungen zu Häufigkeit, Verlauf und Ursachen
Mo. 11–12 (wöchentlich)
Gebäude 14.90, Raum 004 Franz
535. Methodenkonzentriertes Forschungsseminar für Doktoranden
Do. 15–16 (14tägig)
Gebäude 14.90, Raum 004 Franz /Schmitz

- | | | |
|------|---|--------------------------|
| 536. | Patientenzentrierte Selbsterfahrung: klinisch-kasuistische Einführung in die psychodynamische Interaktionsdiagnostik
Fr. 13.30–15
Gebäude 14.90, Raum 004 | Franz |
| 537. | Grundlagen der stationären Psychotherapie
Gebäude 14.90, Raum 004
Termin nach Vereinbarung | Franz |
| 538. | Klinik, Psychodynamik und Therapie der Eßstörungen
Termin nach Vereinbarung
Gebäude 14.90, Raum 004 | Franz |
| 539. | Einübung in die vertiefte biographische Anamnese, das Erstinterview in der psychotherapeutischen Medizin
Termin nach Vereinbarung
Gebäude 14.90, Raum 004 | Franz |
| 540. | Tiefenpsychologische Traumtheorien
Termin nach Vereinbarung
Gebäude 14.90, Raum 004 | Franz |
| 541. | Qualitative Forschungsmethoden in der Psychotherapie
Do. 18–20 (14tägig)
Bergische Landstraße 2, Haus 18 | Tress/
Stratkötter |
| 542. | Doktorandenkolloquium
nach Vereinbarung | Tress/Stratkötter |
| 543. | Patientenzentrierte Selbsterfahrung mit Studenten der Medizin
Zeit und Ort nach Vereinbarung (2stündig)
Anmeldung erforderlich, F. 81-18338 | Alberti |
| 544. | Doktorandenkolloquium
Zeit und Ort nach Vereinbarung (2stündig)
Gebäude 14.91 | Alberti |
| 545. | Krankheitsbewältigung bei chronischen Erkrankungen
Zeit und Ort nach Vereinbarung (2stündig) | Alberti/Kruse |
| 546. | Psychosoziale Aspekte bei Patienten mit Neurodermitis
Zeit und Ort nach Vereinbarung (2stündig) | Alberti/
Halbach |
| 547. | Methoden zur Evaluation der psychosomatischen Grundversorgung
Mi. 15–16.30
Gebäude 14.91 | Alberti/
Kruse /Tress |
| 548. | Psychosoziale Aspekte bei Patienten mit Typ II Diabetes
Zeit und Ort nach Vereinbarung (2stündig) | Alberti/
Halbach |
| 549. | Klinische Fragestellungen der psychosomatischen Dermatologie
Ort und Zeit nach Vereinbarung (2stündig) | Reister |
| 550. | Anleitung zum wissenschaftlichen Arbeiten
Ort und Zeit nach Vereinbarung (2stündig) | Reister |
| 551. | Die jüdischen Wurzeln der Psychoanalyse
Di. 9.15–10.45 (2stündig)
Gebäude 14.91, Bibliothek
Für Hörer aller Fakultäten | Reister/
Hoffmann |
| 552. | Konzepte und Forschung in der stationären Psychotherapie
Do. 9.30–11 (2stündig) | Wöller/Hartkamp |
| 553. | Doktorandenkolloquium
Ort und Zeit nach Vereinbarung (2stündig) | Wöller |

554. Neuere Entwicklungen in der Psychoanalyse
Di. 9–10.30
Gebäude 14.90
Für Hörer aller Fakultäten
Hartkamp/
Reister

Lehrveranstaltungen für Hörerinnen und Hörer aller Fakultäten

555. Psychoanalyse, Systemtheorie, Radikaler Konstruktivismus
Do. 14.15–15.45 (2stündig)
Gebäude 14.91, Raum 06
Sies/Tress
556. Angst – Theorie und Klinik
Ort und Zeit nach Vereinbarung (1stündig)
Tress/Scheibe
557. Psychoanalyse heute
IV. Wandlungen der Symbole in psychoanalytischen Behandlungen
Mi. 16–17.30 (2stündig)
Gebäude 14.91
Höffken
558. Neuere Entwicklungen in der Psychoanalyse
Di. 9–10.30
Gebäude 14.90
Hartkamp/Reister
559. Die jüdischen Wurzeln der Psychoanalyse
Di. 9.15–10.45 (2stündig)
Gebäude 14.91, Bibliothek
Für Hörer aller Fakultäten
Reister/Hoffmann

XXIX. Chirurgie

560. Klinik der Chirurgie
(Einführung zum Praktikum der Chirurgie)
Mo.–Fr. 8–9 (5stündig)
Großer Hörsaal Chirurgische Klinik
Bock /Gams/Röher/
Sandmann/Schulte /Tarnow/
Willberg/Willnow
561. Praktikum der Chirurgie
Do. 16–17.30 (2stündig)
Stationen der Chirurgischen Klinik,
Neurochirurgischen Klinik und
Klinik für Kiefer- und Plastische Gesichtschirurgie
Evangelisches Krankenhaus Düsseldorf
N. N. 17–18.30
Diakoniewerk Düsseldorf-Kaiserswerth
(G. Prof. Dr. Olbrisch)
St.-Vinzenz-Krankenhaus Düsseldorf (Dr. med. Mehrain)
Professoren, Dozenten,
wissenschaftliche Mitarbeiter
562. Kursus der allgemeinen klinischen Untersuchungen
(operatives Stoffgebiet)
(gemeinsam mit den übrigen operativen Kliniken)
nach ausgehängtem Semesterplan
Professoren und
Dozenten
der zugehörigen Kliniken
563. Differentialdiagnose chirurgischer Erkrankungen
Mo. 17.15 (1stündig)
OP-Kursraum Chirurgische Klinik
Professoren und
Dozenten
der Chirurgischen Klinik
564. Chirurgische Poliklinik für Mediziner/innen
und Zahnmedizin
Di. 10–11, Do. 11–13 (3stündig)
Großer Hörsaal der Chirurgischen Klinik
Verreet/
Schütter/Molzahn/
Stöltzing/Palomba
565. Praktischer Operationskurs
täglich 9–11
Operationssaal
Gams/Röher/Sandmann/
Schulte
566. Allgemeine Chirurgie für Zahnmediziner/innen (Vortrag)
Di. 10–12 (2stündig)
Kleiner Hörsaal Chirurgische Klinik
Simon /Heise

567. Kardiologisch-herzchirurgisches Kolloquium
Di. 17–18.30 (2stündig)
Demonstrationsraum, Klinik für Kardiologie
Gams/Strauer/Schulte /
Leschke
568. Aktuelle Kinderchirurgie
Mi. 13–14 (1stündig)
Kleiner Hörsaal der Chirurgischen Klinik
Willnow
569. Angiologisch-Neurologische Visite
Di. 15–16
MNR-Klinik, Neuro-Radiologie, Seminarraum 5
Sandmann/Kniemeyer/
Grabitz /Jaeschock/
Aulich/Hennerici
570. Angiologische Sprechstunde
Di. 9–13
Chirurgische Klinik, Gefäßambulanz
Sandmann/Grabitz /
Kniemeyer
571. Seminar über spezielle Chirurgie
(3. Klinischer Studienabschnitt)
Di., Do. 14–15.30 (2stündig)
Kleiner Hörsaal, Chirurgische Klinik
Professoren und
wissenschaftliche Mitarbeiter
der Chirurgischen Klinik
572. Praktische Übungen in der Endoskopie
Mo. 9–12, Do. 9–12
Endoskopieraum, Ambulanz Chirurgische Klinik
Verreet und
wissenschaftliche Mitarbeiter
573. Hand-, Plastische und Wiederherstellungschirurgie
Mo. 11–12 (1stündig)
Kleiner Hörsaal der Chirurgischen Klinik
Münchhoff-Breit
574. Frakturen und Luxationen
Mo. 14–15 (1stündig)
Kleiner Hörsaal Chirurgische Klinik
KatoH/Stöltzing/
Schütter/Varney
und wissenschaftliche Mitarbeiter
575. Nephrologisch-chirurgische und
Nierentransplantationsvisite
Di. 16–17 (1stündig)
MNR-Klinik, Seminarraum, Station ME 05
Grabensee/Grabitz /
Mödder/Sandmann/
Kniemeyer/Jaeschock
576. Sportmedizin
Do. 19.30–21 (14täglich)
Kleiner Hörsaal Chirurgische Klinik
Jaeschock/Palomba/
Rumpf
577. Einführung in die Chirurgische Onkologie einschließlich
Nachsorge und Dokumentation
Di. 14–15 (1stündig)
Kleiner Hörsaal Chirurgische Klinik
Nier/Schulte /
Kantartzi/Mitarbeiter
578. Angiologisches und gefäßchirurgisches Seminar
1 Woche pro Semester nach Vereinbarung
Angiologische und Gefäßchirurgische Abteilung der
Chirurgischen Klinik Dr. Guth
Jürgensallee 44, 22609 Hamburg
Loose
579. Chirurgische klinische Visite
Do. 17–19 (2stündig)
Ev. Krankenhaus Düsseldorf, Kirchfeldstraße 40
Steegmüller
und Mitarbeiter
580. Verbandskurs
Do. 18–19.30 (2stündig) (14täglich)
Kleiner Hörsaal Chirurgische Klinik
v. Elmendorff/
Jaeschock
581. Chirurgische klinische Visite
Di. 14.30–15.30 (1stündig)
Ev. Krankenhaus Bethesda, Heerstraße 219, 47053 Duisburg
Stremmel
und Mitarbeiter
582. Chirurgischer Seminarunterricht mit klinischer Visite
Mi. 14.30–15.30 (1stündig)
Ev. Krankenhaus Bethesda, 47053 Duisburg, Heerstraße 219
Stremmel
und Mitarbeiter

583. Allgemeinchirurgisches Kolloquium
Mo. 8-9.30 (2stündig)
Chirurgische Klinik – Klinikum Duisburg Kivelitz
584. Praktikum der Stomatherapie
Vortrag und Übung (Blockveranstaltung)
Zeit und Ort nach Vereinbarung Kivelitz
585. Repetitorium der Allgemeinen und Speziellen Chirurgie
für Examenssemester
Mi. 16-17.30 (2stündig) Konrad/Klein /
v. d. Horst
Großer Hörsaal Chirurgische Klinik
586. Chirurgie, Unfallchirurgie, D-Arzt-Verfahren,
ambulantes Operieren in der Praxis Sailer
20 Stunden im Block
587. Erste Hilfe und Wiederbelebung für Vorkliniker/innen
Di. 16.15-17.30 Moschinski/
Siepmann/Rötzscher
Großer Hörsaal, Physiologie, Hörsaal 2A
588. Klinische Visite Ulrich /Schmitz
Fr. 15-16 (1stündig)
Krankenhaus Gerresheim
589. Kolloquium für Doktorandinnen und Doktoranden mit
Zellkulturuntersuchungen Goretzki
der Klinik für Allgem. Unfallchirurgie
(2stündig, 14täglich)
nach Vereinbarung
590. Seminar Expertensysteme Ohmann
Mi. 15-17 (14täglich)
Theoretische Chirurgie (CA 08), Zi. 824
591. Möglichkeiten und Grenzen der chirurgischen Therapie
angeborener und erworbener Herzerkrankungen Krian
Mi. 16-17 (1stündig)
Herzzentrum Kaiser-Wilhelm-Krankenhaus
47137 Duisburg, Gerrickstraße 21
592. Risiken bei chirurgischen Eingriffen und Behandlung
postoperativer Komplikationen v. d. Horst /
Kaschner/Schütter
Mi. 18-19 (1stündig)
Großer Hörsaal der Chirurgischen Klinik
593. Interdisziplinäres Kolloquium Professoren und Dozenten
Do. 15-16 (1stündig) der zugehörigen Kliniken
Ev. Krankenhaus Bethesda, 47053 Duisburg, Heerstraße 219
594. Lehrgespräche Chirurgie Castrup/Schoppe/
(3. klin. Studienabschnitt) Graf/Freundl/Lützenert
Krankenhaus Benrath, nach Vereinbarung Roesgen
595. Forschungskolloquium der Klinik für Allgemeine und Unfallchirurgie Ohmann
Mo. 17.15-18 (14täglich) und wissenschaftliche
Großer Hörsaal, Chirurgie Mitarbeiter
596. Gefäßchirurgisches Kolloquium mit Patientendemonstration Mulch
nach Vereinbarung (2stündig, 14täglich)
Städt. Krankenanstalten Düsseldorf-Gerresheim, Gefäßchirurgie
(Tel.: 2800325)
597. Chirurgische und Unfallchirurgische klinische Visite Kaschner/Seyrich
Mi. 15-16.30 (2stündig)
Hospital zum Hl. Geist, 47906 Kempen, Von-Broichhausen-Allee 1
598. Klinisches Praktikum der Herzchirurgie Ostermeyer
Termin zu vereinbaren (6stündig) und Oberärzte
AK St. Georg, Hamburg

- | | | |
|------|--|--|
| 599. | Chirurgische klinische Visite mit Kolloquium
Mo. 16–17
Chirurgie – St.-Josef-Krankenhaus
Robert-Koch-Str. 16, 42781 Haan | Rumpf
und Mitarbeiter |
| 600. | Grundlagen der Transplantationschirurgie
Di. 16–17 (1stündig)
Großer Hörsaal | Klein |
| 601. | Grundlagen extrakorporaler Zirkulationsverfahren
Mo. 17–18 (1stündig) | Klein |
| 602. | Seminar „Tumor-Forschung“
Di. 18–19.30 (2stündig)
Kleiner Hörsaal Chirurgische Klinik | Böcking/Röher/
Gabbert/Ackermann /
Schneider /Goretzki |
| 603. | Statistische Verfahren für Chirurgen
Do. 11–13 (2stündig)
Bibliothek der Klinik für Thorax- und Kardiovaskularchirurgie | Godehardt |
| 604. | Einführung in die Benutzung von Statistikprogrammen
(für Mitarbeiter und Doktoranden der Klinik für Thorax- und
Kardiovaskularchirurgie)
(6stündige Blockkurse)
Termine nach gesondertem Aushang
Rechnerraum der Klinik für Thorax- und Kardiovaskularchirurgie | Godehardt/
Kunert |
| 605. | Chirurgisch-onkologisches Kolloquium
Fr. 16–17 (14täglich)
Kleiner Hörsaal der Chirurgischen Klinik | Röher/Verreet/
Goretzki |
| 606. | Seminar über ausgewählte Kapitel der Allgemein-, Thorax- und
gastroenterologischen Chirurgie
4wöchentlich, Fr. 13–15, ganzjährig
3. klinischer Studienabschnitt
Studiengebäude der Städtischen Krankenanstalten Krefeld,
Lutherplatz 40, 47805 Krefeld | Daniels |
| 607. | Kolloquium Theoretische Chirurgie
Mo. 16.30–17.15
Theoretische Chirurgie (CA 08), Zimmer 824 | Ohmann |
| 608. | Kolloquium für Doktorandinnen und Doktoranden der Klinik für
Allgemeine und Unfallchirurgie
Do. 16–17.15
Theoretische Chirurgie (CA 08), Zimmer 824 | Ohmann |
| 609. | Einführung in das Programm „Mathematica“
Fr. 11–13 (2stündig)
Termine nach gesondertem Aushang
Bibliothek der Klinik für Thorax- und Kardiovaskularchirurgie | Godehardt |
| 610. | Klinik und Therapie venöser Erkrankungen
Do. 16–18 (14täglich)
Lehrraum des Ev. Krankenhauses Herne | Jaeschock |
| 611. | Angiologisch-Gefäßchirurgische Visite
Do. 13–14 (2stündig, 14täglich)
Augusta-Krankenhaus, Amalienstraße 9, 40472 Düsseldorf
Abteilung für Chirurgie und Gefäßchirurgie | Kolvenbach |
| 612. | Differentialdiagnose gefäßchirurgischer Erkrankungen
Mi. 15–17
Kleiner Hörsaal, Chirurgische Klinik | Kolvenbach |
| 613. | Kolloquium Biometrie in der Chirurgie
(für Doktoranden)
Mi. 10–12 (2stündig, 14täglich)
Bibliothek der Klinik für Thorax- und Kardiovaskularchirurgie | Godehardt |

- | | | |
|------|---|-------------------------|
| 614. | Einführung in die Benutzung von Tabellenkalkulations- und Grafikprogrammen (für Mitarbeiter und Doktoranden der Klinik für Thorax- und Kardiovaskularchirurgie) (6stündige Blockkurse)
Termine nach gesondertem Aushang
Bibliothek der Klinik für Thorax- und Kardiovaskularchirurgie | Godehardt/
Kunert |
| 616. | Einführung in die Benutzung von Datenbankprogrammen (für Mitarbeiter und Doktoranden der Klinik für Thorax- und Kardiovaskularchirurgie) (6stündige Blockkurse)
Termine nach gesondertem Aushang
Bibliothek der Klinik für Thorax- und Kardiovaskularchirurgie | Godehardt/
Kunert |
| 617. | Anleitung zum wissenschaftlichen Arbeiten (nach Vereinbarung) | Godehardt |
| 618. | Rekonstruktive Verfahren in der Plastischen Chirurgie
Mi. 15–16 (1stündig)
Großer Hörsaal der Chirurgischen Klinik | Ingianni/
Olbrisch |
| 619. | Nichtinvasive angiologische Diagnostik
Mo. 10–12 (2stündig)
Gefäßambulanz des St. Franziskus-Hospital
Hohenzollernring 72, 48145 Münster | Torsello |
| 620. | Phlebologische Visite mit Patientendemonstration
Mi. 10–12 (2stündig)
Gefäßambulanz des St. Franziskus-Hospital,
Hohenzollernring 72, 48145 Münster | Torsello |
| 621. | Notfälle in der Herz- und Thoraxchirurgie
Mo. 13–14
Chirurgische Klinik, Kleiner Hörsaal | Minale/
Schulte |
| 622. | Diagnostik und Therapie der Abdominalverletzungen
Mi. 13–14
Chirurgische Klinik, Städt. Krankenhaus Gütersloh | Varney |
| 623. | Doktorandenseminar Polytrauma (3stündig) nach Vereinbarung
Chirurgische Klinik, Städt. Krankenhaus Gütersloh | Varney |
| 624. | Herzchirurgische Demonstration nach telefonischer Absprache (Sekretariat 0 21 51 / 32 13 01)
Klinik für Herz- und Thoraxchirurgie des Klinikums Krefeld | Greve |
| 625. | Anleitung zu wissenschaftlichen Arbeiten nach telefonischer Absprache (Sekretariat 0 21 51 / 32 13 01)
Klinik für Herz- und Thoraxchirurgie des Klinikums Krefeld | Greve |
| 626. | Problemfälle in der Visceralchirurgie
Di. 16.30–17.30 wöchentlich
Krankenhaus Gerresheim | Prof. Ulrich / |
| 627. | Allgemeine und spezielle Thoraxchirurgie
Di. 17.30–18.30 (14täglich)
Krankenhaus Gerresheim, Seminarraum | M. Frenken |
| 628. | Ausgewählte Kapitel der Unfallchirurgie
Mi. 15.30–16.30
Krankenhaus Gerresheim | Schmitz /
Sombrowski |
| 629. | Chirurgische Fallbesprechung (3. klin. Studienabschnitt) | Coburg/
Carus |

- Mo. 12–13, Lukaskrankenhaus Neuss
630. Extrakorporale Zirkulation, mechanische Assistenzsysteme und Kunstherz (n. V.) 2stündig
OP-Kursraum, Chirurg. Klinik Feindt
631. Grundlagen der Herztransplantation (2stündig) nach Vereinbarung
OP-Kursraum, Chirurg. Klinik Feindt/Gams/
Petzold
632. Viszeralchirurgie – Systematik und Fallbeispiele
Vorlesung, Mo. 17 (1stündig)
HS Studiengebäude Klinikum Krefeld Verreet/Schmidt/
Grimm/Müller
633. Doktorandenseminar: Allgemeine und Viszeralchirurgie (2stündig) nach Vereinbarung
(Tel. 021 51 / 32 26 69) Sekr. Ltd. OA Schmidt
Klinikum für Allgemeine und Viszeralchirurgie
Klinikum Krefeld Verreet/
Schmidt/Müller
634. Chirurgisches Kolloquium zum 3. Staatsexamen
Fr. 15.00 (2stündig) Verreet/Meißner
635. Visceralchirurgisch-Gastroenterologische Konferenz (2stündig, zweiwöchentlich), Do. n. V.
(Tel. 021 51 / 32 26 69, Sekr. Ltd. OA Schmidt)
Konferenzraum Chirurgie Schmidt/Verreet/
Becker

XXX. Transfusionsmedizin, Hämostaseologie

636. Grundlagen der Transfusionsmedizin Do. 14–15
Großer Hörsaal der Chirurgischen Klinik Scharf /Kuntz/Giers
- 636a. Immunhämatologie Do. 17–18
Kleiner Hörsaal der Chirurgischen Klinik Scharf /Kuntz/
Trobisch/Giers
637. Pathophysiologie und Pathobiochemie des Hämostasesystems Mo. und Do. 10–11
Hörsaal 13 B (im Rahmen der Ringvorlesung) Scharf /
Wehmeier
638. Diagnostik und Therapie hämorrhag. und thrombophiler Diathesen Mo. 13–14
Kleiner Hörsaal der Chirurgischen Klinik Scharf
639. Einführung in die Transplantationsimmunologie (2stündig) nach Vereinbarung Scharf /Kuntz/
Giers
640. Vorlesung Klinische Chemie Mo., Di., Mi., Fr. 8–9
Hörsaal 13A, MNR-Klinik Reinauer /Scharf /
und Mitarbeiter
641. Kurs der Klinischen Chemie und Hämatologie einschl. Blutgruppenserologie und Gerinnungsphysiologie Di. 14.15–17.15; Mi., Do. bzw. Fr. 13–16
Kurslabor MNR-Klinik, Gebäude 13.53, Ebene 01, Raum 140 Reinauer /Scharf
und Mitarbeiter
642. Seminar über Transfusionsmedizin und Hämostaseologie für Studenten im 3. Klinischen Studienabschnitt Di. und Do. 14–15.30, Chirurgische Klinik, OP-Kursraum Scharf /Kuntz/
Giers
643. Transfusionsmedizinisches Praktikum für Studenten im 3. Klinischen Studienabschnitt Mo. und Fr. 12–13, Transfusionszentrale Scharf
und Mitarbeiter

644. Experimentelle Hämostaseologie und Vaskularbiologie Scharf
Do. 17–18.30, 14tägig, Bibliothek des Instituts
645. HLA-System und Krankheitsassoziation Kuntz/Giers
(1stündig) nach Vereinbarung
646. Kolloquium über aktuelle Fragen der Transfusionsmedizin, Scharf /Kuntz
Hämotherapie, Hämostaseologie und Transplantationsimmunologie
Mi. 12–14,
Bibliothek des Instituts
647. Immunologisches Seminar Esser /Gleichmann /Heinz /
Fr. 17–19 Stoldt/Schwochau/
Hörsaal 6B Voehr
648. Immunologisches Praktikum Hadding/Fischer /Stoldt/
(4stündig) Schwochau/Voehr
Als Block in der vorlesungsfreien Zeit vor dem WS 1996/97
649. Großpraktikum mit immunologischem Themenschwerpunkt Gleichmann /
Zeit und Ort nach Vereinbarung Stoldt/Schwochau
650. Kolloquium für Doktoranden und Diplomanden Scharf /
(14tägig) nach Vereinbarung Schwochau
651. Kolloquium für Doktoranden und Diplomanden Scharf
(14tägig) nach Vereinbarung

XXXI. Anästhesiologie, Intensivmedizin, Notfallmedizin, Schmerztherapie

652. Grundlagen der Anästhesiologie und Intensivmedizin Tarnow und Wiss.
im Rahmen der Vorlesung Mitarbeiter des Zentrums
„Klinik der Chirurgie“ für Anästhesiologie
653. Praktikum der operativen Intensivmedizin Buhl/Kindgen-Milles/
im Rahmen des Praktikums der Chirurgie Hartmann/Lipfert/Müller
Do. 16–17.30 (2stündig)
654. Akute Notfälle und erste ärztliche Hilfe Tarnow/Arndt/Cüppers /
a) Vorlesung (3stündig) Flesche/Fournell/Freye/
Mo. 14.30–16 Hopf /Kelm/Klement/
Do. 15.15–16 Königshausen /Lipfert/Loer/
b) Praktische Übungen in Gruppen Moschinski/Müller /Neruda/
Mo. 16–18 Raunest/Schirmer /
Do. 16–18 Schlack/Stannigel/Steinmetz/
Umraum Großer Hörsaal Chirurgische Klinik Stühmeier/Winter /Zucker
655. Kolloquium und Prakt. Übungen Akute Notfälle Flesche/Klement/
und erste ärztliche Hilfe Neruda
ab 2. klin. Semester nach Vortestat
Vorbereitung auf das 1. ärztliche Staatsexamen
(2stündig) nach Vereinbarung
657. Praktikum der Notfallmedizin Albers/Althaus/Arendt/
a) Vorlesung (3stündig) Bier/Feldkamp/Flesche/
Mo. 13–14 Hollenbeck/Irsfeld/Kiwit/
Do. 13–15 Knuth/Leschke/Meyer /Muth/
Großer Hörsaal Chirurgische Klinik Petzold/Raunest/Schlack/
b) Praktische Übungen in Gruppen Simon /Stannigel/Vester
Ort und Zeit werden am 1. Vorlesungstag bekanntgegeben
658. Düsseldorfer Anästhesiekolloquien Wiss. Mitarbeiter des
Mo. 17–18 und Mi. 7–8 Zentrums für Anästhesiologie
Kleiner Hörsaal Chirurgische Klinik und Gastreferenten

659. Anästhesiologisches Kolloquium für Internatsstudierende
Mo. und Do. 14–15.30
Hartung und
Ärzte des Zentrums
für Anästhesiologie
660. Praktikum der Anästhesiologie und Intensivmedizin
nach Vereinbarung (ab 2. Klin. Semester)
(1 Vormittag wöchentlich)
Tarnow/Flesche/Fournell/
Hartmann/Holthusen/Irsfeld/
Kindgen-Milles/Klement/Lipfert/
Loer/Mainzer/Müller/Neruda/Scheeren/
Schlack/Stühmeier/Zucker
661. Interdisziplinäre Ringvorlesung
Pathophysiologie und Therapie
chronischer Schmerzzustände
Mo. 17–18 (monatlich)
Tarnow/Dinter/Fritsche
Frettlöh/Heusgen/
Janßen/Muth/Raab
Kleiner Hörsaal Chirurgische Klinik
662. Erste Hilfe und Wiederbelebung für Vorkliniker/innen
Mo. 15–16.30
Flesche/Moschinski/
Siepmann
Institutsgruppe II
Großer Hörsaal Physiologie
663. Anleitung zum wissenschaftlichen Arbeiten
nach Vereinbarung
Tarnow/Arndt/Fournell/
Holthusen/Klement/Lipfert/
Müller/Purschke/Siepmann/Schlack/
Strasser/Stühmeier
Kindgen-Milles/Müller
664. Probleme und therapeutische Konzepte
der operativen Intensivmedizin
Seminar mit Unterricht am Krankenbett
Mi. 14.30–16, Station C103
Termine nach Vereinbarung (81-18102)
665. Verfahren zur Anlage zentralvenöser Katheter
(Einzelunterricht)
Klement/Lipfert/Loer
Mo., Do., Fr. 7.15–10, Chirurgie OP-Trakt,
Nur nach Vereinbarung (81-18102)
666. Nervenblockade zur Ausschaltung des Operationsschmerzes
und zur Schmerztherapie
Siepmann/
Strasser
Mi. 14.15
667. Intensivmedizinisches Kolloquium mit Patientenvorstellung
14tägig (2stündig), nach Vereinbarung
Strasser
Alfried-Krupp-Krankenhaus, Essen
668. Opiate und Opiatantagonisten unter besonderer
Berücksichtigung in der Anästhesie
Freye
Mi. 14–16
Kleiner Hörsaal Chirurgische Klinik

XXXII. Urologie

669. Allgemeine und spezielle Urologie
(Hauptvorlesung) Fr. 10–11
Ackermann/Ebert/
Schmitz-Dräger/Schulz/
Vögeli
Gr. Hörsaal, Frauenklinik
670. Praktikum der Urologie
Fr. 11–12
Ackermann/
wiss. Mitarbeiter
Gr. Hörsaal Frauenklinik
671. Urologische Operationen
Di., Mi., Do. 9–11
Ackermann
Operationssaal der Urologischen Klinik
672. Kolloquium: Tumorkazine und Genterapie
jeden 1. Mittwoch im Monat 17–18 Uhr
Ackermann u. Mitarbeiter
Wernet und Mitarbeiter
Seminarraum Urologische Klinik
673. Anleitung zum wissenschaftlichen Arbeiten
2stündig, nach Vereinbarung
Schmitz-Dräger

- | | | |
|------|--|-----------------------------|
| 674. | Vom Symptom zur Diagnose
Mo. 16–18
2stündig, 14täglich, oder nach Vereinbarung | Ebert |
| 675. | Moderne Therapieverfahren bei der benignen Prostatahyperplasie
Fr. 15–16 (2stündig)
Urologische Klinik, Seminarraum | Ebert |
| 676. | Bildgebende Diagnostik in der Urologie
(1stündig) nach Vereinbarung
Urologische Klinik, Seminarraum | Ebert |
| 677. | Wissenschaftliches Seminar
Mo. 18–20, 2stündig, 14täglich
Seminarraum, Urologische Klinik | Ebert/
Schmitz-Dräger |
| 678. | Diagnostik und Therapie urogenitaler Tumoren
Mo. 18.30–20
Urologische Klinik | Ebert/
Schmitz-Dräger |
| 679. | Klinische Visite für Examenssemester
Sa. 9 (1stündig) | Ebert/
Schmitz-Dräger |
| 680. | Organübergreifende Operationen im kleinen Becken
14täglich (1stündig) nach Vereinbarung
Gynäkologischer OP | Ebert/Goretzki/
Schnürch |
| 681. | Endourologie
(1stündig) nach Vereinbarung | Vögeli |
| 682. | Urolithiasis: Behandlung und Diagnostik
(1stündig) nach Vereinbarung | Vögeli |
| 683. | Pädiatrische Urologie: Falldemonstrationen
(1stündig) wöchentlich, nach Vereinbarung | Vögeli/
Schmitz-Dräger |
| 684. | Anleitung zum selbständigen wissenschaftlichen Arbeiten
in der Molekularen Onkologie
ganztägig, nach Vereinbarung | Schulz |
| 685. | Bildgebende Diagnostik in der Urologie
Mi. 15, (1stündig)
Urologische Klinik
Knappschafts-Krankenhaus Bergmannsheil, 45894 Gelsenkirchen | Miller |
| 686. | Klinische Visite für Examenssemester
Sa. 9 (1stündig)
Urologische Klinik
Knappschafts-Krankenhaus Bergmannsheil, 45894 Gelsenkirchen | Miller |
| 687. | Urologische Tumoren: Grundlagen, Diagnostik und
Therapie, Klinische Visite, Seminar und Diskussion
(4stündig) täglich vom 1.–5.6.1998
Urologische Klinik (telef. Voranmeldung unter 18110 erforderlich) | Strohmeyer |
| 688. | Anleitung zum wissenschaftlichen Arbeiten
(2stündig, nach telefonischer Vereinbarung) | Strohmeyer |
| 689. | Moderne Verfahren der Prostatabehandlung
klinisch-praktische Erfahrungen
(1 Woche, ganztägig, nach Vereinbarung)
St. Josef-Krankenhaus, Moers, Urologische Abteilung | Heinert |
| 690. | Kurs in Assistenz bei urologischen Operationen
und Teilnahme an der klinischen Visite
(14täglich, nach Vereinbarung)
St. Josef-Krankenhaus, Moers, Urologische Abteilung | Heinert |
| 691. | Kinderurologie
Fr. 16 c.t. (2stündig), nach Vereinbarung | Peter |

- | | | |
|------|--|-------------------------------|
| 692. | Urologie in der Praxis
Mi. 17–19 (in der Praxis) | Maar |
| 693. | Urologische Erkrankungen des Kindesalters
Do. 14–16 (14tägig oder nach Vereinbarung)
Städt. Kliniken Neuss | Boeminghaus |
| 694. | Urologisches Praktikum
(2stündig, nach Vereinbarung)
Urologische Klinik | Boeminghaus/
Böcker/Wagner |
| 695. | Sonographie in der Urologie
Praktische Übungen
(wöchentlich, nach Vereinbarung) Begrenzte Teilnehmerzahl | Boeminghaus/Witt/
König |
| 696. | Urologische Onkologie
(2stündig, 14tägig, nach Vereinbarung)
Urologische Klinik | Böcker/Wagner |
| 697. | Urologie im Röntgen- und Ultraschallbild
Sa. 9–11 (2stündig) nach Vereinbarung
Urologische Klinik, Prosperhospital, Mühlenstraße 27,
45659 Recklinghausen | Meridies |
| 698. | Urologische Falldemonstrationen in Praxis und Tagesklinik
Mi. 10–12 (2stündig, 14tägig oder nach Vereinbarung)
Allee-Center Remscheid, Theodor-Heuss-Platz 8 | Asbach |

XXXIII. Neurochirurgie

- | | | |
|------|--|---|
| 699. | Klinik der Chirurgie
Mo.–Fr. 8–9 | Bock /weiterhin
Chirurgen |
| 700. | Praktikum der Chirurgie
(gemeinsam mit Chirurgischer Klinik nach
entsprechender Gruppeneinteilung) | Professoren und Mitarbeiter
der Chirurgischen und
Neurochirurgischen Klinik |
| 701. | Spezielle Neurochirurgie
Di. 17–18 (nach Vereinbarung) | Bock |
| 702. | Neurochirurgisch-Neurologisch-Neuropathologisches
Kolloquium
jeden 4. Dienstag im Monat | Bock /Freund/
Wechsler |
| 703. | Neurochirurgisch-Neuropathologische Demonstration
Di. 15–16
in der Neuropathologie | Bock /Wechsler und
Mitarbeiter |
| 704. | Hirn- und Rückenmarkverletzungen
(nach Vereinbarung)
Neurochirurgische Klinik | Bock |
| 705. | Klinische Visite
Di. 17–18
Neurochirurgische Klinik | Bock /
Kiwit/Weber |
| 706. | Arbeiten im EDV-Labor
(nach Vereinbarung)
EDV-Labor der Neurochirurgischen Klinik | Bock /
Krämer |
| 707. | Mikrochirurgisches Praktikum im Zentralen Tierlabor
(2stündig, 14tägig) | Bock /Fritzemeier/
Sager |
| 708. | Demonstration neurochirurgischer Operationen
(nach Vereinbarung)
OP Neurochirurgie | Bock |
| 709. | Neurochirurgische Intensivmedizin
(nach Vereinbarung)
Neurochirurgische Intensivstation | Wöbker |

- | | | |
|------|---|---|
| 710. | Anleitung zum wissenschaftlichen Arbeiten
Mi. 15–16 (1stündig)
nach Vereinbarung | Bock |
| 711. | Klinische Neurotraumatologie mit Krankendemonstration
Di. 12.30–14.30 (nach Vereinbarung)
Neurochirurgische Klinik | Ludwig /
Wöbker |
| 712. | Klinisch-neuroonkologische Visite
Di. 19–20 (1stündig)
Neurochirurgische Klinik | Kiwit/
Bock |
| 713. | Doktorandinnen- und Doktorandenseminar: Ausgewählte
Probleme der experimentellen Neuroonkologie
Di. 17–19 (2stündig)
Zellbiologisches Labor der Neurochirurgischen Klinik | Kiwit |
| 714. | Einführung in die operative Neurochirurgie für Examenssemester,
PJler, AiPler der Klinik
Di. 20–21 (1stündig)
Seminarraum bzw. Hörsaal der Neurochirurgischen Klinik | Kiwit |
| 715. | Neurochirurgische Schmerztherapie
2stündig (nach Vereinbarung) | Kiwit |
| 716. | Einführung in die Mikroanatomie der basalen Cisternen,
der mikrochirurgischen Zugänge zur Schädelbasis sowie
der endoskopischen Anatomie der Hirnventrikel
Praktikum für Examenssemester, PJler und AiPler
Institut für Neuroanatomie
Praktikum 4stündig (nach Vereinbarung) | Kiwit/Zilles/
Hartwig /HG |
| 717. | Praktikum der Notfallmedizin
Vorlesung (3stündig)
Mo. 13–14, Do. 13–15 | interdisziplinäres
Praktikum mit Vorlesung |
| 718. | Laserassistierte Mikrooperationen in der Neurochirurgie
(nach Vereinbarung – Städt. Krankenanstalten Krefeld) | Ulrich |

XXXIV. Orthopädie

- | | | |
|------|---|--|
| 719. | Praktikum und Vorlesung Orthopädie
Mi. 14–16 (2stündig)
Hörsaal 13 A MNR-Klinik | Schulitz/Merk/
Hille/Jantea/
Schneider |
| 720. | Kursus der allg. klinischen Untersuchung
(operatives Stoffgebiet)
nach ausgehängtem Semesterplan | Schulitz/Merk/Jantea/
Granrath/Pössel/Baltzer/
Schneider/Dann/Demmer/
Grodzki/Hillekamp/Krämer/Koch |
| 721. | Spezielle Kapitel aus der Orthopädie
Di. 17–19 (2stündig) | Schulitz |
| 722. | Diagnostik und Klinik der Gelenkerkrankungen
Do. 13–15 (2stündig, 14täglich)
oder nach Vereinbarung
Orthopädische Klinik | Klein |
| 723. | Klinische Visite zur Rheuma-Orthopädie
Seminarraum Orthopädie
Mi. 14.30–15.30 (14täglich) | Jantea/Dann |
| 724. | Technische Orthopädie und orthopädische Technik
Mi. 16–18 (2stündig) Ambulanz Orthopädie | Frhr. v.
Andrian Werburg |
| 725. | Schmerztherapie bei Erkrankungen des Bewegungsapparates
Fr. 18–20 (14täglich)
Seminarraum Orthopädie | Wehling |

726. Bildgebende Verfahren in der Orthopädie
Fr. 14–15 (14täglich)
Seminarraum Orthopädie
Schneider
Krämer/Merk
727. Doktorandenseminar: Zytokinmeßtechniken in
Zellkulturen an Fibroblasten und Chondrozyten
(Praktische Übungen)
Seminarraum Orthopädie
Termine nach Vereinbarung
Wehling
728. Tumore des Bewegungsapparates
Diagnostik und Therapie
Seminarraum Orthopädie
Di. 14–15.30 (2stündig, 14täglich)
Merk/Koch /Jantea
729. Krankheitsbilder der Oberen Extremität
Patientenvorstellungen
Ambulanzräume der Klinik
Di. 10–14 (4stündig, wöchentlich)
Jantea/Baltzer/
Grodzki
730. Vorlesung und Kurs zur Chirotherapie – Manuelle Medizin
Seminarraum Orthopädie
Di. 16.30 (1stündig, 14täglich)
Jantea
731. Krankheitsbilder der Wirbelsäule und operatives Therapieregime
Mo. 14–16 (2stündig, 14täglich) Ambulanz Orthopädie
Merk/
Abel/Demmer
732. Biomechanische und Kinematische Aspekte
der Wirbelsäulen Chirurgie
Mo. 16–17, Ambulanz Orthopädie
Abel/
Merk
733. Computernetzwerke in der Orthopädie
Mo 16–17, EDV-Raum Orthopädie
Pössel
734. Komplexe Krankheitsbilder (Syndrome)
Fallpräsentation
Mi. 16.30 (14täglich)
Ambulanz Orthopädie
Jantea
735. Minimalinvasive Operationstechniken
in der Orthopädie (Gelenke und Wirbelsäule)
Do. 14–15 (1stündig, 4wöchentlich)
Seminarraum Orthopädie
Merk/
Schneider/
Granrath
736. Aktuelle Diagnostik und Therapie bei Erkrankungen
des Schultergelenkes
Falldemonstrationen
Do. 14–15.30 (2stündig, 14täglich)
Seminarraum Orthopädie
Merk/Schneider/
Granrath/Krämer
737. Naturstoffe in der Orthopädie
Naturwissenschaftliche Grundlagen und klinische Ergebnisse
Mi. 10–11
Ort nach Vereinbarung
Wehling
738. Einführung in die Akupunktur
Mo. 16–17
Seminarraum Orthopädie
Dann
739. Orthopädie des Fußes
Mi. 16.30 (14täglich)
Ambulanz Orthopädie
Jantea/
Hillekamp
- 739a. Metastasen: Diagnostik und interdisziplinäre
Behandlungsstrategie
Fr. 13–14
Seminarraum der Klinik
Jantea/Koch/Merk

XXXV. Diagnostische Radiologie

740. Medizinische Strahlenkunde, Nuklearmedizin und Strahlenschutz
Mi. 12–13 (1stündig) Mödder/Müller-Gärtner/
Schmitt /Ewen
741. Kursus in Radiologie einschl. Strahlenschutz
Mi. 16–18 (2stündig) Mödder/Schmitt /Vossberg/
Kemperdick/Müller-Gärtner/
Köster und Assistenten der Klinik
742. Diagnostische Radiologie
Mo. 11–12 (1stündig) Mödder/Kuhn /
Kahn/Fürst
743. Röntgenbildanalyse
Mo. 14–15 (1stündig) Fürst
744. Computertomographie des Kopfes
Seminarraum des Instituts für Diagnostische Radiologie
Fr. 9–10 (1stündig) Kahn
745. Digitale und bildgebende Verfahren in der Röntgendiagnostik
Mi. 16–17 (1stündig) Ewen
Seminarraum in der Landesanstalt für
Arbeitsschutz, Ulenbergstr. 127–131, Düsseldorf
746. Pädiatrisch-radiologische Demonstration für Fortgeschrittene
Di. 14–15 (1stündig) Kemperdick
Demonstrationsraum Kinderkardiologie
747. Bildgebende Diagnostik des kindlichen Gehirns
Do. 8–9 (1stündig) oder nach Vereinbarung Engelbrecht
Demonstrationsraum Kinderkardiologie
748. Farbduplexsonographie – Praktikum für Fortgeschrittene
„Anatomie in den bildgebenden Verfahren“
Di., Mi., Do. 15–16.30+16.45–18.15 Fürst/Hofer/
Mödder/Hartwig
(Prakt.-Gruppen 1,5 stündig)
Gruppeneinteilung und Termine s. bes. Aushang
749. Vorlesung zum Farbduplex-Praktikum
Hörsaal 13B, MNR-Klinik Fürst/Hofer
Mo. 13–14 (1stündig)
750. Praxis der CT-Befundung
„Anatomie in bildgebenden Verfahren“
Kurs in Kleingruppen Hofer/Mödder/
Hartwig
Termine und Einf.-Veranstaltung s. bes. Aushang
751. Praxis der CT-Befundung
Begleitvorlesung zum Kurs Hofer/Mödder
Hörsaal 13B, MNR-Klinik
Mo. 14–15 (1stündig)

XXXVI. Strahlentherapie und Radiologische Onkologie

752. Kursus in Radiologie einschl. Strahlenschutz
Mi. 16.30–18 (1½stündig) Schmitt /Müller-Gärtner/
Mödder/Ewen/
Vossberg/Kemperdick/Roth
und Assistenten der Klinik
753. Medizinische Strahlenkunde, Nuklearmedizin und
Strahlenschutz Schmitt /Müller-Gärtner/
Mödder/Ewen/
Lauber-Altman/Vossberg
Mi. 12–13 (1stündig)
Hörsaal 13 A, MNR-Klinik

- | | | |
|------|--|---|
| 754. | Biologische Grundlagen der Strahlentherapie
(1stündig) nach Vereinbarung | Schmitt /Carl/
Zamboglou |
| 755. | Strahlentherapie solider Tumoren
(1stündig) nach Vereinbarung | Schmitt /Pape/Bojar |
| 756. | Indikationen und Ergebnisse der Kombination von
Operation und Strahlentherapie
(1stündig) nach Vereinbarung | Schnabel/Schmitt |
| 757. | Indikationen und Ergebnisse der Kombination von
radiosensibilisierenden und/oder zytotoxischen
Substanzen und Strahlentherapie
(1stündig) nach Vereinbarung | Pape/Pieroth/
Schmitt /Zamboglou/
Bojar |
| 758. | Indikationen und Ergebnisse der Kombination von
interkaritärer und interstitieller und perkutaner Strahlentherapie
(1stündig) nach Vereinbarung | Roth /Pieroth/
Schmitt |
| 759. | Kombination von Operation und Strahlentherapie bei
gynäkologischen Tumoren
(1stündig) nach Vereinbarung
Seminarraum Strahlentherapie | Roth /von Matthiesen |
| 760. | Interdisziplinäre Therapie von Hals-Nasen-Ohren-Tumoren
(1stündig) nach Vereinbarung
Seminarraum Strahlentherapie | Roth /Bachert/
Döker/Zamboglou |
| 761. | Kombination von Strahlen- und Chemotherapie
(1stündig) nach Vereinbarung | Pape/Pieroth/
Winkelmann |
| 762. | Strahlentherapie des Mamma-Karzinoms
Mi. 14-16 (2stündig)
Seminarraum der Klinik für Strahlentherapie und
Radiologische Onkologie | Schmitt /Hartmann /
Audretsch/Bojar |
| 763. | Biologische Prognosefaktoren als Parameter
für die Planung der Strahlentherapie
(1stündig) nach Vereinbarung | Zamboglou/
Bojar/
Schmitt |
| 764. | Ausgewählte Kapitel der Strahlentherapie
Fr. 15-17, nach Vereinbarung | Schlicher |
| 765. | Funktionserhaltung statt Radikalität in der Onkologie
Mo. 17 s.t. | Roth /Schmitt |
| 766. | Interstitielle Strahlentherapie
Möglichkeiten und Grenzen
(1stündig) nach Vereinbarung | Zamboglou/
Kolotas/
Schnabel/Schmitt |
| 767. | Anleitung zum wissenschaftlichen Arbeiten
(nach Vereinbarung) | Zamboglou |
| 768. | Indikationen zur Strahlentherapie benigner Erkrankungen
(1stündig) nach Vereinbarung | Schnabel/
Zamboglou |
| 769. | Operative und strahlentherapeutische Behandlung
von Hauttumoren
(1stündig) nach Vereinbarung | Zamboglou/Ruzicka/
Schnabel |

XXXVII. Nuklearmedizin

- | | | |
|------|---|---|
| 770. | Kursus in Radiologie einschl. Strahlenschutz
Mi. 16.30-18
Wechselnde Kursräume entsprechend Aushang | Müller-Gärtner/Mödder/
Schmitt /Vosberg/
Langen/Jungblut/
Kemperdick und
Assistenten der Klinik |
|------|---|---|

- | | | |
|------|---|--|
| 771. | Medizinische Strahlenkunde, Nuklearmedizin und Strahlenschutz
Mi. 12-13
Hörsaal 13 A, MNR-Klinik, Gebäude 12.41 | Müller-Gärtner/
Mödder/Schmitt /Vosberg/
Ewen/Muskalla |
| 772. | Nuklearmedizinische Klinik für den 2. klin. Studienabschnitt
Seminarraum der Nuklearmedizinischen Klinik
Mi. 11-12
MNR-Klinik, 52.01.38 | Müller-Gärtner/
Vosberg |
| 773. | Nuklearmedizinisches Kolloquium
(für Examenssemester 2. und 3. Studienabschnitt)
Seminarraum der Nuklearmedizinischen Klinik
Fr. 16-17 (14tägig)
MNR-Klinik, 52.01.38 | Müller-Gärtner/
Vosberg |
| 774. | Nuklearmedizin für den Kliniker (Intensivkolloquium)
Zeit und Ort der Veranstaltung siehe Aushang
Nuklearmedizinische Klinik | Glaubitt |
| 775. | Problemfälle in der nuklearmedizinischen Diagnostik
nach Vereinbarung (1stündig) | Höck |
| 776. | Aktuelle Entwicklungen in der nuklearmedizinischen Diagnostik und Therapie
nach Vereinbarung (2stündig) | Langen |
| 777. | Diagnostik und Therapie von Schilddrüsenerkrankungen
nach Vereinbarung (2stündig) | Wieler |
| 778. | Grundlagen und Anwendungen der Emissions-Tomographie
nach Vereinbarung (2stündig) | Herzog |
| 779. | Ringvorlesung Nuklearmedizin
Do. 16.30-18
Bibliothek, Institut für Medizin, Forschungszentrum Jülich | Müller-Gärtner/
Herzog/Höck/
Langen/Wieler |
| 780. | Pathophysiologie und Pathobiochemie
(gemeinsam mit Diabetes-Forschungsinstitut und Institut für Neurophysiologie)
Mo.-Fr. 10-11 (vergl. Aushang) | Weise |

XXXVIII. Frauenheilkunde und Geburtshilfe

- | | | |
|------|---|---|
| 781. | Teil I. Geburtsh.-gynäkol. Praktikum
1. Vorlesung mit Krankenvorstellung
Mo. 8-9, Di., Mi., Fr. 9-10 (4stündig)
Hörsaal Frauenklinik | Bender /Beckmann /Biefeld/
Crombach/Hucke/Mosny/
Nitz/Rechenberger/
Somville/Schnürch/Ass. |
| | 2. Unterricht in kleinen Gruppen im Folgesemester
(Einteilung wird zu Beginn des Semesters bekanntgegeben) | |
| 782. | Teil II: Praktikum in auswärtigen Krankenhäusern:
Städt. Krankenhaus, Benrath
Evang. Krankenhaus, Düsseldorf
Marienhospital, Düsseldorf
Städt. Krankenhaus, Gerresheim
Evang. Krankenhaus, Mülheim-Ruhr
Städt. Krankenhaus, Dortmund
Krankenhaus Bethesda, Duisburg
Kliniken St. Antonius, Wuppertal
Prosper-Hospital, Recklinghausen
St.-Lukas-Klinik, Solingen-Ohligs
Städt. Krankenanstalten, Krefeld
St.-Franziskus-Hospital, Bielefeld
Lucas-Krankenhaus, Neuss | Freundl
Staffeldt
Diemer
Albrecht
v. Matthiessen
Schwenzer
Werner
Rüttgers
Faber
Meinen
Baltzer
Schnell
Bokelmann |

783. Geburtshilfliche und gynäkologische Klinik für Examenssemester
Mi. 14–16 (2stündig)
Seminarraum 254, Frauenklinik Oberärzte
784. Klinische Visite (Gynäkologie und Geburtshilfe)
(in kleinen Gruppen, mindestens 3)
Termine nach Vereinbarung (Zi. 133, Frauenklinik) Oberärzte u. Ass.
785. III. Klinischer Studienabschnitt (PJ)
Universitäts-Frauenklinik und akadem. Lehrkrankenhäuser (Seminare, Lehrgespräche, Visiten) Bender u. Mitarbeiter
Chefärzte u. Mitarb.
der akadem. Lehrkrankenh.
786. Anleitung zu wiss. Arbeiten
Abt. f. Biomed. Technik (Frauenklinik)
Zeit nach Vereinbarung (14täglich, 2stündig) Morgenstern
787. Die Kardiotokographie
Frauenklinik, Seminarräume
Zeit nach Vereinbarung (14täglich, 2stündig) Morgenstern /
Somville
788. Psychosomatik in der Frauenheilkunde
Mi. 14–16 (2stündig)
Hörsaal der Frauenklinik Rechenberger/
Dmoch/Höffken/
Bodden-Heidrich
789. Ausgewählte Kapitel der Tumorummunologie
Mi. (2stündig)
Ort und Zeit nach Vereinbarung Koldovsky
790. Literaturseminar: Immunologie in der Gynäkologie
Für Doktoranden und Diplomanden
Immunologisches Labor der Frauenklinik
14täglich, Zeit nach Vereinbarung Koldovsky
791. Einführung in die Pränatalmedizin
(14täglich, 2stündig) Ort und Zeit nach Vereinbarung Kozlowski
792. Spezielle gynäkologische Endokrinologie
Mo. 9–10 oder nach Vereinbarung (14täglich, 2stündig)
Hörsaal der Frauenklinik Graf
793. Natürliche Familienplanung
(Verhaltensmethoden in der Empfängnisverhütung)
(1stündig, wöchentlich)
Termin wird in der Hauptvorlesung bekanntgegeben Freundl u. Mitarb.
794. Diagnostik und Therapie der intraepithelialen Neoplasie
an Vulva, Vagina und Portio
(Termin nach Vereinbarung) Degen
795. Zur Genese der Geschlechtsidentität und ihrer Störformen
(Ort und Zeit nach Vereinbarung) Tel. 74 59 93 Dmoch
796. Die sozial- und sexualmedizinische Begutachtung Transsexueller
2stündig, wöchentlich
(Ort und Zeit nach Vereinbarung) Tel. 74 59 93 Dmoch
797. Fokale Psychotherapie in der gynäkologischen Psychosomatik
(2stündig, wöchentlich)
Ort und Zeit nach Vereinbarung, Tel. 74 59 93 Dmoch
798. Biologie und Klinik der Reproduktion
2stündig, Ort und Zeit nach Vereinbarung Freundl/Bielfeld/
Schuppe

XXXIX. Kinderheilkunde

799. Praktikum der Kinderheilkunde (mit Unterricht in kleinen Gruppen) Mo., Di., Mi., Do., Fr. 9–10 Lenard/
Bourgeois/Göbel
und Dozenten der Klinik
800. Klinische Visite für Examenssemester in kleinen Gruppen Do. 15 s.t.–15.45 (1stündig) Petrich/Stemmann und
Dozenten der Klinik
801. Pädiatrisch-radiologische Demonstrationen für Fortgeschrittene Di. 14 s.t.–14.45 (1stündig) Kemperdick
Wartezimmer Kinderkardiologie
802. Diagnostisch-therapeutisches Kolloquium Di. 15.30–16.30 (1stündig) Lücking
und Mitarbeiter
Kliniken der Landeshauptstadt Düsseldorf
Gräulinger Str. 120, 40625 Düsseldorf
803. Kinderkardiologisches Seminar Fallvorstellungen (1stündig) nach Vereinbarung Bourgeois/Rammos/
Krogmann
804. EKG-Kurs im Alter Fr. 13.45–14 Bourgeois/Rammos/
Krogmann
805. Echokardiographie bei kongenitalen Herzfehlbildungen nach Vereinbarung Rammos/
Krogmann
806. Anleitung zum wissenschaftlichen Arbeiten auf dem Gebiet der Herzfunktion im Kindesalter (1stündig) nach Vereinbarung Krogmann/
Heusch
807. Anleitung zum experimentellen Arbeiten auf dem Gebiet der Molekularbiologie der Hämatopoese (2stündig) nach Vereinbarung Burdach/Körholz
und Mitarbeiter
Labor für Experimentelle Hämatologie und Knochenmarktransplantation
Gebäude 14.82
808. Neurologisch-neurochirurgisch-neuropathologisch-neuropädiatrisches Kolloquium jeden 1. und 3. Di. im Monat Freund/Bock /
Wechsler/Lenard
809. Neuropädiatrisches Seminar mit Fallvorstellungen Mi. 16–16.45 (1stündig) Lenard/
Müller
810. Hämatologisch-onkologische Fallbesprechungen Di. 14–16 (2stündig) Göbel/
Burdach/Körholz
begrenzte Teilnehmerzahl, Gebäude 11.64
811. Anleitung zum experimentellen Arbeiten auf dem Gebiet der experimentellen Hämatologie Zeit wird bei Aushang bekanntgegeben (2stündig, 14täglich) Burdach/
Körholz
Seminarraum des Labors für Experimentelle Hämatologie
und Knochenmarktransplantation
812. Ausgewählte Kapitel neuropädiatrischer Krankheitsbilder (2stündig, 14täglich) nach Vereinbarung Groß-Selbeck
Kinderneurologisches Zentrum
Kliniken der Landeshauptstadt Düsseldorf
Gräulinger Straße 120, 40625 Düsseldorf
813. Allgemeine Kinderheilkunde am Krankenbett Di. 16–18 (2stündig, 14täglich) Liersch
Kinderklinik Wuppertal
Lehrkrankenhaus der Universität Düsseldorf
Heusnerstraße 40, 42283 Wuppertal

814. Seminar hämatologisch-onkologische Forschung Mo. 17 s.t. Hörsaal Kinderklinik Burdach/Wernet/
Körholz/E. M. Schneider/
Göbel
815. Allgemeine und spezielle Notfallmedizin im Kindesalter (mit Übungen) Di. 11–12 (1stündig) Seminarraum, Raum Nr. 03.23, Kinderklinik Schloßmann-Haus Lemburg
816. Kurs der allgemeinen klinischen Untersuchungen Teil Kinderheilkunde 1. Klinischer Abschnitt Termin nach Aushang Lenard/
Bourgeois/Göbel
und Doz. der Klinik
817. Anleitung zum wissenschaftlichen Arbeiten in den Bereichen Wahn/Schuster / Pneumologie, Allergologie und Immunologie Schrotten
Zeit wird per Aushang bekanntgegeben
(1stündig, wöchentlich) im Seminarraum der Kinderklinik
818. Seminar: Pädiatrische Stoffwechselstörungen Diagnostik und Klinik (2stündig, 14täglich) Ort und Zeit nach Vereinbarung Wendel/
Schadewaldt
819. Anleitung zur wissenschaftlichen Arbeit im Bereich der Spurenelementanalytik Di. 8–8.45 Lombeck
820. Seminar „Molekulare Medizin und Gentherapie“ Mi. 17–18 Seminarraum der Kinderklinik, Schloßmannshaus 3.OG Burdach/Körholz
E. M. Schneider /
Wernet/Göbel
821. Gerinnungsstörungen im Kindesalter: Seminar mit Fallvorstellungen Mi. 14–15 Gerinnungslabor der Kinderklinik v. Kries
822. Kolloquium: Aktuelle Aspekte hämatologisch-onkologischer Erkrankungen im Kindesalter Mi. 18–19 Hämatologisch-Onkologische Ambulanz Wartezimmer, Gebäude 11.64 Burdach/
Körholz/Göbel
- Ringvorlesung**
823. Transplantationsmedizin Göbel/Aul/Burdach/
Gabbert/Gams/Grabensee/
Sandmann/Sundmacher/
Schmitt/Wernet

XXXL. Dermatologie und Venerologie

824. Haut- und Geschlechtskrankheiten Hauptkolleg Mo., Mi., Fr. 10–11 (3stündig) Hörsaal Ruzicka und
habil. Mitarbeiter
825. Praktikum in Dermatologie (mit Krankenvorstellungen) Ergänzung zum Hauptkolleg Mo. 15.30–17 (2stündig) Hautklinik Ruzicka und
habil. Mitarbeiter

- | | | |
|------|---|--|
| 826. | Praktische Ausbildung in der Dermatologie und Venerologie einschließlich Lehrvisiten und Kolloquien für Studierende des Dritten Klinischen Studienabschnitts ganztägig/Hautklinik | Ruzicka mit Dozenten und Ass. der Klinik |
| 827. | Poliklinische Visite (beschränkte Teilnehmerzahl) Mo.–Do. 12.30–13.30 (1stündig) Hörsaal Hautklinik | Ruzicka mit habil. Mitarbeitern |
| 828. | Haut- und Geschlechtskrankheiten für Zahnmediziner Mi. 13.30–14.15 (1stündig) Hörsaal Hautklinik | Schulte |
| 829. | Hautklinische Visite Di. 17–18 (1stündig) | Itani und Ass. |
| 830. | Dermatomikrobiologie in der Praxis Prakt. Übung Mi. 16–18 (2stündig, 14tägig) Mykologisches Labor Hautklinik | Itani |
| 831. | Psychosomatik in der Dermatologie Do. 14–15 (1stündig) Hörsaal Hautklinik | Rechenberger |
| 832. | Dermatohistopathologische Demonstrationen (beschränkte Teilnehmerzahl, für Fortgeschrittene) nach Vereinbarung (1stündig) Histopathologisches Labor | Lehmann / Megahed |
| 833. | Anleitung zum wiss. Arbeiten auf dem Gebiet der Molekularbiologie der Haut ganztägig, nach Vereinbarung Forschungslabor Hautklinik | Michel / Abts |
| 834. | Doktorandenseminar: Molekulare Grundlagen entzündlicher Hauterkrankungen nach Vereinbarung (1stündig) Forschungslabor Hautklinik | Michel |
| 835. | Seminar: Aktuelle Entwicklung der kutanen Molekularbiologie Fr. 15–17 Seminarraum, Hautklinik | Ruzicka/ Michel |
| 836. | Berufsdermatologisches Seminar Mo. 16–18 nach Vereinbarung (2stündig) | Schürer |
| 837. | Molekularbiologie kutaner UV-Wirkung und UV-induzierter Hauttumoren Seminar für Diplomanden und Doktoranden nach Vereinbarung (1stündig) Forschungslabor der Hautklinik | Abts |

XLI. Augenheilkunde

- | | | |
|-------|--|---|
| 838. | Augenheilkunde, Hauptkolleg mit Praktikum Mo., Mi. 12–13, Fr. 11–13 (4stündig) | Sundmacher/Althaus/ Unsöld/Kluxen/Reinhard/ |
| 838a. | Praktikum der Augenheilkunde täglich von 8–12 Marienhospital Düsseldorf Vorbesprechung | Steinbach und Assistenten |

- | | | |
|------|--|----------------------------------|
| 839. | Ophthalmologische Optik- und Brillenlehre
Mo. 16-17 (1stündig)
Konferenzsaal Augenklinik, Städt. Krankenanstalten Krefeld | Friedburg |
| 840. | Kursus der allgem. klin. Untersuchungen für Augenheilkunde
(nach Stundenplan)
Hörsaal Augenklinik | Althaus/
Reinhard/
Klüppel |
| 841. | Ophthalmologische Genetik
Sa. 10-12 (2stündig)
Hörsaal Kinderklinik | Hammerstein |
| 842. | Neuroophthalmologisches Kolloquium
nach Vereinbarung (1stündig)
Hörsaal Augenklinik | Unsöld |
| 843. | Differentialdiagnose der Uveitis
(2stündig) nach Vereinbarung
Hörsaal Augenklinik | Althaus |
| 844. | Keratoplastik: Technik, Indikationen, Nachbehandlung
(2stündig, nach Vereinbarung) | Reinhard |
| 845. | Farbsinnstörungen, optische Täuschungen, Entoptik
Mi. 17-19 (2stündig) oder nach Vereinbarung
Hörsaal der Augenklinik | Kluxen |
| 846. | Differentialdiagnose ophthalmologischer Erkrankungen
Mi. 15-17 (2stündig, 14tägig)
Hörsaal der Augenklinik | Tillmann |
| 847. | Parasitäre Augenkrankheiten in den Tropen (mit Praktikum)
Fr. 15-17 (2stündig, 14tägig)
Bittweg 117, Prof. Grüntzig, F. 330-322 | Grüntzig/
Mehlhorn |
| 848. | Augenheilkunde unter Wirtschaftslichkeitsgebot:
Deutschland - Dritte Welt
Fr. 17-19 (2stündig, 14tägig)
Bittweg 117, Prof. Grüntzig, F. 330-322 | Grüntzig |
| 849. | Das Lymphgefäßsystem des Auges
Mo. 14-15
Benrath, Erich-Müller-Str. 2, Prof. Grüntzig, F. 7 18 20 31 | Grüntzig |
| 850. | Ophthalmologische Leitsymptome
Mo. 12-13
(beschränkte Teilnehmerzahl, für Fortgeschrittene)
Benrath, Erich-Müller-Str. 2, Prof. Grüntzig | Grüntzig |

XLI. Hals-, Nasen-, Ohrenheilkunde

- | | | |
|------|---|---|
| 851. | Klinik und Poliklinik der HNO-Heilkunde
(begleitende Vorlesung zum Praktikum der HNO-Heilkunde)
Do. 11-13 (2stündig)
Hörsaal 13 B, MNR-Klinik oder Hörsaal der HNO-Klinik
(Ankündigung im Hörsaal der HNO-Klinik am Semesteranfang) | Ganzer |
| 852. | Kursus der allgemeinen klinischen Untersuchungen
für HNO-Heilkunde
nach Stundenplan (12 Stunden/Semester)
Hörsaal HNO-Klinik | Haas /Hauser |
| 853. | Praktikum der HNO-Heilkunde
Do. 13-15, Di. 11-13 (4stündig)
Hörsaal HNO-Klinik (Verteilung) | Bier/Angerstein/
Ganzer/Haas /
Hauser/Lamprecht |

- | | | |
|------|--|----------------------------|
| 854. | Klinische Visite
Mo., Di., Mi., Do. 15–16
HNO-Klinik | Ganzer |
| 855. | HNO-Heilkunde für Zahnmediziner/innen
Do. 16–18 (14tägig)
Hörsaal HNO-Klinik | Bier |
| 856. | Anleitung zu wissenschaftlichen Arbeiten auf dem Gebiet
der HNO-Heilkunde
(halbtägig) nach Vereinbarung | Bachert/
Bier/Lamprecht |
| 857. | Klinische Immunologie in der HNO-Heilkunde
(2stündig, 14tägig) nach Vereinbarung | Bachert |
| 858. | Ausgewählte Kapitel der Experimentellen Otologie
Mo. 16–17.30 (2stündig, 14tägig) oder nach Vereinbarung
Konferenzraum des Forschungslaboratoriums der HNO-Klinik
Gebäude 17.11 | Meyer zum Gottesberge |
| 859. | Anleitung zu wissenschaftlichen Arbeiten auf
dem Gebiet der Experimentellen Otologie
(nach Vereinbarung, halbtägig)
Forschungslaboratorium der HNO-Klinik
Gebäude 17.11 | Meyer zum Gottesberge |
| 860. | Experimentelle Onkologie in der HNO-Heilkunde
(2stündig, 14tägig) nach Vereinbarung | Bier |
| 861. | Ausgewählte Kapitel der Audiologie
(2stündig) nach Vereinbarung
Konferenzraum der Forschungslaboratorien der HNO-Klinik
Gebäude 17.11 | Esser |
| 862. | Anleitung zu wissenschaftlichen Arbeiten auf dem Gebiet
der Audiologie
(halbtägig) nach Vereinbarung
Konferenzraum der Forschungslaboratorien der HNO-Klinik
Gebäude 17.11 | Esser |
| 863. | Exogene Karzinogenese im oberen Aerodigestivtrakt
nach Vereinbarung | Lamprecht |

XLIII. Zahn-, Mund- und Kieferheilkunde

- | | | |
|------|--|---|
| 864. | Einführung in die Zahnheilkunde
nach Vereinbarung (1stündig)
Hörsaal Westdeutsche Kieferklinik | Becker /Drescher/
Herforth/Raab/
Stüttgen |
| 865. | Klinik und Poliklinik für Zahn-, Mund- und Kieferkrankheiten
für Auskultanten und Praktikanten
Mo., Do. 10–11, Di., Fr. 9–10 (4stündig)
Hörsaal Westdeutsche Kieferklinik | Becker /
Rechmann |
| 866. | Spezielle Zahn-, Mund- und Kieferchirurgie
Teil I
Di. 11–12.30 (2stündig)
Hörsaal Westdeutsche Kieferklinik | Becker /
Rechmann |
| 867. | Operationskurs einschl. Extraktionskurs mit Übungen
für Praktikanten, Teil I
Mo.–Fr. nach Vereinbarung (4stündig)
Westdeutsche Kieferklinik | Becker /
Lentrott |

- | | | |
|------|--|---|
| 868. | Operationskurs einschl. Extraktionskurs mit Übungen für Praktikanten, Teil II
Mo.-Fr. nach Vereinbarung (4stündig)
Westdeutsche Kieferklinik | Becker |
| 869. | Laser in der Zahnheilkunde nach Vereinbarung (1stündig)
Hörsaal Westdeutsche Kieferklinik | Rechmann |
| 870. | Klinik und Poliklinik der Krankheiten der Zähne (für Mediziner)
Do. (1stündig) nach Vereinbarung
Hörsaal Westdeutsche Kieferklinik | Becker /Drescher/
Fritzemeier/Herforth/
Lentrod/Schmitz/
Raab/Stüttgen |
| 871. | Radiologischer Kurs mit besonderer Berücksichtigung des Strahlenschutzes
Di. 14-16 (2stündig) | Becker /
Rechmann |
| 872. | Praktikum der Zahnärztlichen Radiologie (3stündig) nach Vereinbarung
Westdeutsche Kieferklinik | Becker /Rechmann |
| 873. | Zahn-, Mund- und Kieferkrankheiten Teil II
Mo., Di. 8-9 (2stündig)
Hörsaal Westdeutsche Kieferklinik | Herforth/Menzel/
Rechmann |
| 874. | Diagnostische Irrtümer und Therapiefehler bei Mundschleimhauterkrankungen (1stündig) nach Vereinbarung
Hörsaal Westdeutsche Kieferklinik | Straßburg |
| 875. | Zahnerhaltungskunde nach Vereinbarung (2stündig) | Raab
und Mitarbeiter |
| 876. | Kinderzahnheilkunde nach Vereinbarung (1stündig) | Raab
und Mitarbeiter |
| 877. | Kariologie nach Vereinbarung (1stündig) | Raab
und Mitarbeiter |
| 878. | Einführung in die Zahnerhaltungskunde nach Vereinbarung (1stündig) | Raab
und Mitarbeiter |
| 879. | Poliklinik der Zahnerhaltungskunde I. und II. Teil nach Vereinbarung (1stündig) | Raab
und Mitarbeiter |
| 880. | Endodontologie nach Vereinbarung (1stündig) | Raab
und Mitarbeiter |
| 881. | Kurs der Mikroskopischen Endodontie und Mikrochirurgie nach Vereinbarung (3stündig) | Raab
und Mitarbeiter |
| 882. | Phantomkurs der Zahnerhaltungskunde Mo.-Fr. (ganztägig) | Raab
und Mitarbeiter |
| 883. | Seminar zum Phantomkurs der Zahnerhaltungskunde nach Vereinbarung (1stündig) | Raab
und Mitarbeiter |
| 884. | Kurs der Zahnerhaltungskunde I. und II. Teil Mo.-Fr. (ganztägig) | Raab
und Mitarbeiter |
| 885. | Kurs der Kinderzahnheilkunde nach Vereinbarung (4stündig) | Raab
und Mitarbeiter |
| 886. | Zahnersatzkunde Teil II Mi. 8.15-10 (2stündig)
Hörsaal Westdeutsche Kieferklinik | Stüttgen |

- | | | |
|------|---|---------------------------------|
| 887. | Kursus und Poliklinik der Zahnersatzkunde
I. und II. Teil (ganztägig)
Westdeutsche Kieferklinik | Stuttgart und
Mitarbeiter |
| 888. | Poliklinik der Zahnersatzkunde
Fr. 11-12 (ganztägig)
Hörsaal Westdeutsche Kieferklinik | Böttger/
Stuttgart |
| 889. | Funktionelle Okklusion
nach Vereinbarung (1stündig)
Hörsaal Westdeutsche Kieferklinik | Böttger/Diedrichs/
Stuttgart |
| 890. | Klinische Demonstration beim teil- und unbezahnten
Patienten (am Semesteranfang), nach Vereinbarung
Hörsaal Westdeutsche Kieferklinik | Stuttgart und
Mitarbeiter |
| 891. | Funktionelle Gebißanalyse II (funktionelle Störungen)
Di. 14-16 (2stündig)
Hörsaal Westdeutsche Kieferklinik | Engelhardt |
| 892. | Phantomkurs I der Zahnersatzkunde
Mo.-Fr. (halbtägig)
Zahnmedizinische Vorklinik | Stuttgart |
| 893. | Demonstration für den Phantomkurs I der Zahnersatzkunde
Mo. u. Do. 8-9 (1stündig)
Zahnmedizinische Vorklinik | Stuttgart |
| 894. | Phantomkurs II der Zahnersatzkunde
während der vorlesungsfreien Zeit (ganztägig)
Zahnmedizinische Vorklinik | Stuttgart |
| 895. | Werkstoffkunde, Vorlesung
(2stündig)
Zahnmedizinische Vorklinik | Stuttgart |
| 896. | Einführung in die Kieferorthopädie
Mo. 9-10, Fr. 8-9 (2stündig)
Hörsaal Westdeutsche Kieferklinik | Drescher |
| 897. | Kieferorthopädie, I. Teil
Do. 8-10 (2stündig)
Hörsaal Westdeutsche Kieferklinik | Drescher |
| 898. | Kieferorthopädie, II. Teil
nach Vereinbarung (2stündig)
Hörsaal Westdeutsche Kieferklinik | Drescher |
| 899. | Kursus der kieferorthopädischen Technik
(halbtägig) Hierzu: Demonstration Mi. 8-10
Westdeutsche Kieferklinik | Drescher
und Mitarbeiter |
| 900. | Kursus der kieferorthopädischen Behandlung
I. Teil (ganztägig)
Westdeutsche Kieferklinik | Drescher
und Mitarbeiter |
| 901. | Kursus der kieferorthopädischen Behandlung
II. Teil (ganztägig)
Westdeutsche Kieferklinik | Drescher
und Mitarbeiter |
| 903. | Klinik und Therapie der marginalen Parodontopathien
Mi. 13-14.30 (2stündig)
Hörsaal Westdeutsche Kieferklinik | Herforth |

904. Kursus der systematischen Parodontalbehandlung
im Rahmen des Kursus Zahnerhaltungskunde II
Mo.-Fr. (ganztäglich)
Westdeutsche Kieferklinik
- Herforth und
Mitarbeiter

XLIV. Kiefer- und Plastische Gesichtschirurgie

905. Praktikum der Chirurgie
Do. 16-17.30 (2stündig)
(gemeinsam mit Chirurgischer Klinik
nach entsprechender Gruppeneinteilung)
- Professoren und
wiss. Mitarbeiter der Chirurg.
Kliniken, der Neurochirurgischen,
Urologischen und der Klinik für
Kiefer- und Plastische Gesichtschirurgie
906. Operationskurs einschließlich Extraktionskurs
mit Übungen für Praktikanten, Teil 1
Mo.-Fr. nach Vereinbarung (4stündig)
Hörsaal Westdeutsche Kieferklinik
- Lentrodt/Becker und
wiss. Mitarbeiter
907. Klinik und Poliklinik der Zahn-, Mund- und Kieferkrankheiten
für Praktikanten, III. Teil
Di. 16-18, Do. 14-16 (4stündig)
Hörsaal Westdeutsche Kieferklinik
- Lentrodt/
Fritzemeier/Schmitz/
Koch /Bull
908. Spezielle Zahn-, Mund- und Kieferheilkunde, Teil II
Mo. 16-18 (2stündig)
Hörsaal Westdeutsche Kieferklinik
- Lentrodt
909. Plastische Chirurgie im Kiefer-/Gesichtsbereich (für Mediziner)
nach Vereinbarung (1stündig, 14täglich)
- Lentrodt/
Fritzemeier
Schmitz/Bull
910. Erkennung, Behandlung und Verhütung lebensbedrohlicher
Komplikationen in der Zahnheilkunde
Seminar, Mi. 2stündig
Hörsaal Zahnklinik
Praktikum täglich 7.30-8
OP-Säle der Klinik für Kiefer- und Plastische Gesichtschirurgie
- Podlesch
911. Einführung in die Dysgnathie-Chirurgie
(1stündig, 14täglich) nach Vereinbarung
- Bull

XLV. Versuchstierkunde

912. Einführung in die Versuchstierkunde
Vorlesung und praktische Übungen
(Fachkundenachweis nach § 9 TSchG)
jeweils 14 Veranstaltungen, 16-18.15
nach Vereinbarung
Anmeldung erforderlich, Tel.: 1 44 02, Geb. 22.22
- Treiber/Sager/
N. N./Brumloop/
Pittermann/Rosenbruch
913. Anleitung zum experimentellen Arbeiten mit praktischen Übungen
(alle 14 Tage, 4stündig, nach Vereinbarung)
- Herberg
914. Anleitung zum wissenschaftlichen Arbeiten
(ganztäglich)
Diabetes Forschungsinstitut an der Heinrich-Heine-Universität
Auf'm Hennekamp 65, 40225 Düsseldorf
- Herberg

XLVI. Graduiertenkolleg

915. Vorlesung „Pathologische Prozesse des Nervensystems“ Doz. Grad. Kolleg
Di. 8.30–10 (2stündig)
Gebäude 22.02, Ebene U1, Raum 36
916. Graduierten-Kolloquium Doz. Grad. Kolleg
Mo. 17–19
Gebäude 22.02, Ebene U1, Raum 36

Philosophische Fakultät

Dekan:

Univ.-Prof. Dr. Rudi Keller
e-mail: keller@phil.fak.uni-duesseldorf.de

Prodekanin:

Univ.-Prof. Dr. Therese Seidel

Dekanatsbüro:

Universitätsstraße 1, 40225 Düsseldorf (Gebäude 23.21, Ebene 00, Raum 63).

Angelegenheiten Fakultätsrat und Habilitationen:

Susanne Gutsche , F. 81-12936

Prüfungs- und Anerkennungsverfahren für den Diplomstudiengang Literaturübersetzen und für den Studiengang Promotion zum Dr. phil.:

Margarete Häcker, F. 81-12937, Fax: 81-12244

Sprechzeiten: dienstags bis donnerstags von 10—12 Uhr, Raum 68

Christiane Koch , F. 81-1 15 06

System- und Netzwerkadministration (LAN):

Dipl.-Inform. Tahar Guellil, Tel. 81-1 31 76, Ebene 04, Raum 41
guellil@phil.-fak.uni.-duesseldorf.de

Fakultätsrat:

Dekan Univ.-Prof. Dr. Rudi Keller

Prodekanin Univ.-Prof. Dr. Therese Seidel

Gruppe der Professorinnen und Professoren:

Univ.-Prof. Dr. Uwe Baumann , Univ.-Prof. Dr. Dieter Birnbacher, Direktorin Dr. Oda
Dombrowski, Univ.-Prof. Dr. Hans Hecker , Univ.-Prof. Dr. Klaus Müller (Geschichte),
Univ.-Prof. Dr. Christine Schwarzer, Univ.-Prof. Dr. Bernd Witte , Univ.-Prof. Dr. Peter
Wunderli

Gruppe der wissenschaftlichen Mitarbeiterinnen und Mitarbeiter:

Bettina Lander, Dr. Peter Wastl

Gruppe der Studierenden:

Fanny Baholet, Martina Giesers, Ann Lecker

Gruppe der nichtwissenschaftlichen Mitarbeiterinnen und Mitarbeiter:

Annelies Albrecht , Ingeburg Schöttler

4



Orientierungsplan

Gebäude 23.21

- Ebene U1 Seminarräume, Stud. Garderobe
- Ebene 00 Hörsäle, 3 E, 3 F und 3 H,
Hörsaal 3 G – Mitschauanlage –
Sprach- und Phonetiklabor
Sprachlabors
Dekanat der Phil. Fakultät
Kommunikationszentrum
Collegium musicum
- Ebene 01 Romanisches Seminar III und IV
Anglistisches Institut I und III
Germanistisches Seminar I, IV, V
Seminarräume
- Ebene 02 Germanistisches Seminar II, III
Romanisches Seminar I und II
Anglistisches Institut II

- Ebene 03 Fachbibliotheken: Klass. Philologie, Philosophie,
Anglistik, Germanistik/Sprachwissenschaft
- Ebene 04 Philosophisches Institut
Seminar für Allg. Sprachwissenschaft,
Seminar für Klassische Philologie
Seminarräume

Gebäude 23.31 und 23.32

- Ebene U1 Hausmeister (F. 81-1 45 03), Poststelle
Notarzttraum/Garderobe
Fachhochschule (Wirtschaft)
 - Ebene 00 Fachhochschule (Wirtschaft)
 - Ebene 01 Dekanat der Wirtschaftswiss. Fakultät
Wiss. Prüfungsamt
 - Ebene 02 Fachhochschule
Rektorat/Verwaltung
 - Ebene 03 Fachbibliotheken: Romanistik
Geschichte, Sozialwissenschaften
 - Ebene 04 Historisches Seminar II
Anglistisches Institut IV, V, VI
Sozialwissenschaftliches Institut (Soziologie)
Seminarraum
Seminar für Modernes Japan
 - Ebene 05 Historisches Seminar III, V, VII und VIII
Osteuropäische Geschichte
Sozialwissenschaftliches Institut
(Politikwissenschaft) Kunstgeschichte
 - Ebene 06 Historisches Seminar I, IV, VI
- Das Erziehungswissenschaftliche Institut und das Institut für Entwicklungs- und Sozialpsychologie befinden sich im Gebäude 23.02 und 23.03 (siehe Orientierungsplan 2 der Medizinischen Fakultät)

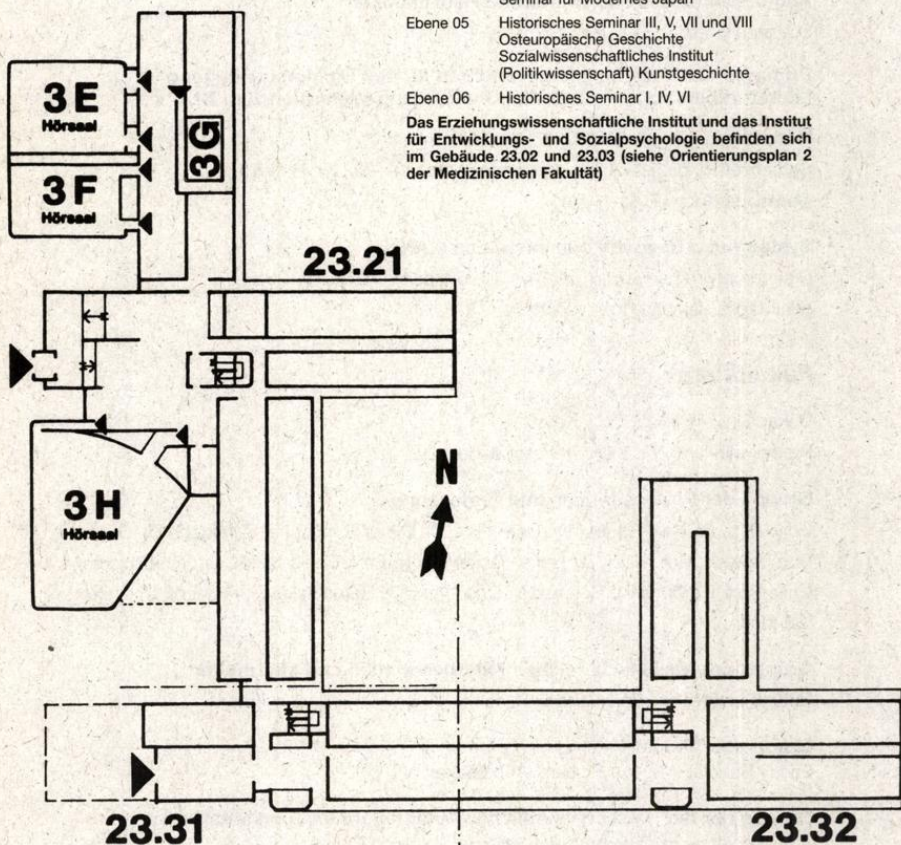

Studienberatung

Staatliches Prüfungsamt Düsseldorf, F. 81-14102 bis 14107, Gebäude 23.21, Ebene 01 (vgl. S. 58) (Lehramtsprüfungen).

Dekanat der Philosophischen Fakultät, F. 81-12937, Gebäude 23.21, Ebene 00, Raum 66 (vgl. S. 69) (Diplomprüfung, Literaturübersetzen und Promotion; nur allgemeine Fragen, keine Fachberatung).

Philosophie

Philosophisches Institut, Gebäude 23.21, Ebene 04

Univ.-Prof. Dr. Dieter Birnbacher, F. 81-12912, Raum 75

Univ.-Prof. Dr. Lutz Geldsetzer, F. 81-12914,
Fr. 14–15 und nach Vereinbarung, Raum 82

Univ.-Prof. Dr. Rudolf Heinz, F. 81-12334, Di. 13–14, Raum 66

Univ.-Prof. Dr. Alois Huning, F. 81-12922, Mi. 10.30–11 und nach Vereinbarung, Raum 72

Univ.-Prof. Dr. Axel Bühler

Wiss. Ang. Dr. Carmen Kaminsky, F. 81-12918, Di. 10.45–12.15, Raum 71

Wiss. Ang. Dr. Ulrike Hinke-Dörnemann, F. 81-12897, Mi. 12–13, Raum 74

Wiss. Ang. Dr. Jochen Lechner, F. 81-14240, Di. 11–12, Raum 85

Wiss. Ang. Priv.-Doz. Dr. jur. Reinhard May, Ph. D. (London), F. 81-12919, Mo. 13–14
oder nach Vereinbarung, Raum 69

Informationswissenschaft

Philosophisches Institut, Gebäude 23.21, Ebene 04

Univ.-Prof. Dr. Norbert Henrichs, F. 81-12913, Mo. 11–13, Raum 63

Wiss. Ang. Monique Jucquois-Delpierre, F. 81-14318, Mi. 11–12, Raum 68

Praktikumsberatung

Wiss. Ang. Monique Jucquois-Delpierre, F. 81-14318, Di. 11–12. u. n. Vereinbarung,
Raum 68

Erziehungswissenschaft

Erziehungswissenschaftliches Institut, Gebäude 23.03, Ebene 01 und Ebene 02 und
Gebäude 23.02, Ebene 02, Studienberatungstermine während der Vorlesungszeit;
telefonische Studienberatung und Studienberatung außerhalb der angegebenen Zeiten
nicht möglich.

Erziehungswissenschaftliches Studium für Lehramtsstudierende (Sekundarstufe II und
Zusatzstudium Sekundarstufe I), Promotion:

Dajana Baum, F. 81-14961, Fax: 81-14961

Mi. 13–14; Gebäude 23.03, Ebene 01, Raum 90

Magisterstudiengänge Erziehungswissenschaft

Lehramts-Hauptfachstudiengang Pädagogik:

Akad. Oberrat Dr. Hartmut Steuber; F. 81-13338

Do. 13.00–13.30; Gebäude 23.03, Ebene 01, Raum 68

Studiengang Diplom in Erziehungswissenschaft, besonders organisatorische Fragen
der Vordiplom- und Diplomprüfung:

Wiss. Ang. Dr. Joachim Koblitz, F. 81-12133, Mi. 15–16;

Gebäude 23.03, Ebene 01, Raum 85

Alle erziehungswissenschaftlichen Studiengänge:

Wiss. Ang. Dr. Norbert Posse, Dipl.-Psych., F. 81-12023, Mo. 13–14;

Gebäude 23.03, Ebene 01, Raum 82 (Fragen, die der Erörterung der besonderen
persönlichen Umstände bedürfen).

Examensfragen:

Univ.-Prof. Dr. Dieter Margies, F. 81-12137, Fax: 81-14961

Mi. 14–15, Gebäude 23.03, Ebene 01, Raum 86

Univ.-Prof. Dr. Gerhard Michel, F. 81-11547, Fax: 81-12134
siehe Aushang, Gebäude 23.02, Ebene 02, Raum 69

Univ.-Prof. Dr. Gisela Miller-Kipp, F. 81-12369
siehe Aushang, Gebäude 23.03, Ebene 02, Raum 28

Univ.-Prof. Dr. Christine Schwarzer, F. 81-12039, Fax: 81-13468
siehe Aushang, Gebäude 23.03, Ebene 01, Raum 89

Medienwissenschaft

Folgende Mitglieder des für den Studiengang verantwortlichen Fakultätsausschusses stehen für die angegebenen Schwerpunkte als Berater zur Verfügung. Die Sprechstunden sind im jeweiligen Fach unter Studienberater zu entnehmen.

PD Dr. Joachim Westerbarkey
Sprechstunde: Mo. 14-16
(nach Voranmeldung im Sekretariat F. 81-14014)

Univ.-Prof. Dr. Rudolf Heinz
Beratungsthema: Philosophie

Prof. Dr. Peter Tepe
Beratungsthema: Germanistik

Wiss. Ang. Detlef Gernand
Beratungsthema: Soziologie

Univ.-Prof. Dr. Hans Süßmuth
Beratungsthema: Geschichte

Wiss. Ang. Dr. Klaus Mäding
Beratungsthema: Geschichte

Wiss. Ang. Dr. Norbert Posse
Beratungsthema: Erziehungswissenschaft

Psychologie

Institut für Entwicklungs- und Sozialpsychologie, Gebäude 23.03, Ebene 01 und
Gebäude 23.02, Ebene 02.

Für allgemeine Fragen von Studium und Prüfung stehen Informationsunterlagen in den Sekretariaten (Gebäude 23.03, Ebene 01, Raum 25 und Gebäude 23.02, Ebene 02, Raum 29) zur Verfügung; außerdem wird gebeten, besondere Termine für Gruppenberatungen zu beachten. Eine telefonische Studienberatung ist nicht möglich.

Einzelberatungen während der Vorlesungszeit zur Erörterung besonderer persönlicher Fragen sowie zur Anerkennung von Studienleistungen:

Studiengang Magister im Nebenfach Psychologie:
Akad. Oberrat Dr. H.-J. Fenner, Sprechstunde: siehe Aushang,
Gebäude 23.03, Ebene 01, Raum 26

Zwischenprüfungsbeauftragter:
Dr. Jürgen Vetter, F. 81-13228
Gebäude 23.03, Ebene 01, Raum 28

Studiengang Diplom-Erziehungswissenschaft im Nebenfach Psychologie:
Univ.-Prof. Dr. G. Gloger-Tippelt
Gebäude 23.03, Ebene 01, Raum 23

Psychologie als Teil des Erziehungswissenschaftlichen Studiums für das Lehramt Sekundarstufe II: Univ.-Prof. Dr. G. Gloger-Tippelt
Gebäude 23.03, Ebene 01, Raum 23

Promotion und Examensfragen:
Univ.-Prof. Dr. G. Gloger-Tippelt, Gebäude 23.03, Ebene 01, Raum 23

Sozialwissenschaft

Soziologie, Gebäude 23.31, Ebene 04

Wiss. Ang. Agnes Elting-Camus, F. 81-12488

Beratungsthema: Allgemeine Studienberatung

Akad. Rat Dr. Bernhard Miebach, F. 81-14253

Beratungsthema: Allgemeine Studienberatung

Univ.-Prof. Dr. Michael Baumann, F. 81-12148, 13123

Univ.-Prof. Dr. Karl-Heinz Reuband, F. 81-13123

Beratungsthema: Magister und Promotion

Zwischenprüfungsbeauftragte:

Dipl. rer. soc. Agnes Elting-Camus

Gebäude 23.31, Ebene 04, Raum 29, F. 81-12488

Praktikumsbüro:

Wiss. Ang. Detlef Gernand, F. 81-15171, Fax: 81-15368

Beratungsthema: Studium und Beruf

Politikwissenschaft, Gebäude 23.32, Ebene 05

Wiss. Ass. Dr. Klaus Kamps, F. 81-12877, Mi. 11-12

Beratungsthema: Allgemeine Studienberatung

N. N.

Beratungsthema: Magister und Promotion

Univ.-Prof. Dr. Heiner Flohr, F. 81-14555, Do. ab 18

Beratungsthema: Magister und Promotion

Zwischenprüfungsbeauftragter:

Wiss. Ass. Dr. Klaus Kamps, F. 81-12877

Geschichte

Historisches Seminar, Gebäude 23.31, Ebene 04, 05 und 06
und Gebäude 23.32, Ebene 05

Für schriftliche Anfragen: Akad. Oberrat Dr. Manfred Wüstemeyer,
Abteilung für Neuere Geschichte, F. 81-12929

Jeweils zu den angegebenen Sprechstunden und nach Vereinbarung stehen folgende
Beratende zur allgemeinen Studienberatung in der Vorlesungszeit zur Verfügung.

Aktuelle Änderungen der Sprechzeiten sind aus Anschlägen ersichtlich.

Univ.-Prof. Dr. A. R. Birley, F. 81-12994, Do. 11-13, Ebene 05, Raum 37

Beratungsthema: Alte Geschichte

Akad. Dir. Dr. Otfried von Vacano, F. 81-12996, Do. 14-16, Ebene 05, Raum 29

Beratungsthema: Alte Geschichte

Univ.-Prof. Dr. Rudolf Hiestand, F. 81-12938, Do. 14.30-15.30, Ebene 06, Raum 68

Beratungsthema: Mittelalterliche Geschichte

Wiss. Ang. Jochen Burgdorf, M. A., F. 81-12939, Ebene 06, Raum 78, Fr. 11-12

Beratungsthema: Mittelalterliche Geschichte

Wiss. Ang. Dr. Verena Epp, F. 81-12940, Ebene 06, Raum 74, Mo. 12-13

Beratungsthema: Mittelalterliche Geschichte

Univ.-Prof. Dr. Klaus Müller, F. 81-12927, Do. 14-15, Ebene 06, Raum 73

Beratungsthema: Neuere Geschichte

Univ.-Prof. Dr. Karl Egon Lönne, F. 81-12930, Mo. 12-13, Ebene 04, Raum 66

Beratungsthema: Neuere Geschichte

Univ.-Prof. Dr. Christoph Weber, F. 81-12942, Do. 11-12, Ebene 06, Raum 71

Beratungsthema: Neuere Geschichte

Akad. Oberrat Dr. Manfred Wüstemeyer, F. 81-12929, Do. 9-11, Ebene 04, Raum 70

Beratungsthema: Neuere Geschichte

Prof. Dr. Gerhard Schormann, F. 81-12941, Mo. 11–12, Ebene 06, Raum 77
 Beratungsthema: Neuere Geschichte

Univ.-Prof. Dr. Hansgeorg Molitor, F. 81-14550, Di. 12–13, Ebene 05, Raum 31
 Beratungsthema: Neuere Landesgeschichte, Neuere Geschichte

Oberass. Priv.-Doz. Dr. Jörg Engelbrecht, F. 81-14520, Mi. 11–12, Ebene 05, Raum 71
 Beratungsthema: Neuere Landesgeschichte, Neuere Geschichte

Univ.-Prof. Dr. Kurt Düwell, F. 81.13020, Do. 10–11.30, Ebene 06, Raum 65
 Beratungsthema: Neueste Geschichte

Wiss. Ass. Dr. Ralf Fritze, F. 81-14054
 Mi. 13–14, Ebene 06, Raum 64
 Beratungsthema: Neueste Geschichte

Wiss. Ang. Prof. Dr. Hein Hoebink, F. 81-12073, Mi. 14–16, Ebene 06, Raum 61
 Beratungsthema: Neueste Geschichte

Akad. Oberrat Priv.-Doz. Dr. Falk Wiesemann, F. 81-14559, Di. 13–14, Ebene 05, Raum 65
 Beratungsthema: Neueste Geschichte

Univ.-Prof. Dr. Hans Hecker, F. 81-12928, Mo. 14–16 und nach Vereinbarung,
 Ebene 05, Raum 62
 Beratungsthema: Osteuropäische Geschichte

Wiss. Ang. Dr. Ulrich Nocken, F. 81-14020, nach Vereinbarung, Ebene 05, Raum 25
 Beratungsthema: Wirtschaftsgeschichte

Univ.-Prof. Dr. Hans Süssmuth, F. 81-13919, Mi. 11–12, Ebene 05, Raum 78
 Beratungsthema: Neueste Geschichte, Didaktik der Geschichte

Wiss. Ang. Dr. Klaus Mäding, F. 81-13341, Mi. 10.15–11, Ebene 05, Raum 70
 Beratungsthema: Neueste Geschichte, Didaktik der Geschichte

Univ.-Prof. Dr. Detlef Brandes, F. 81-14098
 Beratungsthema: Kultur und Geschichte der Deutschen im östlichen Europa

Kunstgeschichte

Seminar für Kunstgeschichte, Gebäude 23.32, Ebene 04
 Univ.-Prof. Dr. Hans Körner, F. 81-12080, Mi. 15–16, Ebene 04, Raum 78
 Wiss. Ass. Dr. Roland Kanz, F. 81-13227, siehe Aushang

Allgemeine Sprachwissenschaft

Seminar für Allgemeine Sprachwissenschaft, Gebäude 23.21, Ebene 04
 Anerkennung von Studienleistungen, Magisterprüfung, Promotion

Univ.-Prof. Dr. Dieter Wunderlich, F. 81-12554, Mi. 14–16 und Do. 14–16, Raum 50

Univ.-Prof. Dr. James Kilbury, F. 81-12557, Raum 44, Do. 10–12

ApI. Prof. Dr. Sebastian Löbner, F. 81-13399, Mi. 13–15 und Do. 13–15, Raum 49

Klassische Philologie

Seminar für Klassische Philologie, Gebäude 23.21, Ebene 04

Univ.-Prof. Dr. Jochem Küppers, F. 81-12960, Di. 11–13, Raum 423
 Beratungsthema: Lateinische Philologie

Wiss. Ang.: Martina Prinzen, F. 81-12992, Di. 11–12.30, Raum 425
 Beratungsthema: lateinisches Grundstudium und Schulpraktikum
 Vorbereitungskurse für Latinum und Graecum

Akad. Rat Priv.-Doz. Dr. Michael Weißenberger, F. 81-14138, Mo. 10–12, Raum 427
 Beratungsthema: griechisches Grundstudium

Germanistik

Germanistisches Seminar, Gebäude 23.21, Ebene 01 und 02
 Die Studienberatenden sind zuständig für allgemeine Fragen des Faches Germanistik/
 Deutsch (Studiengänge MA/LA – SII/SI, allgemeine (Prüfungsprobleme) sowie für spe-
 zielle Fragen der jeweiligen Abteilung.

Abteilung für Deutsche Philologie und Linguistik:

Dr. M. Wengeler, F. 81-13684, Di. 16-18, Raum 145

Abteilung für Neuere Germanistik:

Priv.-Doz. Dr. G. Cepl-Kaufmann, F. 81-13004, Mi. 12-14, Raum 251

Dr. J. Matoni, F. 81-12947, Mi. 16-18, Raum 151

Abteilung für Ältere Germanistik:

Prof. Dr. B. Haupt, F. 81-12955, Do. 16-17.30, Raum 249

Termine: vorlesungsfreie Zeit s. Schwarzes Brett

Priv.-Doz. Dr. H. Kallweit, F. 81-15129, Do. 16-18, Gebäude 23.31, Ebene U1, Raum 68

Termine: vorlesungsfreie Zeit s. Schwarzes Brett

A. Lehmann-Benz M. A., F. 81-15129, Di. 11-13, Gebäude 23.31, Ebene U1, Raum 68

Termine: vorlesungsfreie Zeit s. Schwarzes Brett

Abteilung für Didaktik der deutschen Sprache und Literatur:

Dr. Kl.-H. Roth, F. 81-14940, Mo. 13-14, Raum 129

Literaturübersetzen:

Priv.-Doz. Dr. F. Liedtke, F. 81-14280, Di. 14-16, Raum 146

Zwischenprüfung:

Priv.-Doz. Dr. Gertrude Cepl-Kaufmann, F. 81-13004, Raum 251

Dr. Ariane Neuhaus-Koch, F. 81-13489, Mi. 12-14, Raum 250

Anglistik

Anglistisches Institut, Gebäude 23.21, Ebene 01 und 02 und

Gebäude 23.31 und 23.32, Ebene 04

Univ.-Prof. Dr. Wilhelm Busse, F. 81-12961, Ebene 01, Raum 69, Fr. 11-12

Univ.-Prof. Dr. Herwig Friedl, F. 81-12956, Ebene 02, Raum 71, Di. 9-11

Univ.-Prof. Dr. Therese Seidel, F. 81-12964, Ebene 04, Raum 21, Do. 11-12

Univ.-Prof. Dr. Dieter Stein, F. 81-12963, Ebene 01, Raum 68, nach Vereinbarung

Univ.-Prof. Dr. Uwe Baumann, F. 81-12965, Fr. 13.30-16, Ebene 01, Raum 86

Studienprofessor Dr. Hans-Lothar Meyer, F. 81-12839, Di. 15-16, Ebene 02, Raum 67

Akad. Oberrat Dr. Rurik von Antropoff, F. 81-12915, nach Vereinbarung,
Ebene 04, Raum 71

Apl. Prof., Dr. Dietmar Claas, F. 81-12959, Do. 11-12, Ebene 02, Raum 66

Akad. Oberrat Dr. Josef Haslag, F. 81-12958, Do. 13-14, Ebene 02, Raum 65

Akad. Oberrat Dr. Aribert Schroeder, F. 81-14518, nach Vereinbarung,
Ebene 04, Raum 24

Studienrätin i. H. Anne Francis Bulmer, B. A., F. 81-13275, Ebene 04, Raum 73,
nach Vereinbarung

OSTR i. H. Klaus Uellenberg, F. 81-12957, Ebene 02, Raum 63, nach Vereinbarung

Wiss. Ang. Priv.-Doz. Dr. Christa Buschendorf, F. 81-12957, n. V., Ebene 02, Raum 63

Akad. Rätin Dr. Heidrun Dorgeloh, F. 81-12823, Do. 11-12, Ebene 01, Raum 64

Wiss. Ang. Dr. Rainer Holtei, M. A., F. 81-14563, Do. 10-12, Ebene 01, Raum 72

Wiss. Ass. Dr. Susanne Peters, F. 81-12206, Do. 11-12, Ebene 04, Raum 27

Wiss. Ang.: Ursula Gretschmann, M. A., F. 81-13774, Mi. 16-17, Ebene 01, Raum 65

Wiss. Ang. Dr. Friedrich-Karl Unterweg, F. 81-14558, Mo. 11-12.30, Di. 13.30-15,
Ebene 04, Raum 26

Romanistik

Romanisches Seminar, Gebäude 23.21, Ebene 01 und 02

Jeweils zu den angegebenen Sprechstunden und nach Vereinbarung stehen folgende
Beratende zur allgemeinen Studienberatung in der Vorlesungszeit zur Verfügung.

Änderungen der Sprechzeiten sind aus Anschlägen ersichtlich.

Beratungsthema: Studiengang Lehramt Französisch, Italienisch und Spanisch

Akad. Oberrat Dr. Klaus-Dieter Drissen, F. 81-12979, Do. 16-17.30, Ebene 02, Raum 284

Beratungsthema: Studiengang Literaturübersetzen

Akad. Oberrat Dr. Jürgen Rehbein, F. 81-12977, Mo. 11.15-13, Ebene 01, Raum 196

4

Beratungsthema: Studiengang Magister

Wiss. Ang. Dr. Friedhelm Beckmann, F. 81-12971 und 14375, Di. 12.30–13.30,
Ebene 01, Raum 188

Akad. Oberrätin Dr. Barbara von Gemmingen, F. 81-12982, Mo. 13–14, Ebene 02,
Raum 294

Beratungsthema: Sprachpraxis Französisch und Auslandsstudium

Akad. Oberrätin Priv.-Doz. Dr. Mechthild Bierbach, F. 81-1-21 27, Do. 14–15,

Ebene 02, Raum 295

Lektorin Michèle Creff, F. 81-14371, Fr. 11–12, Ebene 02, Raum 287

Beratungsthema: Sprachpraxis Italienisch und Auslandsstudium

Lektorin: Chiara de Manzini-Himmrich, F. 81-139 23, Sprechstunde s. Aushang,

Ebene 01, Raum 187

Beratungsthema: Sprachpraxis Spanisch und Auslandsstudium

Wiss. Ang. Dr. Bienvenido de la Fuente, F. 81-12985, Do. 16–17, Ebene 02, Raum 291

Japanstudien

Seminar Modernes Japan, Gebäude 23.02, Ebene 02

Beratung: siehe Aushang

Literaturübersetzen

Deutsch

Dr. Hans Werner Scharf, F. 81-14281, Sprechstunde siehe Aushang,

Ebene 01, Raum 48

Englisch

Dr. Heidrun Dorgeloh, F. 81-12823, Do. 11–12, Ebene 01, Raum 64

Französisch, Italienisch, Spanisch

Akad. Oberrat Dr. Jürgen Rehbein, F. 81-12977, Mo. 11.15–13, Ebene 01, Raum 196

Sportwissenschaft

Institut für Sportwissenschaft, Gebäude 28.01, Ebene 01

Univ.-Prof. Dr. Tiegel, F. 81-148 88, Do. 11–12, Raum 00.51

Prof. Dr. Yaldai, F. 81-152 12, Di. 13–14, Do. 14–15, Raum 01.11

Dr. Dombrowski, Dir. e. IfL, F. 81-15211, Di. 10–11, Raum 01.12

AOR Dr. Ader, F. 81-148 91, Mo. 15.45–16.45, Raum 01.14

Dipl.-Sportl. Brodbeck, F. 81-148 92, Z. n. V., Raum 01.16

Dipl.-Sportl. Dr. Golmina, F. 81-148 93, Mo. 11–12, Raum 01.18

Dipl. Sportl. Derks, F. 81-148 85, Z. n. V., Raum 01.21

Dipl.-Sportl. Dr. Stemper, F. 81-148 87, Do. 11–12, Raum 01.19

Dipl.-Sportl. Dr. Wastl, F. 81-149 35, Mo. 11–12, Raum 01.17

Sportl. Klinge, F. 81-148 90, Mi. 13–14, Raum 01.21

Sportl. Rochöll, F. 81-148 94, Z.n.V., Raum 01.15

Studienberatung durch die Fachschaftsvertretung der Studierendenschaft

Zeiten nach Vereinbarung, Anschläge beachten

Allgemeine Sprachwissenschaft:

Projektraum

Gebäude 23.21, Ebene 04, Raum 47

Anglistik:

Fachschaftsraum

Gebäude 23.21, Ebene 01, Raum 89

Erziehungswissenschaft:

Fachschaftsraum
Gebäude 23.03, Ebene 01, Raum 50, F. 81-13084,
Beratung Mo.-Fr 13-14 (am besten vorher telefonisch absprechen),
in den Ferien siehe Anschlag am Schwarzen Brett (Gebäude 23.03.01)
u./o. an der Fachschaftstür

Germanistik:

Fachschaftsraum Germanistik
Gebäude 23.21, Ebene 01, Raum 82

Geschichte:

Fachschaftsraum Geschichte,
Gebäude 23.31, Raum 472, F. 81-14572, Beratung Mo.-Do. 13-14, in den Ferien siehe
Anschlag an den Schwarzen Brettern

Klassische Philologie:

Fachschaftsraum
Gebäude 23.31, Ebene U1, Raum 70, F. 81-15139

Literaturübersetzen:

Fachschaftsraum Romanistik
Gebäude 23.21, Ebene 02, Raum 81, F. 81-1 45 74
Beratung: Mi. 13-14

Philosophie:

Fachschaftsraum
Gebäude 23.21, Ebene U1, Raum 26, F. 81-1 45 73

Romanistik:

Fachschaftsraum, Beratung Di. 13-14
Gebäude 23.21, Ebene 02, Raum 81

Sozialwissenschaft:

Gebäude 23.31, Ebene 04, Raum 25, F. 81-15395

Magisterprüfungsausschuß**Vorsitzender:**

Dekan Univ.-Prof. Dr. Rudi Keller

Stellvertreter:

Univ.-Prof. Dr. Dieter Margies.

Weitere Mitglieder:

Univ.-Prof. Dr. Uwe Baumann
Univ.-Prof. Dr. Volker Beeh
Dr. Friedrich K. Unterweg
stud. phil. Shera Kielgas
stud. phil. Kerstin Schüller

Ausschuß für die Diplomprüfung in Erziehungswissenschaft**Vorsitzende:**

Univ.-Prof. Dr. Christine Schwarzer

Stellvertreter:

Univ.-Prof. Dr. Gerhard Michel

Weitere Mitglieder:

Univ.-Prof. Dr. Dieter Margies
Univ.-Prof. Dr. Miller-Kipp
Dr. Joachim Koblitz
Peter Stadtfeld
N. N.
N. N.

Ausschuß für die Diplomprüfung in Literaturübersetzen**Vorsitzender:**

Univ.-Prof. Dr. Uwe Baumann

Stellvertreter:

Univ.-Prof. Dr. Fritz Nies

Weitere Mitglieder:

Univ.-Prof. Dr. Geisler
Univ.-Prof. Dr. Bernd Witte
Akad. Oberrat Dr. Klaus-Dieter Drissen
N. N.
N. N.

Fakultätsausschuß für Medienwissenschaft

Vorsitzender: Univ.-Prof. Dr. Hans Süssmuth

Stellvertreter: N. N.

Univ.-Prof. Dr. Vittoria Borsò
Univ.-Prof. Dr. Rudolf Heinz
Prof. Dr. Peter Tepe
Univ.-Prof. Dr. Georg Stötzel
Univ.-Prof. Dr. Hans Süssmuth
Wiss. Ang. Dipl. Soz. Detlef Gernand
Wiss. Ang. Thomas Ferres, M.A.
Prof. Dr. Sebastian Löbner
stud. phil. Schiwa Pourhassan
stud. phil. Milene Rijcken

Praktikumsbüro der Philosophischen Fakultät

Praktikumsbeauftragter der Fakultät:

Univ.-Prof. Dr. Gerhard Michel , F. 81-11547, Fax: 81-12134

Leiter: Akad. Dir. Dr. Manfred Franz , F. 81-12497

Sekretariat: Irmgard Hestermann, F. 81-128 02, Fax: 81-12134

e-mail: praktikumsbuero@phil-fak.uni-duesseldorf.de

Gebäude 23.02, Ebene 02, Raum 61

Geschäftszeit: montags 9–10.30, dienstags, donnerstags 9–9.30 und 10.30–11.30,
außerdem donnerstags 14–15

Lehrkörper

a) Emeritierte Universitätsprofessoren:

- Benning, Helmut, Schumannstraße 56, 40822 Mettmann
Dr. phil. (Anglistik)
- Boldt, Hans, Kraftgasse 1, 79379 Mülheim/Baden, F. (07631) 12261
Dr. jur. (Politikwissenschaft)
- Friedrich, Leonard, Espenstraße 109, 41470 Neuss, F. (02137) 60983
Dr. phil. (Allgemeine Pädagogik)
- Glaap, Albert-Reiner, OBE, Lerchenweg 16, 40878 Ratingen, F. (02102) 846570
Dr. phil. (Englische Sprache und ihre Didaktik)
- Gössmann, Wilhelm, Graf-Recke-Straße 160, 40237 Düsseldorf, F. 633104
Dr. phil. (Didaktik der deutschen Sprache und Literatur)
- Kienast, Dietmar, Jeisstraße 19, 82140 Neu-Esting, F. (08142) 20579
Dr. phil. (Alte Geschichte)
- Kleszczewski, Reinhard, Badeniastraße 12, 41564 Kaarst
Dr. phil. (Romanistik)
- Manz, Wolfgang, Margeritenweg 6, 41542 Dormagen, F. (02182) 7240
Dr. rer. pol., Dipl.-Psych. (Psychologie)
- Mommsen, Wolfgang J., Am Kleianskreuz 29a, 40489 Düsseldorf, F. (0211) 400492
Dr. phil., D. litt (h. c.), (Neuere Geschichte)
- Nickel, Horst, Institut für Entwicklungs- und Sozialpsychologie, F. 81-13242
Dr. phil., Dipl.-Psychologe (Psychologie)
- Nicolin, Friedhelm, Forststraße 11, 53125 Bonn, F. (0228) 251107
Dr. phil. (Allgemeine Pädagogik)
- Rösch, Heinz-Egon, Tizianweg 5, 55127 Mainz, F. (06131) 72221
Dr. phil. (Sportwissenschaft)
- Schrader, Ludwig, Gleiwitzer Straße 20, 41564 Kaarst,
Dr. phil. (Romanistik)
- Schulte-Herbrüggen, Hubertus, Dürerstraße 30, 41466 Neuss
Dr. phil. (Anglistik)
- Wehle, Gerhard, Bislicher Straße 7, 46487 Wesel, F. (0281) 70074
Dr. phil. (Erziehungswissenschaft)
- Windfuhr, Manfred, Frankfurter Weg 6, 41564 Kaarst, F. (02131) 603339
Dr phil. (Neuere Germanistik)

b) Universitätsprofessoren im Ruhestand:

- Beuker, Friedhelm, Mörikestraße 7, 40668 Meerbusch-Lank, F. (02150) 2692
Dr. med. (Sportmedizin) 19.10.84
- Häubler, Reinhard, Preußenstraße 14, 40883 Ratingen, F (02102) 68707
Dr. phil. (Klassische Philologie)
- Heldmann, Werner, Albecker Steige 32, 89075 Ulm, F. (0731) 22577
Dr. phil. (Allgemeine Pädagogik)
- Semmler, Josef, Eberescheweg 21, 67067 Ludwigshafen, F. (0621) 557165
Dr phil. (Mittelalterliche Geschichte), 15. 6. 72

c) Universitätsprofessorinnen und Universitätsprofessoren:

- Anton, Herbert, Marktstraße 8, 41516 Grevenbroich
Dr. phil. (Neuere Germanistik), 11.11.70 (Lehrstuhlinhaber)
- Aptroot, Marion, Universitätsstr. 1, 40225 Düsseldorf, F. 81-13228
Dr. phil. (Jiddische Kultur, Sprache und Literatur) (Lehrstuhlinhaberin)
- Baumann, Uwe, Auf der Artwick 24, 41515 Grevenbroich
Dr. phil. (Anglistik: Literaturwissenschaft und Literaturübersetzen)

- Baurmann, Michael, Bornemannstr. 22, 60599 Frankfurt/M.
Dr. phil. (Soziologie), Lehrstuhlinhaber -
- Beeh, Volker, Niederkasseler Kirchweg 144, 40547 Düsseldorf
Dr. phil. (Germanistische Sprachwissenschaft), 3.8.82
- Birnbacher, Dieter, Universitätsstraße 1, 40225 Düsseldorf
Dr. phil. (Philosophie), Lehrstuhlinhaber
- Birley, Anthony R., Ulmenweg 11, 61169 Friedberg, F. (060 31) 1 45 67
Dr. phil. (Alte Geschichte), (Lehrstuhlinhaber)
- Borsò, Vittoria, Am Erlengraben 23, 67167 Erpolzheim, F (063 53) 91308
Dr. phil. (Romanistik), 8.9.92
- Brandes, Detlef, Schüßlerstraße 24, 40474 Düsseldorf, F. (02 11) 4 70 93 78
Dr. phil. (Lehrstuhlinhaber) (Kultur und Geschichte der Deutschen im östlichen Europa), 6.12. 84
- Bühler, Axel, Wagner Str. 20, 83313 Siegsdorf, F (0 86 62) 94 52
Dipl. Soz., Dr. phil. (Philosophie), 23. 4. 95
- Busse , Wilhelm, Harzstraße 68, 42579 Heiligenhaus
Dr. phil. (Anglistik), 26.7.83 (Lehrstuhlinhaber)
- Düwell, Kurt, Johannes-Weyer-Straße 14, 40225 Düsseldorf, F. (02 11) 9 34 56 40
Dr. phil. (Neueste Geschichte), 8. 5. 95 (Lehrstuhlinhaber)
- Flohr, Heiner, Lessingstraße 16, 41564 Kaarst, F. (021 31) 60 12 37
Dr. rer. pol., Dipl.-Kaufmann (Politikwissenschaft), 14.6.71 (Lehrstuhlinhaber)
- Friedl, Herwig, Herchenbachstraße 9, 40470 Düsseldorf, F. (02 11) 63 33 03
Dr. phil. (Anglistik), 13.7.87 (Lehrstuhlinhaber)
- Geldsetzer, Lutz, Cheruskerstr. 99a, 40545 Düsseldorf, F. 57 55 56
Dr. phil. (Philosophie), 23.10.69
- Geisler, Hans, F. 81-12984
Dr. phil. (Romanistik), 20.12.96 (Lehrstuhlinhaber)
- Gloger-Tippelt, Gabriele
Dr. phil. (Entwicklungspsychologie und pädagogische Psychologie)
- Hardach, Karl, Historisches Seminar, Universitätsstraße 1, 40225 Düsseldorf, F 311-4014
Dr. rer. pol., Dipl.-Volkswirt (Wirtschaftsgeschichte), 1.1. 77, (Lehrstuhlinhaber)
- Hecker , Hans, Zum Hedelsberg 35, 50999 Köln (Weiß), F. (022 36) 6 66 08
Dr. phil. (Osteuropäische Geschichte), 1.4.82
- Heinz , Rudolf, Augustastraße 123, 42119 Wuppertal,
Dr. phil. (Philosophie), 18.6.76
- Henrichs, Norbert, Im Luftfeld 80, 40489 Düsseldorf, F. 40 46 55
Dr. phil. (Philosophie und Informationswissenschaften), 24.1.74
- Hiestand, Rudolf, Rheinallee 120, 40545 Düsseldorf
Dr. phil. (Mittelalterliche Geschichte), 12.4.76 (Lehrstuhlinhaber)
- Huning, Alois, Weißdornweg 12 42489 Wülfrath, F. (0 20 58) 32 54
Dr. phil. (Philosophie), 7.11.73
- Kaiser , Gert, Lilienweg 15, 40822 Mettmann, F (02104) 95115
Dr. phil. DLitt h.c. (Ältere Germanistik), 17.3.77 (Lehrstuhlinhaber)
- Keller , Rudi, Walder Straße 12, 42781 Haan, F. (021 29) 42 10
Dr. phil. (Germanistische Sprachwissenschaft), 17.10.78
- Kilbury, James, Carl-Sonnenschein-Weg 3, 40764 Langenfeld, F. (021 73) 7 19 20
Ph. D. (Computerlinguistik), 25.11.91 (Lehrstuhlinhaber)
- Körner, Hans, Malkastenstr. 15, 40221 Düsseldorf, F. (02 11) 3 61 32 84
Dr. phil. (Kunstgeschichte), 1.10.92 (Lehrstuhlinhaber)
- Krumeich, Gerd, Im Grund 58, 40474 Düsseldorf, F. (02 11) 45 14 21
Dr. phil. (Neuere Geschichte), 1. 10. 1997 (Lehrstuhlinhaber)
- Küppers , Jochern, Kölner Str. 13a, 41363 Jüchen, F. (02165) 911487
Dr. phil. (Klassische Philologie/Latinistik), 29.1.97 (Lehrstuhlinhaber)
- Labisch, Alfons, Elisabethstraße 15, 40217 Düsseldorf
Dr. med. Dr. phil., M. A. (Geschichte der Medizin) Zweitmitglied

- Lönne, Karl-Egon, Oberstraße 37, 41516 Grevenbroich, F. (021 81) 7 37 71
Dr. phil. (Neuere Geschichte) 21.7.82
- Louven , Erhard, Rheinstraße 20g, 47906 Kempen/Ndrh
Dr. rer. oec. (Ostasien-Institut)
- Mae, Michiko
Dr. phil. (Modernes Japan)
- Margies, Dieter, Tucherweg 23, 40724 Hilden, F. (021 03) 6 46 64
Dr. phil. (Erziehungswissenschaft/Bildungsrecht), 26.1.82
- Michel , Gerhard, Rheinstraße 1, 41363 Jüchen, F. und Fax (021 81) 498994
Dr. phil. (Allgemeine Didaktik und Schulpädagogik), 3.5.76 (Lehrstuhlinhaber)
- Miller-Kipp, Am Botanischen Garten 8, 40225 Düsseldorf
Dr. phil. (Erziehungswissenschaft), Lehrstuhlinhaberin
- Molitor, Hansgeorg, Oberstraße 39, 41066 Mönchengladbach, F (021 61) 63 03 23
Dr. phil. (Mittlere und Neuere Geschichte sowie Rheinische Landesgeschichte –
Didaktik der Geschichte), 9.3.76 (Lehrstuhlinhaber)
- Müller , Klaus, Drosselweg 10, 41352 Korschenbroich, F. (021 61) 67 25 18
Dr. phil. (Neuere Geschichte), 10.11.71, (Lehrstuhlinhaber)
- Müller , Klaus, Paradiesstraße 19, 44289 Dortmund, F. (02 31) 4 05 32
Dr. phil. (Modernes Japan) 29. 6. 87 (Lehrstuhlinhaber)
- Nies, Fritz, Mörikestraße 28, 41564 Kaarst
Dr. phil. (Romanistik), 1.10.70, (Lehrstuhlinhaber)
- Pott , Hans-Georg, Elsterweg 5, 40789 Monheim, F. (021 73) 5 54 39
Dr. phil. (Neuere Germanistik), 4. 7. 83
- Rettig, Wolfgang, Ricarda-Huch-Weg 14, 41469 Neuss, F. (021 37) 27 72
Dr. phil. (Romanistik), 1.10. 81
- Reuband, Karl Heinz, Reggowstr. 6, 50931 Köln, F. (02 21) 41 08 57
(Dr. phil.) Soziologie, Lehrstuhlinhaber
- Rupp, Gerhard, Schulstraße 23, 45549 Sprockhövel, F. (02324) 971807
Dr. phil. (Neuere deutsche Literaturwissenschaft und ihre Didaktik), Lehrstuhlinhaber
- Schwarzer, Christine, Im Bruchfeld 39, 40764 Langenfeld
Dr. phil. (Erziehungswissenschaft), 11.3.83 (Lehrstuhlinhaberin)
- Seidel , Therese, Johann-Bugenhagen-Str. 4, 41468 Neuss, F. (021 31)3 07 66
Dr. phil. (Anglistik), Lehrstuhlinhaberin
- Stein , Dieter, Admonter Ring 40, 35415 Pohlheim
, Dr. phil. (Anglistik) 1. 10. 90 (Lehrstuhlinhaber)
- Stötzel, Georg, Merianweg 2, 40724 Hilden
Dr. phil. (Deutsche Philologie und Linguistik), 15.9.68 (Lehrstuhlinhaber)
- Süssmuth, Hans, Droste-Hülshoff-Straße 1, 41464 Neuss, F. (021 31) 4 24 15
Dr. phil. (Neueste Geschichte und Didaktik der Geschichte), 15.10. 69 (Lehrstuhlinhaber)
- Tiegel, Giselher, Duisburger Straße 471, 45478 Mülheim, F. (02 08) 59 14 52
Dr. phil. (Sportwissenschaft)
- Weber , Christoph, Florastraße 52, 40217 Düsseldorf, F. 333107
Dr. phil. (Neuere Geschichte), 21. 7. 82
- Witte , Bernd, Lessingstraße 6, 53113 Bonn
F. 81-129 50
Dr. phil. (Neuere Germanistik), 1. 3. 94 (Lehrstuhlinhaber)
- Wunderli, Peter, Feuerbachstr. 38, 40223 Düsseldorf
Dr. phil. (Romanistik), 1.4.70 (Lehrstuhlinhaber)
- Wunderlich, Dieter, Chamissostraße 8, 40237 Düsseldorf, F. 682024
Dr. phil. (Allgemeine Sprachwissenschaft), 21.5.73 (Lehrstuhlinhaber)

Mit der Vertretung eines Lehrstuhls beauftragt:

- Kokott , Hartmut, Parkstraße 49, 40477 Düsseldorf
Priv.-Doz., Dr. phil. (Ältere Germanistik)
- Teckenberg, Wolfgang, Hauptstr. 126, 69117 Heidelberg
Priv.-Doz., Dr. (Organisationslehre)

d) Honorarprofessorinnen und Honorarprofessoren:

- Adam , Hermann, Guntherstraße 30, 51147 Köln, F. (022 03) 6 38 18
Dr. rer. pol. (Politikwissenschaft)
- Finger , Heinz, Universitäts- und Landesbibliothek Düsseldorf, F. 81-1 4697
Dr. phil., Bibliotheksdirektor (Mittelalterliche Geschichte)
- Gattermann , Günter, Corellistraße 47, 40593 Düsseldorf, F 705424
Dr. phil., (Bibliothekswissenschaft)
- Gerß, Wolfgang, Eifelstraße 14, 42579 Heiligenhaus, F. (02056) 2986
Dr. rer. pol. (Sozialwissenschaften)
- Köhler , Wolfram, Hohengrabenweg 90, 40667 Meerbusch
Dr. phil. (Politikwissenschaft)
- Kruse , Joseph A., Feldstraße 39, 40479 Düsseldorf
Dr. phil. Direktor des Heinrich-Heine-Instituts Düsseldorf (Neuere Germanistik)
- Lisken, Hans F., Jürgensplatz 5, 40219 Düsseldorf
Dr. jur., Polizeipräsident (Politikwissenschaft)
- Roddewig, Marcella, Metzkauser Straße 21, 40625 Düsseldorf
Dr. phil. (Romanistik)
- Schreckenber, Wilhelm, Holbeinweg 3, 40489 Düsseldorf, F. (02 03) 74 61 47
Dr. phil., Oberstudiendirektor a. D. (Erziehungswissenschaft)
- Schulze , Jörg, Bredowallee 26, 53125 Bonn
Dr.-Ing., Rheinisches Amt für Denkmalpflege, Abtei Brauweiler,
Ehrenfriedstraße 19, 50250 Pulheim, F. (0 22 34) 80 51

e) Studienprofessorinnen und Studienprofessoren und Direktorin eines Instituts für Leibesübungen:

- Dombrowski, Oda, Heinestraße 1a, 52146 Würselen, F. (024 05) 7 22 30
Dr. phil. (Sportwissenschaft), Direktorin eines Instituts für Leibesübungen
- Meyer , Hans-Lothar, Am Thielchesbusch, 53881 Kirchheim, F. (0 22 55) 12 98
Dr. phil. (Anglistik)

f) Außerplanmäßige Professorinnen und Professoren:

- Claas, Dietmar, Rheinfährstraße 7, 41468 Neuss, F. (300) 3 76 28
Dr. phil., Akad. Oberrat (Englische Philologie mit besonderer Betonung der amerikanischen Literaturwissenschaft), 8. 6. 82
- Graf Finckenstein, Albrecht, Weimarer Weg 2, 40627 Düsseldorf
Dr. phil., Wiss. Ang. (Mittelalterliche Geschichte), 16.2.82
- Hansen , Volkmar, Haydnstraße 29, 41462 Neuss, F. (0 21 31) 5 70 10
Dr. phil. (Neuere Germanistik) 17. 10. 89, Direktor des Goethe-Museums
- Haupt , Barbara, Dürerweg 27, 40724 Hilden, F. (021 03) 6 19 22
Dr. phil., Akad. Oberrätin (Ältere Germanistik), 2. 2. 88
- Hoebink, Hein, Münsterstraße 51, 48167 Münster
Dr. phil. (Neueste Geschichte), 1.12.87
- Löbner, Sebastian, Kölner Landstr. 135, 40591 Düsseldorf, F. (0211) 7599996
Dr. phil. (Allgemeine Sprachwissenschaft, Medienwissenschaft), 13.6.89
- Petzold, Matthias, Weißdornweg 9, 50827 Köln, F. (02 21) 9 53 50 31
e-mail: m.petzold@uni-koeln.de
Dr. phil. (Psychologie)
- Schormann, Gerhard, Georgstraße 36, 53111 Bonn, F. (0228) 655481
Dr. phil. (Mittlere und Neuere Geschichte), 10.2.81
- Tepe, Peter, Lise-Meitner-Straße 59, 40591 Düsseldorf, F. (0211) 752173
Dr. phil. (Philosophie), 21.1. 86
- Yaldai, Sarkhadun, Heine-Ring 2, 50767 Köln, F. (0221) 5 90 30 07
Dr. phil. (Sportwissenschaft), 7.5.92

Gastprofessor:

Gunst, Peter, Prof. Dr., F. 81-12544
Geschichte

g) Hochschuldozentin und Hochschuldozent:

N. N.

h) Privatdozentinnen und Privatdozenten:

- Ackermann, Volker, Kiefernstraße 30, 47877 Willich
Dr. phil., Wiss. Ang. (Neueste Geschichte)
- Bast, Rainer A., Philosophisches Seminar
Dr. phil. (Philosophie)
- Bierbach, Mechtild, Dunantstraße 41, 41468 Neuss, F. (021 31) 12 06 80
Dr. phil., Akad. Oberrätin (Romanistik), 7. 11. 95
- Brall, Helmut, Remscheider Straße 6, 40215 Düsseldorf, F. 370511
Dr. phil., Wiss. Ang. (Ältere Germanistik)
- Buschendorf, Christa, Am Unteren Faulen Pelz 4
Dr. phil., Wiss. Ass. (Anglistik)
- Cepl-Kaufmann, Gertrude, Oberbuschweg 23, 50999 Köln, F. (02236) 62461
Dr. phil., Akad. Oberrätin (Neuere Germanistik)
- Dieckmann, Bernhard, Fürstenwall 85, 40217 Düsseldorf, F. (0211) 382046
Dr. phil. (Erziehungswissenschaft)
- Düsberg, Klaus Jürgen, Adolfstraße 9-11, 53111 Bonn, F. (0228) 635993
Dr. phil., (Philosophie) 27. 5.86
- Engelbrecht, Jörg, Lützowstraße 21, 40476 Düsseldorf, F. 4931849
Dr. phil., Oberass. (Mittlere und Neuere Geschichte)
- Kallweit, Hilmar, Heltorfer Mark 126, 40489 Düsseldorf
Dr. phil., Wiss. Ang. (Ältere Germanistik)
- Kokott, Hartmut, Parkstraße 49, 40477 Düsseldorf
Dr. phil. (Ältere Germanistik) 20. 5. 87
- Krois, John Michael, Gerhart-Hauptmann-Straße 36, 40699 Erkrath, F. (0211), 252381
Dr. phil., Wiss. Ang. (Philosophie), 27. 11. 90
- Liedtke, Frank, Marschallstr. 41, 40477 Düsseldorf, F 4 84 93 10, Telefax 4 84 93 10
Dr. phil., Oberstudienrat i. H. (Germanistik), 28. 1. 92
- May, Reinhard, Universitätsstraße 1, 40225 Düsseldorf, F. 81-12919
Dr. jur., Ph.D. (London); Assessor iuris, Wiss. Ang. (Philosophie)
- Müller, Klaus Peter, Offerstraße 21, 42551 Velbert, F. (02051) 5 41 58
Dr. phil. (Anglistik)
- Naumann, Ralf, Friedrichstraße 25, 40699 Erkrath, F. (0211) 244474
Dr. phil. (Allgemeine Sprachwissenschaft), 12.11.96
- Rennen-Allhoff, Beate, Psychiatrische Klinik, Bergische Landstraße 3, 40629 Düsseldorf,
F. 28 01 14 56
Dr. phil. (Entwicklungs- und Sozialpsychologie), 4. 2. 92
- Rusinek, Bernd, A., Otto-Hahn-Straße 49, 41177 Düsseldorf, F. 75 1906
Dr. phil., M. A. (Neueste Geschichte)
- Schönborn, Sibylle, Bauweg 5, G-4720 Kelmis, F. (00 32 / 87) 63 03 60
Dr. phil. (Neuere Germanistik)
- Schwentker, Wolfgang, Bongardstraße 14, 40479 Düsseldorf, F. (02 11) 48 97 17
Dr. phil. (Neuere Geschichte)
- Weißberger, Michael, Pfalzstraße 10, 40477 Düsseldorf, F. 454 11 42
Dr. phil., Akad. Rat (Klassische Philologie)
- Wessel, Horst A., Richard-Wagner-Straße 46a, 40724 Hilden
Dr. phil. (Wirtschaftsgeschichte mit Schwerpunkt Unternehmensgeschichte)

Wiesemann, Falk, Gottfried-Keller-Straße 37, 40474 Düsseldorf, F. 43 34 16
Dr. phil., Oberrat (Neueste Geschichte)

i) Hochschulassistenten:

Matoni, Jürgen, Kampstraße 20
Dr. phil. (Neuere Germanistik)

j) Akademische Direktoren, Oberrätinnen und Oberräte, Rätinnen und Räte:

- Ader, Armin, Gäuseland 2a, 44227 Dortmund, F. (02 31) 75 42 28
Oberrat, Dr. phil. (Sportwissenschaft)
- von Antropoff, Rurik, Hölderlinweg 14, 41564 Kaarst, F. (0 21 31) 6024 22
Dr. phil., Oberrat (Englische Sprache und ihre Didaktik)
- Dorgeloh, Heidrun, Tannenstraße 41, 40699 Erkrath, F. (0 21 04) 4 38 81
Dr. phil., Akad. Rätin (Anglistik)
- Drissen, Klaus-Dieter, Preußenstraße 101, 41464 Neuss, F. (0 21 31) 8 25 21
Dr. phil., Oberrat (Romanistik)
- Fenner, Hans-Jörg, Institut für Entwicklungs- und Sozialpsychologie, F. 81-121 32
Dr. phil., Dipl.-Psych., Oberrat (Entwicklungs- und Erziehungspsychologie)
- Franz, Manfred, Kreuzerstraße 4, 50672 Köln, F. (0 21 21) 51 47 50
Dr. rer. nat., Akad. Direktor (Allg. Didaktik und Theorie der Schule)
- Gemminger, Barbara von, Am Heidberg 14, 40627 Düsseldorf, F. 20 23 87
Dr. phil., Oberrätin (Romanistik)
- Giloy-Hirtz, Petra, Mauerkircherstraße 9, 81679 München
Dr. phil. (Ältere Germanistik) (beurlaubt)
- Hartkopf, Winfried, Lichtstraße 31, 40235 Düsseldorf, F. 67 43 22
Dr. phil., Oberrat (Neuere Germanistik)
- Haslag, Josef, Johansenaue 142, 47809 Krefeld, F. (0 21 51) 54 42 85
Dr. phil., Oberrat (Anglistik)
- Kegler, Dietrich, Josef-Schwarz-Straße 48, 41542 Dormagen, F. (0 21 82) 97 91
Dr. phil., Oberrat (Allgemeine Pädagogik)
- Miebach, Bernhard, Fröbelweg 11b, 40882 Ratingen, F. (0 21 02) 84 78 03
Dr. phil., Akad. Rat (Sozialwissenschaft)
- Nicklaus, Martina, Aachener Straße 105, 40223 Düsseldorf
M. A. Akad. Rätin (Romanistik)
- Rehbein, Jürgen, Königsberger Straße 28c, 40764 Langenfeld, F. (0 21 73) 7 18 56
Dr. phil., Oberrat (Romanistik)
- Roth, Klaus-Hinrich, St. Georg-Straße 54, 41468 Neuss, F. (0 21 31) 3 75 57
Dr. phil., Oberrat (Didaktik der deutschen Sprache und Literatur)
- Scharf, Hans-Werner, Fritz-Straßmann-Str. 24, 40591 Düsseldorf
Dr. phil., M. A., Oberrat (Deutsche Philologie und Linguistik)
- Schroeder, Aribert, Am Kuckesberg 24, 42791 Haan, F. (0 21 29) 5 14 48
Dr. phil., Akad. Oberrat (Englische Sprache und ihre Didaktik)
- Steuber, Hartmut, Lewitstraße 32, 40547 Düsseldorf, F. 573617
Dr. phil., Oberrat (Erziehungswissenschaft)
- Vacano, Otfried von, Landstraße 5, 41352 Korschenbroich, F. (0 21 66) 8 78 14.
Akad. Dir., Dr. phil. (Alte Geschichte)
- Wiener, Jürgen, Kaiserswerther Straße 120, 40474 Düsseldorf, F. 4 54 11 42
Akad. Rat z. A. (Kunstgeschichte)
- Wüstemeyer, Manfred, Heideweg 18, 46569 Hünxe, F. (0 28 58) 67 77
Dr. phil., Oberrat (Neuere Geschichte)

k) Studienrätin und Studienrat im Hochschuldienst:

- Heinen, Elisabeth, Bausmühlenstr. 49e, 42719 Solingen (Romanistik)
Höffer, Ulrich, Kirchstr. 1, 53533 Aremberg, F. (02693) 13 53
Uellenberg, Klaus, Marper Schulweg 16, 42287 Wuppertal, F. (02 02) 55 39 47 (Anglistik)

l) Wissenschaftliche Mitarbeiterinnen und Mitarbeiter mit Lehraufgaben:

- Altendorf, Ulrike, Baldurstr. 12, 40549 Düsseldorf
(Anglistik)
- Ando, Junko, Dechenweg 70, 40591 Düsseldorf
M. A., Wiss. Ang. (Modernes Japan)
- Beckmann, Friedhelm, In der Brück 17, 40882 Ratingen, F. (021 02) 84 52 38
Dr. phil., Wiss. Ang. (Romanistik)
- Böke, Karin, Voltaweg 39, 40591 Düsseldorf, F. 59 13 50
Dr. phil.
- Brandt, Susanne, Quirinstr. 1, 40545 Düsseldorf, F. (02 11) 57 47 03
Dr. phil., Wiss. Ang. (Neuere Geschichte)
- Brohm, Heike
Dr. phil., Wiss. Ang. (Romanistik)
- Buchwald, Petra, Düsseldorfer Straße 42, 40667 Meerbusch, F. (021 32) 24 01
Wiss. Ang. (Erziehungswissenschaftliches Institut)
- Burgdorf, Jochen
M. A., Wiss. Ang. (Mittelalterliche Geschichte)
- Egdorf, Claudia, Am Broichgraben 9, 40589 Düsseldorf
Dipl.-Übersetzerin, Wiss. Ang. (Literaturübersetzen)
- Elting-Camus, Agnes Goethestraße 91, 44623 Herne
Dipl. rer. soc., Wiss. Ang. (Soziologie)
- Epp, Verena, F. 311-40 59
Dr. phil., Wiss. Ang. (Mittelalterliche Geschichte)
- Epping-Jäger, Cornelia, Theresienstraße 18, 52072 Aachen, F. (02 41) 15 63 05
Dr. phil. (Neuere Germanistik)
- Ferres, Thomas, M. A., Schleiferstraße 18, 40878 Ratingen, Tel. (021 02) 84 46 70
(Mediendidaktik)
- Freisen, Maria, Bagelstraße 122b, 40479 Düsseldorf
Wiss. Ang. (Romanistik)
- Fritz, Ralf, Christophstraße 107, 40225 Düsseldorf, F. (02 11) 9 34 61 06
Dr. phil., Wiss. Ass. (Neueste Geschichte)
- de la Fuente, Bienvenido, Neuenhausstraße 26, 40699 Erkrath, F. 25 35 79
Dr. phil., Wiss. Ang. (Romanistik)
- Genge, Gabriele, Universitätsstraße 1, 40225 Düsseldorf, F. (0211) 81-13227
Dr. phil. (Kunstgeschichte)
- Gernand, Detlef, Dauner Str. 36a, 47259 Duisburg, F. (02 03) 78 19 90
Wiss. Ang., Dipl.-Soz. (Soziologie)
- Geyken, Alexander, 3, rue château d'Eau, B-4053 Embourg
Wiss. Ang. (Romanistik II)
- Goldammer, Björn, Geißlerweg 27, 40591 Düsseldorf, F. 7 59 78 52
Wiss. Ang. (Romanistik)
- Gretschmann, Ursula, Hammer Dorfstraße 196, 40221 Düsseldorf, F. 39 41 24
M. A., Wiss. Ang. (Anglistik)
- Grijzenhout, Janet
Dr. phil. (Allgemeine Sprachwissenschaft)

- Hachenberg, Peter, F. 81-1 52 28, Germanistik I
Wiss. Ang. (Leiter Deutsch als Fremdsprache)
- Hacke, Martina, F. 81-14059
Wiss. Ang. (Mittelalterliche Geschichte)
- Hinke-Dörnemann, Ulrike, Am Wehrhahn 74, 40211 Düsseldorf, F. 35 64 75
Dr. phil., Wiss. Ang. (Philosophie)
- Holtei, Rainer, Papiermühlenweg 4b, 40882 Ratingen
Dr. phil., M. A., Wiss. Ang. (Anglistik)
- Hüfken, Volker
Dipl.-Soz., Wiss. Ang. (Soziologie)
- Jucquois-Delpierre, Monique, Universitätsstraße 1, 40225 Düsseldorf, F. 311-43 18
Wiss. Ang. (Informationswissenschaft)
- Jung, Matthias, Alsenstraße 19, 41748 Viersen, F. (021 62) 150 27
Dr. phil. (Deutsche Philologie und Linguistik)
- Kaminsky, Carmen, Universitätsstr. 1, 40225 Düsseldorf, F. (0211) 81-12918
Dr. phil., Wiss. Ang. (Philosophie)
- Kamps, Klaus, Gogrevestr. 3, 40223 Düsseldorf, F. (02 11) 34 31 03
Dr. phil., Wiss. Ass. (Politikwissenschaft)
- Kanz, Roland, Universitätsstraße 1, 40225 Düsseldorf, F. (02 11) 81-13227
Dr. phil., Wiss. Ass. (Kunstgeschichte)
- Keul-Deutscher, Meike, Luisenstraße 16, 35614 Aßlar, F. (06441) 87684
Dr. phil., Wiss. Ass. (Klassische Philologie/Latinistik)
- Koblitz, Joachim, Eichenallee 32a, 41469 Neuss, F. (021 37) 141 44, Fax: 1 32 44
Dr. phil., Dipl.-Pädagoge, Wiss. Ang. (Erziehungswissenschaft: Erwachsenenbildung und pädagogische Beratung)
- Küsters, Urban, Lise Meitner-Straße 24, 40591 Düsseldorf, F. 75 9 03 93
Dr. phil., Wiss. Ang. (Ältere Germanistik)
- Lahno, Bernd, Maxstr. 42, 45479 Mülheim/Ruhr, F. (02 08) 42 52 33
Dr. phil., Wiss. Ang. (Soziologie)
- Lander, Bettina, Eugen-Langen-Str. 23, 42327 Wuppertal, F. (02 02) 74 31 59
M. A., Wiss. Ang. (Soziologie)
- Lechner, Jochen, Herzogstraße 35, 40215 Düsseldorf
Dr. phil., Wiss. Ang. (Philosophie)
- Lehmann-Benz, Angelika, Am Eichelkamp 5, 40723 Hilden, F. (021 03) 6 20 31
M. A., Wiss. Ang. (Ältere Germanistik)
- Leske, Ralph, Linienstr. 51, 41065 Mönchengladbach, F. (02161) 481164
(Didaktik der Geschichte)
- Mäding, Klaus, Rauhe Egge 60, 58456 Witten, F. (0 23 24) 3 18 54
Dr. phil., Dr. jur., Wiss. Ang. (Geschichte und Didaktik der Geschichte)
- Matthes, Lothar, Bad Harzburger Straße 84, 40595 Düsseldorf, F. 70 76 50
Dr. phil., Wiss. Ang. (Romanistik)
- Müller, Werner, Institut für Entwicklungs- und Sozialpsychologie, F. 81-1 49 17
Dipl.-Päd., Wiss. Ang. (Sozial- und Unterrichtspsychologie)
- Nath, Holger, Universitätsstr. 1, 40225 Düsseldorf, F. 81-14293
M. A., Wiss. Ang. (Jiddische Kultur, Sprache und Literatur)
- Neuhaus-Koch, Ariane, Kaarster Straße 133 F, 41462 Neuss, F. (021 31) 59 38 44
Dr. phil., Wiss. Ang. (Neuere Germanistik)
- Neuenhausen, Benedikta, Krefelder Straße 79, 41439 Dormagen
M. A. (Erziehungswissenschaft, Medienwissenschaft, Politische Wissenschaften)

- Neutatz, Dietmar, Iserlohner Straße 34, 40472 Düsseldorf, F. (02 11) 6 54 94 63
Dr. phil., Wiss. Ang. (Kultur und Geschichte der Deutschen im östlichen Europa)
(beurlaubt)
- Niehr, Thomas, Nachtigallenweg 50, 42657 Solingen, F. (02 12) 81 13 72
Dr. phil. (Germanistik)
- Nocken, Ulrich, F. 311-4020
Ph. D., M. A., Wiss. Ang. (Wirtschaftsgeschichte)
- Penke, Martina, Am Klostergarten 13a, 53121 Bonn
Dr. phil. (Allgemeine Sprachwissenschaft)
- Peters, Susanne
Dr. phil., Wiss. Ass. (Anglistik)
- Posse, Norbert, Fasanenstraße 15, 42799 Leichlingen, F. (021 75) 67 57
Dr. phil., Wiss. Ang. (Erziehungswissenschaft: Erwachsenenbildung und pädagogische
Beratung)
- Prinzen, Martina, Julius-Leber-Straße 2, 40764 Langenfeld, F. (021 73) 7 28 92
Wiss. Ang. (Klassische Philologie)
- Radtke, Petra, Ellerstr. 87, 40227 Düsseldorf, F.: (02 11) 72 46 92
Dr. phil., M. A., Wiss. Ang. (Deutsche Philologie und Linguistik)
- Rhode, Maria, Körnerstraße 56, 58285 Gevelsberg, F. (023 32) 28 64
Dr. phil., Wiss. Ang. (Kultur und Geschichte der Deutschen im Östlichen Europa)
- Riethmüller, Marianne, Universitäts- und Landesbibliothek, Abt. Alte Drucke, F. 81-15320
Dr. phil. Wiss. Ang. (Mittelalterliche Geschichte)
- Schemmann, Ulrike, Cecilienstraße 11, 47051 Duisburg
Wiss. Ang. (Anglistik)
- Schmidt, Vera, F. 81-1 45 04
Dr. phil., Wiss. Ang. (Modernes Japan)
- Schoenauer, Ursula, 40668 Meerbusch, Bösinghovener Straße 118, F. (021 59) 74 90
M. A. (Didaktik der Geschichte)
- Sevens, Heike, Lennéstraße 27, 40477 Düsseldorf, F. (02 11) 46 29 86
M. A., Wiss. Ang. (Sozial- und Unterrichtspsychologie)
- Stadtfeld, Peter, Mettmanner Straße 86, 40721 Hilden, F. (021 03) 36 00 31
Wiss. Ang. (Erziehungswissenschaft: Schulpädagogik)
- Stauch, Hildegard, Flensburger Straße 7, 45481 Mülheim/Ruhr, F. (02 08) 42 20 71
Dr. phil., Wiss. Ang. (Neuere Germanistik)
- Stemmler, Susanne, Geißlerweg 27, 40591 Düsseldorf
M. A., Wiss. Ang. (Romanistik)
- Stiebels, Barbara
Dr. phil., Wiss. Ang. (Allg. Sprachwissenschaft)
- Stork, Yvonne, Weberstr. 14, 40215 Düsseldorf
M. A., Wiss. Ass. (Romanistik)
- Unterweg, Friedrich-Karl, Buchenweg 24, 40699 Erkrath, F. (021 04) 4 09 79
Dr. phil., Wiss. Ang. (Anglistik)
- Vetter, Jürgen, Institut für Entwicklungs- und Sozialpsychologie, F. 81-1 21 31
Dr. rer. nat., Dipl.-Psych., Wiss. Ang. (Entwicklungs- und Erziehungspsychologie)
- Vössing, Konrad, Scherbstraße 12, 52072 Aachen, F. (024 07) 1 88 71
Dr. phil., Wiss. Ang. (Alte Geschichte)
- Walder, Fernande, Wilhelmine-Fliedner-Straße 8, 40723 Hilden (F. 021 03) 24 13 53
Dr. phil., Wiss. Ang. (Erziehungswissenschaft)
- Walther, Markus, Karolingerstraße 50, 40223 Düsseldorf, F. (0211) 346234
Dr. phil., Dipl.-Inf. (Allgemeine Sprachwissenschaft)

- Wawerla, Gabriele, Max-Born-Straße 24, 40591 Düsseldorf, F. 75 24 01
M. A., Wiss. Ang. (Romanistik)
- Wengeler, Martin, Voltaweg 37, 40591 Düsseldorf, F. 75 79 94
Dr. phil. (Deutsche Philologie und Linguistik)
- Willemssen, Ursula, Am Lingenkamp 7, 40789 Monheim, F. (021 73) 69 14 79
Dipl.-Päd. (Sozial- und Unterrichtspsychologie)
- Wodsak, Mona, Fontanestraße 8, 41564 Kaarst, F. (021 31) 6 45 13
Dr. phil., Wiss. Ang. (Romanistik)
- Zimmermann, Ute, Bilker Allee 221, 40215 Düsseldorf, F. 33 29 00
Wiss. Ang. (Erziehungswissenschaftliches Institut)

m) Lehrkräfte für besondere Aufgaben (Lektoren und Diplomportlehrer):

Lektorinnen und Lektoren:

- Bulmer, Anne Frances, Liebigstr. 9, 41464 Neuss
B. A. (Englische Sprache und ihre Didaktik)
- Creff, Michèle, Lise-Meitner-Straße 38, 40591 Düsseldorf
(Romanistik)
- Hooton, Richard Gary, Fürstenwall 145, 40215 Düsseldorf
Dr. phil., M. A. (Anglistik)
- Manzini-Himmrich, Chiara de
Dott.ssa (Romanistik)
- Navarro, Pastor, Santiago, Universitätsstraße 1, 40225 Düsseldorf
(Romanisches Seminar)
- Nieroba, Louise, Dahlienstraße 13, 41466 Neuss, F. (3 00) 46 77 30
B. A. (Anglistik)
- Sugita, Yuko, F. 81-1-51 85
(Modernes Japan)

n) Diplomportlehrerinnen und Diplomportlehrer:

- Brodbeck, Wilhelm
(Sportwissenschaft)
- Derks, Ute
(Sportwissenschaft)
- Golmina, Abdolali
Dr. phil. (Sportwissenschaft)
- Klinge, Antje
Sportlehrerin (Sportwissenschaft)
- Rocholl, Christoph
Sportlehrer (Sportwissenschaft)
- Stemper, Theodor
Dr. phil. (Sportwissenschaft)
- Wastl, Peter, Eichenallee 40, 41469 Neuss, F. (021 37) 1 28 03
Dr. phil. (Sportwissenschaft)

o) Lehrbeauftragte:

- Afferbach, Virginia, Niederrheinstr. 1, 40474 Düsseldorf, F. 43 39 37
Romanistik
- Alefeld, Yvonne-Patricia, Tersteegenstraße 15, 40474 Düsseldorf, F. 4 37 06 09
(Neuere Germanistik)
- Albrecht, Hans-Peter, Papestraße 10, 45147 Essen, F. (02 01) 78 27 54
- Althof, Rolf, Bahnhofstraße 159, 40883 Ratingen, F. (021 02) 6 02 95
(Anglistik)
- Appel, Michael, E.-Ehrhardt-Straße 24, 40468 Düsseldorf
M. A. (Neuere Germanistik)

- Appelhoff, Mechtild, Landesanstalt für Rundfunk NRW, Willi-Becker-Allee 10,
40227 Düsseldorf
(Medien-/Politikwissenschaft)
- Airt, Hans Jürgen, DGB, Leiter der Abteilung Öffentlichkeitsarbeit, Düsseldorf
Dr. phil. (Medienwissenschaft)
- Bardt, Ulrike, Kapellenstr. 19, 52499 Baesweiler, F. (02 41) 50 49 04
Neuere Germanistik
- Barg, Petra, Eisenstraße 6, 40699 Erkrath
Dr. phil. (Computerlinguistik)
- Bassewitz, Susanne von, VEBA-AG, Düsseldorf
Dr. phil. (Medienwissenschaft)
- Bastian, Hagen, Lehmweg 10, 40789 Monheim
Dr. phil. (Ältere Germanistik)
- Bau, Michael, Buchenweg 18, 41352 Korschenbroich, F. (021 61) 67 54 02
Dr. (Sozialwissenschaft)
- Berrut, Pierre, Barmer Straße 1, 40545 Düsseldorf, F. (02 11) 55 46 67
(Romanistik)
- Beucker, Veronika, Rheinallee 172, 40545 Düsseldorf, F. (02 11) 55 34 64
Studiendirektorin (Literaturübersetzen)
- Bilski, Uwe, Dechant-Hess-Str. 33, 41468 Neuss, F. (021 31) 93 07 44
Dr. phil. (Erziehungswissenschaft)
- Blank, Thorsten, Fluhrstr. 74, 40235 Düsseldorf, F. 6 79 85 54
M. A. (Ältere Germanistik)
- Bölles, Helmut, Adlerstraße 6, 41564 Kaarst, F. (021 01) 6 95 23
Oberstudienrat (Lateinkurse)
- Boeselager, Elke von, Bonn
Dr. phil. (Mittelalterliche Geschichte)
- Bokemeyer, Christa, Keplerstraße 7, 45657 Recklinghausen, F. (0 23 61) 2 72 71
(Didaktik der deutschen Sprache und Literatur)
- Bollen, Petra, Stadtverwaltung, Frauenbüro, Mühlenstraße 29, 40213 Düsseldorf
(Politikwissenschaft)
- Brand, Inge, Dreikönigenstr. 163, 47798 Krefeld
(Didaktik der deutschen Sprache und Literatur)
- Brautmeier, Jürgen, Macherscheider Straße 97, 41468 Neuss, F. (021 31) 3 51 38
Dr. phil. (Medien-/Politikwissenschaft)
- Bremer, Heidi, Wilhelm-Tell-Str. 18, 40219 Düsseldorf, F. (02 11) 39 42 45
Dipl.-Päd.
- Brennecke, Volker M., Sulzbachstr. 69, 40629 Düsseldorf, F. (02 11) 23 57 70
Dr. phil. (Politikwissenschaft)
- Brinckmann, Wolfgang, Cranachstraße 83, 41466 Neuss
Dr. phil., Studiendirektor (Klassische Philologie)
- Bringmann, Karl, Mendelweg 3a, 40591 Düsseldorf
Prof., Dr. phil., Verlagsdirektor a. D. (Didaktik der Geschichte)
- Brink, Sonja, Kapellstr. 28, 40479 Düsseldorf, F. (02 11) 4 91 10 30
Dr. phil. (Kunstgeschichte)
- Brockmann, Thomas, Aldekerkstraße 7, 40549 Düsseldorf, F. (02 11) 50 32 34
M. A. (Neuere Landesgeschichte)
- Brosch, Annette, Genger Straße 3, 40239 Düsseldorf, F.: (02 11) 64 12 12
(Deutsche Philologie und Linguistik)
- BruX, Ingho, Lise-Meitner-Str. 67, 40591 Düsseldorf, F. (02 11) 75 09 33
Neuere Germanistik
- Büteführ, Nadja, Kirchender Dorfweg 67, 58313 Herdecke
Dr. phil., Medienwissenschaft

- Bundschuh, Anja, Prinz-Georg-Str. 7, 40477 Düsseldorf
M. A. (Medienwissenschaft)
- Casimir, Torsten, Pressehaus Düsseldorf-Heerd
Dr. phil. (Medienwissenschaft)
- Caumanns, Ute, Kaiserswerther Str. 254, 40474 Düsseldorf, F. (0211) 4333 12
(Osteuropäische Geschichte, Polnisch)
- di Ciriaco-Sussdorff, Angela, WDR, Köln, F. (0221) 220-2961
(Anglistik)
- Cornelißen, Christoph, Lubarschstraße 4, 40225 Düsseldorf, F. (02 11) 3 18 07 50
Dr. phil. (Neuere Geschichte)
- Dahlhaus, Barbara, Am Bleckmannshof 27, 44799 Bochum
(Deutsch als Fremdsprache)
- Daugsch, Walter, Geneickener Straße 179, 41238 Mönchengladbach, F. (021 66) 92 42 17
M. A. (Osteuropäische Geschichte, Russisch)
- Davies, Alun Harries, Weidenweg 130, 40723 Hilden, F. (021 03) 8 76 27
(Anglistik)
- Diederich, Henner, Sauerbruchstraße 18, 44801 Bochum, F. (02 34) 70 45 76
(Musik und ihre Didaktik)
- Dreher, Bernd, Moltkestraße 12, 40477 Düsseldorf, F. 46 02 63
M. A. (Neuere Geschichte)
- Dreis, Gabriele, Universitäts- und Landesbibliothek, F. 81-15224
Dr. phil. (Erziehungswissenschaft)
- Eckardt, Regine, Aachener Str. 179, 40223 Düsseldorf
- Eisenbeiß, Sonja, Steinstraße 11, 50676 Köln
M. A. (Allgemeine Sprachwissenschaft)
- Esch, Michael G., Kiefernstr. 9, 40233 Düsseldorf, F. (02 11) 7 30 87 23
(Osteuropäische Geschichte, Polnisch)
- Falk, Torsten, Heidstr. 19, 42719 Solingen
M. A. (Altere Germanistik)
- Franck, Matthias, Kirchfeldstr. 93, 40215 Düsseldorf
Dr. (Medienwissenschaft)
- Fuchs, Barbara, Marienstraße 16, 40764 Langenfeld, F. (021 73) 7 43 75
M. A. (Medienwissenschaft)
- Füllner, Karin, Urdenbacher Dorfstraße 30, 40593 Düsseldorf
Dr. phil. (Neuere Germanistik)
- Galler, Magarete, F. 81-12947
(Neuere Germanistik)
- Garcia del Carrizo, Carmen, Universitätsstraße 17, 33615 Bielefeld, F. (05 21) 16 26 90
(Romanistik)
- García-Mata, Alba, Mauritiuswall 34, 50767 Köln, F. (02 21) 24 49 99
(Romanistik)
- Giara-Zimmermann, Antonio, Lindenstr. 202, 40235 Düsseldorf, F. (02 11) 68 18 58
M. A. (Politikwissenschaft)
- Gough, Lawrence, Florastraße 14, 42651 Solingen
B. A. (Anglistik)
- Graf, Bernd, Hildesheimer Straße 19, 45145 Essen, F. (02 01) 73 82 62
(Alte Geschichte)
- Grasnick, Walter, Grimmstraße 22, 40235 Düsseldorf
Oberstaatsanwalt, Dr. jur. (Philosophie)
- Greven, Manfred, Danziger Straße 15, 41564 Kaarst, F. (021 01) 6 19 12
Studiendirektor (Lateinkurse)
- Große-Sender, Heinrich A., Direktor des Landtags NRW, Platz des Landtags 1, 40221
Düsseldorf, F. (02 11) 8 84 24 01
(Politikwissenschaft)

- Grothues, Silke, Himmelgeister Straße 173, 40225 Düsseldorf, F. 31 65 95
Dr. phil. (Ältere Germanistik)
- Grüber, Katrin, Vizepräsidentin des Landtags, Andreasstraße 21, 40213 Düsseldorf
Dr. rer. nat. (Politikwissenschaft)
- Grupe, Paulheinz, Redakteur a. D.
(Medienwissenschaft)
- Haas , Olaf, Seeweg 9, 40627 Düsseldorf, F. 25 14 24
Dr. phil. (Neuere Germanistik)
- Hagenlücke, Heinz, Meineckestraße 56, 40474 Düsseldorf,
Dr. phil.
- Halbekann, Josef, Peter-Rosegger-Straße 15d, 40699 Erkrath, F. (02 11) 25 27 55
Dr. phil. (Neuere Germanistik/Deutsche Philologie und Linguistik)
- Hammel, Eckhard, Bruchstraße 99, 40235 Düsseldorf
Dr. (Medienwissenschaft)
- Hebel, Ulrike, Grüner Weg 35, 47228 Duisburg-Rheinhausen, F. (02065) 64396
Rektorin (Erziehungswissenschaft)
- Heidemeyer, Peter, Zum Hohen Bröhl 69, 40489 Düsseldorf, F. (02 11) 40 12 11
STD (Medienwissenschaft)
- Herzig, Wolfgang, Am Steinberg 26, 41061 Mönchengladbach, F. (021 61) 3 23 96
M. A. (Politikwissenschaft)
- Hinke-Ruhnau, Jutta, Nernststraße 20, 47805 Krefeld
Dr. phil. (Informationswissenschaft)
- Hirschmann, Vera-Elisabeth, Deller Str. 54c, 42781 Haan, F. (02129) 59849
(Alte Geschichte)
- Hollender, Christoph, Stoffeler Damm 102a, 40225 Düsseldorf
M. A. (Didaktik der deutschen Sprache und Literatur)
- Hordych, Barbara, Baustr. 5, 40723 Hilden
M. A. (Medienwissenschaft)
- Jacobs, Helmut C., Lichgasse 25, 53639 Königswinter, F. (022 44) 14 68
Dr. phil., Priv.-Doz. (Romanistik)
- Jarczyk, Johannes-Georg, Kantstraße 1, 40822 Mettmann
Studiendirektor (Griechisch für Philosophen)
- John, Susanne
(Mittelalterliche Geschichte)
- Kaets, Wilfried, Am Nußberger Pfad 22, 50827 Köln, F. (02 21) 53 15 87
(Medienwissenschaft)
- Kahlbau, Bernd, Lorbeerstraße 62, 41466 Neuss, F. (021 31) 46 74 20
Oberstudienrat (Erziehungswissenschaft)
- Kaiser , Robert, Talstr. 26, 40217 Düsseldorf, F. (02 11) 3 78 32
M. A. (Politikwissenschaft)
- Kaiser , Ulrike, An St. Swibert 52, 40489 Düsseldorf
Dr. phil. (Anglistik)
- Keller , Bernhard, Bildungswerk der Nordrhein-Westfälischen Wirtschaft e. V.,
Uerdinger Strafe 58-62, 4 04 74
Dr. (Wirtschaftsgeschichte)
- Kersten, Heinrich, c/o Thyssen Handelsunion, Hans-Günther-Sohl-Str. 1, 40235 Düsseldorf
Dipl.-Kfm. (Sozialwissenschaft)
- Kirf, Bodó, Mörsenbroicher Weg 24, 40470 Düsseldorf, F. (02 11) 61 45 55
Dr. phil. (Deutsche Philologie und Linguistik)
- Kießling-Sonntag, Jochem, Müllerweg 26, 33719 Bielefeld
M. A. (Medienwissenschaft)
- Klinkhammer, Birgitta, Ulmenallee 40, 41469 Neuss
(Politikwissenschaft)

- Klinnert, Renate, Stoffeler Damm 120, 40225 Düsseldorf, F. 34 46 96
M. A. (Ältere Germanistik)
- Klitzing, Horst, Schumannstraße 54, 40822 Mettmann, F. (0 21 04) 1 29 89
Realschuldirektor a. D. (Ältere Germanistik)
- Klug, Heiner, Ronsdorfer Str. 83, 40223 Düsseldorf
(Medienwissenschaft)
- Kriechhaus, Andreas, Brahmweg 1, 42781 Haan, F. (0 21 29) 67 43
M. A. (Alte Geschichte)
- Krieger, Arndt, Kölner Str. 351, 40227 Düsseldorf
(Neuere Germanistik)
- Landmesser, Hans-Joachim, Am Kauerbusch 10, 42781 Haan
Dr. rer. pol., Dipl.-Volkswirt (Wirtschaftsgeschichte)
- Lauff, Werner, RA, Geschäftsführer des Verbandes Rheinisch-Westfälischer Verleger e. V.
Düsseldorf (Medienwirtschaft)
- Leach, Dawn, Quirinstraße 4, 40545 Düsseldorf
Dr. (Kunstgeschichte)
- Libertus, Michael, Neusser Str. 133, 40219 Düsseldorf
Dr. (Medienwissenschaft)
- Lepsky, Klaus, Universitäts- und Landesbibliothek, F. 81-1 35 46
Dr. phil., Bibliotheksrat (Informationswissenschaft)
- Leidinger, Adalbert, Hetjensstr. 44, 40472 Düsseldorf, F. (02 11) 65 18 70
Dr. jur. h. c. (Politikwissenschaft)
- Liedtke, Wolfgang, Karolingerstraße 8, 53572 Unkel
Dr. phil. (Informationswissenschaft)
- Lindenbernd, Bernd, Lanzerather Dorfstr. 15, 41472 Neuss
Dr. phil. (Soziologie)
- Lindt, Grazia, Am Wiesengrund 21, 40822 Mettmann, F. (0 21 04) 2 73 72
(Romanistik)
- Link, Hans, Breukerholz 9a, 44797 Bochum, F. (02X34) 47 15 33
Dr. phil. (Ostasieninstitut)
- Lisken, Hans F., Jürgensplatz 5, 40219 Düsseldorf
Dr. jur., Polizeipräsident (Rechtswissenschaft)
- Litschew, Alexander, Lindenstr. 228, 40235 Düsseldorf, F. (02 11) 68 13 81
Priv.-Doz. Dr. phil. (Südosteuropäische Geschichte)
- Lotsch, Manfred, Gottfried-Keller-Straße 44, 40474 Düsseldorf
Dr. phil. (Medienwissenschaft)
- Lüschen, Günther, 428 Old Brook Circle, Birmingham AL 35242 (USA)
Prof. Dr. Dr. h.c., Professor für Soziologie an der University of Alabama at Birmingham
(UAB), Birmingham AL35394-3350
- Lüer, Edwin, Blumenthalstraße 14, 40476 Düsseldorf, F. 44 14 87
M. A. (Neuere Germanistik)
- Mai, Manfred, Burgmüllerstr. 57, 40235 Düsseldorf
Dr. phil. (Sozialwissenschaft)
- Maerker, Barbara, Paul-Löbestr. 52, 40595 Düsseldorf, F. 709549
(Klassische Philologie)
- Matejovski, Dirk, Luegallee 10, 40545 Düsseldorf, F. 576393
Dr. phil. (Ältere Germanistik)
- Matschuck, Marion, Wenkerstraße 2, 40470 Düsseldorf, F. 62 44 87
M. A. (Deutsche Philologie und Linguistik)
- Meiszies, Winrich, Richard-Wagner-Straße 3, 51145 Köln
Dr. phil., Wiss. Mitarbeiter im Dumont-Lindemann-Archiv, Theatermuseum der Stadt
Düsseldorf, F. 8 99-61 18
- Möller-Klepzig, Claire, Citadellstraße 14, 40213 Düsseldorf
(Romanistik)

- Morgenbrod, Brigitt, Friedhofstraße 44, 41236 Mönchengladbach, F. (021 66) 24 82 58
Dr. phil. (Neuere Geschichte)
- Moskopp, Heiner, Eselsweg 100, 41068 Mönchengladbach
Studiendirektor (Lateinkurse)
- Nadig, Peter, Kreuzerstraße 3, 47057 Duisburg, F. (02 03) 35 09 38
Dr. phil. (Alte Geschichte)
- Nagel, Stefan, Bruhnstraße 5, 40225 Düsseldorf
Dr. med., Dr. phil. (Neuere Germanistik)
- Nenninger, Bernd, Neuer Weg 13, 40670 Meerbusch
Dr. (Ostasieninstitut)
- Niewöhner, Heinrich, Benrather Straße 5, 40213 Düsseldorf, F. 32 34 91
Dr. phil. (Neuere Germanistik)
- Niggemann, Elisabeth, Universitäts- und Landesbibliothek, F. 81-1 20 30
Dr. rer. nat. Leitende Bibliotheksdirektorin (Informationswissenschaft)
- Noll, Thomas, Mommsenstr. 24, 50935 Köln
- Norden, Frank, Neusser Str. 866, 50737 Köln
(Medienwissenschaft)
- Obermeier, Karl-Martin, Deutsche Hörfunkakademie GmbH, Dortmund
Dr. rer. pol., Dipl.-Soz. (Medienwissenschaft)
- Opitz, Matthias, Ardennenstraße 51b, 52076 Aachen, F. (0 24 08) 8 09 08
Dr. phil. (Alte Geschichte, Griechischkurse)
- Pausch, Rolf, Heisterbachstraße 19, 50939 Köln
Dr. phil. (Psychologie, Sozial- und Unterrichtspsychologie)
- Pesch, Hans, Stegwiese 2, 51067 Köln, F. (02 21) 69 69 55
StD (Klassische Philologie)
- Peters, Hans Albert, Arnoldstraße 11, 40479 Düsseldorf
Direktor des Kunstmuseums Düsseldorf, Ehrenhof 5, 40479 Düsseldorf, F. 8 99 24 61
- Peters, Hans-Peter, Forschungszentrum, 52425 Jülich
Dr. rer. soc. (Medienwissenschaft)
- Piepers, Christina, Hardenbergstraße 14, 41236 Mönchengladbach, F. (021 66) 61 45 43
StRef (Lateinkurse)
- Prätor, Klaus, Körnerstraße 8, 52064 Aachen
Dr. phil. (Informationswissenschaft)
- Preißler, Dietmar, Kessenicher Str. 25, 53129 Bonn
Dr. phil. (Politikwissenschaft)
- Probert-Gromüller, Janice, Willicher Straße 28, 47918 Tönisvorst
(Anglistik)
- Raatz, Ulrich, Schwarzbachstraße 23, 40625 Düsseldorf, F. (0211) 28 92 88
Prof. Dr. rer. nat. (Erziehungswissenschaft)
- Reh, Werner, Robert-Koch-Straße 15, 42781 Haan, F. (021 29) 84 79
Dr. phil. (Politikwissenschaft)
- Rehfus, Wulff, Wupperstraße 8, 40764 Langenfeld, F. (021 73) 7 16 50
StD. Dr. phil. (Philosophie) (Didaktik)
- Riechert, Rüdiger, Oberrather Str. 50, 40472 Düsseldorf, F. 65 81 82
Dr. phil.
- Reinke, Herbert, Niederichstraße 34, 50668 Köln
Dr. phil. (Neueste Geschichte)
- Riethmüller, Marianne, Universitäts- und Landesbibliothek Düsseldorf, F. 81-1 53 20
Dr. phil. (Mittelalterliche Geschichte)
- Rodriguez Arrese-Igor, Aurora, Wupperstraße 4, 40219 Düsseldorf, F. 39 53 43
(Romanistik)
- Roehl, Susanne von, Flachskampstr. 82, 40627 Düsseldorf
Dr. rer. pol. (Medienwissenschaft)
- Rombeck-Jaschinski, Ursula, Sonnenaue 63, 47804 Krefeld
Dr. phil. (Neueste Geschichte)

- Roßbach, Nikola, Goethestr. 15, 52064 Aachen, F. (02 41) 70 77 80
(Neuere Germanistik)
- Ruf, Friedrich, Schrieverspfad 59, 51516 Grevenbroich
(Medienwissenschaft)
- Rüthers, Jobst, Am Lüniak 41, 45239 Essen, F. (02 01) 22 04-3 46
(Medienwissenschaft)
- Ruck, Yvonne, Büttgenweg 12, 40547 Düsseldorf
(Didaktik der deutschen Sprache und Literatur/Medienwissenschaft)
- Rumpf, Christof
M. A. (Computerlinguistik)
- Saenger, Johannes, Thorn-Prikker-Straße 12, 47800 Krefeld, F. (021 51) 59 49 73
(Didaktik der deutschen Sprache und Literatur)
- Salz, Claudia, Abteiweg 33, 41468 Neuss, F. (021 31) 129365
(Alte Geschichte)
- Sauer, Manfred, Erasmusstraße 28, 40223 Düsseldorf, F. 33 34 91
M. A. (Ältere Germanistik)
- Sauter, Michael, Am Hain 22, 42781 Haan, F. (021 29) 72 82
Studienrat (Erziehungswissenschaft)
- Schäfer-Wünsche, Elisabeth, Benrodestraße 84, 40597 Düsseldorf
- Schierl, Thomas, Ginsterweg 9, 40489 Düsseldorf, F. (02 11) 742433
Dr. phil. (Medienwissenschaft)
- Schiller, Georg, Remscheider Straße 5, 40215 Düsseldorf
Dr. phil. (Anglistik)
- Schlünder, Susanne, Lessingstr. 49, 40227 Düsseldorf, F. (02 11) 783184
- Schmidt, Johann Michael, Thomas-Mann-Straße 3, 40670 Meerbusch
Prof., Dr. theol., Dozent an der Universität Köln (Didaktik der deutschen Sprache und Literatur)
- Schmitz-Berning, Cornelia, Sauerbruchstraße 15, 41464 Neuss
Dr. phil. (Deutsche Philologie und Linguistik)
- Schneider, Siegrid, Ruhrländ. Museum, 45218 Essen
Dr. phil. (Medienwissenschaft)
- Scholz, Heinz, Graf-Recke-Straße 42, 40239 Düsseldorf, F. 660925
Prof., Dr. phil., Dozent an der Musikhochschule Köln und am Robert-Schumann-Institut Düsseldorf (Phonetik-Sprechkunde)
- Schroth, Gisela, Florastraße 1, 40217 Düsseldorf
M. A. (Deutsch als Fremdsprache)
- Schubert, Walfried, Wienefeldstraße 31, 41068 Mönchengladbach, F. (021 61) 875 52
StR (Lateinkurse)
- Schulte-Beerbühl, Margit, Im Kühlen Grund 4c, 44229 Dortmund, F. (0231) 73 31 34
Dr. phil. (Neuere Geschichte)
- Schulze-Altappenberg, Hein-Th., Mönchenwertherstraße 22, 40547 Düsseldorf
Dr. phil., Wiss. Ass., Kunstmuseum Düsseldorf, F. 899 24 73
- Schwarz, Egbert, Stephaniestraße 6, 40211 Düsseldorf
Dr. phil. (Neueste Geschichte)
- Sdun, Dieter, Füsillierstraße 5, 40476 Düsseldorf, F. 45 25 90
Dr. phil. (Neuere Germanistik)
- Seidel, Jürgen, Tulpenstraße 12, 41466 Neuss
Dr. phil. (Didaktik der deutschen Sprache und Literatur)
- Sellerio, Antonella (Henneke Sellerio), Camphausenstraße 4, 40479 Düsseldorf
Dott. ssa (Romanistik)
- Sievers, Armin, Rheinhöhenweg 75, 53424 Remagen, F. (02 28) 71 31
M. A. (Ostasien-Institut)
- Söffing, Marianne, Am Freistein 115, 40822 Mettmann, F. (021 04) 8 21 76
(Romanistik)

- Sonnenstuhl-Henning, Ingrid, Kiefernweg 12, 41470 Neuss
M. A. (Allgemeine Sprachwissenschaft)
- Spiritula, Friedrich, Grebbenerstraße 56, 52525 Heinsberg, F. (024 52) 6 35 45
Dr. phil. (Erziehungswissenschaft: Schulpädagogik)
- de Sterio, Alexandre Marius, 39, rue de Hollarich, L-1741 Luxembourg
Prof., Dr. phil. (Medienwissenschaft)
- Stieleke, Fritz, Universitäts- und Landesbibliothek, F. 81-12751
M. A. (Romanistik)
- Sziborsky, Lucia, Südstraße 38, 41469 Neuss, F. (021 37) 1 33 82
Dr. paed. (Erziehungswissenschaft)
- Tauch, Max, Grünstraße 6, 41460 Neuss, F. (300) 21248
Dr. phil., Oberkustos am Clemens-Sels-Museum, Neuss (Didaktik der Geschichte)
- Tebarth, Hans-Jakob, Ringstraße 13, 47509 Schaephuysen, F. (028 45) 6 98 91
Dr. phil. (Osteuropäische Geschichte)
- Thiede, Ulrike, An der Ronne 184, 50859 Köln, F. (022 34) 70 584
Dr., Dr. (Ostasien-Institut)
- Tischler, Christiane, Pionierstraße 61, 40215 Düsseldorf
(Mittelalterliche Geschichte)
- Tönnesmann, Wolfgang, Roderbirken 13, 42799 Leichlingen, F. (021 75) 890217
(Politikwissenschaft)
- Tomczak, Frauke
Dr. phil. (Medienwissenschaft)
- Trux, Elisabeth, Austraße 21, 97222 Rimper
Dr. phil. (Kunstgeschichte)
- Turnsek, Andreas, Jülicher Str. 5, 40477 Düsseldorf
M. A. (Medienwissenschaft)
- Ulrich-Götzinger, Margot, Palmenstraße 37, 40217 Düsseldorf, F. 34 81 79
M. A. (Deutsche Philologie und Germanistik)
- de la Válgorna, Aurora, Luegallee 15, 40545 Düsseldorf
(Romanistik)
- Walter, Monika, Neustraße 28, 48249 Dülmen-Haddingsel
Dr. phil. (Erziehungswissenschaft)
- Weyer, Cornelia, Restaurierungszentrum der Landeshauptstadt Düsseldorf, Ehrenhof 3a,
40479 Düsseldorf
Dr. (Kunstgeschichte)
- Wiedemann, Christina, Jahnstraße 23, 42579 Heiligenhaus
Dr. phil. (Romanistik)
- Wiegand, Elita, Degerstr. 44, 40233 Düsseldorf
(Medienwissenschaft)
- Wilcke, Karin, Gneisenaustr. 30, 40477 Düsseldorf, F. 46 78 11
Dr. phil. (Ältere Germanistik)
- Wolting, Suzanne, Bahlenstraße 33, 40589 Düsseldorf
M. A. (Computerlinguistik)
- Wunsch, Albert, Im Hawisch 17, 41470 Neuss, F. (021 37) 6 04 48
Dr. paed. (Erziehungswissenschaft: Außerschulische Jugendbildung)
- Zech, Jürgen, Pf. 13 47, 41501 Grevenbroich
(Medienwissenschaft)
- Zellmann, Ulrike, Suitbertusstraße 8, 40223 Düsseldorf
Dr. phil., M. A. (Ältere Germanistik)
- Ziegler, Wulfhart, Brunhildenweg 1, 46537 Dinslaken, F. (021 34) 5 22 41
Dr. phil. (Alte Geschichte)
- Zittlau, Dieter, Charlottenstr. 57, 40210 Düsseldorf, F. (02 11) 3 61 32 88
Dr. phil. (Psychologie)
- Zöllner, Oliver, Bergseestraße 91, 76547 Sinzheim
Dr. phil. (Medienwissenschaft)
- Zulechner, Felix, Wagnerplatz 3, 44789 Bochum, F. (02 34) 30 00 82
(Didaktik der deutschen Sprache und Literatur)

Institute und Seminare

Philosophisches Institut (Gebäude 23.21, Ebene 04)

Geschäftsführender Leiter: Univ.-Prof. Dr. Axel Bühler, F. 81-12920

Sekretariat: Siglinde Kowalski, F. 81-13263

Lehrstuhl Philosophie

Univ.-Prof. Dr. Dieter Birnbacher, F. 81-12912

Sekretariat: Petra K.-Schiebel, M. A., F. 81-12912

Univ.-Prof. Dr. Axel Bühler, F. 81-12920

Univ.-Prof. Dr. Rudolf Heinz, F. 81-12334, Univ.-Prof. Dr. Alois Huning, F. 81-12922

Wiss. Ang. Dr. Carmen Kaminsky, F. 81-12918

Wiss. Ang. Dr. Jochen Lechner, F. 81-14240

Priv.-Doz. Dr. jur. Reinhard May, Ph. D. (London), F. 81-12919

Forschungsabteilung für Wissenschaftstheorie:

Leiter: Univ.-Prof. Dr. Lutz Geldsetzer, F. 81-12914

Fries-Archiv, Redaktionsbüro Zeitschrift für allgemeine Wissenschaftstheorie

Forschungsabteilung für philosophische Information und Dokumentation:

Leiter: Univ.-Prof. Dr. Norbert Henrichs, F. 81-12913

Sekretariat: Anneliese Volkmar, F. 81-12913

Monique Jucquois-Delpierre, F. 81-14318

Techn. Ang.: Hans Dieter Nellißen (Progr.), F. 81-14137

Archiv für Geschichte und Soziologie der Philosophie

Archiv für Informationswissenschaft und -politik

Bibliographie de la Philosophie (Deutsche Sektion):

Wiss. Ang. Dr. Ulrike Hinke-Dörnemann, F. 81-12897

Fachbibliothek Philosophie der Universitäts- und Landesbibliothek:

Ursina Haddad, F. 81-12916

Erziehungswissenschaftliches Institut

(Gebäude 23.03, Ebene 01 und 02 und Gebäude 23.02, Ebene 02)

Geschäftsführende Leiterin: Univ.-Prof. Dr. Christine Schwarzer, F. 81-12858,

Fax 81-13468

Sekretariat: E. Heide, A. Peters, F. 81-12039

Institutsbeauftragter für die Anerkennung von Studienleistungen:

Univ.-Prof. Dr. Dieter Margies

Sekretariat: N. N., F. 81-12085, Fax 81-14961 (Gebäude 23.03, Ebene 01, Raum 88)

Geschäftszeit: mittwochs 9–12 und 14–16

Comeniusforschungsstelle

Univ.-Prof. Dr. Gerhard Michel, F. 81-11547/13685, Fax 81-12134,

e-mail: comenius@phil-fak.uni-duesseldorf.de

Gebäude 23.02, Ebene 02, Raum 61

Informationsstelle Erziehungswissenschaft:

Gebäude 23.03, Ebene 01, Raum 66, Öffnungszeiten Mo.–Do. 13.00–16.00 Uhr,

F. 81-13336, Fax 81-13337, e-mail ie@uni-duesseldorf.de

Leiter: Akad. Oberrat Dr. Hartmut Steuber, Gebäude 23.03, Ebene 01, Raum 68,

F. 81-13338, E-Mail hsteuber@uni-duesseldorf.de

Abteilung für Allgemeine Pädagogik

Univ.-Prof. Dr. Gisela Miller-Kipp, F. 81-1 23 69
e-mail: miller@phil-fak.uni-duesseldorf.de
Sekretariat: Brigitte Bodewig, F. 81-13104, Fax 81-15126
e-mail: bodewig@phil-fak.uni-duesseldorf.de
Gebäude 23.03, Ebene 02, Raum 26,
Geschäftszeit: montags bis donnerstags 10–12
Priv.-Doz. Dr. Bernhard Dieckmann, F. 81-12136
Akademischer Oberrat: Dr. Dietrich Kegler, F. 81-13679
Wiss. Ang.: Benedikta Neuenhausen, F. 81-14304
e-mail: Neuenhausen@phil-fak.uni-duesseldorf.de

Abteilung für Allgemeine Didaktik und Theorie der Schule

Univ.-Prof. Dr. Gerhard Michel, F. 81-11547
Sekretariat: Anne-Maria Seidel, F. 81-12646, Fax 81-12134
e-mail: allg.didaktik@phil-fak.uni-duesseldorf.de
Gebäude 23.02, Ebene 02, Raum 69
Geschäftszeit: dienstags bis freitags 10–12
Akademischer Direktor: Dr. Manfred Franz, F. 81-12497
Akademischer Oberrat: Dr. Hartmut Steuber, Raum 23.03.01.68, F. 81-1 33 38
E-Mail: hsteuber@uni-duesseldorf.de
Wiss. Ang.: Dr. Femande Walder, F. 81-12135
Wiss. Ang.: Peter Stadtfeld, F. 81-13687
Wiss. Hilfskraft: Sabine Lehmann, F. 81-1 34 71

Abteilung für Erwachsenenbildung und pädagogische Beratung

Univ.-Prof. Dr. Christine Schwarzer, F. 81-12039, Fax 81-13468
E-mail Christine Schwarzer @ Uni-Düsseldorf.de
Sekretariat: E. Heide, A. Peters, F. 81-12039, Gebäude 23.03, Ebene 01, Raum 89
Geschäftszeit: montags bis freitags 10–11.30, außerdem mittwochs 14–15
Wiss. Ang.: Dr. Joachim Koblitz, F. 81-12133, Dr. Norbert Posse, F. 81-12023,
Dr. Petra Buchwald, F. 81-1 20 37, Dr. Ute Zimmermann, F. 81-1 20 38
Wiss. Hilfskräfte: Dipl.-Päd. Susanne Schramm, F. 81-12038, Dipl.-Päd. Dagmar
Starke, F. 81-12037
AQUA-Projekt Karen Scherrer, M. A., F. 81-128 59

Abteilung für Bildungsrecht und Bildungsorganisation

Univ.-Prof. Dr. Dieter Margies, F. 81-12137, Fax: 81-14961
Sekretariat: N. N., F. 81-12085, Fax 81-14961, Gebäude 23.03, Ebene 01, Raum 88
Geschäftszeit: mittwochs 9–12 und 14–16
Wiss. Hilfskraft: Dajana Baum, F. 81-12085, Fax 81-14961

Fachbibliothek Erziehungswissenschaft/Psychologie der Universitäts- und Landesbibliothek: Rita Finn, F. 81-12036

Institut für Entwicklungs- und Sozialpsychologie

(Gebäude 23.03, Ebene 01 und Gebäude 23.02, Ebene 02)
Geschäftsführender Leiter: Univ.-Prof. Wolfgang Manz
Sekretariat: N. N., F. 81-14747
Geschäftszeit: montags bis donnerstags 10–12 Uhr

Abteilung für Entwicklungs- und Erziehungspsychologie

Univ.-Prof. Dr. G. Gloger-Tippelt
Sekretariat: Sigrid Bruckmann, F. 81-121 30
Geschäftszeit: montags bis freitags 10–12 Uhr
Univ.-Prof. Dr. Nickel, F. 81-13242 (Emeritus)

4

Wiss. Ang. Dr. Jürgen Vetter, F. 81-12131
Akademischer Oberrat: Dr. Hans-Jörg Fenner, F. 81-12132
Wiss. Hilfskraft: N. N.

Abteilung für Sozial- und Unterrichtspsychologie

Univ.-Prof. Dr. Wolfgang Manz, F. 81-14747 (Emeritus)
Prof. Dr. Matthias Petzold, F. 81-12637

Sozialwissenschaftliches Institut

Geschäftsführender Leiter: N. N.

Soziologie (Gebäude 23.31, Ebene 04)

Lehrstuhl I

Univ.-Prof. Dr. Michael Baumann, F. 81-11559
Sekretariat: Heidemarie Schubert, F. 81-13123, Fax 81-12263, 81-15368
Akademischer Rat: Dr. Bernhard Miebach, F. 81-14253
Wiss. Ang.: Dr. Bernd Lahno, F. 81-12851
Wiss. Hilfskraft: Christoph Peters, M. A., F. 81-14075

Lehrstuhl II

Prof. Dr. Karl-Heinz Reuband, F. 81-11558
Sekretariat: Heidemarie Schubert, F. 81-13123, Fax 81-12263
Wiss. Ang.: Bettina Lander, M. A., F. 81-12488
Wiss. Ang.: Volker Hüfken, Dipl.-Soz., F. 81-15301
Wiss. Ang.: Dipl. rer. soc. Agnes Elting-Camus, F. 81-12488

Lehrstuhl Organisationslehre (Gebäude 23.32, Ebene 04)

Mit der Vertretung des Lehrstuhls beauftragt:
Priv.-Doz. Dr. Wolfgang Teckenberg, F. 81-14672
Sekretariat: N. N., F. 81-14672
Wiss. Hilfskraft: N. N., F. 81-13774

Praktikumbüro:

Dipl.-Soz. Detlef Gernand, F. 81-15171, Fax 81-15368
Sprechzeiten: Mi. 10-12 u. 14-16 und nach Vereinbarung

Politikwissenschaft (Gebäude 23.32, Ebene 05)

Lehrstuhl I

Univ.-Prof. Dr. Heiner Flohr, F. 81-14555
Sekretariat: Inge Meyer, Margarete Dresen, M. A., F. 81-14555
Wiss. Ass. Dr. Klaus Kamps, F. 81-12877

Lehrstuhl II

N. N., F. 81-11523
Sekretariat: N. N., F. 81-12399
Wiss. Ass.: N. N., F. 81-14569
Wiss. Hilfskraft: René Hagemann, M. A., F. 81-14532

Fachbibliothek Geschichte/Sozialwissenschaften der
Universitäts- und Landesbibliothek: Elke Kuckel, F. 81-12933, Werner Lonski, F. 81-14082

Institut für Medienwissenschaft

(Gebäude 23.32, Ebene 05, Raum 21, F. 81-140 14)

Lehrstuhl-Vertretung: PD Dr. Joachim Westerbarkey, F. 81-140 14,

e-mail: westerbarkey@phil-fak.uni-duesseldorf.de

Sekretariat: Elisabeth Hubert, F. 81-140 14

Historisches Seminar (Gebäude 23.31 und 23.32)

Geschäftsführender Leiter: Univ.-Prof. Dr. Kurt Düwell

Sekretariat: Margrit Steinborn-Preis, e-mail: steinborn@phil-fak.uni-duesseldorf.de

Abteilung für Alte Geschichte (Ebene 05)

Lehrstuhl III

Univ.-Prof. Dr. Anthony R. Birley, (F. 81-12994), e-mail: birley@phil-fak.uni-duesseldorf.de

Sekretariat: Rita Kröll, (F. 81-12994)

Akad. Direktor: Dr. Otfried von Vacano, (F. 81-12996)

Wiss. Ang.: Dr. Konrad Vössing, (F. 81-12997)

Abteilung für Mittelalterliche Geschichte (Ebene 06)

Lehrstuhl I

Univ.-Prof. Dr. Rudolf Hiestand, F. 81-12938

Sekretariat: Ulrike Stoffel, F. 81-12938

Univ.-Prof. i. R. Dr. Josef Semmler, F. 81-12931

Prof. i. R. Dr. Albrecht Graf Finckenstein, F. 81-12940

Wiss. Ang.: Priv.-Doz. Dr. Verena Epp, F. 81-12940

Wiss. Ang.: Jochen Burgdorf, M. A., Adriano Mattioli, M. A., F. 81-12939

Wiss. Ang.: Martina Hacke, F. 81-14059

Volker Holtz M. A., F. 81-14059

Abteilung für Neuere Geschichte (Ebene 04 und 06)

Lehrstuhl II

Univ.-Prof. Dr. Gerd Krumeich, F. 311-2926

Sekretariat: Marion Enke, F. 81-12926

Univ.-Prof. Dr. Karl-Egon Lönne, F. 81-12930

Akademischer Oberrat: Dr. Manfred Wüstemeyer, F. 81-129 29

Wiss. Ang.: Dr. Susanne Brandt, F. 81-14084, Dr. Birgitt Morgenbrod, F. 81-14032

Wiss. Hilfskraft: Roland Creutz, F. 81-13808

Arbeitsstelle der Max-Weber-Gesamtausgabe

Leiter: em. Univ.-Prof. Dr. Wolfgang J. Mommsen, F. 81-14078

Wiss. Ang.: Manfred Schön, F. 81-130 31, Peter Kurth, F. 81-14032

Stud. Hilfskr.: F. 81-11306, Klaus Scharfen, F. 81-13555, Michael Meyer, Thomas Kroll,

Ulrich Meyer, F. 81-14085

Lehrstuhl IV

Univ.-Prof. Dr. Klaus Müller, F. 81-129 27

Sekretariat: Ulrike Stoffel, F. 81-129 27

Univ.-Prof. Dr. Christoph Weber, F. 81-129 42

Prof. Dr. Gerhard Schormann, F. 81-129 41

Wiss. Hilfskraft: Anita Jeske, M. A., F. 81-14058

Abteilung für Neuere Landesgeschichte (Ebene 05 und 06)

Lehrstuhl VI

Univ.-Prof. Dr. Kurt Düwell, F. 81-130 20, e-mail: duewell@phil-fak.uni-duesseldorf.de

Sekretariat: Margit Steinborn-Preis, F. 81-130 20

4

Priv.-Doz. Dr. Falk Wiesemann, F. 81-145 59
Wiss. Ang.: Prof. Dr. Hein Hoebink, F. 81-120 73
Wiss. Ass.: Dr. Ralf Fritze, F. 81-1 4054
Priv.-Doz. Dr. Bernd-A. Rusinek, F. 81-12213 (= Fax-Nr.)

Arbeitsstelle Edition der Kabinettsakten des Landes Nordrhein-Westfalen
Wiss. Ang.: Priv.-Doz. Dr. Volker Ackermann

Wirtschaftsgeschichte

Wiss. Ang.: Dr. Ulrich Nocken, F. 81-14020
e-mail: nocken@phil.-fak. uni-duesseldorf.de

Lehrstuhl VIII

Univ.-Prof. Dr. Hansgeorg Molitor, F. 81-145 50, Fax: 81-14849
Sekretariat: Brigitte von Dobbeler, F. 81-145 50
Oberass.: Priv.-Doz. Dr. Jörg Engelbrecht, F. 81-145 20

Abteilung für Osteuropäische Geschichte (Ebene 05)

Univ.-Prof. Dr. Hans Hecker, F. 81-129 28
e-mail: hecker@phil-fak.uni-duesseldorf.de
Sekretariat: N. N., F. 81-11509
Wiss. Hilfskraft: N. N., F. 81-140 86

Abteilung für Didaktik der Geschichte

Lehrstuhl VII

Univ.-Prof. Dr. Hans Süßmuth, F. 81-11539
e-mail: suessmut@uni-duesseldorf.de
Sekretariat: Gabriele Zech, F. 81-13919
Wiss. Ang.: Dr. Dr. Klaus Mäding, F. 81-133 41
Wiss. Ang.: Thomas Ferres, M. A., F./Fax 81-148 75

Institut für die Kultur und Geschichte der Deutschen im östlichen Europa

(Gebäude 23.31, Ebene 06, Räume 21, 23, 25)
Univ.-Prof. Dr. Dettlef Brandes, F. 81-14098, Fax 81-14772
e-mail: Brandes@uni-duesseldorf.de
Sekretariat: Drahoslava Kurzova, F. 81-14098,
e-mail: Kurzova@phil-fak.uni-duesseldorf.de
(Gebäude 23.02, Ebene U1, Räume 64, 64.1, 66)
Gastprof.: N. N., F. 81-129 34
Wiss. Ass.: Dr. Dietmar Neutatz, M. A., F. 81-125 35,
e-mail: Neutatz@uni-duesseldorf.de (beurlaubt)
Vertretung: Dr. Maria Rhode, M. A., F. 81-1 25 44, e-mail: Rhodem@phil-fak.uni.duess-
seldorf.de
Werkvertrag: Dr. Viktor Dönninghaus, F. 81-112 54 (Projektmittel)
Kerstin Mommsen, M. A., F. 81-11477 (Projektmittel)

Seminar für Kunstgeschichte (Gebäude 23.32, Ebene 04)

Geschäftsführender Leiter: Univ.-Prof. Dr. Hans Körner
Lehrstuhl für Kunstgeschichte
Univ.-Prof. Dr. Hans Körner, F. 81-120 80
Sekretariat: Ingeburg Schöttler, F. 81-120 80
Akad. ORat: Dr. Jürgen Wiener, F. 81-127 01
Wiss. Ass.: Dr. Roland Kanz wird vertreten von Dr. phil. Gabriele Genge, F. 81-1 32 27

Seminar für Allgemeine Sprachwissenschaft (Gebäude 23.21, Ebene 04)

Geschäftsführender Leiter: Univ.-Prof. Dr. Dieter Wunderlich , F. 81-12554

Lehrstuhl für Allgemeine Sprachwissenschaft

Univ.-Prof. Dr. Dieter Wunderlich , F. 81-12554, e-mail: wdl@ling.uni-duesseldorf.de
Sekretariat: Gabriele Krüger, F. 81-12554, e-mail: krueger@ling.uni-duesseldorf.de
Apl. Prof. Dr. Sebastian Löbner, F. 81-13399, e-mail: loebner@ling.uni-duesseldorf.de
Priv.-Doz. Dr. Ralf Naumann , F. 81-12551, e-mail: naumann@ling.uni-duesseldorf.de
Wiss. Ang.: Dr. Janet Grijzenhout, F. 81-15133, e-mail: grijzenh@ling.uni-duesseldorf.de
Dr. Martina Penke, F. 81-12925, e-mail: penke@ling.uni-duesseldorf.de
Dr. Barbara Stiebels, F. 81-13443, e-mail: stiebels@ling.uni-duesseldorf.de

Lehrstuhl für Computerlinguistik

Univ.-Prof. Dr. James Kilbury, F. 81-12557, e-mail: kilbury@ling.uni-duesseldorf.de
Sekretariat: Petra Richthof, F. 81-12554, e-mail: richthof@phil-fak.uni-duesseldorf.de
Wiss. Ang.: Dr. Markus Walther, Dipl.-Inf., F. 81-12307, e-mail: walther@ling.uni-duesseldorf.de

Fachbibliothek Germanistik/Sprachwissenschaft der
Universitäts- und Landesbibliothek: Brigitta Ullrich, F. 81-12952

Seminar für Klassische Philologie (Gebäude 23.21, Ebene 04)

Geschäftsführender Leiter: Univ.-Prof. Dr. Jochem Küppers
Sekretariat: Rita Schalong, F. 81-129 90, e-mail: schalong@phil-fak.uni-duesseldorf.de
Univ.-Prof. Dr. Jochem Küppers , F. 81-12960, Fax: 11927, e-mail: kueppers@phil-fak.uni-duesseldorf.de
Wiss. Ass.: Dr. Meike Keul-Deutscher, F. 81-14138, e-mail: keul@phil-fak.uni-duesseldorf.de
Wiss. Ang.: Martina Prinzen, F. 81-12992, e-mail: prinzen@phil-fak.uni-duesseldorf.de
Akad. Rat: Priv.-Doz. Dr. Michael Weißenberger, F. 81-11498
Stud. Hilfskräfte: F. 81-14139, e-mail: kroschel@phil-fak.uni-duesseldorf.de
Fachbibliothek Klassische Philologie der Universitäts- und Landesbibliothek:
Mariana Trosdorff, F. 81-12993, e-mail: trosdorff@ub.uni-duesseldorf.de

Germanistisches Seminar (Gebäude 23.21, Ebene 01 und 02)

Geschäftsführender Leiter: Univ.-Prof. Dr. Georg Stötzel

Abteilung für Deutsche Philologie und Linguistik

Lehrstuhl I

Sekretariat: Annelies Albrecht , M. A., F. 81-129 44
Univ.-Prof. Dr. Georg Stötzel, F. 81-129 44
Univ.-Prof. Dr. Rudi Keller , F. 81-129 45, e-mail: keller@phil-fak.uni-duesseldorf.de
Univ.-Prof. Dr. Volker Beeh, F. 81-129 89, e-mail: beeh@phil-fak.uni-duesseldorf.de
Akademischer Oberrat: Dr. Hans-Werner Scharf , F. 81-142 81
Priv.-Doz.: Dr. Frank Liedtke (Oberstudienrat i. H.), F. 81-142 80
Wiss. Ang.: Dr. phil. Karin Böke, Simone Kippels, Dr. phil. Petra Radtke;
Dr. Thomas Niehr; Dr. Martin Wengeler, F. 81-136 84

Lehr- und Forschungsgebiet Deutsch als Fremdsprache (Gebäude 23.31, Ebene U1)

Leiter: Peter Hachenberg, M. A., F. 81-152 28
Sekretariat: Annette Rost, F. 81-129 46
Studienrat im Hochschuldienst: Ulrich Höffer, F. 81-152 18
Wiss. Hilfskräfte: N. N.

4



Studienreformbüro Germanistik (Gebäude 23.21, Ebene 01, Raum 125)

Ulrich Welbers, Holger Ehlert
Studienreformtelefon NRW: F. 81-128 68

Abteilung für Neuere Germanistik

Lehrstuhl II

Univ.-Prof. Dr. Bernd Witte , F. 81-129 50, e-mail: Witte@phil-fak.uni-duesseldorf.de

Sekretariat: Anneliese Fiddes, Mechthild Niehaus, F. 81-129 50, Fax: 81-1 29 51

e-mail: Fiddes@phil-fak.uni-duesseldorf.de;

e-mail: Niehaus@phil-fak.uni-duesseldorf.de

Priv.-Doz. Dr. Sibylle Schönborn, F. 81-129 51

Prof. Dr. Volkmar Hansen

Priv.-Doz. Dr. Gertrude Cepl-Kaufmann, Akad. Oberrätin, F. 81-13004

Dr. Winfried Hartkopf, Akad. Oberrat, F. 81-13004

Wiss. Ang.: Dr. Ariane Neuhaus-Koch, F. 81-134 89, Dr. Hildegard Stauch, F. 81-153 33

Wiss. Hilfskraft: Dr. Cornelia Epping-Jäger

Frauen-Kultur-Archiv / Frauenforschungs-Transferstelle

(Gebäude 23.02, Ebene U1, Raum 82-84)

Dr. Ariane Neuhaus-Koch, F. 81-148 28, e-mail: Neuhaus@phil-fak.uni-duesseldorf.de

Lehrstuhl IV

Univ.-Prof. Dr. Herbert Anton, F. 81-129 47

Wiss. Ang.: Prof. Dr. Peter Tepe, F. 81-129 48

Hsch. Ass.: Dr. Jürgen Matoni, F. 81-129 47

Univ.-Prof. Dr. Hans-Georg Pott , F. 81-129 49

Abteilung für Ältere Germanistik

Lehrstuhl III

Univ.-Prof. Dr. D. DLitt h.c. Gert Kaiser , F. 81-129 53

Mit der Vertretung des Lehrstuhls beauftragt:

Priv.-Doz. Dr. Hartmut Kokott , F. 81-129 53

Sekretariat: Helga Stahl, F. 81-14314

Prof. Dr. Barbara Haupt, Akademische Oberrätin, F. 81-129 55

Akademische Rätin: Dr. Petra Gilroy-Hirtz, F. 81-148 56 (beurlaubt)

Wiss. Ang.: Priv.-Doz. Dr. Helmut Brall, F. 81-148 56, Priv.-Doz. Dr. Hilmar Kallweit,

F. 81-151 29 (beurlaubt), Dr. Urban Küsters, F. 81-129 54,

Angelika Lehmann-Benz, M. A., F. 81-151 29, Dr. Ulrike Zellmann, F. 81-1 51 29

Wiss. Hilfskräfte: Renate Klinnert, M. A.

Abteilung für Didaktik der deutschen Sprache und Literatur

Lehrstuhl V

Univ.-Prof. Dr. Gerhard Rupp, F. 81-149 37, e-mail: rupp@phil-fak.uni-duesseldorf.de

Sekretariat: Brigitte Schweres, F. 81-1 49 37,

e-mail: schweres@phil-fak.uni-duesseldorf.de

em. Univ.-Prof. Dr. Wilhelm Gössmann

Akademischer Oberrat: Dr. Klaus-Hinrich Roth , F. 81-149 40,

Wiss. Ang.: Dr. Matthias Jung, F. 81-149 40, e-mail: jung@phil-fak.uni-duesseldorf.de

Fachbibliothek Germanistik/Sprachwissenschaft der Universitäts- und Landesbibliothek:

Gerda Decker , Brigitta Ullrich, F. 81-129 52

Abt. für Jiddische Kultur, Sprache und Literatur

(Geb. 23.03, Ebene 01, Räume 42, 44, 46)

Univ.-Prof. Dr. Marion Aptroot, F. 81-1 32 28, Fax: 81-12027, e-mail: aptroot@phil-fak.uni-duesseldorf.de

Wiss. Ang.: Holger Nath, F. 81-1 42 93, e-mail: nath@phil-fak.uni-duesseldorf.de

Sekretariat: Sigrid Lethen F. 81-1 42 92, e-mail: Lethen@phil-fak.uni-duesseldorf.de

Anglistisches Institut

Gebäude 23.21, Ebene 01 und 02, Gebäude 23.31 und 23.32, Ebene 04

Geschäftsführender Leiter: N. N., Fax 81-130 26

Abteilung für Ältere Anglistik (Historische Sprachwissenschaft und
Mittelalterliche Literatur)

Lehrstuhl I

Univ.-Prof. Dr. Wilhelm Busse , F. 81-129 61, Fax: 81-130 26

Sekretariat Christa Holtei , F. 81-129 61

Wiss. Ang.: Dr. Rainer Holtei , M. A., F. 81-145 63, e-mail: holteir.uni-duesseldorf.de;
Ulrike Schemmann, M. A., F. 81-129 62

Wiss. Hilfskraft: N. N., F. 81-129 69

Lektor: Dr. Richard Gary Hooton, M. A., F. 81-129 68

Abteilung für Amerika-Studien

Lehrstuhl II

Univ.-Prof. Dr. Herwig Friedl, F. 81-129 56, Fax: 81-130 26

e-mail: friedl@phil-fak.uni-duesseldorf.de

Sekretariat: Irmtrud Passavand, F. 81-129 56

Prof. Dr. Dietmar Claas, F. 81-129 59

Studienprofessor: Dr. Hans-Lothar Meyer , F. 81-128 39

Akad. Oberrat: Dr. Josef Haslag, F. 81-129 58

OSTR i. H. Klaus Uellenberg, F. 81-129 57

Wiss. Ang.: Priv.-Doz. Dr. Christa Buschendorf, F. 81-129 57;
Elisabeth Schäfer-Wünsche, F. 81-1 40 19

Wiss. Hilfskräfte: Astrid Böger, M. A., F. 81-145 98,

e-mail: boegera@phil-fak.uni-duesseldorf.de; Andreas Agocs, M. A., F. 81-1 29 57

Abteilung für Englische Sprachwissenschaft

Lehrstuhl III

Univ.-Prof. Dr. Dieter Stein , F. 81-129 63, Fax: 81-130 26

e-mail: stein@phil-fak.uni-duesseldorf.de

Prof. Dr. N. N., F. 81-130 66

Sekretariat: Theresia Bernstein, F. 81-129 63

e-mail: bernstei@uni-duesseldorf.de

Akad. Rätin: Dr. Heidrun Dorgeloh, F. 81-128 23

e-mail: dorgeloh @ uni-duesseldorf.de

Wiss. Ang.: Ulrike Altendorf, F. 81-128 23

e-mail: Altendorf@phil-fak.uni-duesseldorf.de

Wiss. Hilfskraft: Monika Schmid , F. 81-142 46

Lektorin: Louise Nieroba, B. A., F. 81-145 62

4

Abteilung für Neuere Anglistik (Literaturwissenschaft)

Lehrstuhl IV

Univ.-Prof. Dr. Therese Seidel , F. 81-12964, Fax: 81-11443

e-mail: seidelth @ uni-duesseldorf.de

Sekretariat: Anne Harting, F. 81-131 51

Wiss. Ass.: Dr. Susanne Peters, F. 81-122 06

e-mail: peterss @ uni-duesseldorf.de

Dr. Friedrich-K. Unterweg, F. 81-145 58, e-mail: unterweg @ uni-duesseldorf.de

Wiss. Hilfskraft: Christoph Bausum, M. A., F. 81-145 64,

e-mail: bausum@phil-fak.uni-duesseldorf.de

Lektor: Iona Italia, B. A., F. 81-14564

Abteilung für Englische Literaturen und ihre Didaktik

Lehrstuhl V

Univ.-Prof. Dr. Heinz Antor, F. 81-14588, Fax: 81-130 26

Sekretariat: N. N., F. 81-145 88

Univ.-Prof. em. Dr. Albert-Reiner Glaap, OBE, F. 81-14588, 81-13690

Akad. Oberrat: Dr. Rurik von Antropoff, F. 81-129 15

Akad. Oberrat: Dr. Aribert Schroeder , F. 81-14518

Priv.-Doz. Dr. Klaus Peter Müller , F. 81-13469

Lektorin: Anne Frances Bulmer, B. A., F. 81-132 75

Abteilung für Literaturübersetzen

Anglistik VI

Univ.-Prof. Dr. Uwe Baumann , F. 81-129 65, Fax: 81-130 26

e-mail: baumann@phil-fak.uni-duesseldorf.de

Wiss. Hilfskraft: Peter Nover, M. A., F. 81-129 65

e-mail: noverp@phil-fak.uni-duesseldorf.de

Moreanum

Forschungsstelle für Englische Renaissance

em. Univ.-Prof. Dr. Hubertus Schulte Herbrüggen, F. 81-136 13, Fax: 81-130 26,

e-mail: schulteh@uni-duesseldorf.de

Dr. Friedrich-K. Unterweg, F. 81-136 13 oder 81-145 58

e-mail: unterweg @ uni-duesseldorf.de

Fachbibliothek Anglistik der Universitäts- und Landesbibliothek:

Rolf Berninghaus, F. 81-129 67

Romanisches Seminar (Gebäude 23.21, Ebene 01 und 02)

Geschäftsführender Leiter: Univ.-Prof. Dr. Hans Geisler

Sekretariat: Heide Liebmann, F. 81-11948, Fax: 81-14033

Abteilung Romanische Sprachwissenschaft

Univ.-Prof. Dr. Wolfgang Rettig, F. 81-143 72 und 129 87

Lehrstuhl II

Univ.-Prof. Dr. Hans Geisler, F. 81-12984, e-mail: geisler@phil-fak.uni-duesseldorf.de

Sekretariat: Andrea Fischer, F. 81-14376, e-mail: andrea.fischer@phil-fak.uni-duesseldorf.de

Akad. Oberrätin: Dr. Barbara von Gemmingen, F. 81-12982, e-mail: gemmingen@phil-fak.uni-duesseldorf.de

Studienrätin i. H.: Betty Heinen, F. 81-12976

Wiss. Ang.: Alexander Geyken, M. A., F. 81-12983 und 14378, e-mail: geyken@phil-fak.uni-duesseldorf.de

Lektorin: N. N., F. 81-14371

Lehrstuhl IV

Univ.-Prof. Dr. Peter Wunderli, F. 81-12970, e-mail: peter.wunderli@ling.uni-duesseldorf.de

Sekretariat: Helga Hintoglou, F. 81-12988

Akad. Oberrätin: Priv.-Doz. Dr. Mechtild Bierbach, F. 81-12127, e-mail: bierbach@phil-fak.uni-duesseldorf.de

Akad. Rätin: Martina Nicklaus, M. A., F. 81-14377, e-mail: nicklaus@phil-fak.uni-duesseldorf.de

Wiss. Ass.: Yvonne Stork, M. A., F. 81-12975, e-mail: stork@phil-fak.uni-duesseldorf.de

Lektorin: Dott.ssa Chiara de Manzini-Himmrich, F. 81-13923, e-mail: manzini@phil-fak.uni-duesseldorf.de

Abteilung Romanische Literaturwissenschaft

N. N., F. 81-12558

N. N., F. 81-12128

Lehrstuhl I

Univ.-Prof. Dr. Vittoria Borsò, F. 81-12973, e-mail: borso@phil-fak.uni-duesseldorf.de

Sekretariat: Ingrid Duerkop, F. 81-12987, e-mail: duerkop@phil-fak.uni-duesseldorf.de
em. Univ.-Prof. Dr. Ludwig Schrader

Akad. Oberrat: Dr. Klaus Dieter Drissen, F. 81-12979

Wiss. Ang.: Dr. Heike Brohm, F. 81-14376, e-mail: brohm@phil-fak.uni-duesseldorf.de,
Maria Freisen, M. A., F. 81-14376, e-mail: freisen@phil-fak.uni-duesseldorf.de,

Dr. Bienvenido de la Fuente, F. 81-12985, N. N., F. 81-12981,

Gabriele Wawerla, M. A., F. 81-12981, e-mail: wawerla@phil-fak.uni-duesseldorf.de,

Susanne Stemmler, M. A., e-mail: stemmler@phil-fak.uni-duesseldorf.de,

Björn Goldammer, Diplombübersetzer, F. 81-14382, e-mail: goldammer@phil-fak.uni-duesseldorf.de

Lektor: Santiago Navarro Pastor, F. 81-12976

Lehrstuhl III

Univ.-Prof. Dr. Fritz Nies, F. 81-12972, e-mail: nies@phil-fak.uni-duesseldorf.de

Sekretariat: Inge Heinig, F. 81-1-2986, e-mail: heinig@phil-fak.uni-duesseldorf.de

Akad. Oberrat: Dr. Jürgen Rehbein, F. 81-12977, e-mail: rehbein@phil-fak.uni-duesseldorf.de

Wiss. Ang.: Dr. Friedhelm Beckmann, e-mail: beckmann@phil-fak.uni-duesseldorf.de,
Dr. Lothar Matthes, Dr. Mona Wodsak, e-mail: wodsak@phil-fak.uni-duesseldorf.de,
F. 81-12971 und 14375

Lektorin: Michèle Creff, F. 81-14371, e-mail: creff@phil-fak.uni-duesseldorf.de

Wiss. Ang. (Literaturübersetzen): Claudia Egdorf, Diplombübersetzerin, F. 81-14009,
e-mail: egdorf@phil-fak.uni-duesseldorf.de

Fachbibliothek Romanistik der Universitäts- und Landesbibliothek

Ruth Joks, F. 81-12980

4

Ostasien-Institut

Gebäude 23.02, Ebene 02

Geschäftsführender Leiter: Univ.-Prof. Dr. Erhard Louven

Abteilung China

Sekretariat: Ulrike Stoffel, F. 81-1 43 54, Fax: 81-1 47 14, e-mail: stoffelu@phil-fak.uni-duesseldorf.de

Univ.-Prof. Dr. Erhard Louven, F. 81-14359

Abteilung Japan

Lehrstuhl Modernes Japan

Univ.-Prof. Dr. Klaus Müller (F. 81-1 43 44), e-mail: kmueller@uni-duesseldorf.de

Sekretariat: Christel Brock (F. 81-1 43 49), Fax: 81-1 47 14

Univ.-Prof. Dr. Michiko Mae (F. 81-1 43 29), e-mail: mae@phil-fak.uni-duesseldorf.de

Wiss. Ang.: Junko Ando, M. A. (F. 81-1 47 04), e-mail: yuko.ando@phil-fak.uni-duesseldorf.de

Wiss. Ang.: Dr. Vera Schmidt (F. 81-1 45 04)

Lektorin: Yuko Sugita M. A. (F. 81-1 51 85), e-mail: yuko@phil-fak.uni-duesseldorf.de

Wiss. Hilfskraft: Melanie Schnee, M. A. (F. 81-1 47 09)

Wiss. Hilfskraft: Barbara Seyock, M. A. (F. 81-1 45 09)

Institut für Sportwissenschaft (Gebäude 28.01)

Geschäftsführender Leiter: Prof. Dr. Sarkhadun Yaldai (F. 81-1 52 12)

Sekretariat: Marita Reinartz (F. 81-120 31)

Univ.-Prof. Dr. Giselher Tiegel (F. 81-148 88)

Prof. Dr. Sarkhadun Yaldai (F. 81-15212)

Dr. Oda Dombrowski, Direktorin eines Instituts für Leibesübungen (F. 81-152 11)

Akademischer Oberrat: Dr. Armin Ader, (F. 81-148 91)

Dipl.-Sportlehrer/in: Wilhelm Brodbeck (F. 81-148 92), Dr. Abdolali Golmina

(F. 81-14893), Ute Derks (F. 81-148 85),

Dr. Theodor Stemper (F. 81-148 87),

Dr. Peter Wastl (F. 81-149 35)

Sportlehrer/in: Antje Klinge (F. 81-14890),

Christoph Rocholl (F. 81-14894)

Aikido-Schule

K. Asai 8. Dan

bewußte Atmung,
Entspannung, Konzentration
und Selbstverteidigung

Info täglich
ab 17.00 Uhr



合氣道

Augustastraße 36
(Derendorf)

Tel. 02 11/46 22 36

Lehrveranstaltungen Sommersemester 1998

(vgl. auch Vorlesungsankündigungen – Für Hörerinnen und Hörer aller Fakultäten – S. 99)

(Änderungen vorbehalten)

I. Philosophisches Institut

Die Anrechenbarkeit einzelner Lehrveranstaltungen ergibt sich aus ihrer Kennzeichnung: Geschichte der Philosophie/Systematik: Studienordnung M. A./Promotion; EWK: Philosophie im Rahmen des erziehungswiss. Begleitstudiums; LPO: Prüfungsordnung Lehramt S II.

Vorlesungen

- | | | |
|-------|--|------------|
| 1000. | Wissenschaftstheorie der Geistes- und Sozialwissenschaften (EW/SW)
Di. 11–13 (2stündig) | Bühler |
| 1001. | Angewandte Ethik II Medizin-Ethik (V2)
Mi. 9–11 (2stündig) | Birnbacher |
| 1002. | Mythos und Literatur (II)
Mo. 11–13 (2stündig) | Tepe |
| 1003. | Geschichte und Kritik des Atheismus (C5)
Mo. 11–13 (2stündig) | Huning |
| 1004. | Schopenhauer
Mo. 14–15 (1stündig) | May |
| 1005. | Jüdische und Arabische Philosophie
Mi. 16–17 (1stündig) | Geldsetzer |
| 1006. | Geschichte der Philosophie in der Neuzeit (Geschichte III)
Mi. 11–13 (2stündig) | Huning |
| 1007. | Einführung in die Wissenschaftstheorie
Do. 16–17 (2stündig) | Geldsetzer |
| 1008. | Die Philosophie der Gegenwart (PG IV)
Fr. 11–13 (2stündig) | Geldsetzer |
| 1009. | Philosophie und Mythologie
Fr. 14–16 (2stündig) | Heinz |

Proseminare

- | | | |
|-------|--|-----------------|
| 1010. | Adorno: Negative Dialektik
Mo. 9–11 (4stündig)
Di. 9–11 | Lechner |
| 1011. | Philosophie der Logik
Mo. 11–13 (2stündig)
Di. 11–13 (2stündig) | Lechner |
| 1012. | Einführung in den Konstruktivismus
Mo. 18–20 (2stündig) | Hinke-Dörnemann |
| 1013. | Kants Ethik und ihre Kritiker (PS2) (EW)
Di. 9–11 (2stündig) | Birnbacher |
| 1014. | Wirtschaftsethik
Di. 16–18 (2stündig) | Schicha |
| 1015. | Mensch und Natur – Ökologische Probleme im kulturellen Wandel (EW)
Di. 18–20 (2stündig) | Hinke-Dörnemann |

1016. Kierkegaard: Krankheit zum Tode (LPO A4) Huning
Mi. 14–16 (2stündig)
1017. Internet und Philosophie: Methodische und Jucquois-Delpierre
epistemische Aspekte des WWW
Mi. 9–11 (2stündig)
1018. Einführung in die Wissenschaftstheorie II Bühler/Düsberg
Mi. 11–13 (2stündig)
1019. Logik II Bühler
Do. 9–11 (2stündig)
1020. Aristoteles: Nikomachische Ethik Kaminsky
Do. 9–11 (2stündig)
1021. Von Lügen und Lügern (EW) Kaminsky
Do. 14–16 (2stündig)

Hauptseminare

1022. Grenzen der Wissenschaft Birnbacher
Mo. 11–13 (2stündig)
1023. Mencius (IV) May
Mo. 16–18 (2stündig)
1024. Philosophie und Mythologie Heinz
Hauptseminar zur Vorlesung
Di. 9–11 (4stündig)
Di. 11–13
1025. Realismus Bühler
Mi. 14–16 (2stündig)
1026. „Mein Leben ist das Zögern vor der Geburt“: Tepe/Rassidakis
Gnosis in Philosophie und Literatur
Mi. 11–13 (2stündig)
1027. Analytische Religionsphilosophie Birnbacher
Mi. 16–18 (2stündig)
1028. „Körper“ und „Leib“ in der Philosophiegeschichte (LPO A4/C6) Huning
Mi. 16–18 (2stündig)
1029. Heidegger: Sein und Zeit Geldsetzer
Mi. 18–20 (2stündig)
1030. Sartre: Das Sein und das Nichts Bast
Do. 9–11 (2stündig)
1031. Antike Naturphilosophie Henrichs
Do. 11–13 (2stündig)
1032. Mythos und Erziehung – Erziehung und Mythos Tepe/Dieckmann/
Do. 16–18 (2stündig) Miller-Kipp
1033. Theorienvergleich und Theorienwertung Heinz
Fr. 16–18 (2stündig)

Kolloquien

1034. Kolloquium zu Problemen aus Logik und Sprachphilosophie Bühler
Mi. 18–20 (2stündig)
1035. Kolloquium zum vergleichenden Denken May
(Literatur und Philosophie)
14tägig, 2stündig, Ort und Zeit nach Vereinbarung

1036. Kolloquium für Doktoranden
Ort und Zeit nach Vereinbarung
- Geldsetzer

Informationswissenschaft

Vorlesungen

1037. Informationsvermittlung
Output-Organisation von Informationssystemen
Mo. 14–16 (2stündig)
- Henrichs
1038. Information und Gesellschaft
Do. 14–16 (2stündig)
- Henrichs

Proseminare

1039. Internet und Philosophie. Methodische und
epistemologische Aspekte des WWW
Mi. 9–11 (2stündig)
- Jucquois-Delpierre
1040. Textauszeichnungssprachen
Fr. 11–13 (2stündig)
- Prätor
1041. Konzeption und Produktion von elektronischen Publikationen
Mo. 9–11 (2stündig)
- Degethoff
1042. Erfassen und Erschließen von Dokumenten:
Probleme der Anwendungspraxis
Do. 14–16 (2stündig)
- Nilges
1043. Multimedia zwischen Werbung und Wissenschaft
Mo. 9–11 (2stündig)
- Meurer

Hauptseminare

1044. Informationsstrukturen
Di. 11–13 (2stündig)
- Henrichs
1045. Intranet
Mo. 16–18 (2stündig)
- Henrichs
1046. Open-Book-Management
Di. 9–11 (2stündig)
- Henrichs/
Hinke-Ruhnau
1047. Interkulturelle Kommunikation und Film.
Der Fremde im Film
Di. 16–18 (2stündig)
- Henrichs/
Jucquois-Delpierre

Methodenpraktikum

1048. Forum zum Informationsmarkt
Beratung zu internen und externen Praktika
Sprechstunde: Mi. 12–13 und nach Vereinbarung
- Jucquois-Delpierre

Kolloquium

1049. Kolloquium für Examenskandidaten
Mo 18–20 (14tägig, 2stündig)
- Henrichs

II. Erziehungswissenschaft

Die angezeigten Lehrveranstaltungen beziehen sich auf folgende Studiengänge: Prüfungsfach Erziehungswissenschaft (= Begleitfach Lehramt), Unterrichtsfach Pädagogik, Magister, Diplom. Die Zuordnung im einzelnen ist besonderen Aushängen am Brett zu entnehmen.

Vorlesungen

- | | | |
|-------|--|-------------|
| 1050. | Einführung in das nordrhein-westfälische Schulrecht
Mo. 11-13 | Margies |
| 1051 | Geschichte der Pädagogik I: Geschichte der Erziehung und des Erziehungsdenkens von der Antike bis zur frühen Neuzeit
Mi. 9-11 | Miller-Kipp |
| 1052. | Einführung in die Pädagogische Beratung
Di. 11-13
11-12 Vorlesungen / 12-13 Proseminar | Schwarzer |

Proseminare

- | | | |
|-------|---|------------|
| 1053. | Ursachen und Folgen der Migration: eine Einführung in die interkulturelle Pädagogik
Di. 16-18 | Alkozei |
| 1054. | Förderung sozial-emotionaler Kompetenzen bei Schülern mit Verhaltensauffälligkeiten
Mo. 18-20 | Bergsson |
| 1055. | Moral und Verantwortung als historisches, pädagogisches und psychologisches Problem in der Schule
Mo. 9-11 | Bilski |
| 1056. | Bildung und gesellschaftliches Bewußtsein
Do. 9-11 | Bremer |
| 1057. | Grundfragen der Erziehungswissenschaft
Do. 9-11 | Dieckmann |
| 1058. | Medien und Erziehung
Do. 11-13 | Dieckmann |
| 1059. | Pädagogik und Ethik
Do. 14-16 | Dieckmann |
| 1060. | Lebendiges Lehren und Lernen in der Erwachsenenbildung. Möglichkeiten und Grenzen
Blockveranstaltung | Dürschmidt |
| 1061. | Motivation und Handeln
Mo. 11-13 | Gärtner |
| 1062. | Einführung in das Studium der Pädagogik
Di. 11-13 | Kegler |
| 1063. | John Locke: Gedanken über Erziehung
Mi. 11-13 | Kegler |
| 1064. | Montaigne über Erziehung und Selbsterziehung
Do. 16-18 | Kegler |
| 1065. | Themen und Probleme der russischen Pädagogik
Fr. 11-13 | Kegler |
| 1066. | Burnout
Mi. 11-13 | Krauss |

1067.	Lerntheoretische Grundlagen der Erwachsenenbildung Mo. 14-16	Koblitz
1068.	Der Trainer in der Erwachsenenbildung Do. 9-11	Koblitz
1069.	Schulmodelle in der Gegenwart Fr. 11-13	Lehmann
1070.	Schulrecht in der Praxis. Besprechung aktueller Urteile aus dem Bereich des Bildungsrechts Mo. 14-16	Margies
1071.	Lehrerpflichten und Lehrerrechte Mi. 9-11	Margies
1072.	Einführung in das Lehren und Lernen mit Medien Do. 16-18	Michel
1073.	Schulen in den USA Di. 11-13	Neuenhausen
1074.	Proseminar zur Vorlesung: Pädagogik I: Geschichte der Erziehung und des Erziehungsdenkens von der Antike bis zur frühen Neuzeit (Miller-Kipp) Do. 11-13	Neuenhausen
1075.	Methoden der Systemberatung Mo. 11-13	Posse
1076.	Pädagogische Schulentwicklung Di. 9-11	Posse
1077.	Erlebnispädagogik in der Erwachsenenbildung Blockveranstaltung	Renner
1078.	Grundlagen der Erwachsenenbildung Do. 9-11	Schramm
1079.	Voraussetzungen und Indikatoren für „guten“ Unterricht Di. 14-16	Schreckenberg
1080.	Lehrer/innen-Rolle in beruflichen Schulen Di. 16-18	Spiritula
1081.	Einführung in das Lehren und Lernen mit Medien Do. 11-13	Stadtfeld
1082.	Social Support Mi. 14-16	Starke
1083.	Einführung in die Didaktik der Erziehungswissenschaft (zugleich Vorbereitungsveranstaltung für das fachdidaktische Schulpraktikum im Unterrichtsfach Pädagogik) Do. 14-16 Fr. 11-13	Steuber
1084.	Theorie und Praxis der Gruppenleitung, Teil 1 (Vorbereitungsseminar für Tutorinnen und Tutoren des EWJ; nur für Hauptfachstudenten) Vorbereitung: 18. 6. 1998, 13.00 Blockseminar im Oktober 1998 nach Vereinbarung	Steuber
1085.	Arbeitskreis „Neue Medien ...“ (Anmeldung in der Sprechstunde am 16. und 23. April 1998) Termine nach Vereinbarung	Steuber

- | | | |
|----------------------|---|--------------------------------|
| 1086. | Praxis der Erziehungsberatung
Fr. 14–18 | Trier |
| 1087. | Idee und Praxis der Arbeitsschule
bei Gaudig und Kerschensteiner
Mo. 11–13 | Walder |
| 1088. | Pädagogik Peter Petersens und die Jenaplan-Schule
Mi. 11–13 | Walder |
| 1089. | Kinderwelten – Kinderbücher – Medien
für Kinder – Charakter und Funktion
Mi. 14–16 | Walther |
| 1090. | Grundlagen und Grundfragen der außerschulischen
Jugendbildung
Mi. 9–11 | Wunsch |
| 1091. | LISREL – Statistische Analyse von Kausalmodellen
Do. 9–11 | Zimmermann /
Buchwald |
| Hauptseminare | | |
| 1092. | Bildung im Wandel von der Schrift zur Medienkultur
Di. 14–16 | Dieckmann |
| 1093. | Pädagogik in der Postmoderne
Mi. 9–11 | Dieckmann |
| 1094. | Mythos und Erziehung – Erziehung als Mythos
Do. 16–18
Raum wird noch bekanntgegeben | Dieckmann/
Miller-Kipp/Tepe |
| 1095. | Die preußische Gymnasialreform von 1924/25
Di. 9–11 | Margies |
| 1096. | Erziehungsprogramme der Französischen Revolution
(Condorcet, Mirabeau, Lepeletier)
Di. 11–13 | Margies |
| 1097. | Auseinandersetzung mit „Schlüsselproblemen“
der Gegenwart“ als Bildungschance
Do. 11–13 | Michel |
| 1098. | Handlungsorientiertes Lehren und Lernen
Fr. 11–13 | Michel |
| 1099. | Methoden und Medien im Pädagogikunterricht
Fr. 11–13 | Michel/Steuber |
| 1100. | „Ob die Weiber Menschen sind“. Geschlechterdebatte
und pädagogischer Diskurs im 18./19. Jahrhundert
Mi. 16–18 | Miller-Kipp |
| 1101. | Kindheit in Düsseldorf (Werkstatt)
Do. 9–11 | Miller-Kipp/
Düwell |
| 1102. | Qualitätsmanagement an Hochschulen
ISO 9000 (Projektseminar)
Mi. 16–18 und Blockveranstaltung | Koblitz |
| 1103. | Grundlegende theoretische Konzepte
der systemisch orientierten Beratung
Di. 11–13 | Posse |
| 1104. | Probleme der Schülerinnen und Schüler im Spannungsfeld
schulischer Lebens- und Erziehungswirklichkeit
Do. 11–13 | Schreckenber |

- | | | |
|-------|---|--------------------|
| 1105. | Projektseminar: Altersforschung
Mo. 14–16 | Schwarzer/Scherrer |
| 1106. | Evaluation von Lehr- und Beratungsprozessen
Mi. 11–13 | Schwarzer |
| 1107. | Philosophische Grundlagen der ästhetischen Erziehung
Do. 11–13 | Sziborsky |

Oberseminare

- | | | |
|-------|--|-------------|
| 1108. | Allgemeine Bildung: Diskussion neuer Fragestellungen
der Theorie der Bildung
Di. 18–20 | Dieckmann |
| 1109. | Diskussion laufender Forschungsarbeiten
Mi. 11–13 | Margies |
| 1110. | Aktuelle Arbeiten über pädagogische Theorie
und pädagogische Praxis
Do. 16.30–18 | Miller-Kipp |
| 1111. | Vorstellen von Forschungsbefunden aus den Bereichen
Erwachsenenbildung und Pädagogische Beratung
Do. 14–16 | Schwarzer |

Methodenkurse

- | | | |
|-------|--|-----------|
| 1112. | Methoden I.2: Hermeneutik
Di. 9–11 | Bremer |
| 1113. | Methoden I.2: Hermeneutik
Mo. 11–13 | Schouten |
| 1114. | Methoden I.2: Hermeneutik
Mi. 9–11 | N. N. |
| 1115. | Statistik Teil 1: Deskriptive Statistik
Do. 14–16 | Raatz |
| 1116. | Empirie Teil 1: Datenerhebungsmethoden
Do. 16–18 | Raatz |
| 1117. | Methoden IV: Grundlagen der Hermeneutik, Teil 2
Di. 11–13 | Sziborsky |

Praxisstudien

- | | | |
|-------|---|---------|
| 1118. | Berichte aus der Praxis
(Übungen zum außerschulischen Bildungs- und Erziehungswesen)
Do. 16–17.30 | Steuber |
| 1119. | Praxis der Medienpädagogik
(Begleitseminar zu medienpädagogischen Praktika)
Do. 16–17.30 | Steuber |
| 1120. | Praxis der Erwachsenenbildung und Pädagogischen Beratung
Mo. 9–11 | Posse |

Schulpraktische Studien

Erziehungswissenschaftliches Orientierungspraktikum (EOP)
(begrenzte Teilnehmerzahl, Anmeldung erforderlich)

Typ A in Seminarform mit Schulbesuchen

- | | | |
|-------|----------|-------|
| 1121. | Mo. 9–11 | Franz |
|-------|----------|-------|

- | | |
|-----------------|-----------|
| 1122. Mo. 11–13 | Franz |
| 1123. Fr. 14–16 | Hebel |
| 1124. Mi. 14–16 | Kahlbau |
| 1125. Do. 14–16 | Kahlbau |
| 1126. Mi. 14–16 | Stadtfeld |

Typ B als Hospitation in der Schule

- | | |
|---|-----------|
| 1127. Zeit siehe Aushang | Spiritula |
| 1128. Fachdidaktisches Schulpraktikum im Unterrichtsfach Pädagogik
Blockpraktikum August/September
nach Vereinbarung; Anmeldung in der Sprechstunde | Steuber |

Kolloquien

- | | |
|---|-----------|
| 1129. Kolloquium für Examenskandidaten
Di. 11–13 | Michel |
| 1130. Kolloquium für Prüflinge
Mi. 16–18 | Schwarzer |

III. Psychologie

Vorlesungen

- | | |
|---|----------------|
| 1131. Soziale und emotionale Entwicklung in Kindheit und Jugend
Magister, Dipl.-Päd.: Bereich II, LA Begleitfach: EWI B 1)
Mi. 9–11 (2stündig) | Gloger-Tippelt |
| 1132. Grundlagen der Erziehungspsychologie: Erzieherische
Interaktionen in Familie, Schule, Jugendgruppe und Beruf
(mit Videodemonstrationen)
Magister, Dipl.-Päd.: Bereich IV, LA Begleitfach: EWI B 2)
Di. 14–17.30 (4stündig, 14täglich) | Nickel |

Proseminare

- | | |
|--|----------------|
| 1133. Empirische Forschungsmethoden der Psychologie
Magister: G/M
Mi. 11–13 (2stündig) | Vetter |
| 1134. Untersuchungsmethoden zur Informationsverarbeitung
Magister: Bereich I
Mi. 14–16 (2stündig) | Vetter |
| 1135. Entwicklungspsychologie des Jugendalters
Magister, Dipl.-Päd.: Bereich II, LA Begleitfach: EWI B 1 u. 2
Mi. 14–16 (2stündig) | Gloger-Tippelt |
| 1136. Beratungsverfahren und Interventionsstrategien
Verschiedene theoretische Positionen, praktische Ansätze, Probleme
Magister: Bereiche IV/VII, Dipl.-Päd.: Bereich IV
LA Begleitfach: EWI B 2/E 3
Fr. 11–13 (2stündig) | Fenner |
| 1137. Interaktion in der Erziehung – Analyse und Diskussion
von Originalarbeiten
Magister: Bereich IV, Dipl.-Päd.: Bereich IV,
LA Begleitfach; EWI E 2 / E 3
Do. 16–18 (2stündig) | Fenner |

1138. Die Erfassung nicht-kognitiver Persönlichkeitsmerkmale – Verfahren und Probleme Fenner
 Magister: Bereich VI, Dipl.-Päd.: Bereich VI,
 LA Begleitfach: EWI B 1/B 2
 Mo. 14–16 (2stündig)

Hauptseminar

1139. Grundlagen der Familienentwicklung und Familienbildung: Übergang zur Elternschaft Gloger-Tippelt
 Magister, Dipl.-Päd.: Bereich II
 Do. 14–16 (2stündig)

Projektseminar

1140. Beratungsverfahren: Personenzentrierte Gesprächsführung II Fenner
 Magister: Bereich VII
 Fr. 14–18 (4stündig)

Kolloquien

1141. Diskussion von ausgewählten Prüfungsbereichen (Magister, Dipl.-Päd.: Bereich I bis VII) nur für Examenkandidaten, nach Vereinbarung (1stündig) Nickel
1142. Entwicklungspsychologisches Kolloquium nur für Examenkandidaten, Diplomanden und Doktoranden Di. 18–20 (2stündig) Gloger-Tippelt

IV. Sozialwissenschaft – Soziologie

Vorlesungen

1143. Erhebungsverfahren in den Sozialwissenschaften 2 Reuband
 Mi. 14–16 (2stündig)
 Hörsaal
1144. Grundlagen der Soziologie II Baurmann
 Mi. 11–13 (2stündig)
 Hörsaal

Übungen

1145. Analyseverfahren in den Sozialwissenschaften 2 Elting-Camus
 Gruppe A: Do. 14–16, Geb. 23.31, Ebene 04, Raum 30 (2stündig)
 Gruppe B: Do. 16–18, Geb. 23.31, Ebene 04, Raum 30 (2stündig)
1146. Einführung in die Soziologie Elting-Camus
 Di. 14–16 (2stündig)
 Gebäude 23.31, Ebene 04, Raum 30
1147. Einführung in das Studium der Soziologie Gernand
 (2stündig)
 Hörsaal
1148. Übung im Hauptstudium Lander
 Computerunterstützte Datenanalyse (Methoden 4)
 Mi. 9–11 (2stündig)
 Gebäude 23.31, Ebene 04, Raum 30

Hauptseminare

1149. Multivariate Analyseverfahren (Methoden 4) Gerß
Fr. 9–11 (2stündig)
Gebäude 23.31, Ebene 04, Raum 30
1150. Soziologie des Nationalsozialismus Reuband
Di. 14–16 (2stündig)
Hörsaal
1151. Literatursoziologie Siegrist
Do. 11–13 (2stündig)
Gebäude 23.31, Ebene 04, Raum 30

Proseminare

1152. Jon Elster: Nuts and Bolts for the Social Sciences Baurmann
Di. 11–13 (2stündig)
Gebäude 23.31, Ebene 04, Raum 30
1153. Wandel in Organisationen: Die Rolle betrieblicher Weiterbildung und Personalentwicklung in Reorganisationsprozessen Bau
Mi. 16–18 (2stündig)
Raum
1154. Die Institutionenlehre Arnold Gehlens Dietrich
(2stündig)
Raum
1155. Einführung in die Organisationssoziologie Gernand
Di. 16–18 (2stündig)
Gebäude 23.31, Ebene 04, Raum 30
1156. Standort PR: Publik Relations für die Stadt Düsseldorf Gernand/
(Fortsetzung aus dem WS 97/98) Fehlau/Palmer
(2stündig, mit 2 Std. Arbeitsgruppen)
Do. 16–18, 18–20
Geb. Raum
1157. Öffentlichkeitsarbeit für „Non-Profit“-Organisationen Gernand
(Fortsetzung aus dem WS 97/98)
Do. 14–16 (2stündig)
Geb. Raum
1158. Sport, Individualität und Gesellschaft Krolop
Do. 16–18 (2stündig)
Raum
1159. Einführung in die Spieltheorie Lahno
(2stündig)
Raum
1160. Persönliche Beziehungen Lahno
(2stündig)
Raum
1161. Personalführung in praktischen Fällen und Übungen Lindenberg
Fr. 14–16 (2stündig)
Gebäude 23.31, Gebäude 04, Raum 30
1162. Kommunikationstheorien Miebach
Mo. 11–13 (2stündig)
Gebäude 23.31, Ebene 04, Raum 30

1163. Theorien sozialer Rollen
Di. 9–11 (2stündig)
Gebäude 23.31, Ebene 04, Raum 30
Miebach
1164. Sozialstruktur der Bundesrepublik Deutschland
Mi. 16–18 (2stündig)
Raum
Reuband

Forschungspraktikum

1165. Empirisches Forschungspraktikum II (Fortsetzung vom WS 97/98)
Mo. 14–18 (4stündig)
Gebäude 23.31, Ebene 04, Raum 30
Miebach
1166. Forschungspraktikum Teil II (Fortsetzung vom WS 97/98)
Lebensbedingungen und sozialer Wandel in Düsseldorf
Mi. 16–20 (4stündig)
Gebäude 23.31, Ebene 04, Raum 30
Reuband/
Hüfken

Oberseminare

1167. Kolloquium für Examenskandidaten
Do. 18–20 (2stündig)
Gebäude 23.31, Ebene 04, Raum 30
Reuband
1168. Kolloquium für Examenskandidaten
Mo. 18–20 (2stündig)
Gebäude 23.31, Ebene 04, Raum 30
Baurmann

Politikwissenschaft

Vorlesungen

1169. Politikwissenschaft heute
Di. 11–13 (2stündig)
N. N.
1170. Einführung in die Politische Anthropologie
Mi. 14–16 (2stündig)
Flohr
1171. Wie entsteht politischer Erfolg?
Do. 14–16 (2stündig)
Flohr

Hauptseminare

1172. Demokratietheorie
Mo. 16–18 (2stündig)
N. N.
1173. Biopolitics
Do. 16–18 (2stündig)
Flohr

Oberseminar

1174. Grundfragen der Politik
Mi. 16–19 s.t. (3stündig, 14tägig)
Flohr

Proseminare

1175. Internationale Politik und Wirtschaft
Mo. 18–20 s.t. (2stündig)
Adam
1176. Fernsehnachrichten
Mi. 9–11 (2stündig)
Kamps

- | | |
|--|------------|
| 1177. Demokratie in der Informationsgesellschaft
Do. 9–11 (2stündig) | Kamps |
| 1178. Elektronische Kommunikation und Politik
Di. 9–11 (2stündig) | Pöhls |
| 1179. Wahlen und Wahlkampf
Fr. 9.30–11 s.t. (2stündig) | Tönnemann |
| 1180. Kleine europäische Demokratien
Mi. 14–16 (2stündig) | N. N. |
| 1181. Willensbildung in Parteien und Verbänden
Di. 16–18 (2stündig) | N. N. |
| 1182. Verwaltungshandeln im kooperativen Staat
Di. 16–18 (2stündig) | Brennecke |
| 1183. EU und NAFTA – Wirtschaftsräume im Vergleich
Di. 9–11 (2stündig) | Kaiser |
| 1184. Das duale Rundfunksystem in Nordrhein-Westfalen
(Blockseminar) April 1998 | Brautmeier |

Übungen

- | | |
|--|--------------|
| 1185. Landesparlamentarismus in Theorie und Praxis
Di. 16–18 (2stündig) | Große-Sender |
| 1186. Wissenschaft, Politik, Gesellschaft
Mo. 16–18 (2stündig) | Grüber |
| 1187. Quellenkunde für Politikwissenschaftler
Di. 9–11 (2stündig) | Reh |

V. Geschichte

Vorlesungen

- | | |
|--|----------|
| 1188. Das Römische Reich in der frühen Prinzipatszeit
Mi. und Do. 9–10 (2stündig)
Mi. Hörsaal 3E, Do. Hörsaal 3F | Birley |
| 1189. Vorlesung zur mittelalterlichen Geschichte
Do. 12–13, Fr. 11–12 (2stündig)
Gebäude 23.21, Hörsaal 3F (Do.), 3E (Fr.)
Kenn-Nr. LPO: A2, B | Hiestand |
| 1190. Politische Theorien im Mittelalter
Mo. 9–10, Di. 9–10 (2stündig)
Hörsaal 3B
Kenn-Nr. LPO: A2, B, C1 | Epp |
| 1191. Stift und Stadt im mittelalterlichen Rheinland
(mit besonderer Berücksichtigung von Neuss und Kaiserswerth)
Di. und Do. 11–12 (2stündig)
Gebäude 24.41 (Universitätsbibliothek) Vortragsraum
Kenn-Nr. LPO: A2, B | Finger |
| 1192. Zerfall, Fremdherrschaft und neue Ansätze
– das östliche Europa im 13. Jahrhundert
(2stündig) LPO: A2; B
Mo. 10–11, Hörsaal 3F
Mi. 10–11, Hörsaal 3F | Hecker |

- | | | |
|-------|--|-----------|
| 1193. | Europa im 17. Jahrhundert
Mi., Do. 15–16 (2stündig)
Hörsaal 3F
Kenn-Nr. LPO: A3 | Müller |
| 1194. | Hexenprozesse in Deutschland
Mo. 12–13, Do. 11–12 (2stündig)
Hörsaal 3E
Kenn-Nr. LPO: A3, B | Schormann |
| 1195. | Geschichte des Christentums in der Neuzeit, Teil I
Mi. 16–17, Do. 17–18 (2stündig)
Mi., Hörsaal 3H, Do. Hörsaal 3E
Kenn-Nr. LPO: A3, B | Weber |
| 1196. | Der Erste Weltkrieg (2. Teil): Verlauf und Konsequenzen
Mo. 11–13 (2stündig)
Hörsaal 3F, Gebäude 23.21
Kenn-Nr. LPO: A3/A4 | Krumeich |
| 1197. | Die Krise des liberalen Staates in Italien
und der Aufstieg des Faschismus
Mo. 11–12, Mi. 10–11
Hörsaal 3E, Gebäude 23.21
Kenn-Nr. LPO: A4/B | Lönne |
| 1198. | Frankreich im Zeitalter der Französischen Revolution
Di., Mi. 11–12 (2stündig)
Gebäude 23.31, Ebene U1, Raum 66
Kenn-Nr. LPO: A3, B | Molitor |
| 1199. | Preußen und seine Provinzen in der Weimarer Republik
Di./Mi. 12–13 (2stündig)
Hörsaal 3F | Düwell |
| 1200. | Die Geschichte der europäischen Integration
Do. 9–11 (2stündig)
Gebäude 23.31, Ebene 02, Raum 26 | Hoebink |
| 1201. | Vorlesung zur Wirtschaftsgeschichte | N. N. |
| 1202. | Die Europäische Union.
Geschichte. Institutionen. Problemfelder
(A4)
Di. 11–13
Gebäude 23.31, Ebene 02, Raum 26 | Süssmuth |
| 1203. | History of the Civil Rights Movement 1890 – present
(A4)
Do. 9–11
Gebäude 23.31, Ebene 02, Raum 27 | Walker |
| 1204. | Aufklärung, Romantik und Nationsbildung
bei den Südslaven
Di. 16–17 (1stündig) LPO: A3, B
Gebäude 23.31, Ebene U1, Raum 44 | Litschew |
| 1205. | Die Staaten Ostmitteleuropas und die Großmächte 1918–1945
Di. 9–11 (2stündig)
Gebäude 23.31, Ebene 02, Raum 27 | Brandes |

Übungen zu den Vorlesungen

1206. Übung zur Vorlesung Birley
Do. 10–11 (1stündig)
Hörsaal 3F
1207. Übung zur Vorlesung zur Mittelalterlichen Geschichte Hiestand
Fr. 12–13 (1stündig)
Gebäude 23.31, Ebene 02, Raum 27
Kenn-Nr. LPO: A2, B
1208. Politische Theorien im Mittelalter Epp
Mo. 10–11 (1stündig)
Hörsaal 3B
Kenn-Nr. LPO: A2, B, C1
1209. Stift und Stadt im mittelalterlichen Rheinland Finger
(mit besonderer Berücksichtigung von Neuss und Kaiserswerth)
Di. 12–13 (1stündig)
Gebäude 24.41 (Universitätsbibliothek) Vortragsraum
Kenn-Nr. LPO: A2, B
1210. Europa im 17. Jahrhundert Müller
Mi. 16–17 (1stündig)
Hörsaal 3F
Kenn-Nr. LPO: A3
1211. Hexenprozesse in Deutschland Schormann
Do. 12–13 (1stündig)
Gebäude 23.31, Ebene 02, Raum 26
Kenn-Nr. LPO: A3, B
1212. Geschichte des Christentums in der Neuzeit, Teil 1 Weber
Mi. 17–18 (1stündig)
Hörsaal 3H
Kenn-Nr. LPO: A3, B
1213. Zerfall, Fremdherrschaft und neue Ansätze Hecker
– das östliche Europa im 13. Jahrhundert
Mo. 11–12 (1stündig), LPO: A2, B
Gebäude 23.31, Ebene 02, Raum 26
1214. Übung zur Vorlesung Krumeich
Mi. 11–12 (1stündig)
Hörsaal 3F, Gebäude 23.21
Kenn-Nr. LPO: A3/A4
1215. Übung zur Vorlesung Lönne
Mi. 11–12 (1stündig)
Gebäude 23.31, Ebene 02, Raum 26
Kenn-Nr. LPO: A4/B
1216. Frankreich im Zeitalter der Französischen Revolution Molitor
Mi. 12–13 (1stündig)
Gebäude 23.31, Ebene U1, Raum 66
Kenn-Nr. LPO: A3, B
1217. Preußen und seine Provinzen in der Weimarer Republik Düwell
Di. 11–12 (1stündig)
Hörsaal 3F
1218. Die Geschichte der europäischne Integration Hoebink
Do. 11–12 (1stündig)
Gebäude 23.31, Ebene 02, Raum 26

1219. Übung zur Vorlesung
Di. 13–14
Gebäude 23.31, Ebene 02, Raum 26 Süssmuth
1220. Aufklärung, Romantik und Nationsbildung
bei den Südslaven
Di. 17–18 (1stündig) LPO: A3, B
Gebäude 23.31, Ebene U1, Raum 44 Litschev
1221. Die Staaten Ostmitteleuropas und die Großmächte 1918–1945
Mo. 9–10 (1stündig)
Gebäude 23.31, Ebene 02, Raum 27 Brandes
- Proseminare**
1222. Athen im 5. Jh. v. Chr.
Di. 14–16 (2stündig)
Gebäude 23.31, Ebene 05, Raum 22 Graf
1223. Rom und Germanien bis Ende des 1. Jh. n. Chr.
Fr. 14–16 (2stündig)
Gebäude 23.31, Ebene 05, Raum 22 v. Vacano
1224. Die sog. „Laudatio Turiae“
Di. 16–18 (2stündig)
Gebäude 23.31, Ebene U1, Raum 66 Vössing
1225. Ludwig IX. der Heilige, König von Frankreich
Fr. 9–11 (2stündig)
Gebäude 23.31, Ebene 02, Raum 27 Burgtorf
1226. Der Reichstag von Roncaglia (1158)
Mo. 14–16 (2stündig)
Gebäude 23.31, Ebene U1, Raum 66
Kenn-Nr. LPO: A2, B Hacke
1227. Zwischen Goldener Horde, Polen, Litauen
und dem Deutschen Orden.
Der Aufstieg der Moskauer Fürsten seit dem 13. Jahrhundert
Mi. 14–16 (2stündig), LPO: A2, B
Gebäude 23.31, Ebene U1, Raum 66 Hein
1228. Das „Alte Reich“ im Spiegel seiner Grundgesetze
Fr. 11–13 (2stündig)
Gebäude 23.31, Ebene 02, Raum 24
Kenn-Nr. LPO: A3, B Müller
1229. Die Causa Lutheri und der Wormser Reichstag von 1521
Mi. 14–16 (2stündig)
Gebäude 23.31, Ebene 05, Raum 22
Kenn-Nr. LPO: A3, B Brockmann
1230. Law and Order – Recht und gute Policey:
Städtisches Regiment in der frühen Neuzeit anhand rheinischer Beispiele
Mo. 9–11 (2stündig)
Gebäude 23.31, Ebene 05, Raum 22
Kenn-Nr. LPO: A3, B Laux
1231. Die Russen: Vorbild und Feindbild (1813–1997)
Mi. 9–11 (2stündig)
Gebäude 23.31, Ebene U1, Raum 66
Kenn-Nr. LPO: A3/A4/B Brandt

1232. Der Krimkrieg 1854–1856 und die preußische Politik Wüstemeyer
Do. 14–16 (2stündig)
Gebäude 23.31, Ebene 02, Raum 24
Kenn-Nr. LPO: A3/B
1233. Wirtschaftsgeschichte Deutschlands 1896–1914 Nocken
Mi. 16–18 (2stündig)
Gebäude 23.31, Ebene 05, Raum 22
1234. Die Geschichte der Vereinten Nationen (1945–1971) Fritze
Di. 14–16 (2stündig)
Gebäude 23.31, Ebene 02, Raum 26
1235. Nationalismus im 19. Jahrhundert Hoebink
Do. 16–18 (2stündig)
Gebäude 23.31, Ebene U1, Raum 66
1236. Frauenerinnerungen / Männerwelten. Rusinek/
Memoiren von Frauen als historische Quelle Wiesemann
Mo. 14–16 (2stündig)
Gebäude 23.31, Ebene 02, Raum 27
1237. Schulbuchvergleich als Aufgabe der Friedenspädagogik Mäding
D2
Di. 11–13
Gebäude 23.31, Ebene 02, Raum 27
1238. Die Volksrepublik China in geschichtsdidaktischer Fragestellung Mäding
D2
Di. 14–16
Gebäude 23.31, Ebene 02, Raum 27
1239. Diplomatischer Widerstand in der Vorgeschichte des 2. Weltkriegs Mäding
in didaktischer Sicht
D2
Mi. 11–13
Gebäude 23.31, Ebene 02, Raum 27
1240. Spielfilm als Form von Geschichtskultur Mäding
Mi. 14–16
Gebäude 23.31, Ebene U1, Raum 44
1241. Auch die Großen haben klein begonnen. Stephan-Kühn
Kinderleben als Gegenstand des Geschichtsunterrichts
(A4)
Mo. 16–18
Gebäude 23.21, Ebene 02, Raum 27
1242. Die Rezeption der französischen Kathedralgotik im 19. Jahrhundert Tauch
und das erneuerte Geschichtsbewußtsein in Deutschland
(D2)
Do. 16–18
Gebäude 23.21, Ebene 02, Raum 24
- Übungen**
1243. Alexander der Große Hirschmann
Di. 9–11 (2stündig)
Gebäude 23.31, Ebene 05, Raum 22
1244. Geschichte der Ptolemäer Nadig
Fr. 11–13 (2stündig)
Gebäude 23.31, Ebene 05, Raum 22

1245. Gespanne in antiken Darstellungen v. Vacano
Do. 18–20 (2stündig)
Gebäude 23.31, Ebene 04, Raum 22
1246. Der Aufstand des Arminius 9 n. Chr. und die „Varusschlacht“ Vössing
Do. 18–20 (2stündig)
Gebäude 23.31, Ebene U1, Raum 66
1247. Totenbücher als Quellen zur Sozialgeschichte Hiestand
Do. 16–18 (2stündig)
Gebäude 23.31, Ebene 02, Raum 26
Kenn-Nr. LPO: A2, B
1248. Hilfswissenschaftliche Übung: Quellen und Archive v. Boeselager
vom Mittelalter bis heute
Do. 14–16 (2stündig)
Gebäude 23.31, Ebene U1, Raum 66
Kenn-Nr. LPO: A2, C2
1249. Hilfswissenschaftliche Übung: Quisque legis, relegas felix ... Riethmüller
Einführung in die Paläographie des Mittelalters
Di. 14–16 (2stündig)
Gebäude 23.31, Ebene U1, Raum 66
Kenn-Nr. LPO: A2, C2
1250. Hilfswissenschaftliche Übung: Zeitrechnung im Mittelalter Holtz
Di. 16–18 (2stündig)
Gebäude 23.31, Ebene 02, Raum 24
Kenn-Nr. LPO: A2, C2
1251. Theorie und Praxis des Aufgeklärten Absolutismus Jeske
Mo. 11–13 (2stündig)
Gebäude 23.31, Ebene 02, Raum 22
Kenn-Nr. LPO: A3, B
1252. Lektüre kirchengeschichtlicher Quellen aus der Neuzeit Weber
Fr. 16–18 (2stündig)
Gebäude 23.21, Ebene U1, Raum 44
Kenn-Nr. LPO: A3, B
1253. Einführung in die Historischen Hilfswissenschaften unter Müller
bes. Berücksichtigung der Frühen Neuzeit
Fr. 15–17 (2stündig)
Gebäude 23.31, Ebene 02, Raum 27
Kenn-Nr. LPO: A3, C
1254. Hoffaktoren im 17./18. Jahrhundert Schormann
Do. 9–11 (2stündig)
Gebäude 23.31, Ebene U1, Raum 66
Kenn-Nr. LPO: A3, B
1255. Kollektives Gedächtnis Brandt
Di. 11–13 (2stündig)
Gebäude 23.31, Ebene 02, Raum 22
Kenn-Nr. LPO: A3/A4/C1
1256. Die Kontroversen der Historiker seit 1945 Cornelißen
Mi. 9–11 (2stündig)
Gebäude 23.31, Ebene 02, Raum 27
Kenn-Nr. LPO: A4/C1

1257. Das Handwerk des Editors: Über die Präsentation von historischen Texten
Mi. 14–16 (2stündig)
Gebäude 23.31, Ebene 02, Raum 22
Kenn-Nr. LPO: C1/D1 Morgenbrod
1258. Westward Ho! Die deutsche Auswanderung im 18. und 19. Jahrhundert
Mo. 11–13 (2stündig)
Gebäude 23.31, Ebene 02, Raum 24
Kenn-Nr. LPO: A3/B Schulte-Beerbühl
1259. Alexis de Tocqueville: Über die Demokratie in Amerika
Di. 11–13 (2stündig)
Gebäude 23.31, Ebene 02, Raum 24
Kenn-Nr. LPO: A3/C1 Wüstemeyer
1260. Übung zur Rheinischen Landesgeschichte (Genaueres Thema wird noch bekanntgegeben)
Mo. 16–18 (2stündig)
Gebäude 23.31, Ebene 05, Raum 22
Kenn-Nr. LPO: A3, B von Looz-Corswarem
1261. Die Haager Friedenskonferenzen 1899/1907
Mo. 11–13 (2stündig)
Gebäude 23.31, Ebene 02, Raum 27 Fritze
1262. „Vom Wiederaufbau unserer Heimat“: Politische und soziale Dimensionen des Städtebaus in Westdeutschland in der Zeit nach dem Zweiten Weltkrieg
Do. 16–18 (2stündig)
Gebäude 23.31, Ebene 02, Raum 27 Reinke
1263. Achse Berlin–Rom. Deutsch-italienisches Verhältnis 1933–45
Mo. 14–16 (2stündig)
Gebäude 23.31, Ebene 05, Raum 22 Hagenlücke
1264. Übung: Lektürekurs zur Zeitgeschichte
Mi. 16–18 (2stündig)
Gebäude 23.31, Ebene 02, Raum 27 Wiesemann
1265. Wirtschaftsgeschichte der Banken im 20. Jahrhundert
Do. 16–18 (2stündig)
Gebäude 23.31, Ebene 05, Raum 22 Nocken
1266. Film und (Wirtschafts-)Geschichte
Do. 13–14 (1stündig)
Gebäude 23.31, Ebene 05, Raum 22 Nocken
1267. Quantifizierte Methoden und Statistik für Historiker
Mi. 14–16 (2stündig)
Gebäude 23.12, Ebene 04, Raum 24 Vögele
1268. Industriestandort Deutschland: Die industrielle Entwicklung im internationalen Kostenwettbewerb
Mo. 16–18 (2stündig)
Gebäude 23.31, Ebene 02, Raum 26 Keller
1269. Schulpraktische Übungen (D2)
Do. 16–18
Gebäude 23.31, Ebene 05, Raum 61 Leske
1270. Russische Ikonen – Gestalt und Gehalt
Mo. 16–18 (2stündig), LPO: A2
Gebäude 23.31, Ebene 02, Raum 24 Hecker

1271. Die deutschen Minderheiten in Osteuropa in der Gegenwart Brandes
Mi. 14–16 (2stündig)
Gebäude 23.31, Ebene 02, Raum 24
1272. Elitenforschung in West- und Mitteleuropa: Entstehung Rhode
Ziele, Ergebnisse
Mi. 14–16 (2stündig)
Gebäude 23.31, Ebene 02, Raum 26
- 1272a. Tschechisch für Anfänger II Kurzova
Mo. 9–11 (2stündig)
Gebäude 23.31, Ebene 02, Raum 22
1273. Altrussisch für Historiker Daugsch
Mo. 14–16 (2stündig), LPO: A2
Gebäude 23.31, Ebene 02, Raum 22
1274. Russisch für Historiker – Lektüre historischer Fachzeitschriften Daugsch
Di. 14–16 (2stündig), LPO: A3, 5, B
Gebäude 23.31, Ebene 02, Raum 22
1275. Polnisch für Historiker A Esch
Do. 9–11 (2stündig), LPO: A3, 5, B
Gebäude 23.31, Ebene 02, Raum 22
1276. Polnisch für Historiker B Esch
Do. 11–13 (2stündig), LPO: A3, 5, B
Gebäude 23.31, Ebene 02, Raum 22

Grundkurse

1277. Athenische Demokratie Salz
Fr. 9–11 (2stündig)
Gebäude 23.31, Ebene 05, Raum 22
1278. Römische Republik Ziegler
Di. 16–18 (2stündig)
Gebäude 23.31, Ebene 02, Raum 27
1279. Die Ottonen und ihre Zeit Hirschmann
Mi. 11–13 (2stündig)
Gebäude 23.21, Ebene U1, Raum 42
Kenn-Nr. LPO: A2
1280. Einführung in das Studium der Geschichte Frankreichs – Dreher
von den Renaissance-Königen bis zur Großen Revolution
Fr. 14–16 (2stündig)
Gebäude 23.31, Ebene 02, Raum 26
Kenn-Nr. LPO: A3, B
1281. Geschichte Polens Esch
Fr. 14–16 (2stündig), LPO: A2, 3, 4C
Gebäude 23.31, Ebene U1, Raum 66

Übung/Grundkurse

1282. Die Außenpolitik der europäischen Großmächte 1848–1871 Wüstemeyer
Do. 11–13 (2stündig)
Gebäude 23.31, Ebene 02, Raum 27
Kenn-Nr. LPO: A3

1283. Französische Geschichte 1848–1914: Von der Zweiten zur Dritten Republik
Di. 14–16 (2stündig)
Gebäude 23.31, Ebene 02, Raum 24
Kenn-Nr. LPO: A3/B
- Hauptseminare**
1284. Die provinziale Oberschicht in der Antoninenzeit
Mi. 11–13 (2stündig)
Gebäude 23.31, Ebene 05, Raum 22
1285. Verfolger und Märtyrer: Aspekte der „Christenverfolgungen“
Do. 14–16 (2stündig)
Gebäude 23.31, Ebene 05, Raum 22
1286. Hauptseminar zur mittelalterlichen Geschichte I
Do. 18–20 (2stündig)
Gebäude 23.31, Ebene 02, Raum 27
Kenn-Nr. LPO: A2, B
1287. Hauptseminar II
Kaiser, Papst und Kreuzzug: Die Kaiserkrönung von 1220
Fr. 14–16 (2stündig)
Gebäude 23.31, Ebene 02, Raum 24
Kenn-Nr. LPO: A2, B
1288. Der Vorstoß der Mongolen nach Westen im 13. Jahrhundert und die europäische Christenheit
Mi. 11–13 (2stündig), LPO: A2, B
Gebäude 23.31, Ebene 02, Raum 24
1289. Ursachen und Anfänge der Französischen Revolution
Do. 11–13 (2stündig)
Gebäude 23.31, Ebene 02, Raum 24
Kenn-Nr. LPO: A3, B
1290. Von der Pilgerfahrt zur Kavaliertour:
Reisen in der Frühen Neuzeit
Mo. 9–11 (2stündig)
Gebäude 23.31, Ebene U1, Raum 66
Kenn-Nr. LPO: A3
1291. Strukturen kirchlichen Lebens und kirchlicher Verwaltung in der frühen Neuzeit
Mo. 11–13 (2stündig)
Gebäude 23.32, Ebene 05, Raum 22
Kenn-Nr. LPO: A3, B
1292. Reform als Bildungsreform im 16. und 17. Jahrhundert
Di. 8–10 (2stündig)
Gebäude 23.31, Ebene U1, Raum 66
Kenn-Nr. LPO: A3, B
1293. Bismarck und Bismarck-Kult
Mi. 16–18 (2stündig)
Gebäude 23.31, Ebene 02, Raum 24
Kenn-Nr. LPO: A3, B
1294. Versailles als deutsch-französischer Erinnerungsort
Mo. 16–18 (2stündig)
Gebäude 23.31, Ebene U2, Raum 66
Kenn-Nr. LPO: A3/A4/B

- | | | |
|-------|--|-------------------|
| 1295. | Probleme des historischen Bewußtseins
im 19. und 20. Jahrhundert
Mo. 14–16 (2stündig)
Gebäude 23.31, Ebene 02, Raum 24
Kenn-Nr. LPO: A3/A4/C1 | Lönne |
| 1296. | Gau- und Kreisleiter im nationalsozialistischen Machtgefüge
Mi. 14–16 (2stündig)
Gebäude 23.31, Ebene 02, Raum 27 | Düwell |
| 1297. | Die deutsche Stadt im 20. Jahrhundert
Mi. 9–11 (2stündig)
Gebäude 23.31, Ebene 02, Raum 24 | Ackermann |
| 1298. | Geschichte Düsseldorfer Unternehmen im 19. und 20. Jahrhundert
Di. 16–18 (2stündig)
Gebäude 23.31, Ebene 05, Raum 22 | Wessel |
| 1299. | Die Auseinandersetzung mit der Geschichte der NS-Diktatur
in den Massenmedien
(D2)
Mi. 9–11
Gebäude 23.31, Ebene 02, Raum 26 | Süssmuth |
| 1301. | Chancen und Grenzen der Oral History Methode.
Theoretische Grundlagen und praktische Beispiele
(D2)
Mi. 16–18
Gebäude 23.31, Ebene 01, Raum 66 | Süssmuth |
| 1302. | The Coming of the American Civil War
(A4)
Di. 9–11
Gebäude 23.31, Ebene 02, Raum 26 | Walker |
| 1303. | What Was Black Power?
(A4)
Mi. 11–13
Gebäude 23.31, Ebene 02, Raum 22 | Walker |
| 1304. | History of Black People and American Race Relation 1860 – present
(A4)
Di. 16–18
Gebäude 23.31, Ebene 02, Raum 26 | Walker |
| 1305. | Opposition in Polen und der Tschechoslowakei 1956–1989
Mo. 14–16 (2stündig)
Gebäude 23.31, Ebene 02, Raum 26 | Brandes/
Rhode |

Oberseminare

Kolloquium für Examenskandidaten

- | | | |
|-------|---|----------|
| 1306. | Ausgewählte Probleme der Alten Geschichte
Mi. 18–19 (1stündig)
Gebäude 23.31, Ebene 05, Raum 22 | Birley |
| 1307. | Kolloquium für Doktoranden
(2stündig, 14tägig)
Ort und Zeit nach Vereinbarung | Weber |
| 1308. | Methodenprobleme der Geschichtswissenschaft heute
Mo. 18–20 (2stündig, 14tägig)
Gebäude 23.31, Ebene 02, Raum 27
Kenn-Nr. LPO: A4/B/C1 | Krumeich |

1309. Aktuelle Probleme der Geschichtswissenschaft
Mi. 16–18 (2stündig)
Gebäude 23.31, Ebene 02, Raum 22
Kenn-Nr. LPO: A3/A4/C1 Lönne
1310. Arbeitsgemeinschaft Zeitgeschichte für Studenten im
Hauptstudium, vor allem Examenskandidaten und Doktoranden
Do. 14–16 (2stündig)
Gebäude 23.31, Ebene 02, Raum 27 Düwell
1311. Landeshistorisches Colloquium
für Doktoranden und Examenskandidaten
Mi. 16–18 (2stündig)
Gebäude 23.31, Ebene 02, Raum 26 Düwell/
Engelbrecht/
Hoebink/
Labisch/Molitor
1312. Colloquium für Doktoranden, Examenskandidaten und
fortgeschrittene Studenten
(2stündig, 14täglich)
Ort und Zeit nach Vereinbarung
Persönliche Anmeldung ist erforderlich Hecker
1313. Oberseminar
Kolloquium für Doktoranden und Examenskandidaten
Mi. 18–20 (14täglich)
Gebäude 23.31, Ebene 05, Raum 78 Süssmuth
1314. Kolloquium für Examenskandidaten und fortgeschrittene
Studenten
(1stündig, Zeit nach Vereinbarung) Brandes

Lektürekurse/Sprachkurse

1315. Lektüre lateinischer Quellen
Di. 18–20 (2stündig)
Gebäude 23.31, Ebene U1, Raum 66 Vössing
1316. Altgriechisch für Historiker
Do. 16–18 (2stündig)
Gebäude 23.31, Ebene 02, Raum 22 Vössing
1317. Lektüre einer mittelalterlichen Quelle
Di. 9–11 (2stündig)
Gebäude 23.31, Ebene 02, Raum 22
Kenn-Nr. LPO: A2, B N. N.

Sprachkurse

1318. Einführung in das Latein des Mittelalters
Di. 11–13 (2stündig)
Gebäude 23.31, Ebene 05, Raum 22 John
1319. Französisch für HistorikerInnen I
Fr. 9–11 (2stündig)
Gebäude 23.31, Ebene 02, Raum 26
Kenn-Nr. LPO: A4 Schlünder
1320. Französisch für HistorikerInnen II
Fr. 11–13 (2stündig)
Gebäude 23.31, Ebene 02, Raum 26
Kenn-Nr. LPO: A4 Schlünder

VI. Kunstgeschichte

Vorlesung

1321. Französische Malerei 1750–1850 (Teil I) Körner
Do. 11–13 (2stündig)
Gebäude 23.21, Hörsaal 3H

Hauptseminare

1322. Englische Malerei des 18. Jahrhunderts Körner
Do. 16 s.t.–18.15 (3stündig)
Gebäude 23.32, Ebene 04, Raum 61
1323. Die Sakralarchitektur des Barock in Deutschland Körner/Wiener
Mi. 14–16 (2stündig)
Gebäude 23.32, Ebene 04, Raum 61
1324. Baugeschichte und Erhaltungszustand romanischer Schulze
Kirchenbauten im Rheinland
Di. 9–11 (2stündig)
Gebäude 23.31, Ebene 02, Raum 24

Proseminare

1325. Die Kathedrale von Reims Wiener
Mi. 14–18 (4stündig)
Gebäude 23.32, Ebene 04, Raum 61
1326. Methoden- und Formenlehre der Neuzeit Genge
Di. 16–18 (2stündig)
Gebäude 23.32, Ebene 04, Raum 61

Übungen

- 1327a. Kunstgeschichte – die Methodik des Faches. Eine Einführung Trux
Do. 14–16 (2stündig)
Gebäude 23.32, Ebene 04, Raum 61
- 1327b. Übung vor Originalen Brink
Studiensaal Kunstmuseum Df.
- 1327c. N. N. N. N.

Exkursion

- 1328a. Südfrankreich (Schwerpunkte: Architektur und Skulptur Körner/Wiener
des 12. und 13. Jahrhunderts / Malerei des 15. Jahrhunderts
(14tägig)
- 1328b. Neapel Genge

VII. Allgemeine Sprachwissenschaft

Methodenkurse

1329. Methodenkurs II: Phonetik und Phonologie Grijzenhout
Mi. 11–13
Tutorium
- 1330a. Methodenkurs V: Grammatikentwicklung auf dem Computer Kilbury
Di. 11–13

1330b. Übung Do. 14–16	Kilbury
Einführungen	
1331. Einführung in die Pragmatik Di. 9–11	Löbner
1332. Einführung in die Neurolinguistik Mo. 11–13	Penke
1333. Einführung in die Syntax Di. 14–16	Stiebels
1334. Tutorium Mo. 9–11	N. N.
Sprachen	
1335. PS Aufbauseminar Nordsamisch II Mi. 14–16	Ahmed
1336. PS Struktur / Aufbaukurs Sprache Fr. 9–11 Fr. 11–13	N. N.
Thematische Seminare	
1337. Kontrastive Phonologie: Deutsch und Englisch Do. 14–16	Grijzenhout
1338. Indische Grammatiktheorie Mi. 14–16	Kilbury
1339. Schrift Mi. 9.30–11	Stiebels
Proseminar mit Übung	
1340. Aufbaukurs PROLOG Fr. 14–16	Rumpf
1341. Übung zum Aufbaukurs PROLOG Mi. 16–18	Rumpf
Vorlesungen	
1342. Sprachphilosophie Mo. 14–16	Naumann
Hauptseminare	
1343. Morphologisches Parsing Mo. 14–16	Kilbury
1344. Kohärenz in Text und Film Fr. 9–11	Löbner
1345. Semantik der Adjektive Mi. 9–11	Löbner
1346. Auf Biegen und Brechen: Funktionale Kategorien und Flexion Mi. 16–18	Wunderlich

1347. Psycholinguistik (Genaueres Thema s. Aushang) Do. 11–13 Penke/Wunderlich

Kolloquien

1348. Forschungsseminar Mo. 11–13 Wunderlich
1349. Psycholinguistischer Arbeitskreis Di. 16–18 Penke/Eisenbeiß/
Sonnenstuhl
1350. Linguistische Forschungen Do. 18–20 Dozenten
1351. Syntaxkreis Do. 16–18 Stiebels/
Wunderlich

VIII. Klassische Philologie

Vorlesungen

1352. Griech. Vorlesung (2stündig) N. N.
1353. Einführung in die antike Mythologie anhand von Ovids Metamorphosen Di. 9–11 (2stündig) Küppers

Proseminare

1354. Griech. Proseminar (2stündig) N. N.
1355. Seneca, Epistulae morales Mo. 14–16 (2stündig) Keul-Deutscher
1356. Cicero, Briefe Mi. 11–13 (2stündig) Weißenberger

Hauptseminare

1357. Griech. Hauptseminar (2stündig) N. N.
1358. Ovid, Metamorphosen 10,1–11,84: Orpheus und seine Lieder Do. 14–16 (2stündig) Küppers

Kolloquium

1359. Examenskolloquium Latein/Griechisch Do. 16–18 (2stündig) Küppers / N. N.
1360. Kolloquium zur Technik des Übersetzens von Texten lateinischer Autoren (mit ausführlichen Textanalysen) Do. 9–11 (2stündig) Küppers
1361. **Fachdidaktische Übungen** Mi. 18–20 (2stündig) Vomhof

Sprachübungen

- | | | |
|-------|--|------------|
| 1362. | Griechische Stilübungen, Unterstufe
n. V. (2stündig) | N. N. |
| 1363. | Griechische Stilübungen, Oberstufe
Di. 11–13 (2stündig) | Weißberger |
| 1364. | Übungen zur griechischen Grammatik
Di. 14–16 (2stündig) | Weißberger |
| 1365. | Griechisch-deutsche Übersetzungsübungen
Mo. 11–13 (2stündig) | Weißberger |
| 1366. | Lat. Stilübungen, Unterstufe I
Fr. 9–11 (2stündig) | M. Prinzen |
| 1367. | Lat. Stilübungen, Unterstufe II
n. V. (4stündig) | M. Prinzen |
| 1368. | Lat. Stilübungen, Oberstufe
Mo. 16 s.t.–18, Mi. 16 s.t.–18.15 (14täglich, 4stündig) | Brinckmann |
| 1369. | Übungen zur lat. Grammatik
Do. 9–11 (2stündig) | M. Prinzen |
| 1370. | Lat.-deutsche Übersetzungsübungen
Mi. 14–16 (2stündig) | Weißberger |
| 1371. | Lat.-deutscher Klausurenkurs
Di. 11–13 (2stündig) | Küppers |

Lektürekurse

- | | | |
|-------|--|----------------|
| 1372. | Griech. Lekt.: siehe griech. Proseminar | |
| 1373. | Horaz, Oden und Epoden
Di. 16–18 (2stündig) | Keul-Deutscher |
| 1374. | Unterweltsbeschreibungen in der lat. Dichtung
Mi. 9–11 (2stündig) | Maerker |

Metrik

- | | | |
|-------|--|-------|
| 1375. | Lat. u. griechische Metrik
(2stündig) | N. N. |
|-------|--|-------|

IX. Germanistik

Vorlesungen

- | | | |
|-------|---|---------------|
| 1376. | Einführung in die germanistische Sprachwissenschaft
Fr. 11–13 (2stündig) | Stötzel |
| 1377. | Sprache und Logik
Di. 9–11 (2stündig) | Beeh |
| 1378. | Deutschsprachige Romane der zwanziger Jahre
Di. 11–13 (2stündig) | Witte |
| 1379. | Drama und Theater seit dem späten 19. Jahrhundert
Mo. 11–13 (2stündig) | Cepl-Kaufmann |
| 1380. | Hans Sachs
Do. 9–11 (2stündig) | Kokott |

- | | | |
|-------|--|------------|
| 1381. | Der Parzival Wolframs von Eschenbach (II)
Mo. 16–18 (2stündig) | Brall |
| 1382. | Mythos & Literatur. Einführung in die literaturwissenschaftliche
Mythosforschung (II)
Mo. 11–13 (2stündig) | Tepe |
| 1383. | Abendländisches Erbe im 20. Jh.: Hans Carossa
Fr. 11–13 (2stündig) | Hoffmann |
| 1384. | Ringvorlesung Weltliteratur
Do. 16–18 (2stündig) | Rupp u. a. |

Proseminare

a) Einführungen

- | | | |
|-------|--|---------------|
| 1385. | Einführung in die germanistische Sprachwissenschaft
Fr. 9–11 (2stündig) | Beeh |
| 1386. | Einführung in die germanistische Sprachwissenschaft
Mi. 9–11 (2stündig) | Liedtke |
| 1387. | Einführung in die germanistische Sprachwissenschaft
Mo. 9–11 (2stündig) | Scharf |
| 1388. | Einführung in die Grundbegriffe der Literaturwissenschaft
Mo. 16–18 (2stündig) | Cepl-Kaufmann |
| 1389. | Einführung in die Grundbegriffe der Literaturwissenschaft
Do. 16–18 (2stündig) | Füllner |
| 1390. | Einführung in die Grundbegriffe der Literaturwissenschaft
Do. 18–20 (2stündig) | Hartkopf |
| 1391. | Einführung in die Grundbegriffe der Literaturwissenschaft
Mi. 11–13 (2stündig) | Neuhaus-Koch |
| 1392. | Einführung in die Grundbegriffe der Literaturwissenschaft
Di. 11–13 (2stündig) | Stauch |
| 1393. | Einführung in die Didaktik der deutschen Sprache und Literatur
Mo. 14–16 (2stündig) | Roth |

b) Grundseminare

- | | | |
|-------|---|---------------|
| 1394. | Grundseminar I
Grammatische Aspekte des Deutschen
Di. 11–13 (2stündig) | Beeh |
| 1395. | Grundseminar II
Semantische/pragmatische Aspekte des Deutschen
Mi. 14–16 (2stündig) | Liedtke |
| 1396. | Grundseminar II: Semantik
Mi. 9–11 (2stündig) | Scharf |
| 1397. | Grundseminar III: Deutsche Sprachgeschichte
Mi. 14–16 (2stündig) | Kippels |
| 1398. | Epoche der Literatur: Jugendstil
Di. 9–11 (2stündig) | Cepl-Kaufmann |
| 1399. | Neue österreichische Erzähler: Elfriede Jelinek
Di. 18–20 (2stündig) | Hartkopf |

- | | | |
|-------|--|----------|
| 1400. | Gesamtwerk eines Autors: Arthur Schnitzler – ein Autor der Wiener Moderne
Do. 11–13 (2stündig) | Roßbach |
| 1401. | Grundseminar Epoche: Bürgerlicher Realismus
Di. 14–16 (2stündig) | Stauch |
| 1402. | Grundlagen des Studiums der älteren deutschen Sprache und Literatur
Mi. 11–13 (2stündig) | Haupt |
| 1403. | Grundlagen des Studiums der älteren deutschen Sprache und Literatur
Mi. 9–11 (2stündig) | Kallweit |
| 1404. | Grundlagen des Studiums der älteren deutschen Sprache und Literatur
Di. 11–13 (2stündig) | Küstern |
| 1405. | Der frühe Schiller – Einstieg in Forschung und in Methoden der Interpretation
Mi. 9–11 (2stündig) | Tepe |
| 1406. | Grundseminar zur Sprach- und Literaturvermittlung
Di. 14–16 (2stündig) | Roth |

c) Thematische Proseminare

- | | | |
|-------|---|---------------|
| 1407. | Übersetzungstheorie und -geschichte
Di. 9–11 (2stündig) | Scharf |
| 1408. | Politische Leitvokabeln
Do. 14–16 (2stündig) | Böke |
| 1409. | Öffentlicher Sprachgebrauch in der Bundesrepublik Deutschland
Do. 16–18 (2stündig) | Niehr |
| 1410. | Bedeutung und Bedeutungswandel
Do. 16–18 (2stündig) | Radtke |
| 1411. | F. de Saussures Sprachtheorie und der Strukturalismus
Mi. 14–16 (2stündig) | Welbers |
| 1412. | Rhetorik
Mi. 16–18 (2stündig) | Wengeler |
| 1413. | Praxisfelder für Germanistinnen und Germanisten
Mi. 16–18 (2stündig) | Wilcke/Ehlert |
| 1414. | Das Bürgerliche Trauerspiel Gotthold Ephraim Lessings
Do. 11–13 (2stündig) | Bardt |
| 1415. | Lektüre von neuen deutschen Theaterstücken
Di. 16–18 (2stündig) | BruX |
| 1416. | Heinrich Mann
Mo. 14–16 (2stündig) | Cepl-Kaufmann |
| 1417. | Dramentheorie und Aufführungspraxis
Do. 14–16 (2stündig) | Hartkopf |
| 1418. | Epocheneinführung: Realismus
Fr. 11–13 (2stündig) | Hartkopf |
| 1419. | Gartenmotiv in der Literatur
Fr. 14–16 (2stündig) | Hartkopf |
| 1420. | Theater nach 1945
Mo. 14–16 (2stündig) | Meiszies |

- | | | |
|-------|--|--------------|
| 1421. | Erarbeitung einer Literatenausstellung:
Autorinnen des Rheinlands 1800–1945
Mo. 16–18 (2stündig) | Neuhaus-Koch |
| 1422. | Literatur für Viele
Do. 11–13 (2stündig) | Stauch |
| 1423. | Moriz von Craun
Mi. 11–13 (2stündig) | Kokott |
| 1424. | Wolfram von Eschenbach: Parzival
(Schwerpunkt: Sprachgeschichte)
Do. 11–13 (2stündig) | Haupt |
| 1425. | Vorstellungen vom Heiligen in der mittelalterlichen Literatur
Do. 14–16 (2stündig) | Küsters |
| 1426. | Spätmittelalterliche Prosaeromane
Di. 9–11 (2stündig) | Lehmann-Benz |
| 1427. | Herzog-Ernst-Dichtungen
Mo. 14–16 (2stündig) | Zellmann |
| 1428. | König Rother
Mo. 11–13 (2stündig) | Blank |
| 1429. | Mittelalter heute. Eine literarische Reise in die Gegenwart.
Di. 14–16 (2stündig) | Falk |
| 1430. | Tristan
Mo. 16–18 (2stündig) | Grothues |
| 1431. | Ausgewählte Legenden und Heiligenviten
Di. 16–18 (2stündig) | Klindert |
| 1432. | Reinhart Fuchs und Reynke
Mi. 14–16 (2stündig) | Klitzing |
| 1433. | Medientechnologien und Literatur
Mi. 16–18 (2stündig) | Matejovski |
| 1434. | Methoden der Interpretation
Di. 16–18 (2stündig) | Sauer |
| 1435. | Das Nibelungenlied
Di. 16–18 (2stündig) | Wilcke |
| 1436. | Bildungsromane
Fr. 14–16 (2stündig) | Anton |
| 1437. | Europäische und deutsche Barocklyrik
Mi. 14–16 (2stündig) | Anton |
| 1438. | Wilhelm Hauff
Di. 14–16 (2stündig) | Matoni |
| 1439. | Georg Büchner
Di. 14–16 (2stündig) | Appel |
| 1440. | Prager Literatur
Mi. 11–13 (2stündig) | Krieger |
| 1441. | Undine und Meerjungfrauen
Mi. 14–16 (2stündig) | Galler |
| 1442. | Frühwerke
Di. 9–11 (2stündig) | Niewöhner |
| 1443. | Theodor Storm
Di. 18–20 (2stündig) | Lüer |

- | | |
|---|------------|
| 1444. Künstlerbilder des Expressionismus
Mo. 9–11 (2stündig) | zur Nieden |
| 1445. Funktion und Leistung des Mythos:
Altorientalische Beispiele
Mi. 16–18 (2stündig) | Martinek |
| 1446. Christa Wolf: „Kassandra“ und „Medea“
Di. 16–18 (2stündig) | Waberski |
| 1447. Marmorbilder. Eichendorff, Heine, Sachermasoch
Do. 14–16 (2stündig) | Alefeld |
| 1448. Aktuelle Jugendliteratur II
Mo. 14–16 (2stündig) | Bokemeyer |
| 1449. Von den Anfängen des Theaters zum eigenen szenischen Spiel
– eine historische und praktische Begegnung II
(Schwerpunkt Kinder- und Jugendtheater)
Di. 16–18 (2stündig) | Brand |
| 1450. Rechtschreibreform
Di. 11–13 (2stündig) | Jung |
| 1451. Internet im Deutschunterricht
Mi. 11–13 (2stündig) | Jung |
| 1452. „Was bleibt?“ – die Lyrik Fontanes (und seiner Zeitgenossen)
angesichts der Debatte über Kanon und literarische Bildung
Di. 18–20 (2stündig) | Roth |
| 1453. Zur Geschichte (und Zukunft) des Deutschunterrichts
Mi. 14–16 (2stündig) | Roth |
| 1454. Übungen zur Sprecherziehung
(Blockveranstaltung von 24.4.–5.6.98)
Fr. 9–12.30 | Ruck |
| 1455. Rhetorik – Rede, Gespräch und Diskussion
(Blockseminar vom 24.4.–5.6.98)
Fr. 13–16 | Ruck |
| 1456. Medienerziehung im Deutschunterricht
Mi. 16–18 (2stündig) | Saenger |
| 1457. Theatralisierung von Lyrik und Kurzprosa
Mo. 16 s.t.–17.30 (2stündig) | Zulechner |

Hauptseminare

- | | |
|--|---------------|
| 1458. Sprachgeschichte
Mi. 16–18 (2stündig) | Stötzel |
| 1459. Prinzipien des Sprachwandels
Mi. 16–18 (2stündig) | Keller |
| 1460. Zitation
Mi. 9–11 (2stündig) | Beeh |
| 1461. Ergativität – kontrastiv betrachtet
Do. 11–13 (2stündig) | Liedtke |
| 1462. Ostjudentum und deutsche Literatur II
Di. 14–17 (14tägig) | Aptroot/Witte |
| 1463. Bertolt Brecht
Di. 11–13 (2stündig) | Cepl-Kaufmann |

- | | | |
|-------|---|--------------------------------|
| 1464. | Hysterie und multiple Persönlichkeit in Literatur und Theorie
Mi. 11–13 (2stündig) | Schönborn |
| 1465. | Zur Theorie der literarischen Wertung
Do. 14–16 (2stündig) | Stauch |
| 1466. | Johann Wolfgang von Goethe: Gedichte
Mi. 11–13 (2stündig) | Witte |
| 1467. | Der Stricker, Das Gesamtwerk
Di. 11–13 (2stündig) | Kokott |
| 1468. | Kaiserchronik
Do. 14–16 (2stündig) | Haupt |
| 1469. | Der Krieg in der deutschen Dichtung des Mittelalters
Mi. 14–16 (2stündig) | Brall |
| 1470. | Europäische und deutsche „Schicksalsdramen“
Di. 14–16 (2stündig) | Anton |
| 1471. | Goethe-Rezeption im 19. Jahrhundert
Mi. 14–16 (2stündig) | Matoni |
| 1472. | Gottfried Keller
Mi. 9–11 (2stündig) | Kruse |
| 1473. | „Mein Leben ist Zögern vor der Geburt“
Gnosis in Philosophie und Literatur
Mi. 11–13 (2stündig) | Tepe/Rassidakis |
| 1474. | Mythos und Erziehung – Erziehung als Mythos
Do. 16–18 (2stündig) | Dieckmann/
Miller-Kipp/Tepe |
| 1475. | Arno Schmidt
Do. 14–18 (4stündig) | Pott |
| 1476. | Wilhelm Raabe. Erzählungen
Di. 11–13 (2stündig) | Hoffmann |
| 1477. | Mündlichkeit
Di. 9–11 (2stündig) | Rupp/Ruck |
| 1478. | mit begleitender Übung zum Hauptseminar
Di. 11–13 (2stündig) | Ruck |
| 1479. | Theorie und Praxis des Schreibens
Do. 9–13 (4stündig) | Rupp |

Oberseminare

- | | | |
|-------|--|---------------|
| 1480. | Sprachgeschichtsbuch, Leitvokabeln, Gegenseitige Wahrnehmung
europäischer Nachbarn, DFG-Projekt „Migrationsdiskurs“
Mo. 18–20 (2stündig) | Stötzel |
| 1481. | Situation und mögliche Welten
Fr. 11–13 (2stündig) | Beeh |
| 1482. | Paul Celan
Mi. 16–18 (2stündig) | Witte |
| 1483. | Oberseminar für Examenskandidaten
Mi. 14–16 (2stündig) | Kokott /Haupt |
| 1484. | Fragen gegenwärtiger Ästhetik
Mo. 14–16 (2stündig) | Pott |

Blockseminar

1485. Schriftkultur
Termin nach Vereinbarung
- Witte /Jäger
Bad Münstereifel

Kolloquien

1486. Kolloquium für DoktorandInnen und ExamenskandidatInnen
nach Vereinbarung (2stündig) Stötzel
1487. Kolloquium für Doktoranden und Examenskandidaten
nach Vereinbarung (2stündig) Keller
1488. Kolloquium zur Sprachtheorie
Mi. 18–20 (2stündig) Beeh
1489. Linguistisches Kolloquium
Mo. 18–20 (2stündig) Liedtke
1490. Kolloquium Wittgenstein
Mo. 18–20 (2stündig) Scharf
1491. Germanistisch-mediävistisches Kolloquium
Do. 18–20 (2stündig) Kokott /Haupt
1492. Kolloquium für Examenskandidaten
nach Vereinbarung Di. 16–18 Anton
1493. Kolloquium für Examenskandidaten
Mo. 16–18 (2stündig) Pott
1494. Schulpraktische Studien zum Literaturunterricht
Mo. 16–19 (4stündig, 14tägig) Roth
1495. Schulpraktische Studien zum Sprachunterricht
Mo. 16–19 (4stündig, 14tägig) Roth
1496. Prüfungs-Kolloquium/Oberseminar
Grundwissen-Prüfungswissen
Di. 14–16 (2stündig) Rupp

Übungen

1497. Schwedisch
Do. 16–18 (2stündig) Liedtke
1498. Neue Tendenzen der Grammatiktheorie und der
Funktionalen Grammatik
Mo. 16–18 (2stündig) Liedtke
1499. Atmung – Stimme – Sprache
Do. 9–11 (2stündig) Scholz
1500. Übung zur germanistisch-orientierten Berufsfeldererkennung
Di. 16–18 (2stündig) Ehlert
1501. Erarbeitung eines Theaterstücks
Di. 16–18 (2stündig) Blank
1502. Entwicklung von Konzepten für Ausstellungen und Museen
Di. 14–16 (2stündig) Klinnert
1503. Filmkritik
Mi. 16–18 (2stündig) Sauer

Projektbereich Schriftlichkeit

Witte /MitarbeiterInnen

Übungen

- | | | |
|-------|--|--------------|
| 1504. | Literarisches Schreiben
Mi. 16–18 (2stündig) | Seidel |
| 1505. | Kreatives Schreiben
Mo. 14–16 (2stündig) | Ropertz |
| 1506. | Textoptimierung
Di. 16–18 (2stündig) | Ludwigs |
| 1507. | Schreiben im Verlag – Lektorat
Do. 14–16 (2stündig) | N. N. |
| 1508. | Schreibbüro
Mo. 14–17 (3stündig) | Stahlschmidt |
| 1509. | Kulturjournalismus
Di. 9–13 (14tägig, 4stündig) | Linke |
| 1510. | Literatur ins Internet
Mi. 18–20 (2stündig) | Kaiser |
| 1511. | Wissenschaftsjournalismus
Do. 9–11 (2stündig) | N. N. |

Schwerpunkt Mündlichkeit**Übungen**

- | | | |
|-------|--|-------------------|
| 1512. | Mündliche Kommunikation im Beruf
Di. 16 s.t.–18.15 (14tägig) | Rosenkranz-Kaiser |
| 1513. | Rhetorik der freien Rede
(Blockveranstaltung vom 22.4.–27.5.98, bes. für Magister)
Mi. 9–12.30 | Ruck |
| 1514. | Rhetorik des Gesprächs und der Verhandlung
(Blockseminar vom 22.4.–27.5.98, bes. für Magister)
Mi. 13–16 | Ruck |
| 1515. | Gesprächsführung
Mo. 14–16 (2stündig) | Wallat |

Niederländisch

- | | | |
|-------|--|------------|
| 1516. | Niederländisch I
Mo. 11–13 (2stündig) | Zellmann |
| 1517. | Niederländisch II
Mo. 14–16 (2stündig) | Schelfhout |
| 1518. | Niederländisch III
Mo. 16–18 (2stündig) | Schelfhout |

Literaturübersetzen

- | | | |
|-------|--|--------|
| 1519. | Übersetzungstheorie und -geschichte
Mo. 9–11 (2stündig) | Scharf |
|-------|--|--------|

Für ausländische Stipendiatinnen und Stipendiaten

- | | | |
|-------|---|-----------|
| 1520. | Neuere deutsche Literaturwissenschaft
Di. 16–18 (2stündig) | Halbekann |
|-------|---|-----------|

1521. Germanistische Sprachwissenschaft
Do. 16–18 (2stündig) Halbekann

Deutsch als Fremdsprache

A. Seminare

1522. Internet im Unterricht DaF
Di. 14–16 (2stündig) Riechert
1523. Literatur und Landeskunde
Mi. 16–18 (2stündig) Ulrich-Götzinger
1524. Fachsprachen
Do. 16–18 (2stündig) Höffer
1525. Zweitsprachenerwerb
Blockseminar; Termin wird noch bekanntgegeben Dahlhaus
1526. Interkulturelle Kommunikation
Blockseminar; Termin wird noch bekanntgegeben Dahlhaus
1527. Grammatik im DaF-Unterricht
Blockseminar; Termin wird noch bekanntgegeben N. N.

B. Studienbegleitende Sprachkurse

1528. Kommunikationstraining
Mi. 9–11 (2stündig) N. N.
1529. Hör-Seh-Verstehen
Mi. 11–13 (2stündig) N. N.
1530. Grammatik
Mi. 13–15 (2stündig) N. N.
1531. Phonetik
Mi. 15–17 (2stündig) Matschuck
1532. Schriftliches Arbeiten
Mi. 17–19 (2stündig) Matschuck
1533. Schriftliches Arbeiten
Mi. 17–19 (2stündig) Matschuck
1533. Deutschkurs Düsseldorf
Do. 14–16 (2stündig) Rost

C. Studienvorbereitende Sprachkurse

1534. Mittelstufe II
Mo.–Do. 9–13 (16stündig) Hachenberg u. a.
1535. Prüfungskurs A
Mo.–Do. 9–13 (16stündig) Hachenberg u. a.
1536. Prüfungskurs B
Mo.–Do. 13–17 (16stündig) Hachenberg u. a.

X. Jiddische Kultur, Sprache und Literatur

Vorlesung

1537. Literatur des Haskalah
Mo. 11–13 (2stündig) Aptroot
Gebäude 23.02, Ebene U1, Raum 22

Hauptseminar

1538. Ostjudentum und deutsche Literatur II
Mi. 9–11 (2stündig) Aptroot/Witte
Gebäude 23.21, Ebene 02, Raum 21

Proseminare

1539. Normativität und Standardisierung in der Geschichte
des Jiddischen Nath
Do. 17–19 (2stündig)
Gebäude 23.03, Ebene U1, Raum 24
1540. Die Entwicklung des Schreibers Bergelson Nath
Di. 9–11 (2stündig)
Gebäude 23.21, Ebene U1, Raum 93

Übungen

1541. Einführung in die jiddische Sprache und Kultur II (Sprachkurs) Nath
Do 14–16 (2stündig)
Gebäude 23.02, Ebene U1, Raum 24
1542. Lektürekurs für Anfänger Aptroot
Do. 9–11 (2stündig)
Gebäude 23.21, Ebene U1, Raum 72

XI. Anglistik

Vorlesungen

1543. The African Novel in English Antor
Di. 9–11 (2stündig)
1544. Interpretation of Medieval Literature Busse
Mo. 11–13 (2stündig)
1545. The Historical Imagination in Contemporary American Fiction Claas
Do. 9–11 (2stündig)
1546. American Poetry and Poetics: A Survey from 1830 to 1990 Friedl
Mi. 9–11 (2stündig)
1547. Literatur der Romantik Seidel
Mi. 11–13 (2stündig)
1548. Textlinguistik I Stein
Do. 11–13 (2stündig)

Einführungsübungen für Studienanfänger

a) Literaturwissenschaftliche Einführungsübungen

1549. Einführung in die englische und amerikanische Literatur-
wissenschaft Haslag
Di./Mi. 11–13 (4stündig)
1550. Einführung in die englische und amerikanische Literatur-
wissenschaft Unterweg
Mo. 14–16 (4stündig)
1551. Einführung in die englische und amerikanische
Literaturwissenschaft: Teil II Unterweg
Di. 11–13 (2stündig)

b) Sprachwissenschaftliche Einführungsübungen

1552. Einführung in die englische Sprachwissenschaft
Teil II: Linguistik des Sprachgebrauchs
Di. 9–11 (2stündig) Altendorf
1553. Einführung in die englische Phonetik
Mo. 14–16 (2stündig) v. Antropoff
1554. Einführung in die englische Sprachwissenschaft:
Teil I: Linguistik des Sprachsystems
Di. 9–11 (2stündig) Dorgeloh
1555. Einführung in die englische Sprachwissenschaft:
Linguistik des Sprachsystems und des Sprachgebrauchs
Di., Do. 16–18 (4stündig) Meyer
1556. Introduction to English Phonetics
Do. 14–16 (2stündig) Meyer
1557. Introduction to English Phonetics
Di. 11–13 (2stündig) Nieroba
Sprachlabor 2, Raum 0083, Gebäude 23.21

c) Fachdidaktische Einführungsübungen

1558. Einführung in die Fachdidaktik
Mi. 14–16 (2stündig) Schroeder

d) Mediävistische Einführungsübungen

1559. Introduction to Medieval Studies
Part I: General
Mi. 11–13 (2stündig) Holtei
1560. Introduction to Medieval Studies
Part II: Old English
Di. 14–16 (2stündig) Schemmann
1561. Introduction to Medieval Studies
Part II: Middle English
Mi. 14–16 (2stündig) Holtei

Proseminare

a) Literaturwissenschaftliche Proseminare

1562. Contemporary American Thought and Fiction
Mo. 11–13 (2stündig) Agocs
1563. Coming of Age: The Awakening and other works by Kate Chopin
Fr. 11–13 (2stündig) Böger
1565. Arthur Miller: All My Sons und A View from the Bridge
Mi. 14–16 (2stündig) Haslag
1566. Edith Wharton: Ethan Frome und andere kurze Erzählungen
Do. 11–13 (2stündig) Haslag
1567. Thomas Hoccleve
Fr. 11–13 (2stündig) Holtei
1568. 18th Century Travelliterature by Women
Di. 14–16 (2stündig) Italia
1569. Gegenwelten
Do. 11–13 (2stündig) Peters
1570. Zeitgenössisches Drama
Mi. 9–11 (2stündig) Peters

- | | | |
|-------|---|-----------------|
| 1571. | Inventing a Region: Texts from the US-American South
Di. 11–13 (2stündig) | Schäfer-Wünsche |
| 1572. | Vision and Narration: African American Films from the
Sixties to the Nineties
Mi. 11–13 (2stündig) | Schäfer-Wünsche |
| 1573. | Shorter Poems of the Exeter Book
Mo. 14–16 (2stündig) | Schemmann |
| 1574. | Der historische Roman: Scott, Waverley
Do. 9–11 (2stündig) | Seidel |
| 1575. | Literary Landscapes of Great Britain
Mo. 9.30–11 (2stündig) | Unterweg |
| 1576. | Prosa der englischen Renaissance (More, Ascham, Hall,
Holinshed, Puttenham, Lyly, Nashe, Bacon, Locke, Burton, Hobbes)
Do. 14–16 (2stündig) | Unterweg |
| 1577. | World War I Poetry
Di. 9–11 (2stündig) | Zangen |

b) Sprachwissenschaftliche Proseminare

- | | | |
|-------|--|--------------|
| 1578. | English Phonology
Di. 11–13 (2stündig) | Altendorf |
| 1579. | Irisches Englisch – Entstehung und Struktur
Do. 9–11 (2stündig) | v. Antropoff |
| 1580. | Cohesion in English
Mo. 14–16 (2stündig) | Dorgeloh |
| 1581. | Standardization and Variety
Mi. 14–16 (2stündig) | Hag |
| 1582. | Historical Phonology
Do. 11–13 (2stündig) | Holtei |
| 1583. | Morphology and Syntax
Do. 11–13 (2stündig) | Meyer |
| 1584. | Sprachwissenschaftliches Proseminar
Fr. 9–11 (2stündig) | Young |
| 1585. | Sprachwissenschaftliches Proseminar
Do. 16–18 (2stündig) | N. N. |
| 1586. | Sprachwissenschaftliches Proseminar
Mi. 14–16 (2stündig) | N. N. |

c) Fachdidaktische Proseminare

- | | | |
|-------|---|--------------|
| 1587. | Lehrwerke und Differenzierung in der Sek. I
Mi. 14–16 (2stündig) | Althof |
| 1588. | Textarbeit im Englischunterricht in der Sek. I und Sek. II
Di. 11–13 (2stündig) | v. Antropoff |
| 1589. | Der kulturwissenschaftliche Ansatz in der Textarbeit
der Sek. II
Do. 14–16 (2stündig) | Schroeder |

Hauptseminare

a) Literaturwissenschaftliche Hauptseminare

- | | | |
|-------|--|-------|
| 1590. | The British Novel of the 1990s
Mo. 16–18 (2stündig) | Antor |
|-------|--|-------|

- | | | |
|-------|--|---------|
| 1591. | Literarische Vorlage und filmische Realisation:
William Shakespeare: Henry V; Robert Bolt, A Man for All Seasons;
John Fowles, The French Lieutenant's Woman und
E. M. Forster, Room with a View
Di. 9–11 (2stündig) | Baumann |
| 1592. | Das englische Historiendrama von Shakespeare
bis in die Gegenwart
Fr. 9–11 (2stündig) | Baumann |
| 1593. | Geoffrey Chaucer: Troilus and Criseyde
Mi. 16–18 (2stündig) | Busse |
| 1594. | Beowulf
Fr. 14–16 (2stündig) | Busse |
| 1595. | Rewriting the Dream: Selected Novels of Russell Banks
Di. 9.30–11 (2stündig) | Claas |
| 1596. | T. S. Eliot's Religious Poetry
Mi. 9–11 (2stündig) | Claas |
| 1597. | Pragmatist Thinking and Pragmatist Writing: William James,
John Dewey, Wallace Stevens, Gertrude Stein
Mo. 9–11 (2stündig) | Friedl |
| 1598. | Nineteenth Century American Short Stories
Mi. 14–16 (2stündig) | Friedl |
| 1599. | Canadian Writing: Margaret Atwood's novels, stories,
poems and critical works
Di. 11–13 (2stündig) | Seidel |

b) Sprachwissenschaftliche Hauptseminare

- | | | |
|-------|---|-------|
| 1600. | Variety in American English: Regional, Social, Ethnic
Di. 11–13 (2stündig) | Meyer |
| 1601. | Topics in Discourse Analysis
Mi. 11–13 (2stündig) | Stein |
| 1602. | Sprachwissenschaftliches Hauptseminar
Do. 9–11 (2stündig) | Young |
| 1603. | Sprachwissenschaftliches Hauptseminar
Fr. 14–16 (2stündig) | Young |

c) Didaktisches Hauptseminar

- | | | |
|-------|--|-------|
| 1604. | Alternative Ways of Teaching Shakespeare
Mo. 14–16 (2stündig) | Antor |
|-------|--|-------|

Übungen

Literaturwissenschaftliche Übungen

- | | | |
|-------|--|-----------|
| 1605. | Begleitübung zur Vorlesung
Do. 14–16 (2stündig) | Claas |
| 1606. | Sonettichtung
Di. 14–16 (2stündig) | Haslag |
| 1607. | Reading Course: Middle English Literature
Mo. 14–16 (2stündig) | C. Holtei |
| 1608. | Essay Writing in English for „Examenskandidaten“
Fr. 11–13 (2stündig) | Italia |
| 1609. | Reading Course: Old English Literature
Mo. 16–18 (2stündig) | Kaiser |

Sprachpraktische Übungen

a) Allgemein

- | | | |
|--------|--|---------|
| 1610. | Theatre A. G.
Mo. 16–18 (2stündig) | Bulmer |
| 1611. | Medical English
Do. 14–16 (2stündig) | Evans |
| 1612. | Language Diagnostics (n. V.)
Mo. 9–11 (2stündig)
Gebäude 23.21, Ebene 01, Raum 83 | Hooton |
| 1613. | Individual Tutoring (n. V.)
Do. 16–18 (2stündig)
Gebäude 23.21, Ebene 01, Raum 83 | Hooton |
| 1614. | Text and Context
Do. 9–11 (2stündig) | Hooton |
| 1615. | Vocabulary
Di. 11–13 (2stündig) | Italia |
| 1616. | Vocabulary
Mi. 16–18 (2stündig) | Italia |
| 1617. | Language Diagnostics (n. V.)
Mo. 9.30–11 (2stündig)
Gebäude 23.21, Ebene 01, Raum 61 | Nieroba |
| 1618. | Individual Tutoring (n. V.)
Mi. 9.30–11 (2stündig)
Gebäude 23.21, Ebene 01, Raum 61 | Nieroba |
| 1619. | Medical English
Mi. 11.30–13 (2stündig) | Nieroba |
| 1620a. | Contrastive Lexicography and Idiomatic Phrases
Fr. 14–16 (2stündig) | Italia |

b) Anfänger

- | | | |
|-------|---|---------|
| 1620. | Grammar IIA*
Mo. 14–16 (2stündig) | Bulmer |
| 1621. | Grammar IB*
Di. 11–13 (2stündig) | Bulmer |
| 1622. | Vocabulary and Usage
Di. 14–16 (2stündig) | Bulmer |
| 1623. | Conversation for Beginners*
Mo. 18–20 (2stündig) | Davies |
| 1624. | German-English Translation for Beginners*
Do. 11–13 (2stündig) | Hooton |
| 1625. | Grammar II*
Mo. 11–13 (2stündig) | Hooton |
| 1626. | Grammar IIA*
Di. 9–11 (2stündig) | Nieroba |
| 1627. | *Integrated Language Practice*
Mo. 11.30–13 (2stündig) | Nieroba |
| 1628. | Sprachpraktische Übung | N. N. |
| 1629. | Sprachpraktische Übung | N. N. |

c) Fortgeschrittene

1630. Advanced Translation German – English
Do. 14–16 (2stündig) Bulmer
1631. Essay Writing
Mi. 16–18 (2stündig) Davies
1632. Advanced Translation German – English
Mo. 14–16 (2stündig) Hooton
1633. Advanced Conversation
Fr. 9–11 (2stündig) Italia
1634. Advanced German – English Translation
Do. 9.30–11 (2stündig) Nieroba
1635. Conversation & Essay Writing
Do. 11–13 (2stündig) van Lidth
de Jeude

d) Schulpraktische Studien

1636. Beobachtung und Analyse von Englischunterricht
Fachdidaktisches Praktikum
Fr. vormittags (3stündig) v. Antropoff
1637. Beobachtung und Analyse von Englischunterricht
Fachdidaktisches Praktikum
Mi. vormittags (3stündig) Schroeder

Veranstaltungen zur Landeskunde

1638. Talking about Ireland: Analysis and Discussion of
Newspaper Articles for the Advanced EFL Classroom
and for Cultural Studies
Mo. 11–13 (2stündig) v. Antropoff
1639. Background to Literature 16th–19th century
Do. 11–13 (2stündig) Bulmer
1640. Landeskunde
Mi. 11–13 (2stündig) Hooton

Kolloquien / Tutorien

1641. The Theory and Practice of Teaching Literature
in the EFL Classroom
Di. 11–13 (2stündig) Antor
1642. Literaturwissenschaftliche Neuerscheinungen:
Kolloquium für Examenskandidatinnen und Examenskandidaten
Fr. 11–13 (2stündig) Baumann
1643. Literarische Übersetzung und Neuere Anglistische
Literaturwissenschaft (Kolloquium für Doktorandinnen
und Doktoranden)
Di. 14–18 (14tägig) Baumann
1644. Sprachgeschichte und mittelalterliche Literatur
Mo. 18–20 (2stündig) Busse
1645. Kolloquium für Examenskandidaten und Doktoranden
Di. 14–16 (14tägig) Claas
1646. Tutorial
Mi. 14–16 (2stündig) Claas
1647. Kolloquium für Doktorand(inn)en und Examenskandidat(inn)en
Mo. 16–18 (2stündig) Friedl

1648. Tutorial zum Proseminar Do. 14–16 (2stündig)	Haslag
1649. Tutorial Di. 18–20 (2stündig)	Meyer
1650. Kolloquium für Doktorand(Inn)en und Examenskandidat(inn)en Mi. 18–20 (2stündig und nach Vereinbarung)	Seidel
1651. Planung von Hauptstudium und Examen für Studierende nach Abschluß des Grundstudiums Do. 16–18 (2stündig und nach Vereinbarung)	Seidel und Mitarbeiter/ Mitarbeiterinnen
1652. Kolloquium Mi. 18–20 (2stündig)	Stein
1653. Sprachwissenschaftliches Kolloquium	N. N.
1654. Introductory Tutorial to Medieval Studies: General	N. N.
1655. Introductory Tutorial to Medieval Studies: Old English	N. N.
1656. Introductory Tutorial to Medieval Studies: Middle English	N. N.

* Hinführungskurs zu Sprachleistungsnachweis / Zwischenprüfung

LÜ Besonders geeignet für den Diplomstudiengang

XII. Romanistik

**Falls nicht anders angegeben, finden die Veranstaltungen
in Gebäude 23.21 statt.**

Vorlesungen

1657. Französische Sprachgeschichte Do. 11–13 (2stündig)	Bierbach
1658. Spanische Kulturgeschichte II und III: Renaissance und Siglo de Oro Mi. 9–11 (2stündig)	Borsò
1659. Die Ausgliederung der romanischen Sprachen Di. 11–13 (2stündig)	Geisler

Einführungen

1660. Einführung in das Studium der romanistischen Literaturwissenschaft (Französisch) Mo. 16–18 (2stündig)	Drissen
1661. Einführung in das Studium der romanistischen Literaturwissenschaft (Italienisch) Mi. 9–11 (2stündig)	Rehbein
1662. Einführung in das Studium der romanistischen Literaturwissenschaft (Spanisch) Mo. 14–16 (2stündig)	Matthes
1663. Einführung in das Studium der romanistischen Sprachwissenschaft (Französisch) Mi. 9–11 (2stündig)	Nicklaus
1664. Einführung in das Studium der romanistischen Sprachwissenschaft (Spanisch) Do. 11–13 (2stündig)	von Gemmingen

4

Proseminare Literaturwissenschaft

1665. Stilistische Interpretation literarischer Texte Drissen
Fr. 11–13 (2stündig)
1666. Paris 1940–1944. Das deutsch-französische Verhältnis Beckmann
im Spiegel literarischer Zeugnisse
Di. 11–13 (2stündig)
1667. Das Epochenkonzept der Aufklärung Matthes
(am Beispiel von Denis Diderot)
Do. 16–18 (2stündig)
1668. Das französische absurde Theater Rehbein
Do. 11–13 (2stündig)
1669. Französischsprachige Romane des Maghreb Stemmler
Do. 9–11 (2stündig)
1670. Weibliches Schreiben und Faschismus in Italien Brohm
Do. 11–13 (2stündig)
1671. C'era una volta ... Romananfänge Drissen
Do. 14–16 (2stündig)
1672. Cadalso: „Cartas marruecas“ Freisen
Do. 14–16 (2stündig)
1673. Untersuchungen zum modernen spanischen Roman: de la Fuente
J. Goytisolo
Di. 14–16 (2stündig)

Proseminare Sprachwissenschaft

1674. Einführung in die Korpuslinguistik Geyken
Mi. 11–13 (2stündig)
1675. Ein Zeitzeuge der romanischen Sprachwissenschaft des von Gemmingen
20. Jahrhunderts: *Das Französische Etymologische Wörterbuch* (FEW)
Mo. 9–11 (2stündig)
1676. Konnektoren im Französischen Geyken
Di. 14–16 (2stündig)
1677. Der Cours de linguistique général von Ferdinand de Saussure Stork
Fr. 9–11 (2stündig)
1678. Italienische Syntax Nicklaus
Mi. 14–16 (2stündig)
1679. Lateinamerikanisches Spanisch Heinen
Do. 9–11 (2stündig)
1680. Die *Real Academia Española* und die Sprachnorm des Spanischen Bierbach
Mo. 14–16 (2stündig)

Hauptseminare Literaturwissenschaft

1681. Französische Literatur des „fin de siècle“ Borsò
Mi. 14–16 (2stündig)
1682. „Der größte französische Dramatiker“ in Deutschland: Jean Racine Nies
Mi. 16–18 (2stündig)
1683. Les Cent Nouvelles Nouvelles Wunderli
Mi. 14–16 (2stündig)

1684. Spanische Sonette von Renaissance und „Siglo de Oro“ Mi. 11–13 (2stündig) Borsò

Hauptseminare Sprachwissenschaft

1685. Historiographie der französischen Sprache Do. 9–11 (2stündig) Bierbach
1686. Dialektgeographie (Französisch, Italienisch, Spanisch) Di. 9–11 (2stündig) Geisler
1687. Romanistische Internationalismen Mi. 11–12.30 (2stündig) Rettig
1688. Übung zum Hauptseminar Mi. 12.30–13.15 (1stündig) Rettig
1689. Französisch in Belgien Do. 14–15.30 (2stündig) Rettig
1690. Übung zum Hauptseminar Do. 15.30–16.15 (1stündig) Rettig
1691. Französische Kreolsprachen Mi. 9–11 (2stündig) Wunderli
1692. L'Italia in Germania – La presenza italiana nella Repubblica Federale Tedesca Mo. 9–11 (2stündig) de Manzini-Himmrich
1693. Der Sprachenstreit im Italien im 15. Jahrhundert Do. 9–11 (2stündig) Wunderli
1694. Die *Real Academia Española* und die Sprachnorm des Spanischen Mo. 14–16 (2stündig) Bierbach
1695. Phonologie und Morphologie des Spanischen Mo. 14–16 (2stündig) Geisler

Oberseminare

1696. Kolloquium für Promovenden: Besprechung neuer Probleme der Literaturwissenschaft n. V. Borsò
1697. Neuere Forschungen zur romanischen Sprachwissenschaft n. V. Geisler
1698. Ausgewählte Probleme der Literaturwissenschaft Mo. 16–19 Nies 01.94
1699. Neuere Forschungen zur romanischen Sprachwissenschaft Mi. 14–15.30 (2stündig) Rettig
1700. Übung zum Oberseminar Mi. 15.30–16.15 (1stündig) Rettig
1701. Aktuelle Probleme der romanischen Sprachwissenschaft (privatissime) n. V. Wunderli

Sprache des Mittelalters

1702. Französisch des Mittelalters I Mo. 9–11 (2stündig) von Gemmingen
1703. Altfranzösisch II Fr. 11–13 (2stündig) Stork

1704. Altfranzösischer Lektürekurs Bierbach
Mo. 16–18 (2stündig)
1705. Spanisch des Mittelalters I/II von Gemmingen
Do. 9–11 (2stündig)

Fachdidaktik

1706. Einführung in die Fachdidaktik (Französisch, Italienisch, Spanisch) Drissen
Mo. 14–16 (2stündig)
1707. Italien, wie es im (Lehr-)Buche steht Drissen
Mo. 11–13 (2stündig)
1708. Dossiererstellung für den Spanischunterricht Heinen
Di. 9–11 (2stündig)

Landeskunde

1709. Wege zum Auslandsstudium (Französisch) Creff
n. V.
1710. Wege zum Auslandsstudium (Französisch) Bolle
n. V. (2stündig)
1711. Wege zum Auslandsstudium (Italienisch) de Manzini-Himmrich
n. V. (2stündig)
1712. Wege zum Auslandsstudium (Spanisch) Navarro
n. V. (2stündig)

Sprachseminare Französisch

1713. Phonétique française et contrastive I Berrut
Di. 14–16 (2stündig)
1714. Grammaire française et contrastive I Creff
Di. 11–13 (2stündig)
1715. Grammaire française et contrastive I Creff
Mi. 9–11 (2stündig)
1716. Grammaire française et contrastive I Brohm
Do. 9–11 (2stündig)
1717. Grammaire française et contrastive II Berrut
Fr. 11–13 (2stündig)
1718. Grammaire française et contrastive II N. N.
Mi. 9–11 (2stündig)
1719. Grammaire française et contrastive II Nicklaus
Fr. 9–11 (2stündig)
1720. Compréhension et expression I N. N.
(Civilisations et littératures de langue française)
Mo. 11–13 (2stündig)
1721. Compréhension et expression I N. N.
(Civilisations et littératures de langue française)
Do. 11–13 (2stündig)
1722. Compréhension et expression II N. N.
(Civilisations et littératures de langue française)
Di. 16–18 (2stündig)
1723. Compréhension et expression II Charrier
(Civilisations et littératures de langue française)
Do. 9–11 (2stündig)

- | | |
|---|----------|
| 1724. Cours de thème I
Mo. 9–11 (2stündig) | N. N. |
| 1725. Cours de thème I
Di. 14–16 (2stündig) | Charrier |
| 1726. Cours de thème I
Mi. 16–18 (2stündig) | Charrier |
| 1727. Cours de thème II
Mo. 11–13 (2stündig) | Creff |
| 1728. Cours de thème II
Mi. 11–13 (2stündig) | Creff |
| 1729. Cours de thème II
(2stündig) | N. N. |
| 1730. Cours de perfectionnement (thème)
Mo. 9–11 (2stündig) | Creff |
| 1731. Cours de perfectionnement (thème)
Di. 9–11 (2stündig) | Creff |
| 1732. Cours de perfectionnement (expression écrite)
Mo. 11–13 (2stündig) | N. N. |
| 1733. Cours de perfectionnement (expression écrite)
Mi. 14–16 (2stündig) | Charrier |
| 1734. Cours de thème pour candidats à l'examen
Fr. 9–11 (2stündig) | Creff |
| 1735. Übersetzung Französisch-Deutsch I
Di. 14–16 (2stündig) | Beckmann |
| 1736. Übersetzung Französisch-Deutsch II
Do. 9–11 (2stündig) | Rehbein |
| 1737. Übersetzung Französisch-Deutsch II
Mi. 11–13 (2stündig) | Wodsack |

Sprachseminare Italienisch

- | | |
|--|---------------------|
| 1738. Grammatica contrastiva ed esercizi
Di. und Do. 11–13 (4stündig) | de Manzini-Himmrich |
| 1739. Comprensione ed espressione I
Mi. 9–11 (2stündig) | de Manzini-Himmrich |
| 1740. Comprensione ed espressione II
Di. 9–11 (2stündig) | de Manzini-Himmrich |
| 1741. Comprensione ed espressione III
Fr. 9–11 (2stündig) | Vergallo |
| 1742. Traduzione tedesco-italiano I
Di. 14–16 (2stündig) | Afflerbach |
| 1743. Traduzione tedesco-italiano II
Di. 16–18 (2stündig) | Afflerbach |
| 1744. Perfezionamento (Traduzione)
Mi. 11–13 (2stündig) | de Manzini-Himmrich |
| 1745. Perfezionamento (Composizione)
Do. 9–11 (2stündig) | de Manzini-Himmrich |
| 1746. Übersetzung Italienisch-Deutsch I
Fr. 9–11 (2stündig) | Drissen |

1747. Übersetzung Italienisch-Deutsch II
Mo. 9–11 (2stündig) Nicklaus
- Sprachseminare Portugiesisch**
1748. Portugiesisch für Anfänger
Di. 9–11 (2stündig) Barros
- Sprachseminar Rätoromanisch**
1749. Rätoromanisch (Puter) für Fortgeschrittene
Di. 16–18 (2stündig) Stieleke
- Sprachseminare Spanisch**
1750. Spanisch für Anfänger (Intensivkurs)
Di. 16–18, Do. 14–16 (4stündig) de la Fuente
1751. Spanisch für Anfänger (Intensivkurs)
Mo. 11–13, Mi. 11–13 (4stündig) Navarro
1752. Gramática española contrastiva
Mi. 9–11 (2stündig) Navarro
1753. Gramática española contrastiva
Mo. 14–16 (2stündig) Navarro
1754. Gramática española contrastiva
Fr. 11–13 (2stündig) García
1755. Comprensión y expresión I
Mo. 9–11 (2stündig) Rodríguez
1756. Comprensión y expresión I
Fr. 9–11 (2stündig) Navarro
1757. Comprensión y expresión II
Mo. 11–13 (2stündig) Rodríguez
1758. Comprensión y expresión II
Fr. 9–11 (2stündig) Rodríguez
1759. Comprensión y expresión III
Fr. 11–13 (2stündig) Rodríguez
1760. Comprensión y expresión III
Mi. 11–13 (2stündig) García-Mata
1761. Traducción alemán-español I
Fr. 11–13 (2stündig) Navarro
1762. Traducción alemán-español I
Mo. 11–13 (2stündig) de la Válgoma
1763. Traducción alemán-español II
Mi. 16–18 (2stündig) de la Fuente
1764. Traducción alemán-español II
Mo. 9–11 (2stündig) de la Válgoma
1765. Perfeccionamiento (curso superior de gramática española)
Do. 9–11 (2stündig) Heinen
1766. Perfeccionamiento (comprensión y expresión)
Mo. 9–11 (2stündig) Navarro
1767. Perfeccionamiento (composición)
Mo. 11–13 (2stündig) García-Mata

- | | |
|---|--------------|
| 1768. Examenskurs (traducción alemán-español)
Mi. 14–16 (2stündig) | de la Fuente |
| 1769. Übersetzung Spanisch-Deutsch I
Mi. 11–13 (2stündig) | Wawerla |
| 1770. Übersetzung Spanisch-Deutsch II
Do. 11–13 (2stündig) | Heinen |
| 1771. Übersetzung Spanisch-Deutsch II
Di. 16–18 (2stündig) | Wawerla |

XII. Medienwissenschaft

Vorlesungen

- | | |
|--|--------------|
| 1772. Kommunikationsbarrieren
Mo. 11–13 | Westerbarkey |
|--|--------------|

Grundstudium (Proseminare)

Bereich I

- | | |
|--|--------------|
| 1773. Einführung in die Pragmatik
Di. 9–11 | Löbner |
| 1774. Ästhetik und Funktionen der Fotografie
Mi. 11–13 | Schneider |
| 1775. Psychologie des Fernsehens
Mi. 11–13 | Sevens |
| 1776. Wahrnehmungsschock – der Sprung ins Medienzeitalter
Mo. 11–13 | Tomczak |
| 1777. Musikkommunikation
Mo. 14–16 | Westerbarkey |
| 1778. Medienethik | N. N. |

Bereich II

- | | |
|--|--------------------|
| 1779. PR-Forschung
Di. 9–11 | von Bassewitz |
| 1780. EDV für Medienwissenschaftler
Blockseminar | Heidemeyer |
| 1781. Filmanalyse
Di. 14–16 | Jucquois-Delpierre |
| 1782. Medientechnologie und Literatur
Mi. 16–18 | Matejovski |
| 1783. Medienplanung: Literatúrausstellungen
Mi. 9–11 | Neuhaus-Koch |
| 1784. Einführung in die Methode der Inhaltsanalyse
Mi. 9–13 | Peters |
| 1785. Medienwirkungsforschung
Do. 14–16 | von Roehl |
| 1786. Werbung: Planung – Durchführung – Analyse
Di. 18–20 | Schierl |

- | | |
|---|-----------|
| 1787. Einführung in die Hörfunkforschung
Di. 11–13 | Zöllner |
| 1788. Einführung in die qualitative Fernsehforschung
Di. 14–16 | Zöllner |
| 1789. Textproduktion und szenische Gestaltung
Mo. 16–18 (s.t.) | Zulechner |
| 1790. Medienkritik | N. N. |

Bereich III

- | | |
|--|------------------|
| 1791. Filmgeschichte und Filmmusik
Fr. 9–14 (14tägig) | Kaets |
| 1792. Öffentlichkeitsarbeit von Verbänden
Mo. 18–20 | Art |
| 1793. Frauendarstellung im amerikanischen Spielfilm
Fr. 11–13 | Böger |
| 1794. Medienrecht: Jugenschutz
Blockseminar | Bundschuh |
| 1795. Aktuelle ökonomische Entwicklungen im Medienbereich
Do. 14–18 (14tägig) | Büteführ |
| 1796. Soziologie der Öffentlichkeitsarbeit
Do. 14–16 | Gernand |
| 1797. Journalismus in der Regionalpresse
Do. 11–13 | Grupe |
| 1798. Multimediarecht in Deutschland und der Europäischen Union
Mi. 9–11 | Kaiser |
| 1799. Virtuelle Kommunikation
Blockseminar | Kießling-Sonntag |
| 1800. Digitaler Rundfunk
Mi. 18–20 | Libertus |
| 1801. Das duale Rundfunksystem der BRD
Do. 11–13 | Obermeier |
| 1802. Medienland NRW
Do. 9–11 | Obermeier |
| 1803. Kino im Dritten Reich
Blockseminar | Turnsek |

Bereich IV

- | | |
|--|---------|
| 1804. Wirkungen von Musik
Mo. 16–18 | Casimir |
| 1805. Auswirkungen von Online-Kommunikation
Di. 16–18 | Schierl |
| 1806. Mediennutzung und Mediennutzen | N. N. |

Bereich V

- | | |
|---|--------|
| 1807. Medienproduktion: Journalistische Darstellungsformen und
Sprache in Radio und Zeitung
Blockseminar (4stündig) | Ferres |
|---|--------|

- | | | |
|-------|---|--------------------|
| 1808. | Presse-Arbeit: Lokaljournalismus
Mo. 9–13 (4stündig) | Ferres/Ruf |
| 1809. | Dokumentation im Internet
Mi. 9–11 | Jucquois-Delpierre |
| 1810. | Verlagsarbeit: das Lektorat
Di. 11–13 | Lotsch |
| 1811. | Einführung in die Videoproduktion
Do. 9–13 | Manz |
| 1812. | Videoarbeit: Realisation eines dokumentarischen Themas
Mi. 14–18 | Zech |
| 1813. | Formen mündlicher Kommunikation: Das Interview
Do. 14–18 (2stündig) | Franck |
| 1814. | Formen schriftlicher Kommunikation: Drehbuchschreiben
für Film und Fernsehen
Mo. 9–11 | Hordych |

Hauptstudium

Hauptseminare

- | | | |
|-------|--|---------------------|
| 1815. | Medienpädagogik
Di. 14–16 | Dieckmann |
| 1816. | Kohärenz in Text und Film
Fr. 9–11 | Löbner |
| 1817. | Spielfilm als Form von Geschichtskultur
Mi. 14–16 | Mäding |
| 1818. | Technikbewertung und Kommunikation
Di. 16–18 | Mai |
| 1819. | Computergestütztes Lehren und Lernen
Blockseminar | Michel /
Steuber |
| 1820. | Kommunikationsstrategien Japans
Mi. 16–18 | Müller |
| 1821. | Die Auseinandersetzung mit der NS-Diktatur in den Medien
Mi. 9–11 | Süssmuth |
| 1822. | Moderne Mythen und Mythenforschung
Do. 16–18 | Tepe |
| 1823. | Persuasive Kommunikation
Di. 11–13 | Westerbarkey |
| 1824. | Unterhaltungstheorien
Mi. 11–13 | Westerbarkey |

Projektseminare

- | | | |
|-------|--|---------------------------|
| 1825. | Lokaler Rundfunk in NRW
Blockseminar | Brautmeier/
Pöhls |
| 1826. | Public Relations für Düsseldorf
Do. 16–18 | Fehlau/Palmer/
Gernand |
| 1827. | Online-Publishing
Do. 11–13 | Hammel |
| 1828. | Konzepte für Ausstellungen und Museen
Di. 14–16 | Klinnert |

1829. Die Arbeit im Hörfunkstudio Klug
Fr. 11–13
1830. Wortbeiträge im Radio: die Hörfunkreportage Lorig
Di. 16–18
1831. Rundfunkproduktion zu aktuellen Themen Norden
Do. 19–21

XIII. Modernes Japan

Vorlesung

1832. **Vorlesung** Müller
Japan in der Zwischenkriegszeit
Mi. 14 s.t.–15.30 (2stündig)
1833. **Proseminar** Müller
Geschichte und Gesellschaft im Japan der zwanziger
und dreißiger Jahre
Mi. 16 s.t.–17.30 (2stündig)
1834. **Seminar / Arbeitsgemeinschaft** Müller
Westliche Japanliteratur kritisch gelesen
Fr. 14 s.t.–15.30 (2stündig)
1835. **Interdisziplinäres Seminar** Müller/N. N.
Fr. 11 s.t.–12.30 (2stündig)
Einzelheiten werden im kommentierten Vorlesungsverzeichnis angegeben.
1836. **Übersetzungsanalyse** Mae
Mo. 9 c.t.–11 (2stündig)
1837. **Seminar** Mae/Westhoff
Zwischen Individuum und Staat
Die Bedeutung des le(Familien)-Systems für die
japanische Modernisierung
Mo. 11 s.t.–12.30 (2stündig)
1838. **Proseminar** Ando
Grundlagen der japanischen Kultur
Di. 11–13 (2stündig)
1839. **Vorlesung** Thiede
Wirtschaft und Gesellschaft Japans I
Do. 14–16 (2stündig)

Sprachkurse

Japanisch II

1840. Übungen Sugita
Mo. 9–11
Di. 9–11
1841. Grammatik und Lektüre leichter Texte Sugita
Mi. 9–11
1842. Schrift- und Wortschatzübungen N. N.
Do. 9–11

Japanisch IV

1843. Übungen N. N.
Mo. 9–11
Di. 9–11

- | | | |
|-------|---|--------|
| 1844. | Grammatik/Mittelstufe
Do. 9–11 | Sugita |
| 1845. | Japanisch für Fortgeschrittene
Mo. 14–16 | Sugita |
| 1846. | Konversation (Mittelstufe)
Di. 14–16 | N. N. |

Für Hörer aller Fakultäten

- | | | |
|-------|---|--------|
| 1847. | I b (Anfängerkurs)
Mo. 16–18
Do. 16–17 | N. N. |
| 1848. | II b (Aufbaukurs)
Mo. 16–18
Do. 16–17 | Sugita |

Ort- bzw. Änderungen der Lehrveranstaltungen
werden am Schwarzen Brett angekündigt.

Weitere japan- bzw. asienbezogene Lehrveranstaltungen

- | | | |
|-------|---|---------|
| 1849. | Vorlesung
Schopenhauer
Mo. 14–15 (1stündig) | May |
| 1850. | Hauptseminar
Mencius (IV)
MO. 16–18 (2stündig) | May |
| 1851. | Kolloquium
Kolloquium zum Vergleichenden Denken
(Literatur und Philosophie)
14tägig, 2stündig, Ort und Zeit nach Vereinbarung | May |
| 1852. | Proseminar
Die Volksrepublik China in geschichtsdidaktischer Fragestellung
D2 Di. 14–16
Gebäude 23.31, Ebene 02, Raum 27 | Mädling |

XV. Ostasieninstitut

Wahlpflichtfach Wirtschaft Ostasiens

Vorlesung

- | | | |
|-------|--|--------|
| 1853. | Einführung in das Recht der VR China
Mo. 11–13 (2stündig) | Louven |
|-------|--|--------|

Seminar

- | | | |
|-------|--|--------|
| 1854. | Ost- und südostasiatische Denk- und Kommunikationsstrukturen
(2stündig) | Louven |
| 1855. | Chinesische Wirtschaftsterminologie IV
(2stündig) | Louven |

Seminar

- | | | |
|-------|---|--------|
| 1856. | ASEAN: politische und wirtschaftliche Probleme
Di. 9–11 (2stündig) | Louven |
|-------|---|--------|

Vorlesung

1857. Kann China Nein sagen? Sievers
Kulturchauvinismus und Weltmachtanspruch in der Volksrepublik
Do. 16–18 (2stündig)

Seminar

1858. Aspekte der interkulturellen Kommunikation mit Chinesen: Sievers
Sun Longjis Das ummauerte Ich
Do. 14–16 (2stündig)

Sprachkurse

1859. Chinesisch II von der Lippe-Fan
Mi. 14–16 (2stündig)
1860. Chinesisch IV von der Lippe-Fan
Mi. 16–18 (3stündig)
- Fehlende Orts- und Zeitangaben siehe Schwarzes Brett

XVI. Literaturübersetzen

Ringvorlesung:

Funktionen des Übersetzens Dozent/Innen der Philosophischen Fakultät

Grundstudium

Fächerübergreifende Veranstaltungen

1861. Berufskunde für Literaturübersetzer aus Sicht der Feldmann
Übersetzungspraxis
Di. 9–11 (2stündig)
1862. Übersetzungstheorie und -geschichte Scharf
Mo. 9–11 (2stündig)

Fachspezifische Veranstaltungen

Deutsch

1863. Literarische Stilanalyse Hollender
Mo. 16–18 (2stündig)
1864. Theorie und Praxis des Schreibens Seidel
Mi. 16–18 (2stündig)

Englisch

Vorlesungen

1865. The African Novel in English Antor
Di. 9–11 (2stündig)
1866. The Historical Imagination in Contemporary American Fiction Claas
Do. 9–11 (2stündig)
1867. American Poetry and Poetics: A Survey from 1830 to 1990 Friedl
Mi. 9–11 (2stündig)
1868. Literatur der Romantik Seidel
Mi. 11–13 (2stündig)
1869. Textlinguistik I Stein
Do. 11–13 (2stündig)

Einführung für Studienanfänger

- 1869a. Einführung in die englische Sprachwissenschaft (2stündig) N. N.

Proseminare

a) Literaturwissenschaftliche Proseminare

1870. Contemporary American Thought and Fiction Mo. 11–13 (2stündig) Agocs
1871. Coming of Age: The Awakening and other works by Kate Chopin Fr. 11–13 (2stündig) Böger
1872. Penning Independence: Ontography and 18th Century American Political Identities Fr. 11–13 (2stündig) Fear
1873. Arthur Miller: All My Sons and A View from the Bridge Mi. 14–16 (2stündig) Haslag
1874. Edith Wharton: Ethan Frome und andere kurze Erzählungen Do. 11–13 (2stündig) Haslag
1875. Gegenwelten Do. 11–13 (2stündig) Peters
1876. Zeitgenössisches Drama Mi. 9–11 (2stündig) Peters
1877. Inventing a Region: Texts from the US-American South Di. 11–13 (2stündig) Schäfer-Wünsche
1878. Vision and Narration: African American Films from the Sixties to the Nineties Mi. 11–13 (2stündig) Schäfer-Wünsche
1879. Der historische Roman: Scott, Waverley Do. 9–11 (2stündig) Seidel
1880. Literary Landscapes of Great Britain Mo. 9.30–11 (2stündig) Unterweg
1881. Prosa der englischen Renaissance (More, Asham, Hall, Hollinshed, Puttenham, Lyly, Nashe, Bacon, Locke, Burton, Hobbes) Do. 14–16 (2stündig) Unterweg
1882. World War I Poetry Di. 9–11 (2stündig) Zangen

b) Sprachwissenschaftliche Proseminare

1883. English Phonology Di. 11–13 (2stündig) Altendorf
1884. Irisches Englisch – Entstehung und Struktur Do. 9–11 (2stündig) v. Antropoff
1885. Cohesion in English Mo. 14–16 (2stündig) Dorgeloh
1886. Standardization and Variety Mi. 14–16 (2stündig) Hag

- | | | |
|-------|---|-------|
| 1887. | Morphology and Syntax
Do. 11–13 (2stündig) | Meyer |
| 1888. | Sprachwissenschaftliches Proseminar
Do. 16–18 (2stündig) | N. N. |
| 1889. | Sprachwissenschaftliches Proseminar
Mi. 14–16 (2stündig) | N. N. |
| 1890. | Sprachwissenschaftliches Proseminar
Fr. 9–11 (2stündig) | N. N. |

Hauptseminare

a) Literaturwissenschaftliche Hauptseminare

- | | | |
|-------|--|---------|
| 1891. | The British Novel of the 1990s
Mo. 16–18 (2stündig) | Antor |
| 1892. | Literarische Vorlage und filmische Realisation:
William Shakespeare: Henry V; Robert Bolt, A Man for All Seasons;
John Fowles, The French Lieutenant's Woman und
E. M. Forster, Room with a View
Di. 9–11 (2stündig) | Baumann |
| 1893. | Das englische Historiendrama von Shakespeare
bis in die Gegenwart
Fr. 9–11 (2stündig) | Baumann |
| 1894. | Rewriting the Dream: Selected Novels of Russell Banks
Di. 9.30–11 (2stündig) | Claas |
| 1895. | Nineteenth Century American Short Stories
Mi. 14–16 (2stündig) | Friedl |
| 1896. | Canadian Writing: Margaret Atwood's novels, stories
poems and critical works
Di. 11–13 (2stündig) | Seidel |

b) Sprachwissenschaftliche Hauptseminare

- | | | |
|-------|---|-------|
| 1897. | Variety in American English: Regional, Social, Ethnic
Di. 11–13 (2stündig) | Meyer |
| 1898. | Topics in Discourse Analysis
Mi. 11–13 (2stündig) | Stein |
| 1899. | Sprachwissenschaftliches Hauptseminar
Do. 9–11 (2stündig) | N. N. |
| 1900. | Sprachwissenschaftliches Hauptseminar
Fr. 14–16 (2stündig) | N. N. |

Sprach- und übersetzungspraktischer Bereich

Grundstudium

- | | | |
|-------|--|--------|
| 1901. | Übersetzen Deutsch-Englisch II
Di. 16–18 (2stündig) | Althof |
| 1902. | Vocabulary and Usage
Di. 14–16 (2stündig) | Bulmer |

- | | |
|---|---------|
| 1903. Übersetzen Englisch-Deutsch I
Mi. 11–13 (2stündig) | Hag |
| 1904. Übersetzungsvergleich
Do. 14–16 (2stündig) | Hooton |
| 1905. Kontrastive Grammatik II
Mi. 9–11 (2stündig) | Nieroba |
| 1906. Kontrastive Lexikologie und Idiomatic Phrases
Fr. 14–16 (2stündig) | Italia |

Hauptstudium

- | | |
|--|---------|
| 1907. Englische und Amerikanische Literatur in neueren deutschen Übersetzungen (Hauptseminar)
Mo. 9–11 (2stündig) | Baumann |
| 1908. Übersetzen essayistischer Texte
Do. 14–16 (2stündig) | Stein |
| 1909. Übersetzen Englisch-Deutsch: Prosa
(2stündig) | N. N. |
| 1910. Übersetzen Englisch-Deutsch: Hörspiel und Drama
(2stündig) | N. N. |

**Fachspezifische Veranstaltungen
Französisch, Italienisch, Spanisch
(Weitere, nicht studiengangsspezifische Veranstaltungen für
Studierende des Studiengangs cf. unter XI. Romanistik)**

Fachspezifische Veranstaltungen

- | | |
|---|---------|
| 1911. Übersetzen literarischer Texte: Französisch-Deutsch I
Do. 11–13 (2stündig) | Egdorf |
| 1912. Übersetzen literarischer Texte: Französisch-Deutsch II
Mi. 11–13 (2stündig) | Rehbein |
| 1913. Übersetzungsvergleich Französisch
Di. 11–13 (2stündig) | Egdorf |
| 1914. Übersetzen literarischer Texte: Italienisch-Deutsch
Mo. 9–11 (2stündig) | Rehbein |
| 1915. Übersetzungsvergleich Italienisch
(auch Hauptseminar)
Do. 16–18 (2stündig) | Rettig |
| 1916. Übung zum Pro-/Hauptseminar
Do. 18–19 (2stündig) | Rettig |
| 1917. Spanische Sonette von Renaissance und „Siglo de Oro“
(auch Hauptseminar)
Mi. 11–13 (2stündig) | Borsò |
| 1918. Übersetzen literarischer Texte: Spanisch-Deutsch II
Di. 14–16 (2stündig) | Heinen |

Hauptstudium

- | | |
|---|------|
| 1919. Übersetzen expositorischer Texte: Französisch-Deutsch
Mi. 11–13 (2stündig) | Nies |
|---|------|

- | | | |
|-------|---|--------|
| 1920. | Übersetzen von Texten in gebundener Sprache
(Französisch)
Do. 14–16 (2stündig) | Wodsak |
| 1921. | Übersetzungsvergleich Italienisch
(auch Proseminar)
Do. 16–18 (2stündig) | Rettig |
| 1922. | Übung zum Pro-/Hauptseminar
Do. 18–19 (2stündig) | Rettig |
| 1923. | Praxis der Literaturübersetzung an aktuellen Beispielen
(Italienisch)
Fr. 14–16 (2stündig) | Roth |
| 1924. | Spanische Sonette von Renaissance und „Siglo de Oro“
(auch Proseminar)
Mi. 11–13 (2stündig) | Borso |
| 1925. | Übersetzen literarischer Texte ins Deutsche (Spanisch)
Do. 16–18 (2stündig) | Wirth |

XVII. Musikwissenschaft

Aufgrund eines Kooperationsvertrages mit der Robert-Schumann-Hochschule kann ab dem WS 1997/98 an der Philosophischen Fakultät Musikwissenschaft als Nebenfach im Magisterstudiengang (M. A.) studiert werden.

Die Veranstaltungen finden in der Robert-Schumann-Hochschule Düsseldorf, Fischerstraße 110, statt.

Vorlesung

- | | | |
|-------|---|------------|
| 1926. | Igor Strawinsky – Werk, Wiedergabe und Zeitgeschichte
Mi. 14.30–16 (2stündig)
Universität, Gebäude 23.21, Ebene 00, Raum 86 | Kirchmeyer |
|-------|---|------------|

XVIII. Bibliothekswissenschaft

- | | | |
|-------|--|------------|
| 1927. | Das Beschaffen von Dokumenten in wissenschaftlichen Bibliotheken
Diskussion ausgewählter Probleme
Di. 15–16 (2stündig)
Gebäude 24.41 (Bibliothek), Vortragsraum | Gattermann |
| 1928. | Formale und inhaltliche Erschließung von Dokumenten
Proseminar
Do. 11–13 (2stündig)
Gebäude 24.41 (Bibliothek), Vortragsraum | Nilges |

XVIII. Sportwissenschaft

Vorlesungen

- | | | |
|-------|---|------|
| 1929. | Einführung in die Sportsoziologie
(LA = C3, G, W) (Mag. = II.3, G, P)
Mo. 13–14 (1stündig)
Hörsaal | Ader |
|-------|---|------|

1930. Einführung in die Sportgeschichte
(LA = C1, G, WP) (Mag. = II.1, G, WP)
Mi. 14-15 (1stündig)
Seminarraum 1 Ader
1931. Physiologie
(LA = B1, G, P) (Mag. = I.1, G, P)
Fr. 9-10 (1stündig)
Hörsaal Baum
1932. Einführung in die Bewegungslehre
(LA = B3, G, WP) (Mag. = 1.2, G, P)
Di. 13-14 (1stündig)
Hörsaal Dombrowski
1933. Einführung in die Trainingslehre
(LA = B2, G, WP) (Mag. = 1.2, G, P)
Mi. 13-14 (1stündig)
Hörsaal Tiegel
1934. Einführung in die Sportdidaktik
(LA = D, G, WP) (Mag. = II.4, G, WP)
Do. 14-16 (2stündig)
Seminarraum 1 Tiegel

Proseminare

1935. Sport und Fasten
(Mag. = IV.2, G, WP)
Mi. 14-16 (2stündig)
Seminarraum 2
mit 5tägiger Exkursion in der vorlesungsfreien Zeit
s. bes. Aushang! Brodbeck
1936. Ausgewählte Probleme zur Biomechanik der Sportarten
(LA = B3, G, WP) (Mag. = 1.2, G, WP)
Fr. 9-11 (2stündig)
Seminarraum 2 Dombrowski
1937. Radsport, Freizeit, Umwelt
(LA = C3, G, WP, SII + SI) (Mag. = III.2, G, WP)
Mi. 15-17 (2stündig)
Seminarraum 1
mit 10tägiger Exkursion in der vorlesungsfreien Zeit
s. bes. Aushang! Golmina
1938. Schulsport im Umbruch
(LA = D, G, WP)
Do. 11-13 (2stündig)
Seminarraum 1 Klinge
1939. Wahrnehmung, Handlungsregulation und taktisches Handeln
im Sportspiel
(LA = C2, G, WP)
Di. 11-13 (2stündig)
Seminarraum 1 Yaldai

Hauptseminare

1940. Mythos und Heroenkult im Sport
(LA = C1, H, WP)
Mo. 14-16 (2stündig)
Gebäude 23.21 Ader

1941. Funktionelle Anatomie ausgewählter Sportarten
(LA = B1, H, WP) (Mag. = I.1, H, WP)
Fr. 10–12 (2stündig)
Seminarraum 2 Baum
1942. Zum Freizeitsport in Schule und Gesellschaft
(LA = C/D, H, WP)
Mi. 9–11 (2stündig)
Seminarraum 1 Tiegel
1943. Neuere Modelle der Sportdidaktik und offenen Sportunterricht
(LA = C/D, H, WP)
Do. 9–11 (2stündig)
Seminarraum 1 Tiegel
1944. Sport in Prävention und Rehabilitation
(LA = B2, H, WP)
Di. 9–11 (2stündig)
Seminarraum 2 Yaldai/Stemper
1945. Streß und Streßabbau im Sport
(LA = C2, H, WP)
Mo. 14–16 (2stündig)
Seminarraum 1 Yaldai

Schulpraktische Studien

1946. Begleitseminar zu Schulpraktischen Studien
(LA = D2, H, WP)
Z.n.V. (2stündig) – s. bes. Aushang
Seminarraum 1 Klinge/Stemper
1947. Schulpraktische Studien
Z.n.V. (2stündig) Klinge/Stemper

Theoriegeleitete Praxis für Magisterstudierende

Bewegungsprojekt:

1948. Springen – Fliegen – Fallen
(LA = C2, G, WP, zus. Sek. I) (Mag. = IV.1.2, H, WP)
Fr. 9–11 (2stündig)
Seminarraum 1 / Halle D Derks/Wastl

Kolloquien

1949. Kolloquium für Examenskandidaten
Fr. – Z.n.V.
Raum 01.12 Dombrowski
1950. Kolloquium für Examenskandidaten
Z.n.V. (2stündig)
Raum 00.51 Tiegel
1951. Kolloquium für Examenskandidaten
Do. 16–18 (2stündig)
Raum 01.19 Yaldai

Praxis und Theorie der Sportbereiche und Sportarten

	Stufe	Zeit	Halle/Ort	
Badminton				
1952.	II	Do. 14.00–15.00	ABC	Stemper
1953.	Wfr. Üb.	Z. n. V.	O.n.V.	Stemper
Basketball				
1954.	I	Mo. 09.00–11.00	AB	Golmina
1955.	I	Mi. 11.00–13.00	BC	Golmina
1956.	II	Mo. 13.00–14.00	AB	Golmina
1957.	III/IV	Mo. 14.00–16.00	AB	Golmina
1958.	Wfr.Üb.	Z.n.V.	ABC	Golmina
Bergsport				
1959.	Theorie und Praxis des Bergsports 10tägig in der vorlesungsfreien Zeit (G, H. WP) Zeit und Ort siehe gesonderten Aushang!			Wastl
Fitness				
1960.	II	Mi. 12.00–13.15	Kondi-R.	Stemper
1961.	II	Mi. 13.30–14.45	Kondi-R.	Stemper
1962.	IV	Di. 09.00–11.00	Kondi-R./SR 1	Wastl
1963.	IV	Do. 09.00–11.00	Kondi-R./SR 2	Stemper
1964.	Wfr.Üb.	Mi. 15.00–16.00	Kondi-R.	Stemper
1965.	Wfr. Üb.	Z.n.V.	Kondi-R.	Wastl
Fußball				
1966.	I(Stu)	Di. 11.00–13.00	Stadion/Halle AB	Rocholl
1967.	I(Sti)	Mi. 14.00–16.00	Stadion/Halle ABC	Tiegel
1968.	II(Stu)	Mi. 13.00–14.00	Stadion/Halle ABC	Rocholl
1969.	III(Stu)	Do. 10.00–12.00	Stadion/Halle ABC	Rocholl
1970.	III(Sti)	Do. 12.00–14.00	Stadion/Halle ABC	Rocholl
1971.	Wfr.Üb.	Do. 18.00–20.00	Stadion	Rocholl
1972.	Wfr.Üb.	Mi. 14.00–16.00	Stadion/Halle ABC	Tiegel
Gerätturnen				
1973.	I	Di. 08.30–10.00	C	Derks
1974.	I	Di. 10.00–12.00	C	Derks
1975.	II	Mo. 09.00–10.00	C	Derks
1976.	Wfr.Üb.	Mo. 10.00–11.00	C	Derks
Gymnastik/Tanz				
1977.	I	Di. 11.00–13.00	D	Klinge
1978.	I	Mi. 14.00–16.00	D	Klinge
1979.	II	Di. 13.00–14.00	D	Klinge
1980.	II	Do. 14.00–15.00	D	Klinge
1981.	IV	Mi. 11.00–13.00	D	Klinge
1982.	Wfr.Üb.	Do. 15.00–16.30	D	Klinge
Handball				
1983.	II Sti.	Di. 13.00–14.00	ABC	Rocholl
1984.	II Stu.	Do. 09.00–10.00	ABC	Rocholl
1995.	Wfr.Üb.	Z.n.V.	ABC	Rocholl
Leichtathletik				
1996.	I	Mo. 11.00–13.00	C/Stadion	Brodbeck
1997.	I	Mi. 09.00–11.00	AB/Stadion	Brodbeck
1998.	II	Mo. 09.00–10.00	D/Stadion	Wastl
1999.	II	Mi. 09.00–10.00	D/Stadion	Wastl
2000.	II	Fr. 11.00–12.00	D/Stadion	Wastl
2001.	III/IV	Mo. 13.00–15.00	D/Stadion	Wastl
2002.	III/IV	Mi. 11.00–13.00	A/Stadion	Brodbeck/Wastl
2003.	Wfr.Üb.	Mo. 10.00–11.00	D/Stadion	Wastl

2004.	Wfr.Üb.	Mi. 10.00–11.00	D/Stadion	Wastl
2005.	Wfr.Üb.	Mi. 15.00–17.00	Stadion	Wastl
2006.	Wfr.Üb.	Fr. 12.00–13.00	Stadion	Wastl

Beachte: LA III/IV findet als Blockveranstaltung (Mo./Mi.) statt, d. h. es müssen beide Veranstaltungen zusammen belegt werden!!!

Rudern

2007.	Theorie und Praxis Rudern in der vorlesungsfreien Zeit Zeit und Ort siehe gesonderten Aushang!			Ader
-------	---	--	--	------

Schwimmen

2008.	I	Mi. 11.00–13.00	Niederheid	Ader
2009.	II	Mi. 10.00–11.00	Niederheid	Ader
2010.	III/IV	Mo. 11.00–13.00	Niederheid	Ader

Tennis

2011.	I	Di. 09.00–11.00	T-Platz	Golmina
2012.	I	Fr. 11.00–13.00	T-Platz/Halle ABC	Dombrowski
2013.	II	Di. 13.00–14.00	T-Platz	Golmina
2014.	III/IV	Di. 11.00–13.00	T-Platz	Golmina
2015.	Wfr.Üb.	Mo.–Fr. 09.00–13.00	2-T-Plätze	Golmina

Tischtennis

2016.	II	Mi. 13.00–14.00	D	Golmina
2017.	Wfr.Üb.	Z.n.V.	D	Golmina

Volleyball

2018.	I	Di. 08.30–10.00	AB	Brodbeck
2019.	I	Fr. 08.30–10.00	AB	Brodbeck
2020.	II	Di. 10.00–11.00	AB	Brodbeck
2021.	II	Fr. 10.00–11.00	AB	Brodbeck
2022.	III	Mo. 11.00–13.00	AB	Yaldai
2023.	IV	Mo. 16.00–18.00	A	Yaldai
2024.	Wfr.Üb.	Do. 12.00–14.00	D	Yaldai
2025.	Wfr.Üb.	Fr. 11.00–12.00	A	Brodbeck

Weitere Veranstaltungen zur Praxis und Theorie der Sportarten sowie Angebote zur Lehrerfortbildung sind besonderen Aushängen zu entnehmen.

Abkürzungen

A	=	Praxis und Theorie der Sportbereiche und Sportarten
B	=	Medizinisch-naturwissenschaftlicher Theoriebereich
C	=	Sozialwissenschaftlicher Theoriebereich
D	=	Fachdidaktischer Theoriebereich
G	=	Grundstudium
H	=	Hauptstudium
P	=	Pflichtveranstaltung
WP	=	Wahlpflichtveranstaltung
W	=	Wahlveranstaltung
Wfr. Üb.	=	Wahlfreie Übung
Sti	=	Studentinnen
Stu	=	Studenten

Bei der Praxis und Theorie der Sportarten sind die Stufen I und II Veranstaltungen des Grundstudiums, die Stufen III und IV Veranstaltungen des Hauptstudiums.

Mathematisch-Naturwissen- schaftliche Fakultät

Dekan:

Univ.-Prof. Dr. Gernot Decker

Prodekan:

Univ.-Prof. Dr. Hans Martin Jahns

Dekanatsbüro:

Universitätsstraße 1, 40225 Düsseldorf (Gebäude 25.32, Ebene 00, Raum 30),

F. 81-12235/12193, Fax: 0211-81-15191

E-Mail: dekan.math-nat-fak@uni-duesseldorf.de

Geschäftszeit montags bis freitags von 10–12

Heidi Camastro-Riesener, Reg.-Ang., F. 81-12193

Ursula Schmitz, Reg.-Ang., F. 81-12193

Fakultätsrat:

Dekan Univ.-Prof. Dr. Gernot Decker

Prodekan Univ.-Prof. Dr. Hans Martin Jahns

Gruppe der Professorinnen und Professoren:

Univ.-Prof. Dr. Ekkehard Jordan, Univ.-Prof. Dr. Joachim Krauth, Univ.-Prof. Dr. Heinz Mehlhorn, Univ.-Prof. Dr. Albrecht Mewis, Univ.-Prof. Dr. Andreas Otto, Univ.-Prof. Dr. Kurt A. Santarius, Univ.-Prof. Dr. Klaus Steffen, Univ.-Prof. Dr. Horst Weber

Gruppe der wissenschaftlichen Mitarbeiterinnen und Mitarbeiter:

Dr. Jürgen Schumann, Dr. Benno Wischgoll

Gruppe der Studierenden:

Birgit Balzer, Jochen Riks, Christine Wagener

Gruppe der nichtwissenschaftlichen Mitarbeiterinnen und Mitarbeiter:

Sabine Borstel, Ilse Fallmann

Orientierungsplan

Legende nebenstehend

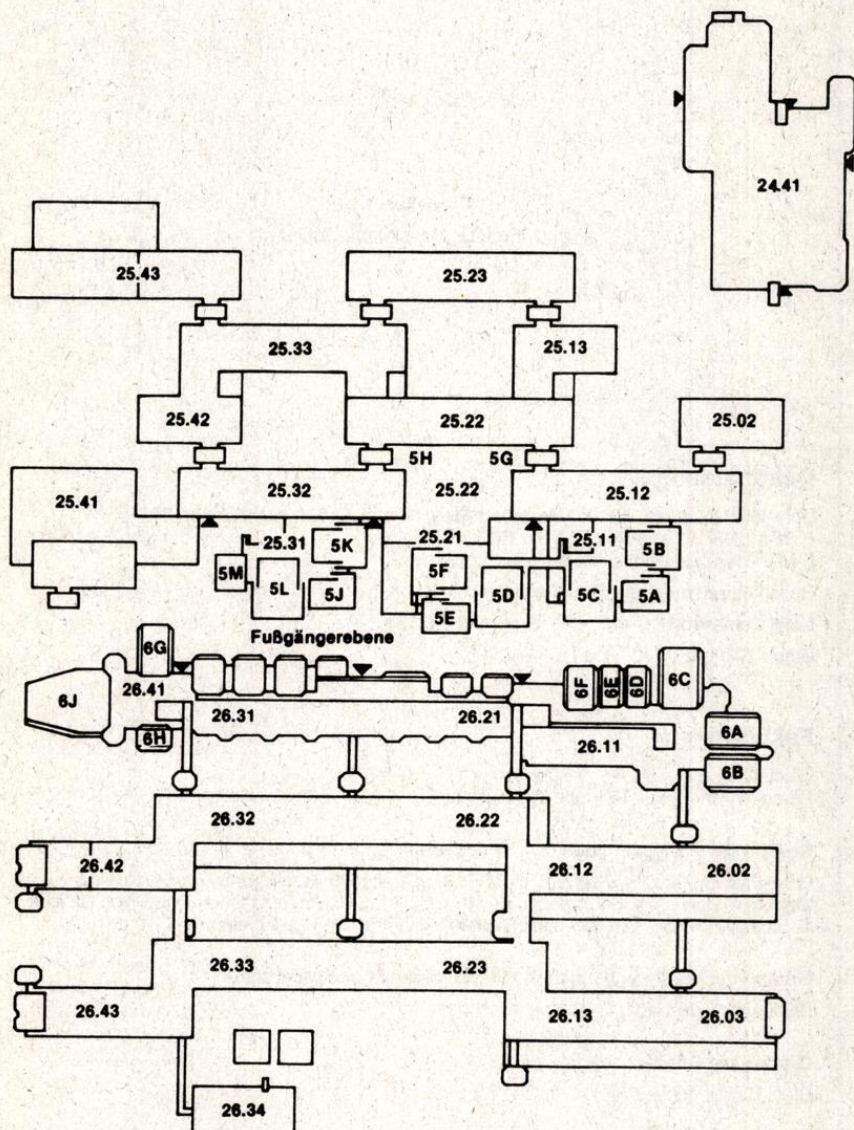

Legende zum Orientierungsplan

Mathematik

Reine Mathematik	Gebäude 25.22, Ebene 03
	Gebäude 25.13, Ebene 03
Mathematik und Mathematikdidaktik	Gebäude 25.22, Ebene 03
Angewandte Mathematik	Gebäude 25.22, Ebene 02
Instrumentelle Mathematik	Gebäude 25.13, Ebene 02
Math. Statistik und Wahrscheinlichkeitstheorie	Gebäude 25.13, Ebene 01
Abteilung für Informatik	Gebäude 25.13, Ebene 00

Physik

Institut für Experimentalphysik	Gebäude 25.42, Ebene 01
Institut für Laser- und Plasmaphysik	Gebäude 25.33, Ebene 02
Institut für Physik der kondensierten Materie	Gebäude 25.22, Ebene 02
	Gebäude 25.23, Ebenen 00, 01, 02
Theoretische Physik	Gebäude 25.32, Ebenen 01, 02, 03
Angewandte Physik	Gebäude 25.33, Ebene 01

Chemie

Anorganische Chemie und Strukturchemie I	Gebäude 26.43, Ebene 01
Anorganische Chemie und Strukturchemie II	Gebäude 26.42, Ebene 01
Organische Chemie und Makromolekulare Chemie I	Gebäude 26.43, Ebene 00
Organische Chemie und Makromolekulare Chemie II	Gebäude 26.33, Ebene 00
Physikalische Chemie und Elektrochemie I	Gebäude 26.43, Ebene 02
Physikalische Chemie und Elektrochemie II	Gebäude 26.32, Ebene 02
Theoretische Chemie	Gebäude 26.32, Ebene 03
Biochemie	Gebäude 26.42, Ebene 03
Chemie und ihre Didaktik	Gebäude 26.31, Ebene U1

Pharmazie

Pharmazeutische Chemie	Gebäude 26.23, Ebene 02
Pharmazeutische Technologie	Gebäude 26.22, Ebene 00
Pharmazeutische Biologie	Gebäude 26.23, Ebene 00

Biologie

Botanisches Institut und (Botanischer Garten 29.01)	Gebäude 26.13, Ebene 02
Institut für Biochemie der Pflanzen	Gebäude 26.03, Ebene 01
Institut für ökologische Pflanzenphysiologie u. Geobotanik	Gebäude 26.13, Ebene 01
Abt. Geobotanik	Gebäude 26.13, Ebene U1
Institut f. Entwicklungs- und Molekularbiologie d. Pflanzen	Gebäude 26.03, Ebene 02
Institut für Zoophysiologie	Gebäude 26.13, Ebene 00
Institut für Zoomorphologie, Zellbiologie, Parasitologie	Gebäude 26.03, Ebene 00
Abteilung für Parasitologie	Gebäude 26.13, Ebene 00
Institut für Neurobiologie	Gebäude 26.02, Ebene 00
Genetik	Gebäude 26.02, Ebene 02
	Gebäude 26.03, Ebene U1
Mikrobiologie	Gebäude 26.12, Ebene 01
Physikalische Biologie und Abt. Biokybernetik	Gebäude 26.12, Ebene U1

(Fortsetzung siehe nächste Seite)

Psychologie

(siehe Orientierungspläne Medizinische Fakultät)

Geographie

Gebäude 25.12,
Ebenen 01, 02

Geologie

Gebäude 25.02,
Ebene 02

Universitäts- und Landesbibliothek

Gebäude 25.41

Fachbibliotheken

Mathematik, Physik, Geowissenschaften,
Biologie, Chemie, Pharmazie

Gebäude 25.22, Ebene 01
Gebäude 26.21, Ebene 01

Hörsäle

5A, 5B, 5C

Gebäude 25.11, Ebene 00

5D, 5E, 5F

Gebäude 25.21, Ebene 00

5G, 5H

Gebäude 25.22, Ebene 00

5J, 5K, 5L, 5M

Gebäude 25.31, Ebene 00

6A, 6B, 6C, 6D, 6E, 6F

Gebäude 26.11, Ebene 00

6G, 6H, 6J

Gebäude 26.41, Ebene 00

Studienberatung

Mathematik

Mathematisches Institut, Gebäude 25.13 und 25.22

Beratungsgebiet: Bis Vordiplom oder Zwischenprüfung

Univ.-Prof. Dr. O. Kerner, F. 81-12185, Geb. 25.22, Ebene 03, Raum 63

Sprechstunde: Mi. 11–11.30 und nach Vereinbarung

Akad. Oberrat Dr. Th. Thode, F. 81-12172

Gebäude 25.13, Ebene 03, Raum 39

Sprechstunde: Mo. 11–12 und nach Vereinbarung

Beratungsgebiet: Lehramtsstudiengang nach der Zwischenprüfung

Stud.-Prof. Dr. E. Baumgartner, F. 81-12184, Geb. 25.22, Ebene 03, Raum 57

Sprechstunde: Di. 11.15–11.45 und nach Vereinbarung

Beratung zum weiterführenden Studium: Alle Dozentinnen und Dozenten der
Mathematik

Physik

Institut für Experimentalphysik, Gebäude 25.23, Ebene 01, Raum 34,

Priv.-Doz. Dr. Dieter Schumacher, F. 81-14267, Di. 11–12

Chemie

Studiengang Diplom:

Univ.-Prof. Dr. Edwin Baumgarten, Institut für
Physikalische Chemie und Elektrochemie I, F. 81-12101,
Sprechstunde nach Vereinbarung

Studiengang Lehramt:

Univ.-Prof. Dr. Hans-Henning Strehblow, Institut für
Physikalische Chemie und Elektrochemie II, F. 81-14867,
Sprechstunde nach Vereinbarung

Pharmazie

Institut für Pharmazeutische Chemie, Gebäude 26.32, Ebene U1, Raum 35

Univ.-Prof. Dr. Uwe Kuckländer, F. 81-14984, Mo. 11–12

Biologie

Institut für Zoomorphologie, Zellbiologie und Parasitologie

Gebäude 26.03, Ebene 00, Raum 29

Prof. Dr. D'Haese, F. 81-13405, Sprechstunde: Do. 11–12

Psychologie

Psychologisches Institut

Univ.-Prof. Dr. H.-J. Grabitz, F. 81-121 41, Sprechstunde Di. 11–13

Beratungsgebiet: Problemfälle

Univ.-Prof. Dr. Joachim Krauth, F. 81-121 44

Gebäude 23.02, Ebene 01, Raum 26, Sprechstunde Di. 15–16

Beratungsgebiet: Nebenfach-Psychologen

Wiss. Ang. Dipl.-Psych. Petra Zimmermann,

F. 81-1 34 93, Gebäude 32.12, Ebene 00, Raum 41

Sprechstunde Do. 13–14, Beratungsgebiet: 1. Studienabschnitt

Wiss. Ang. Dr. Frauke Musial, F. 81-1 30 57

Gebäude 23.03, Ebene U1, Raum 44

Sprechstunde Do. 14–15, Beratungsgebiet: 2. Studienabschnitt

Geographie

Geographisches Institut, Gebäude 25.12

Studiengang Magister: Univ.-Prof. Dr. Günther Glebe, F. 81-12051,
Gebäude 25.12, Ebene 02, Raum 41

Studiengang Lehramt: Univ.-Prof. Dr. Norbert Wein, F. 81-13463,
Gebäude 25.12, Ebene 02, Raum 24

Sprechstunden: siehe besonderen Aushang Gebäude 25.12, Ebene 00
und nach Vereinbarung

Studienberatung durch die Fachschaftsvertreterinnen und -vertreter der Studierendenschaft

Biologie

Fachschaftsraum Biologie, Gebäude 26.11, Ebene U1, Raum 42, F. 81-12025. Vor Beginn des Wintersemesters führt die Fachschaft eine Informationsveranstaltung für Erstsemester durch. Genaue Termine und andere Informationen finden sich an den Schwarzen Brettern Geb. 26.01 oder im Fachschaftsraum (auch telefonisch).

Chemie

Fachschaftsraum Chemie, Gebäude 26.31, Ebene U1, Raum 51, F. 81-14301 und Fachschaftsbüro Gebäude 25.31, Ebene 00, Raum 81 (über der Cafeteria), Tel. 81-13611, Fax 81-13611. In der Woche vor Beginn der Vorlesungen (siehe erste Umschlagseite) im Wintersemester führt die Fachschaft in der Regel von Dienstag (10.00) bis einschließlich Donnerstag eine dreitägige fortlaufende Einführungsveranstaltung durch. Der genaue Termin kann telefonisch erfragt oder den Aushängen am Schwarzen Brett der Fachschaft in der Ebene U1 (Geb. 26.41) entnommen werden.

Geographie

Fachschaftsraum Geographie, Gebäude 25.12, Ebene 01, Raum 18, F. 81-14846 Mo.–Do. 13–14, ansonsten siehe Anschlag am Fachschaftsbrett (Ebene 00).

Vor Beginn des Semesters führt die Fachschaft eine eintägige Einführungsveranstaltung für Erstsemester durch (siehe Aushang).

Mathematik

Fachschaftsraum Mathematik, Gebäude 25.31, Ebene 00, Raum 82 und 83, F. 81-13607 und 81-13707, in der Vorlesungszeit täglich siehe Aushang, sonst Do. 14–16. Vor Beginn der Vorlesung im Wintersemester führt die Fachschaft eine viertägige Einführungsveranstaltung für Erstsemester durch (siehe Aushang).

Pharmazie

Fachschaftsraum Pharmazie, Gebäude 26.31, Ebene U1, Raum 41, F. 81-12516, Sprechzeit: siehe Aushang – in der Vorlesungszeit täglich 12–13. Einführungsveranstaltung für Erstsemester wird vor Semesterbeginn durchgeführt.

Physik

Fachschaftsraum Physik, Gebäude 25.32, Ebene 00, Raum 21, F. 81-13232, in der Vorlesungszeit siehe Aushang, sonst Mi. 13–15 Uhr. Vor Beginn der Vorlesungen im Wintersemester führt die Fachschaft eine viertägige Einführungsveranstaltung für Erstsemester durch (siehe Aushang).

Psychologie

Fachschaftsraum Psychologie, Gebäude 23.03, Ebene U1, Raum 64, F. 81-13488, Mo.–Do. 13–14 Uhr und nach telefonischer Vereinbarung. Die Fachschaft führt in der ersten Woche des Wintersemesters eine Einführung für Erstsemester durch.

Prüfungsausschüsse

Ausschuß für die Diplomprüfung in Mathematik

Vorsitzender:

Univ.-Prof. Dr. Gerd Fischer

Stellvertreter:

Univ.-Prof. Dr. A. Janssen

Weitere Mitglieder:

Univ.-Prof. Dr. Helmut Ratschek

Univ.-Prof. Dr. Otto Kerner

Stephanie Aslanidis

Patricia Erdelen

Dr. Dietrich Burde

Alle Mathematisches Institut

Ausschuß für die Diplomprüfung Physik

Vorsitzender:

Univ.-Prof. Dr. Rüdiger Bessenrodt, Institut für Theoretische Physik

Stellvertreter:

Univ.-Prof. Dr. Dankward Schmid, IPKM

Weitere Mitglieder:

Prof. Dr. F. Müller, Experimentalphysik

Univ.-Prof. Dr. Richard Bausch, Institut für Theoretische Physik

Wiss. Mitarb.: Akad. Oberärztin Dr. H. Hammer, Angewandte Physik

Hendrik Ohldag

Markus Wierich

Ausschuß für die Diplomprüfung in Chemie

Vorsitzender:

Univ.-Prof. Dr. Hans Dieter Martin , Institut für Organische Chemie

Stellvertreter:

Univ.-Prof. Dr. Hanns Weiss , Institut für Biochemie

Weitere Mitglieder:

Univ. Prof. Dr. Heinz Kleindienst, Institut für Physikalische Chemie

Univ.-Prof. Dr. Wolfgang Kläui, Institut für Anorganische Chemie und Strukturchemie

Dr. Bernhard Mayer

Evelyn Roßkamp

Ulrike Römer

Ausschuß für die Diplomprüfung in Biologie

Vorsitzender:

Univ.-Prof. Dr. M. Grieshaber, Sprechstunde Di. 14-15

Stellvertreter: Univ.-Prof. Dr. H. M. Jahns

Weitere Mitglieder:

Univ.-Prof. Dr. Elisabeth Knust

Univ.-Prof. Dr. Rolf Wagner

Dr. Gelius-Dietrich

Clemens Reinhold

Ausschuß für die Diplomprüfung in Psychologie

Vorsitzender:

Univ.-Prof. Dr. H.-J. Grabitz

Stellvertreter:

Univ.-Prof. Dr. J. Krauth

Weitere Vertreter:

Univ.-Prof. Dr. F. J. Hehl

Univ.-Prof. Dr. P. Stoerig

Dr. Schrauf

Lars Galley

Ricarda Steinmayr

Alle Psychologisches Institut

Ausschuß für die Zwischenprüfung in Biologie

Vorsitzender:

Univ.-Prof. Dr. Klaus-V. Kowallik

Stellvertreter:

Univ.-Prof. Dr. Jochen D'Haese

Weitere Mitglieder:

Univ.-Prof. Dr. August-Wilhelm Alfermann

Univ.-Prof. Dr. Gerhard Helde

Akad. Oberrat Dr W. Gelius Dietrich

Eva Maria Linnartz

Sandra Klösgen

Ausschuß für die Zwischenprüfung in Chemie

Vorsitzender:

Univ.-Prof. Dr. Hans Dieter Martin

Stellvertreter:

Univ.-Prof. Dr. Hanns Weiss

Weitere Mitglieder:

Univ.-Prof. Dr. Heinz Kleindienst

Univ.-Prof. W. Kläui

Dr. Bernhard Mayer

Corinna Drossart

Michael Kutzer

Ausschuß für die Zwischenprüfung in Geographie

Vorsitzender:
Univ.-Prof. Dr Gerd Wenzens
Stellvertreter:
Univ.-Prof. Dr. Karl Vorlauber
Weitere Mitglieder:
Univ.-Prof. Dr Günther Glebe
Univ.-Prof. Dr. E. Jordan
Akad. Oberrat Dr. M. Fey
N. N.
N. N.

Ausschuß für die Zwischenprüfung in Mathematik

Vorsitzender:
Univ.-Prof. Dr. Gerd Fischer
Stellvertreter:
Univ.-Prof. Dr. A. Janssen
Weitere Mitglieder:
Univ.-Prof. Dr. Helmut Ratschek
N. N.
Kerstin Langwald
Jörn Guhlke

Ausschuß für die Zwischenprüfung in Physik

Vorsitzender:
Univ.-Prof. Dr. Rüdiger Bessenrodt, Institut für Theoretische Physik
Stellvertreter:
Univ.-Prof. Dr. Dankward Schmid , IPkM
Weitere Mitglieder:
Univ.-Prof. Dr. Richard Bausch, Theoretische Physik, Prof. Dr. Ferdinand Müller ,
Experimentalphysik, Akad. Oberrätin Dr. Hildegard Hammer, Angewandte Physik, Torsten
Schulte, Marc Wieden

Graduiertenförderungskommission der Fakultät

Vorsitzender:
Akad. OR Dr. M. Fey
Weitere Mitglieder:
Univ.-Prof. Dr. R. Lösch
Univ.-Prof. Dr M. Braun
Prof. Dr. W. Kies
Oliver Sieks

Kommission für Auslandsbeziehungen

Vorsitzender:
Prof. Dr. K. V. Kowallik
Weitere Mitglieder:
Prof. Dr. G. Fischer
Prof. Dr. H. D. Martin
Prof. Dr. A. Otto
Prof. Dr. N. Wein
Akad. Oberrätin Dr. H. Hammer
Frau S. Borstel
Herr Ph. van der Haar

Lehrkörper

a) Emeritierte Universitätsprofessoren:

- Becker, Herbert, Virchowstraße 22, 41464 Neuss, F (02131) 82393
(Didaktik der Physik)
- Bergmann, Artur, Scheideweg 25, 40591 Düsseldorf, F. 751517
Dr. rer. nat. (Mathematik)
- Birkofer, Leonhard, Bruchhausenstraße 65, 40591 Düsseldorf
Dr. rer. nat. (Organische Chemie)
- Döring, Boro, Wupperstraße 17, 40699 Erkrath
Dr. rer. nat. (Angewandte Mathematik)
- Gerstenhauer, Armin, Schlehdornweg 16, 42781 Haan, F. (02129) 7296
Dr. rer. nat. (Geographie)
- Hess, Oswald, Bachstr. 103, 42781 Haan, F (02129) 7434
- Klinger, Hanns, Bodinusstraße 6, 40239 Düsseldorf, F. 663642
Dr. rer. nat. (Mathematische Statistik und Wahrscheinlichkeitstheorie)
- Kranz, Jakob, Roseggerstraße 13, 41564 Kaarst, F. (02131) 67254
Dr. rer. nat. (Angewandte Physik)
- Kuchen, Wilhelm
Dr. rer. nat. (Anorganische Chemie)
- Larenz, Rudolf-Wilhelm, Am Schwalbenberg 2, 40627 Düsseldorf, F. 203815
Dr. rer. nat. (Theoretische Physik)
- Möhrle, Hans
Dr. rer. nat. (Pharmazie)
- Perkampus, Heinz-Helmut, Wickrather Straße 43, 40547 Düsseldorf, F. 592184
Dr. rer. nat. (Physikalische Chemie)
- Peters, Werner, Albrecht-Dürer-Straße 45, 40699 Erkrath, F. 242983
Dr. rer. nat. (Zoologie)
- Schmidtke, Hans-Herbert, Wilhelm-Raabe-Straße 1, 40699 Erkrath, F. 251159
Dr. phil. nat. (Theor. Chemie)
- Schneider, Günter, Nikolausstraße 79a, 40589 Düsseldorf, F. 799893
Dr. rer. nat. (Zoologie)
- Schubert, Horst, Poßbergweg 50, 40629 Düsseldorf, F. 285265
Dr. rer. nat., Dr. rer. pol. h. c. (Mathematik)
- Steinberg, Heinz-Günter, Ruschheide 15, 48157 Münster, F. (0251) 329288
Dr. rer. nat. (Geographie)
- Stubbe, Wilfried, Lärchenweg 2, 83346 Bergen, F. (08662) 8296
Dr. rer. nat. (Botanik)
- Suchy, Kurt, Eichenwand 14, 40627 Düsseldorf, F. 203410
Dr. rer. nat. (Theoretische Physik)
- Wist, Eugene R., Universitätsstraße 1, 40225 Düsseldorf, F. 81-12265
Ph. D. (Physiologische Psychologie)

b) Universitätsprofessorinnen und Professoren im Ruhestand:

- Behmenburg, Wolfgang, Im Hasengraben 62, 40589 Düsseldorf, F. 752426
Dr. rer. nat. (Experimentalphysik), 21.7.82
- Harzheim, Egbert, Pallenbergstraße 23, 50737 Köln, F. (0221) 741704
- Heide, Gerhard, Hans-Holbein-Straße 24, 40699 Erkrath, F. 245576, Fax 9003304
Dr. rer. nat. (Zoologie)
- Schulze, G. E., Werner, Grevenbroicher Weg 70, 40547 Düsseldorf, F. 5992782
Dr. rer. nat. habil. (Werkstoffwissenschaft)
- Stark, Dietrich, Am Bandsbusch 63, 40723 Hilden, F. (02103) 62571
Dr. rer. nat. (Angewandte Physik)
- Zachariae, Gerhard, Schmiedestraße 26, 40878 Ratingen, F. (630) 28150
Dr. rer. nat. (Bodenbiologie)

c) Universitätsprofessorinnen und Universitätsprofessoren:

- Alfermann, August-Wilhelm, Ruhrstraße 5, 40699 Erkrath
Dr. rer. nat. (Botanik), 30. 7. 86
- Aurich, Volker, Otto-Hahn-Straße 149, 40591 Düsseldorf, F. 751615
Dr. rer. nat. (Informatik) 1.10. 88
- Bauer, Rudolf, Martin-Buber-Str. 10, 41470 Neuss F. (02137) 76637
Dr. rer. nat. (Pharmazeutische Biologie) 1.4.93
- Baumgarten, Edwin, Zwengenberger Str. 11a, 42781 Haan
Dr. rer. nat. (Physikalische Chemie und chemische Technologie, 29. 10. 70
- Bausch, Richard, Eichenallee 2a, 41469 Neuss, F. (02137) 8576
Dr. rer. nat. (Theoretische Physik), 2. 5. 79 (Lehrstuhlinhaber)
- Bessenrodt, Rüdiger, Drakestraße 2, 40545 Düsseldorf, F. 575730
Dr. rer. nat. (Theoretische Physik), 3. 9. 73
- Braun, Manfred, Universitätsstraße 1, 40225 Düsseldorf
Dr. rer. nat. (Organische Chemie), 1. 4. 85
- Büldt, Georg, Theresienstraße 22, 52072 Aachen
Dr. rer. nat. (Biologische Strukturforchung), 1. 10. 93 (Lehrstuhlinhaber)
- Decker, Gernot, Im Diepental 41, 40597 Düsseldorf, F. 713911
Dr. rer. nat. (Experimentalphysik), 1. 4. 78 (Lehrstuhlinhaber)
- Domcke, W.
Dr. rer. nat. (Theoretische Chemie), 1. 4. 96 (Lehrstuhlinhaber)
- Ernst, Joachim F., Gerresheimer Straße 57a, 40721 Hilden, F. (02103) 46154
Dr. rer. nat. (Mikrobiologie), 1. 8. 89
- Fischer, Gerd, Ziegeleiweg 36, 40591 Düsseldorf, F. 775163
Dr. rer. nat. (Mathematik), 1. 8. 79 (Lehrstuhlinhaber)
- Frahm, Ronald
Dr. rer. nat. (Experimentalphysik) 1. 10. 1996
- Glebe, Günther, Daneköthen 24, 40627 Düsseldorf, F. 274293
Dr. phil. nat. (Geographie), 30. 9. 75
- Grabitz, Hans-Joachim, Stresemannstraße 16, 40210 Düsseldorf
Dr. phil. (Psychologie), 1. 10. 75
- Greven, Hartmut, Otto-Hahn-Straße 80, 40591 Düsseldorf, F. 754112
Dr. rer. nat. (Zoologie), 4. 11. 86
- Grieshaber, Manfred, Fritz-Reuter-Straße 44, 40699 Erkrath-Untersfeldhaus
Dr. rer. nat. (Zoophysiologie), 1. 3. 81 (Lehrstuhlinhaber)
- Grunewald, Fritz, Hospitalweg 13, 53115 Bonn, F. 0228/210589
Dr. rer. nat. (Mathematik), 1. 6. 92 (Lehrstuhlinhaber)
- Grzesiek, Stephan, Leonhard-Zimmer-Straße 4, 52393 Hürtgenwald
Dr. rer. nat. (Physikalische Biologie) 1.12.1996
- Hägele, Gerhard
Dr. rer. nat. (Anorganische Chemie), 7. 3. 73
- Hehl, Franz-Josef, Wagnerstraße 3, 40882 Ratingen, F. (02102) 50272
Dr. phil. (Psychologie), 1. 4. 79
- Höltje, Hans-Dieter, Pharmazeutische Chemie
Dr. rer. nat., 1. 3. 96 (Lehrstuhlinhaber)
- Hollenberg, Cornelis P.
Dr. rer. nat. (Mikrobiologie), 1. 6. 79 (Lehrstuhlinhaber)
- Huston, Joseph, P., Graf-Recke-Straße 70, 40239 Düsseldorf, F. 81-14296
Ph. D. (Psychologie), 1. 12. 77 (Lehrstuhlinhaber)
- Jahns, Hans Martin, F. 81-13549
Dr. rer. nat. (Botanik), 1. 4. 87 (Lehrstuhlinhaber)
- Janssen, Arnold, Kleine Trift 6, 57258 Freudenberg, F. (02734) 1772
Dr. rer. nat. (Mathematische Statistik und Wahrscheinlichkeitstheorie) 1. 4. 92
(Lehrstuhlinhaber)
- Janssen, Hans-Karl, Am Eichelkamp 152, 40723 Hilden, F. (02103) 61897
Dr. rer. nat. (Theoretische Physik), 28.9.76 (Lehrstuhlinhaber)

- Janßen , Klaus, Christophstraße 77, 40225 Düsseldorf, F. 347764
Dr. rer. nat. (Mathematik), 14.10.75
- Jordan, Ekkehard, Königsberger Straße 9, 42781 Haan, F. (02129) 31312
Dr. rer. nat. (Physische Geographie), 1.4.93 (Lehrstuhlinhaber)
- Kalveram, Karl Theodor, Sanddornweg 2, 41469 Neuss-Norf, F. (02107) 4366
Dr. rer. nat. (Psychologie), 30.11.79 (Lehrstuhlinhaber)
- Kerner, Otto, Brandenburgstraße 15, 41564 Kaarst, F. (02131) 514613
Dr. rer. nat. (Mathematik), 14.7.82
- Kisker, Erhard, F. (0211) 81-12574
Dr. rer. nat. (Angewandte Physik) 1.4.1988 (Lehrstuhlinhaber)
- Kläui, Wolfgang
Dr. phil., Dr. rer. nat. habil. (Anorganische Chemie), 1. 8. 91 (Lehrstuhlinhaber)
- Kleindienst, Heinz, Bachstraße 89, 42781 Haan
Dr. rer. nat. (Physikalische und theoretische Chemie), 1.9.75
- Kleinermanns, Karl
Dr. rer. nat. (Physikalische Chemie), 9. 10. 90 (Lehrstuhlinhaber)
- Knust, Elisabeth, F. 1 35 04
Dr. rer. nat. (Genetik), 1. 9. 1996 (Lehrstuhlinhaberin)
- Köhnen, Walter, Im Jagdfeld 41, 41464 Neuss, F. (02131) 84768
Dr. rer. nat. (Mathematik), 30.4.73
- Kowallik, Klaus-V., Mommsenstraße 47, 41470 Neuss-Allerheiligen
F. (02137) 60727, Dr. phil. (Botanik), 18.5.73
- Krause , Gotthard H., Merianweg 33, 40724 Hilden, F. (02103) 61638
Dr. rer. nat. (Pflanzenphysiologie), 25.1.80
- Krauth, Joachim, Universitätsstraße 1, 40225 Düsseldorf, F. 81-12144
Dr. rer. nat. (Psychologie), 3.8.76 (Lehrstuhlinhaber)
- Kuckländer, Uwe
Dr. rer. nat. (Pharmazeutische Chemie), 1. 4. 81
- Kula, Maria-Regina
Dr. rer. nat. (Enzymtechnologie), 1.1.86 (Lehrstuhlinhaber)
- Kunz, Werner
Dr. rer. nat. (Genetik), 4.9.73
- Lippold, Bernhard C.,
Dr. rer. nat. (Pharmaz. Technologie), 12.5.77 (Lehrstuhlinhaber)
- Lösch, Rainer, Werstener Feld 40 40591 Düsseldorf, F. 762001
Dr. rer. nat. (Botanik), 30.10. 90
- Löwen, Hartmut, Schluchenhausstr. 1, 41469 Neuss
Dr. rer. nat. (Theoretische Physik), 23. 11. 95 (Lehrstuhlinhaber)
- Lunau, Klaus, Adolf-Menzel-Str. 8, 40699 Erkrath, F. 244076
Dr. rer. nat. (Neurobiologie), 1.10.97
- Martin , Hans Dieter, Universitätsstraße 1, 40225 Düsseldorf
Dr. rer. nat. (Organische Chemie), 1.9.80 (Lehrstuhlinhaber)
- Mehlhorn, Heinz, F. 81-13052
Dr. rer. nat. (Zoologie), (Lehrstuhlinhaber), 1. 3. 95
- Meiners, Dieter, Volmerswerther Straße 93, 41468 Neuss, F. (02131) 37324
Dr. rer. nat. (Physik), 27.10.71
- Meise, Reinhold, Willbecker Straße 42, 40699 Erkrath, F. (02104) 42391
Dr. rer. nat. (Mathematik), 26.10.73 (Lehrstuhlinhaber)
- Mewis, Albrecht
Dr. rer. nat. (Anorganische Chemie), 14. 11. 94
- Michaelis , Georg F., Botanisches Institut, F. 81-14801
Dr. rer. nat. (Botanik), 1.4.84

- Mootz, Dietrich
Dr. rer. nat. (Strukturchemie und Anorganische Chemie), 1.10.73 (Lehrstuhlinhaber)
- Otto, Andreas, Lehrstuhl für Oberflächenwissenschaft, F. 81-14063
Dr. rer. nat. (Physik), 31.1.77 (Lehrstuhlinhaber)
- Petry, Walter, Otilie-Baader-Weg 6, 40789 Monheim-Baumberg, F. (02173) 66268
Dr. rer. nat. (Instrumentelle Mathematik), 1.9.71 (Lehrstuhlinhaber)
- Ratschek, Helmut, Otto-Hahn-Straße 12, 40591 Düsseldorf
Dr. phil. (Mathematik), 20.9.73
- Rebhan, Eckhard, Leitenstorffer Straße 20, 40597 Düsseldorf, F. 716567
Dr. rer. nat. (Theoretische Physik), 18.4.77
- Reiter, Detlev, Lerchenweg 10, 52353 Düren, F. 0 24 21 / 8 74 12
Dr. rer. nat. (Experimentalphysik), 26.5.97
- Riesner, Detlev, Oberstraße 52, 41541 Dormagen
Dr. rer. nat. (Physikalische Biologie), 4.8.80 (Lehrstuhlinhaber)
- Sahm, Hermann, Wendelinusstraße 71, 52428 Jülich, F. (02461) 51892
Dr. rer. nat. (Biotechnologie), 1.3.77 (Lehrstuhlinhaber)
- Santarius, Kurt A., Kalstert 160, 40724 Hilden, F. (02103) 61236
Dr. rer. nat. (Botanik), 25.5.76 (Lehrstuhlinhaber)
- Schierbaum, Klaus-Dieter
Dr. rer. nat. (IPkM, Materialwissenschaft), 1.3.98
- Schirmer, Wolfgang, Hüttenstraße 3, 41542 Dormagen, F. (02133) 73331
Dr. rer. nat. (Geologie), 10.8.73
- Schluë, Wolf-Rüdiger
Dr. rer. nat. (Neurobiologie), 1.10.83 (Lehrstuhlinhaber)
- Schmid, Dankward, Alte Flur 101, 47809 Krefeld, F. (02151) 540438
Dr. rer. nat. (Festkörperspektroskopie), 1.10.79 (Lehrstuhlinhaber)
- Schultze, Joachim Walter, Räuscherweg 37, 40221 Düsseldorf, F. 151502
Dr. rer. nat. (Physikalische Chemie), 26.11.79 (Lehrstuhlinhaber)
- Schwochau, Martin, F. 2279
Dr. rer. nat. (Genetik), 1.2.72
- Schwuger, Milan, Sauerbruchstraße 16, 42781 Haan, F. (02129) 2748
Dr.-Ing. (Physikalische Chemie), 1.7.89 (Lehrstuhlinhaber)
- Singhof, Wilhelm, Cronenberger Weg 6a 40591 Düsseldorf, F. 751637
Dr. rer. nat. (Mathematik), 29.9.87 (Lehrstuhlinhaber)
- Spatschek, Karl-Heinz, Dingerkusweg 19, 45239 Essen, F. (0201) 406478
Dr. rer. nat. (Theoretische Physik), 22.5.85 (Lehrstuhlinhaber)
- Steffen, Klaus, Friedrich-Ebert-Straße 25, 42781 Haan, F. (02129) 52269
Dr. rer. nat. (Mathematik), 22.4.76 (Lehrstuhlinhaber)
- Stoerig, Petra, Universitätsstraße 1, 40225 Düsseldorf, F. 81-12265
Dr. rer. nat. (Psychologie), Lehrstuhlinhaberin, 7.7.97
- Strehblow, Hans-Henning
Dr. rer. nat. (Physikalische Chemie), 14.7.82
- Strotmann, Heinrich, Kopernikusstraße 57, 40699 Erkrath
Dr. phil. nat. (Botanik), 1.4.81 (Lehrstuhlinhaber)
- Uhlenbusch, Jürgen, Ruhrstraße 30, 40699 Erkrath, F. (02104) 42079
Dr. rer. nat. (Experimentalphysik), 27.11.72 (Lehrstuhlinhaber)
- Vollmer, Günter, Buchholzstraße 25, 53127 Bonn, F. (0228) 281025
Dr. rer. nat. (Chemie und ihre Didaktik), 10.10.78 (Lehrstuhlinhaber)
- Vorlaufer, Karl, Christophstraße 21, 40225 Düsseldorf
Dr. phil. nat. (Geographie), 9.10.1987 (Lehrstuhlinhaber)
- Wagner, Rolf
Dr. rer. nat. (Physikalische Biologie), 1.10.1987
- Wanke, Egon, Blasiusstr. 9, 33098 Paderborn
Dr. rer. nat. (Informatik), 1.4.95

- Weber, Horst
Dr. rer. nat. (Pharmazie), 14.9.78
- Wein, Norbert, Salmweg 2, 41564 Kaarst, F. (02101) 603285
Dr. phil. (Geographie und ihre Didaktik), 1.3.75 (Lehrstuhlhaber)
- Weiss, Hanns
Dr. med. (Biochemie), 1.4.81 (Lehrstuhlhaber)
- Wenzens, Gerd, Auf'm Pilgerweg 13, 41363 Jüchen
Dr. phil. nat. (Geographie), 11.4.75
- Westhoff, Peter, Heribertstraße 13, 41468 Neuss, F. (02131) 35434
Dr. rer. nat. (Botanik), 11. 1. 88 (Lehrstuhlhaber)
- Willuhn, Günter, Richard-Wagner-Straße 44, 40724 Hilden, F. (02103) 41257
Dr. rer. nat. (Pharmaz. Biologie), 6.4.77 (Lehrstuhlhaber)
- Wisbauer, Robert, Pastor-Bredo-Straße 17, 41464 Neuss, F. (02131) 80199
Dr. rer. nat. (Mathematik), 14.7.82
- Witsch, Kristian, Nettetalstraße 8, 40627 Düsseldorf, F. 201633
Dr. rer. nat. (Mathematik), 1.7.81
- Wolf, Gerd H., Otto-Hahn-Straße 1, 52428 Jülich, F. (02461) 54367
Dr. rer. nat. (Plasmaphysik), 10.9.86 (Lehrstuhlhaber)
- Wulff, Günter, Mommsenstraße 20, 40699 Erkrath, F. (02104) 45871
Dr. rer. nat. (Organische Chemie), 1.11.79 (Lehrstuhlhaber)
- Wunderlich, Frank
Dr. rer. nat. (Molekulare Parasitologie), 1. 6. 86

d) Honorar-Professoren:

- Babczinski, Peter, In der Lohrenbeck 11, 42115 Wuppertal
Dr. rer. nat. Pflanzenschutzzentrum Monheim, Bayer AG, Alfred-Nobel-Straße, 40789 Monheim, F. (02173) 383849
- Engell, Hans-Jürgen, Max-Planck-Straße 1, 40237 Düsseldorf
Privat: Voisweg 45a, 40878 Ratingen, F. (02102) 21960
Dr. rer. nat. Direktor MPI für Eisenforschung
- Friedrich, Günter, Jakob-Hüskes-Straße 35, 47839 Krefeld, F. (02151) 730694
Dr. rer. nat., Regierungsdirektor am Landesamt für Wasser und Abfall NRW (Limnologie)
- Heins, Arnold, Ohligser Weg 19, 40723 Hilden, F. (02103) 62510
Dr. rer. nat., Firma Henkel KGaA, Düsseldorf (Chemie)
- Hochmuth, Toni, Matthias-Grünwaldstraße 13, 40699 Erkrath, F. (0211) 242791
Dr. rer. nat., Ministerialdirigent a. D. (Physik)
- Knop, Jan, Thienhausener Straße 57, 42781 Haan, F. (02129) 6642
Dr. rer. nat., Direktor des Rechenzentrums der Universität Düsseldorf (Datenverarbeitung)

e) Studienprofessoren:

- Baumgartner, Erich, Otto-Hahn-Straße 10, 40591 Düsseldorf
Dr. rer. nat. (Mathematik), 27.8.76
- Luysberg, Johannes, Gaußstraße 11, 41464 Neuss, F. (02131) 82008
(Didaktik der Physik), 21.9.76

f) außerplanmäßige Professoren:

- Bessenrodt-Weberpals, Monika, Max-Planck-Institut für Plasmaphysik, Boltzmannstraße 2, 85748 Garching bei München, F. 089-32991718
Dr. rer. nat. (Experimentalphysik), 4.6.96
- Bickel, Susanne, Eichenwand 5, 40627 Düsseldorf, F. 81-12381, F. priv. 02 11-202388
Dr. rer. nat. (Didaktik Biologie)
- Blumh, Thorsten, Carl-Schmachtenberg-Weg 21, 40822 Mettmann
Dr. rer. nat. (Physikalische Chemie), 24.7.91
- Bridges, Christopher, Sedanstraße 18, 40217 Düsseldorf, F. 81-149 91
Dr. rer. nat. (G. B.) (Zoophysiology), 14.7.92

- Bruns, Klaus, Notburgaweg 6, 47802 Krefeld
Dr. rer. nat. (Organische Chemie), 18.1. 72
- Buchenau, Ulrich, Nordstraße 56, 52428 Jülich, F. (02461) 52922
Dr. rer. nat. (Experimentalphysik), 3.4.84
- Bünemann, Hans, Macherscheider Straße 97, 41468 Neuss, F. (02131) 37780
Dr. rer. nat. (Genetik), 15.1. 85
- Daunicht, Wolfgang, NTC, Hohensandweg 37, 40591 Düsseldorf, F. (0211) 7816-162
Dr. phil. nat. (Biophysik)
- D'Haese, Jochen, Erlenweg 20, 40599 Düsseldorf, F. 742644
Dr. rer. nat. (Oberrat), Institut für Zoologie II
- Eisenriegler, Erich, Institut für Festkörperforschung der KFA, 52428 Jülich, F. (02461) 616684
Dr. rer. nat. (Theoretische Physik) 28.1. 85
- Fink, Gerhard, Bismarckstraße 23, 45470 Mülheim/Ruhr (F. 0208) 35902
Dr. rer. nat. (Organische Chemie)
- Gellißen, Johann G., Ringstr. 30, 42489 Wülfrath
Dr. rer. nat., 25. 7. 94
- Glätzer, Karl Heinz, Volmerswerther Straße 89, 41468 Neuss, F. (02131) 37495
Dr. rer. nat. (Genetik)
- Haenel, Matthias W., Margaretenplatz 70, 45470 Mülheim/Ruhr
Dr. rer. nat. (Organische Chemie), 22.4. 80
- Holzwarth, Alfred, MPI f. Strahlenchemie, Stiftstraße 34-36, 45470 Mülheim
Dr. rer. nat., 12. 10. 93
- Kies, Walter
Dr. rer. nat. (Experimentalphysik), 11.10. 93
- Müller, Ferdinand, Raderbroicher Straße 23, 41564 Kaarst, F. (02131) 514012
Dr. rer. nat., Akad. Direktor (Experimentalphysik), 7. 9. 87
- Neumann, Peter
Dr. rer. nat. (Physik), 20.1.84
- Riedel, Dietmar, Pirolweg 16, 40283 Ratingen, F. (630) 67665
Dr. agr. (Fischereibiologie), 30.7.76
- Sturm, Kurt, Institut für Festkörperforschung der KFA, 52425 Jülich, F. (02461) 614200
Dr. rer. nat. (Theoretische Physik), 6. 7. 82
- Wagner, Heribert, Talstraße 1, 52428 Jülich, F. (02461) 54507
Dr. rer. nat. (Experimentalphysik), 27.10.81
- von Wangenheim, Karl-Hartmut, Lise-Meitner-Straße 3, 52428 Jülich, F. (02461) 51418
Dr. sc. agr. (Vererbungs- und Züchtungsforschung), 30.1.78

g) Hochschuldozentinnen und Hochschuldozenten / Oberassistenten

- Degen, Joachim, Klever Straße 90a, 41464 Neuss, F. (02101) 82097
Dr. rer. nat. (Theoretische Chemie)
- Hillebrecht, F. U., Institut für Angewandte Physik, (F. 0211) 81-13174
Dr. rer. nat. (Experimentalphysik) 2.2.1993
- Kryschi, Carola, Rottes 50, 41564 Kaarst
Dr. rer. nat. (Festkörperspektroskopie), 25.1.94
- Ott, Sieglinde, Botanisches Institut und Botanischer Garten, F. (0211) 3537
Dr. phil. nat. (Botanik), 16. 3. 93
- Steinmüller, Klaus, Universitätsstr. 1, 40225 Düsseldorf, F. 81-123 41
Dr. rer. nat. (Botanik)

h) Privatdozentinnen und Privatdozenten:

- Bettermann, Hans, Ahrstraße 17, 41469 Neuss
Dr. rer. nat. (Physikalische Chemie), 18. 1. 95
- Braun, Rüdiger, Richrather Straße 10, 40591 Düsseldorf, F. 768582
Dr. rer. nat. (Mathematik), 23.11. 93

- Franchy, Rene, Institut für Grenzflächenforschung und Vakuumphysik,
Forschungszentrum Jülich GmbH, F. (02461) 613469
Dr. rer. nat. (Experimentalphysik) 17.11.1992
- Freudl, Roland, Institut für Biotechnologie Forschungszentrum Jülich GmbH
F. (02461) 613472
Dr. rer. nat. (Mikrobiologie) 21.6.1993
- Grauer, Rainer
Dr. rer. nat. (Theoretische Physik), 12.7.94
- Harder, Achim
Dr. med., Dr. rer. nat. (Parasitologie) 29. 10. 1996
- Harting, Roswitha, Universitätsstraße 1, 40225 Düsseldorf
Dr. rer. nat. (Mathematik) 4.5.82
- Heinisch, Jürgen, Institut für Mikrobiologie, F. (0211) 81-14834
Dr. rer. nat. (Mikrobiologie), 25.1. 94
- Heinlein, Uwe A. O., Kornelimünsterstr. 24, 50933 Köln, F. (02 21) 49 30 69
Dr. rer. nat., Wiss. Ass. (Genetik), 7.12.94
- Hofer, Wolfgang,
Dr. rer. nat. (Experimentalphysik), 28.1. 92
- Hollenberg, Klaus, Hanauer Weg 45, 61352 Bad Homburg, F. (06172) 456282
Dr. rer. nat. (Experimentalphysik), 8.5.84
- Hummel, W., Institut für Enzymtechnologie, Forschungszentrum Jülich GmbH
Dr. rer. nat. (Enzymtechnologie), 19.11.91
- Jäncke, Lutz, Universitätsstr. 1, 40225 Düsseldorf, F. 81-14568
Dr. rer. nat. (Psychologie)
- Jahns, Peter, Universitätsstr. 1, 40225 Düsseldorf, F. 81-13862
Dr. rer. nat. (Biochemie der Pflanzen)
- Kölling-Paternoga, Ralf, Mühlenstr. 13, 40721 Hilden
Dr. rer. nat. (Mikrobiologie), 3.6.97
- Kracht, Manfred, Boeholder Straße 120, 45355 Essen
Dr. rer. nat. (Mathematik) 2. 7.1974
- Kreutzer, Ulrike, F. 81-14986
Dr. rer. nat. (Zoologie), 30.5.95
- Lessel, Jürgen, Apotheker
Dr. rer. nat. (Pharmazeutische Chemie), 10.11.93
- Lisowsky, Thomas, Universitätsstr. 1, 40225 Düsseldorf, F. 81-13427
Dr. rer. nat., Hsch. Ass. (Botanik), 23.11.94
- Lukacs, Noemi, Institut für Physikalische Biologie
Dr. rer. nat., 11.2.94
- Momm, Siegfried, Kamper Weg 167, 40627 Düsseldorf, F. 278675
Dr. rer. nat. (Mathematik) 28. 5. 93
- Petersen, Maike, Institut für Entwicklungs- und Molekularbiologie der Pflanzen
F. (0211) 311-35733
Dr. rer. nat. (Botanik) 21. 6. 1993
- Petzsche, Hans Joachim, Universitätsstraße 1, 40225 Düsseldorf
Dr. rer. nat. (Mathematik) 4. 5. 82
- Pörschke, Klaus, Max-Planck-Institut für Kohlenforschung, F. (0208) 306-2405
Dr. rer. nat. (Anorganische Chemie), 20.6.89
- Pratje, Elke, F. 311-3262
Dr. rer. nat. (Botanik), 25.6.85
- Ruch, Willibald, Pionierstraße 29, 40215 Düsseldorf, F. 376363
Dr. phil. (Physiologische Psychologie), 18. 6. 91
- Sabelberg, Elmar, Curieweg 16, 40591 Düsseldorf, F. 750849
Dr. rer. nat. (Geographie), 4. 5. 82

- Schröder , Gunnar, Laukamp 5, 48161 Münster
Dr. rer. nat. (Mathematik), 21.1.75
- Schüffler, Karlheinz, 25.13.03.42, F. (0211) 311-5181 und Reinarstr. 49, FH-Krefeld
Prof. Dr. rer. nat. (Mathematik) 29.10. 85
- Schumacher , Dieter, Seidenweg 43, 40592 Düsseldorf, F. 714972
Dr. rer. nat., Wiss. Ang. (Experimentalphysik), 5.11. 91
- Schwaring, Rainer, Universitätsstraße 1, 40225 Düsseldorf, F. 81-14298
Dr. rer. nat. (Psychologie), 7.6.93
- Spindler-Barth, Margarethe, Hästen 37, 42659 Solingen, F. (02 12) 47789
Dr. rer. nat. (Hormon- und Entwicklungsphysiologie), 17.11.92
- Sprenger , Georg, Institut für Biotechnologie, Forschungszentrum Jülich GmbH
Dr. rer. nat. (Mikrobiologie), 30. 1. 1996
- Syassen, Karl
Dr. rer. nat. (Experimentalphysik), 21.1. 86
- Viöl, Wolfgang, FH Hildesheim/Holzminde, Carl Zeiss-Str. 6, 37081 Göttingen,
F. (0551) 30750
Dr. rer. nat. (Experimentalphysik), 6.12.94
- Vohr, Hans-Werner, Institut für Toxikologie, Pharmaforschungszentrum der Bayer AG
Wuppertal, F. (0202) 368811
Dr. rer. nat.
- Voller, Rudolf, Am Koppelshof 37, 40629 Düsseldorf, F. 281515
Dr. rer. nat. (Mathematik), 5.12.1989
- Zimdahl, Winfried
Dr. rer. nat. (Theoretische Physik), 27.10.1992

j) Hochschulassistentinnen und -assistenten/Wiss. Assistentinnen und Assistenten:

- Boles, Eckhard, Benrodestr. 22, 40597 Düsseldorf
Dr. rer. nat. (Mikrobiologie), 1. 1. 1996
- Burde, Dietrich, Curieweg 30, 40591 Düsseldorf, F. 0211-750129
Dr. rer. nat. (Mathematik)
- Czajkowski, Michael, Reinaldstraße 6, 40882 Ratingen
Dr. rer. nat. (Mathematik)
- Franken , Uwe, Knechtstedenstraße 47, 40459 Düsseldorf, F. 50 14 62
Dr. rer. nat. (Mathematik)
- Fuchs , Martina, Bagelstraße 91, 40479 Düsseldorf, F. 3694883
Dr. phil. (Geographie)
- Gastel, Andreas, Gottfried-Hotzel-Straße 13, 40459 Düsseldorf
Dr. rer. nat. (Mathematik)
- Grevelding, Christoph, Zu den Birken 14a, 51515 Kürten
Dr. rer. nat. (Genetik)
- Harnisch, Uwe, F. 311-2020
Dr. rer. nat. (Biochemie)
- Hasenöhr, Rüdiger U. Universitätsstraße 1, 40225 Düsseldorf, F. 81-14299
Dr. rer. nat. (Psychologie)
- Jansen , Georg
Dr. rer. nat. (Theoretische Chemie)
- Kroth, Peter, Universitätstraße 1, 40255 Düsseldorf, F. 81-123 43
Dr. rer. nat., Wiss. Ang. (Biochemie der Pflanzen)
- Leopold, Claudia, F. 81-14225
Dr. rer. nat. (Pharmazeutische Technologie)
- Mayer , Claus-Dieter, Kölner Straße 70, 42781 Haan
Dr. rer. nat. (Mathematische Statistik und Wahrscheinlichkeitstheorie)

- Müller, Arno H. J.
Dr. rer. nat. (Genetik)
- Schaper, Klaus
Dr. rer. nat. (Organische Chemie und Makromolekulare Chemie)
- Schleifer, Klaus-Jürgen, F. 81-12532
Dr. rer. nat. (Pharmazeutische Chemie)
- Schmid, J., Universitätsstraße 1, F. 81-12310
Dr. (Psychologie)
- Schmidt, Thomas
Dr. rer. nat. Wiss. Ass. (Pharmazeutische Biologie)
- Schmitt, Hans-Peter, Suitbertusstraße 45, 40223 Düsseldorf
Dr. rer. nat. (Parasitologie)
- Schmitt, Michael, Universitätsstraße 1, F. (0211) 81-13691
Dr. rer. nat. (Physikalische Chemie)
- Schrauf, Michael, F. 81-12267
Dr. rer. physiol. (Physiolog. Psychologie)
- Staib, Arnulf, Himmelgeister Straße 117, 40225 Düsseldorf, F. 9348197
Dr.
- Stockhaus, Jörg, F. 81-14953
Dr. rer. nat. (Botanik)
- Stoll, Michael, Westerwaldweg 22, 53424 Remagen-Oberwinter
Dr. rer. nat. (Mathematik)
- Weidemann, Wolfgang, Luisenstraße 116, 53721 Siegburg, F. 81-13094,
Dr. rer. nat. (Zoophysiologie)
- Wodarz, Andreas
Dr. rer. nat. (Genetik)

j) Akademische Direktoren, Oberrätin, Oberräte und Räte:

- Becker, Fritz, Kirchfeldstraße 2, 40882 Ratingen, F. 50916
Dr. rer. nat. (Direktor)
- Behn, Wilfried, Klopstockstraße 2, 41464 Neuss, F. (02131) 41652
Dr. rer. nat., Botanisches Institut
- v. Berg, Eberhard
Dr. rer. nat. (Oberrat), Institut für Neurobiologie
- Dickopp, Heinrich, An Groß St. Martin 4, 50667 Köln
Dr. rer. nat. (Oberrat), (Organische Chemie und Makromolekulare Chemie)
- Diemert, Klaus
Dr. rer. nat. (Oberrat), Institut für Anorganische Chemie und Strukturchemie
- Gelius-Dietrich, Werner, Christophstraße 80, 40225 Düsseldorf
Dr. rer. nat. (Oberrat), Botanischer Garten
- Fey, Manfred, Am Ahorn 15, 57439 Attendorn, F. (02722) 7701
Dr. rer. nat. Dipl.-Geogr. (Oberrat), Geographisches Institut
- Franz, Manfred, Kreuzer Straße 4, 50672 Köln, (0211) 514750
Dr. rer. nat. (Direktor), Chemie und ihre Didaktik und Erziehungswissenschaft
- Hammer, Hildegard, Windvogt 36, 41564 Kaarst, F. (02131) 67358
Dr. rer. nat. (Oberrat), Institut für Angewandte Physik
- Hemmerling, Hans-Jörg
Dr. rer. nat. Institut für Pharmazeutische Chemie
- Hoffmann, Helmut, Gottfried-August-Bürger-Straße 9, 40699 Erkrath
Dr. rer. nat. (Oberrat), Institut für Physikalische Chemie und Elektrochemie
- Keck, Helmut
Dr. rer. nat. (Oberrat), Institut für Anorganische Chemie und Strukturchemie
- Kempkens, Helmut, Carl-Orff-Straße 1, 40724 Hilden, F. (02103) 45053
Dr. rer. nat. (Oberrat), Institut für Laser- und Plasmaphysik

- Knop , Klaus
Dr. rer. nat. (Oberrat), Apotheker (Pharmazeutische Technologie), F. 81-14115
- Linder, Wilfried, Universitätsstr. 1, 40225 Düsseldorf, F. 81-13787
Dr. rer. nat., Dr. Ing. Akad. Rat (Geographie)
- Paßbreiter, Claus, Straßburger Str. 312, 46045 Oberhausen, F. (02 08) 86 40 86
Dr. rer. nat. (Pharmazeutische Biologie)
- Petermann, Günter, Im Wingert 11, 40669 Erkrath, F. (02104) 39182
Dr. rer. nat. (Oberrat), Institut für Physikalische Chemie und Elektrochemie
- Poll, Wolfgang
Dr. rer. nat., (Oberrat), Institut für Anorganische Chemie und Strukturchemie II
- Prüstel, Dirk, Eitelstraße 51, 40472 Düsseldorf, 652344
Dr. rer. nat. (Direktor), Institut für Organische Chemie
- Riehl, Rüdiger, Südstraße 12, 41469 Neuss, F. (02137) 4678
Dr. rer. nat. (Oberrat) (Institut für Zoologie/Morphologie und Zellbiologie)
- Roggenkamp, Rainer, Benrodestraße 52, 40597 Düsseldorf, F. 715187
Dr. rer. nat. (Mikrobiologie)
- Schäfer , Johannes-Heinrich, Kaiser-Friedrich-Straße 154, 41460 Neuss, F. (021 31) 4 25 80
Dr.-Ing. (Oberrat), Institut für Laser- und Plasmaphysik
- Schönherr, Thomas, Carl-Maria-Splett-Straße 24, 40595 Düsseldorf, F. (0211) 7000130
Dr. rer. nat. (Oberrat), (Theoretische Chemie)
- Schrader , Thomas, Achenbachstraße 134, 40237 Düsseldorf, F. 661599
Dr. rer. nat. (Organische Chemie und Makromolekulare Chemie)
- Schulte , Ulrich
Dr. rer. nat. (Biochemie)
- Schumann, Jürgen, Universitätsstraße 1, 40225 Düsseldorf, F. 81-13732
Priv.-Doz. Dr. rer. nat. (Biochemie der Pflanzen), 1. 2. 91
- Schwan, Lothar, Weißenstein 67, 40764 Langenfeld
Dr. rer. nat. (Oberrat), Festkörperspektroskopie
- Steger, Gerhard
Dr. Ing., Priv.-Doz. (Oberrat), Institut für Physikalische Biologie
- Thode, Thomas, Universitätsstraße 1, 40225 Düsseldorf, F. 81-12172
Dr. rer. nat. (Oberrat), (Mathematisches Institut)
- Waldheim, Günter
Dr. rer. nat. (Pharmazeutische Chemie)
- Walldorf Volker, Dr. rer. nat. (Zoophysiologie)
- Wenk, Herbert, Alte Landstraße 42, 40489 Düsseldorf, F. 404207
Dr. rer. nat. (Oberrat), Institut für Theoretische Physik
- Wolff , Peter, Lippestraße 15, 41469 Neuss, F. (02137) 8695
Dr. rer. nat. (Oberrat) (Mathematik)
- Wunderlich , Hartmut
Dr. rer. nat. (Oberrat), Institut für Anorganische Chemie und Strukturchemie II

k) Mit Vorlesungen beauftragt:

- Born, Mathias, An der alten Burg 22, 47839 Krefeld, F. (02151)74985
(Philips GmbH Forschungslaboratorien)
Dr. rer. nat.
- Fahr, Oliver
Dipl.-Chem., Ang.
- Köhler , Wilfried, Niederkasseler Lohweg 40, 40547 Düsseldorf, F. 591584
Dr. rer. nat., Oberregierungsrat im Landesamt für Datenverarbeitung und Statistik NW (Spezielle Aufgaben der Automatisierten Datenverarbeitung in Hochschulen und öffentlicher Verwaltung)

- Leimkugel, Frank, Sauerbruchstraße 10, 45470 Mülheim an der Ruhr
Dr. rer. nat. (Pharmazeutische Terminologie)
- Ostapczuk, Peter, Kommstraße 2, 5248 Jülich
Dr. rer. nat. Forschungszentrum Jülich, Institut für Angewandte Physikalische Chemie
- Prinz, Bernhard, Wallneyer Straße, 45133 Essen
Dr., Ltd. Regierungsdirektor an der Landesanstalt für Immissionsschutz, Essen
(Immissionsschutz)
- Schulte-Löbbert, Franz-Josef
Dr. rer. nat., Geschäftsführer der Apothekerkammer Nordrhein, 40213 Düsseldorf,
Poststr. 4
- Vohr, Hans-Werner, Institut für Toxikologie, Pharmaforschungszentrum der Bayer AG
Wuppertal, F. (0202) 368811
Dr. rer. nat.

I) Mit Seminaren, Übungen und Praktiken beauftragt:

- Ackermann, Ralf
Dipl.-Chem., Wiss. Ang. (Organische Chemie und Makromolekulare Chemie)
- Albert, Antje
Dipl.-Chem., Wiss. Mitarb. (Anorganische Chemie und Strukturchemie)
- Arendt, Cornelius
Dipl.-Chem., Wiss. Ang. (Anorganische Chemie)
- Asgarouladi, Nuschin
Dipl.-Chem. (Organische Chemie und Makromolekulare Chemie)
- Avgenaki, Giannoula
Dipl.-Chem., Wiss. Ang. (Organische Chemie und Makromolekulare Chemie)
- Becker, Volker
Dipl.-Phys., Wiss. Ang. (Theoretische Physik)
- Bell, Ralf
Dipl.-Chem., Wiss. Mit. (Anorganische Chemie und Strukturchemie)
- Bendels, Stefanie
Apothekerin, Wiss. Ang. (Pharmazeutische Chemie)
- Beutner, Stefan
Dr. rer. nat., Wiss. Ang. (Organische Chemie und Makromolekulare Chemie)
- Bielesch, Ulrich, Sommersstr. 18, 40476 Düsseldorf, F. (0211) 445794
Dipl.-Phys., Wiss. Ang. (Laser- und Plasmaphysik)
- Biffis, Andrea
Dipl.-Chem., Wiss. Ang. (Organische Chemie und Makromolekulare Chemie)
- Blossey, Ralf
Dr. rer. nat., Wiss. Ang. (Theoretische Physik)
- Bongards, Jochen
Dipl.-Chem., Wiss. Ang. (Anorganische Chemie und Strukturchemie)
- Bossinger, Olaf
Dr. rer. nat., Wiss. Ang. (Genetik)
- Broszeit, Guido, Industriestraße 42a, 40878 Ratingen
Dipl.-Chem.
- Bruckbauer, Andreas
Dipl.-Phys., Wiss. Ang. (Experimentalphysik)
- Buchner, Peter, Auf'm Großfeld 17, 40229 Düsseldorf, F. (02 11) 2291963
Dipl. Phys., wiss. Ang., (Laser- und Plasmaphysik)
- Buchwald-Werner, Sybille
Apothekerin, Wiss. Ang. (Pharmazeutische Chemie)
- Buff, Heiko
Apotheker, Wiss. Ang. (Pharmazeutische Chemie)

- Cremers, Carsten, Mühlenpfädchen 10, 47647 Kerken
- Czwalinna, Sabine
Apothekerin, Wiss. Ang. (Pharmazeutische Chemie)
- Dau, Hendrik, Weissenberger Weg 191b, 41462 Neuss
Dipl.-Chem. (Theoretische Chemie)
- Daub, Uwe, Albertstraße 81a, 40233 Düsseldorf
Wiss. Ang. (Informatik), F. 7338517
- Dauborn, Babette Else
Dr. rer. nat., Wiss. Ang. (Ökologische Pflanzenphysiologie)
- Delhey, Renate
Wiss. Ang. (Didaktik der Biologie, Institut für Neurobiologie)
- Denecke, Heide, Universitätsstraße 1, 40225 Düsseldorf
Dipl.-Psych. (Psychologie), F. 81-12275
- Denton, Anne
Dr. rer. nat., Wiss. Ang. (Theoretische Physik)
- Diepenbrock, Wolfram, Apotheker
Wiss. Ang. (Pharmazeutische Chemie)
- Diesing, Detlef
Dr. rer. nat., Wiss. Ang. (Experimentalphysik)
- Dingwerth, Björn
Wiss. Ang. (Anorganische Chemie)
- Dörrie, Claudia, Max-Born-Str. 30/WE 40, 40591 Düsseldorf, F. 7 59 16 36
Dipl.-Geogr., Wiss. Ang. (Geographie)
- Eberhard, Marc
Dipl.-Phys., Wiss. Ang. (Theoretische Physik)
- Emgenbroich, Marco, Dipl.-Chem., Wiss. Ang.
(Organische Chemie und Makromolekulare Chemie)
- Foltin, Georg, F. 81-14682
Dr. rer. nat., Wiss. Ang. (Theoretische Physik)
- Frisch, Christian, F. 81-12013, Universitätsstr. 1, 40225 Düsseldorf
Wiss. Ang. (Psychologie)
- Gastel, Andreas
Dr. rer. nat., Wiss. Ang. (Mathematik)
- Geist, Helmut, Hubertusweg 90, 41466 Neuss, F. (0 21 31) 46 47 32
Dr. rer. nat., Wiss. Ang. (Geographie)
- Gillen, Ralph, Karlsruher Str. 26, 40229 Düsseldorf
Dipl.-Chem. (Theoretische Chemie)
- Glaum, Marcus
Dipl.-Chem., Wiss. Ang. (Anorganische Chemie)
- Grawe, Thomas
Dipl.-Chem., Wiss. Ang. (Organische Chemie und Makromolekulare Chemie)
- Groth, Georg,
Dr. rer. nat., Wiss. Ang. (Biochemie der Pflanzen)
- Grün, Michael
Dipl.-Chem., Wiss. Ang. (Organische Chemie und Makromolekulare Chemie)
- Gurrath, Marion
Dr. rer. nat., Wiss. Ang. (Pharmazeutische Chemie)
- Guzmann, Marcus, Mergelskaul 25, 40882 Ratingen,
Chem., Wiss. Ang. (Organische Chemie und Makromolekulare Chemie)
- Hammerl, Marianne, Universitätsstraße 1, 40225 Düsseldorf
Dr. rer. nat. (Psychologie)

- Hanewinkel, Carsten
Dipl.-Phys., Wiss. Ang. (Experimentalphysik)
- Hanf, Christian, Engelbertstr. 15, 42859 Remscheid,
Dipl.-Chm., Wiss. Ang. (Organische Chemie und Makromolekulare Chemie)
- Hansen, Antje
Dipl.-Chem., Wiss. Ang. (Organische Chemie und Makromolekulare Chemie)
- Hebben, Holger, Universitätsstraße 1, 40225 Düsseldorf, F. 81-12143
Wiss. Ang. (Psychologie)
- Heerdmann, Annette
Dipl.-Chem. (Anorganische Chemie und Strukturchemie)
- Hein, Matthias
Dipl.-Phys., Wiss. Ang. (Experimentalphysik)
- Herm, Michael
Dipl.-Chem., Wiss. Ang. (Organische Chemie und Makromolekulare Chemie)
- Hermens, Stephan
Dipl.-Chem., Wiss. Ang. (Anorganische Chemie und Strukturchemie)
- Höhn, Bernd
Dr. rer. nat., Wiss. Ang. (Anorganische Chemie)
- Holz, Alexander
Apotheker, Wiss. Ang. (Pharmazeutische Chemie)
- van Hooft, Paulus
Dipl.-Chem., Wiss. Ang. (Pharmazeutische Chemie)
- Hornfeck, Michael
Dipl.-Chem., Wiss. Ang. (Anorganische Chemie)
- Hüther, Juliane
Apothekerin, Wiss. Ang. (Pharmazeutische Biologie)
- Incekara, Betül
Dipl.-Chem., Wiss. Ang. (Organische Chemie und Makromolekulare Chemie)
- Janeda, Stephanie
Dipl.-Chem., Wiss. Mitarb. (Anorganische Chemie und Strukturchemie)
- Johrendt, Dirk
Dr. rer. nat., Wiss. Mitarb. (Anorganische Chemie und Strukturchemie)
- Kamphausen, Ralf, Universitätsstraße 1, 40225 Düsseldorf, F. 311-4811
Dipl.-Phys., Wiss. Ang. (Festkörperspektroskopie)
- Kasper, Dirk, Kamper Straße 14, 40589 Düsseldorf
Dipl.-Chem., Wiss. Ang. (Organische Chemie und Makromolekulare Chemie)
- Kirchhoff, Christian
Apotheker, Wiss. Ang. (Pharmazeutische Chemie)
- Kleinhans, Anja
Apothekerin, Wiss. Ang. (Pharmazeutische Chemie)
- Klütze, Stefan
Dipl.-Chem., Wiss.-Ang. (Anorganische Chemie)
- Köhler, Jürgen
Dr. rer. nat., Wiss. Mitarb., DFG (Lehrstuhl für Festkörperspektroskopie – IPkM)
- König, Uwe
Dr. rer. nat., Wiss. Ang. (Physikalische Chemie)
- Körsgen, Oliver
Dipl.-Chem., Wiss. Ang. (Organische Chemie und Makromolekulare Chemie)
- Kohlgrüber, Dagmar
Dipl.-Phys. (Experimentalphysik)
- Kolbe, Henrike
Dipl.-Chem., Wiss. Ang. (Organische Chemie und Makromolekulare Chemie)
- Kraft, Arno, Karl-Geusen-Str 170, 40231 Düsseldorf
Dr. rer. nat. (Organische Chemie und Makromolekulare Chemie)

- Kranenberg, Christian
Dipl.-Chem. (Anorganische Chemie und Strukturchemie)
- Kritzler, Guido
Dipl.-Phys., Wiss. Ang. (Experimentalphysik)
- Kronz, Manfred, Behrenstraße 28, 40223 Düsseldorf
Dipl.-Math., Wiss. Ang. (Mathematik)
- Kruggel, Bernd, Gladbacher Str. 34, 40219 Düsseldorf
Dr. rer. nat., Wiss. Ang. (Mathematik)
- Kubik, Stefan
Dr. rer. nat., Wiss. Ang. (Organische Chemie und Makromolekulare Chemie)
- Kühl, Axel, Thomas-Mann-Straße 26, 40699 Erkrath
- Kuhn, Arne
Apotheker, Wiss. Ang. (Pharmazeutische Chemie)
- Lache, Axel
Dipl.-Chem., Wiss. Ang. (Organische Chemie und Makromolekulare Chemie)
- Laedke, Ernst Wolfgang, Aktienstraße 238, 45473 Mülheim, F. (0208) 766602
Dr. rer. nat., Wiss. Ang. (Theoretische Physik)
- Lammerschop, Olaf
Dipl.-Chem., Wiss. Ang. (Organische Chemie und Makromolekulare Chemie)
- Lenzen, Thomas,
Dipl.-Chem., Wiss.-Ang. (Anorganische Chemie)
- Lobitz, Gerd Otto
Apotheker, Wiss. Ang. (Pharmazeutische Biologie)
- Löhken, Anke
Dipl.-Chem. (Anorganische Chemie und Strukturchemie)
- Lohrengel, Manuel, Gilverather Straße 6, 41516 Grevenbroich, F. (02182) 2355
Dr. rer. nat., Wiss. Ang. (Physikalische Chemie)
- Losse, Gudrun, Max-Born-Straße 34, 40591 Düsseldorf
Dipl.-Biol., Wiss. Ang. (Zoologie)
- Matussek, Anja, Gneisenaustr. 12, 40477 Düsseldorf,
Dipl.-Chem., Wiss.-Ang. (Organische Chemie und Makromolekulare Chemie)
- Mayer, Bernhard, Rotdornweg 3, 41468 Neuss, F. (02101)103171
Dr. rer. nat., Wiss. Ang. (Organische Chemie)
- Mayer, Claus-Dieter
Dr. rer. nat. (Mathematik)
- Meyer-Beeck, Ulfert
Dipl.-Chem., Wiss. Ang. (Organische Chemie und Makromolekulare Chemie)
- Monells, Rebeca
Apothekerin, Wiss. Ang. (Pharmazeutische Technologie)
- Montag, Birgit, Otto-Petersen-Straße 2, 40237 Düsseldorf, F. 664465
Wiss. Ang. (Geographie)
- Moog, Petra Regina
Dr. rer. nat., Wiss. Ang. (Ökologische Pflanzenphysiologie)
- Müller, Martin
Dipl.-Phys. (Theoretische Physik)
- Müller, Stefan, F. 81-12268
Dipl.-Psych., Wiss. Ang. (Physiologische Psychologie II)
- Mundt, Stefan,
Dipl.-Chem., Wiss.-Ang. (Organische Chemie und Makromolekulare Chemie)
- Musial, Frauke, Universitätsstr. 1, 40225 Düsseldorf, F. 81-1 30 57
Dr. rer. nat., Wiss. Ang. (Psychologie)
- Nierhauve, Guido, Ahnfeldstr. 35, 40239 Düsseldorf, F. 631559
Dr. rer. nat., Wiss. Ang. (Theoretische Chemie)

- Nover, Jörg, Breitscheider Straße 12, 40625 Düsseldorf
Dipl.-Chem., Wiss. Ang. (Theoretische Chemie)
- Oerding, Klaus
Dr. rer. nat., Wiss. Ang. (Theoretische Physik)
- Osterod, Frank
Dipl.-Chem., Wiss. Ang. (Organische Chemie und Makromolekulare Chemie)
- Peters, Lars
Dipl.-Chem., Wiss. Ang. (Organische Chemie und Makromolekulare Chemie)
- Peters, Manfred
Dipl.-Chem., Wiss. Ang. (Organische Chemie und Makromolekulare Chemie)
- Peters, Wilfried
Dr. rer. nat., Wiss. Ang. (Anorganische Chemie)
- Pfeifer, Marcus
Dipl.-Chem., Wiss. Ang. (Anorganische Chemie)
- Piontowski, Jens
Dr. rer. nat., Wiss. Ang. (Mathematik)
- Priplata, Christine, von Weichs-Str. 201, 53121 Bonn
Dipl.-Math., Wiss. Ang. (Mathematik)
- Raacke, Jens
Dipl.-Phys. (Experimentalphysik)
- Rahematpura, Jaykumar
Dipl.-Chem., Wiss. Ang. (Organische Chemie und Makromolekulare Chemie)
- von Raison, Jeanette,
Apothekerin, Wiss.-Ang. (Pharmazeutische Biologie)
- Reichert, Anja, Acherstr. 77, 40233 Düsseldorf,
Dipl.-Chem., Wiss.-Ang. (Organische Chemie und Makromolekulare Chemie)
- Resch, Marion
Apothekerin, Wiss. Ang. (Pharmazeutische Biologie)
- Rethmann, Jochen, Sternbergstraße 8, 48268 Greven
Dipl.-Inf., Wiss. Ang. (Informatik)
- de la Riva, Camilo, F. 81-14853
Dipl.-Phys., Wiss. Ang. (Festkörperspektroskopie)
- Römmen, Christian,
Apotheker, (Pharmazeutische Technologie)
- Röwekamp, Peter, Curieweg 8, 40591 Düsseldorf
Dr. rer. nat. (Experimentalphysik)
- Rose, Markus
Dipl.-Chem., Wiss. Ang. (Organische Chemie und Makromolekulare Chemie)
- Ruck, Christoph
Dipl.-Chem., Wiss. Ang. (Organische Chemie und Makromolekulare Chemie)
- Rutschmann, Roland Marcus, F. 81-12067, Universitätsstr. 1, 40225 Düsseldorf
Wiss. Ang. (Psychologie)
- Sadeghi, Peyman
Apotheker, Wiss. Ang. (Pharmazeutische Chemie)
- Salamon, Ekkehart
Apotheker, Wiss. Ang. (Pharmazeutische Chemie)
- Santore, Uwe J., F. 81-14561
Dr. phil., BSc (Camb.), PhD (London) DIC
- Schäfer, Stefan
Dipl.-Chem., Wiss. Ang. (Anorganische Chemie)
- Schappach, Annette
Apothekerin, Wiss. Ang. (Pharmazeutische Chemie)

- Schatteburg, Sven, F. 81-13889
Dipl.-Phys., Wiss. Ang. (Experimentalphysik)
- Schedel, Rosemarie, Sillerstraße 49, 42327 Wuppertal, F. (0202) 744428
Dr. rer. nat., Wiss. Ang. (Botanik)
- Schellmann, Gerhard, Zonser Straße 24, 40223 Düsseldorf, F. (0211) 153694
Dr. rer. nat., Wiss. Ang. (Geologie)
- Schmidt , Holger, Neanderstraße 11, 40878 Ratingen
Dipl.-Chem., Wiss. Ang. (Organische Chemie und Makromolekulare Chemie)
- Schmidt , Jürgen, Am Mickeler Busch 2, 40589 Düsseldorf
Dipl.-Biol., Wiss. Ang. (Zoologie)
- Schmidt , Marcus
Dipl.-Chem., Wiss. Ang. (Organische Chemie und Makromolekulare Chemie)
- Schmidt-Mende, Tanja, F. 81-1 35 53
Apothekerin, Wiss. Ang. (Pharmazeutische Technologie)
- Schmidtpott, Reiner, Friedenstraße 28, 40219 Düsseldorf
Dipl.-Chem., Wiss. Ang. (Theoretische Chemie)
- Schmitt , Hans-Peter, Suitbertusstraße 45, 40223 Düsseldorf
Dr. rer. nat., Wiss. Ass. (Zoologie)
- Schneider , Helmut, Millrather Str 50, 40591 Düsseldorf, F. 785422
Dr. phil. (Geographie)
- Schramm, Georg
Dipl.-Chem., Wiss.-Ang. (Anorganische Chemie)
- Schulte , Ralf,
Apotheker, Wiss.-Ang. (Pharmazeutische Chemie)
- Schunicht, Christoph, Dorotheenstraße 12, 40764 Langenfeld
Dipl.-Chem., Wiss. Ang. (Organische Chemie und Makromolekulare Chemie)
- Schuster , Günter, F. 81-13479
Dr. phil. nat., Wiss. Ang. (Botanik)
- Siemes, Christian
Dipl.-Phys., Wiss. Ang. (Experimentalphysik)
- Sippl, Wolfgang
Apotheker, Wiss. Ang. (Pharmazeutische Chemie)
- Spieker, Brigitte
Dipl.-Chem., Wiss. Ang. (Organische Chemie und Makromolekulare Chemie)
- Stahl, Gunther
Apotheker, Wiss. Ang. (Pharmazeutische Chemie)
- Stalberg, Stefanie
Dipl.-Chem., Wiss. Ang. (Organische Chemie und Makromolekulare Chemie)
- Steigel, Alois, Curieweg 36, 40591 Düsseldorf
Dr. rer. nat., Wiss. Ang. (Organische Chemie)
- Stenull, Olaf
Dipl.-Phys. (Theoretische Physik)
- Stöhr, Jochen
Apotheker, Wiss. Ang. (Pharmazeutische Biologie)
- Stoll , Friederike, Apothekerin
Wiss. Ang. (Pharmazeutische Chemie)
- Sudholt, Wiebke, Hamm
Dipl.-Chem. (Theoretische Chemie)
- Theyßen, Heike, Hahnenhausstraße 10, 42719 Solingen, F. 0212-549026
Dipl.-Phys., Wiss. Ang. (Experimentalphysik)

- Thiel, Christiane, F. 81-13491
Dipl.-Psych.
- Tölle, Ralf, F. 81-14276
Dipl.-Chem., Wiss. Ang. (Experimentalphysik)
- Töpfer, Frank
Dipl.-Chem., Wiss.-Ang. (Anorganische Chemie)
- Traber, Katharina
Apothekerin, Wiss. Ang. (Pharmazeutische Chemie)
- Turkowski, Barbara
Dipl.-Chem., Wiss. Ang. (Anorganische Chemie)
- Uhrig, Ulrike
Apothekerin, Wiss. Ang. (Pharmazeutische Chemie)
- Unger, Claudia
Dipl.-Chem., Wiss. Ang. (Organische Chemie und Makromolekulare Chemie)
- Urbanetz, Nora
Apothekerin, Wiss. Ang. (Pharmazeutische Technologie)
- Verwey, Claudia
Dipl.-Chem., Wiss. Ang. (Anorganische Chemie)
- Volkmann, Armin, Werstener Dorfstraße 82, 40591 Düsseldorf
Dipl.-Biol., Wiss. Ang. (Zoologie)
- Weichel, Claus
Apotheker, Wiss. Ang. (Pharmazeutische Chemie)
- Weiß, Leonore, Universitätsstraße 1, 40225 Düsseldorf, F. 81-12275
Dipl.-Psych., Wiss. Ang. (Psychologie)
- Wenkers, Bernhard
Apotheker, Wiss. Ang. (Pharmazeutische Technologie)
- Wenz, Helmut, Burgmüllerstr. 12, 40235 Düsseldorf, F. 6 91 37 43
Dr. rer. nat., Wiss. Ang. (Experimentalphysik)
- Weyerich, Bertram
Dr. rer. nat., Wiss. Ang. (Theoretische Physik)
- Wiechert, Dirk
Dipl.-Chem. Wiss. Mitarb. (Anorganische Chemie und Strukturchemie)
- Wilke, Roland
Dipl.-Phys. (Experimentalphysik)
- Wissing, Klaus, Saalfelder Weg 23, 40627 Düsseldorf, Tel. (02 11) 27 51 99
Dipl.-Chem.
- Witzak, Dorett
Dipl.-Chem., Wiss. Ang. (Organische Chemie und Makromolekulare Chemie)
- Zimmermann, Petra, F. 81-13493, Universitätsstr. 1, 40225 Düsseldorf
Wiss. Ang. (Psychologie)
- Zschocke, Sibylle
Apothekerin, Wiss. Ang. (Pharmazeutische Biologie)
- Zuleger, Susanne,
Apothekerin (Pharmazeutische Technologie)
- Zylka, Gero
Dipl.-Ing., Wiss. Ang.

Institute

(Zentrale wissenschaftliche Einrichtungen der Universität: siehe Seite 93)

Mathematisches Institut (Gebäude 25.22, Ebene 00)

Geschäftsführender Leiter: Univ.-Prof. Dr. K. Steffen, F. 81-13781, Raum 56

Stellvertreter: Univ.-Prof. Dr. V. Aurich, F. 81-13710

Geschäftszimmer: Frau Monika Meeßen, F. 81-13780, Raum 55

Lehrstuhl I für Mathematik (Gebäude 25.22, Ebene 03)

Univ.-Prof. Dr. Reinhold Meise, F. 81-13187

Sekretariat: Frau Lilo Kock, F. 81-13187

Akad. Oberrat: Dr. Peter Wolff, F. 81-13708

Wiss. Ass.: Dr. Uwe Franken, F. 81-13422

Wiss. Ang.: Priv. Doz. Dr. Siegfried Momm, F. 81-14593

Wiss. Ang.: Dr. Thomas Rösner, F. 81-13194

Lehrstuhl II für Mathematik (Gebäude 25.22, Ebene 03)

Univ.-Prof. Dr. Wilhelm Singhof, F. 81-12177

Sekretariat: Frau Renate Köntges, F. 81-12177

Univ.-Prof.: Dr. Helmut Ratschek, F. 81-12175

Wiss. Ang.: Dr. Bernd Kruggel, F. 81-13182

Wiss. Mitarb.: Dipl. Math. Christiane Görges, F. 81-15348,

Dipl.-Math. Bernd Gemein, F. 81-13422, Dipl.-Math. Georg Mackenbrock, F. 81-13183

Lehrstuhl III für Mathematik (Gebäude 25.13, Ebene 03)

Univ.-Prof. Dr. Klaus Steffen, F. 81-15380

Sekretariat: Frau Karin Landau, F. 81-15380

Wiss. Ass.: Dr. Andreas Gastel, F. 81-14786

Wiss. Ang. Manfred Kronz, F. 81-13782

Lehrstuhl IV für Mathematik (Gebäude 25.13, Ebene 03)

Univ.-Prof. Dr. Gerd Fischer, F. 81-14690

Sekretariat: Frau Gabriele Süß, F. 81-14690

Akad. Oberrat: Dr. Thomas Thode, F. 81-12172

Wiss. Ang.: Dr. Jens Piontkowski, F. 81-14691

Lehrstuhl für Mathematik und Mathematikdidaktik (Gebäude 25.22, Ebene 03)

Univ.-Prof. Dr. Fritz Grunewald, F. 81-12160

Sekretariat: Frau Renate Crumbach, F. 81-12160

Univ.-Prof.: Dr. Otto Kerner, F. 81-12185, Dr. Walter Köhnen, F. 81-13709,

N. N., F. 81-12188, Dr. Robert Wisbauer, F. 81-12187

Stud.-Prof.: Dr. Erich Baumgartner, F. 81-12184

Wiss. Ass.: Dr. Dietrich Burde, F. 81-12186, Dr. Michael Stoll, F. 81-12186

Wiss. Ang.: Dipl.-Math. Christine Priplata, F. 81-12176

Wiss. Mitarb.: Dipl.-Math. Stefan Lache, F. 81-12174, Dipl.-Math. Jens Reinhold,

F. 81-13727, Dipl.-Math. Alexander Seidel, F. 81-15181

Lehrstuhl für Angewandte Mathematik (Gebäude 25.22, Ebene 02)

Univ. Prof. N. N., F. 81-12150

Sekretariat: Frau Eveline Siemes, F. 81-12150

Univ.-Prof. Dr. Kristian Witsch, F. 81-12164

Wiss. Ass.: Dr. Michael Czajkowski, F. 81-12151

Wiss. Mitarb.: Dipl.-Math. Ulrike Hesse, F. 81-12152

Lehrstuhl für Instrumentelle Mathematik (Gebäude 25.13, Ebene 02)

Univ.-Prof. Dr. Walter Petry , F. 81-12163

Sekretariat: Frau Eveline Siemes, F. 81-12150

Wiss. Mitarb.: N. N.

Lehrstuhl für Mathematische Statistik und Wahrscheinlichkeitstheorie

(Gebäude 25.13, Ebene 01)

Univ.-Prof. Dr. Arnold Janssen , F. 81-12165

Sekretariat: Frau Elke Rathgeber, F. 81-12165

Univ.-Prof.: Dr. Klaus Janßen , F. 81-12166

Wiss. Ass.: Dr. Claus-Dieter Mayer , F. 81-12167

Wiss. Mitarb.: Dipl.-Math. Jörg Rahnenführer, F. 81-12169, Dipl.-Math. Michael Kunz, F. 81-12154

Abteilung für Informatik (Gebäude 25.13, Ebene 00)

Univ.-Prof. Dr. Volker Aurich, F. 81-13710, Univ.-Prof. Dr. Egon Wanke, F. 81-13730

Sekretariat: Frau Monika Meeßen, F. 81-13710

Wiss. Ang.: Dipl.-Inf. Jochen Rethmann, F. 81-13716, Wiss. Mitarb.: Dipl.-Math. Eva Mühlhaus, F. 81-13712 System.-Ing. Janus Tomaszewski, F. 81-13723

Emeriti:

Univ.-Prof. Dr. Artur Bergmann, F. 81-13858 (12160)

Univ.-Prof. Dr. Boro Döring , F. 81-12150

Univ.-Prof. Dr. Hanns Klinger, F. 81-12180 (12165)

Univ.-Prof. Dr. Dr. h. c. Horst Schubert , F. 81-12177

Institut für Experimentalphysik (Gebäude 25.42, Ebene 01)

Geschäftsführender Leiter: Univ.-Prof. Dr. D. Meiners (F. 81-12320)

Sekretariat: Frau Anja Rexhepi (F. 81-12318), Fax 81-13116

Univ.-Professoren: Dr. Gernot Decker , (F. 81-12317), Dr. Dieter Meiners (F. 81-12320)

Univ.-Prof. im Ruhestand: Dr. Wolfgang Behmenburg (F. 81-12282)

Akademischer Direktor: Prof. Dr. Ferdinand Müller (F. 81-12281)

Wissenschaftliche Mitarbeiter: Prof. Dr. Walter Kies (F. 81-13112),

Dipl.-Phys. Dagmar Kohlgrüber (F. 81-15190, Dipl.-Phys. Jens Raacke (F. 81-13106),

Dr. Peter Röwekamp (F. 81-12322), Priv.-Doz. Dieter Schumacher (F. 81-13102),

Dipl.-Phys. Heike Theyßen (F. 81-11314), Dr. Helmut Wenz (F. 81-13115),

Dipl.-Phys. Roland Wilke (F. 81-14523)

Arbeitsrichtungen:

Spektroskopie von Atomen, Molekülen und Plasmen

Univ.-Prof. Dr. W. Behmenburg, Univ.-Prof. Dr. D. Meiners

Dynamik energiereicher Plasmen und hochverdichteter Materie

Univ.-Prof. Dr. G. Decker , Prof. Dr. W. Kies, Prof. Dr. F. Müller

Physikalische Grundpraktika (Gebäude 25.42, Ebene U1)

(Zentrale Einrichtung der Physik)

Leitung: Priv.-Doz. Dr. Dieter Schumacher (F. 81-13102)

Geschäftszimmer: Barbara Nolte, F. 81-13108

Institut für Laser- und Plasmaphysik (Gebäude 25.33, Ebene 02)

Geschäftsführender Leiter: Univ.-Prof. Dr. J. Uhlenbusch , F. 81-12157

Sekretariat: Frau Renate ter Horst , Eberhard Schulz , F. 81-12157

(Fax: 81-13718)

Univ.-Prof. em. Herbert Becker

Univ.-Prof.: Dr. Detlev Reiter, F. 81-12867

Stud.-Prof. Johannes Luysberg, F. 81-14035 (Didaktik der Physik)

Akad. Oberräte: Dr. Helmut Kempkens, F. 81-12863, Dr. Johannes H. Schäfer
F. 81-12158

Wiss. Ang.: Dipl.-Phys. Ulrich Bielech, F. 81-12864,

Dipl.-Phys. Peter Buchner, F. 81-15168, N. N.

Institut für Physik der kondensierten Materie (IPKM)

Geschäftsführender Leiter: Univ.-Prof. Dr. D. Schmid

Stellvertreter: Univ.-Prof. Dr. A. Otto

Lehrstuhl für Oberflächenwissenschaft (Gebäude 25.22, Ebene 02)

Univ.-Prof. Dr. Andreas Otto , F. 81-11360

Sekretariat: Klaudia Lütjens, F. 81-14063, Fax: 81-14266

Wiss. Ang. Dr. Detlef Diesing, F. 81-14277

Dipl.-Phys. Andreas Bruckbauer, F. 81-14342, Dipl.-Phys. Carsten Hanewinkel, F. 81-

14338, Dipl.-Phys. Matthias Hein, F. 81-13445, Dipl.-Phys. Guido Kritzler, F. 81-14276,

Dipl.-Phys. Sven Schatteburg, F. 81-13889, Dipl.-Phys. Christian Siemes, F. 81-14268,

Dipl.-Chem. Ralf Tölle, F. 81-14276, Dipl.-Ing. Gero Zykla, F. 81-13889

Lehrstuhl für Festkörperspektroskopie (Gebäude 25.23, Ebene 00)

Univ.-Prof. Dr. Dankward Schmid , F. 81-11513

Sekretariat: Frau Ursula Nikoleit, F. 81-14790, vormittags;

Frau Gabriele Reh , F. 81-13540, vormittags

Hochschuldozentin Dr. Carola Kryschi, F. 81-14813

Akad. Oberrat Dr. Lothar Schwan, F. 81-14213

Heisenberg-Stipendiat: Dr. Jürgen Köhler , F. 81-14855

Wiss. Ang.: Dipl.-Phys. Camilo de La Riva, F. 81-14853,

Dipl.-Phys. Oliver Geiger, F. 81-14811, Dipl.-Phys. Christoph Glowatz, F. 81-14897,

Dipl.-Phys. Alexander Bock , F. 81-14853, Dipl.-Phys. Benno Spinger, F. 81-14811,

Dipl.-Phys. Jan Ern, F. 81-14897

Abteilung für Materialwissenschaft (Gebäude 25.23, Ebene 01)

Univ.-Prof. Dr. Klaus Schierbaum, F. 81-14515

Wiss. Ang.: Dipl.-Phys. Ulrich Berner, F. 81-14831

Institut für Theoretische Physik

Geschäftsführender Leiter: Univ.-Prof. Dr. Richard Bausch

Lehrstuhl I (Gebäude 25.32, Ebene 01)

Univ.-Prof. Dr. Karl-Heinz Spatschek, F. 81-12473

Sekretariat: Frau Elvira Gröters, F. 81-15174/12473

Frau Rosemarie Gerardi, F. 81-12016

Univ.-Prof. em. Dr. Rudolf-Wilhelm Larenz, F. 81-13127

Univ.-Prof. Dr. Rüdiger Bessenrodt, F. 81-13122

Akad. Oberrat: Dr. Herbert Wenk, F. 81-12472

Wiss. Ang.: Dipl.-Phys. Marcus Berning (F. 81-13125), Dipl.-Phys. Marc Eberhard (F. 81-13700), Dr. Rainer Grauer (DFG) (F. 81-13702), Dr. Ernst-Wolfgang Laedke (F. 81-12014), Dipl.-Phys. Harald Lasaar (F. 81-13120), Dipl.-Phys. Oliver Sieks (F. 81-12015), Dr. Sergei Turitsyn (Drittmittel) (F. 81-14922)

Lehrstuhl II (Gebäude 25.32, Ebene 02)

Univ.-Prof. Dr. Hartmut Löwen, F. 81-12746

Sekretariat: Frau Renate Wohlgemuth, F. 81-12746

Univ.-Prof. em. Dr. Kurt Suchy, F. 81-12259

Univ.-Prof. Dr. Eckhard Rebhan, F. 81-12058

Wiss. Ang.: Dr. Anne Denton (F. 81-12744), Dr. Alan Denton (KFA Jülich) (F. 81-12744), Dipl.-Phys. Hartmut Graf (DFG) (F. 81-12061), Dr. Christos Likos (KFA Jülich) (F. 81-12061), Dipl.-Phys. Martin Watzlawek (DFG) (F. 81-12745), Dr. Bertram Weyerich (F. 81-12059), Dipl.-Phys. Cord Kielhorn (DFG) (F. 81-13699), Dipl.-Phys. Ulrik Vieth (F. 81-13699)

Lehrstuhl III (Gebäude 25.32, Ebene 03)

Univ.-Prof. Dr. Hans-Karl Janssen, F. 81-13992

Sekretariat: Frau Cornelia Glowacki, F. 81-13992

Wiss. Ang.: Dipl.-Phys. Volker Becker (DFG) (F. 81-13994), Dipl.-Phys. Martin Müller (F. 81-14285), Dr. Klaus Oerding (F. 81-13993), Dipl.-Phys. Stephan Theiss (F. 81-14679), Dipl.-Phys. Olaf Stenull (F. 81-14317)

Lehrstuhl IV (Gebäude 25.32, Ebene 03)

Univ.-Prof. Dr. Richard Bausch, F. 81-14710

Sekretariat: Frau Cornelia Glowacki, F. 81-14710

Wiss. Ang.: Dr. Ralf Blossy (F. 81-14681), Dr. Rolf Burghaus (DFG) (F. 81-14286), Dr. Georg Foltin (F. 81-14682)

Institut für Angewandte Physik (Gebäude 25.33, Ebene 01)

Geschäftsführender Leiter: Univ.-Prof. Ronald Frahm, F. 81-12291

Sekretariat: Frau M. Dramba, F. 81-12474

Univ.-Prof. em. Dr. Jakob Kranz, F. 81-13645

Univ.-Prof. Dr. Erhard Kisker, F. 81-12574

Hochschuldozent Dr. F. U. Hillebrecht, F. 81-13174

Akad. Oberrätin: Dr. Hildegard Hammer, F. 81-12592

Wiss. Ass.: Dr. Dirk Lützenkirchen-Hecht, F. 81-13680

Wiss. Ang.: Dr. Bärbel Fromme (Lise-Meitner-Stipendiatin) (F. 81-13177), Dipl.-Phys. Dieter Knabben (F. 81-12573), Dipl.-Phys. Andreas Krämer (F. 81-13655), Dipl.-Phys. Rainer Schellenberg (F. 81-13603), Dipl.-Phys. Volker Solinus (F. 81-13660), Dipl.-Phys. Dietmar Spanke (F. 81-13660), Dipl.-Phys. Nils Weber (F. 81-12573)

Institut für Anorganische Chemie und Strukturchemie

Geschäftsführender Leiter: Univ.-Prof. Dr. Dietrich Mootz

Stellvertreter: N. N.

Lehrstuhl I (Gebäude 26.43, Ebene 01)

Univ.-Prof. Dr. Wolfgang Kläui, F. 81-12286

Sekretariat: Frau Brigitte Mober, F. 81-12286/12287, Fax 81-12287

Prof. em. Dr. Wilhelm Kuchen, F. 81-13098

Univ.-Prof. Dr. Gerhard Hägele, F. 81-12288

Akadem. Oberräte: Dr. Klaus Diemert, F. 81-12289, Dr. Helmut Keck, F. 81-12199

Wiss. Ang.: Dipl.-Chem. Cornelius Arendt (F. 81-13591), Dipl.-Chem. Jochen Bongards (F. 81-13166), Dipl.-Chem. Björn Dingwerth (F. 81-12592), Dipl.-Chem. Christian Fischer (F. 81-15236), Dipl.-Chem. Marcus Glaum (F. 81-12596), Dipl.-Chem. Stephan Hermens (F. 81-12599), Dr. Bernd Höhn (F. 81-12197), Dipl.-Chem. Michael Hornfeck (F. 81-13166), Dipl.-Chem. Stefan Klütze (F. 81-12292), Dipl.-Chem. Thomas Lenzen (F. 81-15236), Dipl.-Chem. Andreas Lindner (F. 81-12198), Dipl.-Chem. Ralf Olschner (F. 81-12198), Dr. Wilfried Peters (F. 81-13139), Dipl.-Chem. Marcus Pfeifer (F. 81-12596), Dipl.-Chem. Gunther Sievers (F. 81-13591), Dipl.-Chem. Stefan Schäfer (F. 81-12596), Dipl.-Chem. Georg Schramm (F. 81-12194), Dipl.-Chem. Frank Töpfer (F. 81-12194), Dipl.-Chem. Barbara Turkowski (F. 81-13166), Dipl.-Chem. Claudia Verwey (F. 81-13591)

Lehrstuhl II (Gebäude 26.42 und 26.32, Ebene 01)

Univ.-Prof. Dr. Dietrich Mootz, F. 81-13135

Sekretariat: Frau Waltraud Krefting, F. 81-13136, Fax 81-14146

Univ.-Prof. Dr. Albrecht Mewis, F. 81-13147

Akad. Oberräte: Dr. Wolfgang Poll, F. 81-13146, Dr. Hartmut Wunderlich, F. 81-13144

Wiss. Mitarb.: Dipl.-Chem. Antje Albert (F. 81-14143), Dipl.-Chem. Ralf Bell (F. 81-13672), Dipl.-Chem. Annette Heerdmann (DFG) (F. 81-13164), Dipl.-Chem. Stephanie Janeda (F. 81-13672), Dr. Dirk Johrendt (F. 81-13068), Dipl.-Chem. Christian Kranenberg (DFG) (F. 81-13669), Dipl.-Chem. Anke Löhken (DFG) (F. 81-13669), Dipl.-Chem. Dirk Wiechert (F. 81-13857)

Institut für Organische Chemie und Makromolekulare Chemie

Geschäftsführender Leiter: Univ.-Prof. Dr. H. D. Martin

Stellvertreter: Univ.-Prof. Dr. G. Wulff

Lehrstuhl I (Gebäude 26.43, Ebene 00)

Univ.-Prof. Dr. Hans-Dieter Martin, F. 81-12298

Sekretariat: Frau Irene Reinartz, F. 81-12299, Fax 81-14324

Prof. em. Dr. Leonhard Birkofer, F. 81-13622

Univ.-Prof. Dr. Manfred Braun, F. 81-14731

Akad. Direktor: Dr. Dirk Prüstel, F. 81-12295

Akad. Oberrat: Dr. Heinrich Dickopp, F. 81-12571

Hsch. Ass.: Dr. Klaus Schaper (F. 81-13192)

Wiss. Ang.: Dipl.-Chem. Ralf Ackermann (F. 81-12570), Dr. Stefan Beutner (F. 81-13133), Dipl.-Chem. Guido Broszeit (F. 81-14931), Dipl.-Chem. Antje Hansen (F. 81-12567), Dipl.-Chem. Betül Incekara (F. 81-13631), Dipl.-Chem. Oliver Körsgen (F. 81-12888), Dr. Bernhard Mayer (F. 81-13635), Dipl.-Chem. Ulfert Meyer-Beeck (F. 81-12567), Dipl.-Chem. Stefan Mundt (F. 81-14233), Dipl.-Chem. Manfred Peters (F. 81-14002), Dipl.-Chem. Henrike Kolbe (F. 81-12562), Dipl.-Chem. Jaykumar Rahematpura (F. 81-15262), Dipl.-Chem. Christoph Ruck (F. 81-12313), Dipl.-Chem. Marcus Schmidt (F. 81-12563), Dipl.-Chem. Birgit Spieker (F. 81-13624), Dr. Alois Steigel (F. 81-12889), Dipl.-Chem. Claudia Unger (F. 81-14936), Dipl.-Chem. Dorett Witzak (F. 81-15289)

Lehrstuhl II (Gebäude 26.33, Ebene 00)

Univ.-Prof. Dr. Günter Wulff, F. 81-14760

Sekretariat: Frau Karin Mertens, F. 81-14788 / Fax: 81-14788

Akad. Rat: Dr. Thomas Schrader, F. 81-14820

Wiss. Ang.: Dipl.-Chem. Giannoula Avgenaki (F. 81-13556), Dipl.-Chem. Andrea Biffis (F. 81-14987), Dipl.-Chem. Marco Emgenbroich (F. 81-12565), Dipl.-Chem. Thomas Grawe (F. 81-14824), Dipl.-Chem. Michael Grün (F. 81-14822), Dipl.-Chem. Marcus Guzmann (F. 81-14868), Dipl.-Chem. Christian Hanf (F. 81-14821), Dipl.-Chem. Michael Herm (F. 81-14824), Dipl.-Chem. Dirk Kasper (F. 81-13071), Dr. Arno Kraft (F. 81-15362), Dr. Stefan Kubik (F. 81-13630), Dipl.-Chem. Axel Lache (F. 81-13348), Dipl.-Chem. Olaf Lammerschop (F. 81-14868), Dipl.-Chem. Anja Matussek (F. 81-14821), Dipl.-Chem. Frank Osterod (F. 81-12572), Dipl.-Chem. Lars Peters (F. 81-12565), Dipl.-Chem. Anja Reichert (F. 81-14822), Dipl.-Chem. Markus Rose (F. 81-13556), Dipl.-Chem. Holger Schmidt (F. 81-14288), Dipl.-Chem. Christoph Schunicht (F. 81-14987), Dipl.-Chem. Stefanie Stalberg (F. 81-14868)

Institut für Physikalische Chemie und Elektrochemie

Geschäftsführender Leiter: Univ.-Prof. Dr. K. Kleinermanns

Stellvertreter: Univ.-Prof. Dr. E. Baumgarten

Akad. Oberräte: Dr. Helmut Hoffmann, F. 81-12102

Dr. Günter Petermann, F. 81-12104

Lehrstuhl I (Gebäude 26.43, Ebene 02)

Univ.-Prof. Dr. Karl Kleinermanns, F. 81-12100

Sekretariat: Frau C. Schiedel, F. 81-121 10, Fax 81-15195

Prof. em. Dr. Heinz-Helmut Perkampus, F. 81-12110

Abteilung für Angewandte Physikalische Chemie: Univ.-Prof. Dr. Edwin Baumgarten, F. 81-12101

Univ.-Prof. Dr. Heinz Kleindienst, F. 81-12103

Wiss. Ang.: Dipl.-Chem. B. Alkenings (F. 81-12109), Priv.-Doz. Dr. H. Bettermann (F. 81-12109), Dipl.-Phys. W. Bouchen (F. 81-12109), Dr. M. Gerhards (F. 81-14263), Dipl.-Chem. H. Gier (F. 81-13812), Dipl.-Chem. R. Hilger (F. 81-13636), Dipl.-Chem. C. Jacoby (F. 81-13681), Dipl.-Chem. C. Janzen (F. 81-13689), Dipl.-Chem. K. Jellen (F. 81-13681), Dipl.-Chem. D. Judat (F. 81-12114), Dipl.-Phys. S. Klein (F. 81-13694), Dipl.-Phys. D. Kleine (F. 81-13694), Dipl.-Chem. R. Kok (F. 81-12109), Dipl.-Chem. J. Küpper (F. 81-13681), Dr. A. Lüchow (F. 81-13688), Dipl.-Chem. C. Ludwig (F. 81-12113), Dipl.-Chem. S. Manten (F. 81-13219), Dipl.-Chem. L. Maschke (F. 81-121 14), Dipl.-Chem. H.-P. Merckens (F. 81-13636), Dipl.-Chem. G. Meyer (F. 81-12113), Dipl.-Chem. H. Möltgen (F. 81-13689), Dipl.-Chem. W. Roth (F. 81-13812), Dr. M. Schmitt (F. 81-13691), Dipl.-Chem. S. Schumm (F. 81-14263), Dipl. Chem. D. Spangenberg (F. 81-13619), Dipl.-Chem. F. Thielmann (F. 81-12114), Dipl.-Chem. C. Unterberg (F. 81-14263), Dipl.-Chem. L. Ulrich (F. 81-12109), Dipl.-Chem. J. Wambach (F. 81-13636), Dipl.-Chem. A. Westphal (F. 81-13219)

5

Lehrstuhl II (Gebäude 26.32, Ebene 02)

Univ.-Prof. Dr. Joachim Walter Schultze , F. 81-14750

Sekretariat: Frau B. Hofmann , F. 81-14755, Fax 81-12803, Frau A. Graf , F. 81-14896

Univ.-Prof. Dr. Hans-Hennig Strehblow, F. 81-14867

Wiss. Ang.: Dipl.-Chem. M. Bachem (F. 81-14863), Dr. P. Borthen (F. 81-12138), Dipl.-Chem. A. Bressel, Dipl.-Chem. G. Buß (F. 81-13686), Dipl.-Chem. B. Davepon (F. 81-11317), Dipl.-Chem. C. Ehlers (F. 81-14841), Dipl.-Chem. C. Fricke (F. 81-14841), Dipl.-Chem. M. Hirschfeld (F. 81-14942), Dipl.-Chem. H. Höpke (F. 81-14715), Dr. U. König (F. 81-15284), R. Krumm (F. 81-14387), D. Schattka (F. 81-14152), Dipl.-Chem. D. Lippkow (F. 81-14153), Dr. M. Lohrengel (F. 81-14148), Dipl.-Chem. A. Moehring (F. 81-14866), Dipl.-Chem. T. Morgenstern (MWF) (F. 81-12893), Dipl.-Chem. N. Müller , (F. 81-14841), Dipl.-Chem. H. Prinz (F. 81-13170), Dipl.-Chem. T. Reier (DFG) (F. 81-14152), Dipl.-Chem. F. Ronkel (F. 81-14942), Dipl.-Chem. C. Schmidt (F. 81-13170), Dipl.-Chem. M. Schweinsberg (F. 81-11317), Dipl.-Chem. A. Vogel (F. 81-14151), Dipl.-Chem. O. Voigt (F. 81-14387), Dipl.-Chem. C. Waligura (F. 81-14153), S. Winkels (F. 81-14866), Dipl.-Chem. D. Zimmermann (F. 81-14863)

Abteilung Chemie und ihre Didaktik (Gebäude 26.31, Ebene U1)

Univ.-Prof. Dr. Günter Vollmer, F. 81-14599

Sekretariat: Frau Anita Weber , F. 81-14599

Akad. Direktor: Dr. Manfred Franz , F. 81-136 96

Arbeitsgemeinschaft Elektrochemischer Forschungsinstitutionen AGEF e. V.

Institut an der Heinrich-Heine-Universität Düsseldorf,
siehe Seite 95

Institut für Theoretische Chemie (Gebäude 26.32, Ebene 03)

Geschäftsführender Leiter: Prof. Dr. W. Domcke, F. 81-13209

Sekretariat: Frau Brigitte Graßhoff, Frau Karin Schuck, F. 81-13209/11480

Prof. em. Dr. Hans-Herbert Schmidtke, F. 81-14683

Akad. Oberrat: Dr. Thomas Schönherr, F. 81-13212

Priv.-Doz.: Dr. Joachim Degen , F. 81-13208

Wiss. Ang.: Dipl.-Chem. Carsten Cremers (F. 81-13731), Dipl.-Chem. Hendrik Dau (F. 81-12898), Dipl.-Chem. Ralph Gillen (F. 81-12898), Dr. Georg Jansen (F. 81-13210), Dipl.-Chem. Axel Köhl (F. 81-12898), Dipl.-Chem. Dirk Meyer zum Büschenfelde (F. 81-14389), Dr. Guido Nierhauve (F. 81-13211), Dipl.-Chem. Jörg Nover (F. 81-14683), Dipl.-Chem. Wibke Sudholt (F. 81-14389), Dipl.-Chem. Reiner Schmidtpott (F. 81-13208), Dr. Arnulf Staib (F. 81-14389), Dipl.-Chem. Klaus Wissing (F. 81-13731)

Institut für Biochemie (Gebäude 26.42, Ebene 03)

Geschäftsführender Leiter: Univ.-Prof. Dr. Hanns Weiss , F. 81-14950

Sekretariat: N. N., F. 81-14950,

Frau Dr. Iris Eggeling (SFB 189), F. 81-15310

Akad. Rat: Dr. Ulrich Schulte , F. 81-120 20

Hsch. Ass.: Dr. Thorsten Friedrich , F. 81-12647, Dr. Götz Hofhaus, F. 81-15189

Wiss. Mitarb.: Dipl.-Chem. Anke Abelmann (F. 81-15278), Dipl.-Chem. Sabine Bröker (F. 81-15189), Dipl.-Chem. Benedikt Brors (F. 81-15156), Dipl.-Chem. Stefanie Bungert (F. 81-12647), Dipl.-Chem. Frank Bürger (F. 81-15156), Dipl.-Chem. Verena Haupt (F. 81-14988), Dipl.-Chem. Roland Krahn (F. 81-12020), Dipl.-Chem. Alexander Maaßen (F. 81-15189), Dipl.-Chem. Robert Küffner (F. 81-12020), Dipl.-Chem. Tim Rasmussen (F. 81-14988), Dipl.-Chem. Dierk Scheide (F. 81-12647), Dipl.-Chem. Angela Schlitt (F. 81-12647), Dr. Regina Schneider (F. 81-15156)

Institut für Pharmazeutische Chemie (Gebäude 26.23, Ebene 02)

Geschäftsführender Leiter: Univ.-Prof. Dr. Hans-Dieter Höltje, F. 81-13661

Sekretariat: Ingeborg Büchner, F. 81-1 38 35

Univ.-Prof. Dr. Horst Weber, F. 81-13846

Univ.-Prof. Dr. Uwe Kuckländer, F. 81-14984

Prof. em. Dr. Hans Möhrle, F. 81-14983

Akad. Oberräte: Dr. Hans Jörg Hemmerling, F. 81-13850,

Dr. Günter Waldheim, F. 81-14348

Wiss. Ang.: Priv.-Doz. Dr. Jürgen Lessel, F. 81-13843

Wiss. Ass.: Dr. Klaus-Jürgen Schleifer, F. 81-12532

Wiss. Ang.: Stefanie Bendels (F. 81-13662), Sybille Buchwald-Werner (F. 81-14230), Heiko Buff (F. 81-15268), Sabine Czwalinna (F. 81-15267), Wolfram Diepenbrock (F. 81-14352), Alexander Holz, Paulus van Hooft (F. 81-14230), Christian Kirchoff (F. 81-14230), Anja Kleinhans, Arne Kuhn (F. 81-13662), Peyman Sadeghi (F. 81-14353), Ekkehart Salamon (F. 81-13826), Annette Schappach (F. 81-13845), Ralf Schulte (F. 81-13841), Wolfgang Sippl (F. 81-13848), Gunther Stahl, Friederike Stoll (F. 81-12524), Katharina Traber (F. 81-13841), Ulrike Uhrig (F. 81-12525), Claus Weichel (F. 81-13852)

Institut für Pharmazeutische Biologie (Gebäude 26.23, Ebene 00)

Geschäftsführender Leiter: Univ.-Prof. Dr. Günter Willuhn, F. 81-14163

Sekretariat: Ursula Prinz, F. 81-14163

Univ.-Prof. Dr. Rudolf Bauer, F. 81-14180

Akad. Rat: Dr. Claus M. Paßreiter (F. 81-14172)

Wiss. Ass.: Dr. Thomas Schmidt (F. 81-141 79)

Wiss. Ang.: Apothekerin Juliane Hütter (F. 81-14174), Apothekerin Marion Resch (F. 81-14178), Apotheker Gerd Otto Lobitz (F. 81-14181), Apothekerin Jeanette von Raison (F. 81-14164), Apotheker Jochen Stöhr (F. 81-14177), Apothekerin Sibylle Zschocke (F. 81-14189)

Institut für Pharmazeutische Technologie (Gebäude 26.22, Ebene 00)

Geschäftsführender Leiter: Univ.-Prof. Dr. Bernhard C. Lippold, F. 81-14220

Sekretariat: Eva Joannidis, F. 81-14220

Akad. Oberrat: Dr. Klaus Knop, F. 81-14115

Wiss. Ass.: Dr. Claudia Leopold, F. 81-14225

Wiss. Ang.: Claudia Dünneberger (F. 81-14221), Rebeca Monells (F. 81-14513), Christian Römmlen (F. 81-14116), Tanja Schmidt-Menke (F. 81-13553), Nora Urbanetz (F. 81-14385), Bernhard Wenkers (F. 81-14218), Susanne Zuleger (F. 81-14116)

Zentrales Sekretariat der Botanischen Lehrstühle: Frau Heidi Schwan (F. 81-12340)

Botanisches Institut und Botanischer Garten (Gebäude 26.13, Ebene 02)

Zentrales Sekretariat der wissenschaftlichen Einrichtungen der Botanik Frau Heidi Schwan, (F. 81-12340)

Geschäftsführender Leiter: Univ.-Prof. Dr. H. M. Jahns

Stellvertreter: Univ.-Prof. Dr. K.-V. Kowallik

Univ.-Professoren: Dr. Hans Martin Jahns, F. 81-13549, Dr. Klaus-Viktor Kowallik, F. 81-12526

Prof. em. Dr. Wilfried Stubbe, F. (08662) 8296

Akad. Rat: Dr. Wilfried Behn, F. 81-13477

Doz.: Dr. Sieglinde Ott, F. 81-13537

Wiss. Ang.: Dr. Günter Schuster (F. 81-13479), Dr. Bettina Stöbe (F. 81-14560) (DFG),
Dipl.-Biol. André Gaßmann (F. 81-13478) (DFG), Dr. Carola Leitsch (F. 81-13255)
(MWF), Dipl.-Biol. Peter Nierhaus (F. 81-13536) (DFG), Dipl.-Biol. Judith Romeike (F. 81-
13535) (DFG), Dipl.-Biol. Sabine Etges (F. 81-13535) (DFG), Dipl.-Biol. Katja Schlink (F.
81-13255) (DFG)

Abt. Botanische Cytologie und Morphologie

Univ.-Prof. Dr. Georg Michaelis , F. 81-14801

Sekretariat: Frau Martina Brühl-Büschgen, F. 81-14727

Doz.: Dr. Thomas Lisowsky (F. 311-3427)

Wiss. Ang.: Dipl.-Biol. M. Bauerfeind, F. 81-13427 (DFG), Dr. Karl-Heinz Esser ,
F. 81-13262 (DFG), Dipl.-Biol. Torsten Stein , F. 81-13427 (DFG)

Botanischer Garten

Direktor: Univ.-Prof. Dr. Hans Martin Jahns

Akad. Oberrat: Dr. Werner Gelius-Dietrich, F. 81-12477

Technischer Leiter: Gartenamtsrat Dietrich Jacobsen , F. 81-12402

Institut für Biochemie der Pflanzen (Gebäude 26.03, Ebene 01)

Geschäftsführender Leiter: Univ.-Prof. Dr. Heinrich Strotmann, F. 81-12347

Sekretariat: Frau Rita Reidegeld, F. 81-14132

Univ.-Prof. Dr. Gotthard H. Krause , F. 81-12527

Akad. Rat: Priv.-Doz. Dr. Jürgen Schumann (F. 81-13732),

Wiss. Ass. Dr. Georg Groth , F. 81-12822, Priv.-Doz. Dr. Peter Jahns , (F. 81-13862),
Dr. Peter Kroth (F. 81-123 43)

Wiss. Ang.: Dipl.-Biol. Carina Barth, F. 81-13430, Dipl.-Biol. Markus Berns (DFG), F. 81-
13028, Dipl.-Biol. Birgit Jakobs, F. 81-12346, Dipl.-Biol. Markus Lang (DFG) F. 81-13722,
Dipl.-Biol. Marco Rost, F. 81-13028

Institut für ökologische Pflanzenphysiologie und Geobotanik

(Gebäude 26.13, Ebene 01)

Geschäftsführender Leiter: Univ.-Prof. Dr. Kurt A. Santarius, F. 81-12348

Sekretariat: Frau Marianne Limpert, F. 81-14932

Wiss. Ang.: Dr. Petra Regina Moog, F. 81-13432,

Dr. Babette Else Dauborn, F. 81-12339

Abt. Geobotanik (Gebäude 26.13, Ebene U1)

Univ.-Prof. Dr. Rainer Lösch, F. 81-14878

Sekretariat: Frau Marianne Limpert, F. 81-14932

Wiss. Ang.: N. N., Dipl.-Biol. Joachim Busch (F. 81-136 83), Dipl.-Biol. Ute Vogt,
(F. 81-13683)

Institut für Entwicklungs- und Molekularbiologie der Pflanzen

(Gebäude 26.03, Ebene 02, Gebäude 26.13, Ebene 1)

Geschäftsführender Leiter: Univ.-Prof. Dr. P. Westhoff , F. 81-12338

Sekretariat: Marianne Limpert, F. 81-12621

Univ.-Prof. Dr. August-Wilhelm Alfermann, F. 81-14603

Wiss. Ass.: PD Dr. Klaus Steinmüller, F. 81-12341, Dr. Jörg Stockhaus, F. 81-14953
Dr. Karin Meierhoff, F. 81-13428

Wiss. Ang.: Dr. U. J. Santore, F. 81-14561, Dr. Michael Höfer, F. 81-123 44, Dipl.-Biol. Uta Dreßen, F. 81-12344 (Gf), Dipl.-Biol. Stephan Brockmann, F. 81-12344 (EU), Dipl.-Biol. Susanne Felder (DFG), F. 81-14953, Dipl.-Biol. Stefan Kösling (DFG), F. 81-12344, Dipl.-Biol. Daniela Kroll (DFG), F. 81-14368, Dipl.-Biol. Janet Burscheidt (Graduiertenkolleg), F. 81-14368, Dipl.-Biol. Oliver Bläsing, F. 81-14368, Dipl.-Biol. Katja Lennartz, F. 81-13428, Dipl.-Biol. Henning Plücken, F. 81-12344, Dipl.-Biol. Andrea Windhövel, F. 81-14953 (DFG)

Institut für Neurobiologie (Gebäude 26.02, Ebene 00)

Geschäftsführender Leiter: Univ.-Prof. Dr. Wolf-Rüdiger Schluë, F. 81-13414

Sekretariat: N. N., F. u. Fax 81-13415

em. Prof. Dr. Günter Schneider, F. 81-13413

Akad. Oberrat: Dr. Eberhard von Berg, F. 81-13419

Wiss. Ang.: Dr. Dorothee Günzel (F. 81-14252), Dr. Peter Hochstrate (F. 81-13087), Dipl.-Biol. Paul Dierkes (F. 81-13087), Dipl.-Biol. Ednan Gerard (F. 81-13417), Dipl.-Biol. Karin Hintz (F. 81-13581), Dipl.-Biol. Werner Kilb (F. 81-13575), Dipl.-Biol. Michael Lucht (F. 81-13575), Dipl.-Biol. Anja Müller (F. 81-13417), Dipl.-Biol. Petra Schulte (F. 81-13584), Dipl.-Biol. Jürgen Schoppe (F. 81-13087)

Arbeitsgruppe Zoologie und Didaktik der Biologie (Gebäude 26.13, Ebene U1)

Univ.-Prof. Dr. Klaus Lunau, F. 81-13059

Sekretariat: N. N., F. 81-11972, Fax 81-11971

Wiss. Ass.: N. N., F. 81-11967

Wiss. Ang.: Dr. Renate Delhey, F. 81-11440

Institut für Zoomorphologie, Zellbiologie und Parasitologie

(Gebäude 26.03, Ebene 00)

Geschäftsführender Leiter: Univ.-Prof. Dr. Heinz Mehlhorn, F. 81-13052, Fax 81-144 99

Sekretariat: Karin Aldenhoven, F. 81-11331

em. Prof. Dr. Werner Peters, F. 81-13567

Univ.-Prof. Dr. Hartmut Greven, F. 81-12081

Akad. Oberräte: apl. Prof. Dr. Jochen D'Haese, F. 81-13405, Dr. Rüdiger Riehl, F. 81-13528

Akad. Rat: Dr. Volker Walldorf, F. 81-13566

Ass. Dr. Silke Ruider (F. 81-13404), Dipl.-Biol. Joachim Pirch (F. 81-13570), Dipl.-Biol. Michael Stevens (F. 81-15217), Dr. Thomas Giebing (F. 81-13565), Susanne Walter (F. 81-13404)

Abteilung für Molekulare Parasitologie (Gebäude 26.13, Ebene 00)

(keiner wissenschaftlichen Einrichtung zugehörig)

Univ.-Prof. Dr. F. Wunderlich, F. 81-13401

Sekretariat: Frau B. Ingwersen, F. 81-14290, Fax 81-14734

Wiss. Ass.: Dr. W. P. M. Benten, F. 81-14732

Wiss. Ang.: Dr. H.-P. Schmitt-Wrede (F. 81-14733)

Wiss. Mitarb.: Dr. F. Andreadaki (GK, F. 81-14732), Dipl.-Biol. A. Danneschewski (Stip., F. 81-14732), Dipl.-Biol. H. Koewius (GK, F. 81-14732), Dipl.-Biol. O. Stamm (F. 81-14232), Dipl.-Biol. J. Krücken (F. 81-14732), Dipl.-Biol. B. Saeger (F. 81-14732), Dipl.-Biol. C. Wrehlke (GK, F. 81-14732)

Institut für Zoophysilogie

Geschäftsführender Leiter: Prof. Dr. Manfred K. Grieshaber, F. 81-14990

Lehrstuhl für Hormon- und Entwicklungsphysiologie (Gebäude 26.13, Ebene 00)

N. N.

Sekretariat: Frau U. Haßelkuß, F. 81-15113

Wiss. Ass.: Dr. Wolfgang Weidemann, F. 81-13094

Wiss. Ang.: Priv.-Doz. Dr. M. Spindler-Barth, F. 81-12236

Lehrstuhl für Stoffwechselphysiologie (Gebäude 26.12, Ebene 00)

Univ.-Prof. Dr. Manfred K. Grieshaber, F. 81-14990

Sekretariat: Judith Haller, F. 81-13234

Wiss. Ang.: Prof. Dr. Christopher Bridges (F. 81-14991)

Wiss. Ang.: Dr. Peter Berschick (F. 81-14969)

Institut für Physikalische Biologie (Gebäude 26.12, Ebene U1)

Geschäftsführender Leiter: Univ.-Prof. Dr. Detlev Riesner, F. 81-14840/11390

Stellvertreter: Univ.-Prof. Dr. Rolf Wagner, F. 81-14928

Sekretariat: Frau Heidi Gruber, F. 81-14876, Fax: 81-15167

Akadem. Oberrat: Priv.-Doz. Gerhard Steger, F. 81-14927

Wiss. Ang.: Dr. Petra Klaff (F. 81-15153), Dipl.-Biol. Henning Afflerbach (F. 81-14948), Dipl.-Biol. Monika Balzer (F. 81-14945), Dipl.-Biol. Klaus Buschmann (F. 81-12342), Dipl.-Biol. Marianne Heinemann (F. 81-14945), Dipl.-Biol. Martin Horlitz (F. 81-15153), Dipl.-Biol. Susanne Kanka (F. 81-12342), Dipl.-Biol. Birgit Kather (F. 81-12342), Dipl.-Biol. Thorsten Klahn (F. 81-15396), Dipl.-Chem. Thomas Klein (F. 81-14703), Dipl.-Biol. Sandra Klümper (F. 81-12342), Dipl.-Biol. Rupert Lück (F. 81-14927), Dipl.-Biol. Stefan Mundt (F. 81-15396), Dipl.-Biol. Martin Pitschke (F. 81-14258), Dipl.-Biol. Karin Post (F. 81-15153), Dipl.-Biol. Jens Schell (F. 81-15396), Dipl.-Biol. Axel Schmitz (F. 81-15204), Dipl.-Biol. Ole Schrader (F. 81-14923), Dipl.-Biol. Astrid Schröder (F. 81-14927), Dipl.-Biol. Oliver Schröder (F. 81-14945), Dipl.-Biol. Viola Thiel (F. 81-15204), Dipl.-Phys. Michael Wulfert (F. 81-15396), Dipl.-Biol. Oliver Zirwes (F. 81-14945)

Abteilung NMR-Spektroskopie biologischer Makromoleküle

(Forschungszentrum Jülich, Geb. 5.2)

Univ.-Prof. Dr. Stephan Grzesiek (02461/615874)

Dr. Astrid Hoffmann (F. 02461/612132)

Dr. James Onichinski (F. 02461/612123)

Dr. Karsten Theis (F. 02461/612123)

Dr. Andrew Dingley (F. 02461/612123)

Institut für Mikrobiologie

Geschäftsführender Leiter: Univ.-Prof. Dr. Cornelis P. Hollenberg

Stellvertreter: Univ.-Prof. Dr. Joachim F. Ernst

Lehrstuhl für Mikrobiologie (Gebäude 26.12, Ebene 01)

Univ.-Prof. Dr. Cornelis P. Hollenberg, F. 81-14720

Sekretariat: Frau Hannelore Gurk, F. 81-14720, Fax: 81-15370, Frau Dipl.-Biol. Maren Folkerts-Petzold, F. 81-15165

Univ.-Prof. Dr. Joachim F. Ernst, F. 81-15176

Univ.-Prof. N. N.

Priv.-Doz. Dr. Jürgen Heinisch, (F. 81-14834)

Priv.-Doz. Dr. Ralf Kölling-Paternoga, F. 81-12781

Hsch.-Ass.: Dr. Eckhard Boles, F. 81-12778

Gruppenleiter (Nachwuchsgruppe „Proteinabbau“ im BMBF-Schwerpunkt „Biokatalyse“): Dr. Jürgen Dohmen, F. 81-14908/81-13724

Gruppenleiter (Nachwuchsgruppe „Bioenergetik“ im BMBF-Schwerpunkt „Biokatalyse“): Dr. Douwe Molenaar, F. 81-11482

Techn. Ang.: Dipl.-Biol. Ulrich Kleinhans, F. 81-13572

Wiss. Ang.: Dr. Johannes Boehm (F. 81-13724), Dr. Valérie Meyrial (F. 81-14910), Dr. Massoud Ramezani-Rad (F. 81-13425), Dr. Paula Ramos (F. 81-13724), Dr. Michel van der Rest (F. 81-11482), Dr. Manfred Suckow (F. 81-14910), Dipl.-Biol. Frauke Bühring (F. 81-14585), Dipl.-Biol. André Diesel (F. 81-14773), Dipl.-Biol. Ruth Engels (F. 81-14834), Dipl.-Biol. Mike Farwick (F. 81-13724), Dipl.-Biol. Jörg Höckendorf (F. 81-13724), Dipl.-Biol. Jörg Jacoby (F. 81-11368), Dipl.-Biol. Birgit Keck (F. 81-13724), Dipl.-Biol. Andreas Kranz (81-14833), Dipl.-Biol. Anja Lorberg (F. 81-11368), Dipl.-Biol. Sascha Losko (F. 81-12781), Dipl.-Biol. Felicitas Rademacher (F. 81-15177), Dipl.-Biol. Hans-Peter Schmitz (F. 81-11368), Dipl.-Biol. Ingrid Schwienhorst (F. 81-13724), Dipl.-Biol. Anja Sonneborn (F. 81-13724), Dipl.-Biol. Claudia Timpel (F. 81-15177), Dipl.-Biol. Verena Vollenbroich (F. 81-14834), Dipl.-Biol. Thomas Weierstall (F. 81-14773), Dipl.-Biol. Stephan Wickert (F. 81-12779)

Lehrstuhl für Enzymtechnologie (Gebäude 15.8, Forschungszentrum Jülich GmbH, 52404 Jülich)

Univ.-Prof. Dr. Maria-Regina Kula, F. (02461) 616966

Sekretariat: Cornelia F. Groeneweg, F. (02461) 613716, Fax: (02461) 612490,
Marion Algert, F. (02461) 614339

Koordination BMFT-Schwerpunkt „Biokatalyse“: Cornelia F. Groeneweg,
F. (02461) 613716

Priv.-Doz. Dr. Werner Hummel, F. (02461) 613790

Wiss. Ass. Dr. Martina Pohl, F. (02461) 613704, Dr. Jörg Thömmes, F. (02461) 614173

Wiss. Mitarb.: Dr. L. Elling, F. (02461) 613348, Dr. S. Verseck, F. (02461) 612947, Dr. Astrid Zervosen-Bastin, F. (02461) 615797, Dipl.-Chem. Stefan Ammann, F. (02461) 615797, Dipl.-Biol. Marion Ansorge, F. (02461) 613744, Dipl.-Biol. Maria Bönitz, F. (02461) 614158, Dipl.-Chem. Thomas Bülter, F. (02461) 613744, Dipl.-Chem. P. Effhauser, F. (02461) 613541, Dipl.-Biol. Jan Feuser, F. (02461) 613785, Dipl.-Biol. Günter Goetz, F. (02461) 612939, Dipl.-Chem. N. Günther, F. (02461) 615797, Dipl.-Biol. P. Heim, F. (02461) 614158, Dipl.-Chem. Hans Iding, F. (02461) 612939, Dipl.-Ing. A. Montaser, F. (02461) 614173, Dipl.-Chem. Almut Nagel, F. (02461) 612947, Dipl.-Ing. Christian Raemsch, F. (02461) 616731, Dipl.-Biol. Ansgar Sandgathe, F. (02461) 615514, Dipl.-Ing. Klaus Selber, F. (02461) 613785, Dipl.-Chem. P. Siegert, F. (02461) 612939, Dipl.-Biol. Stephan Weidner, F. (02461) 615797

Institut für Genetik (Gebäude 26.02-26.12, Ebene 02; Gebäude 26.03, Ebene U1)

Geschäftsführende Leiterin: Prof. Dr. Elisabeth Knust, F. 81-13504

Sekretariat: Frau Eva Pejdal, F. 81-14295, Fax: 81-12279

Univ.-Prof.: Dr. Werner Kunz, F. 81-12333, Fax: 81-112333,
Dr. Martin Schwochau, F. 81-12358

Prof. em.: Dr. Oswald Hess, F. 81-12276

Akad. Oberrat: Prof. Dr. Hans Bünemann, F. 81-13421

Wiss. Ang.: Prof. Dr. Karl Heinz Glätzer, F. 81-12296,
Dr. Uwe A. O. Heinlein, F. 81-12076

Wiss. Ass.: Dr. Christoph Grevelding, F. 81-13070, Dr. A. Müller, F. 81-14743,
Dr. A. Wodarz, F. 81-14743

Wiss. Ang.: Dipl.-Biol. André Bachmann (DFG), F. 14737, Dr. Olaf Bossinger, F. 81-14743, Dipl.-Biol. Thilo Hafenrichter (DFG), F. 14737, Dr. Kevin Johnson, F. 81-14541, Dipl.-Biol. Andreas Kampkötter, F. 12408 (DFG), Dipl.-Biol. Katja Kapp, F. 12075 (GIF), Dipl.-Biol. Ansgar Klebes (DFG), F. 14737, Dipl.-Biol. U. Kuchinke (DFG), F. 14541, Dipl.-Biol. Ralf Winnen, F. 12408 (DFG)

Institut für Allgemeine Psychologie

Geschäftsführender Leiter: Univ.-Prof. Dr. Hans-Joachim Grabitz , F. 81-12141

Lehrstuhl I (Gebäude 23.03, Ebene 00)

Univ.-Prof. Karl Theodor Kalveram, F. 81-12271

Sekretariat: Brigitta Müller , F. 81-12271

Univ.-Prof. Dr. Hans-Joachim Grabitz (F. 81-12141)

Univ.-Prof. Dr. Reinhard Pietrowsky (F. 81-12140)

Priv.-Doz. Dr. Willibald Ruch (Heisenbergstipendiat) (F. 81-12065)

Wiss. Ang.: Dipl.-Psych. Heide Denecke (F. 81-12275), Dipl.-Psych. Jutta Frettlöh (F. 81-

12269), Dr. Marianne Hammerl (F. 81-12142), Dipl.-Psych. Gabriele Köhler (F. 81-13067),

Dr. Jürgen Konzack, Dr. Frauke Musial (F. 81-12270), Dipl.-Math. Ulrich Natke (F. 81-

13057), Dipl.-Psych. Michael Schreiber (F. 81-11318)

Lehrstuhl II (Gebäude 23.02, Ebene 01)

Univ.-Prof. Dr. Joachim Krauth, F. 81-12144

Sekretariat: Monika Gretzke, F. 81-12144

Wiss. Ass.: Dr. Uwe Schmid , F. 81-12310

Wiss. Ang.: Dipl.-Psych. Holger Hebben, F. 81-12143

Institut für Physiologische Psychologie

Geschäftsführender Leiter: Univ.-Prof. Dr. Huston, F. 81-14296

Lehrstuhl I (Gebäude 23.02, Ebene 00 und Gebäude 23.12, Ebene 00)

Univ.-Prof. Dr. J. P. Huston, F. 81-14296

Sekretariat: N. N., F. 81-14296 und F. 81-12024

Priv.-Doz. Dr. Rainer Schwarting, Heisenbergstipendiat (F. 81-14298)

Wiss. Ass.: Dr. rer. nat. Rüdiger U. Hasenöhr (F. 81-14299)

Stipendiat: Dr. H. Dringenberg (F. 81-12013)

Wiss. Ang.: Dipl.-Psych. Christian Frisch (F. 81-12013), Dipl.-Psych. Susanne Nikolaus (F.

81-12013), Dipl.-Psych. Caroline Privou (F. 81-13493), Dipl.-Psych. Sabine Schildein

(F. 81-12013), Dipl.-Psych. Marco Sedelis (F. 81-12013), Dipl.-Biol. Maria Angelica de

Souza Silva (F. 81-14297), Dipl.-Psych. Christiane Thiel (F. 81-13491), Dipl.-Psych. Petra

Zimmermann (F. 81-13493)

Lehrstuhl II (Gebäude 23.03, Ebene 00 und Gebäude 23.02, Ebene 01)

Univ.-Prof. Dr. Petra Stoerig

Sekretariat: Ilse Fallmann, F. 81-12265

Univ.-Prof. Dr. Franz-Josef Hehl (F. 81-12062)

Wiss. Ass.: Dr. rer. physiol. Michael Schrauf (F. 81-12267)

Wiss. Ang.: Dipl.-Psych. Stefan Müller (F. 81-12268), Dipl.-Phys. Roland Marcus

Rutschmann (F. 81-12067)

Geographisches Institut

Geschäftsführender Leiter: Univ.-Prof. Dr. Karl Vorlauffer, F. 81-12047

Vertreter: Univ.-Prof. Dr. Norbert Wein, F. 81-11354

Lehrstuhl für Physische Geographie (Gebäude 25.12, Ebene 01)

Sekretariat: Frau Angela Rennwanz, F. 81-13464/12045, Fax: 81-13464

Univ.-Prof. Dr. Ekkehard Jordan, F. 81-120 45

Akad. Oberrat: Dipl.-Geogr. Dr. Manfred Fey, F. 81-12049
Akad. Rat: Dr. Dr.-Ing. Wilfried Linder, F. 81-13787
Wiss. Ang.: Dipl.-Geogr. Claudia Dörrie, F. 81-14051
Techn. Ang.: Dipl.-Math. Michael Braitmeier, F. 81-13785
Kartographie: Frau Dipl.-Ing. Heide Elke Kleindin, F. 81-12050
Arbeitsrichtung Geomorphologie
Univ.-Prof. Dr. Gerd Wenzens, F. 81-12048

Lehrstuhl für Kulturgeographie und Entwicklungsforschung

(Gebäude 25.12, Ebene 02)

Sekretariat: Frau Marga Potthoff, F. 81-11355/12047, Fax: 81-12040
Univ.-Prof. Dr. Karl Vorlauffer, F. 81-12047
Wiss. Ass.: Dr. Martina Fuchs, F. 81-13956
Wiss. Ang.: Dr. Helmut Schneider, F. 81-12052
Wiss. Ang.: Dr. Helmut Geist, F. 81-14176
Wiss. Ang.: Birgit Montag, F. 81-14235
Techn. Ang.: Claudia Dehling, F. 81-12046
Kartographie: Dipl.-Geogr. Khamis Massoud, F. 81-14542
Arbeitsrichtung Stadtforschung
Univ.-Prof. Dr. Günther Glebe, F. 81-12051
Am Institut lehrend: Priv.-Doz. Dr. Elmar Sabelberg, F. 81-12044

Lehrstuhl für Geographie und ihre Didaktik (Gebäude 25.12, Ebene 02)

Sekretariat: N. N., F. 81-113 12/11355
Univ.-Prof. Dr. Norbert Wein, F. 81-11354, Fax: 81-13464

Abteilung Geologie (Gebäude 25.02, Ebene 02)

Univ.-Prof. Dr. Wolfgang Schirmer, F. 81-12042

Emeriti:

Univ.-Prof. Dr. Armin Gerstenhauer, F. 81-14050
Univ.-Prof. Dr. Heinz Günter Steinberg, F. 81-14049

Betriebseinheit der Fakultät

Zentrales Chemikalienlager – ZCL –

Leiter: Dr. Fritz Becker, F. 81-12329
Sekretariat: N. N., F. 81-14140

Lehrveranstaltungen Sommersemester 1998

(vgl. auch Lehrveranstaltungen – Für Hörerinnen und Hörer aller Fakultäten – S. 99)
(Änderungen vorbehalten)

I. Mathematik

Vorlesungen und Übungen

- | | | |
|-------|--|----------------------------|
| 2000. | Analysis II
Di., Fr. 11-13 (4stündig)
Hörsaal 5 D | Singhof |
| 2001. | Übungen zu Analysis II
Mi. 14-16, 16-18 (2stündig) 8 Gruppen
Gebäude 25.13, Ebene U1, Raum 32
Gebäude 25.13, Ebene U1, Raum 33
Gebäude 25.22, Ebene U1, Raum 34
Gebäude 25.22, Ebene U1, Raum 52 | Singhof/N. N. |
| 2002. | Analysis mit MAPLE
Fr. 16-18 (2stündig)
Gebäude 25.22, Ebene U1, Raum 32 (CIP-Raum) | Meise |
| 2003. | Übungen zu Analysis mit MAPLE
Mi. 14-16 (2stündig), 1 Gruppen
Gebäude 25.22, Ebene U1, Raum 32 (CIP-Raum) | Meise |
| 2004. | Lineare Algebra II
Mo., Mi. 11-13 (4stündig)
Hörsaal 5D | Grunewald |
| 2005. | Übungen zu Lineare Algebra II
Do. 14-16, 16-18 (2stündig) 8 Gruppen
Gebäude 25.13, Ebene U1, Raum 32
Gebäude 25.13, Ebene U1, Raum 33
Gebäude 25.22, Ebene U1, Raum 34
Gebäude 25.22, Ebene U1, Raum 52 | Grunewald/N. N.
N. |
| 2006. | Seminar Mathematik für Pharmazeuten
Mi. 9-11 (2stündig)
Hörsaal 5E | Meise |
| 2007. | Ergänzungen zu Mathematik für Pharmazeuten
Mi. 8-9 (1stündig)
Hörsaal 5E | Meise/N. N.
C. D. Mayer |
| 2008. | Einführung in die Numerik
Mo., Mi. 11-13 (4stündig)
Hörsaal 5G | N: N. |
| 2009. | Übungen zu Einführung in die Numerik
Mi. 14-16, 16-18 (2stündig), 4 Gruppen
Gebäude 25.22, Ebene U1, Raum 55
Gebäude 25.22, Ebene U1, Raum 53 | N. N./N. N. |
| 2010. | Analysis IV
Di., Fr. 11-13 (4stündig)
Hörsaal 5F | Steffen |
| 2111. | Übungen zu Analysis IV
Mi. 14-16, 16-18 (2stündig) 3 Gruppen
Gebäude 25.13, Ebene U1, Raum 22
Gebäude 25.13, Ebene U1, Raum 24 | Steffen/Gastel/Kronz |

- | | | |
|-------|---|-------------------|
| 2112. | Kommutative Algebra
Mo., Mi. 9–11 (4stündig)
Hörsaal 5G | Wisbauer |
| 2113. | Übungen zu Kodierungstheorie
nach Vereinbarung (2stündig) 1 Gruppe | Wisbauer/Seidel |
| 2114. | Elementare Funktionen und Funktionalgleichungen
Di., Do. 9–11 (4stündig)
Gebäude 25.22, Ebene 00, Raum 72 | Köhnen |
| 2115. | Reelle Funktionen (ausgewählte Themen)
Mo., Mi. 9–11 (2stündig)
Gebäude 25.22, Ebene 00, Raum 72 | Köhnen |
| 216. | Einführung in die Stochastik
Mo., Mi. 11–13 (4stündig)
Hörsaal 5D | A. Janssen |
| 217. | Übungen zu Einführung in die Stochastik
nach Vereinbarung (2stündig) 1 Gruppe | A. Janssen /Mayer |
| 218. | Numerische Mathematik II
Di., Fr. 11–13 (4stündig)
Hörsaal 5H | Witsch |
| 219. | Übungen zu Numerische Mathematik II
Do. 14–16 (2stündig) 1 Gruppe
Gebäude 25.22, Ebene 02, Raum 81 | Witsch/N. N. |
| 220. | Programmierübungen zu Numerische Mathematik II
nach Vereinbarung (2stündig) 1 Gruppe | Witsch/N. N. |
| 221. | Stochastische Analysis I
Mo., Mi. 11–13 (2stündig)
Hörsaal 5H | K. Janßen |
| 222. | Übungen zu Stochastische Analysis I
Di. 14–16 (2stündig) 1 Gruppe
Gebäude 25.22, Ebene 01, Raum 81 | K. Janßen /N. N. |
| 223. | Geometrie
Mi., Fr. 9–11 (4stündig)
Gebäude 25.13, Ebene U1, Raum 33 | Fischer |
| 224. | Übungen zu Geometrie
nach Vereinbarung (2stündig) 1 Gruppe | Fischer /Stoppel |
| 225. | Operatorgleichungen
Mo., Mi. 11–13 (4stündig)
Gebäude 25.22, Ebene 02, Raum 81 | Petry |
| 226. | Übungen zu Operatorgleichungen
Do. 14–16 (2stündig) 1 Gruppe
Gebäude 25.22, Ebene 02, Raum 81 | Petry /N. N. |
| 227. | Mathematische Optimierung II
Mo. 9–11 u. Do. 11–13 (4stündig)
Hörsaal 5G | Ratschek |
| 228. | Übungen zu Mathematische Optimierung II
Do. 14–16 (2stündig) 1 Gruppe
Gebäude 25.13, Ebene U1, Raum 22 | Ratschek/N. N. |
| 229. | Darstellungstheorie endlich-dimensionaler Algebren I
Mo., Mi. 14–16 (2stündig)
Hörsaal 5G | Kerner |
| 230. | Übungen zu Darstellungstheorie endlich-dimensionaler Algebra I
nach Vereinbarung (2stündig) 1 Gruppe | Kerner |

2031. Partielle Differentialgleichungen (Ausgewählte Kapitel) Meise
 Mi. 14–16 (2stündig)
 Gebäude 25.22, Ebene 03, Raum 73
2032. Potentialtheorie mehrerer komplexer Veränderlicher Momm
 nach Vereinbarung (2stündig)
2033. Partielle Differentialgleichungen Kracht
 Di., Do. 14–16 (4stündig)
 Hörsaal 5G
2034. Übungen zu Partielle Differentialgleichungen Kracht
 Do. 16–18 (2stündig) 1 Gruppe
 Gebäude 25.22, Ebene 02, Raum 81
2035. Einführung in die Intervallrechnung Schröder
 Do. 16–18 (2stündig)
 Gebäude 25.22, Ebene 00, Raum 72
- Proseminare**
2036. Analysis Schöffler/
 Fr. 14–16 (2stündig) Steffen/Gastel
 Gebäude 25.22, Ebene 02, Raum 81
- Seminare**
- Zulassungsvoraussetzung:
 Mindestens bestandene Diplom-Vorprüfung im Fach Mathematik bzw. Physik
 oder bestandene Zwischenprüfung im Fach Mathematik
2037. Algebra Grunewald
 nach Vereinbarung (2stündig)
2038. Geometrie Grunewald
 nach Vereinbarung (2stündig)
2039. Differentialgeometrie Singhof
 Fr. 14–16 (2stündig)
 Gebäude 25.13, Ebene U1, Raum 33
2040. Funktionalanalysis Meise
 Mi. 16–18 (2stündig)
 Gebäude 25.22, Ebene 03, Raum 73
2041. Algebraische Geometrie Fischer /
 nach Vereinbarung (2stündig) Piontkowski
2042. Wahrscheinlichkeitstheorie K. Janßen /N. N.
 Di. 11–13 (2stündig)
 Gebäude 25.22, Ebene 01, Raum 81
2043. Mathematische Optimierung Ratschek
 Fr. 14–16 (2stündig)
 Gebäude 25.22, Ebene 00, Raum 72
2044. Randwertprobleme Petry
 Mo. 14–16 (2stündig)
 Gebäude 25.22, Ebene 02, Raum 81
2045. Darstellungstheorie Kerner
 nach Vereinbarung (2stündig)
2046. Fachdidaktik Baumgartner
 Mi. 14–16, 16–18 (2stündig)
 Gebäude 25.22, Ebene U1, Raum 23

2047. Potentialtheorie nach Vereinbarung (2stündig) Momm
2048. Partielle Differentialgleichungen Di. 16–18 (2stündig) Kracht
Gebäude 25.22, Ebene 02, Raum 81

Oberseminare (Nur für Examenskandidaten)

2049. Spezielle stochastische Probleme Mi. 14–16 (2stündig) A. Janssen / K. Janßen / H. Klinger
Gebäude 25.22, Ebene 01, Raum 81
2050. Funktionalanalysis Mo. 14–18 (4stündig) Meise / Vogt (Wuppertal)
Gebäude 25.22, Ebene 03, Raum 73
2051. Topologie Do. 15–18 (4stündig) Singhof/Dozenten aus Wuppertal und Bonn
Gebäude 25.22, Ebene 03, Raum 73
2052. Analysis nach Vereinbarung (4stündig) in Bonn Steffen / Hildebrandt (Bonn)
2053. Darstellungstheorie Do. 16–19 (2stündig) Kerner / Bongartz (Wuppertal)
Gebäude 25.22, Ebene 02, Raum 81
2054. Algebra nach Vereinbarung (2stündig) Wisbauer
2055. Oberseminar nach Vereinbarung (2stündig) Witsch

Spezieller Programmierkurs

2056. Programmiervorbereitung für die Hörer der Vorlesung „Einführung in die Numerik“ im Sommersemester 1998 N.N.
16. 2.–27. 2. 1998
Zeit: 9–12, 13–16, 2 Gruppen
Alles im CIP-Raum, Gebäude 25.22, Ebene U1, Raum 32

Dieser Kurs muß aus mehreren Gründen auf die Hörer der Vorlesung „Einführung in die Numerik“ im SS 1998 beschränkt werden.

Andere evtl. Interessenten – insbesondere Mathematikstudenten mit Studienbeginn im WS 1997/98 – haben die Möglichkeit, den gleichen Kurs im Februar 1999 zu besuchen. Desweiteren sei auf Kurse des Universitätsrechenzentrums zur Programmiersprache FORTRAN90 hingewiesen, sofern im Angebot. Diesbezüglich und bezüglich weiterer Programmierkurse siehe unter „Veranstaltungen des Universitätsrechenzentrums im Sommersemester 1998“.

Sonstiges

2057. Statistisches Kolloquium Degen /Giani/Godehardt/A. Janssen / K. Janßen /Klinger/Krauth/Mau/Ranft
Mo. 14–16 (2stündig)
Gebäude 25.22, Ebene 01, Raum 81
2058. Mathematisches Kolloquium Die Dozenten
Vorträge nach gesonderter Bekanntgabe des Mathematischen Instituts
2059. Anleitung zu wissenschaftlichen Arbeiten Die Dozenten und Emeriti
nach Vereinbarung des Mathematischen Instituts

2060. Erläuterungen zu Studienschwerpunkten
Dienstag der letzten Vorlesungswoche 13 Uhr
(nach der Analysis IV Vorlesung)
Hörsaal 5 E

Die Dozenten, die im
WS 1998/99 einen
Schwerpunkt beginnen

II. Informatik

Vorlesungen und Übungen

2061. Informatik II
Di., Do. 9–11 (4stündig)
Hörsaal 5E Wanke
2062. Übungen zu Informatik II
Di. 14–16, 16–18 (2stündig) 2 Gruppen
Gebäude 25.13, Ebene U1, Raum 33
Gebäude 25.22, Ebene U1, Raum 52 Wanke/Rethmann
2063. Theoretische Informatik
Di., Fr. 9–11 (2stündig)
Hörsaal 5G Baumgartner
2064. Übungen zu Theoretische Informatik
Di. 14–16 (2stündig) 1 Gruppe
Gebäude 25.22, Ebene U1, Raum 23 Baumgartner
2065. Kompaktveranstaltung
(s. gesonderten Aushang)
nach Vereinbarung Harting
2066. Bildverarbeitung
Di., Do. 9–11 (4stündig) Aurich
2067. Übungen zu Bildverarbeitung
nach Vereinbarung (2stündig) 1 Gruppe Aurich
2068. Rechnerübungen zu Bildverarbeitung
nach Vereinbarung (2stündig)
Gebäude 25.22, Ebene 00, Raum 81 Aurich
2069. Netzwerkmanagement
Mo. 18–20 (2stündig)
Gebäude 25.22, Ebene 02, Raum 81 Voller

Seminare

Zulassungsvoraussetzung:
Mindestens bestandene Diplom-Vorprüfung im Fach Mathematik bzw. Physik
oder bestandene Zwischenprüfung im Fach Mathematik

2070. Theoretische Informatik
nach Vereinbarung (2stündig) Wanke
- Oberseminare** (Nur für Examenkandidaten)
2071. Signalverarbeitung
nach Vereinbarung (2stündig) Aurich
2072. Algorithmen und ihre Anwendungen
nach Vereinbarung (2stündig) Wanke

Sonstiges

2073. Anleitung zu wissenschaftlichem Arbeiten
nach Vereinbarung Aurich/Wanke

III. Physik; Experimentalphysik

Vorlesungen und Übungen

I. Studienabschnitt

2074. Experimentalphysik II (für Physiker und Mathematiker)
Mo., Do. 8–10 (4stündig)
Hörsaal 5L Uhlenbusch
2075. Übungen zur Experimentalphysik II (für Physiker und Mathematiker)
Mo., Do. 10–11 (2stündig)
Hörsaal 5L Uhlenbusch /Buchner
2076. Experimentalphysik II (für Biologen und Chemiker)
Di., Mi 8–10 (4stündig)
Hörsaal 5L Decker /Kies
2077. Übungen und Ergänzungen zur Experimentalphysik II (für Biologen und Chemiker)
Di., Mi. 10–11 (2stündig)
Hörsaal 5L Decker /Kies/
N. N.
2078. Physik für Human- und Zahnmediziner und Pharmazeuten
Mo., Di. 9–11 (4stündig)
Hörsaal 5D Schumacher
2079. Übungen zur Physik für Human- und Zahnmediziner und Pharmazeuten
Di. 8–9 (1stündig)
Hörsaal 5D Schumacher
2080. Einführung in das Physikalische Grundpraktikum für Physiker (Diplom und Lehramt)
Mi. 9–11 (2stündig)
Hörsaal 5J Luysberg
2081. Experimentalphysik IV (für Physiker und Mathematiker)
Mo., Mi. 9–11, (4stündig)
Hörsaal 5K Meiners
2082. Übungen zur Experimentalphysik IV (für Physiker und Mathematiker)
Do. 11–12 (1stündig)
Hörsaal 5K Meiners/N. N.

II. Studienabschnitt

2083. Experimentalphysik VI: Einführung in die Festkörperphysik
Di., Fr. 11–13 (4stündig)
Hörsaal 5J Otto /
Buchenau
2084. Methodik des Physikunterrichts in der Sekundarstufe I (Elektrizität I)
Di. 9–11 (2stündig)
Gebäude 25.23, Ebene U1, Raum 41 Luysberg
2085. Methodik des Physikunterrichts in der Sekundarstufe I (Wärme)
Do. 14–16 (2stündig)
Gebäude 25.23, Ebene U1, Raum 41 Luysberg
2086. Astrophysikalische Plasmen
Kompaktveranstaltung vom 6.–10.7.1998
im Umfang von 2 SWS
Hörsaal 5J Bessenrodt-Weberpals

- | | | |
|--------------------------------|--|---|
| 2087. | Gasentladungsphysik von Strahlungsquellen
Mi. 14–16 oder nach Vereinbarung (2stündig)
Hörsaal 5J | Born |
| 2088. | Vorlesung und Praktikum im Rahmen der Ferienschule
über Oberflächenphysik des Forschungszentrums Jülich | Franchy |
| 2089. | Physikalische Metallkunde II
nach Vereinbarung (2stündig) | Hofer |
| 2090. | Systeme zur Datenerfassung und Auswertung bei
physikalischen Messungen
Blockveranstaltung vom 6.–10.7.1998
im Umfang von 2 SWS
Hörsaal 5M | Hollenberg |
| 2091. | Zwei-Niveau-Systeme II: Moderne experimentelle Techniken
nach Vereinbarung (2stündig) | Koehler |
| 2092. | Polymerphysik
Mo. 9–11 (2stündig)
Hörsaal 5J | Kryschi |
| 2093. | Probleme der Plasmarandschicht
Mo. 16–18 (2stündig)
Gebäude 25.42, Ebene 02, Raum 31 | Reiter |
| 2094. | Numerische Simulation von Plasmen
Mi. 9–11 (2stündig)
Gebäude 25.42, Ebene 02, Raum 31 | Reiter |
| 2095. | Einführung in die Festkörperspektroskopie
Mo., Mi, 11–13 (4stündig)
Hörsaal 5K | Schmid |
| 2096. | Optische Eigenschaften von Festkörpern
Mo. 13.30–16 (2stündig)
Hörsaal 5J | Syassen |
| 2097. | Materialbearbeitung mit Laserstrahlung
Kompaktveranstaltung vom 13.–17.7.98 im Umfang von 2 SWS
Hörsaal 5J | Viöl |
| 2098. | Solarzellen II
Do. 15–17 (2stündig)
Hörsaal 5J | Wagner |
| 2099. | Probleme der magnetischen Einschließung von
Hochtemperaturplasmen
Mo. 16–18 (2stündig)
Hörsaal 5 J | Wolf |
| Seminare und Kolloquien | | |
| 2100. | Schulorientiertes Experimentieren
Seminar für Studierende des Lehramts für Sekundarstufe II
(nach der Zwischenprüfung)
Mi. 14–16 (2stündig)
Gebäude 25.23, Ebene U1, Raum 25 | Luysberg/
Müller |
| 2101. | Seminar für die Teilnehmer an den experimentellen
Übungen zur Physik für Fortgeschrittene, gemeinsame
Veranstaltung des Instituts für Experimentalphysik,
des Instituts für Laser- und Plasmaphysik, des
Instituts für Physik der kondensierten Materie
und des Instituts für Angewandte Physik
Mi. 16–18 (2stündig)
Hörsaal 5J | Decker /Uhlenbüsch /
Otto /Schmid /Kisker/
Müller /Kempkens/
Bielesch/Wenz/Frahm/
Hammer/Hillebrecht/
Kryschi/Schwan/N. N. |

2102. Schulpraktische Studien
Seminar für Studierende des Lehramts SII
Do. 11-13 (2stündig)
Gebäude 25.23, Ebene U1, Raum 44
Luysberg
2103. Seminar über atomare Wechselwirkungen
Mi. 11-13 (2stündig)
Gebäude 25.42, Ebene U1, Raum 24
Behmenburg
2104. Seminar über Pseudofunktentladungen:
Theorie, Experiment, Diagnostik
Fr. 11-13 oder nach Vereinbarung (2stündig)
Gebäude 25.33, Ebene 01, Raum 30
Müller
2105. Seminar zur Experimentalphysik VI: Einführung in
die Festkörperphysik
Fr. 14-16 (2stündig)
Gebäude 25.23, Ebene 02, Raum 62
Otto /N. N.
2106. Seminar über Laserphysik
Do. 14-16 (2stündig)
Gebäude 25.42, Ebene 02, Raum 31
Uhlenbusch /Reiter/
Kempkens
2107. Seminar zur Einführung in die Festkörperspektroskopie
Fr. 14-16 (2stündig)
Gebäude 25.23, Ebene 02, Raum 62
Schmid
2108. Oberseminar in Experimentalphysik
N. N.
2109. Oberseminar zur Festkörper- und Oberflächenphysik
mit auswärtigen Gästen
nach bes. Ankündigung (2stündig)
(gemeinsam mit dem Institut für Angewandte Physik
Gebäude 25.23, Ebene 02, Raum 62
Otto /Schumacher /
Schmid /Krysch/Schwan/
Kisker/Frahm/Hammer/
Hillebrecht
2110. Seminar über laufende Arbeiten aus dem
Institut für Experimentalphysik
Fr. 9-11 (2stündig)
Gebäude 25.42, Ebene U1, Raum 24
Decker /Behmenburg/
Kies/Meiners/
Müller /Schumacher
2111. Seminar über laufende Arbeiten aus dem
Institut für Laser- und Plasmaphysik
Mi. 11-13 (2stündig)
Gebäude 25.42, Ebene 02, Raum 31
Uhlenbusch /Reiter/
Schäfer /Buchner
2112. Seminar über laufende Arbeiten aus dem
Institut für Physik der kondensierten Materie,
Lehrstuhl für Oberflächenwissenschaft
nach Vereinbarung (1stündig)
Gebäude 25.23, Ebene 02, Raum 62
Otto
2113. Seminar über laufende Arbeiten am
Institut für Physik der kondensierten Materie,
Lehrstuhl für Festkörperspektroskopie
Do. 9-11 (2stündig)
Gebäude 25.23, Ebene 00, Raum 62
Schmid /Krysch/
Schwan
2114. Physikalisches Kolloquium
Do. 17-19 (2stündig)
Hörsaal 5J
Die Dozenten der
Physik
- Physikalische Grundpraktika**
2115. Physikalisches Anfängerpraktikum für Physiker I
Parallelkurse: Mo. 14-18 (4stündig)
Di. 14-18 (4stündig)
Kursräume der Physikalischen Grundpraktika
Gebäude 25.33, Ebene U1
Schumacher /
Wiss. Mitarbeiter

2116. Physikalisches Grundpraktikum für Studierende der Physik Lehramt SII, Teil 1
Mo. 14–18 (4stündig)
Di. 14–18 (4stündig)
Kursräume der Physikalischen Grundpraktika
Gebäude 25.33, Ebene U1
Schumacher /
Luysberg/wiss. Mitarbeiter
2117. Physikalisches Praktikum für Naturwissenschaftler, Kurs A (Mathematiker)
Mo. 14–18 (4stündig)
Kursräume der Physikalischen Grundpraktika
Schumacher /
wiss. Mitarbeiter
2118. Physikalisches Praktikum für Naturwissenschaftler, Kurs B (für Mathematiker, Biologen und Chemiker mit Physik als Wahlfach in der Diplom-Prüfung)
Voraussetzung: bestandene Diplom-Vorprüfung
Parallelkurse Mo. 14–18 (4stündig)
Di. 14–18 (4stündig)
Kursräume der Physikalischen Grundpraktika
Gebäude 25.33, Ebene U1
Schumacher /
Luysberg/
wiss. Mitarbeiter
2119. Praktische Lehrveranstaltung in Physik für Pharmazeuten
Parallelkurse: Fr. 14–18 (2stündig, 14täglich)
Kursräume der Physikalischen Grundpraktika
Gebäude 25.33, Ebene U1
Schumacher /
wiss. Mitarbeiter
2120. Praktische Lehrveranstaltung in Physikalischer Chemie für Pharmazeuten
Parallelkurse: Fr. 14–18 (2stündig, 14täglich)
Kursräume der Physikalischen Grundpraktika
Gebäude 25.33, Ebene U1
Schumacher /
wiss. Mitarbeiter
2121. Praktische Übung in Physik für Humanmediziner
Parallelkurse: Di. 14–18 (4stündig)
Do. 14–18 (4stündig)
Kursräume der Physikalischen Grundpraktika
Gebäude 25.33, Ebene U1
Schumacher /
wiss. Mitarbeiter
2122. Praktische Übung in Physik für Zahnmediziner
Parallelkurse: Mi. 14–18 (4stündig)
Kursräume der Physikalischen Grundpraktika
Gebäude 25.33, Ebene U1
Schumacher /
wiss. Mitarbeiter

Praktika für Studierende im II. Studienabschnitt und Examensarbeiten

2123. Schulorientiertes Experimentieren
Praktikum für Studierende des Lehramts Sek. II nach der Zwischenprüfung (8stündig)
Praktikumsräume des Instituts für Experimentalphysik
Gebäude 25.23, Ebene U1
Luysberg/
Müller
2124. Experimentelle Übungen zur Physik für Fortgeschrittene
halbtäglich (20stündig)
Praktikumsräume des Instituts für Experimentalphysik
Gebäude 25.33, Ebene 00
Decker /Müller /
Kohlgrüber/Wenz/
N. N.
2125. Experimentelle Übungen zur Physik für Fortgeschrittene (für Lehramtskandidaten Sekundarstufe II im II. Studienabschnitt) (4stündig)
Praktikumsräume des Instituts für Experimentalphysik
Gebäude 25.33, Ebene 00
Decker /Müller /
Kohlgrüber/Wenz/
N. N.

2126. Experimentelle Übungen zur Physik für Fortgeschrittene
 halbtägig (20stündig) Uhlenbusch / Schäfer / Kempkens /
 Praktikumsräume des Instituts für Laser- und Plasmaphysik Bieleesch
 Gebäude 25.33, Ebene 00
2127. Experimentelle Übungen zur Physik für Uhlenbusch / Schäfer /
 Fortgeschrittene (für Lehramtskandidaten Kempkens/Bieleesch
 Sekundarstufe II im II. Studienabschnitt) (4stündig)
 Praktikumsräume des Instituts für Laser- und Plasmaphysik
 Gebäude 25.33, Ebene 00
2128. Experimentelle Übungen zur Physik für Otto /Schmid /
 Fortgeschrittene Schwan/N.N.
 halbtägig (20stündig)
 Praktikumsräume des Instituts für Physik der kondensierten Materie
2129. Experimentelle Übungen zur Physik für Otto /Schmid /Schwan/
 Fortgeschrittene (für Lehramtskandidaten N.N.
 Sekundarstufe II im II. Studienabschnitt) (4stündig)
 Praktikumsräume des Instituts für Physik der kondensierten Materie
2130. Informatikpraktikum der Physik für Studierende Meiners/Müller /Wenz/
 der Physik mit Wahlpflichtfach Informatik Uhlenbusch /Kempkens/
 halbtägig (20stündig) Bieleesch/Otto /Schmid /
 Gebäude 25.42, Ebene 00, Raum 31 Schumacher /Schwan
 Frahm/Wenk
2131. Hauptpraktikum, ganztägig (40stündig) Decker /Behmenburg/
 Institut für Experimentalphysik Kies/Meiners/Müller /
 Schumacher
2132. Hauptpraktikum, ganztägig (40stündig) Uhlenbusch /Reiter/
 Institut für Laser- und Plasmaphysik Schäfer /Kempkens
2133. Hauptpraktikum, ganztägig (40stündig) Otto
 Institut für Physik der kondensierten Materie
 Lehrstuhl für Oberflächenwissenschaft
2134. Hauptpraktikum, ganztägig (40stündig) Schmid /Krysch /
 Institut für Physik der kondensierten Materie Schwan
 Lehrstuhl für Festkörperspektroskopie
2135. Anleitung zu wissenschaftlichen Arbeiten Decker /Behmenburg/
 ganztägig (40stündig) Kies/Meiners/Müller /
 Institut für Experimentalphysik Schumacher
2136. Anleitung zu wissenschaftlichen Arbeiten Uhlenbusch /Reiter/
 ganztägig (40stündig) Schäfer /Kempkens
 Institut für Laser- und Plasmaphysik
2137. Anleitung zu wissenschaftlichen Arbeiten Otto
 ganztägig (40stündig)
 Institut für Physik der kondensierten Materie
 Lehrstuhl für Oberflächenwissenschaft
2138. Anleitung zu wissenschaftlichen Arbeiten Schmid /Krysch /
 ganztägig (40stündig) Schwan
 Institut für Physik der kondensierten Materie
 Lehrstuhl für Festkörperspektroskopie

Materialwissenschaft

2139. Materialwissenschaft: Thermodynamik und Kinetik Schierbaum
 Di. 14–18 (2stündig)
 Gebäude 25.23, Ebene 02, Raum 62

- | | | |
|-------|--|------------------------------|
| 2140. | Materialwissenschaftliches Seminar
Do. 11–13 (2stündig)
Gebäude 25.23, Ebene 02, Raum 62 | Schierbaum/Hofer/
Neumann |
| 2141. | Materialwissenschaftliche Exkursion
priv. (nach Vereinbarung) | N. N. |
| 2142. | Anleitung zu wissenschaftlichen Arbeiten
ganztägig (40stündig)
Institut für Physik der kondensierten Materie,
Abteilung Werkstoffwissenschaft | Schierbaum |
| 2143. | Physikalisches Kolloquium
Do. 17–19 (2stündig)
Hörsaal 5J | Die Dozenten der |

IV. Physik: Theoretische Physik

Vorlesungen und Übungen

- | | | |
|-------|---|-----------------------------|
| 2144. | Theoretische Physik II: Elektrodynamik
Di., Fr. 9–11 (4-stündig)
Hörsaal 5K | Spatschek |
| 2145. | Übungen zur Elektrodynamik, Gruppe 1
Fr. 9–11 (2stündig)
Gebäude 25.32, Ebene 00, Raum 23 | Spatschek/
N. N. |
| 2146. | Übungen zur Elektrodynamik, Gruppe 2
Do. 9–11 (2stündig)
Gebäude 25.32, Ebene 00, Raum 61 | Spatschek/
N. N. |
| 2147. | Theoretische Physik IV: Thermodynamik und Statistik
Di., Do. 9–11 (4stündig)
Hörsaal 5J | Bausch |
| 2148. | Übungen zur Thermodynamik und Statistik, Gruppe 1
Fr. 9–11 (2stündig)
Hörsaal 5J | Bausch/Blossey |
| 2149. | Übungen zur Thermodynamik und Statistik, Gruppe 2
Fr. 9–11 (2stündig)
Gebäude 25.32, Ebene 03, Raum 51 | Bausch/Foltin |
| 2150. | Einführung in die supersymmetrische Quantenmechanik
nach Vereinbarung (4stündig)
Gebäude 25.33, Ebene 00, Raum 61 | Bessenrodt |
| 2151. | Übungen zur Vorlesung:
Einführung in die supersymmetrische Quantenmechanik
nach Vereinbarung (2stündig)
Gebäude 25.33, Ebene 00, Raum 61 | Bessenrodt |
| 2152. | Polymerkonformationen
nach Vereinbarung (2stündig)
Gebäude 25.32, Ebene 03, Raum 51 | Eisenriegler |
| 2153. | Nichtlineare Dynamik unendlich-dimensionaler Systeme
nach Vereinbarung (2stündig)
Gebäude 25.33, Ebene 00, Raum 61 | Grauer |
| 2154. | Fraktale Wachstumsprozesse
Mo. 10–12 (2stündig)
Gebäude 25.32, Ebene 03, Raum 51 | Janssen |
| 2155. | Übungen zur Vorlesung: Fraktale Wachstumsprozesse
nach Vereinbarung (2stündig)
Gebäude 25.32, Ebene 03, Raum 51 | Janssen /Müller/
Stenull |

2156. Interpretation und Probleme der Quantenmechanik nach Vereinbarung (3stündig) Rebhan
Gebäude 25.32, Ebene 02, Raum 51
2157. Übungen zur Vorlesung: Interpretation und Probleme der Quantenmechanik nach Vereinbarung (1stündig) Rebhan
Gebäude 25.32, Ebene 02, Raum 51
2158. Grundlagen der Theoretischen Plasmaphysik nach Vereinbarung (2stündig) Spatschek/
Gebäude 25.22, Ebene 00, Raum 23
2159. Übungen zur Theoretischen Plasmaphysik nach Vereinbarung (2stündig) Spatschek/
Gebäude 25.22, Ebene 00, Raum 23 Laedke
2160. Einführung in die Elektronentheorie des Festkörpers nach Vereinbarung (2stündig) Sturm
Gebäude 25.32, Ebene 03, Raum 51
2161. Dissipative Effekte in der Kosmologie Kompaktveranstaltung nach besonderer Ankündigung Zimdahl
Gebäude 25.32, Ebene 02, Raum 47
2162. Numerische Simulationen: Übungen im Rahmen des Informatikpraktikums der Physik für Fortgeschrittene halbtägig (20stündig) Janssen /Spatschek/
Gebäude 25.42, Ebene 00, Raum 30 Wenk

Seminare

2163. Theoretisch-Physikalisches Oberseminar über „Computersimulation in der Physik“ nach Vereinbarung (2stündig) Löwen/N. N./
Gebäude 25.32, Ebene 02, Raum 51 Weyerich
2164. Vorbereitung zum Theoretisch-Physikalischen Oberseminar über „Computersimulation in der Physik“ nach Vereinbarung (4stündig) Löwen/
Gebäude 25.32, Ebene 02, Raum 51 N. N./Weyerich
2165. Seminar über spezielle Probleme der Theoretischen Plasmaphysik nach Vereinbarung (2stündig) Spatschek/
Gebäude 25.22, Ebene 00, Raum 23 Berning
2166. Seminar über spezielle Probleme in der Theorie der Kondensierten Materie nach Vereinbarung (2stündig) Löwen/N. N./
Gebäude 25.32, Ebene 02, Raum 51 Weyerich
2167. Seminar über spezielle Probleme der Hydrodynamik und Plasmaphysik nach Vereinbarung (2stündig) Rebhan
Gebäude 25.32, Ebene 02, Raum 51
2168. Seminar über spezielle Probleme der Statistischen Physik nach Vereinbarung (2stündig) Bausch/Janssen /
Gebäude 25.32, Ebene 03, Raum 51 Müller/Stenull
2169. Seminar über Methoden in der Nichtlinearen Dynamik nach Vereinbarung (2stündig) Spatschek/
Gebäude 25.22, Ebene 00, Raum 23 Eberhard

2170. Theoretisch-Physikalisches Kolloquium des Sonderforschungsbereichs 191 „Physikalische Grundlagen von Niedertemperaturplasmen“ nach Vereinbarung (2stündig)
Gebäude 25.22, Ebene 00, Raum 23 Spatschek
2171. Seminar des Sonderforschungsbereiches 237 „Unordnung und große Fluktuationen“ gemeinsam mit den Universitäten Bochum und Essen Mo. 13–15 (2stündig)
in GHS-Universität Essen Bausch/Janssen /
Mitarbeiter
2172. Arbeitsseminar des Graduiertenkollegs „Hochtemperatur-Plasmaphysik“ nach Vereinbarung (2stündig)
Gebäude 25.22, Ebene 00, Raum 28 Spatschek
2173. Seminar über Examensarbeiten aus dem Institut für Theoretische Physik, Lehrstuhl I nach Vereinbarung (2stündig)
Gebäude 25.22, Ebene 00, Raum 23 Bessenrodt/
Grauer/Laedke/
Spatschek/Wenk
2174. Seminar über Examensarbeiten aus dem Institut für Theoretische Physik, Lehrstuhl II nach Vereinbarung (2stündig)
Gebäude 25.32, Ebene 03, Raum 51 Löwen/N. N./
Rebhan/Weyerich
2175. Seminar über Examensarbeiten aus dem Institut für Theoretische Physik, Lehrstuhl III nach Vereinbarung (2stündig)
Gebäude 25.32, Ebene 03, Raum 51 Janssen /
Oerding
2176. Seminar über Examensarbeiten aus dem Institut für Theoretische Physik, Lehrstuhl IV nach Vereinbarung (2stündig)
Gebäude 25.32, Ebene 03, Raum 51 Bausch/
Blossey/
Foltin

Sonstiges

2177. Physikalisches Kolloquium nach besonderer Ankündigung
Do. 17–19
Hörsaal 5 J Die Dozenten
der Physik
2178. Anleitung zu wissenschaftlichem Arbeiten Institut für Theoretische Physik, Lehrstuhl III nach Vereinbarung Bessenrodt/Grauer/
Laedke/Larenz
Spatschek/Wenk
2179. Anleitung zu wissenschaftlichem Arbeiten Institut für Theoretische Physik, Lehrstuhl II nach Vereinbarung Löwen/N. N./
Rebhan/Suchy/Weyerich
2180. Anleitung zu wissenschaftlichem Arbeiten Institut für Theoretische Physik, Lehrstuhl III nach Vereinbarung Janssen /
Oerding
2181. Anleitung zu wissenschaftlichem Arbeiten Institut für Theoretische Physik, Lehrstuhl IV nach Vereinbarung Bausch/
Blossey/
Foltin

V. Physik: Angewandte Physik

Vorlesungen und Übungen

2182. Angewandte Physik III: Vakuum- und Hochdruckphysik Mo. 11–13 (2stündig)
Hörsaal 5 J Kisker

2183. Übungen zur Vorlesung: Angewandte Physik III:
Di. 8–9 (1stündig)
Hörsaal 5 J Kisker/N.N.
2184. Journal-Club
nach Vereinbarung (1stündig)
Hörsaal 5J Kisker
2185. Aktuelle Methoden der Oberflächenphysik
Mo. 14–16 (2stündig)
Hörsaal 5J Frahm
2186. Analytische Elektronenmikroskopie
Do. 11–13 (2stündig)
Hörsaal 5J Hammer
2187. Magnetismus
Mi. 14–16 (2stündig)
Gebäude 25.43, Ebene 00, Raum 33 Hillebrecht
2188. Einführung in die aktuelle Forschung am Institut
für Angewandte Physik (3stündig)
nach Vereinbarung Frahm/Kisker/
Hammer/Hillebrecht

Seminare und Kolloquium

2189. Seminar für die Teilnehmer an den experimentellen
Übungen zur Physik für Fortgeschrittene, gemeinsame
Veranstaltung des Instituts für Angewandte Physik,
des Instituts für Experimentalphysik, des Instituts
für Laser- und Plasmaphysik und des Instituts für
Physik der Kondensierten Materie
Mi. 16–18 (2stündig)
Hörsaal 5J Frahm/Kisker/
Hammer/Hillebrecht/
Lützenkirchen-Hecht/
Decker /Müller/Wenz/
Uhlenbusch /Bielesch/
Kempkens/Otto /Schmid /
Kryschi/Schwan
2190. Seminar zu den Vorlesungen des Instituts für
Angewandte Physik
Mi. 11–13 (2stündig)
Gebäude 25.43, Ebene 00, Raum 33 Kisker/Frahm/
Hammer/Hillebrecht
2191. Seminar über laufende Arbeiten aus dem
Institut für Angewandte Physik
Mi. 9–10 (2stündig)
Gebäude 25.43, Ebene 00, Raum 33 Kisker/Frahm/
Hammer/Hillebrecht/
Lützenkirchen-Hecht
2192. Oberseminar zur Festkörper- und
Oberflächenphysik, gemeinsam mit dem
Institut für Physik der kondensierten Materie
nach Vereinbarung (2stündig)
Gebäude 25.23, Ebene 02, Raum 62
nach besonderer Ankündigung Frahm/Kisker/Hammer/
Hillebrecht/
Lützenkirchen-Hecht/Otto /
Schmid /Kryschi/
Schwan/Schumacher
2193. Physikalisches Kolloquium
Do. 17–19 (2stündig)
nach besonderer Ankündigung
Hörsaal 5 J Die Dozenten der
Physik

Praktika und Examensarbeiten

2194. Experimentelle Übungen zur Physik für
Fortgeschrittene (für Studierende mit
Studienziel Diplom im II. Studienabschnitt)
ganztägig (20stündig)
Institut für Angewandte Physik Frahm/Kisker/
Hammer/Hillebrecht/
Lützenkirchen-Hecht

- | | | |
|-------|---|---|
| 2195. | Experimentelle Übungen zur Physik für Fortgeschrittene (für Lehramtskandidaten Sekundarstufe II im II. Studienabschnitt) (4stündig)
Institut für Angewandte Physik | Frahm/Kisker/
Hammer/Hillebrecht/
Lützenkirchen-Hecht |
| 2196. | Informatikpraktikum der Physik für Studierende der Physik mit Wahlpflichtfach Informatik halbtägig (20stündig)
Gebäude 25.42, Ebene 00, Raum 31 | Meiners/Müller /Wenz/
Uhlenbusch /
Kempkens/Bielesch/Otto /Schmid/
Schumacher /Schwan/Frahm/
Lützenkirchen-Hecht/Wenk |
| 2197. | Hauptpraktikum in Angewandter Physik für Diplomanden und Lehramtskandidaten ganztägig (40stündig)
Institut für Angewandte Physik | Frahm/Kisker/Hammer/
Hillebrecht/
Lützenkirchen-Hecht |
| 2198. | Anleitung zu wissenschaftlichen Arbeiten ganztägig (40stündig)
Institut für Angewandte Physik | Frahm/Kisker/Kranz |

VI. Chemie: Anorganische Chemie und Strukturchemie

Für Studierende des 2. Semesters

- | | | |
|-------|---|---|
| 2199. | Anorganische und Allgemeine Chemie II (für Studierende der Naturwissenschaften) Fr. 8–10 (2stündig)
Hörsaal 6 J | Kläui |
| 2200. | Seminar zum Praktikum Anorganische Chemie vor dem Vordiplom Fr. 10–11 (1stündig)
Hörsaal 6J | Hägele/
Mitarbeiter/innen |
| 2201. | Praktikum Anorganische Chemie vor dem Vordiplom (für Studierende der Chemie)
a) Einführung
b) Qualitative Analysen
c) Quantitative Analysen
d) Instrumentelle Analysen
e) Arbeitsgruppenseminare täglich (ganztägig)
Institut | Kläui/Hägele/Höhn/
Mitarbeiter/innen |
| 2202. | Chemisches Praktikum I (Anorganischer Teil) (für Studierende des Lehramts Chemie) Mi., Do. (ganztägig)
begleitendes Seminar Di. 10–11 (1stündig)
Institut | Mootz/Mewis/Johrendt
Mitarbeiter/innen |
| 2203. | Experimentelle Übungen in Anorganischer und Allgemeiner Chemie (für Studierende der Biologie) Do., Fr. 14.15–17.15 (6stündig)
Praktikumsräume 26.31 | Kläui/Keck /
Mitarbeiter/innen |
| 2204. | Seminar zu den experimentellen Übungen (für Studierende der Biologie) Do., Fr. 13–14 (2stündig)
Hörsaal 6J | Kläui/Keck |

2205. Experimentelle Übungen in Anorganischer und Allgemeiner Chemie (für Studierende der Mathematik und Physik) Kläui/Diemert/Höhn
Mitarbeiter/innen
a) Seminar
b) Praktische Übungen
Ferienkurs (4 Wochen)
Praktikumsräume 26.31
2206. Theoretische Übungen zur Vorbereitung auf den Ferienkurs (für Studierende der Mathematik und Physik) Kläui/Diemert
Do. 11–13 (2stündig)
Hörsaal 5M

Für Studierende des 4. Semesters

2207. Anorganische Chemie II (Nichtmetalle I) Hägele
Di. 11–13 (2stündig)
Hörsaal 6G

Veranstaltungen nach dem Vordiplom bzw. nach der Zwischenprüfung

2208. Anorganische Chemie III (Koordinationschemie I) Kläui
Do. 9–11 (2stündig)
Hörsaal 6G
2209. Anorganische Chemie IV Mootz
(Grundzüge der Festkörper- und Strukturchemie)
(für Studierende der Chemie, Biologie (WP),
Physik (WP) und des Lehramts Chemie (WP))
Mi. 9–11 (2stündig)
Hörsaal 6H
2210. Festkörperchemie (WP) Mewis
Di. 11–13 (2stündig)
Hörsaal 6H
2211. Analyse von Molekülstrukturen durch kernresonanzspektroskopische Methoden (WP) Hägele
Mi. 8–9 (1stündig)
Seminarraum, Institut
2212. Metallorganische Komplexchemie (WP) Pörschke
Fr. 11–13 (2stündig)
Hörsaal 6G
2213. Seminar über eigene Arbeiten und ausgewählte Themen Kläui/Hägele/
der Anorganischen und Elementorganischen Chemie Diemert/Keck/Peters
(für Mitarbeiter/innen)
nach Vereinbarung (1stündig, priv.)
Institut
2214. Massenspektrometrisches Seminar Kuchen/Keck /
nach Vereinbarung (1stündig) Matthiesen
Institut
2215. Seminar für Festkörper- und Strukturchemie Mootz/Mewis
(für Mitarbeiter/innen und Studierende der
Chemie (W), Biologie (WP) und Physik (WP))
Fr. 11–13 (2stündig)
Hörsaal 6H
2216. Kernresonanzspektroskopisches Seminar Hägele/Peters
(für Diplomandinnen/Diplomanden und Doktorandinnen/Doktoranden)
Mi. 9–11 (2stündig)
Seminarraum, Institut

2217. Übungen zur Kernresonanzspektroskopie
(nach Absprache mit den Teilnehmern von Nr. 216)
Mi. 12–13 (1stündig)
Seminarraum, Institut Hägele/
Mitarbeiter/innen
2218. Praktikum Anorganische Chemie nach dem Vordiplom
Teil a: Molekül- und Komplexchemie Kläui/Hägele/Diemert/
täglich (6 Wochen) Mitarbeiter/innen
Institut
Teil b: Festkörper- und Strukturchemie Mootz/Mewis/Poll/
täglich (4 Wochen) Wunderlich /
Institut Mitarbeiter/innen
2219. Seminar zum Teil a des Praktikums Anorganische Chemie
nach dem Vordiplom Kläui/
nach Vereinbarung (2stündig) Diemert
Institut
2220. Praktikum Aufklärung von Molekülstrukturen Hägele/
Teil II: Kernresonanzspektroskopie Peters /
Ferienkurs (1 Woche) Mitarbeiter/innen
Seminarraum, Institut
2221. Experimentelle Übungen zur Kristallstrukturbestimmung Mootz/Poll/
(für Studierende der Chemie (W, WP), Wunderlich
der Physik (WP) und des Lehramts SII Chemie (WP))
nach Vereinbarung (6stündig)
Institut
2222. Chemisches Praktikum II (für Studierende Mootz/Mewis/
des Lehramts Chemie) Poll/Wunderlich /
nach Vereinbarung (4stündig) Mitarbeiter/innen
Institut
2223. Praktikum in Spezieller Anorganischer Kläui/Mootz/
Chemie (für Studierende der Chemie (WP)) Hägele/Mewis
nach Vereinbarung (6 Wochen) Mitarbeiter/innen
Institut
2224. Anleitung zu selbständiger wissenschaftlicher Arbeit Kläui/Kuchen/
(ganztägig) (priv.) Mootz/Hägele/
Institut Mewis/Pörschke
2225. Anorganisch-Chemisches Kolloquium Kläui/Kuchen/
nach besonderer Ankündigung Mootz/Mewis/
Mo. 17–19 (2stündig) Hägele/Pörschke
Hörsaal 6 H
2226. Chemisches Kolloquium Die Dozenten der
nach besonderer Ankündigung Chemie
Mi. 17–19 (2stündig)
Hörsaal 6 G

VII. Chemie: Organische und Makromolekulare Chemie

Für Studierende des 1. Semesters

2227. Chemie für Mediziner/innen und Zahnmediziner/innen Prüstel
Mo., Di. 9–11 (4stündig)
Hörsaal 6 J
2228. Experimentelle Übungen in Chemie für Mediziner/innen Wulff /Prüstel
Di. 14–18 (5stündig) Assistenten und
Mi. 14–18 (5stündig) Assistentinnen
Fr. 14–18 (5stündig)

Für Studierende des 2. Semesters

2229. Experimentalchemie II
(Organischer Teil für Chemiker/innen und Naturwissenschaftler/innen)
Di., Mi. 11–13 (4stündig)
Hörsaal 6J
Braun
2230. Organisch-Chemisches Praktikum für Biologinnen und Biologen
ganztägig, Ferienkurs
siehe besonderen Aushang
Wulff /
Prüstel/Assistenten
und Assistentinnen

Für Studierende des 4. Semesters

2231. Organische Chemie II: Chemie der Aromaten
und Heterocyclen
Mi. 11–13 (2stündig)
Hörsaal 6G
Martin
2232. Experimentelle Übungen zur Organischen Chemie
für Chemiker/innen
ganztägig, täglich
Martin /Dickopp/
Assistenten und
Assistentinnen

Veranstaltungen nach dem Vordiplom bzw. nach der Zwischenprüfung

2233. Organische Photochemie
(2stündig)
Martin
2234. Polymere Reagentien in der Organischen Chemie
(2stündig)
Wulff
2235. Spezielle Aromatenchemie: Cyclophane, polycyclische
Aromaten, Fullerene
nach Vereinbarung (2stündig)
Haenel
2236. Organisch-Chemische Computer-Recherchen zum
Fortgeschrittenenpraktikum (Literatur und Spektren)
nach Vereinbarung (1stündig)
Wulff /Steigel
2237. Organisch-Chemisches Seminar zum Fortgeschrittenen-Praktikum
(Synthesen, Reaktionsmechanismen, Stereochemie)
Seminarraum der Pharmazeutischen Chemie
Gebäude 26.31, Ebene U1, Raum 21
Assistenten und Assistentinnen
Wulff /
Dickopp/
2238. Ausgewählte Kapitel aus der Chemie der Riechstoffe
und Etherischen Öle (mit Geruchsdemonstrationen)
nach Vereinbarung (2stündig)
siehe besonderen Aushang
Bruns
2239. Einführung in die Makromolekulare Chemie II
nach Vereinbarung (2stündig)
siehe besonderen Aushang
Fink
2240. Erwerb der Sachkunde gemäß GefStoffV
(Rechtliche Vorschriften und toxikologische Aspekte)
Mo. 11–13 (2stündig)
Hörsaal 6J
Fahr
2241. Prinzipien der modernen organischen Chemie
(Synthesen, Reaktionsmechanismen, Stereochemie)
für Studierende der Chemie, Biologie und des Lehramtes Chemie (WPf)
Schaper/Martin
2242. Seminar für die wissenschaftlichen Mitarbeiter/innen
(2stündig)
Braun
2243. Seminar für die wissenschaftlichen Mitarbeiter/innen
(2stündig)
Martin
2244. Seminar für die wissenschaftlichen Mitarbeiter/innen
(2stündig)
Wulff

- | | | |
|-------|--|---|
| 2245. | Anleitung zu wissenschaftlichen Arbeiten nach Vereinbarung (ganztägig) | Birkofer/Braun /
Martin /Wulff |
| 2246. | Organisch-Chemisches Kolloquium Di., Do. 17–19 (2stündig)
Hörsaal 6 H | Die Dozenten der
Organischen Chemie |
| 2247. | Chemisches Kolloquium Mi. 17–19 (2stündig, 14täglich)
Hörsaal 6 G oder 6 H | Die Dozenten der
Chemie |
| 2248. | Experimentelle Übungen zur Organischen Chemie für Chemiker/innen ganztägig, täglich | Wulff /Dickopp/
Assistenten und
Assistentinnen |
| 2249. | Praktikum zur Aufklärung von Molekülstrukturen in der anorganischen und organischen Chemie (Teil I–III)
2 Wochen, ganztägig
siehe besonderen Aushang | Braun /Martin /
Wulff |
| 2250. | Wahlpflichtpraktikum Farbstoffchemie und Photochemie
3 Wochen, ganztägig
nach Vereinbarung
siehe besonderen Aushang | Martin /Beutner/
Schaper/Assistenten
und Assistentinnen |

VIII. Chemie: Physikalische Chemie und Elektrochemie

A) Veranstaltungen im Grundstudium

- | | | |
|-------|--|--|
| 2251. | Physikalische Chemie II (4. Semester)
(Chemische Thermodynamik)
Di. 8–10, Mi. 10–11 (3stündig)
Hörsaal 6 G | Strehblow |
| 2252. | Thermodynamische Rechenübungen
(4. Semester)
Mi. 8–10 (2stündig)
Hörsaal 6G | Strehblow/
Petermann |
| 2253. | Mathematische Methoden in der Chemie II (2. Semester)
Mo. 9–11, Do. 8–9 (5stündig)
Hörsaal 6 G | Kleindienst/
Ass. |
| 2254. | Apparative Übungen zur Physikalischen Chemie vdV
(4. Semester)
Teil I: siehe besondere Ankündigung
Teil II: Thermodynamik
Mo.–Fr. ganztägig
2. Hälfte SS und Kurs in der vorlesungsfreien Zeit
siehe besondere Ankündigung | Kleinermanns/
Strehblow/
Hoffmann /
Assistenten |

B) Veranstaltungen im Hauptstudium

1. Pflichtvorlesungen

- | | | |
|-------|--|---|
| 2255. | Physikalische Chemie IV (Elektrochemie und Physikalische Chemie kondensierter Phasen)
Di. 9–11, Mi. 8–9 (3stündig)
Hörsaal 6 H | Schultze |
| 2256. | Apparative Übungen zur Physikalischen Chemie ndV
Teil I: Molekülspektroskopie und Angewandte Physikalische Chemie
Lehrstuhl I, siehe besondere Ankündigung | Baumgarten/
Kleinermanns/
Petermann |

Teil II: Elektrochemie und Physikalische Chemie
 kondensierter Phasen
 Lehrstuhl II / siehe besondere Ankündigung

Schultze /
 Lohrengel/Ass.

2. Wahlveranstaltungen (Wahlpflichtfach zur Auswahl)

- | | | |
|-------|--|------------------------------------|
| 2257. | Anwendungen der Raster-Tunnel-, Kraft- und optischen Nahfeld-Mikroskopie
Fr. 9–11
Seminarraum, Lehrstuhl I | Bettermann |
| 2258. | Laserspektroskopie I
Fr. 11–13
Seminarraum, Lehrstuhl I | Schmitt |
| 2259. | Technische Chemie II
Do. 11–13
Seminarraum Lehrstuhl I | Baumgarten |
| 2260. | Physikalische Chemie der Festkörper
Mo. 9–11
Hörsaal 6H | Schultze |
| 2261. | Grenzflächenchemie (fest/flüssig)
siehe besondere Ankündigung | Schwuger |
| 2262. | Moderne Methoden der Oberflächenanalyse
Do. 9–11
Seminarraum Lehrstuhl II | Strehblow |
| 2263. | Umweltchemie und Analytik
2 V, nach Vereinbarung | Ostapczuk |
| 2264. | Seminar über eigene Arbeiten (Mitarbeiter/innen)
Do. 9–11
Seminarraum Lehrstuhl I | Kleinemanns/
Assistenten |
| 2265. | Seminar über eigene Arbeiten (Mitarbeiter/innen)
Fr. 10–12 | Baumgarten/
Assistenten |
| 2266. | Seminar über Elektrochemische Mikromethoden
Fr. 10–12 (nach Vereinbarung)
Seminarraum Lehrstuhl II | Schultze |
| 2267. | Seminar über eigene Arbeiten (Mitarbeiter/innen)
Mi. 10–12
Seminarraum Lehrstuhl II | Strehblow |
| 2268. | Physikalisch-chemisches Kolloquium
Do. 15–17
Seminarraum Lehrstuhl II | Die Dozenten
der Physik. Chemie |

Apparative Übungen zur speziellen Physikalischen Chemie

- | | | |
|-------|--|----------------------------|
| 2269. | Technische Chemie und Katalyse
nach Vereinbarung / Institut Lehrstuhl I | Baumgarten |
| 2270. | Molekülspektroskopie
Mo.–Fr. nach Vereinbarung
Institut Lehrstuhl I | Kleinemanns/
Bettermann |
| 2271. | Physikalische Chemie der Grenzflächen und Festkörper
nach Vereinbarung
Institut Lehrstuhl II | Schultze /
Lohrengel |
| 2272. | Grenzflächen- und Umweltchemie
Ausgewählte Kapitel
Mo.–Fr. KFA Jülich, siehe besondere Ankündigung | Schwuger |

2273. Korrosion und Chemie der Oberfläche
nach Vereinbarung
Institut Lehrstuhl II Strehblow
2274. Wahlpflichtpraktikum Kleindienst/
Theoretische Physikalische Chemie Assistenten
nach Vereinbarung / Lehrstuhl I
2275. Anleitung zu selbständiger wissenschaftlicher Arbeit Baumgarten/
für Diplomandinnen und Diplomanden, Bettermann/
Doktorandinnen und Doktoranden und Kleindienst/
Studierende des Höheren Lehramtes Kleineramms/
Mo.-Fr. ganztägig Schultze/Strehblow
2276. Chemisches Kolloquium Die Dozenten
Mi. 17-19, Hörsaal 6G der Chemie
siehe besondere Ankündigung

**C) Veranstaltungen für Studierende des Höheren Lehramtes S II,
der Pharmazie, Physik und Biologie**

2277. Physikalische Chemie für Studierende der Pharmazie Bluhm
Fr. 11-13
Hörsaal 6H
(Apparative Übungen zur Physikalischen Chemie für Pharmazeuten
siehe Physikalische Grundpraktika)
2278. Physikalische Chemie für Biologinnen und Biologen Strehblow
und Studierende des Höheren Lehramtes SII
Lehramt Grundstudium StO §7, Tab 1.3
(Kinetik und Spektroskopie)
2V, Mo. 11-13, Hörsaal 6G
1Ü, Mi. 13-14, Hörsaal 6G
2279. Apparative Übungen zur Physikalischen Chemie Baumgarten/
für Studierende des Höheren Lehramtes SII Hoffmann
(Grundstudium oder Hauptstudium StO §7, Tab. 1,3)
Anmeldung bei Dr. Hoffmann, Lehrstuhl I
Gebäude 26.33, Ebene 02, Raum 34
2280. Apparative Übungen zur Physikalischen Chemie Strehblow/
für Biologinnen und Biologen Petermann
(halbtägiges Wahlpflichtpraktikum)
Anmeldung bei Dr. Petermann, Lehrstuhl I
Gebäude 26.33, Ebene 02, Raum 30
2281. Apparative Übungen zur Physikalischen Chemie Kleineramms/
für Physiker/innen ndV (Wahlpflichtpraktikum) Schultze /
Bettermann

D) Didaktik der Chemie

2282. Experimentelles Proseminar für Lehramtskandidatinnen Vollmer
und -kandidaten
Grundstudium nach §7 StO, Tabelle 1,6
Gebäude 26.31, Ebene U1, Raum 47
2283. Schulpraktische Studien Vollmer
Lehramt, Hauptstudium, nach §5a, LPO
(2stündig) nach Vereinbarung
2284. Schulpraktische Aspekte der Kunststoffchemie Franz
Lehramt, nach § 10.22 StO, Abs. 3, mit dem Ziel des
kombinierten Examens SI/II nach §42 LPO (2)
Sem./Üb., Mo. 14-17, 14tägig

- | | |
|--|---------|
| 2285. Schulpraktische Aspekte der Lebensmittelchemie
Lehramt, § 10.22 StO, Abs. 3, mit dem Ziel des komb.
Examens SI/II nach § 42 LPO (2)
Sem/Üb., Mo. 14–17, 14tägig | Franz |
| 2286. Verständlich schreiben: Chemietexte
Üb., Do. 11–13 | Vollmer |
| 2287. Anleitung zum selbständigen wissenschaftlichen Arbeiten
nach Vereinbarung | Vollmer |

IX. Chemie: Theoretische Chemie

- | | |
|--|--------------------------------------|
| 2288. Methoden der Quantenchemie
Di. 11–13 (2stündig)
Seminarraum Theoret. Chemie | Domcke |
| 2289. Übungen zur Quantenchemie
nach Vereinbarung (1stündig) | Jansen |
| 2290. Einführung in die Gruppentheorie für Chemiker
Fr. 11–13 (2stündig)
Hörsaal 6H | Schönherr |
| 2291. Übungen zur Gruppentheorie
nach Vereinbarung (1stündig) | Schönherr/
Assistenten |
| 2292. Seminar: Dynamik chemischer Prozesse
nach Vereinbarung (2stündig) | Domcke |
| 2293. Seminar: Vibronische Kopplung
nach Vereinbarung (2stündig) | Domcke |
| 2294. Theoretikum
(3 Wochen halbtägig) | Degen /Jansen /
Staub/Assistenten |
| 2295. Experimentelle Übungen zur Theoretischen Chemie | Schönherr/
Assistenten |
| 2296. Praktikum zur Theoretischen Chemie
für das Wahlpflichtfach (Chemie) | Domcke/Degen /
Assistenten |
| 2297. Anleitung zu selbständiger wissenschaftlicher Arbeit
für Diplomanden und Doktoranden
(ganztägig) | Domcke/Degen |
| 2298. Chemisches Kolloquium
Mi. 17–19 nach Ankündigung
Hörsaal 6G | Dozenten der
Chemie |

X. Chemie: Biochemie

- | | |
|--|--|
| 2299. Biochemie I
Do. 9–11 (2stündig)
Hörsaal 6 H | Weiss |
| 2300. Experimentelle Übungen in Biochemie II
(ganztägig, erfolgreiche Teilnahme an den
Experimentellen Übungen in Biochemie I
wird vorausgesetzt, Teilnehmerzahl begrenzt) | Weiss /Schulte /
Friedrich /Hofhaus |
| 2301. Seminar zu den Experimentellen Übungen
in Biochemie II
(1stündig, Ort und Zeit nach Vereinbarung) | Weiss /Schulte /
Friedrich /Hofhaus |
| 2302. Seminar und Übungen in Elektronenspinresonanz-Spektroskopie
(im Rahmen des Graduiertenkollegs, als Blockveranstaltung,
ganztägig, nach Ankündigung, Teilnehmerzahl begrenzt) | Friedrich |

- | | |
|--|--|
| 2303. Seminar und Übungen in Zellkultur in der molekularen Medizin (im Rahmen des Graduiertenkollegs, als Blockveranstaltung, nach Ankündigung, Teilnehmerzahl begrenzt) | Hofhaus |
| 2304. Anleitung zum wissenschaftlichen Arbeiten (ganztägig, nach Vereinbarung) | Weiss /Schulte /
Friedrich /Hofhaus |
| 2305. Biochemisches Kolloquium nach Ankündigung (1stündig) | Weiss und
Assistenten |
| 2306. Chemisches Kolloquium
Mi. 17–19 nach Ankündigung
Hörsaal 6G | Dozenten der
Chemie |

XI. Pharmazie: Pharmazeutische Chemie

- | | |
|---|-------------------------------|
| 2307. Einführung in die anorganische Analytik I
Mo. 9–11
Hörsaal 6D | Kuckländer |
| 2308. Qualitative anorganische Analyse
Mo., Di., Do., Fr. (halbtägig)
Gebäude 23.12, Ebene 02, Raum 61 | Kuckländer
und Assistenten |
| 2309. Einführung zum Praktikum:
Qualitative anorganische Analyse
Mi. 14–16 Hörsaal 6D; Fr. 8–9 Hörsaal 3D | Kuckländer
und Assistenten |
| 2310. Einführung in die anorganische Analytik II
Mi. 10–11
Hörsaal 6D | Kuckländer |
| 2311a. Quantitative anorganische Analyse
Mo.–Do. (halbtägig) | Kuckländer
und Assistenten |
| 2311b. Einführung zum Praktikum:
Quantitative anorganische Analyse
Fr. 8–10
Hörsaal 6D | Kuckländer
und Assistenten |
| 2312. Seminar: Chemische Nomenklatur
Di. 10–11
Hörsaal 6D | Hemmerling |
| 2313. Seminar: Stereochemie
Di. 11–12
Hörsaal 6D | Lessel |
| 2314. Pharmazeutische Chemie I (Org.-chem. Arzneistoffe)
Mo., Di., Do., Fr. (halbtägig) | Lessel
und Assistenten |
| 2315. Reaktionsmechanismen in der Organischen Chemie
Fr. 10–12
Hörsaal 6D | Lessel |
| 2316. Einführung in die organische Analytik
Di. 8–10
Hörsaal 6D | Weber |
| 2317. Instrumentelle Analytik
Mo.–Fr. (halbtägig) | Weber |
| 2318. Einführung zum Praktikum: Instrumentelle Analytik
nach Vereinbarung (2stündig) | Weber
und Assistenten |
| 2319. Instrumentelle Analytik I
Do. 11–12
Hörsaal 6D | Kuckländer |

2320.	Instrumentelle Analytik II Do. 9–10 Hörsaal 6D	Weber
2321.	Grundlagen der Biochemie und der klinischen Chemie Fr. 8–10 Hörsaal 6A	Weber
2322.	Biochemische Untersuchungsmethoden einschließlich der klinischen Chemie Mo.–Fr. (halbtägig)	Weber und Assistenten
2323.	Einführung zum Praktikum: Biochemische Untersuchungsmethoden einschließlich der klinischen Chemie Do. 8–10 Hörsaal 6D	Weber und Assistenten
2324.	Einführung in die Pharmazeutische Chemie Mo. 11–12 Hörsaal 6A	Höltje
2325.	Arzneibuch-Analytik Di. 11–13 Hörsaal 6A	Schleifer
2326.	Pharmazeutische Chemie II (Arzneibuchuntersuchungen) Mo.–Fr. (halbtägig)	Höltje /Schleifer und Assistenten
2327.	Einführung zum Praktikum: Pharmazeutische Chemie II nach Vereinbarung	Höltje /Schleifer und Assistenten
2328.	Pharmazeutische Chemie Mi. 10–12, Do. 10–11 Hörsaal 6A	Höltje
2329.	Pharmazeutische Chemie III. (Toxikologie, Arzneimitteluntersuchung) Mo., Di., Do., Fr. (20stündig/Woche) (Termin: siehe Aushang)	Höltje und Assistenten
2330.	Einführung zum Praktikum: Pharmazeutische Chemie III nach Vereinbarung (2stündig)	Höltje und Assistenten
2331.	Seminar zur Arzneimittelanalytik für Fortgeschrittene (Theorie und Praxis) nach Vereinbarung (2stündig)	Waldheim
2332.	Seminar: Fertigarzneimittel nach Vereinbarung (1stündig)	Höltje
2333.	Molekulare Wirkungsmechanismen von Arzneistoffen nach Vereinbarung (1stündig)	Höltje
2334.	Übungen zur Strukturauflklärung organisch-chemischer Verbindungen (für Fortgeschrittene) nach Vereinbarung (1stündig)	Kuckländer
2335.	Seminar zur pharmazeutischen Chemie der Heterocyclen (für Fortgeschrittene) nach Vereinbarung (1stündig)	Kuckländer
2336.	Übungen zur Instrumentellen Analytik (für Fortgeschrittene) nach Vereinbarung (1stündig)	Weber
2337.	Seminar für die wissenschaftlichen Mitarbeiter/innen nach Vereinbarung	Lessel
2338.	Anleitung zu selbständigen wissenschaftlichen Arbeiten	Höltje /Kuckländer/ Lessel/Möhrle/Weber

- | | |
|--|--------------|
| 3950. Einführung in das Molecular Modelling
mit Übungen
nach besonderer Ankündigung | M. Höltje |
| 2440. Pharmazeutisches Kolloquium
nach besonderer Ankündigung | Die Dozenten |
| 2341. Geschichte der Naturwissenschaften unter
besonderer Berücksichtigung der Pharmazie
Fr. 11–12
Gebäude 23.12, Ebene 04, Raum 24 | Leimkugel |
| 2342. Pharmazeutische und Medizinische Terminologie
für Studierende der Pharmazie
Fr. 12–13 | Leimkugel |

XII. Pharmazie: Pharmazeutische Biologie

- | | |
|--|----------------------------|
| 2343. Morphologie, Anatomie und Histologie der Pflanzen
Mo. 11–12 (1stündig)
Hörsaal 6 D | Paßreiter |
| 2344. Systematik der Arzneipflanzen
Do. 8–10 (2stündig)
Hörsaal 6A | Bauer |
| 2345. Grundzüge der Biosynthese pflanzlicher Sekundärstoffe
Fr. 10–11 (1stündig)
Hörsaal 6D | Willuhn |
| 2346. Terpenoide
Mo. 9–10, Di. 8–9 (2stündig)
Hörsaal 6A | Willuhn |
| 2347. Phenylpropanoide und Polyketide
Mo. 10–11 (1stündig)
Hörsaal 6A | Schmidt |
| 2348. Praktikum Zytologische und histochemische Grundlagen
der Biologie
(2. Fachsemester)
nach Vereinbarung | Bauer und
Assistenten |
| 2349. Praktikum der Pharmazeutischen Biologie I
(Morphologie und Anatomie)
(2. Fachsemester)
nach Vereinbarung | Bauer und
Assistenten |
| 2350. Einführung in das Praktikum Pharmazeutische Biologie I
(2. Fachsemester)
nach Vereinbarung (1stündig) | Bauer und
Assistenten |
| 2351. Bestimmungsübungen, Arzneipflanzenexkursionen
(2. u. 3. Fachsemester)
nach Vereinbarung | Bauer und
Assistenten |
| 2352. Praktikum Pharmazeutische Biologie II
(Drogenuntersuchungen)
(5. Fachsemester)
nach Vereinbarung | Willuhn und
Assistenten |
| 2353. Einführung in das Praktikum Pharmazeutische Biologie II
nach Vereinbarung (1stündig) | Willuhn und
Assistenten |
| 2354. Praktikum Pharmazeutische Biologie III
(Phytochemische Methoden und Arzneibuchuntersuchungen)
(6. Fachsemester)
nach Vereinbarung | Willuhn und
Assistenten |

- | | |
|--|----------------------------|
| 2355. Einführung in die Methoden der phytochemischen Untersuchungen
(6. Fachsemester)
nach Vereinbarung (1stündig) | Willuhn und Assistenten |
| 2356. Seminar Fertigarzneimittel interdisziplinär
nach Vereinbarung (1stündig) | Höltje /Willuhn |
| 2357. Seminar für Fortgeschrittene
nach Vereinbarung (2stündig) | Bauer /Willuhn |
| 2358. Anleitung zu wissenschaftlichen Arbeiten
nach Vereinbarung (ganztägig) | Bauer /Willuhn |
| 2359. Pharmazeutisches Kolloquium
nach besonderer Ankündigung | Die Dozenten der Pharmazie |

XIII. Pharmazie: Pharmazeutische Technologie

- | | |
|--|------------------------------|
| 2360. Grundlagen der Arzneiformenlehre
Mi. 8.30–10 Uhr (2stündig)
Hörsaal 6 D | Knop |
| 2361. Praktikum Arzneiformenlehre I
nach Vereinbarung
Gebäude 26.21, Ebene 00, Raum 22 | Lippold/Knop und Assistenten |
| 2362. Seminar zum Praktikum Arzneiformenlehre I
nach Vereinbarung (1stündig)
Hörsaal 6 D | Lippold/Knop und Assistenten |
| 2363. Arzneiformenlehre (Teil A: flüssige AF)
Di., 9.15–10.45 Uhr, Mi., 8.45–10 Uhr (3stündig)
Hörsaal 6 A | Lippold |
| 2364. Praktikum Arzneiformenlehre II
Mo., Di., Do., Fr. 13–18 Uhr
Gebäude 26.22, Ebene U1 | Lippold und Assistenten |
| 2365. Einführung in das Praktikum Arzneiformenlehre II
nach Vereinbarung (1stündig)
Hörsaal 6 D | Lippold und Assistenten |
| 2366. Seminar pharm.-techn. biopharm. Analysenmethoden
nach Vereinbarung (1stündig)
Seminarraum | Lippold und Assistenten |
| 2367. Seminar Anforderungen des DAB an Herstellung von Arzneiformen
nach Vereinbarung (1stündig)
Seminarraum | Lippold und Assistenten |
| 2368. Seminar Fertigarzneimittel
nach Vereinbarung (1stündig)
Seminarraum | Lippold und Assistenten |
| 2369. Seminar Arzneimittelformationssysteme
nach Vereinbarung (1stündig)
Seminarraum | Knop |
| 2370. Seminar für Fortgeschrittene
nach Vereinbarung (2stündig)
Seminarraum | Lippold |
| 2371. Anleitung zu wissenschaftlichen Arbeiten
(ganztägig) | Lippold |

- | | |
|--|----------------------------|
| 2372. Exkursionen zur Besichtigung pharmazeutischer Betriebe nach Vereinbarung | Lippold |
| 2373. Galenisches Seminar nach besonderer Ankündigung | Lippold |
| 2374. Pharmazeutisches Kolloquium nach besonderer Ankündigung | Die Dozenten der Pharmazie |

XIV. Biologie: Botanik

Veranstaltungen für Mediziner

- | | |
|---|---|
| 2375. Praktikum der Biologie für Mediziner
Kurs A: Di. 14–18
Kurs B: Do. 14–18
(4stündig)
Mikroskopiersaal der Anatomie | Dozenten und Assistenten der Biologie und Vorklinik |
| 2376. Allgemeine Biologie für Mediziner
Di., Mi., Do. 11–12
Hörsaal 2A | Heinlein/Mehlhorn/
Steinmüller |

Veranstaltungen für das Grundstudium der Biologie

- | | |
|---|--|
| 2377. Einführung in die Pflanzenphysiologie
Do. 9–11, Fr. 11–12 (3stündig)
Hörsaal 6C
Beginn: 16.4.98 | Strotmann/
Alfermann |
| 2378. Botanische Bestimmungsübungen
Kurs A: Mo. 14–16
Kurs B: Mo. 14–16
Kurs C: Mo. 16–18
Gebäude 26.21, Ebene 00, Räume 26 + 30 | Michaelis /
Gellius-Dietrich |
| 2379. Botanische Exkursionen für Anfänger
(4stündig, 14tägig)
Vorbesprechung und Eintragung in die Gruppenlisten (Anwesenheitspflicht!) Di., 21.4.98, 13 Uhr c.t., Hörsaal 6C | Gellius-Dietrich/
Lösch/Santarius
u. Mitarbeiter |
| 2380. Übungen in Pflanzenphysiologie
(4stündig)
Mo., Di., Mi. 8–12
Mo., Di. Mi. 14–18
Gebäude 26.11, Ebene 00, Raum 12 und 16
Zwecks Platzvergabe muß in den drei Wochen vor Vorlesungsbeginn (ab 23.3.98) eine Eintragung in die ausliegenden Listen erfolgen (Geb. 26.03.01 vor dem Sekretariat). Das Praktikum beginnt am 14.4.98, 8 Uhr, Hörsaal 6C, mit einer Vorbesprechung und Sicherheitsbelehrung | Groth /Jahns , P./
Krause /Laasch/
Kroth/Meierhoff/
Moog/Santarius/
Schumann/Strotmann |
| 2381. Pflanzenphysiologisches Seminar für Anfänger
Do. 11–13 (2stündig)
Vorbesprechung 16.4.98, Raum 26.21.00.26, 11 Uhr
Für die Themenvergabe ist ab 23.3.98 eine Eintragung in die Liste erforderlich
(Geb. 26.03.01 vor dem Sekretariat) | Schumann |

Veranstaltungen für das Grund- und Hauptstudium der Biologie

- | | |
|---|-----------|
| 2382. Vorlesung: Evolution und Systematik der Samenpflanzen
siehe besonderen Aushang | Jahns/Ott |
|---|-----------|

2383. Vorlesung: Einführung in das Pflanzenreich
Mo. 11–13 (2stündig)
Hörsaal 6C Jahns
2384. Vorlesung: Pflanzenstoffe. Eine Einführung in die Phytochemie
Fr. 14–16 (1stündig)
Durchführung 2stündig in der ersten Semesterhälfte
Beginn: 17.4.98
Hörsaal 6F Krause
2385. Vorlesung: Nutzpflanzen und Inhaltsstoffe
(1stündig)
siehe besonderen Aushang Bickel
2386. Vorlesung: Vegetation der Erde: Die außertropischen Regionen
Do. 9–11 (2stündig)
Hörsaal 6F
Beginn: 23.4.98 Lösch
2387. Vorlesung: Wasserhaushalt der Pflanzen
Mi. 9–11 (2stündig)
Hörsaal 6F
Beginn: 22.4.98 Lösch
2388. Exkursionen der Limnologie
halbtags, 14tägig
Zeit nach Vereinbarung
siehe besondere Aushänge Friedrich

Veranstaltungen für das Hauptstudium der Biologie

2389. Vorlesung: Molekular- und Entwicklungsbiologie der Pflanzen II:
Methoden und Grundlagen Westhoff
Mo., Di. 8–9 (2stündig)
Hörsaal 6F
Beginn: 14.4.98
2390. Vorlesung: Pflanzliche Zell- und Gewebekulturen:
Möglichkeiten und Probleme. Eine Einführung Alfermann
Di. 9–11 (2stündig)
Hörsaal 6F
Beginn: 21.4.98
2391. Vorlesung: Biochemischer Pflanzenschutz (mit Firmenexkursion)
(2stündig) Babczinski
Vorbesprechung: Freitag, 17.4.98, 9 s.t., Hörsaal 6F
2392. Großpraktikum: Molekular- und Entwicklungsbiologie
der Pflanzen Meierhoff/
Stockhaus/
Westhoff
Gebäude 26.13, Ebene 01, Raum 11
Beginn: 14.4.98, 9.00 c.t.
2393. Übungen zur Molekularbiologie der Pflanzen
(ganztägig) Steinmüller
Gebäude 26.13, Ebene 01, Raum 11
Termin: siehe besonderen Aushang
2394. Ökologisch-geobotanischer Methodenkurs:
1. Stoffinhaltsanalytik von Böden und Pflanzen
(4stündig) = 1. und 2. Semesterwoche, ganztägig Lösch
2. Pflanze-Atmosphäre-Wechselbeziehungen (Lehramt D2) und Mitarbeiter
(4stündig) = 3. und 4. Semesterwoche, ganztägig

2395. Vegetationskundliches Praktikum (Lehramt D2) Lösch
(4stündig) = 5. und 6. Semesterwoche, ganztägig und Mitarbeiter
2396. Methodenkurs für Lehramtsstudierende zur Vorbereitung einer Lösch
Abschlußarbeit in Geobotanik
8stündig
nach Vereinbarung
2397. Geobotanisches Großpraktikum: Lösch u.
halbsemestrig Mitarbeiter
nach Vereinbarung
2398. Botanische Übungen zur Cytologie, Anatomie und Morphologie Behn
von Sproß und Wurzel der Kormophyten (Lehramt B1)
(4stündig)
1. Semestermonat
Gebäude 26.13, Ebene 02, Raum 11
2399. Botanische Übungen zur Morphologie, Morphogenese Santore
und Histogenese des Blattes (Lehramt B1)
Mo. 9–13, Mi. 13–17, Do. 9–13 (4stündig)
Gebäude 26.11, Ebene U1, Raum 14
Termin: siehe Aushang vor Raum 26.02, Ebene 01, Raum 25
2400. Botanische Übungen zur Morphologie und Anatomie der Ott
Angiospermenblüte (Lehramt B1)
Di., Mi., Fr. 9–13 (4stündig)
Gebäude 26.13, Ebene 02, Raum 11
2401. Seminar zum Kurs: Mikroskopische Analyse und Diagnose von Schuster
pflanzlichen Nahrungs- und Genußmitteln (Lehramt B1)
(2stündig)
2402. Mikroskopische Analyse und Diagnose von pflanzlichen Nahrungs- Schuster
und Genußmitteln (Lehramt B1)
Di. und Do. nachmittags (4stündig)
Gebäude 26.13, Ebene 02, Raum 11
2403. Biochemisch-biophysikalische Übungen zur Photosynthese Krause/
(Lehramt B2) Jahns, P.
Durchführung im Block (4stündig)
Voraussetzung: Großpraktikum „Biochemie der Pflanzen“ bzw.
biochemisches oder pflanzenphysiologisches Großpraktikum
Vorbesprechung und Terminfestlegung: 15.4.98, 14 Uhr c.t.
Gebäude 26.13, Ebene 01, Raum 24
Interessenten sollten sich in die Liste vor dem Sekretariat (26.03.01)
eintragen
2404. Spezielle Übungen zur Physiologie und Molekularbiologie Schumann
der Cyanobakterien (Lehramt A3)
(4stündig) Zeit nach Vereinbarung (2 Wochen ganztägig)
Gebäude 26.03, Ebene 01
Voraussetzung: ein biochemisches oder molekularbiologisches
Großpraktikum
2405. Spezielle Übungen zur Bioenergetik Strotmann
(4stündig)
Voraussetzung: Großpraktikum Biochemie der Pflanzen
Gebäude 26.03, Ebene 01
2406. Übungen zur Wirkung extremer Umweltbedingungen auf Pflanzen Moog/
(4stündig) Zeit nach Vereinbarung Santarius/N. N.
Voraussetzung: Pflanzenphysiologisch-biochemisches
Großpraktikum oder Großpraktikum Biochemie der Pflanzen
Gebäude 26.13, Ebene 01

2407. Übungen in Pflanzenphysiologie für Studierende des Lehramtes SII Santarius
(Lehramt B2)
(4stündig) Durchführung ganztägig Mi. und Do. in der 2. Semesterhälfte
Gebäude 26.13, Ebene 01, Raum 11
2408. Übungen zur Morphologie, Cytologie und Genetik Lisowsky/
höherer Pflanzen – Anwendung klassischer und moderner Michaelis
Methoden am Beispiel Beta.
(4stündig als Blockveranstaltung), zum Ende des Semesters
Gebäude 26.13, Ebene 02, Raum 11
Zeit nach Vereinbarung, siehe besonderer Aushang
2409. Zellbiologisches Laborpraktikum für Fortgeschrittene Alfermann
6 Wochen (ganztägig)
nach Absprache
2410. Molekularbiologisches Laborpraktikum für Fortgeschrittene Lisowsky/
6 Wochen, ganztägig Michaelis
Zeit nach Vereinbarung
Gebäude 26.13, Ebene 02, Raum 35 + 39
2411. Seminar für Examenskandidaten, Diplomanden und Doktoranden: Westhoff
Aktuelle Probleme der molekularen Entwicklungs- und Zellbiologie
der Pflanzen
Fr. 8.15–9
Gebäude 26.21, Ebene 01, Raum 31
siehe besonderen Aushang
2412. Seminar: Intrazellulärer Proteintransport Michaelis
Mi. 16–18 (2stündig)
Gebäude 26.21, Ebene 01, Raum 31
2413. Seminar: Molekulare Evolution der Pflanzen (Lehramt B1) Kowallik
2 SWS
2414. Praktikum: Experimentelle Phykologie Kowallik
(Lehramt B1)
(4stündig) Zeit nach Vereinbarung
Gebäude 26.02, Ebene 01, Raum 31
2415. Laborpraktikum: Molekulare Biologie der Algen für Fortgeschrittene Kowallik
6 Wochen, ganztägig
Zeit nach Vereinbarung
2416. Laborpraktikum: Physiologie und Morphologie der Flechten Jahns/Ott/
4stündig (Lehramt B1, B2, D1) Schuster
nach Vereinbarung
2417. Seminar: Semiochemikalien bei Pflanzen und Tieren Alfermann/
(2stündig) Grieshaber
Wochenendseminar: Fr. 14–18, Sa. 9–17 und So. 9–13
nach Vereinbarung
Vorbesprechung: 18.4.98, 17 c.t.
Gebäude 26.21, Ebene 01, Raum 36
2418. Seminar für Mitarbeiter: Molekularbiologie von Zellorganen Lisowsky/
Fr. 15–17 (2stündig) Michaelis/
Gebäude 26.21, Ebene 01, Raum 34 Pratje
2419. Seminar für Mitarbeiter der Arbeitsrichtung Morphologie Jahns/Ott/
(2stündig) Schuster
Zeit und Ort nach Vereinbarung
2420. Seminar für Examenskandidaten, Diplomanden etc. Petersen/
Mi. 9–11 Alfermann

2421. Seminar für Examenskandidaten, Diplomanden und Doktoranden Lösch
Di. 17–19 (2stündig)
Besprechungsraum Geobotanik bzw. Gebäude 26.13, Ebene U1, Raum 11
siehe besonderen Aushang
2422. Seminar: Ausgewählte Aspekte zur Biologie der Tropen Santore
Mo. 18–20 (2stündig)
Seminarraum im Betriebsgebäude des Botanischen Gartens
Liste liegt aus vor Raum 26.02.01.25
2423. Große Botanische Exkursion: University of the West Indies, Santore
Trinidad & Tobago
Termin: Informationen vor Raum 26.02.01.25 im WA 97/98
Voraussetzung: Erfolgreiche Teilnahme am Seminar
„Ausgewählte Aspekte zur Biologie der Tropen“ im SS 97 oder SS 98
2424. Botanische Exkursion für Fortgeschrittene Lösch
siehe besonderen Aushang
2425. Floristisch-ökologische Spaziergänge im Campusbereich Lösch
Do. 13–15 (1stündig)
in der zweiten Semesterhälfte
2426. Seminar zur Vegetation Irlands Dietrich/Schuster
2427. Botanische Exkursion für Fortgeschrittene nach Irland Dietrich/Schuster
siehe besonderen Aushang
2428. Botanisches Kolloquium im Rahmen des Dozenten
Biologischen Kolloquiums der Botanik
Do. 17–19 (2stündig)
Hörsaal 6F
2429. Anleitung zu selbständiger wissenschaftlicher Arbeit Alfermann/Bickel /
(ganztäglich) Jahns /Jahns , P./Kowallik/
Gebäude 26.03 und 26.13, Ebene U1, 01, 02 Krause /Lisowsky/Lösch/
Michaelis /Ott /Petersen /
Pratje/Santarius/Schumann/
Steinmüller/Strotmann/Westhoff

XV. Biologie: Zoologie

Lehrveranstaltungen für Mediziner und Studenten mit Biologie im Nebenfach

2430. Allgemeine Biologie für Mediziner Mehlhorn
Di., Mi., Do. 11–12
Hörsaal 2A in der Vorklinik
2431. Übungen der Biologie für Mediziner (zoolog. Teil) Mehlhorn/Walldorf/
Kurs A: Di. 14–18 (4stündig) Ruider
Kurs B: Do. 14–18 (4stündig)
Mikroskopiersaal der Anatomie

Veranstaltungen für das Grundstudium der Biologie

I. Vorlesungen

2432. Allgemeine Zoologie Wunderlich /
Mo. 9–11 Spindler-Barth
Hörsaal 6C

II. Exkursionen

2433. Zoologische Exkursion mit Bestimmungsübungen (Teilnehmerzahl begrenzt, Ort und Zeit nach Vereinbarung) Die Exkursionen finden Samstagvormittag nach besonderer Ankündigung statt). Greven/Hentschel/
Pirch/Stevens
2434. Zoologische Exkursion mit Bestimmungsübungen (Teilnehmerzahl begrenzt, Ort und Zeit nach Vereinbarung. Die Exkursionen finden Samstagvormittag nach besonderer Ankündigung statt). Mehlhorn/Walldorf
2435. Zoologische Exkursion nach Gülpe (Havelland). Die Exkursion findet Ende Juni Do.-So. statt Mehlhorn/Walldorf
2436. Zoologische Exkursionen mit Bestimmungsübungen (halbtägig nach Vereinbarung) Teilnehmerzahl begrenzt. Die Exkursionen finden Samstagvormittag nach besonderer Ankündigung statt. Lunau
- 2436a. Vogelstimmenwanderung (nach besonderer Ankündigung) Strotkötter

Lehrveranstaltungen für das Hauptstudium

I. Vorlesungen

2437. Muskel und Synapse (2stündig, nach Vereinbarung) Günzel/Hochstrate/
Schlue
2438. Pathophysiologie des Gehirns von Säugetieren I Mi. 15-17 (2stündig) Gebäud. 26.21, Ebene 01, Raum 36 Tegtmeier
2439. Blütenbiologie (1stündig, nach Vereinbarung) Lunau
2440. Entwicklung von umweltfreundlichen Insektiziden (Voraussetzung für die Teilnahme an den industriobiologischen Übungen) nach besonderer Ankündigung Spindler-Barth/
Londershausen
2441. Vergleichende Tierphysiologie: Mechanismen ökologischer Anpassung I Di., Mi. 8-9 (2stündig) Hörsaal 6E Grieshaber
2442. Meeresbiologie II – Meeresökophysiologie Do. 8-9 (1stündig) Hörsaal 6E Voraussetzung für die Teilnahme an der meeresbiologischen Exkursion oder dem Spezialkurs Meeresökophysiologie Bridges
2443. Chemotherapie von Protozoen-Infektionen Harder

II. Übungen/Praktika

2444. Großpraktikum in Neurobiologie I (halbtägig, Blockveranstaltung in der 2. Semesterhälfte nach Ankündigung) Voraussetzung: Erfolgreiche Teilnahme an den Übungen in Neurophysiologie Schlue
und Assistenten
2445. Großpraktikum in Neurobiologie II (halbtägig, nach Vereinbarung) Voraussetzung: Erfolgreiche Teilnahme am Großpraktikum in Neurobiologie I Schlue
und Assistenten

2446. Übungen für Fortgeschrittene: Hormonphysiologie II (halbsemestrig, ganztägig)
Zeit und Ort nach Vereinbarung
Die erfolgreiche Teilnahme an den Übungen für Fortgeschrittene in Hormonphysiologie I wird vorausgesetzt
Spindler-Barth/
Weidemann
2447. Zoophysiologicalische Übungen für Fortgeschrittene: Stoffwechselfysiologie
ganztägige Blockveranstaltung in der 1. Semesterhälfte
Bridges/
Grieshaber
2448. Meeresphysiologische Übungen – In vivo und in vitro
Meßmethoden in Düsseldorf und Roscoff, Bretagne, Frankreich
(4stündig), Blockveranstaltung im Mai 1998
Bridges
2449. Einführung in die elektronenmikroskopische Technik (mit Demonstration; Di. 14–16, 2stündig)
nach besonderer Vereinbarung
Riehl/Mehlhorn
2450. Übungen zur Biologie der Knochenfische
Ort und Zeit nach Vereinbarung (4stündig)
Riehl/Greven
2451. Übungen in Histologie (4stündig), vorwiegend für Lehramtskandidaten
Beschränkte Teilnehmerzahl
Ort und Zeit nach Vereinbarung
Greven und Mitarbeiter
2452. Übungen für Fortgeschrittene – Parasitologie II: „Zell- und molekularbiologische Methoden“ (6wöchig, ganztägig) nach Vereinbarung
Erfolgreiche Teilnahme an den Übungen in Parasitologie I wird vorausgesetzt
Wunderlich /Benten/
Schmitt-Wrede
2453. Übungen für Fortgeschrittene: Molekulare Okotoxikologie I (6wöchig, ganztägig) nach Vereinbarung
Erfolgreiche Teilnahme an den Übungen in Parasitologie I wird vorausgesetzt
Wunderlich /
Schmitt-Wrede
2454. Übungen für Fortgeschrittene: Molekulare Parasitologie (2wöchig, ganztägig) nach Vereinbarung
Erfolgreiche Teilnahme an den Übungen in Parasitologie I und II wird vorausgesetzt
Wunderlich /
Benten/
Schmitt-Wrede
2455. Industriebiologische Übungen (4stündig)
finden als Blockveranstaltung statt
nach besonderer Ankündigung
Spindler-Barth/
Londershausen
2456. Entwicklungsphysiologische Übungen (4stündig)
finden als Blockveranstaltung statt
nach besonderer Ankündigung
N. N./
Weidemann
2457. Elektronenmikroskopie und Biochemie (4stündig) auch für Lehramtskandidaten
Beschränkte Teilnehmerzahl
Ort und Zeit nach Vereinbarung
D'Haese und Mitarbeiter
2458. Biochemisch-molekularbiologisches Laborpraktikum 6 Wochen (ganztägig)
nach Absprache
D'Haese
und Mitarbeiter
2459. Morphologiekurs mit meeresbiologischer Exkursion nach Villefranche
(nach besonderer Ankündigung)
Mehlhorn/
Ruider/Walter
2460. Laborpraktikum: Morphologische Techniken 6 Wochen (ganztägig)
(sehr beschränkte Teilnehmerzahl)
D'Haese/Greven/
Hentschel
und Mitarbeiter

2461. Einführung in die Methodik der Parasitenanalyse
 Diagnostik, Antigengewinnung
 (für Examenskandidaten, nach besonderer Ankündigung) Mehlhorn/Ruider/
 Walter

III. Exkursionen

2462. Meeresbiologische Exkursion – Spezialkurs in der
 „Bermuda Biological Station“ September 1998 Bridges
2464. Zoologische Exkursion: Meeresbiologische Station
 Villefranche-sur-Mer
 (nach Vereinbarung) Mehlhorn/
 Walldorf

IV. Seminare

2465. Neurophysiologisches Seminar
 (2stündig, nach Vereinbarung) Schlue
2466. Neurobiologisches Seminar
 Mo. 16–18 (2stündig)
 Gebäude 26.21, Ebene 01, Raum 36 Schlue
2467. Laborseminar: Neurobiologie
 (2stündig, nach Vereinbarung) Schlue
2468. Seminar zur Vorlesung Blütenbiologie:
 Ausgewählte Kapitel der Blütenbiologie
 (2stündig, nach Vereinbarung) Lunau
2469. Seminar: Semiochemikalien bei Pflanzen und Tieren
 (2stündig)
 Gebäude 26.21, Ebene 01, Raum 36
 Blockseminar, siehe Aushang Alfermann/
 Grieshaber
2470. Seminar: Meeresbiologie III – Tropenökologie
 begrenzte Teilnehmerzahl
 nach Vereinbarung Bridges
2471. Seminar zu speziellen Themen der Zoo- und Ökophysiologie
 Do. 17–19 (2stündig) Grieshaber
2472. Seminar für Examenskandidaten
 (1stündig)
 Zeit und Ort nach Vereinbarung Greven
2473. Seminar: aktuelle Probleme der Hormonphysiologie
 Do. 9–10 (1stündig) Spindler-Barth
2474. Seminar: Aktuelle Themen aus der Molekularen Parasitologie
 und Ökotoxikologie
 Mi. 18–20 (2stündig) Wunderlich
2475. Laborseminar: Molekulare Parasitologie
 Fr. 16–17 (1stündig) Wunderlich
2476. Seminar für Examenskandidaten
 nach besonderer Ankündigung Mehlhorn/Ruider/
 Walldorf
2477. Zoologisches Kolloquium im Rahmen des Biologischen
 Kolloquiums
 Do. 17–19 (2stündig)
 nach besonderer Ankündigung Dozenten
 der Zoologie

2478. **V. Anleitung zu wissenschaftlichen Arbeiten** Bridges/D'Haese/Greven /
Grieshaber/Hentschel/Lunau/
Mehlhorn/Schlue/
Spindler-Barth/Wunderlich

VI. Lehrveranstaltungen für Fachdidaktik Biologie

2479. Einführung in die Didaktik und Methodik des Biologie-
unterrichts der SI und SII Delhey/Lunau
(2stündig) nach Vereinbarung
2480. Übungen zur Planung, Durchführung und Analyse des
Biologieunterrichts der SI Delhey/Lunau
(2stündig) nach Vereinbarung
2481. Übungen zur Planung, Durchführung und Analyse des
Biologieunterrichts der SII Delhey/Lunau
(2stündig) nach Vereinbarung
2482. Schulpraktikum für Lehramtsstudierende der Biologie der SI Delhey/
und SII an Schulen, einschließlich methodischer und
Lunau
didaktischer Reduktion
(2stündig) nach Vereinbarung
2483. Einsatzmöglichkeiten und Diskussion von Medien
im Biologieunterricht der SI und SII Delhey/Lunau
(2stündig) nach Vereinbarung
2484. Exkursionen für Lehramtsstudierende der Biologie Delhey/Lunau
(halbtäglich)
Termine nach besonderer Ankündigung

XVI. Biologie: Physikalische Biologie

Lehrveranstaltungen für das Hauptstudium der Biologie

2485. Molekulare Biophysik II Büldt/Grzesiek/
Mo. 13–15 c.t. Riesner
Hörsaal 6B
2486. Transkriptionskontrolle bei Prokaryonten Wagner
Di. 13–14 c.t.
Hörsaal 6F
2487. Biochemischer Pflanzenschutz (mit Firmenexkursion) Babczinski
(2stündig)
Vorbesprechung: Fr. 17.4.1998, 9.00 s.t., Hörsaal 6F
2488. Photophysikalische und photochemische Grundlagen der Holzwarth
Photobiologie
Mi. 10–12 c.t.
Hörsaal 6E
2489. Großpraktikum I in Molekularer Biophysik Riesner/Büldt/
(halbtäglich, begrenzte Teilnehmerzahl nach Voranmeldung) Klaff /Steger
als Blockveranstaltung nach Ankündigung
Voraussetzung: Vorlesung Molekulare Biophysik I oder II
2490. Übungen in Molekularer Biophysik Riesner/Büldt/
(4stündig oder 4+4stündig) Klaff /Steger
für Studierende der Physik nach Voranmeldung
Voraussetzung: Vorlesung Molekulare Biophysik I oder II
2491. Literaturseminar Riesner/Wagner /
(2stündig) Klaff /Lukács/Steger

- | | |
|---|-----------------------------|
| 2492. Großpraktikum II in Molekularer Biophysik (halbtägig) als Blockveranstaltung nach Vereinbarung
Voraussetzung: erfolgreiche Teilnahme am Großpraktikum I | Riesner/
Klaff /Steger |
| 2493. Großpraktikum in Methoden der Molekularbiologie I (halbtägig, begrenzte Teilnehmerzahl nach Voranmeldung) als Blockveranstaltung nach Ankündigung
Voraussetzung: Vorlesung Transkriptionskontrolle bei Polykaryonten | Wagner
und Assistenten |
| 2494. Großpraktikum in Methoden der Molekularbiologie II (halbtägig) als Blockveranstaltung nach Vereinbarung
Voraussetzung: erfolgreiche Teilnahme am Großpraktikum I | Wagner
und Assistenten |
| 2495. Anleitung zu selbständiger wissenschaftlicher Arbeit (ganztägig) | Riesner/
Wagner |
| 2496. Biophysikalisches Kolloquium nach Ankündigung (1stündig) | Riesner/
Wagner |
| 2497. Anleitung zu selbständiger wissenschaftlicher Arbeit (ganztägig) | Büldt |
| 2498. Biophysikalisches Kolloquium mit Schwerpunkt Biologische Strukturforschung nach Ankündigung im Forschungszentrum Jülich, IBI (1stündig) | Büldt/
Grzesiek |
| 2499. Gruppenseminar nach Ankündigung im Forschungszentrum Jülich IBI-2 (2stündig) | Büldt und
Mitarbeiter |
| 2500. Anleitung zu selbständiger wissenschaftlicher Arbeit (ganztägig) | Grzesiek |
| 2501. Praktikum für Fortgeschrittene 2 Wochen (ganztägig) als Blockveranstaltung nach Ankündigung
Voraussetzung: Vorlesung Molekulare Biophysik II oder Strukturaufklärung biologischer Makromoleküle durch Kernspinresonanz | Grzesiek und
Mitarbeiter |
| 2502. Gruppenseminar nach Ankündigung im Forschungszentrum Jülich IBI-2 (2stündig) | Grzesiek
und Mitarbeiter |
| 2503. Einführung in die Neurotechnologie
Mo. 14–16 (2stündig)
Gebäude 26.21, Ebene 01, Raum 36 | Daunicht |
| 2504. Anleitung zu selbständiger wissenschaftlicher Arbeit (ganztägig) | Daunicht |
| 2505. Seminar zu Neuroprothetik nach Vereinbarung im Neurologischen Therapiezentrum | Daunicht |

XVII. Biologie: Mikrobiologie

Praktikum der Biologie für Mediziner/innen

- | | |
|--|--|
| 2506. Kurs A: Di. 14–18 (4stündig)
Kurs B: Do. 14–18 (4stündig) | Die Dozenten und Assistenten
der Biologie und der Vorklinik |
|--|--|

Lehrveranstaltungen für das Hauptstudium der Biologie

Vorlesungen

- | | |
|--|-------------------------------|
| 2507. Vorlesung „Spezielle Mikrobiologie II“: Molekularbiologie der Prokaryonten und Viren
Mi. 16–18 (2stündig)
Hörsaal 6F | Ernst/Heinisch/
Hollenberg |
| 2508. Vorlesung „Technische Mikrobiologie“
Mo. 15 s.t.–16.30 (2stündig)
Hörsaal 6F | Sahm |

2509. Vorlesung „Mikrobielle und enzymatische Stoffumwandlung“ Hummel
Do. 14–16 (2stündig)
Hörsaal 6B

2510. Vorlesung „Mechanismen der Faltung und Sortierung Freudl
von Proteinen bis Bakterien“
Do. 16–18 (2stündig)
Hörsaal 6E

Praktika

2511. Übungen in Mikrobiologie für Fortgeschrittene I Ernst/Heinisch/
(Teilnehmerzahl begrenzt) Hollenberg /
Sept./Okt. (6 Wochen ganztägig vor Wintersemesterbeginn) Eikmanns/Sahm

2512. Übungen in Mikrobiologie für Fortgeschrittene II Ernst/Heinisch/
nach Vereinbarung Hollenberg /Kölling

2513. Spezialpraktikum „Aufarbeitung biotechnologischer Produkte“ Kula
14 Tage, ganztägig nach Vereinbarung

2514. Spezialpraktikum „Sequenzanalyse von Proteinen“ Elling/Kula
(begrenzte Teilnehmerzahl für Fortgeschrittene)
1 Woche, ganztägig nach Vereinbarung

Seminare

2515. Mikrobiologisches Literaturseminar Die Dozenten und
Mo. 16.30–17.15 (1stündig) Assistenten der Mikrobiologie

2516. Literaturseminar für Diplomandinnen und Diplomanden Die Dozenten und
und Doktorandinnen und Doktoranden Assistenten der
Mo. 17.15–18 (1stündig) Mikrobiologie
Hörsaal 6E

2517. Literaturseminar zu aktuellen Themen der Freudl
„Proteinsekretion bei Pro- und Eukaryonten“
Fr. 9–11 (2stündig)
Institut für Biotechnologie I der KFA Jülich

2518. Literaturseminar zu aktuellen Themen der Sprenger
„Stoffwechselgenetik bei Prokaryonten“
Mi. 8.30–10.30 (2stündig)
Institut für Biotechnologie 1 der KFA Jülich

2519. Seminar „Analytische Methoden in der Biochemie“ Kula/Assistenten
Mi. 8–10 (2stündig) in Jülich

2520. Anleitung zu selbständiger wissenschaftlicher Arbeit Eikmanns/Ernst/Freudl/
(ganztägig) nach Vereinbarung Heinisch/Hollenberg /
Kula/Sahm /Sprenger

XVIII. Biologie: Genetik

Lehrveranstaltungen für Medizinerinnen und Mediziner und Studierende der Biologie im Nebenfach

2521. Allgemeine Biologie für Mediziner Heinlein/
Di., Mi., Do. 11–12 (3stündig) Mehlhorn/
Hörsaal 2D Steinmüller

2522. Übungen der Biologie für Mediziner
Kurs A: Di. 14–18
Kurs B: Do. 14–18
(4stündig)
Hörsaal 2 D und Mikroskopierraum der Anatomie
- Dozenten des
Faches Biologie
und der
Humangenetik

Lehrveranstaltungen für das Grundstudium der Biologie

2523. Grundlagen der Genetik II
Fr. 9–11 (2stündig)
Hörsaal 6 C
- Bünemann/
Glätzer/Knust
2524. Tutorium zu „Grundlagen der Genetik II“:
Die Funktion der Gene
(1stündig) Ort und Zeit nach Vereinbarung
- Bossinger/Knust/
Müller/Wodarz
2525. Übungen in Genetik A
Mi. 9–12 (4stündig) für Diplomkandidaten
Kursräume für die Biologischen Grundübungen
und Hörsaal 6B
- Dozenten und
Assistenten der Genetik
2526. Übungen in Genetik B
Mi. 14–17 (4stündig) für Diplomkandidaten
Kursräume für die Biologischen Grundübungen
und Hörsaal 6B
- Dozenten und
Assistenten der Genetik
2527. Übungen in Genetik C
Mi. 9–12 (2stündig, 14täglich) für Lehramtskandidaten
Kursräume für die Biologischen Grundübungen
und Hörsaal 6B
- Dozenten und
Assistenten
der Genetik
2528. Übungen in Genetik D
Mi. 14–17 (2stündig, 14täglich) für Lehramtskandidaten
Kursräume für die Biologischen Grundübungen
und Hörsaal 6B
- Dozenten und
Assistenten
der Genetik

Lehrveranstaltungen für das Hauptstudium der Biologie

Vorlesungen

2529. Immunologie für Fortgeschrittene
Fr. 16–17 (1stündig)
Hörsaal 6B
- Brunner/Esler /E. Gleichmann /
H. Gleichmann /Heinz/Kolb /
V. Stoldt/Schwochau/Vohr

Praktika

2530. Genetisches Großpraktikum I
halbtägig
Mo.–Fr. ganztägig in der 2. Semesterhälfte
- Bossinger/Knust/
Müller/Wodarz
2531. Genetisches Großpraktikum II
(F-Praktikum)
nach Vereinbarung im Institut für Genetik
Voraussetzung: erfolgreiche Teilnahme
an einem „Großpraktikum I“
- Dozenten und
Assistenten der Genetik
2532. Genetisches Großpraktikum: „Molekularbiologische und
zellbiologische Labortechniken für Anwendungen in
biologischer und medizinischer Grundlagenforschung“
nach Vereinbarung im Institut für Genetik
und dem Biologisch-Medizinischen Forschungszentrum
Voraussetzung: 1 genetisches oder molekularbiologisches Praktikum
- Kunz/
Köhler/
Grevelding
2533. Genetisches Großpraktikum mit immunologischem
Themenschwerpunkt
Zeit und Ort nach Vereinbarung
Zulassungsvoraussetzung: Schein für ein „Genetisches Seminar“
und erfolgreiche Teilnahme am „Immunologischen Praktikum“
- E. Gleichmann /
V. Stoldt/Schwochau

2534. Immunologisches Praktikum
(4stündig)
als Block in der vorlesungsfreien Zeit vor dem WS
Zulassungsvoraussetzung: Kenntnis des Stoffes der Vorlesung
„Grundlagen der Immunologie“
- Fischer /V. Stoldt/
Schwochau/Vohr

Seminare

2535. Genetisches Seminar: „Der Beitrag der Entwicklungs-
genetik zum Verständnis menschlicher Krankheiten“
(2stündig)
Genetischer Seminarraum, Gebäude 26.21, Ebene 01, Raum 32
Zeit nach Vereinbarung
- Bossinger/Knust/
Wodarz
2536. Genetisches Seminar
„Artificial Chromosomes and Chromosomal Engineering“
(2stündig)
Genetischer Seminarraum Gebäude 26.21, Ebene 01, Raum 32
Zeit nach Vereinbarung
- Bünemann/Müller
2537. Seminar für Examenskandidaten
„Molekularbiologie der Keimzeldifferenzierung und -funktion“
(2stündig) nach Vereinbarung
- Heinlein
2538. Seminar für Examenskandidaten
„Molekularbiologie der Parasiten“
(2stündig)
Gebäude 26.21, Ebene 01, Raum 32
- Kunz/Grevelding
2539. Immunologisches Seminar
Fr. 17–19 (2stündig)
Hörsaal 6B
- Brunner/C. Esser /
E. Gleichmann /V. Stoldt/
Schwochau/Vohr
2540. Seminar für Examenskandidaten
„Molekulare Grundlagen spezieller Autoimmun-
und Rheumaerkrankungen“
Fr. 12–14 (2stündig)
Gebäude 26.12, Ebene 02, Raum 39
- Matth. Schneider/
Schwochau/Specker
2541. Literaturseminar über neuere Arbeiten
aus der Entwicklungsgenetik
(1stündig) nach Vereinbarung
- Knust
2542. Genetisches Institutsseminar
Mo. 13–15 (2stündig)
Hörsaal 6E
- Knust
2543. Genetisches Kolloquium
Do. 17–19 (2stündig)
nach besonderer Ankündigung
- Dozenten der
Genetik
2544. Immunologisches Kolloquium
Di. 16–18 (2stündig)
Hörsaal 6B
nach besonderer Vorankündigung
- C. Esser /E. Gleichmann /
P. Ruzicka/M. Schwochau
2545. Anleitung zu wissenschaftlichen Arbeiten
nach Voranmeldung im Institut für Genetik
- Dozenten der
Genetik

XIX. Psychologie

1. Veranstaltungen für Studierende des 1. Studienabschnitts 1.1 Veranstaltungen für Studierende des 2. Semesters

2546. Ausgewählte Grundbegriffe der Chemie für Psychologen
Di. 9–11 (2stündig)
Hörsaal 3B
- Becker

- | | | |
|-------|--|----------------------|
| 2547. | Ausgewählte Grundbegriffe der Chemie für Psychologen: Übungen
Di. 11–12 (1stündig)
Hörsaal 3B | Becker |
| 2548. | Seminar zur Allgemeinen Psychologie I: Lernen und Gedächtnis
Mi. 9–11 (2stündig)
Hörsaal 3C | Grabitz |
| 2549. | Methodenlehre: Quantitative Methoden II
Mi. 14–16 (2stündig)
Hörsaal 3B | Krauth |
| 2550. | Methodenlehre: Übungen zu Quantitative Methoden II
Mi. 16–17 (1stündig)
Hörsaal 3B | Krauth |
| 2551. | Experimentelles Praktikum II
Mo. 9–13 und nach Vereinbarung (4stündig)
Hörsaal 3C und Gebäude 23.03, Ebene U1, Raum 61 + 68 | N. N. |
| 2552. | Allgemeine Psychologie I: Motivation und Emotion II
Do. 11–13 (2stündig)
Hörsaal 3B | N. N. |
| 2553. | Physiologie in den für die Psychologie bedeutsamen
Abschnitten: Einführung in die Neuroanatomie
Mo. 13–14 (1stündig)
Hörsaal 2D | Rehkämper |
| 2554. | Physiologie in den für die Psychologie bedeutsamen
Abschnitten: Praktikum zur Hirnforschung
Mo. 14–16 (2stündig)
Hörsaal 2C und Präpariersaal | Rehkämper |
| 2555. | Physiologie 1. Teil für Mediziner, Zahnmediziner, Psychologen
und Pharmazeuten
Mo.–Do. 8–9 c.t. (4stündig)
Hörsaal 2A | Schrader /
Thämer |
| 2556. | Problemgeschichte der Psychologie
Do. 9–11 (2stündig)
Hörsaal 3B | N. N. |
| 2557. | Methodenlehre: Ausgewählte Grundbegriffe der Mathematik
für Psychologen II
Di. 14–15 (1stündig)
Hörsaal 3B | Hebben/
Krauth |
| 2558. | Methodenlehre: Übungen zu Ausgewählte Grundbegriffe
der Mathematik für Psychologen II
Di. 15–16 (1stündig)
Hörsaal 3B | Hebben/
Krauth |
| 2559. | Methodenlehre: Allgemeine Methodenlehre II
Mi. 11–13 (2stündig)
Hörsaal 3C | Grabitz /Hammerl |

1.2 Veranstaltungen für Studierende des 4. Semesters

- | | | |
|-------|--|---------|
| 2560. | Allgemeine Psychologie II: Denken
Do. 9–11 (2stündig)
Hörsaal 3C | Grabitz |
| 2561. | Seminar zur Allgemeinen Psychologie II: Denken
Do. 11–13 (2stündig)
Gebäude 23.02, Ebene U1, Raum 22 | Grabitz |

2562. Seminar zur Allgemeinen Psychologie II: Wahrnehmung und Motorik
Mi. 11–13 (2stündig)
Gebäude 23.02, Ebene U1, Raum 61 Kalveram
2563. Differentielle Psychologie und Persönlichkeitsforschung
Mo. 9–11 (2stündig)
Hörsaal 3B Hehl
2564. Seminar zur Differentiellen Psychologie und Persönlichkeitsforschung
Mo. 14–16 (2stündig)
Gebäude 23.03, Ebene 01, Raum 63 Hehl
2565. Einführung in die Experimentelle Biologische Psychologie
Mo. 14–16 (2stündig)
Gebäude 23.03, Ebene 01, Raum 61 Stoerig

1.3. Sonstiges

2566. Semesterprojekt zur Informationsverarbeitung in der Wahrnehmung
(2stündig) Zeit nach Vereinbarung
Gebäude 23.03, Ebene 00, Raum 61 Kalveram und Mitarbeiter
2567. Experimentelles Semesterprojekt
(6stündig) Ort und Zeit nach Vereinbarung Alle Hochschullehrer

2. Veranstaltungen nach dem Vordiplom

2.1. Institut für Allgemeine Psychologie

2568. Verhaltenskonstanz und -variabilität: Einführung in die Kybernetische Psychologie (Teil II): Verhaltensbiologie und -theorie
Fr. 9–11 (2stündig)
Gebäude 23.03, Ebene 01, Raum 43 Kalveram
2569. Praktikum zu Methoden der Physiologischen Psychologie: Simulation biologischer Systeme
Do. 11–13 oder nach Vereinbarung (2stündig)
Gebäude 23.03, Ebene 00, Raum 61 Kalveram
2570. Seminar zur Verhaltenskonstanz und -variabilität
Psychophysiologie der Streßverarbeitung
Fr. 11–13 (2stündig)
Gebäude 23.03, Ebene 00, Raum 61 Kalveram/Musial
2571. Seminar zur Verhaltenskonstanz und -variabilität: Sensumotorik
(2stündig) Zeit nach Vereinbarung
Gebäude 23.03, Ebene 00, Raum 61 Kalveram/
Konczak
2572. Seminar zur Angewandten Physiologischen Psychologie: Spezifische Probleme der Umweltpsychologie: Psycho-Akustik und Lärmforschung
Di. 16–18 (2stündig)
Gebäude 23.03, Ebene 00, Raum 61 Kalveram/N. N.
2573. Praktikum zur Verhaltenskonstanz und -variabilität
(2stündig) Zeit nach Vereinbarung
Gebäude 23.03, Ebene U1, Raum 61 Kalveram/Musial
2574. Praktikum zu Methoden der Physiologischen Psychologie
(2stündig) Zeit nach Vereinbarung
Gebäude 23.03, Ebene U1, Raum 61 Kalveram/
Konczak
2575. Praktikum zur Angewandten Physiologischen Psychologie
(2stündig) Zeit nach Vereinbarung
Gebäude 23.03, Ebene U1, Raum 61 Kalveram/N. N.

2576. Psychologische Beratungs- und Behandlungsmethoden (Teil II) Pietrowsky
Mo. 14–16 (2stündig)
Gebäude 23.03, Ebene U1, Raum 68
2577. Angewandte Klinische Psychologie (Teil II) Pietrowsky
Mi. 14–16 (2stündig)
Gebäude 23.03, Ebene U1, Raum 68
2578. Seminar zur Angewandten Klinischen Psychologie Pietrowsky
Mi. 9–11 (2stündig)
Gebäude 23.03, Ebene U1, Raum 23
2579. Praktikum zu Psychologischen Beratungs- und Behandlungsmethoden: Verhaltenstherapeutische Interventionstechniken Pietrowsky
Di. 9–13 (2stündig, 14täglich)
Gebäude 23.03, Ebene U1, Raum 23, 25 und 61
2580. Praktikum zur Angewandten Klinischen Psychologie: Teil I Pietrowsky
Mo. 14.30–18 (2stündig, 14täglich)
Gebäude 23.03, Ebene U1, Raum 68
2581. Praktikum zur Angewandten Klinischen Psychologie: Teil II Deneke/
MO. 14.30–18 (2stündig, 14täglich) Pietrowsky
Gebäude 23.03, Ebene U1, Raum 68
2582. Seminar zur Psychometrie Krauth/Hebben
Do. 14–16 (2stündig)
Gebäude 23.02, Ebene 01, Raum 47
2583. Planung und Auswertung von klinischen Untersuchungen: Krauth
Spezielle Methoden der Veränderungsmessung
Mi. 11–13 (2stündig)
Gebäude 23.02, Ebene 01, Raum 47
2584. Praktikum zur Planung und Auswertung von klinischen Schmid /
Untersuchungen Krauth
Mo. 10–13 (2stündig)
Gebäude 23.02, Ebene 01, Raum 47
2585. Seminar zur Mathematischen Psychologie Kauth/Schmid
Do. 9–11 (2stündig)
Gebäude 23.02, Ebene 01, Raum 47
2586. Oberseminar zur Mathematischen Psychologie Krauth/Hebben/
Do. 16–18 (2stündig) Schmid
Gebäude 23.02, Ebene 01, Raum 47

2.2 Institut für physiologische Psychologie

2587. Psychodiagnostische Methoden: Psychologische Diagnostik (Teil II) Hehl
Di. 11–13 (2stündig)
Hörsaal 3C
2588. Seminar zu Psychodiagnostische Methoden: Diagnostik Hehl/Heininger
und Intervention bei Störungen im Kindesalter
Di. 9–11 (1stündig, 14täglich)
Gebäude 23.02, Ebene 00, Raum 63
2589. Praktikum zu Psychodiagnostische Methoden: Hehl/Heininger/
Diagnostisches Praktikum II Koukoulitas
Parallelgruppen
(2stündig) Ort und Zeit nach Vereinbarung
2590. Seminar zur Experimentellen Analyse Husten/Hasenöhr
tierischen Verhaltens
Do. 14–16 (2stündig)
Gebäude 23.03, Ebene 01, Raum 43

- | | | |
|---------------------|---|--|
| 2591. | Praktikum zur Physiologischen Psychologie (Animalteil)
Zeit und Ort nach Vereinbarung (2stündig)
Vorankmeldung im Sekretariat | Huston/
Frisch |
| 2592. | Praktikum zur Experimentellen Analyse tierischen Verhaltens
(4stündig) Zeit und Ort nach Vereinbarung
Vorankmeldung im Sekretariat | Huston/
Hasenöhr |
| 2593. | Seminar zur Physiologischen Psychologie: Einführung
in die Physiologische Psychologie (Teil II)
Mi. 14-16 (2stündig)
Gebäude 23.03, Ebene 01, Raum 43 | Huston/
Zimmermann |
| 2594. | Praktikum zu Methoden der Physiologischen Psychologie
(Animalteil)
Zeit und Ort nach Vereinbarung (4stündig) | Huston/
Zimmermann |
| 2595. | Seminar zu Angewandte Physiologische Psychologie:
Neuropsychologie der Aufmerksamkeit
Di. 16-18 (2stündig)
Gebäude 23.03, Ebene 01, Raum 61 | Niedeggen/
Stoerig |
| 2596. | Seminar zu Methoden der Physiologischen Psychologie:
Elektrophysiologische und psychophysikalische Methoden
der physiologischen Psychologie
Mi. 16-18 (2stündig)
Gebäude 23.03, Ebene 01, Raum 61 | Schrauf/
Stoerig |
| 2597. | Praktikum zu Angewandte Physiologische Psychologie:
Experimentelle Neuropsychologie
Fr. 9-11 (2stündig)
Anmeldung im Sekretariat
Gebäude 23.03, Ebene 00, Raum 48 | Dombrowski/
Stoerig |
| 2598. | Praktikum zu Methoden der Physiologischen Psychologie:
(Humanteil): Methoden der Experimentellen Biologischen
Psychologie
Anmeldung im Sekretariat
Gebäude 23.03, Ebene 00, Raum 48 | Dombrowski/
Niedeggen/
Schrauf/Stoerig |
| 2599. | Seminar zu Physiologische Psychologie: Theorien zur
Organisation und Funktion des visuellen Systems beim Menschen
Mi. 11-13 (2stündig)
Gebäude 23.03, Ebene 01, Raum 61 | Schrauf/Stoerig |
| 2600. | Oberseminar zu Physiologische Psychologie
Fr. 13-15 (2stündig)
Gebäude 23.03, Ebene U1, Raum 61 | Stoerig/Schrauf |
| 3. Sonstiges | | |
| 2600a. | Einführung in die Psychopharmakologie
Mi. 11-13 (2stündig)
Gebäude 23.03, Ebene 01, Raum 63 | Schwarting |
| 2601. | Forschungskolloquium
Di. 16-18 (1stündig, 14täglich)
Gebäude 23.02, Ebene 00, Raum 63 | Hehl und
Mitarbeiter |
| 2602. | Forschungskolloquium
Zeit und Ort nach Vereinbarung | Huston |
| 2603. | Psychobiologisches Kolloquium
Mi. 16-18 (1stündig, 14täglich)
Gebäude 23.03, Ebene U1, Raum 61
Beginn und Liste der Vorträge: siehe Anschlag | Kalveram und
Mitarbeiter |

- | | | |
|-------|---|--|
| 2604. | Forschungskolloquium
Mi. 14–16 (1stündig, 14täglich)
Gebäude 23.03, Ebene U1, Raum 61 | Grabitz |
| 2605. | Psychologisches Kolloquium
Vorträge nach gesonderter Bekanntgabe
Mo. 18–20 (1stündig, 14täglich)
Gebäude 23.03, Ebene 01, Raum 43 | Alle Hochschullehrer
und Mitarbeiter der
Psychologischen Institute |
| 2606. | Anleitung zum wissenschaftlichen Arbeiten
(6stündig) Zeit und Ort nach Vereinbarung | Grabitz/Hehl/Huston/
Krauth/Kalveram/
Stoerig und Mitarbeiter |
| 2607. | Seminar zur Neuronalen Informationsverarbeitung
und Hemisphärenlateralisierung
Di. 14–16 (2stündig)
Gebäude 23.03, Ebene U1, Raum 61 | Jäncke |
| 2608. | Mensch und Hochtechnologie II:
Das „Human factor Konzept“
Do. 16–18 (1stündig, 14täglich)
Gebäude 23.03, Ebene U1, Raum 61 | Hering |
| 2609. | Praktikum zur Physiologischen Psychologie für Biologen
(halbtägig) Zeit und Ort nach Vereinbarung
Vor Anmeldung im Sekretariat | Huston |

XX. Geographie

Spezialvorlesung

- | | | |
|--------|---|--------|
| 2610. | Luftbildinterpretation und Fernerkundung
Do. 9–11 (2stündig)
Hörsaal 5A | Jordan |
| 2510a. | Sibirien
Di. 11–13 (2stündig)
Hörsaal 5A | Wein |

Proseminare

- | | | |
|-------|--|---------------------|
| 2611. | Proseminar I: Kartographie, Kurs A
Di. 14–16 (2stündig)
Gebäude 25.12, Ebene 01, Raum 51 | Linder/Jordan |
| 2612. | Proseminar I: Kartographie, Kurs B
Do. 14–16 (2stündig)
Gebäude 25.02, Ebene 02, Raum 21 | Linder/Jordan |
| 2613. | Proseminar II: Statistik, Kurs A
Mi. 11–13 (2stündig)
Gebäude 25.02, Ebene 00, Raum 21 | Dehling/Vorläufer |
| 2614. | Proseminar II: Statistik, Kurs B
Di. 9–11 (2stündig)
Gebäude 25.12, Ebene 02, Raum 55 | Schneider/Vorläufer |
| 2615. | Proseminar III: Thematische Kartographie
Mi. 14–16 (2stündig)
Gebäude 25.12, Ebene 01, Raum 51 | Fuchs/Vorläufer |

Unterseminare

- | | | |
|-------|--|---------|
| 2616. | Geoökologie I (Relief, Böden, Wasserhaushalt)
Fr. 8–10 (2stündig)
Gebäude 25.12, Ebene 01, Raum 51 | Jordan |
| 2617. | Geomorphologie
Do 9–11 (2stündig)
Gebäude 25.02, Ebene 02, Raum 21 | Wenzens |

- | | | |
|------------------------|--|---------------------|
| 2618. | Wirtschaftsgeographie
Mi. 9–11 (2stündig)
Gebäude 25.12, Ebene 02, Raum 55 | Vorläufer |
| 2619. | Stadtgeographie
Mo. 11–13 (2stündig)
Gebäude 25.12, Ebene 02, Raum 55 | Schneider/Vorläufer |
| Seminare | | |
| 2620. | Karteninterpretation für Anfänger
Mi. 16–18 (2stündig)
Gebäude 25.12, Ebene 02, Raum 55 | Geist/Vorläufer |
| 2621. | Karteninterpretation für Fortgeschrittene
Do. 11–13 (2stündig)
Gebäude 25.12, Ebene 02, Raum 55 | Glebe |
| 2622. | Luftbildinterpretation II
Mo. 14–18 (2stündig, 14täglich)
Gebäude 25.02, Ebene 01, Raum 23 | Linder/Jordan |
| 2623. | Geographische Informationssysteme II (GIS)
Mo. 14–18 (2stündig, 14täglich)
Gebäude 25.02, Ebene 01, Raum 21 | Linder/Jordan |
| 2624. | Geographische Schulsoftware I (für SII/Hauptstudium)
Mi. 11–13 (2stündig)
Gebäude 25.12, Ebene 02, Raum 33 | Wein |
| 2625. | Geographische Schulsoftware II (für SII/Hauptstudium)
Di. 14–16 (2stündig)
Gebäude 25.12, Ebene 02, Raum 33 | Wein |
| 2626. | Exkursionsseminar „USA“
Di. 9–11 u.n.V. (3stündig)
Gebäude 25.02, Ebene 02, Raum 21 | Wenzens |
| 2627. | Exkursionsseminar „Zentralasien“
Mi. 14–16 (2stündig)
Gebäude 25.12, Ebene 02, Raum 33 | Wein/Fey |
| Oberseminare | | |
| 2628. | Physische Geographie
Do. 14–16 (2stündig)
Gebäude 25.12, Ebene 01, Raum 51 | Jordan |
| 2629. | Bevölkerungs-, Siedlungs- und Wirtschaftsstrukturen
im Westen der USA
Do. 11–13 (2stündig)
Gebäude 25.02, Ebene 02, Raum 21 | Wenzens |
| 2630. | Mittelpunktsiedlungen, Städte und Urbanisierung
in Entwicklungsländern
Mi. 12–14 (2stündig)
Gebäude 25.12, Ebene 02, Raum 55 | Vorläufer |
| 2631. | Stadtgeographie
Mi. 11–13 (2stündig)
Gebäude 25.02, Ebene 02, Raum 21 | Glebe |
| Projektseminare | | |
| 2633. | Projektseminar I: Tourismus und Passagierschiffahrt
in Düsseldorf
Do. 9–11 u.n.V. (4stündig)
Gebäude 25.12, Ebene 02, Raum 55 | Vorläufer |

2634. Projektseminar II: Bevölkerungsgeographie
Mi. 14–16 u.n.V. (4stündig)
Gebäude 25.12, Ebene 02, Raum 55 Glebe
- 2634a. Praktikum/Projektseminar
Di. 11–13 u.n.V. (4stündig)
Gebäude 25.02, Ebene 02, Raum 21 Wenzens
- Praktika**
2635. Geoökologisches Laborpraktikum
8 Tage nach Vereinbarung Dörrie/Jordan
2636. Geländepraktikum
6 Tage nach Vereinbarung Jordan
2637. Praktikum I: Einführung ins Gelände
(für Anfänger)
Physische Geographie (6 x 2 Tage)
Kulturgeographie (6 x 2 Tage)
Termin s. bes. Aushang Fey
Schneider/Fuchs
- Sonstige Veranstaltungen**
2638. Exkursionen, eintägig, s. bes. Aushang
Exkursionen, mehrtägig, s. bes. Aushang Dozenten
der Geographie
2639. Exkursion „Nordsee-Küstenraum“, 5 Tage Fey
2640. Große Exkursion „USA“, 24 Tage Wenzens
2641. Große Exkursion „Zentralasien“, 16 Tage Wein/Fey
2642. Kolloquium für Examenskandidat(inn)en
und Doktorand(inn)en (s. bes. Aushang) Dozenten
der Geographie
2643. Geographisches Kolloquium
Do. 16–18 (s. bes. Aushang) Dozenten
der Geographie
2644. Anleitung zum selbst. wiss. Arbeiten
nach Vereinbarung Dozenten
der Geographie

Geologie

Übungen

2645. Geologische Kartierungsübung
12 Tage im März (s. bes. Aushang) Schirmer
2646. Analytische Quartärgeologie, Sedimente, Lebewelt, Böden
Mo. 14–16 (2stündig) Schirmer
Gebäude 25.02, Ebene 02, Raum 21 und Mitarbeiter

Seminar

2647. Geologisches Forschungsseminar
Mi. 13–15 (2stündig) Schirmer
Gebäude 25.02, Ebene 02, Raum 21

Sonstige Veranstaltungen

2648. Geologische Exkursion „Ostdeutschland“
11 Tage im Juli (s. bes. Aushang) Schirmer
2649. Anleitung zum selbst. wiss. Arbeiten
nach Vereinbarung Schirmer
Gebäude 25.02, Ebene 02 und im Gelände

Nehmen Sie unsere Leistung unter die Lupe!



- **Beratungsservice**
- **DTP-Studio**
- **Datenkonvertierung**
- **Druck von Broschüren, Prospekten,
Geschäftsberichten, Plakaten ...**
- **Industrielle Buchbinderei**

WAZ
DRUCK

Theodor-Heuss-Straße 77
47167 Duisburg
Telefon (02 03) 9 94 87-0
Telefax (02 03) 9 94 87-59



Wirtschaftswissenschaftliche Fakultät

Dekan:

Univ.-Prof. Dr. Winfried Hamel

Prodekan:

Univ.-Prof. Dr. Bernd Günter

Dekanat:

Universitätsstraße 1, 40225 Düsseldorf (Gebäude 23.32, Ebene 01, Raum 64)

Telefax: 81-153 53

Telefon: 81-138 20/136 20

Christa Bohl, Reg.-Ang., F. 81-138 20/36 20

Geschäftszeit: Mo., Di, Do. 9–12 Uhr

Dipl.-Ök. Birte Klein, Wiss. Ang., F. 81-153 60

Geschäftszeit: Mo. 10–12 Uhr und nach Vereinbarung

Gebäude 23.32, Ebene 01, Raum 61

Fakultätsrat:

Dekan Univ.-Prof. Dr. Winfried Hamel

Prodekan Univ.-Prof. Dr. Bernd Günter

Gruppe der Professorinnen und Professoren:

Univ.-Prof. Dr. Wolfgang Berens, Univ.-Prof. Dr. Horst Degen, Univ.-Prof. Dr. Raimund

Schirmeister, Univ.-Prof. Dr. Heinz-Dieter Smeets, Univ.-Prof. Dr. H. Jörg Thieme,

Univ.-Prof. Dr. Gerd Rainer Wagner

Gruppe der Wiss. Mitarbeiterinnen und Mitarbeiter:

Dipl.-Kff. Dagmar Hoßfeld, Dipl.-Kfm. Burkhard Liman

Gruppe der Studierenden:

Oliver Harzen, Dinah Jurgons, Merten Pollok

Gruppe der nichtwissenschaftlichen Mitarbeiterinnen und Mitarbeiter:

Elge Brandt

Orientierungsplan

Gebäude 23.31 und 23.32

Ebene U1 Hausmeister (F. 81-145 03)

Poststelle

Ebene 01 Wirtschaftswissenschaftliche Fakultät

Wirtschaftswissenschaftliches Dekanat

Lehrstühle für Betriebswirtschaftslehre,

insb. Marketing

insb. Produktionswirtschaft und Umweltökonomie

Lehrstuhl für Volkswirtschaftslehre

Fachgebiet Volkswirtschaftslehre

Fachgebiet Statistik und Ökonometrie

Ebene 00 Lehrstühle für Betriebswirtschaftslehre,

insb. Controlling

insb. Finanzierung und Investition

insb. Unternehmensführung

Studienberatung:

- Dr. rer. pol. Dirk Matten, F.81-14193, Gebäude 23.32, Ebene 01, Raum 27,
Sprechstunde: n. V.
- Dipl.-Kff. Dagmar Hoßfeld, F. 81-1-51 98, Gebäude 23.32, Ebene 00, Raum 27
- Dr. rer. pol. Peter Lorscheid, F. 81-15307, Gebäude 23.31, Ebene 01, Raum 66
Sprechstunde: n. V.
- Dipl.-Ök. Birte Klein , F. 81-15360, Gebäude 23.32, Ebene 01, Raum 61
- Dipl.-Vw. Christof Welker, F. 81-15337, Gebäude 23.31, Ebene 01, Raum 68
Sprechstunde: n. V.
- Dipl.-Kfm. Bernhard Vogl, F. 81-1-5296, Gebäude 23.31, Ebene 01, Raum 67
- Dipl.-Kfm. Thomas Platzek, F. 81-15223, Gebäude 23.31,
Ebene 01, Raum 28, Sprechstunde: n. V.
- Dipl.-Kfm. Andreas Sauren, F. 81-15175, Gebäude 23.31, Ebene 00, Raum 64
Sprechstunde: n. V.

Studienberatung durch die Fachschaftsvertreterinnen und -vertreter der Studierendenschaft:

Fachschaftsraum, F. 81-14089, Gebäude 23.32, Ebene 01, Raum 22, Termin: n. V.

Prüfungsausschuß für die Diplomvorprüfung und die Diplomprüfung im Studiengang Betriebswirtschaftslehre:

Vorsitzender: Univ.-Prof. Dr. Heinz-Dieter Smeets

Stellvertreter: Univ.-Prof. Dr. Wolfgang Berens

Weitere Mitglieder:

- Univ.-Prof. Dr. Bernd Günter
Univ.-Prof. Dr. Raimund Schirmeister
Dipl.-Kff. Friederike Haffner
Oliver Harzen
Marcel Kielgas

Geschäftsführung: Dipl.-Ök. Birte Klein , F. 81-15360
Gebäude 23.32, Ebene 01, Raum 61

Lehrkörper

a) Universitätsprofessoren

- Berens, Wolfgang, Schulstraße 33, 48149 Münster, F. (02 51) 2939 01
Dr. rer. pol. (Betriebswirtschaftslehre, insb. Controlling), 21. 10. 91
- Degen , Horst, Simon-Dach-Straße 10, 42553 Velbert, F. (02053) 804 66
Dr. rer. oec. (Statistik und Ökonometrie), 28. 1. 1991
- Günter, Bernd
Dr. rer. oec. (Betriebswirtschaftslehre, insb. Marketing), 9.3.1989
- Hamel, Winfried
Dr. rer. pol. (Betriebswirtschaftslehre, insb. Unternehmensführung, Organisation
und Personal), 10. 8. 1982
- Smeets, Heinz-Dieter, Nesselrodestraße 16, 41541 Dormagen, F. (02133) 2144 10
Dr. rer. pol. (Volkswirtschaftslehre), 1.10. 1991
- Schirmeister, Raimund
Dr. rer. pol. (Betriebswirtschaftslehre, insb. Finanzierung u. Investition), 1. 4.1990
- Thieme , H. Jörg, Riesweg 89, 45134 Essen, F. (0201) 4702 71
Dr. rer. pol. (Volkswirtschaftslehre), 28. 8.1972
- Wagner , Gerd Rainer
Dr. rer. pol. (Betriebswirtschaftslehre, insb. Produktionswirtschaft und Umwelt-
ökonomie), 30. 5.1985

b) Honorarprofessor

Klein, Klaus-Günter

Dr. rer. pol. (BWL, insb. Unternehmensprüfung und -besteuerung)

c) Hochschulassistentinnen und -assistenten, Wissenschaftliche Mitarbeiterinnen und Mitarbeiter

Finken, Thorben

Dipl.-Kfm. (Betriebswirtschaftslehre, insb. Controlling)

Gluchowski, Peter, Semperstr. 31, 44801 Bochum, F. (0234) 70 74 61

Dr. rer. oec. (EDV)

Haffner, Friederike, Dipl.-Kff. (Betriebswirtschaftslehre, insb. Produktionswirtschaft und Umweltökonomie)

Helm, Sabrina, Dipl.-Kff. (Betriebswirtschaftslehre, insb. Marketing)

Hoffjan, Andreas, Dr. rer. pol. (Betriebswirtschaftslehre, insb. Controlling)

Hoßfeld, Dagmar

Dipl.-Kff. (Betriebswirtschaftslehre, insb. Unternehmensführung, Organisation und Personal)

Junga, Carsten, Dipl.-Kfm. (Betriebswirtschaftslehre, insb. Controlling)

Karlowitsch, Martin, Dipl.-Kfm. (Betriebswirtschaftslehre, insb. Controlling)

Klein, Birte, Dipl.-Ök. (Dekanat und Prüfungsausschuß)

Kuhl, Matthias

Dipl.-Kfm. (Betriebswirtschaftslehre, insb. Marketing)

Liman, Burkhard

Dipl.-Kfm. (Betriebswirtschaftslehre, insb. Unternehmensführung, Organisation und Personal)

Lorscheid, Peter, Rosenthalstr. 23, 53859 Niederkassel, F. (02 28) 45 54 13

Dipl.-Stat. (Statistik und Ökonometrie)

Makoški, Roman

Dipl.-Kfm. (Betriebswirtschaftslehre, insb. Controlling)

Matten, Dirk

Dr. rer. pol. (Betriebswirtschaftslehre, insb. Produktionswirtschaft und Umweltökonomie)

Mertes, Martin

Dipl.-Kfm. (Betriebswirtschaftslehre, insb. Controlling)

Michler, Albrecht, Ostpreußenstraße 196, 45886 Gelsenkirchen, F. (02 09) 2 88 93

Dr. rer. oec. (Volkswirtschaftslehre)

Nadler, Michael

Dipl.-Kfm. (Betriebswirtschaftslehre, insbes. Finanzierung und Investition)

Platzek, Thomas

Dipl.-Kfm. (Betriebswirtschaftslehre, insb. Marketing)

Sauren, Andreas

Dipl.-Kfm. (Betriebswirtschaftslehre, insb. Finanzierung und Investition)

Schlei, Jochen, Dipl.-Kfm. (Betriebswirtschaftslehre, insb. Marketing)

Schmitting, Walter

Dipl.-Kfm. (Betriebswirtschaftslehre, insb. Controlling)

Schulz, Karsten

Dipl.-Kfm. (Volkswirtschaftslehre)

Strauch, Joachim

Dipl.-Kfm. (Betriebswirtschaftslehre, insb. Controlling)

Vogl, Bernard, Dipl.-Kfm. (Volkswirtschaftslehre)

Welker, Christof,

Dipl.-Volksw. (Volkswirtschaftslehre)

Will, Frank

Dipl.-Kfm. (Volkswirtschaftslehre)

Wippler, Armgard
Dipl.-Kff. (Betriebswirtschaftslehre, insb. Finanzierung und Investition)

d) Lehrbeauftragte

Born, Axel, Dr. (BWL, insb. Controlling)
Brauner, Hans U., Dr. (BWL, insb. Controlling)
Franz, Klaus-Peter, Univ.-Prof. (BWL, insb. Unternehmensprüfung und -besteuerung)
Schelp, Joachim, Dipl.-oec. (SAP)
Woll, Artur, Univ.-Prof. (VWL)

e) Lehrbeauftragte für Wirtschaftssprachen

Aillerès, Michelle (Französisch)
Leske, Catherine (Französisch)
Striedter, Anne-Christine (Französisch)
Philippé, Marilyn (Englisch)
Sanchez, Maria (Spanisch)
de la Valgoma, Aurora (Spanisch)
Lorusso, Gabriella (Italienisch)

Lehrstühle und Fachgebiete

Lehrstuhl für Betriebswirtschaftslehre, insbesondere Unternehmensführung, Organisation und Personal (Gebäude 23.32, Ebene 00)

Univ.-Prof. Dr. Winfried Hamel, F. 81-139 95
Sekretariat: Reg.-Ang. Gisela Freiberg, F. 81-139 95, Fax: 81-151 64
Wiss. Ang.: Dipl.-Kff. Dagmar Hoßfeld, F. 81-151 98,
Wiss. Ang. Dipl.-Kfm. Burkhard Liman, F. 81-140 70

Lehrstuhl für Betriebswirtschaftslehre, insbesondere Controlling (Gebäude 23.31/32, Ebene 00)

Univ.-Prof. Dr. Wolfgang Berens, F. 81-152 58, Fax 81-153 16
Sekretariat: Reg.-Ang. Elge Brandt, F. 81-152 58
Wiss. Ang.: Dipl.-Kfm. Thorben Finken, F. 81-1 15 15
Wiss. Ang.: Dr. rer. pol. Andreas Hoffjan, F. 81-115 15
Wiss. Ang.: Dipl.-Kfm. Carsten Junga, F. 81-1 53 11
Wiss. Ang.: Dipl.-Kfm. Martin Karlowitsch, F. 81-1 21 79
Wiss. Ang.: Dipl.-Kfm. Roman Makoski, F. 81-121 79
Wiss. Ang.: Dipl.-Kfm. Martin Mertes, F. 81-153 11,
Wiss. Ang.: Dipl.-Kfm. Walter Schmitting, F. 81-153 17
Wiss. Ang.: Dipl.-Kfm. Joachim Stauch, F. 81-1 13 04

Lehrstuhl für Betriebswirtschaftslehre, insbesondere Marketing (Gebäude 23.31/32, Ebene 01)

Univ.-Prof. Dr. Bernd Günter, F. 81-152 16
Sekretariat: Reg.-Ang. Claudia Stader, F. 81-152 16, Fax 81-152 26
Wiss. Ang.: Dipl.-Kff. Sabrina Helm, F. 81-113 49
Wiss. Ang.: Dipl.-Kfm. Matthias Kuhl, F. 81-152 19
Wiss. Ang.: Dipl.-Kfm. Thomas Platzek, F. 81-152 23
Wiss. Ang.: Dipl.-Kfm. Jochen Schlei, F. 81-113 02

Lehrstuhl für Betriebswirtschaftslehre, insbesondere Produktionswirtschaft und Umweltökonomie (Gebäude 23.31/32, Ebene 01)

Univ.-Prof. Dr. Gerd Rainer Wagner, F. 81-141 20
Sekretariat: Renate Scharnowski, F. 81-141 20
Wiss. Ang.: Dipl.-Kff. Friederike Haffner, F. 81-122 83
Wiss. Ang.: N. N., F. 81-141 96
Wiss. Ang.: Dr. rer. pol. Dirk Matten, F. 81-141 93

WAS DENKEN SIE, VERBINDET MAN MIT L'ORÉAL IN NEW YORK?

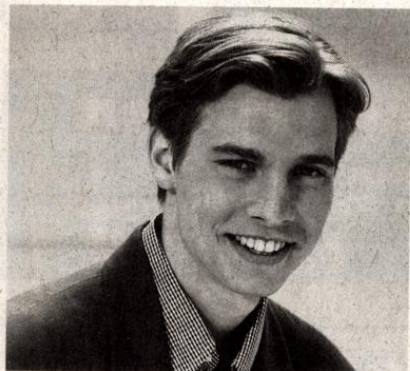

L'ORÉAL, DER WELTWEITE MARKTFÜHRER DER KOSMETIK-INDUSTRIE IST IN MEHR ALS 150 LÄNDERN VERTRETEN – MIT 500 MARKEN WIE LANCÔME, JADE, VICHY, KÉRALOGIE, CACHAREL, GARNIER UND... L'ORÉAL.

DAS GEHEIMNIS UNSERES ERFOLGS: BEGEISTERTES ENGAGEMENT FÜR SCHÖNHEIT, INNOVATION UND QUALITÄT. QUALITÄT IN DER FORSCHUNG UND BEI DEN PRODUKTEN, QUALITÄT BEI DEN MITARBEITERINNEN UND MITARBEITERN.

WIR SUCHEN TALENTE VERSCHIEDENSTER KULTUR, AUSBILDUNG UND NATIONALITÄT.

ALS EINSTEIGER ODER AUFSTREBENDE NACHWUCHSKRAFT MIT ERSTER BERUFSERFAHUNG HABEN SIE EIGENE IDEEN, WOLLEN SICH ENGAGIEREN UND SUCHEN VERANTWORTUNG. DANN WERDEN SIE INNERHALB DER L'ORÉAL GRUPPE EIN WEITES FELD VON MÖGLICHKEITEN IN EINER VIELZAHL VON EIGENSTÄNDIGEN UNTERNEHMEN FINDEN.

SIE SEHEN, WIR SUCHEN KOMPETENZEN UND FÄHIGKEITEN, IN ERSTER LINIE ABER PERSÖNLICHKEITEN!

WIR SIND ANSPRUCHSVOLL, SIE AUCH?
DANN SCHREIBEN SIE UNS!

L'ORÉAL
PARIS

*Direktion Human Resources, L'ORÉAL Deutschland, Georg-Glock-Straße 18, 40474 Düsseldorf
Sie finden uns auch im Internet: <http://www.careernet.de/loreal>*



**Sprachen
lernen, wo man
sie lebt.**



Zum Beispiel in einem Sprachkurs in England, USA, Frankreich, Italien, Spanien, Russland, Japan.

Eintauchen in Kultur und Sprache!
Intensives Sprachtraining für Studium und Examen.
Ausgesuchte Gastfamilien, vielseitiges Freizeit- und Sportprogramm.

EUROCENTRES

Language Learning Worldwide

Eurocentres Köln
Sedanstrasse 31-33
50668 Köln

Telefon 0221/973 09 20, Fax 0221/720 09 19,
e-mail kln-info@eurocentres.com,
Internet <http://www.eurocentres.com>

Karriere mit Fremdsprachen

durch anerkannte Abschlüsse:

"London Chamber of Commerce" oder "TOEFL"

Berlitz®

Rufen Sie uns an. Wir beraten Sie gerne.

Hüttenstraße 4 ☎ 02 11 / 37 60 66
Immermannstr. 7 ☎ 02 11 / 16 20 11

Chance für BWL'er - VWL'er - Juristen!

»Eigenschaften wie Zuversicht, Unternehmergeist und Risikobereitschaft!«

verlangt Bundespräsident **Roman Herzog** von Führungskräften, die zukünftig die wirtschaftlichen und sozialen Herausforderungen unserer Gesellschaft entscheidend beeinflussen.

Wir sind auf die wirtschaftliche Betreuung von Unternehmern und Führungskräften spezialisiert.

Kunden und Interessenten bieten wir im renommierten **Düsseldorfer Industrieclub e.V.** einzigartige Kontakt- und Informationsforen.

Wenn Sie sich schon während des Studiums für Vorträge von Spitzenrednern zu den Themen

Motivation - Führungsverhalten - Wirtschaft und Finanzen

interessieren, wenn Sie Kontakte zu Unternehmern wünschen, oder wenn Sie mit einem Praktikum als Vertriebsassistent Geld verdienen und Ihre Karrierechancen steigern möchten, dann freuen wir uns darauf, Sie kennenzulernen!

**GLOBAL
FINANZ**

Regionaldirektion Düsseldorf

Fürstenplatz 4, 40215 Düsseldorf, Telefon 0211-370737, Fax 3840376



Lehrstuhl für Betriebswirtschaftslehre, insbesondere Finanzierung und Investition (Gebäude 23.31, Ebene 00)

Univ.-Prof. Dr. Raimund Schirmeister, F. 81-14655

Sekretariat: Reg.-Ang. Brigitte Marleaux, F. 81-14655, Fax 81-15157

Wiss. Ang.: Dipl.-Kfm. Michael Nadler, F. 81-15391

Wiss. Ang.: Dipl.-Kfm. Andreas Sauren, F. 81-15175,

Wiss. Ang.: Dipl.-Kff. Armgard Wippler, F. 81-15146

Lehrstuhl für Volkswirtschaftslehre (Gebäude 23.31, Ebene 01)

Univ.-Prof. Dr. H. Jörg Thieme, F. 81-15330

Sekretariat: Silvia Menke M. A., F. 81-15330, Fax 81-12196

Wiss. Ass.: Dr. rer. oec. Albrecht Michler, F. 81-15318

Wiss. Ang.: Dipl.-Kfm. Karsten Schulz, F. 81-15342

Wiss. Ang.: Dipl.-Kfm. Frank Will, F. 81-15342

Wiss. Ang.: Dipl.-Vw. Christof Welker, F. 81-15337

Fachgebiet Volkswirtschaftslehre (Gebäude 23.31, Ebene 01)

Univ.-Prof. Dr. Heinz-Dieter Smeets, F. 81-15286

Sekretariat: Reg.-Ang. Birgit Knoke, F. 81-15286, Fax 81-15294

Wiss. Ang.: Dipl.-Kfm. Bernard Vogl, F. 81-15296

Fachgebiet Statistik und Ökonometrie (Gebäude 23.31, Ebene 01)

Univ.-Prof. Dr. Horst Degen, F. 81-15313

Sekretariat: Reg.-Ang. Elke Ochs, F. 81-15313, Fax 81-15312

Wiss. Ang.: Dr. rer. pol. Peter Lorscheid, F. 81-15307

Akad. Oberrat: Dr. rer. oec. Peter Gluchowski, F. 81-15372

Lehrveranstaltungen Sommersemester 1998

(Änderungen vorbehalten)

Grundstudium

A. Propädeutik

3001. Arbeitsgemeinschaft Mathematik für Wirtschaftswissenschaftler N. N.

B. Betriebswirtschaftslehre

- 3001a. Kostenrechnung Berens
Di. 9.30–11 (2stündig)
3002. Übung zur Kostenrechnung Karlowitsch/Mertes
Mi. 16–18 (2stündig)
3003. Übungen zu Grundzüge der Betriebswirtschaftslehre: Kuhl/Platzek/
Absatz und Beschaffung Helm/Schlei
(2stündig)
Mi. 09–11 (Gruppe 1)
Mi. 11–13 (Gruppe 2)
Do. 09–11 (Gruppe 3)
Do. 11–13 (Gruppe 4)
3004. Investition und Finanzierung Schirmeister
Fr. 8.45–10.30 (2stündig)
3005. Übung zu Investition und Finanzierung Sauren/Nadler/
(2stündig) Wippler
Di. 11.00–12.30 (Gruppe 1)
Di. 11.00–12.30 (Gruppe 2)
Di. 11.00–12.30 (Gruppe 3)
Di. 13.45–15.15 (Gruppe 4)
Di. 13.45–15.15 (Gruppe 5)

C. Volkswirtschaftslehre

3006. Grundzüge der VWL: Theorie der Wirtschaftspolitik Thieme
Mo. 9.30–11 (2stündig)
3007. Übung zur VWL: Theorie der Wirtschaftspolitik Thieme /Welker
(2stündig)
Do. 11–12.30 (Gruppe 1)
Do. 16–17.30 (Gruppe 2)
3008. Mikroökonomie Smeets
(4stündig)
Di. 9.30–11
Mi. 9.30–11
3009. Übung zu Mikroökonomie (für 2. Semester) Vogl
Mo. 14–16 (2stündig)
3010. Übung zu Mikroökonomie (für 4. Semester) Vogl
Mo. 16.00–18 (2stündig)

D. Statistik

3011. Wahrscheinlichkeitsrechnung und Stichprobentheorie Degen
(4stündig)
Mo. 11–12.45
Mi. 11.15–12.30

3012. Übung zu Wahrscheinlichkeitsrechnung und Stichprobentheorie (1stündig)
Do. 13.00–14.00 (Gruppe 1)
Do. 14.15–15.15 (Gruppe 2)
Do. 15.30–16.30 (Gruppe 3) Degen/Lorscheid

E. Recht für Wirtschaftswissenschaftler

3013. Grundzüge des öffentlichen Rechts (2stündig) N. N.
3014. Grundzüge des Wirtschaftsrechts (2stündig) N. N.

Hauptstudium

A. Allgemeine Betriebswirtschaftslehre

3015. Informationswirtschaft
Vorlesung zur ABWL
Mi. 9–11 (2stündig) N. N. für Hamel
3016. Seminar zur ABWL
Management in Non-Profit-Organisationen
Mi. 11–13 (2stündig) Berens/Mertes

B. Betriebswirtschaftliches Management

3017. Personal-Management
Di. 11–13 (2stündig) N. N. für Hamel
3018. Kosten-Management
Di. 11–13 (2stündig) Berens
3019. Marketing-Management
Mo. 14–16 (2stündig) Günter
3020. Seminar zum Betriebswirtschaftlichen Management:
Immobilien-Management
Mi. 11–13 (2stündig) Berens/Hoffjan/
Nagel

C. Volkswirtschaftslehre

3021. Beschäftigung und Konjunktur
Mo. 13–14.30 (2stündig) Thieme
3022. Seminar zu Beschäftigung und Konjunktur (2stündig)
Do. 9.30–11 (Gruppe 1)
Do. 16–17.30 (Gruppe 2) Thieme /Schulz
3023. Oberseminar in Volkswirtschaftslehre (2stündig) n. V. Thieme
3024. Europäische Integration
Mo. 9.30–11 (2stündig) Smeets
3025. Internationale Kapitalbewegungen
Mi. 11–12.30 (2stündig) Smeets
3026. Diplomandenseminar zur Volkswirtschaftslehre
Di. 16–18 (2stündig) Vogl
3027. Seminar in Volkswirtschaftslehre für Diplomanden (4stündig) n. V. Michler

D. Spezielle Betriebswirtschaftslehre

1. Unternehmensführung

3028. Unternehmensführung III: Personalpolitik und -führung
Mi. 9–11 (2stündig) Hamel
3029. Unternehmensplanspiel CISMET,
Veranstaltung zur Unternehmensführung
Di. 11–13 (2stündig) Hoßfeld/Liman
3030. Hauptseminar zur Unternehmensführung
Unternehmens-Strukturierung
Di. 9–11 (2stündig) Hoßfeld/Liman
3031. Proseminar zur Unternehmensführung
Unternehmensstrategie und -politik
Di. 14–16 (2stündig) Hoßfeld
3032. Proseminar: Ausgewählte Probleme der Unternehmensführung
Di. 11–13 (2stündig) Liman

2. Controlling

3033. Controlling II – Instrumente des Controlling
Mi. 9.30–11 (2stündig) Berens
3034. Controlling V: Unternehmensplanspiel USUM III
Blockveranstaltung, 27.–29.5.98 Berens/Mertes/
Schmitting
3035. Oberseminar zum Controlling
Di. 16–19 (1stündig, vierwöchig) Born
3036. Oberseminar zum Controlling
Di. 16–19 (1stündig, vierwöchig) Brauner
3037. Seminar zum Controlling
Mi. 14–16 (2stündig) Berens/Hoffjan/
Schmitting/Karlowitsch/Strauch
3038. Forschungsseminar zum Controlling
Mo. 13.15–14.45, (2stündig) Berens
Gebäude 23.32, Ebene 00, Raum 33
3039. Übungen für Diplomanden: Intra- und Internet
als Instrument und Gegenstand des Controlling
Tag, Zeit, Ort n. V. (2stündig) Schmitting
3040. Übungen für Diplomanden: Controlling mit Kennzahlen
Tag, Zeit, Ort n. V. (2stündig) Mertes
3041. Übungen für Diplomanden:
Risikomanagement im industriellen Anlagengeschäft
Tag, Zeit, Ort n. V. (2stündig) Hoffjan
3042. Arbeitsgemeinschaft SAP
Tag, Zeit, Ort n. V. Klein /Makoski
3043. Arbeitsgemeinschaft WWW
Tag, Zeit, Ort n. V. Schmitting

3. Marketing

3044. Marketing II
Do. 14–16 (2stündig) Günter/Kuhl
3045. Marketing III
Mo. 11–13 (2stündig) Günter
3046. Marketing IV
Mo. 14–16 (2stündig) Günter/Platzek

3047. Seminar zum Marketing
Di. 11–13 (2stündig) Helm/Schlei
3048. Doktorandenseminar
(2stündig) n. V. Günter

4. Produktionswirtschaft und Umweltökonomie

3049. Leistungserstellung und Leistungsverwertung
unter umweltökonomischer Herausforderung
Di. 11–13 (2stündig) Wagner
3050. Unternehmerische Forschung und Entwicklung
und Umweltschutz
Do. 11–13 (2stündig) Wagner
3051. Umweltschutzbezogene Unternehmensplanung
und Unternehmensrechnung
Mi. 11–13 (2stündig) Wagner
3052. Seminar: Aktuelle Entwicklungen umweltorientierter
Unternehmensrechnung
Di. 16–18 (2stündig) Wagner/
Matten
3053. Seminar: Betriebswirtschaftliche Implikationen von
Umweltpolitik und Umweltrecht
Blockveranstaltung n. V. (2stündig) Wagner /Haffner
3054. Examenskolloquium
n. V. (2stündig) Haffner/Matten
3055. Doktorandenkolloquium
Fr. 18–20 (2stündig) Wagner

5. Finanzierung und Investition

3056. Seminar Finanzierung und Investition
Do. 11.15–12.45 Schirmeister/Sauren/
Nadler/Wippler
3057. Finanzinnovationen in der Praxis
(in Zusammenarbeit mit der Deutschen Bank, Ddf.) Schirmeister/Weyel/
Sauren
3058. Anleitung zum wissenschaftlichen Arbeiten
n. V. Schirmeister/Sauren/
Nadler/Wippler
3059. Seminar für Mitarbeiter und Doktoranden
n. V. (2stündig) Schirmeister

6. Unternehmensprüfung und Besteuerung

3060. Unternehmensprüfung III
Fr. 9–11 (2stündig) Klein, K. G.

E. Wahlpflichtfächer

1. Internationales Management Internationale Wirtschaftspolitik

3061. Internationale Wirtschaftspolitik
Monetäre Institutionen: Funktionsweise und internationaler Vergleich
Di. 11–13 (2stündig) Thieme
3062. Seminar zur Internationalen Wirtschaftspolitik:
Monetäre Institutionen: Funktionsweise und internationaler Vergleich
Di. 16–18 (2stündig) Thieme /Michler

2. Statistik und Ökonometrie

3063. Multivariate Statistische Analyse Degen
Do. 13–14.30 (2stündig)
3064. Übungen zur Multivariaten Statistischen Analyse Degen /Lorscheid
Mo. 11.00–12.30 (14tägig)

3. Wirtschaftsgeographie

s. Aushang

4. Ostasienwirtschaft

s. Aushang

E. Für Hörerinnen und Hörer aller Fachsemester

3065. Einführung in die Informationsverarbeitung: Technologische Basis Degen /
Gluchowski
Fr. 11–12.30 (2stündig)
3066. Einführung in die Informationsverarbeitung Degen/
Gluchowski
Praktische Anwendungen
Fr. 14–15.30 (2stündig)
3067. Einführung in die Mikrorechnernutzung Gluchowski
Do. 16–17.30 (2stündig)

F. Wirtschaftssprachen

s. Aushang

Alphabetisches Namensregister

A

Aab 45
 Abel 94, 127, 165, 174, 192
 Abelmann 368
 Abels 45
 Abts 166
 Abu Omar 159, 192
 Ackermann, Rolf 113, 121, 155, 165, 181, 185, 193
 Ackermann, V. 253, 270, 297
 Ackermann, Ralf 355, 367
 Adam 252, 287
 Adams 191
 Ader 93, 246, 254, 276, 332-333, 336
 Adloff 56
 Adomeit 165
 Adrian 173
 Afflerbach 258, 321, 372
 Agocs 273, 312, 329
 Ahmed 300
 Ahrens 166
 Aillerès 426
 Akerboom 157
 Al Ghina 113
 Al-Wazzeah 161
 Albert 355, 366
 Alberti 34, 118, 213, 121
 Alberts 107
 Albrecht, H. P. 258
 Albrecht, H. 127, 190
 Albrecht, Anneliese 239, 271
 Albu 150
 Aldenhoven 371
 Alefeld 258, 306
 Alfermann 35, 37, 52, 91, 343, 346, 370, 402-403, 405-406, 409
 Alkan 45
 Alkenings 367
 Alkozei 280
 Allersdorfer 170
 Allmann 54
 Altendorf 255, 273, 312-313, 329
 Althaus 139, 164
 Althof 258, 313, 330
 Altmann 174
 Altrogge 201-202, 204
 Amelung2 127
 Amm 41
 Ammann 373
 Amunts 156
 An 165
 Ando 255, 276, 326
 Andreadaki 371
 Andreea 158
 Andreas 364
 Angwald 34
 Anker 160
 Ansaya 161
 Anschütz 149
 Ansmann 39
 Ansgore 373
 Anton 92, 249, 272, 305, 307-308
 Antoniadis 150
 Antor 274, 311, 313-314, 316, 328, 330
 Antropoff von 312-313, 316, 329
 Appel 258, 305
 Appelloff 259

Aptroot 249, 273, 306, 310-311
 Arbter 158, 207
 Arendt 139, 161, 208-209, 355, 366
 Arians 105
 Arit 259, 324
 Arndt 119, 121, 166
 Arning 139, 201
 Arnold, Gottfried 119
 Arnold, Gunther 30, 75, 118, 164, 185
 Arosławska 170
 Artz 92
 Aryus 162
 Asbach 127
 Asgarouladi 355
 Aslanidis 342
 Assheuer 146
 Auburger 93, 139, 208-209
 Audretsch 152
 Auer 159
 Auf der Horst 170, 197
 Aufmkolk 158
 Aul 125, 160, 181, 200-203
 Aulich 162
 Aurich 34, 346, 362-363, 380
 Ausserehl 150
 Aust 157
 Auwermann 45
 Avgenaki 355, 367
 Ax 92

B

Babczinski 349, 403, 410
 Bach, U. 50
 Bach, Dieter 139
 Bachem 368
 Bachert 127
 Bachmann 373
 Bachner 146, 158, 207
 Baer 96
 Baetzner 150
 Baginski 140, 192
 Baholet, 239
 Balan 165
 Balló 164
 Baltzer 149, 165
 Balz 171
 Balzer 153, 372
 Bandel-Böttger 169
 Bannach 162
 Bannenberg 43
 Bänisch 168
 Bantel 160
 Bardey 163
 Bardt 259, 304
 Barg 259
 Barros 322
 Bartelt 47, 49
 Barth 370
 Barthels 170
 Bartholomäus 48
 Bartsch 45
 Barz 121
 Barz 159, 196
 Basler 127, 188
 Bassewitz 259
 Bast 253, 278
 Bastian 259
 Bau 259, 286
 Bauer, M. 160
 Bauer, R. 346, 369, 400-401

Bauerfeind 370
 Baugut 146
 Baum 241, 267, 333-334
 Baumann (Psychos.) 172
 Baumann, U. 34-36, 52, 92, 239, 245, 247-249, 274, 314, 316, 330-331
 Baumgarten 92, 340, 346, 367, 394-396
 Baumgärtner 172-173
 Baumgärtner 92, 340, 349, 362, 378, 380
 Baur 93
 Baurmann 243, 250, 268, 285-287
 Bausch 92, 342, 344, 346, 364, 365, 386, 388
 Bausum 274
 Bautze 34
 Bayer 121, 186
 Bayram 166
 Beba 153
 Bechlars 42
 Beck 119, 165
 Becker-Wegerich 166
 Becker, K. 127, 161, 205, 219
 Becker, M. 149
 Becker, Volker 355, 365
 Becker, Jürgen 121, 160, 168
 Becker, (Psych.) 414-415
 Becker, F. 353, 375
 Becker, H. (Physik) 345, 364
 Beckers 94
 Beckmann, F. 34, 246, 255, 275, 318, 321
 Beckmann, M. 140, 165
 Beeh 35, 52, 92, 247, 250, 271, 302-303, 306-308
 Beer 146
 Begerow 146, 174
 Begik 201
 Behmenburg 34, 345, 363, 383, 385
 Behn 353, 369, 404
 Behnke 160, 166
 Belardi 157, 199
 Bell 355, 366
 Bendels 355, 369
 Bender, H. G. 93, 113, 121, 155, 165, 181
 Bender, R. 161
 Beneicke 150
 Benning 249
 Benzen 371, 408
 Berberich 153
 Berens 36, 423-424, 426, 430-432
 Berg von, Eberhard 353, 371
 Berg, J. 162
 Berg, Heinz-Peter 47
 Bergener 127, 211
 Berger-Kerkhoff 107
 Berger, F. 127, 190
 Berger, Michael 36, 94, 118, 161, 200-201, 203, 205-206
 Berger (AIme) 175
 Berges 203
 Berghorn 164
 Bergmann 345, 363
 Bergs 62
 Bergsson 280
 Bergstein 172

Bernard 158, 172, 207
 Bernardt 146
 Berner 364
 Bernhardt 113
 Berning 365, 387
 Berninghaus 49, 274
 Berns 171, 370
 Bernstein 273
 Berrut 259, 320
 Berschick 372
 Bertels 164
 Bertenburg 92
 Bertl 107
 Bertram 161
 Besselmann 164
 Bessenrodt 342, 344, 346, 364, 386, 388
 Bessenrodt-Weberpals 349, 381
 Besser 149, 208
 Best 172
 Beyer 127
 Bett 172
 Bettermann 350, 367, 395-396
 Bettges 149
 Becker 259
 Beuker 93, 249
 Beutner 355, 367, 394
 Beyen 174
 Beyermann 37
 Beyersmann 54
 Beyrau 170
 Bickel 349, 403, 406
 Bidmon 155
 Bieck 54
 Bieckler 364
 Bieleisch 382, 385, 389-390
 Bielfeld 125, 140, 165
 Bien 174
 Bier 127, 164
 Bierbach 92, 246, 253, 275, 317-320
 Biermann 170
 Biffis 355, 367
 Biggemann 153
 Billmann-Eberwein 166
 Bilski 259, 280
 Bilzer 119, 127, 159, 190
 Binkofski 162
 Birk 153
 Birkofer 61, 345, 366, 394
 Birley 92, 243, 250, 269, 288, 290, 296-297
 Birnbacher 92, 239, 241, 250, 266, 277-278
 Biskup 108, 152
 Bisping 127
 Bittner 172
 Blaesing 105
 Blanck 175
 Blanck 259, 305, 308
 Bläsing 371
 Bieckmann 81
 Bienenck 169
 Blohm 168
 Blossy 355, 365, 386, 388
 Bluhm 349, 396
 Blume 161
 Bock, Olaf 174
 Bock, W. J. 30, 35, 164, 189, 209, 214
 Bock, Alexander 364
 Boddend-Heidrich 165
 Bode 161, 172
 Boden 140



- Bodenstein 92
 Bodewig 267
 Boehm 373
 Boeken 163
 Boeminghaus 128
 Boesselager 259
 Boesselager von 293
 Bojar 423
 Bojar 194
 Bokelmann 128
 Bokemeyer 259, 306
 Boldt 104, 249
 Boles 352, 372
 Bolle 320
 Bollen 146, 259
 Bolt 94
 Bolten 96
 Bommermann 48
 Bongards 355, 366
 Bongartz 379
 Bongers 92
 Bont 196
 Bonte 34-35, 112, 113, 118, 121, 159, 196
 Boochs 49
 Boogen 170, 193
 Borchard, F. 122, 159, 188-189
 Borchard, U. 128, 158, 190-191, 203
 Borg 165
 Born, Matthias 382
 Born, Axel 426, 432
 Borries 160
 Borsch-Galetke 118, 122, 159, 181, 194-195
 Borsó 34-35, 92-93, 248, 250, 275, 317-319, 331-332
 Borstel 337, 344
 Borthen 368
 Bosch 128
 Bossinger 355, 373, 413-414
 Bott 161, 205
 Bouchen 367
 Bourgeois 122, 167
 Bouschen 170
 Boy 162
 Böcker 127
 Böcking 159, 189
 Böger 273, 312, 324, 329
 Böhl 172
 Böhner 163
 Böke 255, 304
 Bölles 259
 Böltken 92
 Bönitz 373
 Börner 162
 Böse 161
 Bösing 163
 Böttger 162, 168
 Bracht 47-49
 Braitmeier 375
 Brall 253, 272, 303, 307
 Brand 259, 306
 Brandes 92, 244, 250, 270, 289, 291, 295, 297-298
 Brandt 153, 255, 269, 291, 293, 423, 426
 Brauer 49
 Braukmann 161
 Braun, M. 34, 92, 344, 346, 366, 393-394
 Braun, R. 350
 Brauner 426, 432
 Braunstein 159
 Brause 161
 Brautmeier 259, 288, 325
 Brehm 160
 Breiden 173
 Bremer-Erkens 81
 Bremer, D. 162
 Bremer, Heidi 259, 283, 288
 Brendler 92
 Brennecke 259, 288
 Brenske 166
 Bressel 368
 Breucking 153
 Breulmann 152
 Brick 92
 Bridges 349, 372, 407-410
 Brinckmann 259, 302
 Bring-Meyer 95
 Bringmann 259
 Brink 172, 299
 Brinkmann 91
 Briviba 157
 Broch 92, 276
 Brocker 155, 184
 Brochhorst 168
 Brockmann 259, 291, 371
 Brodbeck 93, 246, 258, 276, 333, 335-336
 Broer 39
 Brohm 255, 275, 318, 320
 Broicher 149
 Brors 368
 Brosch 259
 Broßmann 152
 Brosteau 173
 Broszeit 355, 367
 Brown 156
 Bröker 368
 Bruch-Gerharz 166
 Brück 168
 Bruckbauer 355, 364
 Brückers 37, 51, 100
 Bruckmann 267
 Bruehl 210
 Brügge 108
 Brüggemann 108
 Brühl-Büschgen 370
 Brujins-Pötschke 170
 Brumloop 155
 Brunner 128, 191-192, 413-414
 Brunnert 171
 Bruns 350, 393
 Bruster, Herbert 52, 119
 Bruster, Maria 165
 Brux 259, 304
 Bubenzner 150, 173, 189
 Buchenau 350, 381
 Buchner 355, 364, 369, 381, 383
 Buchwald 255, 267, 282
 Buchwald-Werner 355, 369
 Budna 167
 Buff 355, 369
 Buhl 45, 166
 Bühler 241, 250, 266, 277-278
 Büldt 96, 346, 410-411
 Bulmer 245, 258, 274, 315-316, 330
 Bülter 373
 Bundschuh 260, 324
 Bünemann 34, 91, 350, 373, 413-414
 Bungert 368
 Bunke 107
 Bunn 95, 162
 Bunse 161
 Bunting-Tempea 173
 Burdach 93, 119, 128, 167, 181
 Burde 342, 352, 362
 Bürger 149
 Bürger 368
 Burghaus 365
 Burgtorf 37, 243, 256, 269, 291
 Büring 41-42
 Burk 160
 Burkart 173, 184, 205
 Burscheidt 371
 Burscheidt 173, 210
 Buß 368
 Busch, Joachim 370
 Buschendorf 245, 253, 273
 Büschges 159
 Buschmann 372
 Bußmann 147
 Busse, W. 30, 36, 92, 245, 250, 273, 311, 314, 316
 Busse, H. 170
 Büsselberg 140
 Büssow 153
 Büteführ 259, 324
 Butterbrod 108
 Buurman 166
 Bux-Gewehr 170
C
 Calaminus 168
 CallejasRipes 155
 Camastro-Riesener 337
 Canavan 94
 Cano 172
 Cappel 44, 51, 101
 Carl 140, 162, 181
 Carl-Knüfer 158
 Cariberg 140, 157, 186-187
 Carstensen 128
 Carlsburg 164
 Casimir 260, 324
 Casper 43
 Castrup 128, 202
 Caumanns 260
 Cavin 164
 Cepl-Kaufmann 245, 253, 302-304, 306
 Chantelau 128, 161, 200-201
 Charnowski 426
 Charrier 320-321
 Chin 94
 Christoph-Karababa 37, 46
 Cierpka 166
 Ciper 181
 Claas 92, 245, 252, 273, 311, 314, 316, 328, 330
 Clahsen 156
 Clairmont 157
 Claussen 105
 Cleveland 30, 34, 128, 156, 185, 190
 Closset 172
 Coburg 128
 Cohnen 162
 Conradt 172
 Cordes 172
 Cornelifen 260, 293
 Cramer 153
 Cranz 113
 Crass 47-48
 Creff 44, 246, 258, 275, 320-321
 Cremers 356, 368
 Creutz 54, 269
 Crombach 128, 165
 Crumbach 362
 Cupisti 163
 Cüppers, H. J. 140
 Czajkowski 352, 362
 Czwalinna 356, 369
 Czygan 152
 Czaperek 40
D
 D'Haese 91, 341, 343, 350, 408, 410
 Dahlhaus 260, 310
 Dahlmann 128, 173, 194
 Dahmen 92
 Daldrup 34, 122, 159, 196
 Dall 165
 Damm 44
 Daniels 140
 Dann 164-165
 Dannehe 174
 Danneschewski 371
 Darwiche 163
 Dau 356, 368
 Daub 356
 Dauben 163
 Däubener 140, 191
 Däublin 168
 Dauborn 356, 370
 Daugsch 260, 295
 Dauderer 95
 Daunicht 94, 350, 411
 Davenport 368
 Davies 260, 315-316
 De Bruyne 165
 De Graaf 95
 De Jude 316
 De la Fuente 246, 255, 275, 318, 322-323
 De la Válgoma 265, 322, 426
 De Manzini-Himmrich 246, 275, 319-321
 De Souza Silva 374
 De Sterio 265
 Decker, Gernot 52, 381-385, 389
 Decker, Gerda 49, 272
 Decking 156
 Deeb 153
 Dees 160
 Degen, J. 350, 368, 397
 Degen, W. 94, 140, 198, 379
 Degen, H. 37, 423-424, 429ff., 434
 Degenhardt 161
 Degethoff 279
 Dehling 375, 419
 Dehnen 128, 192
 Dehnen-Seipel 145, 166
 Deinzer 53, 157, 199
 Deitenbeck 170
 Deiters 54, 107
 Delbrück 147
 Delhey 356, 371, 410
 Delorme 39
 Demtröder 91
 Denecke 356, 374
 Deneke 147, 417
 Denkert 161
 Denner 52
 Denton 356, 365
 Deppe 161
 Dere 45
 Derichs 150
 Derks 93
 Derks, B. 44
 Derks, U. 246, 258, 276, 334-335
 Derra 163
 Deutschmann 149
 Di Ciriacco-Sussdorff 260
 Dick 152, 163

Dickopp 353, 366, 393-394
Diebel 94
Dieckmann 253, 267, 278, 280, 282-283, 307, 325
Diederich 260
Diedrichs 168
Diemer 128
Diemert 37, 353, 366, 391-392
Diepenbrock 356, 369
Dierkes 371
Diesel 373
Diesing 95, 356, 364
Dietrich 286, 343, 406
Dietz 166
Dietze 160
Diller 128
Dilloo 168
Dingley 372
Dingwerth 356, 366
Dinter 166
Dirksen 168
Dmoch 140
Dohmen, J. 372
Dohmen, A. 152
Dohrmann 164
Dolgener 174
Domanakis 150
Dombrowski 93, 239, 246, 252, 276, 333-334, 336, 418
Domcke 37, 346, 368, 397
Dominik 45
Domnick 113
Donner 159
Donsbach 158
Dorgeloh 245-246, 254, 273, 312-313, 329
Dotzenrath 140, 163, 204
Döhnert 140
Döker 145, 162
Dönninghaus 270
Döring 345, 363
Dörner 36, 55, 103-104, 107, 112
Dörrie 375, 356, 421
Dörries 48
Drako 50, 103
Dramba 365
Dransfeld 140
Drees 149
Dregger-Cappel 34, 51
Dreher 260, 295
Dreis 47, 49, 260
Drescher 122, 169
Dresen 268
Dreßen 371
Drewes 128
Dringenberg 374
Drissen 245, 248, 254, 275, 317-318, 320-321
Dross 170, 197
Drost 128, 201, 203
Droste 34
Drösler 166
Drude-Runde 174
Duerkop 275
Dumon 163
Dunemann 174
Dunkel 81
Dunnweber 369
Dürbeck 96
Dürschmidt 280
Düsberg 253, 278
Düwell 36, 197, 244, 250, 269, 282, 289-290, 297-298
Dzaak 47-48

E
Ebel 172
Ebener 163
Eberhard 356, 365, 387
Ebert 125, 128, 157, 165
Eckardt 260
Eckel 128, 173, 194
Ecker 52, 97
Eckmiller 140, 156, 183-184
Eckstein-Schlossmann 39, 61
Edelmann 56-57, 59
Effhauser 373
Egdorf 255, 275, 331
Eggeling 95, 368
Eggers 62
Ehlers 368
Ehleri 54, 272, 304, 308
Ehmann 153
Ehrnstorfer 94
Eichhorn 128, 196
Eickhoff 172
Eidhoff 96
Eikmanns 412
Eisenbeiß 260, 301
Eisenhardt 104, 108
Eisenriegler 350, 386
El-Bahay 165
Elies 147, 197
Schäfer-Wünsche 273
Eikeles 140, 197
Eilling 373, 412
Elsen 43
Eisenbroich 92
Elting-Camus 243, 255, 268, 285
Emgenbroich 356, 367
Emmerich 153
Emming 158
Emons 96
Enck 161
Enczmann 155, 184-185
Enge 40
Enge2 40
Engel 168
Engelbrecht 140, 162, 244, 253, 270, 298
Engelhardt1 128
Engell 349
Engels 36, 373
Engemann 52
Engers 159
Enke 269
Epp 243, 269, 288, 290
Epping-Jäger 255, 272
Erstein 163
Erckenbrecht 206-207
Erdelen 342
Eremlia 105, 112
Erhard 161
Eriksson 156
Erlemann 152
Ern 364
Ernst 93, 346, 372, 411-412
Ersahin 54
Esch 260, 295
Esser, G. 122, 164
Esser, Ch. 174
Esser, C. 192-193, 413-414
Esser, M. 370
Esser, O. 191
Etges 370
Evans 147, 315
Evertien 149
Evers 44
Evertz 172
Ewen 129
Ewer 192
Ewers 129, 193

F
Faber 38, 129
Fabian-Marx 174
Fack-Asmuth 96
Fahr 41, 354
Fahron 45, 170, 193
Falbrede 150
Faick 45, 170, 193
Falk 260, 305
Fallmann 34, 337, 374
Farwick 373
Faßbender 169
Fasshauer 129, 208-209
Faust-Ern 92
Fear 329
Feder 51, 101
Fehla 325
Fehlau 286
Fehlemann 170, 197
Fehr 40
Fehsel 166, 184
Feindt 140, 163, 181
Felber 54
Felder 371
Feldkamp 160, 200-201, 203-204, 206
Feldmann 328
Fell 149
Felsberg 164
Feng 208
Fenner 44, 242, 254, 268, 284-285
Ferbbers 129
Ferres 248, 255, 270, 324-325
Feuser 373
Fey 36, 344, 375, 420-421
Fiddes 272
Fiedler 149
Fiege 44
Finger 47, 49, 252, 288, 290
Fink 162, 350, 393
Finken 95, 162, 425-426
Finn 267
Finner 174
Fischer, Chr. (Ph.) 414
Fischer, Rüdiger 166
Fischer, Chr. (Ma.) 366
Fischer, Andrea 274
Fischer, Hans-Georg (AIme) 125, 192
Fischer, Gerd 30, 92, 342, 344, 346, 362, 377-378
Fischer, Hubert 162
Fischer, Doris 171
Fischer, Heike 37, 44
Fischer, J. 155, 161, 184
Fischer, Hans-Georg (Me.) 140
Flak 175
Flaß 169
Fleck 48
Flegel 95, 162
Fleischmann 91
Flesche 166, 181
Flock 92
Floeth 164
Flohr 34, 92, 243, 250, 287
Flögel 156
Flörke 173
Folkerts-Petzold 372
Foltin 356, 365, 386, 388
Fournell 140, 166
Förster 140, 168, 187
Försterling 105
Frahm 156, 365, 382-383, 385, 389-390
Franchy 351, 382
Franco 260, 325

Frank-Herrmann 152
Franke 163, 166
Franken 362
Franken, Uwe 352
Franken, F. H. 129
Franz, M. 248, 254, 267, 283-284, 353, 368
Franz, H. 396-397
Franz, Matthias 48, 68, 122, 171, 212-213
Franz, Klaus-Peter 426
Franzius-Beck 103
Frehen 163
Freiberg 426
Freise 153
Freisen 255, 275, 318
Frenz 73, 94
Fresen 129
Frettlöth 374
Freude 168
Freudenstein 159, 196
Freudl 95, 351, 412
Freund 93, 97, 122, 161, 189-190, 208-209
Freundl 129, 189, 202
Frey 166
Freye 129
Freyenhagen 166
Freytag 45, 162
Fric 184
Frick 155
Fricke 95, 368
Friebe 165
Friedburg 129
Friedl 51, 92, 245, 250, 273, 311, 314, 316, 328, 330
Friedrich, G. 349, 403
Friedrich, Leonard 249
Friedrich, Th. 368, 397-398
Friedrich, Mark 53
Friedrichs 45
Frieling 125, 140, 200-201, 203
Frieling 161
Friemann 374
Frisch 356, 374, 418
Frischkorn 92
Frister 35, 103-104, 107, 111-112
Friton 93
Fritsch 157, 166
Fritze 244, 255, 270, 292, 294
Fritzmeier 122, 169
Fritzen 160
Froese 62
Fromme 365
Frosch 168
Frühbuß 157
Fuchs, B. 260
Fuchs, E. 129, 202
Fuchs, Martina 352, 375, 419, 421
Fuchs, Annette 167-168
Fues 150
Füller 260, 303
Funk 172
Furst 140, 162
Fuß 96
Fügen 150
Fußhüller 161
Fussen 166

G
Gabbert 93, 118, 122, 158, 188-189
Gabriel 159, 166, 196
Gaebel 122, 172-173, 210

- Galler 260, 305
 Galley 343
 Gams 30, 36, 118-119,
 122, 163, 181, 204,
 214
 Ganschow 160
 Gantke 161
 Ganzer 122, 164, 181
 García 150, 322
 García del Carrizo 260
 García-Mata 260, 322
 Gareis 170
 Gärtner 141, 167, 280
 Gaßmann 370
 Gastel 352, 356, 362,
 376, 378
 Gattermann 200
 Gattermann, G. 99, 252,
 332
 Gattermann, N. 141, 160,
 200-201
 Gaubig 45
 Gavric 51
 Gebauer 160, 187-188
 Gehrlich 170
 Gehrman 96
 Geier 163
 Geiger 364
 Geinitz 129
 Geisbüsch 164
 Geisler 37, 92, 248, 274,
 317, 319
 Geist 356, 375, 420
 Geldsetzer 92, 241, 250,
 266, 277-279
 Gelius-Dietrich 343, 353,
 370, 402
 Gelliben 350
 Gemein 362
 Gemeinde 55
 Gemmingen 254
 Genge 255, 270, 299
 Georg 150
 Georgi 172
 Gerardi 364
 Gerhards 367
 Gerhardt 34, 167, 170
 Gerharz 122, 159, 188-
 189
 Gerke 153
 Germing 160
 Gernand 242-243, 248,
 255, 268, 285-286,
 324-325
 Gerß 252, 286
 Gerste 44
 Gerstenhauer 345, 375
 Gerteis 129
 Gervers 174
 Gerwig 172
 Gessenich 96
 Geyer 155, 157, 199
 Geyken 255, 275, 318
 Ghica 161
 Ghicoundis 160
 Ghiani 122, 173-174, 198
 Giarra-Zimmermann 260
 Giebing 371
 Giedziella 168
 Gier 367
 Giers 170
 Gies 159
 Giese 96
 Giesers 37, 239
 Gillen 368
 Gilroy-Hirtz 254, 272
 Glaap 249, 274
 Gladis-Villanueva 170
 Glag 162
 Glasow 43, 155
 Glatze 61
 Glatzel 39
 Glätzer 91, 350, 373, 413
 Glaubitt 129
 Glaum 356, 366
 Glebe 35, 92, 341, 344,
 346, 375, 420-421
 Gleichmann-Töpper 94
 Gleichmann, E. 129, 174,
 191-194, 413-414
 Gleichmann, H. 129, 173,
 191, 202, 206, 413
 Gleichmann, U. 94
 Gloger-Tippelt 242, 250,
 267, 284-285
 Glowacki 148, 365
 Glowatz 364
 Gluchowski 37, 425, 429,
 434
 Godehardt 129, 163, 191,
 198, 379
 Goecke 187-188
 Goeckenjan 129, 202
 Goertzen 145, 165
 Goetz 141
 Goetz 373
 Gokel 149
 Gold 159
 Goldammer 255, 275
 Golmina 44, 93, 246, 258,
 276, 333, 335-336
 Gono 160
 Gonschior 172-173
 Goretzki 122, 163, 204,
 206
 Goretzky 34
 Gorf 162
 Gorr 119, 156
 Gottgetreu 107
 Gottswinter 150
 Gough 260
 Göbel 113, 122, 167-168,
 181
 Gödecke 156
 Görge 362
 Görlich 76
 Görtz 129
 Gössmann 249, 272
 Götz, Günther 170
 Götz, Harald 35-36, 44
 Grabensee 35, 113, 117,
 122, 161, 181, 185,
 190, 194, 200-201,
 203-205
 Gräber 105
 Grabitz, H. J. 341, 343,
 346, 374, 415, 419
 Grabitz, K. 130, 163
 Grabow 130
 Gradaus 160
 Graebener 172
 Graf Finckenstein 252,
 269
 Graf, M. 141
 Graf, Bernd 260, 291
 Graf, K. H. 152
 Graf, A. 95, 368
 Graf, Hartmut 365
 Gramsch 168
 Gramsch-Zabel 145, 163
 Grametzný 163
 Granrath 165
 Granzin 96
 Großhoff 368
 Grasnack 260
 Grätz 34, 37, 51, 100
 Grau 150
 Grauer 351, 365, 386,
 388
 Grawe 356, 367
 Greeff 119, 158
 Gregorovius 166
 Greiling 48
 Greiner, Arno 203
 Greiner, H. 141, 200
 Greiner, L. 130
 Greis-Malbach 172
 Gretenkort 149
 Grether-Beck 166
 Gretschmann 245, 255
 Gretzke 374
 Greulich 92, 152, 202
 Greve 141, 149
 Grevelding 352, 373,
 407-408, 413-414
 Greven, Herbert 94
 Greven, H. 91, 346, 371,
 408-410
 Greven, M. 260
 Grewe 166
 Griem 174
 Gries, F.A. 94, 119
 Grieses 94, 172-173
 Griesel 107
 Grieshaber 51, 52, 80,
 91, 343, 346, 372, 405,
 407-410
 Grigowski 160
 Grijzenhout 255, 271,
 299-300
 Grimm 149, 165
 Gripp 162
 Grips 149
 Grodzki 165
 Groeneweg 373
 Gros 157
 Groß-Selbeck 130
 Groß-Weege 163
 Große-Sender 260, 288
 Gross 167
 Grosser 149
 Grote 141
 Groth, H. 49
 Groth, R. 39
 Groth, G. 356, 370, 402
 Grothues 261, 305
 Gröger 168
 Gröters 364
 Grüber 261, 288
 Gruber 372
 Grübl 41
 Grüger 36
 Grün, G. 40
 Grün, M. 356, 367
 Grünekle 130
 Grünewald 121, 168
 Grunewald 92, 346, 362,
 376, 378
 Grüntzig 130
 Grupe 261, 324
 Grußendorf 130, 200
 Grütznér 162
 Grzegowski, 174
 Grzesiek 410, 411
 Guellil 37, 239
 Gulhke 344
 Gülker 153
 Gunst 253
 Günther 34-36, 423-424,
 426, 431-433
 Günther, O. 43
 Günther, P. 147
 Günther, N. 373
 Günzel 371, 407
 Gurk 372
 Gutsche 239
 Guzman 356, 367
H
 Haager 149
 Haarhoff 145, 159, 196
 Haas, A. 36, 94
 Haas, D. 40
 Haas, J. 130
 Haas, Inge 164
 Haas, W. 141, 187
 Haas, O. 261
 Haas, Helmut 37, 93,
 122, 156, 185, 194
 Haase 130
 Haastert 174
 Habermehl 105
 Habersang 160
 Hachenberg 256, 310
 Hacke 256, 269, 291
 Häcker 239
 Hackstein 149
 Haddad 50, 266
 Hadding 52, 62, 76, 93,
 122, 155, 191
 Hadnagy 147, 159, 192
 Haedecke 40
 Haefeker 41
 Haefs 92
 Haenel 350, 393
 Haering 130
 Haerten 130, 203
 Hafenrichter 373
 Haffner 424, 425-426,
 433
 Hafner 145, 158, 190-191
 Hag 313, 331
 Hagedorn, H. J. 130, 191
 Hagedorn, J. 49
 Hägele 34, 92, 346, 366,
 390-392
 Hagemann 162, 268
 Hagenlücke 261, 294
 Haider 130, 156, 182-184
 Haiker 130
 Hakenberg 155
 Halbach 141, 171, 190,
 213
 Halbekann 100, 261, 309-
 310
 Hallenscheidt 151
 Haller, J. 162
 Haller (Frau) 372
 Halwas 175
 Hamacher 164
 Hamel 423-424, 426,
 431-432
 Hammel 261, 325
 Hammer 30, 36, 53, 201,
 342, 344, 353, 365,
 382-383, 389-390
 Hammerl 356, 374, 415
 Hammerstein 130
 Haneke 151
 Hanemann 162
 Hanewinkel 357, 364
 Hanf 357, 367
 Hani 149
 Hänisch 91
 Hansen, Addi 45
 Hansen, F. 130
 Hansen, V. 92, 252, 272
 Hansen, Uwe 150
 Hansen, Gesine 168
 Hansen, Antje 357, 367
 Hanser 36
 Hansmann 105
 Happ 34, 37
 Hardach 250
 Harden 105
 Harder 351, 407
 Haring 121
 Harke 149
 Harms 163
 Harnisch 352
 Harten 75
 Harting 274, 351, 380
 Hartings 56-57
 Hartkamp 99, 172, 212-
 214
 Hartkopf 254, 303-304
 Hartmann, A. 162, 221
 Hartmann, R. 51, 100, 161
 Hartmann, Frank 172
 Hartmann, Matt. 166

- Hartmann, Marion 160
Hartung, E. 45, 166
Hartung, R. 153
Hartwig, H.-G. 52, 122,
155-156, 173, 182-184
Hartwig (Dipl.-Psych.)
172
Harzen 423-424
Harzheim 345
Haßelkuß 372
Häsenöhrl 352, 374, 417-
418
Häser 155
Haslag 245, 254, 273,
311-312, 314, 317, 329
Hasselberg 174
Haubrich 149
Hauer 164
Hauner 130, 173, 200,
205-206
Haupt, B. 34, 92, 245,
252, 304-305, 307-308
Haupt, M. 173, 210
Haupt, Verena 368
Hauptvogel 171
Hausamen 130, 203
Hausen 107
Hauser 164, 181
Häußler 249
Häussinger 93, 118-119,
122, 161, 200, 203
Hautzel 162
Haverkamp 51, 101
Hayduk 150
Hebbe 417
Hebben 357, 374, 415,
417
Hebbering 35
Hebel 261, 284
Heberle 96
Hecker 92, 239, 244, 250,
270, 288, 290, 294,
296, 298
Heep 163
Heerdmann 366
Heering, Peter 130, 161,
200, 203-204
Hefter 141, 161, 208-209
Hegendörfer 208
Hehl 343, 346, 374, 416-
419
Hehn 96
Heide 343, 345
Heide 266
Heidemeyer 92, 261, 323
Heidenreich 130
Heidland 160
Heigl-Evers 119
Heilmann 92
Heim 373
Heimrath 42
Hein 151, 200, 291, 357,
364
Heinemann 161, 203, 372
Heinen 255
Heinen, H.-S. 105
Heinen, Edgar 130
Heinen, Elisabeth 275,
318, 320, 322-323, 331
Heinen, W. 46
Heinert 141
Heinig 275
Heininger 130, 204, 208,
417
Heinisch 351, 372, 411-
412
Heinlein 351, 402, 412,
414
Heinrich, K. 94, 119,
150
Heinrich, S. 161
Heinrichs 92
Heinrichs2 34
Heins 349
Heinsberg 47
Heintges 161
Heintzen 141, 160, 190,
200-201, 203
Heinz 92
Heinz, H.-P. 122, 171,
191, 413
Heinz, R. 92, 241-242,
248, 250, 266, 277-278
Heirße 151
Heise 161
Heise, Joachim 125, 141,
163
Heise (Frau) 149
Heise, R. 214
Heise (Al) 57, 161
Heissen 153
Heithorn 160
Heldmann 249
Hell 47, 49
Heller 159, 161
Hellerung 45
Helm 425-426, 430, 433
Helmic 126, 158
Hemmerling 353, 369,
398
Hemming 147, 207-208
Hemp 81
Hempel 40
Hengels 130, 200-201,
203
Henke 141, 196
Henkel 35
Henn 156
Henneke 30, 40
Hennen 153
Hennersdorf 160
Hennig 170
Henning von Lange 94
Henrichs 51, 92, 241,
250, 266, 278-279
Henschel 158, 198
Hensel 161
Hentschel 407-408, 410
Herber 76
Herberg 173, 206
Herberg 131
Herbertz 44, 46
Herbst 174
Herdmann 46, 145, 164
Herforth 123, 168
Hering, Peter 122, 170,
186, 419
Herm 357
Hermann 205
Hermeking 153
Hermens 357, 366
Hermichen 152
Herns 131
Hermens 170
Hernández 155
Herold 92
Herring 200
Herrmann 131, 156, 202,
205
Hertel 164
Hertzfeld 107
Herzig 261
Herzog 45, 52, 95, 141
Hess, O. 345, 373
Hesse 362
Hesse-Dornscheidt 48
Hessenberg 151
Hestermann 248
Hettwer 156
Hetzfel 161
Heuck 123
Heuer 151
Heusch 145, 167
Heuser 145, 168
Heydthausen 50-51
Heyin 168
Heyll, A. 125, 141, 160,
181, 200-203
Heyll, U. 170, 196-197
Heymel 172
Heywinkel 141
Hiestand 92, 243, 250,
269, 288, 290, 293,
296
Hilberer 44, 47
Hildebrandt 379
Hildesheim 40
Hilgarth 175
Hilger 367
Hilker 151
Hill 49
Hillcoat-Kayser 92
Hille 131
Hillebrand 160, 164
Hillebrecht 350, 365, 382-
383, 389-390
Hillenkamp 164
Hilliges 168
Hilmes 56-57
Hilpert 169
Hilpisch 34
Hilscher 131, 189
Hilweg 141
Himmelbach 34
Hinke-Dörnemann 241,
256, 266, 277
Hinke-Ruhnau 261, 279
Hintloglou 275
Hintz 371
Hirsch 131
Hirschfeld 368
Hirschmann 261, 292,
295
Hochmuth 349
Hochscherf 166
Hochstrate 371, 407
Hoebink 53, 92, 244, 252,
270, 289-290, 292, 298
Hofer 162, 182-183, 351,
382, 386
Hoffjan 425-426, 431-432
Hoffmann, Heike 94
Hoffmann, M. (Frau) 172
Hoffmann, Martin 163
Hoffmann, Benedikt 93,
213-214
Hoffmann, Astrid 372
Hoffmann, E. (Me) 131
Hoffmann, Erwin 303,
307
Hoffmann, H. 353, 367,
394, 396
Hoffmann, L. 45
Hoffmanns 151
Hoffmeister 131
Hofhaus 397-398
Hofmann (Me) 189
Hofmann, N. 121
Hofmann, B. (Ma.) 368
Hofmann, Benedikt 166
Hohenfellner 153
Hohfeld 123, 158, 190
Hohmann 92
Holland 131
Holländer 152
Hollenbeck 141, 161,
182, 200
Hollenberg 93, 382
Hollenberg, C. P. 91, 93,
346, 372, 411-412
Hollenberg, K. 351
Hollender 261, 328
Hollmann 119
Holtei, Ch. 273, 314
Holtei, R. 245, 256, 273,
312-313
Holthoff 210
Holthusen 166
Holtkamp 169
Holtz 269, 293
Holz 357, 369
Holz 41
Holzhauer 350, 410
Holzwarth 52
Hommerich2 149
Hooton 258, 273, 315-
316, 331
Hopf, A. 76, 119
Hopf, H.-B. 141
Hoppe 131
Hordych 325
Horlitz 372
Horn 44, 149, 172
Horneff 141, 167
Horney 166
Hornfeck 357, 366
Hornung 150
Horst, (Me) 153
Horst, v. d. 131
Horsten 103
Horster 121, 161
Hort 119, 189, 159, 188-
189
Höbfeld 54, 423-426, 432
Höck 131
Höckendorff 373
Höfer 371
Höffer 255, 271, 310
Höffken 99, 126, 212, 214
Höffer 131, 193
Höhler 151, 200
Höhn 357, 366, 390-391
Höhr 174
Höltje 36, 369
Höltje, H.-D. 346, 399,
401
Höltje, M. 96, 400
Hölz 35, 165
Hömberg 141, 147, 207-
208
Hömberg 94
Höppe 368
Höpken 164
Hörmann 158, 198
Hübenthal 164
Huber 163
Hubert 170, 269
Hübinger 173
Hucke 125, 141, 165
Huckenbeck 145, 159,
196
Hüfken 256, 268, 287
Hugger 34, 37, 53-54,
113, 169
Huisman de Boer 168
Hüllebrand 152
Hummelf 173
Humke 166
Hummel 351, 373, 412
Huning 34, 92, 241, 250,
277-278
Huß 168
Huschenbeck 94
Husseini 168
Husten 417
Huston 34, 93, 346, 374,
418-419
Hüther 357, 369
Hutschenreiter 150
Hylton 161

Imkamp 81
In der Schmitten 208
Inderdoonen 48
Ingianni 131
Ingwersen 371
Inkbeiner 41
Inoue 131
Irsfeld 166
Islam 174
Italia 274, 312, 314-316,
331
Itani 131
Ivens 161
Izbicki 153

J

Jablonowski 125, 141,
161, 200-201, 203
Jablonowsky 200
Jacafelino 172
Jacob 169
Jacob (MF) 92
Jacobs 34, 261
Jacobsen 370
Jacoby 367, 373
Jaeger 131
Jaeschock 142, 204
Jäger 308
Jahn 62
Jähnigen 81
Jahns, H. M. 36, 91, 337,
343, 346, 369, 370,
402-403, 405-406
Jahns, P. 351, 370, 402,
404, 406
Jakobs 370
Jäncke 351, 419
Janda 160
Jander 162
Janeda 357, 366
Janitzky 113
Janovsky 156
Jansen 160, 194-195,
198
Janßen, K. 34, 92, 120,
347, 363, 377-379
Jansen, Georg 352, 368,
397
Jansen, I. Me. 172
Janßen, G. 167
Jansing 92, 142, 195
Janssen 92, 386
Janssen, Arnold 92, 198,
342, 344, 346, 363,
377, 379
Janssen, H. K. 346, 365,
386-388
Janssen, Hildegard 40
Janssen (Wuppertal) Me.
153, 172
Jantea 142
Janzen 367
Jarquet 159
Jarczyk 261
Jellen 367
Jellinghaus 151
Jennissen 147
Jenny 81
Jeske 269, 293
Jetzek-Zader 166
Joannidis 369
Jochum 168
Johanns 153
John 45, 165, 261, 298
Johnson 373
Johrendt 357, 366, 390
Joks 50, 275
Jordan 337, 344, 347,
374
Jordan 92, 419-421
Josefiak 149

Jörg 153
Jörgenhaus 147
Jörgens 54, 161, 205
Jörgenshaus 158, 207
Jörres 56
Jucquois-Delpierre 241,
256, 266, 278-279,
323, 325
Judat 367
Julius 169
Jung 96, 208, 256, 272,
306
Junga 425, 426
Jungblut 121
Junger 142, 173, 184,
194
Junghans 162, 209
Junkert-Tress 172, 212
Jurgons 423
Just 166

K

Kaal 93
Kaets 261, 324
Kahl 80, 94, 123, 158,
190-191
Kahlbau 92, 261, 284
Kahle 161
Kahn 125, 131, 162
Kainka 174
Kaiser, G. 30, 35, 61, 92,
250, 272
Kaiser, U. 261, 309, 314,
324
Kaiser, R. 261, 288
Kaleck 95
Kallmann 164
Kallweit 92, 245, 253,
272, 304
Kalter 161
Kalthoff 62
Kalveram 347, 374, 416,
418-419
Kalweit 163
Kamenschek 55
Kaminsky 241, 256, 266,
278
Kamphausen 357
Kampkötter 373
Kamps 243, 256, 268,
287-288
Kania 76
Kanka 372
Kantartzis 142
Kanz 244, 256, 270
Kapanke 172
Kapp 151, 373
Karaca 56
Karger 172
Karlowitsch 426, 430,
432
Karmann 166
Karpock 156
Kaschner 131
Kasper 357, 367
Kastka 147, 174, 192
Kather 172
Katho 131, 163
Kaufmann, R. 36
Kaumann 131
Kayser-Hölscher 92
Keck, E. 131, 200, 206
Keck, H. 37, 353, 366,
390, 391
Keck, B. 373
Kegler 254, 267, 280
Kehyuan 151
Keil 91-92
Keller, R. 36, 92, 239,
247, 250, 271, 294,
306, 308

Keller, G. 261
Keim 125, 142, 160, 200-
201, 203
Kelz 96
Kemena 41
Kenna 162
Kempfe 111
Kemperdick 131, 162
Kempkens 353, 364, 382-
383, 385, 389-390
Kerber 105
Kerls-Kreß 55
Kerner 92, 340, 342, 347,
362, 377-379
Kerster 164, 261
Kessler 162
Kettling 91
Keul-Deutscher 256, 271,
301-302
Kiefer 172
Kielgas 247, 424
Kielhorn 365
Kienast 249
Kies 36, 52, 344, 350,
363, 381, 383, 385
Kiesel 155
Kießling-Sonntag 324
Kilb 371
Kilbury 34, 244, 250, 271,
299-300
Kill 169
Kimmerle 142, 161, 200-
201, 203
Kindereit 107
Kindgen-Milles 166
Kindler 131, 202-203
Kinne 132, 187
Kippels 271, 303
Kirchhoff 357, 369
Kirchmeyer 332
Kirf 261
Kirsch 170
Kisker 92, 347, 365, 382-
383, 388-390
Kiszka 49
Kivelitz 132
Kiwit 113, 125, 142, 164
Klaff 372, 410-411
Klahn 372
Kläui 52, 343, 347, 366,
390-392
Klebes 373
Klehmert 156
Klein (Alme) 160
Klein, Petra 161, 174
Klein, Dirk 367
Klein, K.-G. 425
Klein, Birte 423-425,
432
Klein, KFA 95
Klein, Thomas 372
Klein, Sandra 170
Klein, E. 132
Klein, Hans 142
Klein, Michael 45
Klein, M. 163
Klein, W. 132
Kleindienst 92, 343, 347,
367, 394, 396
Kleindin 375
Kleine 367
Kleineidam 168
Kleinermanns 347, 367,
394-395
Kleinhans 357, 369, 373
Kleinschmidt 142
Klement 125, 142, 166,
168
Klenke 105
Kleszczewski 92-93, 249
Kley 132, 200, 203, 205-
206
Klimke 171, 210

Klinge 93, 246, 258, 276,
333-335
Klinger 198, 345, 363,
379
Klinkhammer 261
Klinmert 262, 272, 305,
308, 325
Klitzing 262, 305
Kloffenbusch 142, 165
Klofat 149
Klonowski-Stumpe 161
Kloos 93
Klosterhalfen, S. 157
Klosterhalfen, W. 132,
199
Klotz 172
Klowik 168
Klug 262, 326
Klumper 105, 372
Klütze 357, 366
Kluxen 132, 142
Knabben 365
Knappertsbusch 62
Knick 149
Kniemeyer 132
Knieriem 132, 189
Kniest 183
Knipper 155, 185
Knock 149
Knocke 429
Knop, Jan 50, 349
Knop, K. 354, 369, 401
Knop, Joachim 153
Knust 343, 347, 373,
413-414
Kobbe 160
Kobbe 152
Koblitz 241, 248, 256,
267, 281-282
Koch, M. 161, 200
Koch, D. 132
Koch, J.-A. 162
Koch, Heribert 132, 142,
192
Koch, Christiane 239
Kociok 147
Kock 362
Kockaya 34
Kocot 162
Koehler 2 382
Koenig 75
Koenigsbeck 146
Koerbel-Landwehr 36, 45
Koeuwius 371
Kohlenbach 107
Kohlgrüber 34, 357, 363,
384
Kohnen 142, 197
Kohnhorst 94
Kojda 142, 158
Kok 367
Kokott, J. 103-104, 107,
111-112
Kokott, H. 92, 251, 253,
272, 302, 305, 307-308
Kolb-Bachofen 34, 93,
132, 166, 184
Kolb, C. 191, 413
Kolb, H. 132, 173, 184,
205-206
Kolbe 357, 367
Kolbe-Busch 170
Koldovsky 132, 165
Koletzko 92
Kolvenbach 39
Kolvenbach1 142
Konczak 416
Konrad 51, 54, 132
Konradt 38
Konzack 374
Kopczynski 51
Kopp 173, 184
Koppitz 170, 197

- Korbmacher 163
 Kornischka 172
 Korte 107
 Korth 151
 Koschinsky 132, 173,
 194, 200, 206
 Koschut 149
 Koszinowski 164
 Koukoulitas 417
 Koviacek 133
 Kowallik 91, 343, 344,
 347, 369, 405-406
 Kowalski 156, 266
 Kozlowski 142
 Köbberling 132, 200
 Kögler 155, 184-185
 Köhler, E. 132
 Köhler, H. 168
 Köhler, J. 357, 364
 Köhler, G. K. 132
 Köhler, M. 132, 200, 205,
 211
 Köhler, Wolfram 252
 Köhler, Wilfried 354
 Köhler, Gabriele 374
 Köhler (Diabetes) 173
 Köhnen 92, 347, 362, 377
 Köhner 93, 413
 Köller 162
 Kölling 412
 Kölling-Paternoga 351,
 372
 König, K. 357
 König (Frau) 162, 163
 König, Uwe 95, 368
 König, Andrea 166
 Königshausen 119, 132,
 155
 Königshausen 201, 203-
 204
 Köntges 362
 Körber 92
 Körholz 125, 142, 167
 Körner 244, 250, 270,
 299
 Körsgen 357, 367
 Kösling 371
 Köster 132
 Köster 152
 Kösters 149
 Köther 153
 Kötter 142, 156
 Kracht 351, 378-379
 Kraemer 162
 Krafft 96
 Kraft 44, 357, 367
 Krage 166, 168
 Krahn 368
 Krakau 154
 Kramann 142
 Kramer 160, 165
 Krämer, Klaus 34
 Krämer, A. 365
 Krämer, U. 174
 Krämer, R. 52
 Krämer, S. 164, 171
 Krämer-Flecken 95
 Krämling 151
 Kramm 168
 Kramp 149
 Kranenberg 358
 Kranz 345, 365, 373,
 390
 Kratz 105, 112
 Krause, Thomas 45
 Krause-Richter 149
 Krause, G. 34, 91, 347,
 370, 402-404, 406
 Krause, Joachim 162
 Krauss 280
 Krauth 198, 337, 341,
 343, 347, 374, 379,
 415, 417, 419
 Krauth, Konstantin 168,
 181
 Krebs 169
 Krech 133, 191
 Krefling 366
 Kreger 172
 Kreischer 169
 Kremer, G. 150
 Kremer, K. 61, 120
 Kretschmar 34, 173, 210
 Kretschmer 175
 Kreuzberger 175
 Kreuzer 351
 Kreuzpaintner 200
 Kreuzpaintner 142
 Krian 133
 Knick 149
 Knickl 51
 Kniechhaus 262
 Krieger 105, 112, 262,
 305
 Kritzer 358, 364
 Krogmann 126, 142, 167,
 182
 Krois 253
 Kroll 371
 Krolop 286
 Kronz 358, 362, 376
 Kroschel 34-35
 Kroth 352, 370, 402
 Kröger 133, 193
 Kröll 269
 Kröncke 93, 166, 184
 Kröner 121
 Kruck 168
 Krücken 172, 371
 Krüger, Gabriele 271
 Krüger, Rainer 107
 Krüger-Raschkowski 40
 Kruggel 358, 362
 Krumeich 250, 269, 289-
 290, 296-297
 Krumm 368
 Kruse, Johannes 172,
 212-213
 Kruse, J. A. 252, 307
 Krüssel 165
 Krutmann 93, 123, 165
 Kryschi 350, 364, 382-
 383, 385, 389
 Kubik 358, 367
 Kubitz 161
 Kuchen 345, 366, 391-
 392
 Kuchinke 373
 Kuchler 92
 Kuckel 49, 268
 Kuckels 36, 107
 Kuckländer 347, 369,
 398-399
 Küffner 368
 Kügler 75
 Kühl 34, 358, 368
 Kuhl 425-426, 430, 432
 Kuhn, Erika 43
 Kühn-Velten, N. 53, 133,
 173, 187
 Kühn, J. 43, 173
 Kuhn, H. 133, 202, 204
 Kuhn, F. P. 133, 159
 Kuhn, Susanne 166
 Kuhn, Arne 358, 369
 Kuhröder 155, 185
 Kula 347, 373, 412
 Kulenkampff 126
 Kunellis 166
 Künne-Rosenkranz 172
 Künstler 153, 189
 Kuntz 133, 170
 Kunz 93, 347, 373, 413-
 414
 Kunze 52
 Künzel 169
 Kupke 123, 167
 Küpper, J. 367
 Küppers, H. 133, 204
 Küppers, Volkmar 165,
 201
 Küppers, Jochem 92,
 244, 250, 271, 301-302
 Kürten 146
 Kurth 269
 Kurtz 151
 Kurz 161
 Kurzeja 151
 Kurzova 270, 295
 Kuschel 165
 Kuss 172
 Küsters 256, 272, 304-
 305
 Kutkuhn 133, 161, 200-
 201, 203-204
 Kuznicki 163
L
 La Riva 364
 Laasch 402
 Labahn 96
 Labisch 34, 99, 113, 123,
 169, 181, 196-197,
 250, 298
 Lache 358, 362
 Laedke 358, 365, 387-
 388
 Lahno 256, 268, 286
 Lakomek 133, 200
 Lammering 162
 Lammers 163
 Lammerschop 358, 367
 Lampel 154
 Lamprecht2 133
 Lan 285
 Landau 362
 Landen 133
 Landenberger 45
 Lander 54, 239, 256, 268
 Landmesser 262
 Landwehr 113
 Lang 92, 370
 Lange, G. 154
 Lange (Al) 94
 Langen 95, 133, 162
 Langer 40-41
 Langwald 34, 344
 Lannert 51
 Lantermann 34
 Larenz 345, 364, 388
 Larisch 162
 Laryea 168
 Lasaar 365
 Laschinski 170
 Lauber 133
 Lauff 262
 Lauffs 48
 Laux 291
 Laws 168
 Lazica 154
 Leach 147, 262
 Lechner 36, 241, 256,
 266, 277
 Lecker 34, 54, 239
 Leers 92
 Lefringhausen 106
 Lehmann-Benz 245, 256,
 272, 305
 Lehmann, Sabine 267,
 281
 Lehmann, E. 210
 Lehmann, P. 165
 Lehmann, M. P. 123
 Lehmann, Erio 133
 Lehmborg 106
 Lehnert 168, 172
 Leidinger 262
 Leimkugel 355, 400
 Lein13 430
 Leitsch 370
 Lemburg 133, 167
 Lemoine 133, 170, 186
 Lenard 123, 167, 175
 Lenart 36
 Leng 36, 159, 192
 Lennartz 371
 Lentrott 123, 169
 Lentz 151
 Lentzen 30
 Lenzen 358, 366
 Leopold 352, 369
 Lepsky 47, 48, 262
 Lerch 181
 Leschke 126, 133, 160,
 190, 194, 200-204
 Leske 256, 294, 426
 Lessel 351, 369, 398-399
 Leth 168, 171
 Lethen 273
 Lewecke 173
 Lex 168
 Libertus 262, 324
 Lichan 95
 Lichta 164
 Lichtinghagen 106
 Liebau 165
 Liebetrau 44
 Liebmann 274
 Liedtke 92, 245, 253,
 262, 271, 303, 306,
 308
 Liersch 133
 Likos 365
 Lilienthal 147, 174
 Liman 54, 423, 425-426,
 432
 Limpert 370
 Lindemann 92
 Linden 133
 Lindenberg 262, 286
 Lindenberger 142
 Linder 354, 425, 419-420
 Lindner 92, 366
 Linder-Pfahl 51
 Lindt 262
 Link 262
 Linke 309
 Linskeshova 161
 Linnemeier 160
 Lins 123, 164
 Linzbach 160
 Lipfert 126, 133, 166
 Lipka 161
 Lippert 51
 Lippkow 368
 Lippold 30, 347, 369,
 401-402
 Lipski 92
 Lissen 106, 252, 262
 Lißner 54
 Lisowsky 351, 370, 405-
 406
 Litschew 262, 289, 291
 Loabit 164, 358
 Lobnig 161
 Locher 92
 Loer 113, 166
 Loer 54
 Loesch 156
 Loesch 76
 Lohbeck 133
 Lohmann 158
 Lohmanns 157
 Lohmeier 168
 Lohregel 95, 358, 368,
 395
 Lombeck 118, 123, 167
 Lommatsch 107
 Londershausen 407-408
 Lonski 268

- Loogen 120
 Loose, Dirk 134
 Loose, Rainer 358
 Loosen 103
 Lorberg 373
 Lorenz-Bunse 161
 Lorenz, O. 134
 Lorenz, I. 170
 Lorenz, Ch. 166
 Lorig 326
 Lorke 96
 Lorscheid 424-425, 429, 431
 Losen 56-57
 Loskill 51
 Losko 373
 Lotsch 262, 325
 Lou 157
 Louven1 251, 276, 327
 Loxtermann 169
 Löbner 244, 252, 271, 300, 323, 325
 Löffler 172
 Löhken 358
 Lohr 75-76
 Lönne 92, 243, 251, 269, 289-290, 297-298
 Lösch 62, 91, 344, 347, 370, 402-404, 406
 Lösche 153
 Lösse 134, 200, 204
 Löwen 52, 347, 365, 387-388
 Lübcke 164
 Lübke 134, 200-201, 203
 Lúchow 367
 Lucht 371
 Lúck 372
 Lúcking 134
 Lüders 168
 Ludwig 367
 Ludwig, U. 164
 Ludwigs 309
 Lür 262, 305
 Luhmann 53, 80, 123, 156, 185
 Luis 151, 154
 Lukacs 351, 410
 Lúlsdorf 152
 Lunau 347, 371, 407, 409-410
 Lungershausen 163
 Lúschen 262
 Lúthen 161, 200, 203
 Luther 142, 163
 Lútjens 45, 364
 Lutter 57
 Lützeler 152
 Lútenkirchen 170
 Lútenkirchen-Hecht 365, 389-390
 Lúysberg 92, 349, 364, 381-384
 Lynen 163
- M**
- Maar 143
 Maaßen 368
 Mackenbrock 362
 Mackrodt 150
 Mádning 242, 244, 256, 270, 292, 325, 327
 Madjessi 164
 Mae 30, 35, 36, 251, 326
 Maerker 302
 Maes 55
 Magnussen 161
 Mahler 159
 Mahotka 155, 185
 Mai 34, 123, 182-184, 262, 325
 Maier 152
 Maiké 148
 Mainz 92
 Mainzner 166
 Majewski, J. 123, 160, 188
 Makoski 425-426, 432
 Malevani 172
 Malm 162
 Mandl 168
 Manegold 161
 Manger 166
 Mank 95
 Mann 107
 Mannhold 123, 186
 Manns 172
 Mantén 367
 Manz, R. 120
 Manz, W. 92, 267, 268, 325
 Manzini-Himmrich 258
 Margies 92, 241, 247-248, 251, 266-267, 280-283
 Marktanner 163
 Marleaux 429
 Marmann 49
 Marpe 41
 Martin, Kornella 173
 Martin, H. D. 92, 343-344, 347, 366, 393-394
 Martin, Michael 171
 Martinek 306
 Maruhn 47-48
 Marx, I. 134
 Marx, Ulrich 160
 Marx, Wolfgang 164
 Maschke 367
 Massing 164
 Massing-Jünger 164
 Massoud 375
 Mast 152
 Matalla 47
 Matejovski 262, 305, 323
 Materlik 108
 Matoni 254, 272, 305, 307
 Matschuck 262, 310
 Matten 424-426, 433
 Matthes 34, 256, 275, 317-318
 Matthiesen, Uwe 34, 37, 134, 146, 157, 170, 193
 Matthiesen (Ma) 391
 Mattioli 81, 269
 Matussek 358, 367
 Mau 123, 198, 379
 Maus 172
 Mauz-Körholz 168
 May 241, 266, 277-278, 327
 Mayer, Werner 170
 Mayer, B. 343, 358, 367
 Mayer, C.-D. 34, 352, 358, 363, 376-377
 Mayer, Dieter 56
 Mayrhofer-Kobo 147
 Meckenstock 160
 Mecking 153
 Medve 161
 Meeßen 362-363
 Megahed 143, 165
 Mehlhorn 91, 93, 119, 337, 347, 371, 402, 406-410, 412
 Meier-Beck 106
 Meier, Karl-Heinz 166
 Meier, Stefan 166
 Meierhoff 370, 402-403
 Meiners 34, 52, 92, 347, 363, 381, 383, 385, 390
 Meinhold 161
 Meise 92, 347, 362, 376, 378-379
 Meißner 149
 Meiszies 262, 304
 Melde 94
 Meloefski 92
 Mendziggall 40
 Menger 154
 Menke 429
 Menkhaus 43
 Menzel, Frank 164
 Menzel, H. 146, 158, 190
 Menzel, H. J. 134
 Merckens 367
 Meridies 134
 Merk 123, 165
 Merkle 91
 Merten 51, 134
 Mertens 148, 367
 Mertés 425, 426, 430-432
 Merx 152
 Meske 56-57
 Messing-Jünger 164
 Messmer 51
 Mettler 169
 Metz 162
 Metzger 171
 Meurer 279
 Meuter 166
 Mewis 92, 337, 347, 366, 390-392
 Meyer zum Büschenfelde 368
 Meyer zum Gottesberge1 120
 Meyer zum Gottesberge2 143, 164
 Meyer-Beeck 358, 367
 Meyer-Falcke 143, 195
 Meyer-Marcotty 134
 Meyer, Alexander J. 23 165
 Meyer, Ch. 269
 Meyer, Dirk 163
 Meyer, G. 367
 Meyer, H.L. 245, 252, 273, 312-314, 317, 330
 Meyer, I. 268
 Meyer, J. 158, 173
 Meyer, Michael 269
 Meyer, Silke 35
 Meyer, STD 92
 Meyral 373
 Micak 163
 Michael 47
 Michaelis, G. 91, 347, 370, 402, 405-406
 Michaelis, L. 45, 158
 Michel, G. 34, 92, 242, 247, 248, 251, 266-267, 281, 282, 284, 325
 Michel (Me) 160, 166
 Michelsbacher 51
 Michler 36, 425, 429, 431, 433
 Mickartz 92
 Miebach 243, 254, 268, 286-287
 Mikat 35, 39
 Mikat-Drozdzynski 165
 Milhorst 161
 Miller-Kipp 92, 242, 248, 251, 267, 278, 280, 282-283, 307
 Miller, B. 134, 203, 205
 Miller, St.M. 143
 Miller, Anya 172
 Minale 134
 Mingers 166
 Minning 160
 Mirmohammadsadegh 166
 Mirow 166
 Misgeld 160
 Mistereck 158, 207
 Mittelbach 134
 Mlinaric 46
 Mobers 366
 Moehring 368
 Moguilevski 174
 Mohlberg 156
 Mohr 153
 Mokhtarzada 151
 Moldovany 39
 Molenaar 372
 Molitor 30, 34, 62, 92, 197, 244, 251, 270, 289-290, 296, 298
 Mollica 157
 Moliner 157
 Molzahn 143, 214
 Momm 351, 362, 378-379
 Mommsen, Kerstin 269
 Mommsen, Wolfgang 249
 Monells 358, 369
 Monser, K. 100
 Monser, R. 51
 Montag 158, 358, 375
 Montaser 373
 Moog 358, 370, 402, 404
 Mootz 92, 348, 366, 390-392
 Morgenbrod 269, 294
 Morgenstern, C. 134
 Morgenstern, J. 123, 165
 Morgenstern, T. 368
 Morlok 104, 108, 111
 Morsbach 46
 Mortier 134
 Moschinski 134
 Moser 123, 170, 185-186
 Moskopp 73, 263
 Mosny 126, 134, 165
 Mospanova 168
 Motherby 159, 189
 Mödder 34, 123, 162, 182-183, 204
 Möhrle 345, 369, 399
 Möller 160, 164
 Möller-Klepzig 262
 Möller-Leimkühler 172
 Möllers 112
 Möltgen 367
 Mönikes 172
 Möselein-Wagner 143, 163
 Mühlhausen 363
 Mulch 134
 Müllenheim 156, 166
 Müller-Gärtner 95, 123, 162, 204
 Müller-Mattheis 165
 Müller-Scholz 168
 Müller-Wiefel 152
 Müller, A. 353, 413-414
 Müller, Anja 49, 159, 191
 Müller, Arno 41
 Müller, B. 51, 143, 166, 221, 374
 Müller, Barbara 149
 Müller, C. 158, 198
 Müller, Ferdinand 34, 52, 92, 342, 344, 350, 363, 382-385, 390
 Müller, Frank 163
 Müller, H. W. 93, 123, 162, 174, 386
 Müller, Hanne 40
 Müller, Ina 45
 Müller, K. P. 253, 274
 Müller, Klaus (Gesch.) 92, 243, 251, 269, 289-291, 293, 296

- Müller, Klaus (Japan) 251, 276, 325-326
Müller, Kristina 126, 143, 167
Müller, L. 143
Müller, M. 371
Müller, Martin 358, 365, 387
Müller, N. 95, 368
Müller, P. 39
Müller, R. 162
Müller, Rainer 46
Müller, Stefan 374
Müller, Stephan 358
Müller, T./Me. 156, 192
Müller, U. 147, 172, 209, 211
Müller, W. 256
Müller, Wolfgang 117
Müller (Chirurgie) 163, 219
Münch 166
Münchhoff-Breit 146, 163
Münchmeyer 166
Munck 126
Mundhenke 160
Mundt 358, 367, 372
Mürtz 134
Musial 358, 374, 416
Muskalla 162
Muth 107, 160, 181
- N**
- Nada de Ruitter 174
Nadig 292
Nadjari 159, 189
Nadler 425, 429-430, 433
Nagel, Steffan 263
Nagel, Almut 373
Nagel, (Ww) 431
Napiontek 168
Napp 113
Narres 96
Natersky 41-42
Nath 256, 273, 311
Natke 374
Naumann, H. 120
Naumann, R. 271, 300
Navarro 258, 320, 322
Neebe 108
Nefen 37
Neises 161
Neilen 48
Nellißen 266
Németh 158, 198-199
Nenninger 263
Neruda 166
Nessler 146
Netz 94, 208
Neuber, Friedel 35, 39, 62
Neuber, Manfred 49
Neuen-Jacob 126, 143, 159, 189-190
Neuenhausen 256, 267, 281
Neuenroth 169
Neuhann 147
Neuhaus 151, 166
Neuhaus-Koch 30, 34, 36, 53, 245, 256, 272, 303, 305, 323
Neuhausen 49
Neuheuser 92
Neumann, N. 166, 202
Neumann, L. 151, 152
Neumann, P. 350, 386
Neumann, Knut 154
Neumann, Frank 152
Neutatz 257, 270
Neveling 92, 134
Ney, H. R. 134
Ney, J. 41
Nickel 249, 267, 284-285
Nicklaus 254, 275, 317-318, 320, 322
Nicolai 95
Nicolin 249
Niedegger 418
Niederacher 165
Niederera 123, 126, 161, 170, 193, 200-201, 203
Niedermeyer 134
Niehaus 272
Nietz 257, 271, 304
Niehues 168
Niemann 93, 108
Nier 135
Nierhaus 370
Nierhauve 358, 368
Niermann-Dix 163
Nieroba 258, 273, 312, 315-316, 331
Nies 37, 40, 92-93, 248, 251, 275, 318-319, 331
Niewöhner 263, 305
Nietgiert, 58
Niggemann 47, 263
Nikolaus 374
Nikoleit 364
Nilges 47, 279, 332
Nitz 143, 165, 181
Noack, E. A. 118, 123, 158, 190
Noack (Jur) 34, 37, 103-104, 107, 111-112
Nocken 35, 244, 257, 270, 292, 294
Noetges 166
Noguchi 159
Nohr 155, 182-184
Noll 263
Nolte 363
Norden 263, 326
Notholt 45-46
Nover 274, 359, 368
Novotny 35, 76, 118, 123, 155, 182-184
Nowack 57
Nürnberger 143
- O**
- Oberbarnscheidt 147, 174
Oberdisse 120
Obermeier 324
Obladen 172
Ochs 429
Odenthal 46, 135
Oerding 359, 365, 388
Ohl 151
Orstel 95
Ozdemir 45
Ozgültekin 34
Ozörnek 165
Ozlyaman 34
Offelder 58
Ofraus 368
Ohmann 37, 135, 163
Ohmenhäuser 159
Ohnesorge 120, 158
Olbrisch 135
Olivier 168
Olliges-Wieczorek 47
Olshner 366
Olzen 34, 36, 103-104, 107, 111
Omsels 93
Onichinski 372
Opitz 263
Oppel 135
Ortmann 41
Ostapczuk 355, 395
Ostendorf 161
Ostermeyer 135
Osterod 359, 367
Ott, S. 173, 350, 369, 402, 404-406
Ott, J. 172
Ott, Rainer 149
Otto 92, 95, 337, 344, 348, 364, 381-383, 385, 389-390
Overmann 161
- P**
- Paletta 45
Pallme König 30, 35, 40, 106
Palmer 286, 325
Palomba 143, 214
Palomero 156
Pank 44
Papadopoulos 54
Pape 146, 162, 181, 194
Partke 173
Pasch 149
Pascher 157
Paßlick-Deetjen 135
Paßbreiter 354, 369, 400
Passavand 273
Passia 184
Passia, Dieter 34, 135, 156, 182-184
Passia (Frau) 156
Passlick 201, 203-204, 206
Pastor 275
Pau 120
Paul 99, 170, 181, 196-197
Paulsen 147, 174
Paulus 167
Paulus-Koschik 168
Pausch 263
Pawelec 158, 198
Pawlowski 173
Peerenboom 143, 200, 203
Peisker 153
Pejdal 373
Pelsberg 164
Pelzer 135
Penke 257, 271, 300-301
Pense 41
Perings 160
Perkampus 61, 345, 367
Perniok 161
Perschmann 146, 165
Pesch 174, 263
Peter, B. 38, 155
Peter, St. 135
Peter, Richard 157, 199
Petermann 354, 367, 394, 396
Peters-Regehr 161
Peters, H.-A. 263, 266-267, 329
Peters, Susanne 245, 257, 274, 312, 323
Peters, Ralph 151, 160, 162
Peters, Lars 359, 367
Peters, Manfred 359, 367
Peters, Hans-Peter 263
Peters, Christoph 268
Peters, Th. 135
Peters, U. 135, 201-202
Peters, W. 345, 371
Peters, Wilfried 359, 391-392
Petersen, M. 405-406
Petersen, Maike 351
Peterson 95
Petrich 143
Petrides 135
Petridou 171
Petry, Walter 92, 348, 363, 377-378
Rieke 161
Retzold 163, 181, 252, 268
Petzsch 351
Pfeifer 359, 366
Pfeiffer, R. 151
Pfeiffer, Thomas 163
Pfeuffer 124, 157, 186-187
Pfitzer 121
Pflughaupt 48
Philippé 426
Piaszek 172
Pickler 166
Piel 169
Pieper 35, 159
Piepers 263
Pietrowsky 374, 417
Pietschmann 41
Pilaski 147, 174
Pillny 163
Pilloudou 54
Piontkowski 378
Piontkowski 359
Pirch 371, 407
Piroth 135
Pitschke 372
Pitz 159, 192
Plahl 103
Plancker 149
Platzek 424-426, 430, 432
Plücken 371
Plum 126, 143, 161, 200
Podlesch 124, 169
Podvorica 168
Pohl 373
Pohlmann 104, 107, 112
Pohst 52
Poleska 149
Poll 354, 366, 392
Pollmann 48
Pollok 423
Polly 157
Porbadnik 37
Porten 103, 107
Posse 95, 241-242, 257, 267, 281-283
Post 170, 372
Postges 107
Post 92
Pott, F. 135
Pott, H. G. 251, 272, 307-308
Pott, G. 171
Potthoff, M. 375
Potthoff, S. 143, 146, 165
Pöhls 288, 325
Pöppelbuß 113
Pörschke 351, 391-392
Pössel 165
Pradel 94
Prang 55
Pratje 351, 405-406
Präter 263, 279
Prazesus 107
Preik 160
Preis, S. 168
Peters, Ulrich 104, 108, 111-112
Pretzler 263
Presser 96
Preuß 167
Prinz, Bernhard 355
Prinz, Ursula 369
Prinz, H. 368
Prinzen, Martina 244, 257, 271, 302

- Prior 162
 Priplata 359, 362
 Prisack 171
 Privou 374
 Probert-Gromüller 263
 Prohm 151
 Proschinski 103
 Prüstel 354, 366, 392-393
 Przymbel 135
 Püllen 151
 Puls 135
 Pulte 165
 Pulver 135
 Purrmann 143, 200, 203
 Purschke 135
 Puschner 172
- Q**
- Qü 156
 Quadbeck 173
 Quenzel 160
 Quernhorst 174
- R**
- Raab 124, 168
 Raacke 363
 Raatz 263, 283
 Rachner 153
 Rad 373
 Rademacher 162, 373
 Radermacher 143
 Radhkrishnan 163
 Radtke 172, 271
 Radtke, (Frau) 172
 Radtke, P. 257, 304
 Raensch 373
 Raff 135, 185
 Raguse 153
 Rahematpura 359, 367
 Rahnenführer 363
 Raisch 108, 112
 Raison 369
 Rammos 143
 Ramos 373
 Ramp 159
 Ranft 135, 174, 198-199, 379
 Rascher 156
 Rasmussen 368
 Rassidakis 278, 307
 Rath 160
 Rathgeber 363
 Rathmann 174, 198
 Ratschek 92, 342, 344, 348, 362, 377-378
 Rau 135, 206
 Rauch 135
 Raunest 118, 126, 143, 163
 Rausch 150
 Rebhan 30, 52, 92, 348, 365, 387-388
 Rechenberger 34, 37, 124, 165
 Rechmann 135, 168
 Reh, G. (Frau) 364
 Reh, H. 121
 Reh, W. 263, 288
 Rehbein 245-246, 254, 275, 317-318, 321, 331
 Rehberg 136
 Rehfus 92, 263
 Rehkämper 124, 156, 183-184, 415
 Rehorn 149
 Reich 94
 Reichert 359, 367
 Reidegeld 370
 Reier 368
- Reifenberger 159, 166, 190
 Reifschneider 154
 Reiher 163
 Reil-Ehlers 169
 Reimold 143
 Reinartz 152, 276, 366
 Reinauer 52, 97, 124, 170, 173-174, 193-194
 Reinbott 173
 Reinecke 159
 Reinhard 43, 143, 164, 181
 Reinhardt 162
 Reinhold 343, 362
 Reinke 263, 294
 Reinker 160
 Reis 164
 Reiser 95
 Reister 99, 144, 213-214
 Reiter 52, 348, 364, 382-383, 385
 Reitz 168
 Rekten, 169
 Renkes 208
 Rennen-Allhoff 253
 Renner 281
 Rennwanz 374
 Resch 359, 369
 Rethmann 359, 363, 380
 Rettig 52, 56, 92-93, 251, 274, 319, 331-332
 Retzer 158, 207
 Reuband 37, 243, 251, 268, 285-287
 Reuschbach 170
 Rexhepi 363
 Reyer 147
 Rhode 257, 270, 295, 297
 Richard 164
 Richter 206
 Richter-Werkle 168
 Richter, K. H. 126, 193, 201, 206
 Richter, (Me) 38, 147, 161
 Richter, (Frau) 161
 Richthof 271
 Rick 120
 Riechert 263, 310
 Riedel 350
 Riehl 354, 371, 408
 Riesner 30, 35-37, 93, 348, 372, 410-411
 Rietzmüller 47, 49, 257, 263, 293
 Rink 153
 Rinker 155
 Rinn-Börner 166
 Ritter 106, 163
 Ritterstaedt 147
 Ritzi 136
 Rocholl 93, 246, 258, 276, 335
 Roddewig 252
 Rodeck 136
 Rodriguez 322
 Rodriguez Arrese-Igor 263
 Roedig 153
 Roennefahrt 172
 Roegen 152, 202
 Roggenkamp 354
 Rohm 162
 Rohrweck 92
 Rolfs 112
 Roller 54
 Roller 148, 174
 Rolshoven 151, 164
 Rombeck-Jaschinski 263
 Romeike 370
 Ronkel 95, 368
 Roos 47
- Roosen 43
 Ropertz 309
 Roßbach 264, 304
 Rose 359, 367
 Rosellen 48
 Rosenbauer 120, 174
 Rosenbaum 168
 Rosenbruch 144, 189, 193
 Rosendahl 81
 Rosenkranz 54
 Rosenkranz-Kaiser 309
 Rosin 136, 191
 Roßkamp 343
 Ross 38, 113, 124, 156, 185
 Rost 271, 310, 370
 Rostek 159
 Roszinsky 93
 Rota-Kops 95
 Roth, Stephan 124, 158
 Roth, K.-H. 245, 254, 303-304, 306, 308, 332
 Roth, Th. 272
 Roth, W. 367
 Roth, S. L. 162
 Rothe 205
 Rottländer-Peters 37, 103
 Rox 160
 Royer-Pokora 124, 160, 187-188
 Röher 93, 119, 124, 163, 203-204, 206, 214
 Röhnelt 168
 Röhrborn, G. 120
 Röhrborn, Ansgar 163
 Röhrdanz 158
 Röhrs 57
 Rölleke 166
 Römer 343
 Römmer 359, 369
 Rönnaue 166
 Rösch 249
 Rösen 136, 173, 194, 205
 Rösler 92
 Rösner 362
 Röttger 136
 Rötzscher 136
 Röwekamp 359, 363
 Röwemeier 161
 Rübo 167, 168
 Ruch 351, 374
 Ruck 264, 307, 309, 359, 367
 Rudolf 34, 54, 103, 107
 Rudolph2 49
 Rudorff 136, 200
 Ruf 264, 325
 Rugulies 157
 Ruider 371, 406, 408-409
 Rummel 54
 Rumpf 136, 264, 300
 Rumstadt 153
 Runde 144, 201
 Runge 154
 Rupp 92, 251, 272, 303, 307-308
 Ruppert 152
 Rusinek 253, 270, 292
 Rührers 264
 Rutschmann 359, 374
 Rüttermann 168
 Rüttgers 136
 Ruzicka 93, 124, 165, 414
- S**
- Sabel 164
 Sabelberg 351, 375
 Sachs 37, 103, 104, 108
- Sack 136
 Sadeghi 359, 369
 Saeger 371
 Saenger 264, 306
 Saglam 45, 54
 Sahm, H. 52, 95, 348, 411-412
 Sahm, J. 151
 Sailer 136
 Saimeh 172
 Salamon 359, 369
 Saiditt 104, 108
 Saleh 162
 Salz 264, 295
 Samrn 52
 Sanchez 426
 Sandmann 34, 124, 162, 163, 181, 185, 204-205, 214
 Sandquist 165
 Roth, Stephan 91, 337, 348, 370, 402, 404-406
 Santen 160
 Santore 359, 371, 404, 406
 Sarbia 159
 Sarge 34, 113
 Sartorius 154
 Sasi 96
 Sasi 45
 Sauer, (Frau) 156
 Sauer, Manfred 264, 305, 308
 Saurén 424-425, 429-430, 433
 Sauter 264
 Sawicki 144, 161, 200, 206
 Schaal 191
 Schaar 160
 Schade 148, 182
 Schadewaldt, H. 120, 170
 Schadewaldt, P. 136, 173, 194
 Schäfer-Wünsche 264, 313, 329
 Schäfer, R. 173
 Schäfer, St. 160, 359, 366
 Schäfer, E. L. 136
 Schäfer, J. H. 354, 364, 383, 385
 Schaffrath 161
 Schahriari 153
 Schalong 271
 Schamoni 146
 Schannwell 45, 160
 Schaper 353, 366, 393-394
 Schappach 359, 369
 Scharf, H. W. 93, 246, 254, 271, 303-304, 308-309, 328
 Scharf, R. E. 76, 124, 170, 193
 Scharfen 269
 Scharfetter-Kochanek 144
 Schatteburg 360, 364
 Schattenberg 161
 Schatka 368
 Schedel 360
 Scheeren 166
 Scheide 99, 212, 214
 Scheid 53, 93, 113, 118, 124, 191
 Scheide 368
 Scheil 146
 Scheil 160, 187-188
 Scheja 170
 Scheffhout 309
 Schell 53, 372
 Schelle 164
 Schellenberg 365

- Schellmann 360
Schelp 426
Schemmann 257, 312-313
Scherbaum 160-161, 173, 190, 194, 200-201, 203-204
Scherrer 267, 283
Scherz 92
Scheuring 93
Schicha 277
Schicks 94
Schiebel 266, 367
Schiene 210
Schierbaum 348, 364, 385-386
Schierl 264, 323-324
Schilcher 144, 154
Schild 136
Schildein 374
Schiller 264
Schimz 95
Schindler 52, 149
Schink 106, 112
Schipke 93, 137, 164, 185
Schirmeister 423-424, 429-430, 433
Schirmer, M. 137
Schirmer, W. 348, 375, 421
Schlack 166
Schläger 148, 158, 207
Schlaghecke 137, 200-201, 205-206
Schlaudecker 152, 202
Schlehofer 35, 103, 104, 108
Schlei 425, 430, 433
Schleicher 156, 183
Schleifer 353, 369, 399
Schlesinger 96
Schleuter 160
Schlieper 137, 191
Schliess 161
Schlink 370
Schlipkötter 52, 120
Schlitt 157, 368
Schliwa 34
Schlörler 154
Schlue 91, 95, 348, 371, 407, 409-410
Schlünder 264, 298
Schlüter, H. 52
Schlüter, Hannelore 107
Schmalbruch 144
Schmandt 170
Schmid-Lamarque 207
Schmid, D. 52, 92, 342, 344, 348, 364, 382-383, 385, 389f.
Schmid, J. 353
Schmid, M. 273
Schmid, Uwe 374, 417
Schmidt-Elmendorf 137
Schmidt-Gngoriadis 45, 156
Schmidt-Mende 360
Schmidt-Menke 369
Schmidt, B. 165
Schmidt, C. 368
Schmidt, D. 162
Schmidt, J. 360
Schmidt, J. M. 264
Schmidt, Gudrun 165
Schmidt, H. 137, 174, 219, 360, 367
Schmidt, H. D. 152
Schmidt, E. 120
Schmidt, Marcus 360, 367
Schmidt, Parus 146
- Schmidt, Thomas 353, 369, 400
Schmidt, V. 257, 276
Schmidt, Wilhelm 150
Schmidtko 345
Schmidtko Thomas 368
Schmidtpott 360, 368
Schmitt-Föllner 37, 44, 49
Schmitt-Wrede 371, 408
Schmitt, G. 124, 162, 181
Schmitt, M. 353, 367
Schmitt, H. P. 353, 360, 395
Schmitt, H. H. 163
Schmitting 425-426, 432
Schmitz-Berning 264
Schmitz-Dräger 93, 126, 137, 165
Schmitz-Keil 92
Schmitz-Spanke 164
Schmitz-Wilpert 92
Schmitz, Rüdiger 169
Schmitz, Hans-Peter 373
Schmitz, Th. 95
Schmitz, F.-J. 170, 171, 191, 235, 237
Schmitz, Axel 372
Schmitz (Psych. Klinik) 172, 212
Schmitz, Ursula 48
Schmitz, (Frau) 337
Schmitz, Ute 162, 172, 173
Schmitz, Werner 137
Schmitz, Wilhelm 41
Schmitz, Norbert 152
Schmolke 42
Schnabel 144
Schneeweiß 95
Schneider, B. 172
Schneider, D. 168, 172-173, 210
Schneider, G. (Frau) 168
Schneider, G. 345, 371
Schneider, Helmut 360, 375, 419-421
Schneider, Matthias 124, 414
Schneider, Michael 137, 161, 200, 201ff.
Schneider, P. 160, 190
Schneider, R. 50, 368
Schneider, S. 158, 198-199
Schneider, Siegrid 264, 323
Schneider, Susanne 34
Schneider, Thomas 165, 224-225
Schneider, Victor 170
Schneider, W. 194
Schneider, Wolfgang 120
Schneider, (Frau) Psy. 124
Schnettler 158
Schnell 137
Schniepp 113
Schnierda 172
Schnitzler 162
Schnürch 124, 165
Schnurr 137, 204
Schobeth 95
Schock-Skasa 166
Schöder 43
Schoebel 160
Schoenauer 257
Schoffs 94
Scholl 44
Scholten 202
Scholtes 157
Scholtholt 137
Scholz, H. 264, 308
Schommartz 162
- Schoppe 137, 202-203, 371
Schor 34
Schormann 92, 146, 155, 183, 244, 252, 269, 289-290, 293, 296
Schott 51, 161
Schottenfeld 173
Schouten 283
Schön 166, 269
Schönborn 272, 307
Schönell 173
Schöner 397
Schönfeld, M. 42
Schönfeld, A. 166
Schönherr 354, 368, 397
Schöttler 239, 270
Schrader, J. 93, 124, 156, 185, 194, 415
Schrader, L. 249, 275
Schrader, Th. 354, 367
Schrader, Ole 372
Schramm 267, 281, 360, 366
Schräuf 343, 353, 374, 418
Schreckenberg 92, 252, 281-282
Schreiber 51, 101, 374
Schroeder, A. 44, 208, 245, 254, 274, 312-313, 316
Schroeter 162
Schroten 144, 167
Schroth 264
Schroder, André 168
Schroder, E. 187-188
Schroder, G. 352, 378
Schroder, K. E. 137, 203-204
Schroder, Oliver 372
Schroder, Reinhard 372
Schroder, W. 41
Schroder, (Staatl. Pr.) 91
Schror 119, 124, 158, 190-191, 201
Schübel 117, 120
Schubert, Walfried 264
Schubert, H. 345, 363
Schubert, H. 268
Schuck 368
Schüffler 352, 378
Schuier 144, 173, 211
Schulitz 124, 165, 174
Schüller 162, 167, 247
Schulte Herbrüggen 274
Schulte-Beerbühl 264, 294
Schulte-Brinkmann 137
Schulte-Geers 47-48
Schulte-Herbrüggen 61
Schulte-Herbrüggen2 149
Schulte-Herbrüggen3 250
Schulte-Löbbeck 355
Schulte-Wissermann 150
Schulte, Florian 56
Schulte, H.-D. 124, 163, 204, 214
Schulte, K.-M. 163
Schulte, Petra 344, 371, 397
Schulte, Ralf 360, 369
Schulte, Sandra 165
Schulte, Ulrich 354, 398, 368
Schulte, W. 41
Schultz 150
Schultz-Coulon 152
Schultze-Dingerkus 168
Schultze 35, 81, 95, 348, 368, 394-396
Schulz, Eberhard 364
Schulz, Diana 108
- Schulz, H. 93, 187
Schulz, Karsten 425, 429, 431
Schulz, Liselotte 108
Schulz, Th. 161
Schulz, U. 150
Schulz, W. A. 126, 144, 165
Schulze-Altappenberg 264
Schulze-Lampel 154
Schulze-Röbbecke 192
Schulze, G.E.W. 345
Schulze, J. 252, 299
Schumacher, D. 95, 340, 352, 363, 381, 383-385, 389-390
Schumacher, O. M. 127
Schumacher, A. 148, 158, 160
Schumacher, Wilfried Hans 55
Schumacher, (Math.-Nat.) 92
Schumann 337, 354, 370, 402, 404, 406
Schumann 54
Schumann, M. 159
Schumm 367
Schunich 164
Schunich 360, 367
Schuppe 165
Schürer 144
Schürmann 168
Schüller 106
Schuster, E. 170, 196-197
Schuster, G. 360, 370, 404-406
Schuster, A. 144, 167
Schütter 137, 214
Schwab 169
Schwabe 50, 100
Schwahn 168
Schwalen 160
Schwan 35, 354, 364, 369, 382-383, 385, 389-390
Schwanke 164
Schwantes 148, 158, 207-208
Schwark 172
Schwaring 93, 352, 374, 418
Schwartzmann 152
Schwartzkopf 126, 144, 160, 200-204
Schwarz 40, 111, 173, 264
Schwarz-Schütte 35, 39, 61
Schwarze 137, 160, 194-195
Schwarzer 37, 92, 239, 242, 247, 251, 266-267, 280, 283-284
Schwarzopf 44, 51
Schwarzmaier 144
Schweiger 162
Schweikert 160
Schweinsberg 368
Schwenen 113, 117, 137, 157, 186-187
Schwentker 253
Schwenzer 137
Schwerdtfeger 37
Schweres 272
Schweykert 164
Schwickerath 49
Schwinger 156
Schwippert-Houtermans 173
Schwochau 91, 191-193, 348, 373, 413-414

- Schwöbel 151
Schwuger 95, 96, 348, 395
Szczeppek 30
Sdun 264
Sedelis 374
Seelos 136, 198
Seemayer 136
Seibert 106
Seidel 92
Seidel, Alexander 362, 377
Seidel, J. 264
Seidel, Therese 52, 239, 245, 251, 274, 309, 311, 313-314, 317, 328-330
Seidel, Thomas 170
Seidel, Frau 267
Seidlitz 161
Seiffert 152
Seiler 165
Seißer 160
Seißler 173
Seitz 126, 136, 161, 208-209
Selber 373
Sellenio 249
Semmler 284, 269
Sengler 164
Sergeeva 156
Sergio 45
Sevens 257, 323
Seyock 276
Seyrich 148
Shah 95
Shittu 159
Siebenkotten 161
Siebert 92
Siebler 144, 161, 208-210
Siegert 373
Siegler 158, 198
Siegmann 160
Siegmund 160
Siegrist 34, 117, 124, 157, 199, 286
Sieks 344, 365
Siemes 360, 362, 363, 364
Siepman 136
Sies 93-94, 99, 124, 148, 157, 186-187, 212, 214
Sieviers 264, 328, 366
Sigmund 181
Sigwart 136, 202
Simon, Dietmar 126, 144, 163, 204
Simon, K. 136, 214
Simon, Ulrich 94
Simsek 172
Singhof 36, 92, 348, 362, 376, 378-379
Sinig 161
Sippl 360, 369
Sitzer 162
Smeets 30, 34-35, 423-424, 429-431
Soboll 113, 117, 136, 157, 186
Soboll, K. U. 152
Soboll, S. 187
Sobota 104, 108
Sobotta 111
Sohn 148, 158, 207-208
Solbach 136, 200
Solinus 365
Softwisch 52
Sommer 164
Sommerfeldt 56-57
Somville 136, 165
Sonneborn 373
Sonnenstuhl 301
Sonnenstuhl-Henning 265
Sorg 155, 184
Sowa 51
Späh 150
Spangenberg 367
Spanke 365
Spatschek 52, 80, 92, 348, 364, 386-388
Specker 161, 200, 293, 414
Spelleken 174
Spengler 126, 144, 170, 186
Söfing 264
Söhngen 160
Spiegel 172
Spiegl 44; 51
Spieker 360
Spiekerkötter 168
Spieler 172, 212
Spiller 137, 162, 203
Spindler 94
Spindler-Barth 372, 406-410
Springer 364
Spiritalia 265, 281, 284
Spraul 126, 144, 161, 200-201, 203
Sprenger, Georg 352, 412
Sprenger, K. 95, 137, 200, 202
Sprick, Carl 150
Sprick, U. 144, 146, 172, 210-211
Sprock 146, 167
Stader 426
Stadtfeld 248, 257, 267, 281, 284
Staffeldt 151
Stahl 94, 126, 144, 157, 186-187, 272, 360, 369
Stahlmann 108
Stahlschmidt 309
Stahmann 95
Staib 61, 120, 353, 397
Staiger 156, 170
Stalberg 360
Stamm 371
Stammen 164
Staneva-Dobrovski 155
Stange 54
Stannigel 167
Stark, B. 158
Stark, D. 345
Stark, M. 148, 174, 201
Starke 137, 161, 200, 203, 206, 267, 281
Stauch 257, 272, 303-305, 307, 426
Staudinger 37, 107
Stedtnitz 48
Steffen 92, 337, 348, 362, 376, 378-379
Steger 166
Stegemann 165
Steger 354, 372, 410-411
Stegmann 137
Steigel 360, 367, 393
Stein, Dieter 34, 92, 245, 251, 273, 311, 314, 317, 328, 330f.
Stein, Torsten 370
Steinbach 137
Steinberg 345, 375
Steinborn-Preis 269
Steiner, René 43
Steiner, G. 158, 160, 207
Steingrüber 117-118, 124, 157, 199
Steinig 163
Steinke 150, 208-209
Steinmayr 343
Steinmetz 35, 126, 137, 161, 208-210
Steinmüller 350, 370, 402-403, 406, 412
Stemmann 138
Stemmler 257, 275, 318
Stemper 93, 246, 258, 276, 334-335
Stenull 360, 365, 386-387
Stephan 113, 168
Stephan-Kühn 92, 292
Sterk 94
Sterzel 168
Steuber 37, 241, 254, 266-267, 281-284, 325
Stevens 45, 166, 371, 407
Stichel 209
Stichel-Gunkel 144, 183
Stichtenoth 51
Stiebels 257, 271, 300-301
Stieleke 50, 265, 322
Stier 153
Stierstorfer 172-173
Stiller 58
Stiller-Winkler 159, 192
Stock, C. M. 166
Stock, W. 138
Stockhaus 34, 157, 199, 353, 370, 403
Stockmann 166
Stoerig 343, 348, 374, 416, 418-419
Stoffel 269, 276
Stoffels 112
Stojanka 148
Stoldt 170, 191-192, 413-414
Stoll, Friederike 360, 369
Stoll, Guido 93, 61, 138, 190, 208-209
Stoll, Michael 353, 362
Stolze 138
Stoppel 377
Stork 257, 275, 318-319
Stöbe 370
Stöckel 44
Stöcker 150
Stöhr 360, 369
Stöltzing 144, 214
Störkel 151
Stötzel 92, 96, 248, 251, 271, 302, 306-308
Straßburg 120
Straßburger 174
Strasser 138
Stratkötter 172, 213
Stratmann 166
Straube 155
Strauch 425, 432
Strauer 97, 125, 155, 160, 194, 200-201, 203-204
Strauß 148
Strauss 148, 172, 210
Streibl 172
Strehlow 340, 348, 368, 394-396
Streit 172
Stremmel 138
Striedter 426
Strohmeier, G. 62, 120
Strohmeier, Th. 138
Strohn 106
Stroink 169
Strothmeyer 161
Strotkötter 407
Streitmann 35, 52, 91, 348, 370, 402, 404, 406
Strube 152
Struck 96
Struwe 160
Stubbe 345, 369
Stüber 40
Stucke-Berger 49
Stuecken 172
Stühmeier 166
Stumpe 156
Stupp 138
Sturm 44, 350, 387
Stüttgen 113, 117-118, 125, 148, 168
Stüttgen 118
Subleuk 96
Suchan 94
Suchy 345, 365, 388
Suckow 373
Südhoff 160
Sudholt 360
Sudkamp 43
Sugiri 174
Sugita 258, 276, 326-327
Sunderdiak 163
Sundmacher 125, 164, 174-175, 181
Süß 362
Susant 173
Suschek 166, 184
Süssmuth 30, 37, 92, 242, 244, 248, 251, 270, 289, 291, 297-298, 325
Svoboda 168
Swart 136
Syassen 352, 382
Sykosch 138
Syska 36, 44
Szabó 144
Szborski 265, 283
Szymanski 50-51

T

- Tannert 45
Tannous 167-168
Tarbah 159
Tariab 138
Tarnow 113, 125, 166, 175, 181, 214
Tauch 265, 292
Taylor 95
Tebarth 265
Teckenberg 251, 268
Tegeler 145, 210
Tegmeier 407
Telli 168
Teloo 174
Temme 159
Tepé 92, 242, 248, 252, 272, 277-278, 282, 303-304, 307, 325
Ter Horst 5 364
Terenji 171
Terhaag 148
Terhoeven 160
Terwolbeck 167-168
Teschke 138, 203
Teufer 166
Teutscher 45
Thämer 53, 125, 156, 185, 415
Theis 155, 158, 372
Theißen 107
Theiss 365
Thewißen 156
Theßen 360
Thiede 265, 326
Thiel 153, 189, 361, 372, 374
Thiele 160
Thielen 91, 148
Thielmann 367
Thiemann 138

Thieme 62, 423, 424,
430-431, 433
Tho Seeth 150
Thode 340, 354, 362
Thom 53
Thomae 61
Thomas, L. 171
Thomas, P. 150
Thomitzek 138
Thormeyer 44
Thömmes 373
Thulmann 35, 37-38, 45
Tiegel 246, 251, 276,
333-335
Tigel 93
Tillil 145, 200
Tillmann 138
Timpel 373
Tischler 265
Toeller 173
Tokar 95
Tomaschewski 363
Tomaschoff 138
Tomczak 265, 323
Torsello 138
Torzewski 159
Tölle 361, 364
Tönnemann 265, 288
Tönnissen 164
Töpfer 361, 366
Traber 361, 369
Tran-Thi 158
Traue 60
Treiber 30, 155
Tress 99, 125, 171, 172,
212-214
Treutler 151
Trier 282
Trimborn 171
Trobisch 138
Trosdorff 50, 271
Trube-Becker 121, 196
Trunk 106
Trux 265, 299
Tschahargane 152
Tschöpe 138, 173, 200,
203, 205-206
Tumi 161
Turitsyn 365
Türkoglu 51
Turkowsky 361
Turnsek 265, 324
Tutschek 165

U

Uckel 49
Uehlecke 157
Uellenberg 245, 255, 273
Uhlmann 95
Uhlenbusch, Jürgen 52,
92, 348, 364, 381-383,
385, 389-390
Uhlmann 153
Uhrig 361, 369
Ulbrich 148
Ulrich 49, 164, 271-272
Ulrich-Götzinger 265,
310
Ulrich, B. 138
Ulrich, F. 138
Ulrich, L. 367
Unfried 148, 174
Unger 361, 367
Unruh 168
Unsöld 138
Unterberg 367
Unterweg 245, 247, 257,
274, 311, 313, 329
Unverhu 94
Urban 138
Urbanetz 44, 361, 369

Utzenrath 56
Uzicka 97

V

Valder 50, 51
Van Briel 92
Van de Wauw 34
Van den Berg 149
Van der Haar 344
Van der Hout 151
Van der Rest 373
Van Hasseln 164
Van Hooff 369
Van Lidth 316
Van Venrooy 112
Vapur 54
Varney 138
Vehlhaber 44, 51
Velden 169
Venzky 92
Vergallo 321
Verreet 138, 214
Versek 373
Vervoots 171
Verwey 366
Vester 145, 160, 190,
200-201, 203
Vetter 242, 257, 268, 284
Vettermann 153
Vierschilling 34
Vieth 365
Viöl 382
Vogel 107, 163, 174, 368
Vogelberg 139, 205, 206
Vogel 120
Vogelsang 162
Voges 169
Vogl 36, 424-425, 429-
431
Vogt, Marthe 145
Vogt (Wuppertal) 370,
379
Vogt (Frau) 166
Vogt, Ch. 204
Vogt, S. 169, 201
Vohr 191-192, 352, 355,
413-414
Voiculescu 161
Voigt 368
Volkmann 361
Volkmann 266
Voll 50-51
Vollenbroich 373
Voller 352, 380
Vollmer 92, 348, 368,
396-397
Volpert 151
Vom Dahl 161
Vornhof 301
Von Antropoff 245, 254,
274
Von Bassewitz 323
Von dem Knesebeck 157
Von der Haar 162
Von der Linde 52
Von der Lippe-Fan 328
Von Elmendorff 128
Von Ferber 140
Von Gemmingen 246,
275, 317-320
Von Giesen 162
von Harnack 119
Von Herbay 161
Von Hirsch 172
Von Kries 76
Von Looz-Corswarem
294
Von Olshausen 104, 108,
111
Von Raison 359
Von Roehl 323
Von Schmiedberg 166

Von Schreitter 158
Von Seitz 182
Von Streitter 207
Von Vacano 243, 269
Von Vacano 254, 291, 293
Von Wangenheim 350
Voos 156
Vorhoff 168
Vorlaufer 92, 344, 348,
374-375, 419-420
Vorrbaum 104, 108, 111
Vorobjev 156
Vorwald 41
Voß 38, 54, 157
Vosberg 125, 162, 203-204
Vosse 48
Vossen 106, 163
Vosteen 120
Vögle 170, 197, 294
Vögeli 126, 145, 165
Völlings 43
Völpel 150
Vössing 257, 269, 291,
293, 298
Vujevic, 54

W

Waberski 306
Wackernagel 172
Wagener 337
Wagenmann 164
Wagner, G. 34, 146, 157,
167
Wagner, Heribert 350
Wagner, R. 343, 348, 372,
410-411
Wagner, W. 139
Wagner, Gerd 424, 426,
433
Wagner, Sylvia 165
Wagner, Uwe 382
Wagner (All) 97
Wahl 57
Wahn 126, 139, 167
Waldmann 95
Wald 162
Waldeck 92
Walder 257, 267, 282
Waldheim 354, 369
Waldhelm 45
Waldmann 92
Waligura 368
Walker 289, 297
Wallat 309
Walldorf 354, 406-407,
409
Walter, Eva 164
Walter, Lars 35
Walter, Susanne 371,
408, 409
Walter, Monika 265
Walther 173, 257, 282
Wambach 367
Wang 159
Wanke 37, 348, 363, 380
Warnck 174
Warneber 151
Warskulat 161
Wasne 173
Wassilew 150
Wastl 44, 54, 93, 239,
246, 258, 276, 334-336
Watzlawek 365
Wawer 168
Waweria 158, 275, 323
Webe 368
Weber, A.-A. 159, 190
Weber, C. 92, 243, 251,
269, 289-290, 293,
296-297
Weber, E. 161
Weber, F. 164
Weber, H. 337, 349, 369,
398-399
Weber, Helmut 148, 192-
193
Weber, Klaus 160
Weber, Nils 365
Weber, Sabine 40
Wechsler 120, 159, 188-
190, 209
Weckesser 162
Wegner 34
Wehle 249
Wehling 145
Wehmeier 126, 139, 160,
200-203
Wehofsky 171
Wei 208
Weichel 361, 369
Weidemann 353, 372,
408
Weidenfeld 150
Weidner 373
Weierstall 373
Weihrauch 139, 200, 203
Wein 34, 92, 341, 344,
349, 374-375, 419-421
Weinstock 93
Weiss 55
Weiss 150, 153
Weiß, L. 361
Weiß, M. 173
Weise, Frank 139
Weise, H. 139
Weise, W. 117, 120
Weißberger 92, 244,
253, 271, 301-302
Weisker 172
Weiss 92, 95
Weiss, H. 52, 93, 343,
349, 368, 397-398
Weiss, Ute 97
Weißes 272, 304
Weige 159
Welker 35, 424-425, 429-
430
Welling 103
Wendel 125, 167
Wendler 49
Wengeler 245, 258, 271,
304
Wenk 354, 365, 385, 387-
388, 390
Wenkers 361, 369
Wenning 161
Wensierski 162
Wenz 34, 361, 363, 382,
384-385, 389-390
Wenzel 54, 127
Wenzens 92, 344, 349,
375, 419-421
Werkhausen 30, 40
Werneckes 108
Werner 168
Werner, Ch. 139
Werners 145
Wernet 145, 155, 181,
184-185, 188, 193,
205
Wessalowski 168
Wessel 253, 297
Wessling 169
Westerbarkey 242, 269,
323, 325
Westerhausen 139, 204
Westhoff 52, 91, 326,
349, 370, 403, 405-406
Westphal 367
Wettstein 161, 200
Weyl 433
Weyer 161, 265
Weyerbusch 108

- Weyerich 361, 365, 387-388
 Wick 172
 Wickert 373
 Wiechert 361, 366
 Wiedbrank 175
 Wiedemann 265
 Wieden 344
 Wiefels 173
 Wiegand 94, 139, 174, 190, 192, 265
 Wiegelmann 139, 200
 Wieler 145
 Wiener 157, 254, 270, 299
 Wiesemann 52, 244, 254, 270, 292, 294
 Wiesmüller 174
 Wiesner 175
 Wilbath 167
 Wilcke 265, 304-305
 Wild, H. 139
 Wildmeister, P. 148, 205
 Wildmeister, W. 139, 200
 Wilke 361
 Will 44, 155, 425, 429
 Willberg 163, 214
 Wille 34
 Willems 51
 Willemsen 258
 Willers 51, 101
 Willhardt 39
 Willich 164,
 Willing 151
 Willmann 171
 Willnow 139, 163, 214
 Willuhn 34, 62, 349, 369, 400-401
 Wilms 159
 Wimmers 75
 Windecker 161
 Windeln 91, 92
 Windfuhr 249
 Windhövel 371
 Windmüller 107
 Windthorst 108
 Wingartz 167
 Winkel 106, 112
 Winkelmann 139, 200
 Winkels 95, 368
 Winkelsträter 172
 Winkhaus 62
 Winneke 94, 139, 174, 192
 Winnen 373
 Wins 46
 Winter, Joachim 145, 163
 Winter, Jörg 52
 Wintgens 170, 197
 Wippler 426, 429-430, 433
 Wirwar 162
 Wirsing-Freiherr von König 139, 192
 Wirth, K. 121
 Wirth, K. D. 332
 Wirth, Bruno 148
 Wirtz, Bernhard 45, 92
 Wirtz, Manuela 159
 Wirtz, Ute 164
 Wisbauer 34, 349, 362, 377, 379
 Wisbauer 92
 Wischgoll 54, 337
 Wissing 361
 Wist 345
 Withum 92
 Witsch 349, 362, 377, 379
 Witt 152
 Witte, Bernd 92, 94, 239, 248, 251, 272, 302, 306-309, 311
 Witte, O. W. 93, 125, 161, 163, 208-210
 Wittkamp 162
 Wittmütz 92
 Witzak 361, 367
 Witzel 145
 Wochnik 207
 Wodarz 353, 373, 413-414
 Wodsak 258, 275, 321, 332
 Woelk 170, 197
 Wohlgemuth 365
 Wolf, E. 45, 156
 Wolf, F. 382
 Wolf, G. H. 52, 95, 349
 Wolf, Monika 166
 Wolf, Ulrike 167, 168
 Wolf, Achim 163
 Wolff, M. R. 127
 Wolff, P. 354, 362
 Woll 426
 Wollgarten 34, 148, 207
 Wolter (A) 46, 92
 Wolter, M. 159
 Wolter, E. 159
 Wolting 265
 Wonsak 40
 Worth 139
 Wöbbker 164
 Wöllner 145, 172, 212-213
 Wölwer 172
 Wrehlke 371
 Wrenger 157
 Wucherpfennig 54
 Wuifert 372
 Wuif 52, 92, 349, 366, 367, 392-394
 Wunderli 91-93, 96, 251, 275, 318-319, 329
 Wunderlich, D. 97, 244, 251, 271, 300-301
 Wunderlich, F. 93, 349, 371, 406, 408-410
 Wunderlich, H. 34, 354, 366, 392
 Wunderlich, St. 94
 Wunner 52
 Wunsch 265, 282
 Wurdack 169
 Wüstemeyer 243, 254, 269, 292, 294-296
 Wuttke 40
 Ziegeler 200
 Ziegler (AlMe) 173, 200, 206
 Ziegler, W. 265, 295
 Ziegler, D. 145
 Ziemons 95
 Zilkens 106
 Zille 183
 Zilles 93, 125, 155-156, 182-184
 Zimdahl 352, 387
 Zimmermann 57, 92
 Zimmermann, A. 56
 Zimmermann, Petra 341, 361, 374, 418
 Zimmermann, D. 368
 Zimmermann, B. 282
 Zimmermann, Norbert 163
 Zimmermann, Horst 42
 Zimmermann, Ute 258, 267
 Zindler 120
 Zink 173
 Zirpins 166
 Zirwes 372
 Zittlau 265
 Ziyala-Hochstrat 170
 Zoch 150
 Zocholl 151
 Zotz 170
 Zöllner 265, 324
 Zschocke 361, 369
 Zucker 166
 Zulechner 265, 306, 324
 Zuleger 361, 369
 Zur Hausen 159
 Zur Nieden 306
 Zyka 361, 364

Y

- Yaldai 37, 93, 246, 252, 276, 333-334, 336
 Yamanushi 157
 Yan 165
 Yokoyama 156
 Young 313-314

Z

- Zachariae 345
 Zader 166
 Zahner 160
 Zamboglou 145, 194
 Zangen 313, 329
 Zanger 156
 Zarnitz 159
 Zaune 151
 Zdebel 41
 Zech, Gabriele 270
 Zech, Jürgen 265, 325
 Zellmann 265, 272, 305, 309
 Zerbin 38, 59
 Zervosen-Bastin 373
 Zied 162

Die C&L Unternehmensberatung ist eine der erfolgreichen Beratungsgesellschaften. Coopers & Lybrand (C&L) ist ein führender internationaler Verbund von Gesellschaften, die auf den Gebieten der Wirtschaftsprüfung, Steuerberatung und Unternehmensberatung tätig sind. Die Mitgliedsfirmen in mehr als 140 Ländern sind rechtlich und wirtschaftlich voneinander unabhängig. Sie beschäftigen insgesamt über 74.000 Mitarbeiter.

Unternehmens- berater/in

Sie haben Ihr **Hochschulstudium gerade abgeschlossen** im Fachbereich **Wirtschaftswissenschaften, Informatik, Wirtschaftsmathematik, -ingenieurwesen, -informatik** oder **in einem naturwissenschaftlich/technischen Bereich mit Informatikschwerpunkt**. Idealerweise liegen Ihre wirtschaftswissenschaftlichen Studienschwerpunkte in den Bereichen **Finanz- und Rechnungswesen/Controlling, Logistik, Personalwesen, Bank-/Versicherungswirtschaft**.

Sehr gute analytische Fähigkeiten, Sozialkompetenz, Überzeugungskraft und Bereitschaft zur Teamarbeit runden das Anforderungsprofil ab.

Wir bieten Ihnen ein umfangreiches Leistungsspektrum mit der Möglichkeit, sich zusätzlich zur Projektarbeit durch angemessene Ausbildungsmaßnahmen fachlich und persönlich weiterzuentwickeln. Das Einkommen werden Sie selbst durch Kompetenz und Erfolg mitbestimmen.

In Deutschland beraten über 700 qualifizierte Mitarbeiterinnen und Mitarbeiter Unternehmen fast aller Branchen. Als Mitgliedsfirma von Coopers & Lybrand sind wir in den internationalen Erfahrungsaustausch eingebunden. Weitere Geschäftsstellen haben wir in Berlin, Frankfurt/Main, Hamburg, München, Saarbrücken und Stuttgart. Ihre aussagefähigen Bewerbungsunterlagen senden Sie bitte an: C&L Unternehmensberatung GmbH, z. H. Herren Große/Dr. Glasner/Dr. Hofmann, Rüttenscheider Stern 5, 45130 Essen. Wir freuen uns auf das Gespräch mit Ihnen.

C&L Unternehmensberatung

ein Unternehmen der Gruppe
C&L Deutsche Revision



Bücher aus dem Cyberspace

**Unsere Dienste im
Internet und
in T-Online**

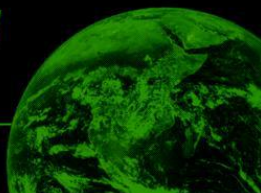

Sie sitzen im Cockpit Ihres Computers, surfen im Weltall der Informationen, suchen... suchen... überall Nebel. Und überhaupt: die Zeit verrinnt. Da – die richtige Idee: Mal sehen, was es in der Galaxie der Bücher gibt. Kurs auf <http://www.buchhaus-sternverlag.de>

Die Sicht wird klarer. Die Daten ordnen sich, geben den Blick frei auf Hunderttausende von Titeln, abgreifbar nach Verfassern, nach Sachgebieten. Sie starten durch auf die richtigen Ziele. Ein paar Befehle auf der Bestellseite – und die Bücher kommen wie von selbst auf Sie zu...

Gestern noch Science-fiction, heute Wirklichkeit.

www.buchhaus-sternverlag.de

T-Online: *678901#

BUCHHAUS ANTIQUARIAT STERN-VERLAG

Friedrichstr. 24-26 ☒ Talstraße (Rückfront) 40001 Düsseldorf

☎ 02 11-38 81-0 Fax 02 11-38 81-200

Universitätsbuchhandlung an der Mensa ☎ 02 11-34 61 61

