

Heinrich-Heine-Universität Düsseldorf



Personen- und Vorlesungsverzeichnis
Sommersemester 1989



Zeittafel

Sommersemester 1989

Wintersemester 1989/90

Semesterbeginn:	1. April 1989	1. Oktober 1989
Semesterschluß:	30. September 1989	31. März 1990
Beginn der Vorlesungen:	10. April 1989	9. Oktober 1989
Letzter Vorlesungstag:	7. Juli 1989	10. Februar 1990
Die Vorlesungen fallen aus:	1. Mai 1989 (Maifeiertag)	1. November 1989 (Allerheiligen)
	4. Mai 1989 (Christi Himmelfahrt)	22. November 1989 (Buß- und Bettag)
	15. Mai 1989 (Pfingstmontag)	23. Dezember 1989 bis 7. Januar 1990 (Weihnachtsferien)
	25. Mai 1989 (Fronleichnam)	
	14. Juni 1989 (Sport-Dies)	
	17. Juni 1989 (Tag der deutschen Einheit)	

Bewerbungsfrist:

Entwicklungs- u. Sozialpsychologie
(Nebenfach)

— Ausschlußfrist —

für die Fächer Medizin,
Zahnmedizin, Pharmazie
und Psychologie
(nur für höhere Semester)

— Ausschlußfrist —

bis 15. März 1989

bis 15. September 1989

Immatrikulationsfrist:

nur für zulassungsfreie Fächer

1. Februar bis 7. April 1989

30. Juni bis 6. Oktober 1989

Die Einschreibunterlagen sind
in der vom Studentensekretariat
jeweils mitgeteilten Frist
zurückzusenden

Rückmeldefrist:

für die Fächer Medizin,
Zahnmedizin, Pharmazie
und Psychologie

— Ausschlußfrist —

für die übrigen Fächer:

1. Februar bis 15. März 1989

30. Juni bis 31. August 1989

1. Februar bis 7. April 1989

30. Juni bis 31. August 1989

Exmatrikulation:

1. Februar bis 7. April 1989

30. Juni bis 6. Oktober 1989

Bewerbungsfrist

ausländische Stu-

den in den Fächern mit

beschränkungen:

Studienplatzta-

1. Februar bis 15. April 1989

30. Juni bis 6. Oktober 1989

Weitere Angab-

UB Düsseldorf

+4992 032 01



Heinrich-Heine-Universität Düsseldorf

Hinweis:

Aus redaktionellen Gründen war es nicht mehr möglich, den Namen „Heinrich-Heine-Universität Düsseldorf“ im folgenden Text zu berücksichtigen.

Personen- und Vorlesungsverzeichnis Sommersemester 1989

Postanschrift: Universitätsstraße 1, 4000 Düsseldorf 1
Fernsprechsammelnummer (02 11) 31 11, bei Durchwahl 3 11...
Fernschreiber 8 587 348 uni d
Telefax (02 11) 34 22 29



Die Universität ist Mitglied folgender Organisationen und Vereinigungen:

Landesrektorenkonferenz NRW

Westdeutsche Rektorenkonferenz (WRK), Ahrstraße 39, 5300 Bonn-Bad Godesberg

Ständige Konferenz der Rektoren und Vizekanzler der Europäischen Universitäten, Université de Genève, CH-1211 Genève 4

Association Internationale des Universités, 1, rue Miollis, F-75 Paris 15 e

Deutsche Forschungsgemeinschaft, Kennedyallee 40, 5300 Bonn-Bad Godesberg

Deutscher Akademischer Austauschdienst, Kennedyallee 50, Bonn-Bad Godesberg

Deutsch-Französische Rektorenkonferenz

Hochschulverband

Medizinischer Fakultätentag der Bundesrepublik Deutschland einschließlich West-Berlin

Mathematisch-Naturwissenschaftlicher Fakultätentag

Philosophischer Fakultätentag

Freundeskreis Düsseldorf-Hafa, Postfach 1120, 4000 Düsseldorf 1



Partnerschaft

Die Universität Düsseldorf hat am 11. Mai 1973 einen Partnerschaftsvertrag mit der Universität Nantes (Frankreich) geschlossen.

Die Philosophische Fakultät der Universität Düsseldorf hat am 2. Juni 1981 eine Vereinbarung über Zusammenarbeit mit der Philosophischen Fakultät der Universität Neapel (Italien) abgeschlossen.

Die Universität Düsseldorf hat am 25. April 1985 einen Partnerschaftsvertrag mit der Universität Neapel (Italien) geschlossen.

Die Universität Düsseldorf hat am 1. Juli 1987 einen Partnerschaftsvertrag mit der Universität Peking (China) geschlossen.

Die Universität Düsseldorf hat im Dezember 1987 das Projekt einer Zusammenarbeit mit der Universität Alicante (Spanien) vereinbart.

Die Universität Düsseldorf hat am 13. Dezember 1988 eine Partnerschaftvereinbarung mit der Universität Reading (Großbritannien) geschlossen.

Herausgeber: Der Rektor der Universität Düsseldorf

Redaktion: Universitätsverwaltung — Abteilung 1.1 — F. (02 11) 3 11-24 34/51 40

Anzeigenverwaltung: waz-druck, Duisburg

Redaktionschluss: 1. November 1988

Druck: waz-druck, Duisburg

Medaille der Universität Düsseldorf (Titelseite) — Entwurf und Ausführung: Dr. Marianne Kiesselbach, 1973.

Verkauf und Vertrieb des Personen- und Vorlesungsverzeichnisses erfolgen durch den Düsseldorfer Fachbuchhandel.

Inhaltsverzeichnis

Mitgliedschaften und Partnerschaft der Universität	2
Öffnungszeiten der Universitätseinrichtungen	4
Chronik der Universität	5
Zur baulichen Gesamtplanung der Universität	7
Organe der Universität	
Rektorat	9
Senat	9
Konvent	10
Senatskommissionen	11
Ehrensensoren, Ehrenbürger	16
Verwaltung	17
1. Universitätsverwaltung	17
2. Verwaltung der Medizinischen Einrichtungen	19
Personalräte	20
Gemeinsame Einrichtungen der Universität	
Universitätsbibliothek	22
Rechenzentrum	25
Sonstige Einrichtungen und Vereinigungen	26
Dozentenvereinigung	27
Wissenschaftliche Mitarbeiter	27
Studentenschaft	29
Studentengemeinden	30
Studentenwerk	31
Gesellschaft von Freunden und Förderern e. V.	34
Freundeskreis Botanischer Garten der Universität Düsseldorf e. V.	35
Verzeichnis der Studienfächer und Studienabschlüsse	36
Informationen über das Studium an der Universität Düsseldorf	41
Einschreibungsordnung	50
Staatliches Prüfungsamt —Düsseldorf—	58
Der Universität angegliederte Institute	61
Übersicht über die Zahl der Studierenden an der Universität	63
Vorlesungen für Hörer aller Fakultäten	64
Philosophische Fakultät	69
Studienberater	71
Prüfungsausschuß	79
Lehrkörper	80
Institute und Seminare	96
Lehrveranstaltungen	106
Mathematisch-Naturwissenschaftliche Fakultät	159
Studienberater	162
Prüfungsausschüsse	164
Lehrkörper	166
Institute	182
Lehrveranstaltungen	195
Medizinische Fakultät	239
Studienberater	243
Prüfungsausschüsse	243
Lehrkörper	245
Institute und Kliniken	275
Lehranstalten und Schulen an den Medizinischen Einrichtungen	292
Studienpläne für das vorklinische und klinische Studium	293
Lehrveranstaltungen	298
Namensverzeichnis	340

Öffnungszeiten

Studentensekretariat

Gebäude 16.11 (Verwaltungsgebäude)
F. 3 11-2234/2233/2243/2260/3266/4533/3480
montags bis freitags 9 bis 12 Uhr

Akademisches Auslandsamt

Gebäude 16.11 (Verwaltungsgebäude), F. 3 11-2238
montags bis freitags 9 bis 12 Uhr

Akademisches Prüfungsamt

Gebäude 16.11 (Verwaltungsgebäude)
montags bis freitags 9 bis 12 Uhr (Diplomprüfungen)
F. 3 11-3055, 2425, 4357
dienstags und donnerstags 9 bis 12 Uhr und
mittwochs 13 bis 15 Uhr (Promotionen)
F. 3 11-3050, 4952

Zentrale Studienberatung

Gebäude 16.11 (Verwaltungsgebäude), F. 3 11-4380
Sprechstunde s. Seite 43

Universitätskasse

Gebäude 16.11 (Verwaltungsgebäude)
F. 3 11-2229/2230/2231/2232
Kto. 4051 710 bei der Westdeutschen Landesbank Rhein. Girozentrale Düsseldorf,
BLZ 30050000
montags bis freitags 8 bis 9.30 Uhr

Studentenwerk Düsseldorf (s. auch Seite 31)

Allgemeine Verwaltung, Geb. 21.12, F. 3 11-3298
montags bis donnerstags 9 bis 12 Uhr und 13 bis 14 Uhr, freitags 9 bis 12 Uhr

Kasse, Geb. 21.12, F. 3 11-3315
montags bis freitags 9 bis 12.30 Uhr

Wohnheimverwaltung/Zimmervermittlung, Geb. 21.12, F. 3 11-3289 und 3 11-3286
montags bis freitags 9.15 bis 13.00 Uhr

Ausbildungsförderung, Geb. 23.11, F. 3 11-3381
montags und donnerstags 9 bis 13 Uhr

Allgemeiner Studentenausschuß (AStA)

Gebäude 21.12 (Studentenhaus), F. 3 11-3281
montags bis freitags 10.15 bis 14 Uhr

Universitätsbibliothek

Gebäude 24.41
Informationszentrum, Lehrbuchsammlung, Lesegeschosse:
Mo.—Fr. 9—20, Sa. 9—13
Magazinausleihe, Rückgabe, Gebühren, Anmeldung:
Mo.—Fr. 9—18 (in der vorlesungsfreien Zeit: 17—18 nur Rückgabe), Sa. 9—13

Dekanat der Philosophischen Fakultät

Gebäude 23.21, Ebene 00, Raum 63 und 66, F. 3 11-2936, 2937 und 4955
dienstags und donnerstags 10 bis 12 Uhr

Dekanat der Mathematisch-Naturwissenschaftlichen Fakultät

Gebäude 25.12, Ebene 00, Raum 30, F. 3 11-2235 und 2193
montags bis freitags 10 bis 12 Uhr

Dekanat der Medizinischen Fakultät

Gebäude 23.11, Ebene 02, Raum 65, F. 3 11-2242
montags bis freitags 10 bis 12 Uhr

Staatliches Prüfungsamt

Gebäude 23.31, Ebene 01, F. 3 11-4101 bis 4107
Sprechstunden s. Seite 58

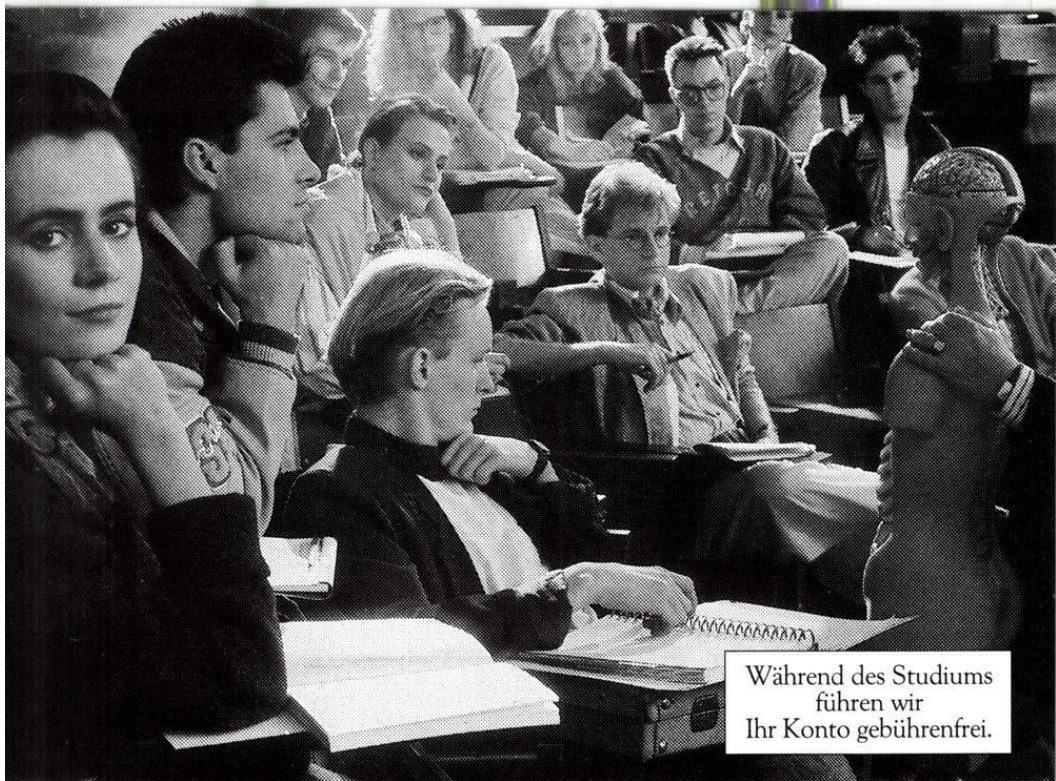

Während des Studiums
führen wir
Ihr Konto gebührenfrei.

WER GUT HÖREN WILL, BRAUCHT SCHEINE

Der Erfolg im Studium hängt von vielen verschiedenen Dingen ab: von der Begabung, vom Fleiß, vom Fach, das man sich gewünscht hat und in dem man seine Fähigkeiten am besten entfalten kann.

Und nicht zuletzt von dem Studienort, an dem man sich wohl fühlt.

Mit anderen Worten: Die inneren und die äußeren Bedingungen müssen stimmen.

Zu den äußeren Bedingungen gehören an vorderster Stelle die Finanzen. Die sind um so wichtiger, als sehr viele Studienanfänger mit dem

Eintritt in die Uni ihren Heimatort verlassen und sich in einer neuen, unbekannteren Umgebung zurechtfinden müssen.

Da ist es gut, wenn man sein Konto bei einem Geldinstitut hat, das über die finanziellen Belange hinaus vielfältige Hilfen bietet, das jeden als vollwertigen Partner ernst nimmt und das einem auch schon mal über kritische Phasen hinweghilft.

Mit einem Wort: die Sparkasse.

wenn's um Geld geht – Sparkasse



In den reichsten Fischgründen Westafrikas:

Viele Fische – Leere Netze!

Vor der Küste Senegals hatten traditionsgemäß viele Kleinfischer ein sicheres Auskommen durch den Fang von Thunfisch, Sardinen und Krustentieren. Heute bevölkern sie die Slums von Dakar, der Hauptstadt des Senegal, oder arbeiten als schlechtbezahlte Tagelöhner auf den staatlich geförderten Hochseefangflotten, die ihre Fischgründe leerfischen. Eine kleine Gruppe junger Leute geht einen anderen Weg: Sie schlossen sich zu einer Fischereigenossenschaft zusammen. Durch Kredite aus BROT FÜR DIE WELT-Spenden können sie ihre Einbäume so ausstatten, daß sie trotz erdrückender Konkurrenz das Überleben ihrer Familien sichern.

BROT FÜR DIE WELT-Spenden helfen bei der Finanzierung.
Postfach 101142 · 7000 Stuttgart 10

Postgiro Köln
500 500-500

Brot
für die Welt

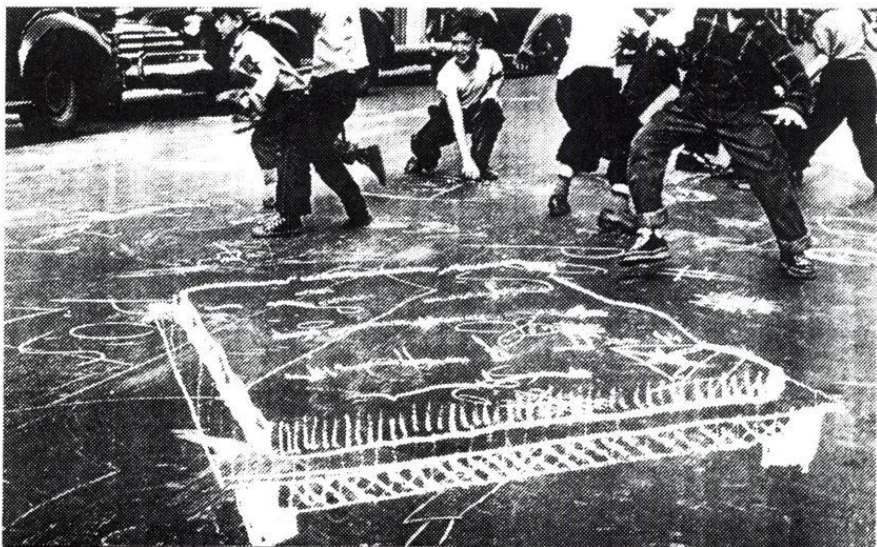

FUTONemotion

BETTEN · FUTONS · MÖBEL

in form

4000 DÜSSELDORF 1
IMMERMANNSTR. 29
TEL.: 02 11/356655



Chronik der Universität

- 1806 Joachim Murat, von seinem Schwager Napoleon als Großherzog von Berg eingesetzt, will in Düsseldorf eine bergische Universität gründen. Bestrebungen, schon im 17. Jahrhundert in Düsseldorf eine Universität zu gründen, blieben erfolglos. Doch wurde das „Gymnasium Illustre“, 1545 von Herzog Wilhelm dem Reichen gegründet, von den Jesuiten für Studia inferiora und Studia superiora eingerichtet. Höhere Studien – Dauer 2 bis 4 Jahre – waren in Philosophie, Jurisprudenz und Theologie möglich.
- Im 18. Jahrhundert hatten sich in Düsseldorf drei hochschulähnliche Institutionen entwickelt:
- Die **Fakultätenschule**, die nach Aufhebung des Jesuitenordens aus dem alten Gymnasium entstand.
- Die **Rechtsakademie**, zuerst 1715 erwähnt, bildete Juristen aus. Alle bergischen Untertanen, die juristische Positionen erstrebten, mußten nach einer Vorschrift aus dem Jahre 1779 zwei Jahre die Rechtsakademie besuchen.
- Das **Collegium anatomico-chirurgicum**, zu dem 1747 mehrere medizinische Lehrstätten mit festem Lehrplan zusammengeführt wurden.
17. 12. 1811 Napoleon erläßt ein Dekret, in Düsseldorf für das Herzogtum Berg eine Universität mit fünf Fakultäten zu errichten. Der Rußlandfeldzug Napoleons mit seinen Folgen verhindert die Gründung.
1. 7. 1907 Die „**Düsseldorfer Akademie für praktische Medizin**“ wird nach langen und hartnäckigen Bemühungen aus Düsseldorf mit einem Allerhöchsten Erlaß vom 4. 6. 1907 errichtet.
- Aufgaben der Akademie: Ausbildung von Medizinalpraktikanten, Ausbildung in Spezialfächern, Fortbildungskurse, Förderung der praktischen Medizin nach der wissenschaftlichen Seite. Die Akademie besaß keine Rektoratsverfassung und konnte keine Studenten ausbilden.
27. 7. 1907 Feierliche Eröffnung der neuerbauten Allgemeinen Städtischen Krankenanstalten und der „Akademie für praktische Medizin“.
7. 5. 1919 Die Akademie nimmt mit vorläufiger Genehmigung und hauptsächlich für Kriegsteilnehmer den klinischen Unterricht auf.
24. 2. und 25. 4. 1923 Preußen und Düsseldorf unterzeichnen einen Vertrag, nach dem die „Akademie für praktische Medizin“ in „**Medizinische Akademie in Düsseldorf**“ umbenannt wird. Die Akademie erhält Rektoratsverfassung und das Recht auf klinische Ausbildung von Studenten.
8. 6. 1923 Offizielle Eröffnung der Akademie.
- WS 1931/32 Das Studium der Zahnmedizin wird aufgenommen.
1. 11. 1935 Die „Medizinische Akademie in Düsseldorf“ erhält das Promotionsrecht.
19. 11. 1945 Wiederaufnahme des akademischen Unterrichts.
- 1955 Gründung der „Gesellschaft von Freunden und Förderern der Medizinischen Akademie in Düsseldorf“.
- 1961 Prof. Anton Kiesselbach führt im Wintersemester 1961/62 erstmalig einen Präparier-Kurs mit beschränkter Teilnehmerzahl durch und schafft damit die Grundlage für den Aufbau des vorklinischen Unterrichts.

3. 7. 1962 Land NRW und Düsseldorf schließen einen Vertrag: NRW übernimmt mit Wirkung vom 1. 1. 1962 die Verantwortung und Fürsorge für die Medizinische Akademie, während die Allgemeinen Städtischen Krankenanstalten weiterhin im Besitz der Stadt Düsseldorf verbleiben.
16. 11. 1965 Die Landesregierung NRW beschließt die Umwandlung der Medizinischen Akademie in „**Universität Düsseldorf**“.
- WS 1965/66 Studienanfänger der Medizin werden erstmals aufgenommen. Bisher war ein Studium der Medizin und Zahnmedizin nur vom 3. Semester an möglich.
1. 1. 1966 Die Universität Düsseldorf konstituiert sich mit einer Medizinischen und einer kombinierten Naturwissenschaftlich-Philosophischen Fakultät.
14. 2. 1966 Festakt zur Begründung der Universität.
1. 1. 1969 Die kombinierte Naturwissenschaftlich-Philosophische Fakultät bildet zwei selbständige Fakultäten: Mathematisch-Naturwissenschaftliche und Philosophische Fakultät.
1. 1. 1973 Die bisherigen Städtischen Krankenanstalten — Universitätskliniken gehen von der Stadt Düsseldorf in die Trägerschaft des Landes Nordrhein-Westfalen (Universität) über.
19. 3. 1973 Preisverleihung im Bau- und Ideenwettbewerb für den Zentralbereich der Universität mit Bibliothek, Hörsaalzentrum Institutsgruppe VIII (Geisteswissenschaften).
- Anfang 1973 Die Mehrzahl der geistes- und naturwissenschaftlichen Institute ziehen in die neuerbauten Institutsgruppen auf dem Campus um.
11. 5. 1973 Abschluß eines Partnerschaftsvertrages mit der Universität Nantes (Frankreich).
- WS 1975/76 Bezug der Institutsbauten der Mathematisch-Naturwissenschaftlichen Fakultät mit 3800 Studienplätzen.
- WS 1976/77 Das neu eingerichtete Fach Pharmazie nimmt den Lehrbetrieb auf.
- WS 1979/80 Inbetriebnahme des Neubaus der Universitätsbibliothek.
Die Universität zählt erstmals mehr als 10 000 Studierende.
- WS 1980/81 Eröffnung des Instituts für Sportwissenschaft und der Universitäts-Sportanlagen.
2. 6. 1981 Die Philosophische Fakultät der Universität Düsseldorf schließt eine Vereinbarung über Zusammenarbeit mit der Philosophischen Fakultät der Universität Neapel (Italien) ab.
26. 12. 1982 Inkrafttreten der am 3. 11. 1982 vom Konvent beschlossenen und am 22. 11. 1982 vom Minister für Wissenschaft und Forschung NW genehmigten Grundordnung.
8. 5. 1984 Mit Beendigung der Wahl der Dekane der Fakultäten wird die Grundordnung wirksam.
- SS 1985 Eröffnung der MNR-Klinik.
25. 4. 1985 Abschluß eines Partnerschaftsvertrages mit der Universität Neapel (Italien).
1. 7. 1987 Abschluß eines Partnerschaftsvertrages mit der Universität Peking.
- WS 1987/88 Die Universität Düsseldorf bietet als erste europäische Universität den Studiengang Literaturübersetzen an.
- Dez. 1987 Vereinbarung des Projektes einer Zusammenarbeit mit der Universität Alicante (Spanien).
13. 12. 1988 Abschluß einer Partnerschaftvereinbarung mit der Universität Reading (Großbritannien).

Zur baulichen Gesamtplanung der Universität

Düsseldorf liegt am Rande des Ballungsraumes Ruhrgebiet in der Kette der nordrhein-westfälischen Universitätsstädte. Im direkten Einzugsgebiet Düsseldorfs hat die Universität eine zentrale Lage.

Die A 46 ermöglicht einen direkten Anschluß an die Autobahn Köln-Ruhrgebiet und Köln-Krefeld, Düsseldorf-Mönchengladbach bzw. Wuppertal.

Innerhalb des Stadtgebietes Düsseldorf liegt das etwa 130 ha große Gebiet der Universität am Südrand der Innenstadt. Die Entfernung zum Stadtzentrum wie auch zum Hauptbahnhof beträgt etwa 3,5 km.

Das Erschließungssystem sieht eine Trennung von Fußgänger- und Fahrverkehr vor. Beiderseits der Fußgängerebene sind die baulichen Bereiche nach verschiedenen stark frequentierten Zonen — Hörsaal- und Seminarzone, Instituts- und Forschungszone sowie Zone für Sondereinrichtungen — errichtet.

Die Fußgängerebene durchzieht, um ein Geschoß angehoben, bandartig die gesamte Universität von Norden nach Süden. Sie ist im Zentralbereich in West-Ost-Richtung abgewinkelt und bildet das städtebauliche „Rückgrat“ der Anlage. Mit der Fußgängerebene identisch ist der unterirdische Verlauf eines Energiekanals, von dem aus die Gebäude mit den erforderlichen Medien versorgt werden.

Die Andienung durch den öffentlichen Nahverkehr erfolgt z. Z. über die vorhandenen Straßenbahnlinien 701, 703, 704, 706 und eine Reihe verschiedener Buslinien. Es ist geplant, die Linie 704 über die künftige U-Bahntrasse bis auf die Höhe des Zentralbereichs in das Universitätsgelände zu verlängern.

Inzwischen ist die Universität fast fertiggestellt, und es sind über 15 000 Studenten eingeschrieben.

Die Universität enthält die folgenden Einrichtungen:

1. Im Norden die Fächer der Vorklinischen und Klinischen Institute mit dem Zentralen Tierlabor und die Geisteswissenschaftlichen Institute. Hier sind auch die Mensa I mit einer Wohnheimgruppe für 400 Studenten und der Fachbereich Wirtschaft der Fachhochschule Düsseldorf untergebracht.

2. Im Süden die Naturwissenschaftlichen Institute und das Rechenzentrum.

3. Bineglied zwischen Nord und Süd ist der Zentralbereich mit der neuen zentralen Universitätsbibliothek und einer Tiefgarage für 700 Pkws.

Es ist geplant, später dort die Mensa II mit Studentenhaus und Studentenwerk, das Hörsaalzentrum und gemeinsame Einrichtungen zu errichten. Bis zur Verwirklichung dieser Einrichtungen wurde dieser Bereich landschaftsgestalterisch in den Landschaftsraum der Universität eingebunden.

Hier befindet sich auch das Gebäude für die Fachbereiche Sozialarbeit und Sozialpädagogik der Fachhochschule Düsseldorf.

4. In den östlichen Landschaftsraum eingebettet liegt das Institut für Sportwissenschaft mit seinen vielfältigen Außensportanlagen.

Der Botanische Garten bildet zusammen mit den übrigen Grünanlagen den Rahmen, mit dem sich die Universität in den Landschaftsraum des Niederrheins und der Stadt Düsseldorf einfügt.

Um künftigen Entwicklungen den notwendigen Spielraum zu ermöglichen, werden im Osten und Süden entsprechende Erweiterungsflächen vorbehalten.

Der Schwerpunkt der Bautätigkeit hat sich in den Bereich der Medizinischen Einrichtungen verlagert.

Dort hat die Versorgungszentrale mit Hauptküche, Personalkantine, Zentrallager und Zentralsterilisation den Betrieb aufgenommen. Ferner wurde die Medizinische-Neurologische-Radiologische Klinik (MNR-Klinik) mit ca. 400 Betten fertiggestellt.

Ein neues Hörsaalgebäude (2 Hörsäle mit je 200 bzw. 400 Plätzen) ist südlich an die MNR-Klinik angebunden und speziell auf die Erfordernisse medizinischer Vorlesungen hin ausgerichtet.

Gesundheit macht Karriere

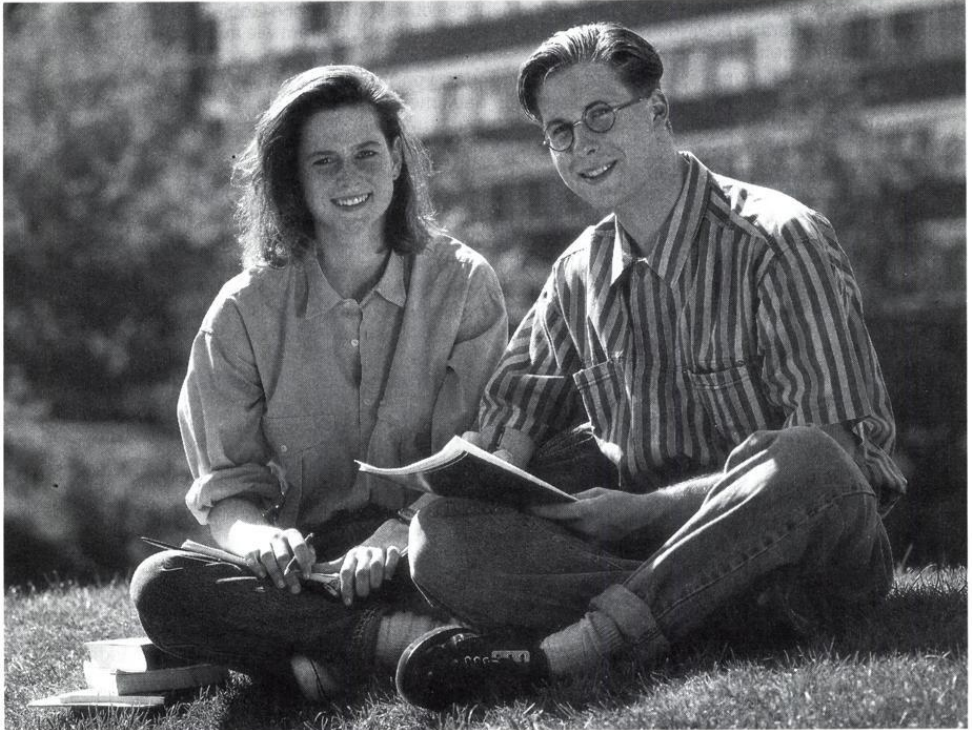

Mit der Wahl Ihres Studiums haben Sie gezeigt, daß Sie genau wissen, was Sie wollen. Sie haben konkrete Vorstellungen über Ihre Zukunft, Ihre Berufspläne stehen fest.

Um den Erfolg Ihres Studiums zu garantieren, müssen Sie immer voll auf der Höhe sein. Da gibt Gesundheit Sicherheit.

Und gerade hier brauchen Sie einen Partner, der in Sachen Gesundheit die Nase

vorn hat. Wir bieten viele attraktive Gesundheitsprogramme, die Ihnen erfolgreich helfen sollen.

Rufen Sie uns an und informieren Sie sich. Oder schauen Sie persönlich bei uns vorbei, wir beraten Sie jederzeit gerne ausführlich.

Für Ihre Gesundheit machen wir uns stark

AOK
Die Gesundheitskasse.



Organe der Universität

Rektor

Univ.-Prof. Dr. phil. Gert Kaiser, Gebäude 16.11, Ebene 01, Raum 53
Vorzimmer: Reg.-Ang. Christa Rothwell, F. 3 11-24 28 und 24 29

Rektorat

Rektor

Univ.-Prof. Dr. phil. Gert Kaiser, Gebäude 16.11, Ebene 01, Raum 53
Vorzimmer: Reg.-Ang. Christa Rothwell, F. 3 11-24 28 und 24 29

Kanzler

Dr. jur. Carl Friedrich Curtius, Gebäude 16.11, Ebene 01, Raum 28
Vorzimmer: Reg.-Ang. Marianne Werkhausen, F. 3 11-24 30 und 24 31

Prorektor für Planung und Finanzen

Univ.-Prof. Dr. med. Hans-Werner Schlipkötter, Gebäude 16.11, Ebene 01, Raum 47
F. 3 11-24 26

Prorektor für Forschung und wissenschaftlichen Nachwuchs

Univ.-Prof. Dr. rer. nat. Jürgen Uhlenbusch, Gebäude 16.11, Ebene 01, Raum 43
F. 3 11-37 72

Prorektor für Lehre, Studium und Studienreform

Univ.-Prof. Dr. phil. Wolfgang Rettig, Gebäude 16.11, Ebene 01, Raum 41,
F. 3 11-37 73

Vorzimmer der Prorektoren: N. N., Gebäude 16.11, Ebene 01, Raum 45,
F. 3 11-24 26 und 37 72

Senat

Vorsitzender:

Der Rektor

Die übrigen Mitglieder des Rektorats (beratend)

Die Dekane der Fakultäten (beratend)

Der Vorsitzende des Allgemeinen Studentenausschusses (beratend)

Vertreter der Professoren:

Univ.-Prof. Dr. Luciano Alberti

Univ.-Prof. Dr. Gunther Arnold

Univ.-Prof. Dr. Michael Berger

Univ.-Prof. Dr. Wolfgang J. Bock

Univ.-Prof. Dr. Wilhelm Gössmann

Univ.-Prof. Dr. Manfred Grieshaber

Univ.-Prof. Dr. Wolfram Hogrebe

Univ.-Prof. Dr. Hansgeorg Molitor

Univ.-Prof. Dr. Helmut Ratschek

Univ.-Prof. Dr. Detlev Riesner

Univ.-Prof. Dr. Wolfgang Staib

Univ.-Prof. Dr. Günter Wulff

Vertreter der wissenschaftlichen Mitarbeiter:

Akad. Oberrätin Dr. Hildegard Hammer

Akad. Oberrat Dr. Dirk Prüstel

Wiss. Ang. Dr. Annemarie Treiber

Wiss. Ang. Dr. Friedrich-K. Unterweg

Vertreter der Studenten:

Andreas Brückner
Karsten Kunert
Jobst H. Kühn-Velten
Wiebke Otten

Vertreter der nichtwissenschaftlichen Mitarbeiter:

Günter Plugge
Alfred Syska

Konvent:

Vorsitzender:

Univ.-Prof. Dr. Klaus Steffen

Vertreter:

RR Sanda Grätz (Gruppe der wissenschaftlichen Mitarbeiter)
Uwe Krause (Gruppe der Studenten)
Susanne Gutsche (Gruppe der nichtwissenschaftlichen Mitarbeiter)

Vertreter der Professoren:

Univ.-Prof. Dr. Lutwin Beck, Univ.-Prof. Dr. Hans Boldt,
Univ.-Prof. Dr. Gernot Decker, Univ.-Prof. Dr. Wolfgang Distler,
Univ.-Prof. Dr. Wilhelm Gössmann, Univ.-Prof. Dr. Jobst Hackmann,
Univ.-Prof. Dr. Reinhard Häußler, Univ.-Prof. Dr. Rudolf Heinz,
Univ.-Prof. Dr. Oswald Hess, Univ.-Prof. Dr. Wolfram Hogrebe,
Univ.-Prof. Dr. Dr. Elmar Keck, Univ.-Prof. Dr. Benno Lösse,
Univ.-Prof. Dr. Bernd Manuwald, Univ.-Prof. Dr. Hans-Dieter Martin,
Univ.-Prof. Dr. Horst Nickel, Univ.-Prof. Dr. Ilona Opelt,
Univ.-Prof. Dr. Dr. Peter Pfitzer, Univ.-Prof. Dr. Gunter Röhrborn,
Univ.-Prof. Dr. Hans Reinauer, Univ.-Prof. Dr. Karl Schick,
Univ.-Prof. Dr. Wolfgang Schirmer, Univ.-Prof. Dr. Wolfgang Schneider,
Univ.-Prof. Dr. Karsten Schrör, Univ.-Prof. Dr. Jürgen Schrader,
Univ.-Prof. Dr. Hagen Dietrich Schulte, Univ.-Prof. Dr. Klaus-Dieter Spindler,
Univ.-Prof. Dr. Klaus Steffen, Univ.-Prof. Dr. Hans-Joachim Steingrüber,
Univ.-Prof. Dr. Volker Thämer, Univ.-Prof. Dr. Horst Weber,
Univ.-Prof. Dr. Hanns Weiss, Univ.-Prof. Dr. Robert Wisbauer,
Univ.-Prof. Dr. Eugene Wist, Univ.-Prof. Dr. Rüdiger Wittig,
Univ.-Prof. Dr. Dieter Wolff, Univ.-Prof. Dr. Siegfried Zepf

Vertreter der wissenschaftlichen Mitarbeiter:

Dr. Brigitte Baginski, Dr. Mechthild Bierbach, Dr. Helmut Brückner,
Dr. Johannes Buchmann, Dr. Ernst Chantelau, Dr. Gabriel Falkenberg,
Dr. Barbara von Gemmingen, Dr. Stefan Glück, RR Sanda Grätz,
Dr. Regina Haberland, Dr. Hein Hoebink, Dr. Helmut Kempkens,
Dr. Nikolaus Kühn-Velten, Dr. Frank Liedtke, Michael Mälzig, Thomas Roth,
Dr. Jürgen Schumann, Dr. Hartmut Wunderlich

Vertreter der Studenten:

Katrin Brosche, Andreas Brückner, Sabine Dubois, Kerstin Griese,
Doris Jacob, Werner Klüfer, Uwe Krause, Michael Krüger, Jobst Kühn-Velten,
Herbert Leherr, Tanja Lutz, Bettina Möckel, Katrin Montanus, Susanne Moschiri,
Wiebke Otten, Norbert Sommer, Dirk Watermann, Barbara Weichler

Vertreter der nichtwissenschaftlichen Mitarbeiter:

Sabine Borstel, Beate Derks, Ilse Fallmann, Harald Götz, Arno Greiner,
Susanne Gutsche, Antje Hahne, Erwin Hassa, Martin Koerbel, Hubert Meyer,
Kurt Michaelis, Gerd Morsbach, Christine Niebuhr, Hans-Jürgen Pauluhn,
Ralf-Rainer Pense, Günter Plugge, Dieter Rubner, Manfred Schürmann

Kommissionen

Ständige Kommission für Lehre, Studium und Studienreform

Vorsitzender: Prorektor Univ.-Prof. Dr. Rettig

Vertreter der Professoren:

Univ.-Prof. Dr. von Ferber
Univ.-Prof. Dr. Glebe
Univ.-Prof. Dr. Rick
Univ.-Prof. Dr. Roloff
Univ.-Prof. Dr. Santarius
Univ.-Prof. Dr. Wolff

Vertreter der wissenschaftlichen Mitarbeiter:

Wiss. Ang. Dr. Degen
Wiss. Ass. Priv.-Doz. Dr. Kühn-Velten

Vertreter der Studenten:

stud. med. Susanne Moschiri
stud. phil. Freya Rosenkranz
stud. rer. nat. Dirk Röttger

Vertreter der nichtwissenschaftlichen Mitarbeiter:

Reg. Insp.'in Tebarts

Ständige Kommission für Forschung und wissenschaftlichen Nachwuchs

Vorsitzender: Prorektor Univ.-Prof. Dr. Uhlenbusch

Vertreter der Professoren:

Univ.-Prof. Dr. Bonte
Univ.-Prof. Dr. Eckmiller
Univ.-Prof. Dr. Keller
Univ.-Prof. Dr. Nickel
Univ.-Prof. Dr. Otto
Univ.-Prof. Dr. Schrader

Vertreter der wissenschaftlichen Mitarbeiter:

Wiss. Ang. Dr. Baginski
Akad. Oberrat Dr. Schönherr
Hsch. Ass. Dr. Wiese

Vertreter der Studenten:

stud. med. Thomas Schäfer
stud. rer. nat. Wennekas

Vertreter der nichtwissenschaftlichen Mitarbeiter:

Tech. Ang. Liebetrau

Ständige Kommission für Planung und Finanzen

Vorsitzender: Prorektor Univ.-Prof. Dr. Schlipkötter

Vertreter der Professoren:

Univ.-Prof. Dr. Busse
Univ.-Prof. Dr. Geldsetzer
Univ.-Prof. Dr. Pfitzer
Univ.-Prof. Dr. Staib
Univ.-Prof. Dr. Willuhn
Univ.-Prof. Dr. Wulff

Vertreter der wissenschaftlichen Mitarbeiter:

Hsch. Ass. Dr. Falkenberg
Akad. Oberrat Dr. Wischgoll

Vertreter der Studenten:

stud. rer. nat. Müller
stud. med. Schäfer

Vertreter der nichtwissenschaftlichen Mitarbeiter:

Reg.-Oberinsp. Pippier
Reg.-Ang. Syska

Vergabekommission für die Graduiertenförderung

Vorsitzender: Prorektor Univ.-Prof. Dr. Uhlenbusch

Vertreter der Professoren:

Univ.-Prof. Dr. Arndt
Univ.-Prof. Dr. Friedrich

Vertreter der wissenschaftlichen Mitarbeiter:

Akad. Oberrat Dr. Fey

Vertreter der Studenten:

stud. phil. Huber

Bibliothekskommission

Vorsitzender: Prorektor Univ.-Prof. Dr. Rettig

Vertreter der Professoren:

Univ.-Prof. Dr. Alberti
Univ.-Prof. Dr. Klinger
Univ.-Prof. Dr. Mootz
Univ.-Prof. Dr. Müller
Univ.-Prof. Dr. Schadewaldt

Vertreter der wissenschaftlichen Mitarbeiter:

Wiss. Ang. Dr. Neuhaus-Koch
Akad. Oberrat Dr. Wunderlich

Vertreter der Studenten:

stud. phil. Sabine Walter

Vertreter der nichtwissenschaftlichen Mitarbeiter:

Bibl.-Oberinspektorin Joks

Kommission für das Rechenzentrum

Vorsitzender: Prorektor Univ.-Prof. Dr. Uhlenbusch

Vertreter der Professoren:

Univ.-Prof. Dr. Hägele
Univ.-Prof. Dr. Mau
Univ.-Prof. Dr. Morgenstern
Univ.-Prof. Dr. Schwarzer
Univ.-Prof. Dr. Wunderlich

Vertreter der wissenschaftlichen Mitarbeiter:

Akad. Rat Dr. von Vacano
Akad. Oberrat Dr. Wenk

Vertreter der Studenten:

stud. rer. nat. Sommer

Vertreter der nichtwissenschaftlichen Mitarbeiter:

Reg.-Ang. Kopcynski

Rektoratsbeauftragter für Auslandsbeziehungen:

Univ.-Prof. Dr. Nies

Rektoratsbeauftragter für den Hochschulsport:

Univ.-Prof. Dr. Beuker

Förderungsausschuß nach dem Bundesausbildungsförderungsgesetz (BAföG)

Hauptamtliches Mitglied des Lehrkörpers:
Univ.-Prof. Dr. Legenhausen

Vertreter der Auszubildenden:
stud. phil. Bruno Gabel

Vertreter des Amtes für Ausbildungsförderung:
Reg.-Amtmann Ulrich Henneke,
(geschäftsführendes Mitglied)



Schrobsdorff'sche Buchhandlung

Königsallee 22 · 4000 Düsseldorf · Telefon 8 42 11



Legende zu umseitiger Orientierungshilfe

Die vierstellige Kennzahl gibt den Standort einer Einrichtung an. Steht eine zweite Kennzahl in Klammern davor, gibt diese den Zugang zu der jeweiligen Einrichtung an.

Stand: Dezember 88

	Gebäude
Zentrale Einrichtungen	
Rektorat	16.11
Universitätsverwaltung	16.11
Studentensekretariat	16.11
Akademisches Auslandsamt	16.11
Akademisches Prüfungsamt	16.11
Zentrale Studienberatung	16.11
Pressestelle	16.11
Verwaltung der	
Medizinischen Einrichtungen	13.70
Rechenzentrum	25.41
Universitätsbibliothek	24.41
Fachbibliothek: Medizin	22.21
Fachbibliothek: Erziehungswissenschaft, Psychologie	(23.01) 23.03
Fachbibliothek: Klassische Philologie, Philosophie, Anglistik, Germanistik	23.21
Fachbibliothek: Romanistik, Geschichte, Wirtschaft, Soziologie	23.31
Fachbibliothek: Geowissenschaften, Mathematik, Physik	25.22
Fachbibliothek: Biologie, Chemie, Pharmazie	26.21
Medizinische Abteilung	17.13
Technische Direktion/Betriebshof	23.40
Versorgungszentrum/Personalkantine der medizinischen Einrichtungen	17.21
Gästehaus Fabriciusstraße 8	21.12
Studentenwerk	21.11
Mensa/Restaurant	21.11
Abt. für Ausbildungsförderung	(23.01) 23.11
ASTA	21.12
Staatshochbauamt für die Universität Düsseldorf	16.21
Arbeitsamt: Berufsberatung und Jobvermittlung	16.11
Staatliches Prüfungsamt	23.31
Philosophische Fakultät	
Dekanat	23.21
Philosophisches Institut	23.21
Erziehungswissenschaftl. Institut	(23.01) 23.02, 23.03
Institut für Entwicklungs- u. Sozialpsychologie	(23.01) 23.02, 23.03
Sozialwissenschaftliches Institut	(23.01) 23.02, 23.03
Historisches Seminar	23.31
Politikwissenschaft	23.31
Seminar für Kunstgeschichte	23.31
Seminar für Allg. Sprachwissenschaft	23.21
Seminar für klassische Philologie	23.21
Seminar für Graezistik	23.21
Germanistisches Seminar	23.21
Anglistisches Institut	23.21, 23.31, 23.32
Romanisches Seminar	23.21
Seminar Modernes Japan	(23.31) 23.32
Institut für Sportwissenschaft	28.01
Mathematisch-Naturwissenschaftliche Fakultät	
Dekanat	25.12
Mathematisches Institut	(25.12) 25.13, 25.22
Institut f. Statistik u. Dokumentation	(25.12) 25.12
Physikalisches Institut	(25.32) 25.22, 25.23, 25.32, 25.33, 25.42
Seminar für Didaktik der Physik	(25.12) 25.22
Institut für Theoretische Physik	25.32
Institut für Angewandte Physik	(25.32) 25.33
Institut für Anorganische Chemie und Strukturchemie	(26.41) 26.42, 26.43
Institut für Organische Chemie	(26.41) 26.33, 26.43
Institut für Physikalische Chemie	(26.41) 26.32, 23.43

	Gebäude
Institut für Theoretische Chemie	(26.41) 26.32
Institut für Biochemie	(26.41) 26.42
Chemie und ihre Didaktik	26.41
Institut für Pharmazeutische Chemie	(26.11) 26.23
Institut für Pharmazeutische Biologie	(26.11) 26.23
Institut für Pharmaz. Technologie	(26.11) 26.22
Botanisches Institut	(26.11) 26.03, 26.13
Botanischer Garten	— Betriebsgebäude — 29.01
Institut für Zoologie	(26.11) 26.02, 26.03, 26.12, 26.13
Institut für Genetik	(26.11) 26.02, 26.03, 26.12
Institut für Physikalische Biologie	(26.11) 26.12
Institut für Mikrobiologie	(26.11) 26.12
Biologie und ihre Didaktik	26.11
Psychologisches Institut	(23.01) 23.02, 23.03, 23.12
Geographisches Institut	(25.12) 25.02, 25.12
Geographie und ihre Didaktik	25.12

Medizinische Fakultät

Dekanat	(23.01) 23.11
Zentrum für Anatomie und Hirnforschung	(22.01) 22.03
Anatomisches Institut	(22.01) 22.03
Abteilung für Neuroanatomie	(22.01) 22.03
Abteilung für Morphologische Endokrinologie u. Histochemie	(22.01) 22.03
Abteilung für Histologie und Embryologie	(22.01) 22.03
Abteilung für Topographische Anatomie und Biomechanik	(22.01) 22.03
C. u. O. Vogt-Institut für Hirnforschung	(22.01) 22.03
Zentrum für Physiologie und Klinische Physiologie	(22.01) 22.03
Physiologisches Institut	(22.01) 22.03
Abteilung für Herz- und Kreislaufphysiologie	(22.01) 22.03
Abteilung für Neuro- und Sinnesphysiologie	(22.01) 22.03
Abteilung f. Klinische Physiologie	(22.01) 22.03
Zentrum für Physiologische Chemie und Klinische Biochemie	(22.01) 22.03
Institut f. Physiologische Chemie	(22.01) 22.03
Abteilung für Physiologische Chemie I	(22.01) 22.03
Abteilung für Physiologische Chemie II	(22.01) 22.03
Abteilung für Onkologische Chemie	(23.01) 23.12
Zentrum für Medizinische Psychologie und Soziologie sowie Medizinische Statistik und Biomathematik	(23.01) 23.02
Institut für Medizinische Psychologie	(23.01) 23.02
Institut für Medizinische Soziologie	(23.01) 23.02
Institut für Statistik in der Medizin	(23.01) 23.02
Zentrum für Pharmakologie und Toxikologie	22.21
Institut für Pharmakologie	22.21
Institut für Toxikologie	22.21
Zentrum für Pathologie und Biophysik	14.79
Pathologisches Institut	14.79
Abteilung für Pathologie	14.79
Abteilung für Neuropathologie	14.79
Abteilung für Cytopathologie	14.81
Institut für Biophysik und Elektronenmikroskopie	14.80
Zentrum für Ökologische Medizin	14.84
Institut für Hygiene	Gurlittstr. 53/Auf'm Hennekamp 50
Institut für Rechtsmedizin	14.84
Institut für Arbeitsmedizin	(23.01) 23.11, 23.12
Institut für Humangenetik und Anthropologie	(23.01) 23.11, 23.12
Zentrum für Innere Medizin und Neurologie	(13.50) 13.51
Medizinische Klinik und Poliklinik	(13.50) 13.51
Abteilung für Hämatologie, Onkologie und Klinische Chemie	(13.50) 13.51
Abteilung für Kardiologie, Pneumologie und Angiologie	(13.50) 13.54
Abteilung für Endokrinologie und Rheumatologie	(13.50) 13.53
Abteilung für Gastroenterologie	(13.50) 13.54
Abteilung für Ernährung und Stoffwechsel	(13.50) 13.51

	Gebäude
Abteilung für Nephrologie	(13.50) 13.51
Neurologische Klinik	(13.50) 13.52
Zentrum für Operative Medizin	(12.41) 12.46
Chirurgische Klinik und Poliklinik	(12.41) 12.46
Abteilung für Allgemeine- und Unfallchirurgie	(12.41) 12.46
Abteilung für Gefäßchirurgie und Nierentransplantation	(12.41) 12.46
Abteilung für Kinderchirurgie	(12.41) 12.46
Abteilung für Thorax- und Kardiovaskuläre Chirurgie	12.41
Institut f. Experimentelle Chirurgie	(23.01) 23.12
Zentrum für Kinderheilkunde	11.85
Kinderklinik	11.85
Abteilung für Allgemeine Pädiatrie, Neurologie und Pneumologie	11.85
Abteilung für Allgemeine Pädiatrie, Neonatologie, Gastroenterologie, Stoffwechsel und Ernährung	14.76
Abteilung für Kinderkardiologie	14.76
Abteilung für päd. Hämatologie und Onkologie	11.61
Zentrum für Zahn-, Mund- und Kieferheilkunde	18.73
Westdeutsche Kieferklinik	18.73
Abteilung für Kiefer- und Plastische Gesichtschirurgie	18.73
Abteilung für zahnärztliche Chirurgie und Aufnahme	18.73
Abteilung für Parodontologie	18.73
Abteilung für Zahnerhaltung und Präventive Zahnheilkunde	18.73
Abteilung für Zahnärztliche Protetik	18.21
Abteilung für Kieferorthopädie	18.21
Abteilung für Vorklinische Zahnmedizin und Defektprothetik	(23.01) 23.02
Zentrum für Radiologie	(13.50) 13.51
Nuklearmedizinische Klinik	(13.50) 13.53
Institut f. diagnostische Radiologie	(13.50) 13.54
Klinik für onkologische Radiologie und Strahlentherapie	(13.50) 13.54
Zentrum für Anästhesiologie	12.42
Institut für Anästhesiologie	(12.41) 12.42
Abteilung Klinische Anästhesiologie	(23.01) 23.02
Abteilung für Experimentelle Anästhesiologie	13.75
Zentrum für Operative Medizin II	13.76
Augenklinik	13.71
Hals-, Nasen- und Ohrenklinik	13.71
Neurochirurgische Klinik	14.75
Zentrum für Operative Medizin III	11.90
Frauenklinik	13.72
Orthopädische Klinik	11.80
Urologische Klinik	(23.01) 23.12
Hautklinik	(13.50) 13.51
Institut für Geschichte der Medizin	12.43
Institut für Klinische Chemie und Laboratoriumsdiagnostik	14.90
Institut für Blutgerinnungswesen und Transfusionsmedizin	22.21
Klinisches Institut für Psychotherapie und Psychosomatik	13.50
Institut für Medizinische Mikrobiologie und Virologie	13.54
Medizinisch-Neurologisch-Radiologische Klinik (MNR-Klinik)	13.55
Hörsaal (MNR-Klinik)	22.22
Tierversuchsanlage	15.12
Lehranstalt für techn. Assistenten i. d. Medizin	15.10
für Krankengymnastik	15.10
für Massage	13.75
für Orthoptistinnen	17.21
für Diätassistentinnen	15.11
Krankenpflegeschule	15.21
Kinderkrankenpflegeschule	15.11
Schule für Krankenpflegehilfe	15.11

Sonstige Einrichtungen

Fachhochschule Düsseldorf	23.31
Rektorat/Verwaltung	23.31
Fachbereich Wirtschaft	24.21
Fachbereich Sozialpädagogik	24.21
Fachbereich Sozialarbeit	17.12
Stadtbücherei	17.12

Achtung 25jährige! Entscheidung

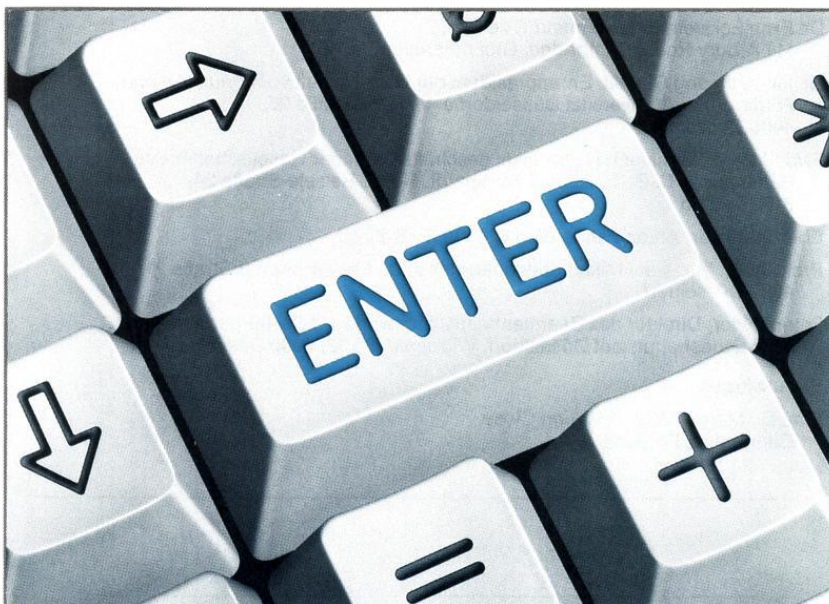

Mit dem vollendeten 25. Lebensjahr müssen Sie selbst Mitglied einer Krankenkasse werden. Weiter bei den Eltern mitversichert zu bleiben, ist nicht möglich. Nur wenn Sie Grundwehr- oder Zivildienst geleistet haben, verschiebt sich der Zeitpunkt entsprechend. Spätestens dann müssen Sie sich für eine Krankenkasse entscheiden, denn bei der Immatrikulation oder Rückmeldung verlangt die Hochschule die Mitgliedsbescheinigung Ihrer Krankenkasse. Als Student oder Studentin einer technischen Fachrichtung können Sie Mitglied der Techniker Krankenkasse werden. Die TK ist mit über 1,5 Millionen Mitgliedern die drittgrößte gesetzliche Krankenkasse und ist spezialisiert auf

die technischen Angestellten und Studenten entsprechender Fachrichtungen. Weitere detaillierte Informationen erfahren Sie in der Broschüre für Studenten „TK-Details“ und im aktuellen Unitimer. Besuchen Sie uns. Wir beraten Sie gern. Mo.-Mi. 9-15 Uhr, Do. 9-17 Fr. 9-13 Uhr

4000 Düsseldorf 1, Grafenberger Allee 87, V., Tel. u. ☉ (02 11) 67 09-0

TK – konstruktiv und sicher

TK
Techniker Krankenkasse

Ehrensensoren, Ehrenbürger

Ehrensensoren

Prof. Dr. Pierre René Delorme, recteur de l'Académie d'Orléans-Tours,
21, Rue Saint-Etienne, F 45043 Orléans Cedex, Frankreich

Dr. Erna Eckstein-Schlossmann, The Flat,
114 Arbury Road, Cambridge, Großbritannien

Dr. jur. Wolfgang Glatzel, Ehrenpräsident der Gesellschaft von Freunden und
Förderern der Universität Düsseldorf e. V., Sybelstraße 26,
4000 Düsseldorf

Rudolf Groth, Bankier i. R., vormals geschäftsführender Gesellschafter des
Bankhauses C. G. Trinkaus & Burkhart, Hofrat-Beisele-Straße 24,
8132 Tutzing

Eberhard Iglar, Anton-Fahne-Weg 6, 4000 Düsseldorf

Prof. Dr. Dr. h. c. Paul Mikat, Kultusminister a. D., Erich-Hoepner-Straße 21,
4000 Düsseldorf

Peter Müller, Direktor des Beamtenheimstättenwerkes, Oberbürgermeister a. D.
der Landeshauptstadt Düsseldorf, Wimerstraße 12, 4000 Düsseldorf

Ehrenbürger

Frau Dr. Marthe Vogt, 5 Marion Close,
Cambridge, England

Wer ist Bô Yin Râ?

Kein neuer Guru, sondern:

Der in Aschaffenburg geborene Maler und Schriftsteller Joseph Anton Schneiderfranken schrieb unter seinem geistigen Namen Bô Yin Râ ein bedeutendes Lehrwerk, das völlig neue Einblicke in das Wesen des Menschen und dessen ewig-geistige Herkunft und Bestimmung gibt. Er weist sichere Wege zu deren Verwirklichung und zur Gestaltung eines sinnvoll erfüllten Lebens z. B. in den Büchern

„Das Buch der Königlichen Kunst“

„Das Buch vom lebendigen Gott“

„Das Buch vom Jenseits“

und weiteren Werken im Kober-Verlag, CH-3084 Wabern (Be), vor-
handen u. a. in der Universitätsbibliothek Frankfurt und Hamburg.

Infos „A“ Gesamtverzeichnis von

**Deutsche Bô Yin Râ-Stiftung, Herdweg 56, 6100 Darmstadt
oder Ariadne-Buchdienst, Kiefernweg 13, 7500 Karlsruhe 31
(Auslieferung).**

Verwaltung

Kanzler:

Dr. jur. Carl Friedrich Curtius
Universitätsstraße 1, Gebäude 16.11, Ebene 01, Raum 28
Vorzimmer: Reg.-Ang. Marianne Werkhausen, F. 3 11-24 30 und 24 31

1. Universitätsverwaltung

Die Universitätsverwaltung befindet sich, soweit nichts anderes angegeben, im Gebäude 16.11 (Verwaltungsgebäude), Universitätsstraße 1 siehe auch vorstehenden Lageplan.

Vertreter des Kanzlers:

Ltd. Regierungsdirektor Carl-Friedrich Neuhaus
Geschäftszimmer: Reg.-Ang. Karin Allrath, F. 3 11-24 32

Pressestelle:

Pressereferent Dr. phil. Hans Marwald, F. 3 11-24 39
Mitarbeiter: Rolf Willhardt, F. 3 11-32 53
Sekretariat: N. N., F. 3 11-20 22
Fernschreiber Nr. 8 587 348 uni d
Telefax (02 11) 342229

Dezernat 1 - Akademische und studentische Angelegenheiten

Oberregierungsrat Dr. jur. Till Amm, F. 3 11-24 40
Mitarbeiter: Regierungsrat Berthold Czyperek, F. 3 11-31 00

Abteilung 1.1 - Akademische Angelegenheiten

Leiter: Reg.-Amtmann Ulrich Henneke, F. 3 11-24 34

Abteilung 1.2 - Studentensekretariat

Leiter: Reg.-Amtsrat Heinz Wonsak, F. 3 11-22 43

Abteilung 1.3 - Akademisches Auslandsamt

Leiter: Prof. Dr. Nies

Stellvertreter: N. N. (insbesondere zuständig für Stipendienauswahl),
Reg.-Ang. Dr. Torsten Enge (insbesondere zuständig für die wissenschaftlich-kulturellen Programme und für Partnerschaften)

Geschäftsführer: Reg.-Ang. Dieter Haas, F. 3 11-22 38

Abteilung 1.4 - Akademisches Prüfungsamt

Leiterin: Reg.-Oberinspektorin Ilona Schmitt, F. 3 11-43 58

Abteilung 1.5 - Zentrale Studienberatung

Anmeldung: Reg.-Ang. Renate Krüger, F. 3 11-43 80

Leiter: Reg.-Ang. Dr. phil. Torsten Enge, F. 3 11-49 51

Reg.-Ang. Dr. rer. nat. Gerd Grün, F. 3 11-44 91

Reg.-Ang. Rainer Mannheim, Dipl.-Psych., F. 3 11-37 68

Reg.-Ang. Gesine Schümer, Dipl.-Psych., F. 3 11-49 34

Dezernat 2 - Planung, Statistik, Datenverarbeitung

Reg.-Ang. Wolfgang Ortmann, Dipl.-Volkswirt, F. 3 11-32 13

Abteilung 2.1 - Struktur- und Entwicklungsplanung

Leiter: Reg.-Ang. Dietmar Grübl, Betriebswirt (grad.), F. 3 11-32 15

Abteilung 2.2 - Datenverarbeitung

Leiter: Oberregierungsrat Wilfried Schmidt, Dipl.-Math., F. 3 11-32 14

Dezernat 3 - Personal

Oberregierungsrat Ralf-Rainer Pense, F. 3 11-24 20

Abteilung 3.1 - Personalangelegenheiten des wiss. Personals, Beamtenangelegenheiten, Beamtenrecht

Leiter: Reg.-Oberamtsrat Wilhelm Schmitz, F. 3 11-24 18

Abteilung 3.2 - Personalangelegenheiten der Angestellten und Arbeiter

Leiter: Reg.-Amtmann Jürgen Ney, F. 3 11-47 02

Abteilung 3.3 - Beamten- und tarifrechtliche Sondergebiete

Leiter: Reg.-Amtmann Wolfgang Schröder, F. 3 11-24 21

Dezernat 4 - Bauangelegenheiten und Liegenschaften, Hausverwaltung, Innerer Dienstbetrieb der Universitätsverwaltung

Ltd. Regierungsdirektor Carl-Friedrich Neuhaus, F. 3 11-24 32

Abteilung 4.1 - Bauangelegenheiten und Liegenschaften

Leiter: Reg.-Amtmann Heinz Mackes, Dipl.-Ing., F. 3 11-24 44

Abteilung 4.2 - Hausverwaltung, Gebäude 23.02, Raum 44-49

Leiter: Reg.-Amtsrat Horst Vorwald, F. 3 11-20 93

Dezernat 5 - Haushaltsangelegenheiten, Zentrale Beschaffung, Universitätskasse, Kassenaufsicht

Oberverwaltungsdirektor Heinz Pütz, F. 3 11-24 38

Abteilung 5.1 - Haushalts- und Rechnungswesen

Leiter: Reg.-Oberamtsrat Gerd Wamper, F. 3 11-22 45

Abteilung 5.2 - Zentrale Beschaffung

Leiter: Reg.-Amtsrat Jens-Peter Natersky, F. 3 11-24 42

Abteilung 5.3 - Universitätskasse

Leiter: Reg.-Amtsrat Willi Schulte, F. 3 11-22 32

Dezernat 6 - Betriebstechnik, Gebäude 23.40 (Technischer Betriebshof)

Technischer Direktor Klaus Dircks, Dipl.-Ing. F. 3 11-25 55

Abteilung 6.1 - Verwaltung

Leiter: N. N.

Abteilung 6.2 - Betriebssicherheit

Leiter: N. N.

Abteilung 6.3 - Elektrotechnik

Leiter: z. Z. Technischer Direktor Klaus Dircks, Dipl.-Ing., F. 3 11-25 55

Abteilung 6.4 - Maschinenteknik

Leiter: Reg.-Ang. Arno Müller, Ing. (grad.), F. 3 11-26 34

Dezernat 7 - Rechtsangelegenheiten

Regierungsdirektor Joachim Winters, F. 3 11-24 01

Mitarbeiter: Regierungsrat z. A. Hartmut Pietsch, F. 3 11-42 48

Gästehaus der Universität Düsseldorf (Fabriciusstraße 8)

Verwaltung des Gästehauses: Abt. 1.1 der Universitätsverwaltung

(Reg.-Inspektorin Beutel, F. 3 11-51 40; Hausverwaltung: F. 3 11-22 01)

Aufnahmeanträge sind ausschließlich an die Abt. 1.1 zu richten (F. 3 11-51 40/2434)

AVZ Audiovisuelles Medienzentrum

Verwaltung: Abt. 5.2 (Reg.-Amtsrat Natersky, F. 3 11-24 42)

Sekretariat: Annemarie Grünschläger, F. 3 11-49 17

Studio: Gerold Schmolke, Walter Heimrath, F. 3 11-33 92

2. Verwaltung der Medizinischen Einrichtungen

Moorenstraße 5, 4000 Düsseldorf 1, Gebäude 13.70, sowie nichts anderes angegeben

Vertreter des Kanzlers

für den Bereich der Medizinischen Einrichtungen:
Ltd. Regierungsdirektor Klaus Glasow, Dipl.-Volkswirt
Vorzimmer: Reg.-Ang. Erika Kuhn, F. 3 11-71 00/71 01

Dezernat 01 - Allgemeine und Personalverwaltung

Leiter: N. N., F. 3 11-71 26
Hilfsdezernent: Reg.-Rat Wolfgang Schiemann, F. 3 11-71 28

Abteilung 01.1 - Allgemeine Verwaltungsangelegenheiten
Leiter: N. N., F. 3 11-71 26

Abteilung 01.2 - Stellenplanangelegenheiten, Beamten- und tarifrechtliche Sondergebiete, Personalangelegenheiten der Arbeiter
Leiter: Reg.-Amtmann Gerrit Graap, F. 3 11-71 55

Abteilung 01.3 - Personalangelegenheiten des wissenschaftlichen Personals und der Beamten
Leiter: Reg.-Amtsrat Peter Casper, F. 3 11-71 56

Abteilung 01.4 - Personalangelegenheiten der Angestellten und des Krankenpflegepersonals
Leiter: Reg.-Amtsrat Joachim Kühn, F. 3 11-71 49

Dezernat 02 - Finanzen

Reg.-Ang. Manfred Schröder, Dipl.-Volkswirt, F. 3 11-86 00/01

Abteilung 02.1 - Finanzabteilung
Leiter: Reg.-Oberamtsrat Thore, F. 3 11-71 65

Abteilung 02.2 - Krankenkosten, Gebäude 11.72
Leiter: Reg.-Oberamtsrat Adelhard Schneider, F. 3 11-71 71

Abteilung 02.3 - Planung, Organisation, Statistik
Leiterin: Reg.-Ang. Fuchs, Dipl.-Kfm., F. 3 11-84 05

Abteilung 02.4 - Betriebssteuerung und Information
Leiter: N. N., F. 3 11-71 81

Dezernat 03 - Wirtschaft und Betriebe, Gebäude 11.71

N. N., F. 3 11-72 00

Abteilung 03.1 - Wirtschaftsbetriebe, Gebäude 11.71
Leiter: N. N., F. 3 11-72 00

Abteilung 03.2 - Materialwirtschaft
Leiter: Reg.-Amtsrat Brücker, F. 3 11-72 43

Abteilung 03.3 - Gartenbau, Gebäude 16.31
Leiter: Gartenamtsrat Arnold Lorenz, F. 3 11-72 02

Abteilung 03.4 - Apotheke, Gebäude 17.11
Leiter: Pharmaz. Direktor Dr. Otto Günther, Apotheker, F. 3 11-72 84

Dezernat 04 - Technik, Gebäude 17.18

Reg.-Ang. Dr.-Ing. Theodor Menkhaus, F. 3 11-72 56

Abteilung 04.1 - Technische Verwaltung, Betriebszentrale
Leiter: Reg.-Ang. Dr.-Ing. Theodor Menkhaus, F. 3 11-72 56

Abteilung 04.2 - Elektrotechnik
Leiter: Reg.-Ang. Norbert Sudkamp, Dipl.-Ing., F. 3 11-72 67

Abteilung 04.3 - Maschinen, Klima- und Sanitärtechnik
Leiter: Reg.-Ang. Eduard Steiner, Dipl.-Ing., F. 3 11-72 58

Abteilung 04.4 - Energieversorgung
Leiter: N. N.

Bereichen Stadtentwicklung und Wohnen, Verkehr, Freizeit, allgemeine Rahmenbedingungen der Infrastrukturrentwicklung, Technik sowie der Raumordnung.

Die Veröffentlichungsreihe ILS-SCHRIFTEN erfährt Abschlüßberichte von Forschungsvorhaben, Ergebnisse von Forschungsprojekten und Abhandlungen aus den



ILS 1
Handlungsfeld Freizeit II
- Zeitpolitische Fragestellungen -

Werner Zühlke, Andreas Roters u. a.
Darstellung neuer Perspektiven von Freizeitpolitik
in 10 Einzelbeiträgen

Dortmund 1987, DIN A4, 36 Seiten 15,- DM
ISBN 3-8176-6001-4



ILS 6
Die Gestalt der Stadt
Versuch einer Standortbestimmung
gegen Ende des 20. Jahrhunderts

Siegfried Frierip, Paul A. Mäcke u. a.
Vortragsreihe 1985/86 der Landesgruppe Nordrhein-Westfalen der Deutschen Akademie für Städtebau und Landesplanung

Dortmund 1987, 2. unveränderte Auflage,
DIN A4, 102 Seiten, zahlr. Abb., Fotos, Tab. 20,- DM
ISBN 3-8176-6006-5



ILS 7
Flächenverbrauch und Verkehr

Helmut Holzapfel u. a.
Seminarbeiträge des Forums »Mensch und Verkehr«,
Frühjahr 1987 in Dortmund

Dortmund 1987, DIN A4, 64 Seiten, zahlr.
Abb., Fotos, Karten, Tabellen 15,- DM
ISBN 3-8176-6007-3



ILS 8
Frauen und Zeitpolitik

Felicitas Romeiß-Stracke, May-Britt Pürschel
Argumente für eine Neuverteilung von Zeitstrukturen
aus der Sicht der Frauen

Dortmund 1988, DIN A 4, 61 Seiten,
zahlr. Abb. und Tabellen 15,- DM
ISBN 3-8176-6008-1



ILS 10
Technikentwicklung
und Stadterneuerung

Wilgart Schuchardt
Handlungsfelder für eine ökonomische und ökologische
Umgestaltung der Städte in Nordrhein-Westfalen,
Forschungs- und Arbeitsperspektiven des Aufgabenbereichs
»Technologie«

Dortmund 1988, DIN A4, 36 Seiten,
zahlr. Abb., Karten und Übersichten 10,- DM
ISBN 3-8176-6010-3



Auf Wunsch übersenden wir Ihnen ein Veröffentlichungsverzeichnis.

Institut für Landes- und Stadtentwicklungsforschung des Landes NRW (ILS)

Königswall 38-40, 4600 Dortmund 1, Tel. 0231/1812-0



**ILS 11
Grundlagen der Raumordnung und
Landesplanung
in Nordrhein-Westfalen**

Johannes Deppenbrock, Herbert Reiners
Gesetze, Durchführungsverordnungen, Landesent-
wicklungspläne sowie für die Arbeit der Landes-
und Regionalplanung wichtige Materialien
2., unv. Aufl., Dortmund 1988, DIN A 4,
288 Seiten, zahlr. Karten, Tab., Übers. 25,- DM
ISBN 3-8176-6011-1

**ILS 12
Altindustrialisierte Gebiete**

Hannes Tank
Lösungswege in den Regionen Pittsburgh/USA und
Glasgow/GB

Dortmund 1988, DIN A 4, 102 Seiten,
Karten, Tab., Übers., Fotos, Lit., 20,- DM
ISBN 3-8176-6012-X

**ILS 13
Wirksamkeit von Tempo 30**

Rolf Froessler, Christa Klimek
Fallbeispiele zu vorbildhaften Tempo-30-Verfahren in
den Kommunen sowie neuere Formen der Bürger-
beteiligung bei Wumfeldverbesserung
im öffentlichen Raum

Dortmund 1988, DIN A4, 62 Seiten,
zahlr. Karten, Tabellen, Übers., Fotos 15,- DM
ISBN 3-8176-6013-8

**ILS 16
Umweltverträgliche Freizeit,
freizeitverträgliche Umwelt**

Werner Nohl, Ursula Richter
Ansätze für eine umweltorientierte Freizeitpolitik im
Rahmen der Stadtentwicklungspolitik

Dortmund 1988, DIN A4, 114 Seiten,
Literaturverz. 20,- DM
ISBN 3-8176-6016-2

**ILS 17
Freizeitmarkt Dienstleistungen
und häuslicher Freizeitpfad**

Peter Gross, Manfred Garhammer
Darstellung der Wechselbeziehungen zwischen Frei-
zeitentwicklung und Dienstleistungssektor

Dortmund 1988, DIN A4, 62 Seiten,
zahlr. Abb. und Tab. 15,- DM
ISBN 3-8176-6017-0



**ILS 18
Erwerbsgebundene und
erwerbsfreie Zeit**

Friedhart Hegner, Ulrich Kramer, Ulrich Lakemann
Entwicklungen von Zeitbudget und Zeitgestaltung in
der Bundesrepublik Deutschland nach 1950
und Zukunftsszenarios - mit Anhang über Schweden
und Großbritannien

Dortmund 1988, DIN A4, 314 Seiten,
zahlr. Abb., Tab., Übers. 25,- DM
ISBN 3-8176-6018-9



**ILS 19
Wohnen und informelle Arbeit**

Johann Jessen, Walter Siebel
Beschreibung interessanter Projekte informeller
Arbeit aus der Bundesrepublik Deutschland und der
Nachbarländer

Dortmund 1988, DIN A4, 158 Seiten,
zahlr. Abb., Tab., Übers. 20,- DM
ISBN 3-8176-6019-7



**ILS 22
Stadtverkehr und Umwelt
- Literaturquerschnitt -**

Christian Singer

Dortmund 1988, DIN A4, 74 Seiten 15,- DM
ISBN 3-8176-6022-7



**ILS 26
Einzelhandel in Nordrhein-Westfalen
Strukturwandel und seine Bedeutung
für die Stadtentwicklung**

Ulrich Hatzfeld
Durch die starke Veränderung der Betriebs- und
Standortstruktur im Einzelhandel sieht sich die Stadt-
und Regionalplanung mit neuen Aufgaben konfrontiert.

Dortmund 1988, DIN A4, 96 Seiten,
zahlr. Karten, Abb., Übers., Tab., Fotos 25,- DM
ISBN 3-8176-6026-X



**ILS 28
Arbeitslosigkeit und Infrastruktur**

Volker Eichener, Andrea Hunke, Sylvia Kahlerl
Analysen und Maßnahmenvorschläge zu infrastrukturalen
Einrichtungen, die der Bewältigung von
Arbeitslosigkeit dienen, und zum Beitrag von Arbeits-
beschaffungsmaßnahmen zum Auf- und Ausbau der
lokalen Infrastruktur

Dortmund 1988, DIN A4, 146 Seiten,
Übersichten, Tabellen 20,- DM
ISBN 3-8176-6028-6

Vertrieb:

waz-druck GmbH & Co. KG,

Am Burgacker 32, Postfach 210 755, 4100 Duisburg 1

Abteilung 04.5 - Sicherheitswesen

Leiter: Reg.-Ang. Burkhard Brücher, Dipl.-Ing., F. 3 11-72 36

Abteilung 04.6 - Medizin- und Strahlentechnik

Leiter: Reg.-Ang. Dr. Peter Stöckel, Dipl.-Ing., F. 3 11-72 29

Krankenpflegedienst der Medizinischen Einrichtungen

Zentrale Pflegedienstleitung

Leiterin: Irmgard Blunk, F. 3 11-71 07, Vertr.: Annemarie Will, F. 3 11-71 10

Sprechstunden: montags, dienstags, donnerstags, freitags von 9—12 Uhr

**Personalrat der wissenschaftlichen Mitarbeiter der Universität
Düsseldorf**

Universitätsstraße 1, 4000 Düsseldorf, Gebäude 16.11, Ebene 03, Raum 30—34,
F. (02 11) 3 11-49 63, 31 10

Sekretariat: Ursula Mieder, Reg.-Ang., F. 3 11-49 63

Sprechstunden: nach Vereinbarung

Vorsitzender: Bernd Cappel, 1. stellv. Vors.: Dr. Hans-Jörg Fenner, 2. stellv. Vors.:
Dr. Andreas Sollmann

Mitglieder: Wilhelm Brodbeck, Sanda Grätz, Bernd Schwarzkopf, Peter Wastl,
Dr. Benno Wischgoll

**Personalrat der nichtwissenschaftlichen Mitarbeiter der
Universität Düsseldorf**

Universitätsstraße 1, 4000 Düsseldorf, Gebäude 16.11 (Verwaltungsgebäude),
Ebene 02, Raum 30-33

Sekretariat: Christa Scholl, Reg.-Ang., F. 3 11-24 11 — Vorsitzender 24 24 —

Sprechstunde

Nach Vereinbarung

Vorsitzender: Kurt Michaelis

1. Stellvertreter: N. N.

2. Stellvertreter: Rudolf Schweizer

Mitglieder: Werner Herbertz, Jürgen Liebetrau, Hubert Meyer, Gerd
Morsbach, Alfred Syska, Klaus Steinhauer, Ernst Staudt,
Ludger Zentner

**Personalrat der wissenschaftlichen Mitarbeiter der
Medizinischen Einrichtungen der Universität Düsseldorf**

Moorenstraße 5, 4000 Düsseldorf (Gebäude 11.86)

Sekretariat: Frau Helga Salmen, F. 3 11-70 80

Bürozeit: 9.00-13.00 Uhr

Sprechstunden nach Vereinbarung

Vorsitzender: Elmar Wolf

1. Stellvertreterin: Dr. Regina Haberland

2. Stellvertreter: Rolf Buhl

Mitglieder: Dr. Erhard Hartung, Dr. Axel Heyll, Dr. Peter Kozlowski,
Dr. Ludwig Michaelis, Dr. Norbert Schmitz, Dr. Andreas
Schwartz

Personalrat der nichtwissenschaftlichen Mitarbeiter der Medizinischen Einrichtungen der Universität Düsseldorf

Moorenstraße 5, 4000 Düsseldorf (Büropavillon/Wirtschaftshof),
F. 3 11-71 95/72 93/85 10/85 11/73 11/61 40

Sprechstunden: montags bis mittwochs und freitags von 8 bis 15 Uhr

Vorsitzender: Martin Koerbel
1. Stellvertreter: Siegmund Waldhelm
2. Stellvertreter: Günter Plugge
Mitglieder: Elisabeth Amore, Zeynep Dere, Antje Hahne, Lorenz Hoffmann, Ingrid Kaiser, Gisela Koch, Klaus Krämer, Norbert Kubald, Birgit Rau, Dieter Josef Rubner, Franz Ruzic, Ulrich Schmidt, Susanne Schneider-Steffens, Petra Seifert, Eva Sommer, Günter Windfuhr

Jugend- und Auszubildendenvertretung

Bereich Universität: Sprecher: Bernd Smigielski, Tel. 4180
Bereich Medizinische Einrichtungen: Vorsitzende: Gisela Mayer
1. Stellvertreter: Michael Pohl
2. Stellvertreterin: Anna Sehner
Mitglieder: Andrea Dubovan, Bettina Kuhn, Marion Schlicht, Peter Weiss
Sprechstunden: jeden Dienstag von 12–13 Uhr
in Geb. 11.75, 1. Etg.

Schwerbehindertenvertretungen

Bereich Universität: Gerd Morsbach
Gebäude 26.23, F. 3 11-35 57
Bereich Medizinische Einrichtungen: Manfred Döge
Gebäude: 11.86, F. 3 11-84 77
Sprechstunden: montags, dienstags, donnerstags und freitags von 8 bis 13 Uhr

Staatshochbauamt für die Universität Düsseldorf

Universitätsstraße 1, Gebäude 16.21, 4000 Düsseldorf 1, F. 3 11-1
Amtsvorstand: Regierungsbaudirektor Dipl.-Ing. Heribert Schulz, F. 3 11-22 21
Vertreter: Regierungsbaudirektor Dipl.-Ing. Helmuth Wagner, F. 3 11-22 00

Rechnungsamt beim Regierungspräsidenten Düsseldorf

Moorenstraße 5, Gebäude 14.96 (Pavillon 5), 4000 Düsseldorf 1
Edgar Wöfl, Reg.-Oberamtsrat, F. 3 11-22 36
Otto Bauer, Reg.-Amtsrat, F. 3 11-42 92
N. N.
Alfred Krombach, Reg.-Amtsinspektor, F. 3 11-42 94
Heidrun Rähse, Reg.-Amtfrau, F. 3 11-32 58
Birgit Schulz-Kersting, Reg.-Amtfrau, F. 3 11-42 95
Peter Juntermanns, Reg.-Amtsrat, F. 3 11-71 02
Andreas Binder, Reg.-Amtmann, F. 3 11-22 37
Werner Nießen, Reg.-Amtmann, F. 3 11-83 02
Gerald Schneider, Reg.-Oberinspektor, F. 3 11-7566
Wilfried Sommer, Reg.-Amtmann, F. 3 11-43 08

Gemeinsame Einrichtungen der Universität

Universitätsbibliothek

Universitätsstraße 1, Gebäude 24.41, 4000 Düsseldorf 1

Öffnungszeiten:

Informationszentrum, Lehrbuchsammlung, Lesegeschosse:

Mo.–Fr. 9–20, Sa. 9–13

Magazinausleihe, Rückgabe, Gebühren, Anmeldung:

Mo.–Fr. 9–18 (in der vorlesungsfreien Zeit 17–18 nur Rückgabe), Sa. 9–13

Direktor:

Ltd. Bibl.-Direktor Prof. Dr. Günter Gattermann

Vorzimmer: Ilse Heinsberg, F. 3 11-20 30

Ebene ZG, Räume 61 und 62

Stellvertreter des Direktors: *N.M.*

~~Bibl.-Direktorin Ingeborg Schwalbe~~, F. 3 11-35 25

Ebene ZG, Raum 63

Dezernenten:

Bibliotheksverwaltung: Barbara Maruhn, Ebene ZG, Raum 89, F. 3 11-32 46

Erwerbung: Jürgen Schöler, Ebene 00, Raum 56, F. 3 11-29 05

Buchbearbeitung: Ingeborg Schwalbe, Ebene ZG, Raum 63, F. 3 11-35 25

Benutzung: Dr. Hanns-Michael Crass, Ebene ZG, Raum 84, F. 3 11-32 44

Fachreferenten:

Dr. Frauke Bartelt: Neuere Germanistik, Thomas-Mann-Sammlung, Ebene 01, Raum 73, F. 3 11-32 02

Albert Bilo: Soziologie, Wirtschaftswissenschaft, Ebene 01, Raum 73.1, F. 3 11-35 46

Dr. Gerd Bracht: Chemie, Gebäude 26.21, Ebene 01, Raum 22.1, F. 3 11-22 15

Dr. Hanns-Michael Crass: Geschichte, Ebene ZG, Raum 84, F. 3 11-32 44

Dr. Heinz Finger: Altertumswissenschaften, Orientalistik, Drucke des 15. und 16. Jahrhunderts, Ebene ZG, Raum 85, F. 3 11-46 97

Dr. Egbert Haase: Ethnologie, Geowissenschaften, Sportwissenschaft, Gebäude 25.21, Ebene 01, Raum 75, F. 3 11-20 34

Barbara Hell: Psychologie, Ebene ZG, Raum 83, F. 3 11-35 26

Gerhard Karpp: Handschriften, Theologie, Ebene 01, Raum 21.1, F. 3 11-35 23

Dr. h. c. Werner Lichtner: Medizin, Gebäude 17.13, F. 3 11-22 51/2

Barbara Maruhn: Rechtswissenschaft, Ebene ZG, Raum 89, F. 3 11-32 46

Dr. Herbert Naumann: Ingenieurwissenschaften, Mathematik, Musikwissenschaft, Naturwissenschaften, Gebäude 25.21, Ebene 01, Raum 71, F. 3 11-20 33

Dr. Annemarie Nilges: Romanistik, Slawistik, Sprachwissenschaft, Ebene 01, Raum 42, F. 3 11-35 24

Brigitte Roos: Biologie, Pharmazie, Gebäude 26.21, Ebene 01, Raum 21, F. 3 11-34 39

Dr. Gerhard Rudolph: Ältere Germanistik, Kunstwissenschaft, Literaturwissenschaft, Theaterwissenschaft, Volkskunde, Ebene ZG, Raum 80, F. 3 11-35 27

Dr. Günter Schaper: Erziehungswissenschaft, Philosophie, Ebene 03, Raum 42, F. 3 11-35 95

Jürgen Schüler: Allgemeines, Bibliographie, Ebene 00, Raum 56, F. 3 11-29 05
 Dr. Arno Schulte-Geers: Datenverarbeitung, Physik, Ebene ZG, Raum 79,
 F. 3 11-47 85
 Ingeborg Schwalbe: Anglistik, Buch- und Bibliothekswesen, Ebene ZG, Raum 63,
 F. 3 11-35 25

Benutzungsdienststellen:

Informationszentrum: Marianne Hesse-Dornscheidt, Hartmut Lauffs,
 Manfred Neuber, Ebene 00, Halle, F. 3 11-29 00

Informationsvermittlungsstelle: Dr. Gerd Bracht, Auskunft: F. 3 11-29 00

Ausleihe: Heinrich Dörries, Ebene 00, Halle, F. 3 11-25 59/30 61

Fernleihe: Marita Becker, Ebene 00, Raum 22, F. 3 11-30 63

Lehrbuchsammlung: Ebene 00, Halle

Lesegeschosse: 01, Monika Lièvre, Norbert Neuhausen, F. 3 11-47 08
 02, Helga Drako, Jolanta Kiszka F. 3 11-47 12
 03, Hermann Groth, Klaudia Rudolph, F. 3 11-47 13

Alphabetische Übersicht der Wissenschaftsfächer mit den zuständigen Fachreferenten:

Allgemeines			Kunstwiss.	02	Rudolph
Lexika	01	Schüler	Literaturwiss.	01	Rudolph
Nachschlage- werke			Mathematik	03	Naumann
Anglistik	01	Schwalbe	Musikwiss.	02	Naumann
Altertums- wiss.	02	Finger	Naturwiss.	03	Naumann
Biologie	03	Roos	Orientalistik	01	Finger
Buch- u. Bibliotheksw.	01	Schwalbe	Parlamentaria	02	Crass
Chemie	03	Bracht	Pharmazie	03	Roos
Datenverarb.	03	Schulte- Geers	Philosophie	03	Schaper
Erziehungs- wiss.	03	Schaper	Physik	03	Schulte- Geers
Ethnologie	03	Haase	Psychologie	03	Hell
Geowiss.	03	Haase	Rechtswiss.	02	Maruhn
Germanistik	01	Bartelt Rudolph	Romanistik	01	Nilges
Geschichte	02	Crass	Slawistik	01	Nilges
Informations- zentrum	00	Schüler	Soziologie	02	Bilo
Ingenieurwiss.	03	Naumann	Sportwiss.	03	Haase
			Sprachwiss.	01	Nilges
			Theaterwiss.	02	Rudolph
			Theologie	03	Karpp
			Volkskunde	03	Rudolph
			Wirtschaftswiss.	02	Bilo

Thomas-Mann-Sammlung „Dr. Hans-Otto Mayer“:
 Ebene 01, Raum 72, F. 3 11-32 02. Es gelten besondere Öffnungszeiten.

Handschriften-Lesesaal: Ebene 01, Raum 21, F. 3 11-35 23. Es gelten besondere
 Öffnungszeiten.

Bibliotheksverwaltung, Bibliothekstechnik, Buchbearbeitung

Personalangelegenheiten: Barbara Maruhn, Ebene ZG, Raum 89, F. 3 11-32 46

Allgem. Verwaltung, Bauangelegenheiten, Bibliothekstechnik:

Heinz Nellen, Ebene ZG, Raum 87, F. 3 11-20 32

ADV-Einsatz:

Dr. Arno Schulte-Geers, Ebene ZG, Raum 79, F. 3 11-47 85

Koordinierung der Fachbibliotheken:

i. V. Dr. Hanns-Michael Crass, Ebene ZG, Raum 84, F. 3 11-32 44

Erwerbung: Jürgen Schüler, Ebene 00, Raum 56, F. 3 11-29 05

Zeitschriften: Gisela Grünhagen, Ebene 00, Raum 59, F. 3 11-20 35

Hochschulschriften: Christiane Greiling, Ebene 00, Raum 53, F. 3 11-33 94

Einband: Helga Vosse, Ebene U 1, Raum 53, F. 3 11-20 28

Titelaufnahme: Gisela Stednitz, Ebene ZG, Raum 77, F. 3 11-20 29

Sacherschließung: Karin Rosellen, Ebene 00, Raum 51, F. 3 11-35 94

Ausstellungen: Barbara Hell, Ebene ZG, Raum 83, F. 3 11-35 26

Medizinische Abteilung

Klinikgelände, Gebäude 17.13:

Öffnungszeiten: Mo., Di., Fr. 9—17

Mi., Do. 9—20

Sa. 9—12

Leiter: Dr. h. c. Werner Lichtner, F. 3 11-22 51/52

Vertreter: Friedhelm Broodthaers, F. 3 11-22 63

Auskunft, Ausleihe, Katalog: F. 3 11-22 59

Einband: F. 3 11-22 56

Zeitschriften: F. 3 11-22 58

Fachbibliotheken:

Öffnungszeiten s. Kurzinformation

Anglistik: Rolf Berninghaus, Gebäude 23.21, Ebene 03, F. 3 11-29 67

Biologie/Chemie/Pharmazie: Renate Krath, Ursula Hagedorn, Gebäude 26.21, Ebene 01, F. 3 11-28 82

Erziehungswissenschaft/Psychologie: Ruth Schreiner, Gebäude 23.03, Ebene 02, F. 3 11-20 36

Geowissenschaften/Mathematik/Physik: Beate Brauer, Sabine Hill, Gebäude 25.21, Ebene 01, F. 3 11-21 59/35 41

Germanistik/Sprachwissenschaft: Lucia Paul-Sieksmeyer, Gebäude 23.31, Ebene 03, F. 3 11-29 52

Geschichte, Sozialwissenschaften: Elke Kuckel, Gebäude 23.31 und 23.32, Ebene 03, F. 3 11-29 33

Klassische Philologie: Mariana Trosdorff, Gebäude 23.21, Ebene 03, F. 3 11-29 93

Philosophie: Ursina Haddad, Gebäude 23.21, Ebene 03, F. 3 11-29 16

Romanistik: Ruth Joks, Gebäude 23.31, Ebene 03, F. 3 11-29 80

Theoretische Medizin: Irmgard Weber, Gebäude 22.21, Ebene U1, F. 3 11-27 51

Rechenzentrum der Universität Düsseldorf 1

Universitätsstraße 1, Gebäude 25.41, 4000 Düsseldorf

Direktor:

Ltd. Reg.-Direktor Prof. Dr. Jan Knop, F. 3 11-39 00
Geschäftszimmer: Ursula Bach, Renate Schneider, F. 3 11-39 00
Ebene 02, Raum 02 37

Vertreter des Direktors: Dipl.-Math. K. Szymanski, F. 3 11-39 10

Benutzungsstellen:

Benutzerbüro: Ebene 01, Raum 23, F. 3 11-39 28
Benutzerberatung: Ebene 01, Raum 30, F. 3 11-38 18
Bibliothek: Ebene 01, Raum 23.2
Terminalräume: Ebene U1, Ebene 00: Terminals zur DVA Siemens 7.580-S
Benutzerflur in Ebene 00: Terminals zur DVA Siemens 7.760
Terminalstation bei den med. Einrichtungen: Geb. 11.70, Moorenstr.

Abteilung 1: Betrieb

Leiter: Dipl.-Ing. Wilhelm Haverkamp, F. 3 11-39 11
Maschinensaalleiter: Horst Schneider, F. 3 11-34 44, Günter Haug, F. 3 11-34 44
Konsole der DVA Siemens 7.760: F. 3 11-34 44
Konsole der DVA Siemens 7.580-S: F. 3 11-34 44
Störungsannahme DFÜ: Günter Kater, F. 3 11-49 99
Datenerfassung: Frau Schwabe, F. 3 11-39 24
Meßdatenverarbeitung: Dipl.-Ing. (FH) Gerd Kopczynski, F. 3 11-38 11

Abteilung 2: Betriebssysteme und Datenübertragungssysteme

Leiter: Dipl.-Math. Klaus Szymanski, F. 3 11-39 10
Betriebssysteme: Dipl.-Math. Klaus Szymanski, F. 3 11-39 10
Dipl.-Math. Detlef Lannert, F. 3 11-39 05, Norbert Krickl, F. 3 11-39 08
Datenübertragungssystem, Rechnerkopplung: Dipl.-Math. Elisabeth Dregger-Cappel,
F. 3 11-39 16, Dipl.-Math. Wolfgang R. Müller, F. 3 11-39 05, Dipl.-Math. Bernd Cappel,
F. 3 11-39 18

Abteilung 3: Anwenderbetreuung I (Mathematik, Naturwissenschaften)

Leiter: Dipl.-Math. Rudolf Valder, F. 3 11-39 26
Numerik: Dipl.-Math. Rudolf Valder, F. 3 11-39 26, ORR Dipl.-Math. Helmut Schott,
F. 3 11-39 22
Statistik: RD Dr. Reinhart Willers, F. 3 11-39 27, Heinz Lippert, F. 3 11-39 25,
Marie-Luise Willems
Graphik: Ralf Hartmann
Technische und spezielle Programmsysteme: ORR Dipl.-Math. Helmut Schott,
F. 3 11-39 22
Textverarbeitung: Marie-Luise Willems, F. 3 11-39 25
PC-Betreuung: Dipl.-Ing. Adeline Feder, F. 3 11-38 07
Projektbetreuung Medizin: RR Dipl.-Ing. Sanda Grätz, F. 3 11-38 07

Abteilung 4: Anwenderbetreuung II (Verwaltungen, Philosophische Fakultät)

Leiter: Regierungsdirektor Dr. Horst Stichtenoth, F. 3 11-39 09

Verwaltungs-ADV: RD Dr. Stichtenoth, F. 3 11-39 09, Dipl.-Math. Katharina Messmer, F. 3 11-39 01, Dipl. Inf. (FH) Hannelore Loskill, F. 3 11-39 13, Karin Monser, F. 3 11-46 86, Manfred Hoppe, F. 3 11-46 86, Ingrid Maßmann, F. 3 11-39 13

Bibliotheks-ADV, Dok.- u. Informationssysteme: Dipl. Oec. Friedhelm Sowa, Margit Backhaus M. A., F. 3 11-39 13, RR Dr. Pank, F. 3 11-39 01

Abteilung 5: Anwenderbetreuung III (Medizin)

Leiter: Regierungsdirektor Dr. Manfred Heydthausen, F. 3 11-38 10

Angewandte medizinische Informatik: RD Dr. Manfred Heydthausen, F. 3 11-38 10, RR Dipl.-Math. Robert Monser, F. 3 11-39 07, Dipl.-Math. Bernd Schwarzkopf, F. 3 11-39 21, Dipl.-Inf. Karin Vehlhaber-Pawlenka, F. 3 11-39 21, Dipl.-Biol. Susanne Schuckert, F. 3 11-39 03

Sonstige Einrichtungen und Vereinigungen

Institut für Begabtenförderung der Konrad-Adenauer-Stiftung e. V.

Vertrauensdozent: Univ.-Prof. Dr. Fritz Nies

Cusanus-Werk

Vertrauensdozent: Univ.-Prof. Dr. Norbert Henrichs

Deutsche Forschungsgemeinschaft

Vertrauensdozent: Univ.-Prof. Dr. Ludwig Schrader

Studienstiftung des Deutschen Volkes

Vertrauensdozenten: Univ.-Prof. Dr. Hans-Georg Hartwig, Univ.-Prof. Dr. Wolfram Högbe, Univ.-Prof. Dr. Reinhold Meise, Univ.-Prof. Dr. Hans Reinauer, Dr. Ferdinand Schlingensiepen

Friedrich-Ebert-Stiftung

Vertrauensdozenten: Univ.-Prof. Dr. Michael Pohst, Univ.-Prof. Dr. Hans Boldt

Friedrich-Naumann-Stiftung

Vertrauensdozent: Univ.-Prof. Dr. Christoph Weber

Philosophischer Fakultätentag

Ständiger Vertreter: Univ.-Prof. Dr. Georg Stötzel

Mathematisch-Naturwissenschaftlicher Fakultätentag

Ständiger Vertreter: Univ.-Prof. Dr. Günter Wulff

Medizinischer Fakultätentag der Bundesrepublik Deutschland einschließlich West-Berlin

Ständiger Vertreter: Univ.-Prof. Dr. Hans Reinauer

Hochschulverband

Vertreter der Ordinarien: Univ.-Prof. Dr. Herbert Theodor Brüster

Evangelisches Studienwerk e. V.

Vertrauensdozent: Univ.-Prof. Dr. Hans-Werner Schlipkötter

Dozentenvereinigung an der Universität Düsseldorf e. V.

Vorsitzender:

Univ.-Prof. Dr. A. Scheid, Institut für Mikrobiologie und Virologie

Stellv. Vorsitzender:

Univ.-Prof. Dr. H.-G. Bender, Frauenklinik

Schriftführer: N. N.

Wissenschaftliche Mitarbeiter

Universitätsstraße 1, Gebäude 16.11 (Verwaltungsgebäude), Ebene 02, Raum 21
F. 3 11-25 51

Sprecher der Wissenschaftlichen Mitarbeiter:

Wiss. Ang. Manuela Rosner, Institut für Theoretische Chemie

Wiss. Ang. Dr. Annemarie Treiber, Tierversuchsanlage

Wiss. Ang. Dr. Friedrich-Karl Unterweg, Anglistisches Institut

Vertretung der Landesassistentenkonferenz NRW:

Akad. Oberrätin Dr. Hildegard Hammer, Institut für Angewandte Physik

Vertreter in den Fakultätsräten:

Dr. H. Brands, J. Lechner, Dr. L. Matthes, Dr. N. Posse, W. Reh, Dr. M. Schiller,
W. Schwendtker, Dr. E. Werner, Dr. M. Wissemann

Dr. J. Degen, J. Eggert, Dr. W. Heinrichs, S. Krieger, M. Müller, Dr. U. Schäfer, A. Thys-
sen, Dr. H. Wenk, Dr. B. Wischgoll

Dr. T. Daldrup, Dr. S. Glück, Dr. B. Griefahn, Dr. R. Haberland, Dr. E. Hartung, Dr. H. Idel,
Dr. N. Kühn-Velten, Dr. Th. Londa, Dr. R. von Kries, Dr. J. Peters, Dr. P. Schmidt, Dr.
A. Treiber



IHRE ZUKUNFT

Berufsberatung für Abiturienten und Hochschüler

– Universitätsstr. 1, 4000 Düsseldorf 1,
Gebäude 16.11 (Verwaltungsge-
bäude), Ebene 04, Raum 22 und
24, Telefon 311-41 62.

Sprechzeiten (ohne Anmeldung)

während des Semesters:

montags, dienstags und donners-
tags von 9 – 12 und von 14 – 16 Uhr

in den Semesterferien:

montags und donnerstags von 9 – 12 und 14 – 16 Uhr

– Ivo-Beucker-Str. 43, 4000 Düsseldorf 1, Tel. 62 18-123/-100.
Beratungen erfolgen hier nur nach vorheriger Anmeldung.

Berufsinformationszentrum

Ivo-Beucker-Straße 43, 4000 Düsseldorf 1, Tel. 62 18-163/-166

Öffnungszeiten:

Montag, Mittwoch, Donnerstag 8.30 – 16.30 Uhr,
Dienstag 8.30 – 18.00 Uhr, Freitag 8.30 – 13.00 Uhr.

Arbeitsvermittlung für Studierende

Universitätsstr. 1, 4000 Düsseldorf 1, Gebäude 16.11, Zimmer
04.21, Herr Wolfram Kramer, Telefon 311-3271.

Öffnungszeiten:

montags bis donnerstags 8 – 15 Uhr, freitags 8 – 13 Uhr.

Fritz-Roeber-Straße 2, 4000 Düsseldorf 1, Zimmer 237 und 238.

Frau Karin Döhning Tel. 82 26-513

Herr Lothar Kügler Tel. 82 26-417

Herr Rüdiger Katz Tel. 82 26-483

Öffnungszeiten:

montags bis freitags 8 – 12.30 Uhr.



Arbeitsamt Düsseldorf



Studentenschaft

Universitätsstraße 1, 4000 Düsseldorf, Gebäude 21.12 (Studentenhaus)
Geschäftszeit: Montag bis Freitag 10—15 Uhr

Studentenparlament (SP)

Das SP ist nach WissHG das oberste beschließende Organ der Studentenschaft. Es wird einmal im Jahr von allen Studenten gewählt.

Präsidium:

Präsident: Jochen Langwasser

stellv. Präsident: Thomas Wennekens

Allgemeiner Studentenausschuß (AStA)

Der AStA (Allgemeiner Studentenausschuß) wird vom Studentenparlament (SP) auf ein Jahr gewählt und ist das höchste ausführende Organ der Verfaßten Studentenschaft. Er vertritt die Gesamtheit der Studenten im Rahmen der gesetzlichen und satzungsmäßigen Befugnisse und ist auch für die Unterstützung jedes einzelnen Studenten zuständig. Er wirkt mit bei der Studentenförderung, sorgt für soziale Selbsthilfe, nimmt die hochschulpolitischen Interessen der Studenten wahr und soll zur Förderung der politischen Bildung beitragen. Er unterhält internationale Studentenbeziehungen, organisiert kulturelle Veranstaltungen und sorgt für ein Sportprogramm.

AStA-Sprechstunden:	Mo. bis Fr. 12—14 Uhr
AStA-Vorsitzende:	Freia Rosenkranz, F. 3 11-31 72
1. stellvertr. Vorsitzende:	Kerstin Griese, F. 3 11-31-72
2. stellvertr. Vorsitzende:	Wiebke Otten, F. 3 11-31-72
Sekretariat:	Christel Rosenkranz, F. 3 11-32 81, Mo.—Fr. 10.30—14 Uhr
Pressereferat:	Karsten Kunert, Hinrich Bornebusch, F. 3 11-32-90
Kulturreferat:	Thomas Schmidt, F. 3 11-46 77, Kalle Somnitz, Klaus Reinecke, Ute Green, Heinz Hacker, Joachim Wienbeck, Werner Kunze, Klaus Schubert, Elke Grimm
Sportreferat:	siehe Seite 47
Fachschaftsreferat:	Heide Kampf, Thomas Schouten, Roland Schweers, Susanne Moschiri, F. 3 11-32 84
Reisebüro:	Hans Georg Huber, Dirk Franke, F. 3 11-32 80
Frauenreferat:	Biggi Herzog, Corinna Kaiser, Sigrun Kappner, Susanne Emde, Birgit Waberski, F. 3 11-32 82
Sozialreferat:	Franz Lamprecht, Silke Milkowitz, Christoph Pogge, Jörg Wacker, F. 3 11-32 83
Buchladen:	Silvia Hirt, Frank Sparing, Mischa Esch, Sabine Boldt, Frank Troschitz, F. 3 11-40 10
Beauftragter für behinderte Studenten:	siehe Seite 21

Ausländerreferat: N. N.
Finanzreferat: Peter Müller
Druckerei: Tupper Allmann, Heinz Hacker, F. 3 11-32 72

Studentengemeinden

Katholische Hochschulgemeinde:

Hochschulpfarrer N. N., Brinckmannstr. 15, 4000 Düsseldorf 1,
F. 33 38 75, Sprechstunden: nach Vereinbarung

Assistent Hans-Jürgen Hall, Dipl.-Päd., Brinckmannstr. 15, 4000 Düsseldorf 1,
F. 33 43 41, Sprechstunden: Di. 11.00—12.00, Mi. 17.00—18.30 Uhr u. n. V.

Sekretariat im Zentrum der KHG, Carl-Sonnenschein-Haus, Brinckmannstr. 15,
F. 33 43 41, geöffnet Mo. 15.00—17.00 Uhr, Di.—Do. 9.00—12.00 und 15.00—17.00 Uhr,
Fr. 9.00—12.00 Uhr

Gottesdienste in der Kapelle des KHG-Zentrums, Brinckmannstr. 15, sonntags und mitt-
wochs 19.15 Uhr. Am ersten Sonntag in der Vorlesungszeit Semestereröffnungsgottes-
dienst, anschließend Semestereröffnungs- und Informationsabend.

Weitere Termine und Veranstaltungshinweise sind dem Programmheft der KHG zu ent-
nehmen.

Evangelische Studentengemeinde

Studentenpfarrer: Bernd J. P. Kähler

Sprechstunden des ev. Std.-Pfarrers, Mi. 16—18 Uhr und Fr. 10—12 Uhr im Ev. Studen-
tenzentrum, Witzelstr. 76, F. 34 62 68.

Sekretariat geöffnet Mo.—Fr. 10—12 Uhr

Der Termin der Semestergottesdienste und alle weiteren Veranstaltungen sind dem Pro-
grammheft der ESG zu entnehmen.

Studentenwerk Düsseldorf — Anstalt des öffentlichen Rechts —

Universitätsstraße 1, 4000 Düsseldorf 1, Gebäude 21.12 (Studentenhaus), F. 3 11-32 98
Das Studentenwerk erbringt für den Studenten Dienstleistungen auf sozialem und wirtschaftlichem Gebiet.

Von jedem immatrikulierten Studenten wird pro Semester ein Sozialbeitrag von DM 31,30 erhoben.

Organe

Verwaltungsrat: Vorsitzender: Univ.-Prof. Dr. Wolfgang Staib
Geschäftsführer: Dipl.-Kaufmann Manfred Losen

Verwaltungsrat:

Vertreter der Studenten:

Schäfer, Thomas	Universität Düsseldorf
Esser, Matthias	Universität Düsseldorf
Schult, Klaus	Fachhochschule Düsseldorf
Wichtmann, Bernd	Fachhochschule Niederrhein
Mysen, Gabriele	Kunstakademie Düsseldorf
— 2. stellv. Vorsitzende —	
Nielen, Michael	Robert-Schumann-Hochschule

Vertreter der Professoren:

Neufang, Professor, Dr. Otger	Fachhochschule Düsseldorf
Schimana, Professor, Dr. Rudolf	Fachhochschule Niederrhein
— 1. stellv. Vorsitzender —	
Staib, Univ.-Professor, Dr. Wolfgang	Universität Düsseldorf
— Vorsitzender —	

Vertreter der Nicht-Professoren:

Syska, Alfred	Universität Düsseldorf
Jörres, Rolf	Kunstakademie Düsseldorf
Stadler, Frank	Robert-Schumann-Hochschule

Vertreter des Studentenwerks:

Birchler, Meinrad
Bongartz, Helmut
Müller, Peter
Schmitz, Helmut
Sweechorst, Franz
Zimmermann, Axel

Vertreter aus dem öffentlichen Leben:

Mayer, Manfred, MdL
Ranz, Karl, Oberstadtdirektor

Vertreter einer Hochschule:

Lutter, Dr. Harald, Kanzler der Fachhochschule Düsseldorf

Verwaltungsausschuß

Staib, Univ.-Professor, Dr. Wolfgang, Universität Düsseldorf
— Vorsitzender —
Lutter, Dr. Harald, Kanzler der Fachhochschule Düsseldorf
Syska, Alfred, Universität Düsseldorf
Sweechorst, Franz, Studentenwerk Düsseldorf
Schult, Klaus, Fachhochschule Düsseldorf

Personalrat des Studentenwerks Düsseldorf

Gebäude 21.11—F. 3 11-32 92
Personalratsvorsitzender: Franz Sweechorst

Arbeitsbereiche

Die Hauptverwaltung des Studentenwerks befindet sich im Gebäude 21.12, Universitätsstraße 1

Geschäftszeit: montags bis donnerstags von 9—12 Uhr und 13—14 Uhr
freitags von 9—12 Uhr

Geschäftsführer

Dipl.-Kfm. Manfred Losen, Ebene 02, Raum 07, F. 3 11-32 98

Sekretariat

Astrid Lindner-Pfahl, Christa Münch, Ebene 02, Raum 08, F. 3 11-32 98

Personal- und Rechnungswesen

Leiter: Heinz Wahl, Ebene 02, Raum 09, F. 3 11-32 70

Kasse/Unfallversicherung

Ingeborg Gerhardt, Ebene 02, Raum 03, F. 3 11-33 15

Kassenstunden montags bis freitags von 9.00—12.30 Uhr

Unfallversicherung:

Aufgrund des Sozialbeitrages besteht für alle immatrikulierten Studenten der Universität neben der gesetzlichen Unfallversicherung für Schüler und Studenten auch für Unfälle im privaten Bereich eine Kollektiv-Gruppen-Unfallversicherung für die Risiken Tod und Invalidität mit einer Versicherungssumme von DM 80 000,00 für Invalidität und DM 8000,00 im Todesfall.

Unfallanzeigen sind beim Studentenwerk zu erstatten.

Bauwesen/Wohnheime

Leiter: Peter Folgmann, Ebene 01, Raum 09, F. 3 11-32 87

Studentische Wohnungsvermittlung

Wohnheime/Privatzimmer/sozial geförderte Zimmer

Sprechstunden: montags bis freitags von 9.15—12 Uhr, Ebene 01, Räume 07 und 08, F. 3 11-32 89 und 3 11-32 86

Wohnheime:

D —Universitätsstraße 1	mit	421 Einzelappartements
D —Gurlittstraße 14—18	mit	210 Einzelappartements
D —Strümpellstraße 6	mit	122 Einzelzimmern
D —Strümpellstraße/Bittweg	mit	190 Einzelzimmern
KR —Vennfelder Straße	mit	246 Einzelzimmern
MG —Hubertusstraße	mit	246 Einzelzimmern
MG —Hubertusstraße	mit	3 Einzelappartements
MG —Hubertusstraße	mit	3 Ehepaarappartements
D —Gurlittstraße 8—10	Vermittlung von	92 Zweiraumappartements
D —Brinckmannstraße 13—13b, 17—17b mit		448 Einzelappartements 20 Doppelappartements
D —Bittweg 107—111	mit	30 Einzelappartements
D —Bittweg 107—111	mit	6 Doppelappartements
D —Bittweg 107—111	mit	6 Zweiraumwohnungen
D —Bittweg 107—111	mit	18 Dreizimmerwohnungen
D —Bittweg 124	mit	120 Doppelappartements

Aufnahmeanträge für die Wohnheime sind beim Studentenwerk Düsseldorf, Abteilung Wohnheimverwaltung, anzufordern bzw. in den Wohnheimen erhältlich und bei der Wohnheimverwaltung Düsseldorf einzureichen.

Wirtschaftsbetriebe

Leiter: Sieghart Edelmann, Gebäude 21.11, Raum 24, F. 3 11-33 25

Folgende Mensen und Essenausgabestellen stehen zur Verfügung:

Auf dem Campus:

Zentralmensa	Gebäude 21.11
Restaurant	Gebäude 21.11
Essenausgabe-Süd	Gebäude 25.22

ferner

Eiskellerstraße
Georg-Glock-Straße
Krefeld, Frankenring
Krefeld, Reinartzstraße

Mensa Staatliche Kunstakademie
Mensa Fachhochschule Düsseldorf
Mensa Fachhochschule Niederrhein
Mensa Fachhochschule Niederrhein

Essenausgabe während des Semesters: montags—freitags von 11.30—14.15 Uhr

Essenausgabe während der Semesterferien: montags—freitags von 12—14 Uhr
Der Essenmarkenverkauf erfolgt in den Mensen.

Cafeterien befinden sich in folgenden Gebäuden:

Mensa-Café	Gebäude 21.11	8.00—15.00 Uhr
Cafeteria IG I	Gebäude 23.01	8.00—15.30 Uhr
Cafeteria IG II	Gebäude 22.02	8.00—15.00 Uhr
Cafeteria Fb-Süd	Gebäude 25.31	8.00—15.30 Uhr
Cafeteria Fb-Sozial	Gebäude 24.21	9.30—13.00 Uhr

Ausbildungsförderung (BAföG)

Leiter: Peter Janson, Gebäude 23.11, Ebene 01, F. 3 11-33 80, Sammelnummer 3 11-33 81

Außenstelle Krefeld, Frankenring 20, F. 0 21 51-77 79 09

Außenstelle Mönchengladbach, Rheydter Straße 328, F. 0 21 61-1 29 20

Sprechstunden und Beratung: montags und donnerstags von 9—13 Uhr

Die Antragsformulare werden beim Studentenwerk Düsseldorf ausgegeben. Sie sollen nach dem Ausfüllen möglichst persönlich während der Beratungsstunden im Studentenwerk abgegeben werden, Zusendung durch die Post nur in Ausnahmefällen. Erstantragsteller müssen in jedem Fall persönlich vorsprechen, damit bei Rückfragen eine Beratung durchgeführt werden kann. Das gleiche gilt für Hochschulwechsler.

Anträge auf Weiterförderung für die folgenden zwölf Monate sollen jeweils zwei Monate vor Auslaufen des letzten Bewilligungszeitraumes gestellt werden, da sonst die Anschlusszahlung gefährdet ist.

Deutsch-Französischer Sozialausweis

Der Ausweis berechtigt, die Leistungen der französischen Studentenwerke in Anspruch zu nehmen — z. B. während einer Reise in den Semesterferien, der Studentenausweis allein genügt hier nicht.

Nähere Auskünfte und Ausstellung des Ausweises:

Kasse des Studentenwerkes, Gebäude 21.12, Ebene 02, Raum 03, F. 3 11-33 15 (täglich von 9.00—12.30)

Bei uns haben Sie immer
die Auswahl!

Und deshalb können Sie sich bei uns in
6 verschiedenen Neu- und Gebrauchtwagen-
Ausstellungen über unser Angebot informieren.

Aber das ist noch nicht alles: Denn auch für den
Service Ihres neuen Wagens liegt einer der 6 moll
-Betriebe ganz bestimmt in Ihrer Nähe. **V.A.G**

- Adlerstr. 34-40
Tel. 16 77-02
- Berliner Allee 51-53
Tel. 16 77-08
- Hansa Allee 242
Tel. 59 40 18
- Rather Str. 78-80
Tel. 16 77-07
- Schirmerstr. 41-47
Tel. 16 77-03
- Tußmannstr. 56-64
Tel. 16 77-05



adelbert
moll

Sammelnummer
Tel. * 16 77-00

Gesellschaft von Freunden und Förderern der Universität Düsseldorf e. V.

Konto Nr. 10 170 009 bei der Stadtparkasse Düsseldorf
Konto Nr. 1 780 204 Commerzbank AG, Düsseldorf
Konto Nr. 1 965 375 Deutsche Bank AG, Düsseldorf
Konto Nr. 12 14-012 Bankhaus Trinkaus u. Burkhardt, Düsseldorf

Ehrenpräsident: Dr. jur. Wolfgang Glatzel, Ehrensenator der Universität Düsseldorf

Ehrenmitglieder: em. Prof. Dr. rer. nat. Leonhard Birkofer
Dr. med. Erna Eckstein-Schlossmann
em. Univ.-Prof. Dr. med. Karl Kremer
em. Prof. Dr. med. Dr. h. c. Hubert Meessen
Dr. Adolf Thomae

Vorstand:

Präsident: Rolf Schwarz-Schütte, Präsident der Industrie- und Handelskammer zu Düsseldorf

Stellvertreter: Univ.-Prof. Dr. phil. Gert Kaiser, Rektor der Universität Düsseldorf

Stellvertreter: Eberhard Iglar, Ehrensenator der Universität Düsseldorf

Schatzmeister: Götz Knappertsbusch, Vorstandsmitglied der Commerzbank AG, Düsseldorf

Schriftführer: Dr. jur. Hans Jürgen Amelung, Vorstandsmitglied der Industriekreditbank AG — Deutsche Industriebank, Düsseldorf

Weitere Mitglieder: Bernd Hebbing, stv. Vorsitzender des Vorstands der Karstadt AG, Düsseldorf
Univ.-Prof. Dr. rer. nat. Heinz-Helmut Perkampus, Direktor des Instituts für Physikalische Chemie
Univ.-Prof. Dr. phil. Hubertus Schulte Herbrüggen, Direktor des Anglistischen Instituts
Univ.-Prof. Dr. med. Wolfgang Staib, Direktor des Instituts für Physiologische Chemie
Univ.-Prof. Dr. med. Georg Strommeyer, Direktor der Medizinischen Klinik und Poliklinik

Geschäftsführer: Kurt Frese, Verwaltungsdirektor a. D.

Geschäftsstelle: Marienstr. 10, 4000 Düsseldorf 1, F. 353965

Freundeskreis Botanischer Garten der Universität Düsseldorf e.V.

Konto-Nr. 300 192 77 bei der Stadtparkasse Düsseldorf

Vorsitzender:

Prof. Dr. med. Dr. med. dent. Dr. h. c. Carl-Heinz Fischer, Altrector der Universität Düsseldorf, ehem. Direktor der Westdeutschen Kieferklinik

Stellvertreter:

Univ.-Prof. Dr. rer. nat. Hans Martin Jahns, Direktor des Botanischen Gartens und Botanischen Instituts
Univ.-Prof. Dr. rer. nat. Günter Willuhn, Direktor des Instituts für Pharmazeutische Biologie

Schatzmeister:

Dipl.-Pädagoge Wolfgang Froese, Stadt.-Verw. R. im VHS-Dienst

Schriftführer:

Dipl.-Ing. Gerd Eggers

Beirat:

N. N.

Anschrift:

Universitätsstr. 1, 4000 Düsseldorf 1, F. 02 11/3 11-24 02/24 77

TENNIS- U. SQUASH-CENTER »AM SEESTERN«

Emanuel-Leutze-Straße 22 · 4000 Düsseldorf 11 · NIEDERKASSEL

6 SQUASH-COURTS ★ SAUNA inklusive

Studentenpreis: JE COURT/30 Min. DM 7,—

WERKTAGS von 8-17 UHR + 21-23 UHR

SAMSTAG + SONNTAG 8-23 UHR

TENNIS-HALLE ab DM 20,— Sommer-Saison ab DM 17,—

TENNIS-FREIPLÄTZE ab DM 12,— (Allwetterplätze)

BUCHUNGEN tägl. 8-22 Uhr. Tel. 592959

Verzeichnis der Studienfächer und Studienabschlüsse an der Universität Düsseldorf

Hinweis für Lehramtsstudenten: Jede Erste Staatsprüfung für ein Lehramt setzt ein Studium in Erziehungswissenschaft und in zwei kombinierbaren Fächern voraus. Näheres ist aus den Informationsblättern des Staatlichen Prüfungsamtes Düsseldorf zu ersehen. (siehe auch das Info der ZVS)

Philosophische Fakultät

Allgemeine Hinweise

1. Promotion zum Dr. phil. ist nur nach einem ersten Studienabschluß gemäß § 94 Abs. 2 WissHG möglich.
2. Die Abschlüsse Dr. phil. und M. A. umfassen ein Hauptfach und zwei Nebenfächer (Kombination der Prüfungsfächer: s. Prüfungsordnungen)
3. Die Lehramtsprüfung Sekundarstufe I gemäß § 50 Abs. 2 LPO I ist nur möglich nach einer bereits abgeschlossenen Ersten Staatsprüfung für Lehramter der Sekundarstufe II (und soweit der Fächerkatalog der LPO I dies zuläßt).

Fachrichtung	Studienabschluß	Mindest-/ Regelstudien- dauer Semester	Bemerkungen
I. Philosophie			
1.1 Haupt- oder Nebenfach:	Dr. phil.; M.A.	8	
1.2 Fach für das Lehramt Sekundarstufe II	Erste Staatsprüfung	8	
1.3 Informationswissenschaft	M.A. (Nebenfach)	5	
II. Erziehungswissenschaft			
2.1 Haupt- oder Nebenfach	Dr. phil.; M.A.	8	
2.2 Prüfungsfach Diplomvorprüfung und Diplomprüfung	Dipl.-Päd.	8	
2.4 Erziehungswissenschaft für das Lehramt Sekundarstufe II	Erste Staatsprüfung	8	
2.5 Fach Pädagogik für das Lehramt Sekundarstufe II	Erste Staatsprüfung	8	
III. Psychologie			
3.1 Haupt- oder Nebenfach	Dr. phil.	8	
3.2 Entwicklungspsychologie/ Sozialpsychologie/ Pädagogische Psychologie	M.A. (Nebenfach)	5	
3.3 Prüfungsfach der Diplomvorprüfung oder der Diplomprüfung in Erziehungswissenschaft		4/8	
IV. Sozialwissenschaft			
4.1 Soziologie			
4.11 Haupt- oder Nebenfach	Dr. phil.; M.A.	8	
4.12 Prüfungsfach der Diplomvorprüfung oder der Diplomprüfung in Erziehungswissenschaft		4/8	
4.2 Politikwissenschaft	M.A. (Nebenfach)	5	

	Fachrichtung	Studienabschluß	Mindest-/ Regelstudien- dauer Semester	Bemerkungen
V.	Geschichte			
5.1	Haupt- o. Nebenfach	Dr. phil.	8	
5.11	Alte Geschichte			
5.12	Mittelalterl. und Neuere Geschichte			
5.13	Osteurop. Geschichte			
5.14	Wirtschaftsgeschichte			
5.2	Haupt- o. Nebenfach	M.A.	8	
5.21	Alte Geschichte			
5.22	Mittelalterl. Geschichte			
5.23	Neuere Geschichte			
5.24	Osteurop. Geschichte			
5.25	Wirtschaftsgeschichte			
5.3	Fach für das Lehramt			
5.3.1	Sekundarstufe II	Erste Staatsprüfung	8	
5.3.2	Sekundarstufe II/I gemäß § 42 LPO I	Erste Staatsprüfung	8	
5.3.3	Sekundarstufe I gemäß § 50 Abs. 2 LPO I	Erste Staatsprüfung		
VI.	Kunstgeschichte zu den Studienmöglichkeiten Rücksprache im Seminar für Kunstgeschichte			
VII.	Allgemeine Sprachwissenschaft			
7.1	Haupt- oder Nebenfach	Dr. phil.; M.A.	8	
VIII.	Klassische Philologie			
8.1	Haupt- oder Nebenfach	Dr. phil.; M.A.	8	
8.11	Lateinische Philologie			
8.12	Griechische Philologie			
8.2	Fach Latein für das Lehramt			
	Sekundarstufe II	Erste Staatsprüfung	8	
8.3	Fach Griechisch für das Lehramt			
	Sekundarstufe II	Erste Staatsprüfung	8	
IX.	Germanistik			
9.1	Haupt- oder Nebenfach	Dr. phil.; M.A.	8	
9.11	Germanistische Sprachwissenschaft			
9.12	Ältere Deutsche Philologie			
9.13	Neuere Deutsche Philologie			
9.2	Fach Deutsch für das Lehramt			
9.21	Sekundarstufe II	Erste Staatsprüfung	8	
9.22	Sekundarstufe II/I gemäß § 42 LPO I	Erste Staatsprüfung	8	
9.23	Sekundarstufe I gemäß § 50 Abs. 2 LPO I	Erste Staatsprüfung		
9.3	Prüfungsfach der Diplomvorprüfung und Diplomprüfung	Diplomübersetzer/in (Nebenfach)	8	
X.	Anglistik			
10.1	Haupt- oder Nebenfach	Dr. phil.; M.A.	8	
10.11	Ältere Anglistik			
10.12	Neuere Anglistik und Amerikanistik			
10.2	Prüfungsfach der Diplomvorprüfung und Diplomprüfung	Diplomübersetzer/in	8	
	Haupt- oder Nebenfach			

	Fachrichtung	Studienabschluß	Mindest-/ Regelstudien- dauer Semester	Bemerkungen
10.3	Fach Englisch für das Lehramt			
10.31	Sekundarstufe II	Erste Staatsprüfung	8	
10.32	Sekundarstufe III/I gemäß § 42 LPO I	Erste Staatsprüfung	8	
10.33	Sekundarstufe I gemäß § 50 Abs. 2 LPO I	Erste Staatsprüfung		
XI.	Romanistik			
11.1	Haupt- oder Nebenfach	Dr. phil.; M.A.	8	
11.11	Romanistische Sprachwissenschaft			
11.12	Romanistische Literaturwissenschaft			
11.2	Fach Französisch für das Lehramt			
11.21	Sekundarstufe II	Erste Staatsprüfung	8	
11.22	Sekundarstufe III/I gemäß § 42 PLO I	Erste Staatsprüfung	8	
11.23	Sekundarstufe I gemäß § 50 Abs. 2 LPO I	Erste Staatsprüfung		
11.3	Fach Italienisch für das Lehramt			
11.4	Sekundarstufe II Fach Spanisch für das Lehramt	Erste Staatsprüfung	8	
11.5	Sekundarstufe II Prüfungsfach der Diplomprüfung und Diplomprüfung Haupt- oder Nebenfach	Erste Staatsprüfung Diplomübersetzer/in	8 8	
XII.	Moderne Japan	M.A. (Nebenfach)	8	
XIII.	Sportwissenschaft			
13.1	Haupt- oder Nebenfach	Dr. phil.	8	
13.2	Fach Sport für das Lehramt			
13.21	Sekundarstufe II	Erste Staatsprüfung	8	
13.22	Sekundarstufe III/I gemäß § 42 LPO I	Erste Staatsprüfung	8	
13.23	Sekundarstufe I gemäß § 50 Abs. 2 LPO I	Erste Staatsprüfung		

Mathematisch-Naturwissenschaftliche Fakultät

in allen Studiengängen der Fächer Biologie, Chemie, Geographie, Mathematik, Physik und Psychologie ist Studienbeginn nur im WS möglich

	Fachrichtung	Studienabschluß	Mindest-/ Regelstudien- dauer Semester	Bemerkungen
I.	Mathematik			
1.1	als Hauptfach	Dipl.-Mathematiker**)	8	
1.2	zusammen mit wenigstens einem weiteren Fach für das Lehramt Sekundarstufe II	Dr. rer. nat*)		
		Erste Staatsprüfung	8	
II.	Physik			
2.1	als Hauptfach	Dipl.-Physiker	8	
2.2	zusammen mit wenigstens einem weiteren Fach, für das Lehramt Sekundarstufe II	Dr. rer. nat*)		
		Erste Staatsprüfung	8	
III.	Chemie			
3.1	als Hauptfach	Dipl.-Chemiker	8	
		Dr. rer. nat.*)		

*) Promotion ist möglich nach bestandener Diplomprüfung oder Erster Staatsprüfung für das Lehramt der Sekundarstufe II

**) Seit dem Wintersemester 1987/88 wird für diesen Studiengang das Fach Informatik als Wahlpflichtfach (obligatorisches Nebenfach) an der Universität Düsseldorf angeboten. Außer den an der Universität Düsseldorf möglichen Wahlpflichtfächern können im Rahmen der Kooperation mit der Fernuniversität Hagen auch Elektrotechnik, Informatik und Wirtschaftswissenschaften als Wahlpflichtfächer im Fernstudium gewählt werden. Besondere Anmeldetermine hierfür beachten! (Information im Mathematischen Institut).

	Fachrichtung	Studienabschluß	Mindest-/ Regelstudien- dauer Semester	Bemerkungen
VII.	Geographie			
7.1	Geographie (Schwerpunkt „Physische Geographie“), Hauptfach	Dr. rer. nat.	8	
7.2	Geographie (Schwerpunkt „Kulturgeographie/Länderkunde“) 1)	Dr. phil., M. A.	8	
7.21	Hauptfach			+ mindestens 1 Nebenfach aus der Phil. Fak.
7.22	Nebenfach			+ Hauptfach aus der Phil. Fak.
7.3	Fach Geographie für das Lehramt			
7.31	Sekundarstufe II	Erste Staatsprüfung	8	
7.32	Sekundarstufe II/I gemäß § 42 LPO I	Erste Staatsprüfung	8	
7.33	Sekundarstufe I gemäß § 50 Abs. 2 LPO I	Erste Staatsprüfung *)		
VIII.	Geologie als Nebenfach**)	Diplom, M. A.		Für M.A. nur auf begründeten Antrag an den Dekan der Phil. Fak.

- 1) siehe „Allgemeine Hinweise“ unter Philosophischer Fakultät.
2) Soweit in den Prüfungsordnungen der Hauptfächer vorgesehen.

Medizinische Fakultät

	Fachrichtung	Studienabschluß	Mindest-/ dauer des- Studiums (Semester)	Bemerkungen
I.	Medizin	Ärztliche Prüfung Dr. med.*)	12	z. Z. besteht ein bundesweites zentrales Vergabeverfahren für Studienplätze
II.	Zahnmedizin	Zahnärztliche Prüfung Dr. med. dent.*)	10	z. Z. besteht ein bundesweites zentrales Vergabeverfahren für Studienplätze

*) Promotion möglich nach bestandener Ärztlicher/Zahnärztlicher Prüfung

Informationen über das Studium an der Universität Düsseldorf

An wen wendet sich der Student?

Anschriften und Sprechzeiten sind — soweit nichts anderes angegeben — aus der Aufstellung auf Seite 4 ersichtlich.

Ärztliche Vorprüfung und Prüfung

Landesprüfungsamt für Medizin und Pharmazie, Horionplatz 1 (Landeshaus),
4000 Düsseldorf, F. 8 37 03

Anerkennung von ausländischen Reifezeugnissen

Akademisches Auslandsamt

Anrechnung von Studienzeiten

Studienberater der Fakultäten, Studentensekretariat

Anschriftenänderung

Studentensekretariat, ggf. Studentenwerk Abteilung für Ausbildungsförderung,
Einwohnermeldeamt

Arbeitsvermittlung

Nebenstelle des Arbeitsamtes Düsseldorf, Universitätsstraße 1, Gebäude 16.11
(Verwaltungsgeb.), F. 3 11-32 71, s. Seite 43.

Ausbildungsförderung (BAföG)

Studentenwerk — Abteilung für Ausbildungsförderung, s. Seite 33, 45

Auslandsstudium und Auslandsstipendien

Akademisches Auslandsamt

Ausländische Studierende

Akademisches Auslandsamt

Behinderte Studenten

Beauftragte für behinderte Studenten: Dr. Barbara Griefahn

Berufsberatung

Arbeitsamt Düsseldorf, s. Seite 43

Beurlaubungen

Studiensekretariat

Collegium musicum

s. Seite 43

Darlehen

AStA (Darlehen aus dem Studentischen Hilfsfonds)
Studentenwerk — Abteilung für Ausbildungsförderung (zinslose Bürgschaftsdar-
lehen)

Deutsch-Französischer Sozialausweis

Studentenwerk, s. Seite 33

Deutschunterricht für Ausländer

Akademisches Auslandsamt, s. Seite 48 und 63

Diplomprüfungen

Akademisches Prüfungsamt (für die Prüfungsbereiche Diplom-Vorprüfung-/Diplom-
prüfung in den Fächern Biologie, Chemie, Mathematik, Physik, Psychologie und Er-
ziehungswissenschaft).

Drogenberatung

Drogenberatung, Düsseldorf e. V., Heinrich-Heine-Allee 7, F. 16 54-8, Mo. und Di.
13—20 Uhr, Mi. und Do. 13—22 Uhr, Fr. 13—24 Uhr, Sa. und So. 20—24 Uhr

Druckkostenzuschüsse zu Dissertationen

Universitätsverwaltung — Abt. 5.1

Einschreibung

Studentensekretariat, siehe „Einschreibungsordnung“, s. Seite 50

Exmatrikulation

Studentensekretariat

Fachrichtungswechsel

Fakultäten, Studentensekretariat, Studienberater der Fakultäten

Förderung ausländischer Studierender

Akademisches Auslandsamt und Studentenwerk — Abteilung für Ausbildungsförderung

Graduiertenförderung

Universitätsverwaltung — Abt. 1.1, s. Seite 46

Hochschulpolitische Fragen

ASTa, hochschulpolitische Gruppen

Immatrikulation

Studentensekretariat

Krankenversicherung

Studentensekretariat

Magisterprüfung

Studienberater der Phil. Fakultät und der Fachschaften, Dekanat der Phil. Fakultät, s. Seite 69, 71—78

Promotion

Akademisches Prüfungsamt (für Promotionen in der Medizinischen Fakultät)
Dekanat der Mathematisch-Naturwissenschaftlichen Fakultät (für Promotionen in der Mathematisch-Naturwissenschaftlichen Fakultät)
Dekanat der Philosophischen Fakultät (für Promotionen in der Philosophischen Fakultät)

Psychotherapeutische Beratung und Behandlung

Psychotherapeutische Beratungsstelle, s. Seite 44

Reisen

Studentenreisedienst, Universitätsstraße 1, Gebäude 21.12 (Studentenhaus), F. 3 11-32 80, Mo.—Fr. 10—16 Uhr

Rückmeldung

Studentensekretariat

Seelsorge

Ev. und Kath. Hochschulgemeinde, s. Seite 30

Sport

Hochschulsport, Universitäts-Sportclub, s. Seite 46 und 47

Staatsexamen für Lehramtskandidaten

Staatliches Prüfungsamt, s. Seite 58

Stipendien (sonstige)

s. Seite 26 u. S. 46 (Graduiertenförderung)

Studentenausweis

Studentensekretariat

Studentenausweis, Internationaler

Studentenreisedienst, Universitätsstraße 1, Gebäude 21.12 (Studentenhaus), F. 3 11-32 80, Mo.—Fr. 10—16 Uhr

Studienberatung

Zentrale Studienberatung (Universitätsverwaltung — Abt. 1.5) Studienberater der Fakultäten und der Fachschaften, s. Seite 44; 71—78; 163—165; 243

Studienbescheinigungen

Studentensekretariat

Studienbuch

Studentensekretariat

Studienordnung und Studienpläne

Studienberater der Fakultäten, ständige Aushänge bei Instituten und Seminaren, Abgabe von Studien- und Prüfungsordnungen in der Zentralen Studienberatung (Universitätsverwaltung — Abt. 1.5)

Vorlesungsverzeichnis

Düsseldorfer Fachbuchhandel

Wohnheimplätze/Zimmervermittlung

Studentenwerk, Kommunale Wohnungsvermittlung und sonstige Verbände, s. Seite 43

Zahnärztliche Vorprüfung und Prüfung

Vorsitzender des jeweiligen Prüfungsausschusses, s. Seite 230

Zwischenprüfungen für Lehramtskandidaten

Vorsitzende der Diplomprüfungsausschüsse der Math.-Nat. Fakultät, s. Seite 156

Collegium musicum instrumentale et vocale

Angehörige und Freunde der Universität Düsseldorf haben sich im Collegium musicum zur musikalischen Bildung und zur Pflege der Musik zusammengeschlossen. Mit zahlreichen Konzerten inner- und außerhalb der Universität Düsseldorf tritt das Collegium musicum an die Öffentlichkeit. Geleitet wird das Collegium musicum von dem Professor an der Staatlichen Hochschule für Musik Rheinland — Robert Schumann-Institut —, Heinz Bernhard Orlinski.

Die Proben des Collegium musicum finden statt im Gebäude 23.21, Ebene 00, Raum 91, und zwar

Chorprobe: dienstags, 19.30 Uhr.

Orchesterprobe: donnerstags, 20 Uhr.

Als Ergänzung der praktischen Probearbeit wird eine Vorlesung gehalten, in der interessierte und begabte Studenten musiktheoretische Studien betreiben können.

Auskunft und Anmeldung:

Prof. Heinz Bernhard Orlinski, Badeniastraße 18, 4044 Kaarst, F. 300/66 62 67.

Arbeitsamt Düsseldorf

Berufsberatung für Abiturienten und Hochschüler

Universitätsstraße 1, 4000 Düsseldorf 1, Gebäude 16.11 (Verwaltungsgebäude), Ebene 04, Raum 22 und 24, F. 3 11-41 62

Sprechzeiten (ohne Anmeldung) und Beratung nach Vereinbarung während des Semesters:

montags, dienstags und donnerstags von 9—12 und 14—16 Uhr
in den Semesterferien:

montags und donnerstags von 9—12 und 14—16 Uhr

Beratungen nach vorheriger Anmeldung:

Ivo-Beucker-Straße 43, 4000 Düsseldorf 1

Arbeitsvermittlung für Studierende

Universitätsstraße 1, 4000 Düsseldorf 1, Gebäude 16.11

Verwaltungsgeb., Ebene 04, Raum 21, F. 3 11-32 71

Öffnungszeiten:

montags bis donnerstags 8—15, freitags 8—13 Uhr

Fritz-Roeber-Straße 2, 4000 Düsseldorf 1, Zimmer 238
Herr Lothar Kügler (F. 82 26-4 17)
Öffnungszeiten
montags bis freitags 8—12.30 Uhr

Zentrale Studienberatung

Allgemeine Beratung zu Studienmöglichkeiten, Hochschulzugang und Studienbedingungen sowie bei Fach- oder Studiengangwechsel.

Psychologische Beratung in allen Fragen des Studiums, z. B. bei Studienwahl, Studienfachwechsel, Studienabbruch, Prüfungsängsten sowie bei persönlichen Schwierigkeiten und Krisensituationen (Telefonische Anmeldung empfohlen).

Öffnungszeiten:

Offene Beratung (ohne Anmeldung): dienstags und donnerstags 9—12 Uhr und 14—16 Uhr (sonst nach telefonischer Voranmeldung).

Info-Raum täglich 8—16 Uhr.

Öffnungszeiten des Sekretariats: Mo.—Fr. 9 bis 12 Uhr.

(Auskünfte, Abgabe von Studienordnungen, Anmeldung für Beratungstermine)
F. (02 01) 3 11-43 80, Gebäude 16.11, Ebene 04, Universitätsstr. 1, 4000 Düsseldorf 1.

Psychotherapeutische Beratungsstelle für Studierende der Universität Düsseldorf

Beratungsbereiche:

Persönliche Konflikte, Kontaktschwierigkeiten, Prüfungsängste, seelisch bedingte Beeinträchtigungen und ähnliche Probleme

Öffnungszeiten: 8 bis 16 Uhr (Termine nach telefonischer Vereinbarung)

Ort: Moorenstr. 5, 4000 Düsseldorf 1, Klinikgebäude, Geb. 14.91, Tel. 3 11-83 38 (Sekretariat)

(siehe auch Seite 289)

Zimmernachweis

Zimmernachweis erfolgt durch:

1. Studentenwerk Düsseldorf, F. 3 11-32 89 und 32 86, Mo. bis Fr. 9.15 bis 12 Uhr
2. Internationales Studentenwohnheim des Vereins „Regenbogen e. V.“, Kopernikusstr. 78, F. 34 81 81.
3. Ev. Studentenwohnheim, Witzelstr. 76, F. 34 70 25
4. Ev. Studentenwohnheim, Graf-Recke-Straße 209, F. 68 41 40.
5. Kommunale Wohnungsvermittlung (Wohnungsamt der Stadt Düsseldorf). Konrad-Adenauer-Platz 12, F. 8 99-44 44, Mo., Mi. und Fr. 8—12.30 Uhr, Mo. 14—16 Uhr.
6. Aachener Wohnungsbaugesellschaft (Ehepaar-Wohnheim), Gurlittstraße 8—10, 4000 Düsseldorf 1.

Förderung nach dem Bundesausbildungsförderungsgesetz

Grundlage der Ausbildungsförderung ist das Bundesausbildungsförderungsgesetz (BAföG) in der Neufassung vom 21. Juni 1988. Von großer praktischer Bedeutung ist daneben die Verwaltungsvorschrift (VwVBAföG).

Das Studentenwerk Düsseldorf — Abt. für Ausbildungsförderung — Geb. 23.11, Universitätsstraße 1, 4000 Düsseldorf, ist im Auftrag der Universität Düsseldorf in allen Förderungsangelegenheiten einschließlich der Auskunftserteilung und Beratung zuständig.

Studierende, denen die für ihren Lebensunterhalt und ihre Ausbildung notwendigen Mittel fehlen, haben einen Rechtsanspruch auf individuelle Förderung für eine Ausbildung, die ihrer Neigung, Eignung und Leistung entspricht. Grundsätzlich wird eine erste Ausbildung bis zu dem Abschluß gefördert, mit dem man einen Beruf ergreifen und ausüben kann. Eine weitere Ausbildung wird nur unter ganz bestimmten Voraussetzungen gefördert.

Der Förderungsantrag ist bei der Abteilung für Ausbildungsförderung im Gebäude 23.11 zu stellen. Für jeden Antrag müssen die vorgeschriebenen Formblätter verwendet werden, die beim Studentenwerk erhältlich sind. Das Studentenwerk hält auch ein Merkblatt zum Ausfüllen der BAföG-Formulare bereit. Antragsformulare sollten vollständig ausgefüllt mit den erforderlichen Unterlagen möglichst persönlich während der Beratungsstunden (Mo. und Do. 9—13 Uhr) im Studentenwerk abgegeben werden. Bei unvollständigen Anträgen verzögert sich die abschließende Bearbeitung, was sich nachteilig für den Studierenden auswirken kann.

Die Förderung setzt mit dem 1. des Monats ein, in dem die Vorlesungen beginnen. Wird der Antrag später gestellt, wird die Förderung erst vom Beginn des Antragsmonats an geleistet.

Nach dem 4. Semester muß der Studierende eine Bescheinigung der Ausbildungsstätte vorlegen, in der bestätigt wird, daß er alle Leistungsnachweise erbracht hat, die üblicherweise (maßgebend sind die Studien- und Prüfungsordnungen) zum Ende des 4. Semesters zu erbringen sind. Das Formblatt 5, welches diese Bescheinigung enthält, ist vor Beginn des Semesters zum 31. März bzw. 30. September beim Förderungsamt einzureichen, anderenfalls die Förderung nicht fortgeführt werden kann.

Der Bewilligungszeitraum ist in der Regel auf ein Jahr befristet. Es ist wichtig, weitere Förderungsanträge jeweils 2 Monate vor Ablauf dieses Zeitraumes zu stellen, um eine rechtzeitige Weiterförderung zu sichern. Die Förderung läuft — auch in der vorlesungsfreien Zeit — bis zum Abschluß der Ausbildung, jedoch grundsätzlich nicht über die festgelegte Förderungshöchstdauer hinaus. Diese ist von Fach zu Fach verschieden und in der Förderungshöchstdauerverordnung, zuletzt neugefaßt am 12. Juni 1985, geregelt. Unter bestimmten Voraussetzungen kann auf Antrag eine Verlängerung der Förderungshöchstdauer für eine angemessene Zeit erfolgen.

Bei der Berechnung der Förderungsleistung werden im allgemeinen Einkommen und Vermögen des Studierenden, seines Ehegatten und seiner Eltern (in dieser Reihenfolge) berücksichtigt.

Der Antragsteller hat alle Angaben vollständig und wahrheitsgemäß zu machen. Wichtige Veränderungen, die sich auf den Leistungsanspruch auswirken können, sind unverzüglich schriftlich mitzuteilen. Dazu gehören z. B. Fachwechsel, Fächerkombinationswechsel, Examen, Studienabbruch, Wegfall eines Geschwisterteils aus förderungsfähiger Ausbildung oder Einkommensveränderungen. Einkünfte des Antragstellers sind vollständig anzugeben, Freibeträge u. ä. werden vom BAföG-Amt berechnet. Wer falsche oder unvollständige Angaben macht bzw. eine Änderungsanzeige nicht oder nicht rechtzeitig erstattet, muß u. U. mit einer Geldbuße von bis zu DM 5000,— rechnen. Wer BAföG-Förderung zu Unrecht erhält, muß diese zurückzahlen.

Hinweis: Die hier abgedruckten Informationen über Ausbildungsförderung sind nur allgemeiner Art und können eine individuelle und umfassende Beratung durch das Studentenwerk — Abt. für Ausbildungsförderung — in keinem Fall ersetzen.

Graduiertenförderung

Anträge auf Gewährung eines Graduiertenstipendiums können jeweils für die Zeit ab

1. Januar (Bewerbungsfrist bis 1. November des Vorjahres),
1. April (Bewerbungsfrist bis 1. Februar),
1. Juli (Bewerbungsfrist bis 1. Mai),
1. Oktober (Bewerbungsfrist für die Verlängerungsanträge bis 1. Juni;
Bewerbungsfrist für Erstanträge bis 1. August)

eines jeden Jahres gestellt werden. Für Anträge auf Verlängerung des Graduiertenstipendiums und Anträge auf Gewährung von Zuschlägen zu Sach- und Reisekosten gelten dieselben Bewerbungsfristen.

(Beschuß der Zentralen Graduiertenförderungskommission der Universität Düsseldorf vom 25. September 1984.)

Anträge auf Gewährung von Zuschlägen zu Sach- und Reisekosten müssen gestellt und bewilligt sein, bevor die Reise angetreten wird bzw. Sachkosten entstehen.

Die Förderungsanträge sind an die Universitätsverwaltung — Abt. 1.1 — zu richten (Sprechzeit montags bis freitags 9—12 Uhr, F. 3 11-51 40).

Hochschulsport

Freiwilliger Breiten- und Wettkampfsport für alle Universitätsangehörigen.

Das Rektorat hat für den Bereich „Hochschulsport“ den geschäftsführenden Leiter des Instituts für Sportwissenschaft als Beauftragten bestellt. Der Hochschulsportreferent plant und organisiert unter Mitwirkung des Rektoratsbeauftragten die breiten- und wettkampfsportlichen Aktivitäten der Universität Düsseldorf.

Das Sportprogramm des Sportreferates enthält Angebote des Breiten- wie auch des Wettkampfsportes, wobei der Vorrang dem Breitensport als Gelegenheit zur sportlichen Betätigung für alle eingeräumt wird. Die Veranstaltungen des Sportreferates sind grundsätzlich kostenfrei — mit wenigen Ausnahmen (Reiten, Segeln, Squash, Tennis).

Alle Hochschulangehörigen können, sofern sie regelmäßig an den Veranstaltungen teilnehmen, die Universität Düsseldorf in Einzel- oder Mannschaftswettbewerben bei den Deutschen Hochschulmeisterschaften vertreten. Außerdem führen viele Sportgruppen Fahrten zu Turnieren durch oder veranstalten eigene Wettkämpfe.

Zur Zeit gibt es 105 Sportgruppen in 53 Sportarten: Aikido, Badminton, Ballett, Ballspiele, Basketball, Beatgymnastik, Behindertensport, Bewegungsschulung, Bogenschießen, Chan Shaolim, Damenselbstverteidigung, Drachenfliegen, Entspannungstraining, Fallschirmspringen, Fechten, Fitneßtraining, Fußball, Golf, Handball, Hockey, Jazztanz, Judo, Kanu, Karate, Kegeln, Klettern, Krafttraining, Lauf- und Konditionstraining, Leichtathletik, Orientierungslauf, Rehabilitationsgymnastik, Reiten, Rock'n Roll, Rudern, Salsa-Dance, Sauna, Schach, Schießen, Schwimmen, Segeln, Segelsurfen, Skilaufen, Squash, Steptanz, Tanzen, Tauchen, Tennis, Tischtennis, Turnen, Volleyball, Wasserball, Yoga, Zirkeltraining.

Nähere Auskünfte über das Sportprogramm kann man erhalten im

ASTA-Sportreferat, Universitätsstr. 1, 4000 Düsseldorf, Gebäude 21.12 (ASTA-Gebäude), neben der Mensa, F. 3 11-35 31 und -32 85

Sprechzeiten der Sportreferenten und der Fachreferenten: Mo. bis Fr. 13.00—14.00 Uhr (Aushang am Sportreferat beachten).

Sportreferent: Detlef Hens

Vertreterin: Helge Berkes

Fachreferenten: FB I Wolfgang Paßlack, FB II Cathérine Hillmann, FB IV Alfred Mendzigall (Kommis.), FB V Hannes Gruber, FB VI Stefan Wirtz, FB VII Hans-Georg Huber

Das Sportprogramm kann man dem Sport-Info, das zu Beginn des Semesters erscheint und dem Schwarzen Brett im ASTA entnehmen.

Universitäts-Sportclub Düsseldorf e. V.

Universitätsstraße 1, 4000 Düsseldorf, F. 3 11-24 38

Vorstand: Univ.-Prof. Dr. H. Schadewaldt, Th. P. Miese
Oberverwaltungsdirektor H. Pütz

Aufgaben: Förderung der Leibesübungen an der Universität Düsseldorf. Herstellung enger Verbindungen zwischen den Angehörigen der Universität und der sporttreibenden Bevölkerung von Düsseldorf. Die Förderung des Breiten-, Leistungs- und Spitzensports.

Zur Zeit bestehen folgende Sportabteilungen:

Fechten	Tennis
Gymnastik	Volleyball

Auskünfte über Trainingszeiten und Trainingsorte können beim Sportwart des USCD, Siegfried Albrecht
Bachstr. 122, 5657 Haan 1

erfragt werden.

Auskünfte allgemeiner Art und Anmeldeöglichkeiten erteilt mittwochs zwischen 8 und 9 Uhr die Geschäftsstelle, Frau Noack, Universitätsstraße 1, 4000 Düsseldorf, Gebäude 16.11 (Verwaltungsgebäude), F. 3 11-24 38.

Allgemeine Hinweise

Den an der Universität Düsseldorf immatrikulierten Studenten ist das Belegen von Vorlesungen, Übungen usw. an den Wissenschaftlichen Hochschulen des Landes Nordrhein-Westfalen und an der Staatlichen Kunstakademie Düsseldorf gestattet. Gebühren werden nicht erhoben. Auf Antrag wird im Studentensekretariat der Universität Düsseldorf der erforderliche Hörer-Schein ausgestellt.

Ordentliche Studierende einer anderen Hochschule im Lande NRW, die die Hochschulzugangsberechtigung besitzen, können auf fristgerechten Antrag als Zweithörer zugelassen werden; jedoch nur mit Zustimmung des jeweiligen Fachdozenten. Über die Zulassung entscheidet der Rektor.

Generelle Beschränkungen des Besuches von Lehrveranstaltungen, z. B. für den Besuch der Klinischen Vorlesungen in der Medizinischen Fakultät, müssen berücksichtigt werden.

Ausländische Studierende

Die Voraussetzung für die Zulassung als ordentlicher Studierender erfüllt, wer ein Zeugnis erworben hat, das in seinem Heimatland zum Hochschulstudium berechtigt und einem deutschen Reifezeugnis im wesentlichen gleichwertig ist (Bewertungsgruppe I), oder ein deutsches Reifezeugnis bzw. ein ihm rechtlich gleichgestelltes Reifezeugnis besitzt.

Bewerber, die ein Zeugnis besitzen, das in ihrem Heimatland zum Hochschulstudium berechtigt, das aber dem deutschen Reifezeugnis nicht gleichgestellt ist, jedoch einen erfolgreichen Studienbeginn möglich erscheinen läßt (Bewertungsgruppe II), können zum Studium nach Bestehen einer „Prüfung zur Feststellung der Hochschulreife ausländischer Studierender“ zugelassen werden. An der Universität Düsseldorf kann diese Prüfung nicht abgelegt werden.

Bewerber, die ein Zeugnis besitzen, das in ihrem Heimatland zum Hochschulstudium berechtigt, das aber mit einem deutschen Reifezeugnis so wenig vergleichbar ist, daß ein erfolgreiches Studium nicht erwartet werden kann (Bewertungsgruppe III), müssen ein Studienkolleg absolvieren. An der Universität Düsseldorf wird kein Studienkolleg abgehalten.

Alle Vorlesungen und Übungen werden in deutscher Sprache gehalten. Es wird empfohlen, sich schon im Heimatland gute deutsche Sprachkenntnisse anzueignen. Bei der Immatrikulation muß sich der Bewerber an der Universität Düsseldorf einer Deutschprüfung unterziehen, wenn er nicht ausreichende Deutschkenntnisse in sonstiger Weise nachweist.

Läßt der Bewerber in dieser Prüfung erkennen, daß seine Deutschkenntnisse nicht ausreichen, so muß der Bewerber am Deutschunterricht teilnehmen und sich dann erneut einer Prüfung unterziehen. Er wird erst nach Bestehen der Prüfung zu den Fachveranstaltungen zugelassen.

Zur Beachtung

(für Studierende aller Fakultäten)

Die Bewerbungs- und Rückmeldefristen in den Fächern mit Zulassungsbeschränkungen sind Ausschußfristen, d. h., sie können nicht verlängert werden.

Semestertermine

Es wird auf die **Zeittafel** auf der Innenseite des Umschlagdeckels verwiesen.

Gebühren

Aufgrund des Hochschulgebührengesetzes vom 26. Januar 1982 wird von ordentlichen Studierenden und von Zweithörern (die bei anderen Hochschulen immatrikuliert sind) keine Studiengebühr erhoben.

Gast- und Promotionshörer entrichten bei der Anmeldung eine Gebühr von 75,— DM pro Semester.

Für verspätet beantragte Einschreibungen sowie für verspätete Gebührenzahlen oder sonstige Fristversäumnis muß eine Verwaltungsgebühr erhoben werden.

I. Philosophische Fakultät

Es wird allen Studierenden geraten, vor ihrer Immatrikulation mit den zuständigen Studienberatern Verbindung aufzunehmen.

Bewerbungsfristen:

Bewerber in nicht zulassungsbeschränkten Fächern und Bewerber in höheren Semestern

werden gebeten, die Einschreibungsunterlagen unmittelbar bei der Universität Düsseldorf — Studentensekretariat —, Universitätsstr. 1, 4000 Düsseldorf 1, anzufordern.

Im übrigen wird auf die **Zeittafel** auf der Innenseite des Umschlagdeckels verwiesen.

II. Mathematisch-Naturwissenschaftliche Fakultät

Bewerbungsfristen:

Bewerber in nicht zulassungsbeschränkten Fächern und Bewerber in höheren Semestern

können Bewerbungsunterlagen unmittelbar bei der Universität Düsseldorf — Studentensekretariat —, Universitätsstraße 1, 4000 Düsseldorf 1, anfordern.

Bewerber für das Nebenfach Psychologie/Erziehungs- und Sozialpsychologie

müssen sich bis zu der auf der Innenseite des Umschlagdeckels angegebenen Ausschlußfrist bei der Universität beworben haben.

Im übrigen wird auf die **Zeittafel** auf der Innenseite des Umschlagdeckels verwiesen.

III. Medizinische Fakultät

Bewerbungsfristen:

Bewerber der Medizin und Zahnmedizin in höheren Semestern

können Bewerbungsunterlagen unmittelbar bei der Universität Düsseldorf — Studentensekretariat —, Universitätsstraße 1, 4000 Düsseldorf 1, anfordern.

Im übrigen wird auf die **Zeittafel** auf der Innenseite des Umschlagdeckels verwiesen.

Bewerbungsfristen für den III. klinischen Studienabschnitt:

Die Zuteilungsanträge für das im Frühjahr beginnende Praktische Jahr müssen bis zum 30. 11. des Vorjahres und für das im Herbst beginnende Praktische Jahr bis zum 31. 5. des laufenden Jahres beim Vorsitzenden der Zuteilungskommission eingegangen sein. Die Anträge werden im Medizinischen Dekanat (Geb. 23.11, Zi. 262) abgegeben.

Wichtiger Hinweis

Wird ein Kursplatz von einem Studierenden der Naturwissenschaften, der Medizin oder Zahnmedizin nach verbindlicher Vormerkung, d. h. nach Eintragung in den Belegbogen, ohne begründete Entschuldigung nicht in Anspruch genommen, so hat dieser Studierende keinen Anspruch auf eine nochmalige Zulassung zu dem betreffenden Kurs. Entschuldigungen müssen spätestens am 2. Praktikumstag beim Fachvertreter vorliegen.

In Zweifelsfällen, insbesondere wenn eine Entschuldigung vom Fachvertreter als „nicht begründet“ angesehen wird, entscheidet die Zulassungskommission.

Einschreibungsordnung der Universität Düsseldorf

vom 4. 6. 1985 i. d. F. der Änderungssatzung vom 19. 1. 1987

Aufgrund des § 2 Abs. 4 und des § 64 Abs. 1 des Gesetzes über die wissenschaftlichen Hochschulen des Landes Nordrhein-Westfalen (WissHG) vom 20. November 1979 (GV. NW. S. 926), zuletzt geändert durch das Gesetz vom 17. Dezember 1985 (GV. NW. S. 765), hat die Universität Düsseldorf folgende Einschreibungsordnung als Satzung erlassen:

§ 1 Allgemeines

(1) Die Studienbewerber werden auf Antrag durch Einschreibung in die Universität aufgenommen (Immatrikulation). Durch die Einschreibung wird der Studienbewerber für die Dauer der Einschreibung Mitglied der Universität mit den daraus folgenden, in der Grundordnung der Universität sowie in der Satzung der Studentenschaft näher beschriebenen Rechten und Pflichten.

(2) Ein Studienbewerber ist für einen Studiengang einzuschreiben, wenn er die Voraussetzungen für die Einschreibung nachweist und kein Zugangshindernis vorliegt.

(3) Die Einschreibung erfolgt für einen Studiengang oder für mehrere Studiengänge, für den oder für die der Studienbewerber die Voraussetzungen nach Absatz 2 erfüllt; als Studiengang gelten auch Studien zum Zwecke der Promotion, Studien zum Zwecke der Ablegung der Zusatzprüfung für die Sekundarstufe und ein von der Universität angebotenes weiterbildendes Studium gemäß § 89 Abs. 2 WissHG, das einem Studiengang gleichwertig ist und mit einer Hochschulprüfung abgeschlossen wird. Ein Studienbewerber kann gleichzeitig für mehrere Studiengänge, für die eine Zulassungsbeschränkung mit Auswahlverfahren besteht, durch das Studienbewerber vom Erststudium ausgeschlossen werden, nur eingeschrieben werden, wenn dies wegen einer für den berufsqualifizierenden Abschluß vorgeschriebenen Studiengangskombination erforderlich ist.

(4) Mit der Einschreibung wird der Studienbewerber Mitglied in dem Fachbereich, den von ihm gewählten Studiengang anbietet. Ist der vom Studienbewerber gewählte Studiengang oder sind die gewählten Studiengänge mehreren Fachbereichen zugeordnet, so hat der Studienbewerber bei der Einschreibung den Fachbereich zu wählen, in dem er Mitglied sein will.

(5) Die Einschreibung kann unbeschadet der Verpflichtung zur Rückmeldung befristet werden,

- a) wenn der gewählte Studiengang an der Universität nur teilweise angeboten wird,
- b) wenn der gewählte Studiengang Zulassungsbeschränkungen unterliegt, für einen Teil dieses Studiengangs eine höhere Ausbildungskapazität als für einen späteren Teil besteht und gewährleistet ist, daß der Student sein Studium an anderen Hochschulen fortsetzen kann,
- c) wenn die Zulassung aus anderen Gründen auf einen Teil des Studienganges beschränkt ist oder
- d) wenn der Bewerber gemäß § 3 Abs. 5 für ein zeitlich begrenztes Studium zugelassen worden ist.

(6) Die Universität kann von den Studienbewerbern die personenbezogenen Daten erheben, die zur rechtmäßigen Erfüllung der in ihrer Zuständigkeit liegenden Aufgaben erforderlich sind.

§ 2 Voraussetzungen der Einschreibung

(1) Die Qualifikation für ein Studium wird durch ein Zeugnis der Hochschulreife (allgemeine oder fachgebundene Hochschulreife) oder eine als gleichwertig anerkannte Vorbildung nachgewiesen. Die allgemeine Hochschulreife berechtigt uneingeschränkt zum Studium, die fachgebundene Hochschulreife nur zum Studium der im Zeugnis ausgewiesenen Studiengänge. Die Einschreibung für ein Promotionsstudium (§ 1 Abs. 3 Satz 1) kann nur erfolgen, wenn der Studienbewerber die Voraussetzungen des § 94 Abs. 2 WissHG erfüllt und die Bescheinigung eines Hochschullehrers der Universität Düsseldorf vorlegt, aus der sich ergibt, daß der Studienbewerber von diesem als Doktorand betreut wird.

(2) Der Nachweis einer besonderen Vorbildung, einer besonderen studiengangbezogenen Eignung oder einer praktischen Tätigkeit wird gefordert, soweit Prüfungsordnungen dies vorsehen.

(3) Für Studiengänge, bei denen Zulassungszahlen festgesetzt sind, setzt die Einschreibung den Nachweis über die Zuweisung eines Studienplatzes voraus. Dieser Nachweis ist entbehrlich, wenn der Studienbewerber die Einschreibung unter Einstufung in ein höheres Fachsemester beantragt, für das Zulassungszahlen nicht festgesetzt sind, sofern er die Anerkennung von entsprechenden Studienzeiten nachweist.

(4) § 65 Abs. 4 WissHG bleibt unberührt.

(5) Studienbewerber ohne den Nachweis der Qualifikation nach Absatz 1 können unter den Voraussetzungen des § 66 WissHG (Einstufungsprüfung) eingeschrieben werden.

§ 3 Ausländische und staatenlose Studienbewerber

(1) Studienbewerber, die nicht Deutsche im Sinne des Artikels 116 des Grundgesetzes sind, können, soweit keine Zugangshindernisse gemäß § 5 vorliegen, eingeschrieben werden, wenn sie die für den gewählten Studiengang erforderliche Qualifikation nachweisen, die gemäß § 2 Abs. 2 erforderlichen Nachweise erbringen, ausreichende Kenntnisse der deutschen Sprache besitzen und zum Fachstudium zugelassen worden sind. Ausländische Studienbewerber aus nicht deutschsprachigen Ländern haben vor Aufnahme des Fachstudiums den Nachweis über ausreichende Kenntnisse der deutschen Sprache zu erbringen.

(2) Ausländische Studienbewerber, die den Nachweis über ausreichende Kenntnisse der deutschen Sprache nicht erbracht haben und einen Hochschulsprachkurs besuchen wollen, um eine Sprachprüfung abzulegen, wird befristet bis zum Bestehen oder endgültigen Nichtbestehen der Sprachprüfung die Rechtsstellung eines Studenten verliehen, wenn sie zum Besuch des Hochschulsprachkurses zugelassen worden sind.

(3) Mit dem Bestehen der Prüfung nach Absatz 2 wird kein Anspruch auf Einschreibung zum Fachstudium erworben.

(4) Das Nähere über die Zulassung nach den Absätzen 1 und 2, insbesondere über Zuständigkeiten, Formen, Fristen und Auswahl, regelt eine besondere Ordnung, die die Universität als Satzung erläßt.

(5) Die in Absatz 4 genannte Satzung regelt ferner die Zulassung von ausländischen und staatenlosen Studienbewerbern, die ein zeitlich begrenztes Studium ohne Abschlußprüfung durchführen wollen; die Zulassung kann abweichend von § 5 Abs. 1 Satz 1 Buchstabe a) geregelt werden.

§ 4 Verfahren

(1) In nicht zulassungsbeschränkten Studiengängen kann die Universität eine Bewerbungsfrist festsetzen. In zulassungsbeschränkten Studiengängen muß der Zulassungsantrag innerhalb der festgesetzten Frist bei der zuständigen Stelle eingegangen sein; Bewerber, die diese Frist versäumen oder den Antrag nicht formgerecht stellen, sind vom Vergabeverfahren ausgeschlossen. Die in Satz 1 und 2 genannten Fristen werden im Vorlesungsverzeichnis und durch Aushang bekanntgegeben.

(2) Die Einschreibung für einen Studiengang erfolgt auf Antrag des Studienbewerbers. Der Antrag ist formgerecht innerhalb der von der Universität festgesetzten Frist zu stellen. Sofern die Studienordnung bestimmt, daß das Studium nur im Jahresrhythmus aufgenommen werden kann, ist der Antrag nur zulässig, wenn für das betreffende Semester ein Lehrangebot besteht.

(3) Mit dem Antrag auf Einschreibung sind vorzulegen:

1. der ausgefüllte Erhebungsbogen. Mit dem Antrag auf Einschreibung werden folgende personenbezogenen Daten des Studienbewerbers gemäß § 1 Abs. 6 erhoben:
Name, Vorname, Geburtsdatum, Geburtsort, Geschlecht, Staatsangehörigkeit, ständiger Wohnsitz, Semesteranschrift, die von dem Studienbewerber gewählten Studiengänge mit den zugehörigen Fächern und Fachsemestern, die Zugehörigkeit zur Fachschaft und zum Fachbereich, die Art der Hochschulzugangsberechtigung, das Beschäftigungsverhältnis innerhalb der Universität und das Datum der Einschreibung;
2. die für den Nachweis der Qualifikation erforderlichen Zeugnisse sowie im Falle des § 2 Abs. 2 die für den Nachweis einer besonderen Vorbildung, besonderen studiengangbezogenen Eignung oder praktischen Tätigkeit erforderlichen Zeugnisse oder Belege in beglaubigter Kopie oder Abschrift. Ausländische Zeugnisse sind im Original nebst einer Fotokopie oder Abschrift vorzulegen. Fotokopien oder Abschriften ausländischer Zeugnisse bedürfen der Beglaubigung durch die deutsche diplomatische oder konsularische Vertretung im Herkunftsland oder durch die diplomatische Vertretung des Herkunftslandes in der Bundesrepublik Deutschland. Fremdsprachigen Zeugnissen oder Bescheinigungen ist grundsätzlich eine deutschsprachige Übersetzung beizugeben, deren Richtigkeit durch die zuständige deutsche diplomatische oder konsularische Vertretung im Herkunftsland oder von einem vereidigten Dolmetscher oder Übersetzer in der Bundesrepublik Deutschland beglaubigt ist. Auf Verlangen hat der Studienbewerber die Echtheit von Zeugnissen mit einer Legalisation durch die zuständige deutsche Stelle nachzuweisen;
3. in zulassungsbeschränkten Studiengängen der Bescheid über die Zuteilung eines Studienplatzes (Zulassungsbescheid) oder der Nachweis gemäß § 2 Abs. 3 Satz 2;
4. der Nachweis über das bisherige Studium unter Beifügung einer Bescheinigung über die Exmatrikulation und des Studienbuchs mit Abgangsvermerk, wenn der Bewerber im Geltungsbereich des Grundgesetzes studiert hat;
5. ggf. Nachweise über die Anrechnung von Studienzeiten durch die zuständigen Prüfungsausschüsse oder Prüfungsämter;
6. der Nachweis über die Zahlung der zu entrichtenden Gebühren oder Beiträge;

7. eine Erklärung darüber, ob und ggf. welche Prüfungen oder Leistungsnachweise, die in Studien- und/oder Prüfungsordnungen vorgesehen sind, vom Bewerber nicht bestanden wurden;
 8. ggf. eine Erklärung gemäß § 1 Abs. 4, welchem Fachbereich der Studienbewerber angehören will;
 9. der Nachweis über das Bestehen einer Krankenversicherung gemäß den gesetzlichen Vorschriften über die studentische Krankenversicherung.
- (4) Versäumt der Bewerber die festgesetzten Fristen, so kann auf Antrag die Einschreibung, Rückmeldung oder Beurteilung auch später erfolgen, wenn ein wichtiger Grund nachgewiesen wird. Gleichzeitig ist die nach dem Hochschulgebührengesetz in der jeweils gültigen Fassung fällige Gebühr zu entrichten.
- (5) Ausländische und staatenlose Studienbewerber aus nicht deutschsprachigen Ländern müssen den Nachweis über ausreichende Kenntnisse der deutschen Sprache gemäß der Sprachprüfungsordnung der Universität erbringen.
- (6) Sofern der Fachbereich die Teilnehmerzahl an einem weiterbildenden Studium wegen der Art oder des Zwecks des Studiums beschränkt hat, weil die Zahl der Bewerber die Aufnahmefähigkeit übersteigt, erfolgt die Zulassung in der Reihenfolge des Eingangs der Bewerbungen, bis die festgelegte Teilnehmerzahl erreicht ist. Bei mehreren zeitgleich eingegangenen Bewerbungen entscheidet das Los.

§ 5 Versagung der Einschreibung

- (1) Die Einschreibung ist außer im Falle der fehlenden Qualifikation oder fehlender Nachweise gemäß § 4 Abs. 3 Ziffer 2 zu versagen,
- a) wenn der Studienbewerber in einem zulassungsbeschränkten Studiengang nicht zugelassen worden ist,
 - b) wenn der Studienbewerber in dem gewählten Studiengang an einer Hochschule im Geltungsbereich des Grundgesetzes eine nach der Prüfungsordnung erforderliche Prüfung endgültig nicht bestanden oder einen nach der Prüfungsordnung erforderlichen Leistungsnachweis endgültig nicht erbracht hat; dies gilt entsprechend für verwandte oder vergleichbare Studiengänge, soweit dies in Prüfungsordnungen bestimmt ist,
 - c) wenn und solange der Studienbewerber vom Studium an einer Hochschule im Geltungsbereich des Grundgesetzes gemäß § 69 Abs. 4 WissHG oder aufgrund entsprechender Vorschriften anderer Länder, die im Vollzug des § 28 des Hochschulrahmengesetzes ergangen sind, ausgeschlossen ist; das gilt nicht, wenn diese Maßnahme an einer anderen Hochschule verhängt wurde und für den Bereich der Universität Düsseldorf die Gefahr einer solchen Beeinträchtigung nicht oder nicht mehr besteht; in diesem Falle ist die Entscheidung über die Einschreibung allen anderen Hochschulen im Geltungsbereich des Grundgesetzes mitzuteilen.
- (2) Nach Fortfall der Zugangshindernisse nach Abs. 1 Buchstabe c ist der Studienbewerber wieder einzuschreiben, auch soweit Zulassungsbeschränkungen bestehen.
- (3) Die Einschreibung kann versagt werden, wenn der Studienbewerber
- a) durch Krankheit die Gesundheit anderer Hochschulmitglieder gefährden oder den ordnungsgemäßen Studienbetrieb erheblich beeinträchtigen würde; vor der Entscheidung soll dem Bewerber Gelegenheit gegeben werden, nachzuweisen, daß der Versagungsgrund nicht besteht,
 - b) entmündigt ist oder unter vorläufiger Vormundschaft steht,
 - c) die für die Einschreibung vorgeschriebenen Formen und Fristen nicht beachtet hat,
 - d) den Nachweis über die Zahlung der zu entrichtenden Gebühren und Beiträge nicht erbringt; Ausnahmen sind hinsichtlich des Studentenschaftsbeitrages in sozialen Härtefällen zulässig,
 - e) bereits an einer anderen Hochschule eingeschrieben ist.

§ 6 Mitwirkungspflichten

Der Student ist verpflichtet, der Universität unverzüglich mitzuteilen

- a) die Änderungen des Namens, des Familienstandes und der Semester- oder Heimatanschrift,
- b) bestandene oder nicht bestandene Prüfungen, deren Ergebnis für die Fortsetzung des Fachstudiums erheblich ist,
- c) den Verlust von Studienbuch oder Studentenausweis.

§ 7 Exmatrikulation

(1) Auf seinen Antrag ist der Student zum Ende des Semesters zu exmatrikulieren.

(2) Weiterhin ist er zu exmatrikulieren, wenn

- a) die Einschreibung durch Zwang, arglistige Täuschung oder Bestechung herbeigeführt wurde,
- b) er in dem Studiengang eine nach der Prüfungsordnung erforderliche Prüfung endgültig nicht bestanden oder einen nach der Prüfungsordnung erforderlichen Leistungsnachweis endgültig nicht erbracht hat,
- c) der Bescheid über die Zuweisung eines Studienplatzes während des Vergabeverfahrens von der für die Zuweisung zuständigen Stelle zurückgenommen worden ist.

(3) Nach der Aushändigung des Zeugnisses über die bestandene Abschlußprüfung ist der Student zum Ende des laufenden Semesters zu exmatrikulieren, es sei denn, daß er noch für einen anderen Studiengang eingeschrieben ist.

(4) Ein Student kann exmatrikuliert werden, wenn

- a) nach Einschreibung Tatsachen bekannt werden und noch fortbestehen oder eintreten, die zur Versagung der Einschreibung hätten führen müssen oder die zur Versagung der Einschreibung führen können,
- b) der Student das Studium nicht aufnimmt oder sich nicht rückmeldet, ohne beurlaubt worden zu sein,
- c) der Student die zu entrichtenden Gebühren und Beiträge trotz Mahnung und Fristsetzung mit Androhung der Maßnahme nicht entrichtet; Ausnahmen sind hinsichtlich des Studentenschaftsbeitrags in sozialen Härtefällen möglich.

(5) Ein Student kann auch exmatrikuliert werden, wenn er durch Anwendung von Gewalt, durch Aufforderung zur Gewalt oder Bedrohung mit Gewalt

- a) den bestimmungsgemäßen Betrieb einer Universitätseinrichtung, die Tätigkeit eines Universitätsorgans oder die Durchführung einer Universitätsveranstaltung behindert oder
- b) ein Mitglied der Universität von der Ausübung seiner Rechte und Pflichten gemäß § 12 Abs. 1 WissHG abhält oder abzuhalten versucht.

Gleiches gilt, wenn ein Student an den in Satz 1 genannten Handlungen teilnimmt oder wiederholt Anordnungen zuwiderhandelt, die gegen ihn von der Universität wegen Verletzung seiner Pflichten gemäß § 12 Abs. 1 WissHG oder aufgrund des Hausrechts getroffen worden sind.

(6) Mit der Entscheidung über die Exmatrikulation gemäß Absatz 5 ist eine Frist bis zur Dauer von 2 Jahren festzusetzen, innerhalb derer eine erneute Einschreibung an der Universität ausgeschlossen ist.

(7) Über die Exmatrikulation gemäß Absatz 5 entscheidet ein Ordnungsausschuß. Der Ordnungsausschuß besteht aus dem Vorsitzenden, einem Mitglied des Rektorats und einem Vertreter der Gruppe der Studenten. Der Vorsitzende und sein Stellvertreter, die die Befähigung zum Richteramt besitzen und nicht Mitglieder der Universität sein müssen, werden vom Rektorat im Benehmen mit dem Senat bestellt. Der Vertreter der Gruppe der Studenten und sein Stellvertreter werden von der Gruppe der Studenten im Senat gewählt. Die Amtszeit des Vorsitzenden beträgt 4 Jahre, die der anderen Mitglieder 2 Jahre; entsprechendes gilt für die Stellvertreter.

(8) Das Verfahren vor dem Ordnungsausschuß wird auf Antrag des Rektorats eingeleitet. Der Antrag muß innerhalb von 2 Wochen nach der Pflichtverletzung schriftlich beim Ordnungsausschuß gestellt werden. Das Verfahren ist unverzüglich durchzuführen. Der Ordnungsausschuß ist beschlußfähig, wenn der Vorsitzende und ein weiteres Mitglied anwesend sind. Die Vorschriften über das förmliche Verwaltungsverfahren der §§ 63 bis 71 des Verwaltungsverfahrensgesetzes für das Land Nordrhein-Westfalen sind anzuwenden. Der Ordnungsausschuß ist Behörde im Sinne des Verwaltungsverfahrensgesetzes. Die Entscheidung des Ordnungsausschusses ist schriftlich zu begründen, mit einer Rechtsmittelbelehrung zu versehen und dem Betroffenen zuzustellen. Im Falle der Exmatrikulation ist die Entscheidung allen anderen Hochschulen im Geltungsbereich des WissHG mitzuteilen. Gegen die Entscheidung des Ordnungsausschusses kann unmittelbar Klage beim Verwaltungsgericht erhoben werden.

(9) Dem Antrag auf Exmatrikulation nach Absatz 1 sind beizufügen:

1. das ausgefüllte Exmatrikulationsformular,
2. das Studienbuch,
3. der Entlastungsvermerk der Universitätsbibliothek,
- 3a. bei Studierenden der Fächer Mathematik, Physik, Geographie, Chemie, Pharmazie und Psychologie den Entlastungsvermerk für das jeweilige Fach,
4. Nachweise über die Einzahlung zu entrichtender Gebühren oder Beiträge.

(10) Die Wirkung der Exmatrikulation bestimmt sich nach Maßgabe der Bestimmungen des Verwaltungsverfahrensgesetzes über die Rücknahme und den Widerruf von Verwaltungsakten. Über die Exmatrikulation erhält der Student auf Antrag einen Nachweis. Mit der Exmatrikulation erlischt die Mitgliedschaft an der Universität. Wird die Exmatrikulation ausgesprochen, weil der Student sich nicht zurückgemeldet hat, tritt die Wirkung der Exmatrikulation mit dem letzten Tage des Semesters ein, zu dem er sich eingeschrieben bzw. letztmalig zurückgemeldet hat.

§ 8 Rückmeldung

(1) Will der eingeschriebene Student sein Studium nach Ablauf des Studienhalbjahres (Semester) an der Universität in demselben Studiengang fortsetzen, so muß er sich innerhalb der von der Universität gesetzten Frist zurückmelden.

(2) Bei der Rückmeldung sind folgende Unterlagen vorzulegen:

1. das ausgefüllte Rückmeldeformular unter Angabe der Matrikelnummer, des Namens, Vornamens und des Beschäftigungsverhältnisses in der Universität,
2. der Nachweis über die Zahlung zu entrichtender Gebühren oder Beiträge,
3. der Nachweis über das Bestehen einer Krankenversicherung.

(3) Liegen die Voraussetzungen der Absätze 1 und 2 vor, so wird die Rückmeldung von der Universität vermerkt.

(4) § 1 Abs. 4 gilt entsprechend, sofern der Student seine Mitgliedschaftsrechte künftig in einem anderen Fachbereich ausüben will.

§ 9 Beurlaubung

(1) Ein Student kann auf Antrag beurlaubt werden, wenn ein wichtiger Grund nachgewiesen wird.

Wichtige Gründe sind insbesondere:

- a) Ableistung des Grundwehrdienstes oder des Zivildienstes,
- b) Krankheit (bei Vorlage einer ärztlichen Bescheinigung, aus der sich ergibt, daß ein ordnungsgemäßes Studium nicht möglich ist),
- c) Vorbereitung und Durchführung eines Abschlußexamens oder der Promotion,
- d) Abwesenheit vom Hochschulort im Interesse der Universität oder wegen Mitarbeit an einem Forschungsvorhaben,
- e) Auslandsstudium.

(2) Die Beurlaubung erfolgt in der Regel für die Dauer eines Semesters. Eine Beurlaubung über ein Semester hinaus ist nur bei besonders nachzuweisenden Gründen zulässig; in diesem Fall hat der Student für jedes Semester der Beurlaubung innerhalb der Rückmeldefrist die Nachweise gemäß § 8 Abs. 2 Nr. 2 und 3 zu führen. Während der Beurlaubung für mehr als 6 Monate ruhen die Mitgliedschaftsrechte und -pflichten (§ 12 Abs. 2 Satz 6 WissHG).

(3) Dem Antrag auf Beurlaubung sind beizufügen:

1. das ausgefüllte Beurlaubungsformular,
2. der Nachweis über die Zahlung der zu entrichtenden Gebühren und Beiträge,
3. der Nachweis über das Bestehen einer Krankenversicherung gemäß den gesetzlichen Vorschriften über die studentische Krankenversicherung,
4. schriftliche Begründung des Antrags unter Beifügung der Nachweise für das Bestehen eines wichtigen Grundes.

(4) Eine Beurlaubung für das erste Fachsemester ist nicht zulässig.

§ 10 Studiengangwechsel

Der Wechsel eines Studiengangs ist bei der Universität zu beantragen; er bedarf ihrer Zustimmung. Für den Wechsel eines Studiengangs gelten die Bestimmungen über die erstmalige Einschreibung entsprechend.

§ 11 Zweithörer

(1) Eingeschriebene Studenten anderer Hochschulen können auf Antrag als Zweithörer mit der Berechtigung zum Besuch von Lehrveranstaltungen und zur Ablegung studienbegleitender Prüfungen zugelassen werden. Die Zulassung von Zweithörern kann von der Universität versagt werden, wenn und soweit Einschränkungen des Besuchs von Lehrveranstaltungen gemäß § 81 Abs. 2 bis 4 WissHG bestehen. Vor einer Entscheidung nach Satz 2 ist der betreffende Fachbereich zu hören.

(2) Eingeschriebene Studenten anderer Hochschulen können bei Vorliegen der Voraussetzungen des § 1 Abs. 2 und Abs. 3 Satz 2 als Zweithörer für das Studium eines weiteren Studienganges zugelassen werden.

(3) Zweithörer werden nicht eingeschrieben, sie werden durch die Zulassung und für die Dauer der Zulassung Angehörige der Universität, ohne Mitglieder zu sein. Auf Zweithörer finden die Vorschriften für die Einschreibung, ihre Versagung, die Rückmeldung und die Exmatrikulation sinngemäß Anwendung. Der Antrag auf Zulassung ist innerhalb der von der Universität bekanntgegebenen Fristen zu stellen. Mit dem Antrag auf Zulassung als Zweithörer ist eine Immatrikulationsbescheinigung der Stammhochschule vorzulegen. Dem Zweithörer wird eine Bescheinigung über seine Zulassung für bestimmte Lehrveranstaltungen oder einen Studiengang ausgestellt.

§ 12 Gasthörer

(1) Bewerber, die einzelne Lehrveranstaltungen an der Universität besuchen wollen, können auf Antrag nach Anhörung der betroffenen Fakultät als Gasthörer im Rahmen der vorhandenen Studienmöglichkeiten zugelassen werden. Der Nachweis der Qualifikation nach § 2 ist nicht erforderlich. Im Falle des § 5 Abs. 1 Buchstabe c) ist eine Zulassung für die Dauer der Exmatrikulation ausgeschlossen.

(2) Für die Zulassung als Gasthörer ist die Gasthörergebühr nach dem Hochschulgebührengesetz in der jeweils geltenden Fassung zu zahlen.

(3) Für Gasthörer gilt § 11 Abs. 3 entsprechend.

(4) Gasthörer sind nicht berechtigt, Prüfungen abzulegen. Sie können lediglich eine Bescheinigung über die Teilnahme an Lehrveranstaltungen erhalten.

(5) Gasthörer im Sinne dieser Vorschrift sind auch Teilnehmer an Weiterbildungsveranstaltungen der Universität, sofern sie nicht unter den in § 1 Abs. 2 genannten Voraussetzungen als Studenten eingeschrieben werden. Soweit der zuständige Fachbereich wegen der Art oder des Zwecks der Weiterbildungsveranstaltung eine Begrenzung der Teilnehmerzahl festgelegt hat, werden Bewerbungen in der Reihenfolge ihres Eingangs nur insoweit berücksichtigt, als dies der festgelegten Teilnehmerzahl entspricht. Bei mehreren zeitgleich eingegangenen Anträgen entscheidet das Los.

§ 13 Schlußvorschriften

Diese Einschreibungsordnung tritt am 1. Juli 1985 in Kraft. Gleichzeitig tritt die Einschreibungsordnung der Universität Düsseldorf vom 28. November 1972 in der Fassung vom 28. Juli 1979 außer Kraft.

Ausgefertigt aufgrund der Beschlüsse des Senats der Universität Düsseldorf vom 15. Februar 1983, vom 30. April 1985 und vom 11. November 1986 sowie der Genehmigungen des Ministers für Wissenschaft und Forschung des Landes Nordrhein-Westfalen vom 23.5.1985 – IIA4 – 8220/071 und vom 17.12.1986 – IIA4 – 8220/024.

Das „Schulbuch“ über die zweitschönste Sache der Welt.

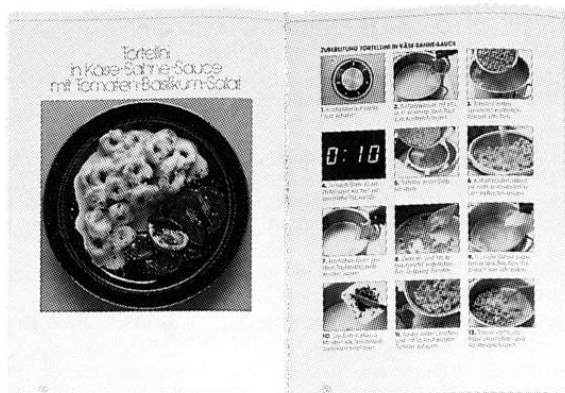

nur
19.80
DM



Für 19 Mark achtzig gibt's bei Ihrem Buchhändler das 240-seitige Kolleg „KOCHEN – DIE JUNGE SCHULE“. Ein vierfarbiges Seminar, das in Schritt-für-Schritt-Fotos aufzeigt, wie Sie über 300 Rezepte von Anfang an richtig und vor allem gut kochen können.

MODERNE KÜCHENLITERATUR

 **ZABERT
SANDMANN**

Staatliches Prüfungsamt für erste Staatsprüfungen für Lehrämter an Schulen — Essen — Außenstelle Düsseldorf

(Zuständig für die **schulstufenbezogenen** Ersten Staatsprüfungen für Lehrämter an Schulen an der Universität Düsseldorf, der Kunstakademie Düsseldorf)

Das Prüfungsamt führt auslaufend die schulformbezogenen Ersten Staatsprüfungen der Studenten der o. g. Hochschulen sowie Erweiterungsprüfungen zu schulformbezogenen Ersten Staatsprüfungen durch. Erweiterungsprüfungen können vor dem Staatlichen Prüfungsamt nur in Fächern abgelegt werden, in denen das Prüfungsamt über Mitglieder verfügt, die in schulformbezogenen Ersten Staatsprüfungen Erfahrung haben.

Anschrift der Außenstelle: Universitätsstr. 1, Geb. 23.31, Ebene 01, 4000 Düsseldorf

Leiter des Prüfungsamtes: LRSD Gusovius, F. 311-4770

Stellvertreter: Prof. Dr. Wunderli

Weiterer Stellvertreter und Geschäftsführer: RSD Dr. Keil, F. 3 11-41 03

Sachbearbeiterinnen:

Reg.-Ang. Brinkmann (SI), F. 4769

Reg.-Ang. Held (SI), F. 41 01

Reg.-Ang. Ouirimi (SII), F. 41 02

Reg.-Ang. Schröder (Primarstufe), F. 41 06

Öffnungszeiten: Mo., Di., Do., Fr. 11—12 Uhr, Mi. 14—15 Uhr

Sprechstunden:

LRSD Gusovius: nur nach Vereinbarung

RSD Dr. Keil: Mo. 10—12 und nach Vereinbarung

Biologie (SII/I, SII): Prof. Dr. Greven, Univ.-Prof. Dr. Grieshaber, Univ.-Prof. Dr. Heide, Univ.-Prof. Dr. Hess, Univ.-Prof. Dr. Kowallik, Univ.-Prof. Dr. Krause, Univ.-Prof. Dr. Kunz, Univ.-Prof. Dr. Peters, Univ.-Prof. Dr. Santarius, Univ.-Prof. Dr. Spindler, Univ.-Prof. Dr. Schlue, Univ.-Prof. Dr. Schwochau, Univ.-Prof. Dr. Strotmann, Univ.-Prof. Dr. Wittig

Biologie (SII, SII/I, SI): Univ.-Prof. Dr. v. Ciriacy-Wantrup, LRSD Kreul, Univ.-Prof. Dr. Riesner, OSTr Dr. Thielen

Biologie (SI, SII): StR' Dr. Fleischmann, Priv.-Doz. Dr. Giersch, Prof. Dr. Hollenberg, Univ.-Prof. Dr. Jahns, StD' Dr. Ketting, StD Merkle

Biologie (SII): Prof. Dr. Bünemann, Priv.-Doz. Dr. Glätzer, Priv.-Doz. Dr. D'Haese

Biologie (SI gem. § 42 und 50 LPO): St Prof. Dr. Strotkoetter

Biologie (SI): Kr'Koch, Hl. Sell

Chemie (SII, SII/I): Univ.-Prof. Dr. Baumgarten, Univ.-Prof. Dr. Braun, Univ.-Prof. Dr. Haegele, Univ.-Prof. Dr. Kuchen, Univ.-Prof. Dr. Martin, Univ.-Prof. Dr. Mootz

Chemie (SI, SII): Priv.-Doz. Dr. Bluhm, StD Heidemeyer, StD Meloefski, Univ.-Prof. Dr. Schultze, OSTr Dr. Wolter, Univ.-Prof. Dr. Wulff

Chemie (SI): Rl. Peppmeier, Univ.-Prof. Dr. Vollmer

Chemie (SII, SII/I, SI): Univ.-Prof. Dr. Schmidtke, Univ.-Prof. Dr. Weiss

Deutsch (SII, SII/I, SI): Univ.-Prof. Dr. Anton, OSTd Dr. Behle, Univ.-Prof. Dr. Kaiser, Univ.-Prof. Dr. Stötzel, Univ.-Prof. Dr. Windfuhr

Deutsch (SII, SII/I): Univ.-Prof. Dr. Gössmann, Prof. Dr. Neuland, StD' Dr. Schmitz-Keil

Deutsch (SI, SII): Univ.-Prof. Dr. Beeh, MR' Böse, AOR' Dr. Haupt, StD Herold, OSTd Hoffmann, StD Horster, Univ.-Prof. Dr. Keller, Priv.-Doz. Dr. Langer, StD Dr. Lindemann, StD Mainz, StD Mallmann, Univ.-Prof. Dr. Pott, StD Dr. Schottky, StD Dr. Stein, OSTd Vossen, StD Waldmann

Deutsch (SII): StD Bertenburg, StD Straßburger

Deutsch (SI): HI Becker, Rkr Berretz, Rkr Kimmeskamp, Rektor Petong, Fl'Dr. Tischer

Deutsch (P, SI): SAD Heinzl, Rektor Schulze

Deutsch (P): Fl'Engel, Fl'Reibnitz, Fl'Strien

Englisch (SII, SII/I, SI): Univ.-Prof. Dr. Berger, Univ.-Prof. Dr. Glaap, Univ.-Prof. Dr. Legenhausen, Univ.-Prof. Dr. Schulte-Herbrüggen, Univ.-Prof. Dr. Wolff

Englisch (SII, SII/I): Priv.-Doz. AOR Dr. Beyer, Univ.-Prof. Dr. Busse, Priv.-Doz. AOR Dr. Claas, Prof. Dr. Friedl

Englisch (SI, SII): StD Broch, OSTD' Frischkorn, RD' Jacob-Seifert, StD Dr. Schuch, StD' Venzky, StD Zimmermann

Englisch (SII): StD Gräber

Englisch (SI): Kr Hinüber, RSD Stubenrauch

Erz. Wiss. (SII, SII/I, SI): Univ.-Prof. Dr. Friedrich (Päd.), Univ.-Prof. Dr. Geldsetzer (Phil.), Univ.-Prof. Dr. Heinz (Phil.), Univ.-Prof. Dr. Hogrebe (Phil.), Univ.-Prof. Dr. Margies (Päd.), Univ.-Prof. Dr. Michel (Päd.), Univ.-Prof. Dr. Münch (Soz.), Univ.-Prof. Dr. Nickel (Psy.), Univ.-Prof. Dr. Nicolin (Päd.), Univ.-Prof. Dr. Wehle (Päd.)

Erz. Wiss. (SII, SII/I): Univ.-Prof. Dr. Flohr (Pol.), Prof. Dr. Hardörfer (Päd.), Univ.-Prof. Dr. Heldmann (Päd.), Univ.-Prof. Dr. Huning (Phil.), Univ.-Prof. Dr. Manz (Psy.)

Erz. Wiss. (SI, SII): StD Becker, Univ.-Prof. Dr. Boldt (Pol.), StD Brendler, StD Kuchler, Prof. Dr. Lüth (Päd.), LRSD' Rauch, StD Dr. Rehfus, OSTD Dr. Schreckenber, Univ.-Prof. Dr. Schwarzer (Päd.), OSTR Weißeno

Erz. Wiss. (SII): OSTR Artz, OSTR Dr. Blume, OSTR Brick, Priv.-Doz. Dr. Merkert (Päd.), OSTD Dr. Simon-Mathes

Erz. Wiss. (SII/I): StD Flock, StD Seifert

Erz. Wiss. (SI): Rektor Alberts, Rektor Albrecht, AOR Dr. Fenner (Psy.), Konrektor Hinüber, Rektor Menn, Rektor Nelsen, SAD Platte, Rr Stubenrauch

Erz. Wiss. (P, SI): SAD Heinzl

Erz. Wiss. (P): Fl'Gerlach, Rektor Grunwald, Rektor Kaulen, Rektor Otto, Fl' Reibnitz, Rektor Süme, Fl'Strien

Französisch (SII, SII/I, SI): Univ.-Prof. Dr. Höfler, Univ.-Prof. Dr. Nies, Univ.-Prof. Dr. Rettig, StD Rösler, Univ.-Prof. Dr. Schrader, Univ.-Prof. Dr. Strosetzki, Univ.-Prof. Dr. Wunderli

Französisch (SI, SII): StD Böltken, StD Dr. Heinrichs, Univ.-Prof. Dr. Kleszczewski, StD Dr. Meyer, StD Scherz, StD Dr. Wirtz, StD Wolff

Französisch (SII, SII/I): Univ.-Prof. Dr. Roloff

Geographie (SII, SII/II, SI): StD' Faust-Ern, Univ.-Prof. Dr. Gerstenhauer, Univ.-Prof. Dr. Glebe, Univ.-Prof. Dr. Steinberg, Univ.-Prof. Dr. Vorlauffer, Univ.-Prof. Dr. Wenzens

Geographie (SII): Univ.-Prof. Dr. Wein

Geographie (SI, SII): RD' Jacob-Seifert, LRSD Jacobs, StD Lison

Geographie (SI): Kr Schmidt

Geschichte (SII, SII/SI, SI): Univ.-Prof. Dr. Hecker, Univ.-Prof. Dr. Hiestand, Univ.-Prof. Dr. Hüttenberger, Univ.-Prof. Dr. Kienast, Univ.-Prof. Dr. Lönne, Univ.-Prof. Dr. Mommensen, Univ.-Prof. Dr. Müller, Univ.-Prof. Dr. Semmler, Prof. Dr. Schormann, Univ.-Prof. Dr. Weber

Geschichte (SII, SII/I): Priv.-Doz. Dr. Graf Finkenstein, Univ.-Prof. Dr. Molitor, Univ.-Prof. Dr. Süßmuth

Geschichte (SI, SII): Univ.-Prof. Dr. Hardach, StD Dr. Lipski, LRSD Meyer, OSTD Dr. Montanus, OSTD Dr. Oehm, LRSD Roche, StD Dr. Stephan-Kühn

Geschichte (SII): OSTR Priv.-Doz. Dr. Wittmütz

Geschichte (SI): Kr'Beck, SAD Platte

Griechisch (SII, SII/I): Univ.-Prof. Dr. Häußler, Univ.-Prof. Dr. Opelt, StD Pesch

Griechisch (SI, SII): RSD Dr. Keil, Univ.-Prof. Dr. Manuwald, LRSD Dr. Vomhof

Italienisch (SII, SII/I): Univ.-Prof. Dr. Höfler, Univ.-Prof. Dr. Nies, Univ.-Prof. Dr. Rettig, Univ.-Prof. Dr. Roloff, Univ.-Prof. Dr. Schrader, Univ.-Prof. Dr. Strosetzki, Univ.-Prof. Dr. Wunderli

Italienisch (SI, SII): Univ.-Prof. Dr. Kleczewski

Latein (SII, SII/I): Univ.-Prof. Dr. Häußler, Univ.-Prof. Dr. Opelt, StD Pesch

Latein (SI, SII): RSD Dr. Keil, Univ.-Prof. Dr. Manuwald, LRSD Vomhof

Latein (SII): OStR Dr. Siebenborn

Latein (SI): St. Prof. Dr. Heimbecher

Mathematik (SII, SII/I): Univ.-Prof. Dr. Bergmann, Univ.-Prof. Dr. Döring, Univ.-Prof. Dr. Harzheim, Univ.-Prof. Dr. Janßen, Univ.-Prof. Dr. Klinger, Univ.-Prof. Dr. Meise, Univ.-Prof. Dr. Petry, Univ.-Prof. Dr. Pohst, Univ.-Prof. Dr. Ratschek, Univ.-Prof. Dr. Steffen

Mathematik (SI, SII, SII/I): OStR Dr. Mertens

Mathematik (SI, SII): St. Prof. Dr. Baumgartner, StD Dr. Boczek, OStD Dr. Dormanns, Univ.-Prof. Dr. Fischer, Univ.-Prof. Dr. Kerner, StD Körber, OStR Neveling, Univ.-Prof. Dr. Singhof, Univ.-Prof. Dr. Wisbauer, Univ.-Prof. Dr. Witsch

Mathematik (SI, SII Fachdidaktik): Univ.-Prof. Dr. Schick

Mathematik (SI gem. § 42 und 50 LPO): Univ.-Prof. Dr. Köhnen

Mathematik (P): Gl Kalthoff, Rektor Krampe, Kr Veltrup, Gl' Viseneber

Pädagogik (SII): StD Brendler, Prof. Dr. Friedrich, Prof. Dr. Hardörfer, Univ.-Prof. Dr. Heldmann, StD Kuchler, Prof. Dr. Lüth, Univ.-Prof. Dr. Margies, Priv.-Doz. Dr. Merkert, Univ.-Prof. Dr. Michel, Univ.-Prof. Dr. Nicolin, LRSD' Rauch, OStD Dr. Schreckenberg, Univ.-Prof. Dr. Schwarzer, Univ.-Prof. Dr. Wehle

Philosophie (SII): StD Becker, LRSD Blasius, Priv.-Doz. Dr. Brands, Univ.-Prof. Dr. Geldsetzer, Univ.-Prof. Dr. Heinz, Univ.-Prof. Dr. Henrichs, Univ.-Prof. Dr. Hogrebe, Univ.-Prof. Dr. Huning, OStR Dr. Platz, StD Dr. Rehfus, Univ.-Prof. Dr. Schwemmer

Physik (SII, SII/I, SI): Univ.-Prof. Dr. Bausch, Univ.-Prof. Dr. Kleinhanß

Physik (SII, SII/I): Univ.-Prof. Dr. Behmenburg, Univ.-Prof. Dr. Bessenrodt, Univ.-Prof. Dr. Meiners, Prof. Dr. Müller, Univ.-Prof. Dr. Otto, Univ.-Prof. Dr. Rebhan, Univ.-Prof. Dr. Suchy, Univ.-Prof. Dr. Spatschek, Univ.-Prof. Dr. Stark, Univ.-Prof. Dr. Uhlenbusch

Physik (SI, SII): Univ.-Prof. Dr. Decker, Univ.-Prof. Dr. Janssen, StD Kursawe, StD Dr. Neuheuser, OStR Dr. Rohrweck, Univ.-Prof. Dr. Schmid

Physik (SII): Prof. Dr. Thielemann

Physik (SI gem. § 42 und 50 LPO): StProf. Luysburg

Spanisch (SII, SII/I): Univ.-Prof. Dr. Höfler, Univ.-Prof. Dr. Nies, Univ.-Prof. Dr. Rettig, Univ.-Prof. Dr. Roloff, Univ.-Prof. Dr. Schrader, Univ.-Prof. Dr. Strosetzki, Univ.-Prof. Dr. Wunderli

Spanisch (SII, SI): Univ.-Prof. Dr. Kleczewski, StD Weinstock

Spanisch (SII): OStR Westerhoff-Neuhaus

Sport (SII, SI): Univ.-Prof. Dr. Arnold, Univ.-Prof. Dr. Beuker, StD Hertel, StD Meusel, Univ.-Prof. Dr. Rösch

Sport (SII, SI, SII/I): StProf. Dr. Dombrowski, StD Kloos, StD Roszinski, Priv.-Doz. Dr. Yaldai

Sport (SII): StD Mayk, StR Tilly

Sport (SI): Kr Bienefeld, St Prof. Haamann

Sport (SI, SII gem. § 42 (2)): StProf. Lisson

Sport (P): Gl. Dietrich, Fl Kronenberg

Sport (nur fachpraktische Prüfungen SI, SII): AR Dr. Ader, Dipl. Sportl. Brodbeck, Dipl. Sportl. Derks, Dipl. Sportl. Golmina, StProf. Lisson, Dipl. Sportl. Wastl, Priv.-Doz. Dr. Yaldai

Sport (nur fachpraktische Prüfungen SII): Dipl. Sportl. Gelhard, RS-Konrektor Marx
Die Mitgliedschaft für SI/SII beinhaltet die Mitwirkung an Prüfungen gem. § 42 und § 50 LPO.

Abkürzungen: Fl = Fachleiter, Gl = Grundschullehrer, HI = Hauptschullehrer, Kr = Konrektor, LRSD = leitender Regierungsschuldirektor, OStD = Oberstudiendirektor, OStR = Oberstudienrat, Rkr = Realschulkonrektor, RI = Realschullehrer, SAD = Schulamtsdirektor, StD = Studiendirektor, StR = Studienrat

Institute an der Universität

Diabetes-Forschungsinstitut an der Universität

Auf'm Hennekamp 65, 4000 Düsseldorf 1, F. 33821

Geschäftsführender Direktor: Univ.-Prof. Dr. Friedrich Arnold Gries

1. **Klinische Abteilung** — Lehrstuhl für Innere Medizin (Diabetologie)

Direktor: Univ.-Prof. Dr. Friedrich Arnold Gries

Sekretariat: Frau Voss, F. 338-2201

Oberärzte: Dr. Berger, Prof. Dr. Vogelberg, Priv.-Doz. Dr. Koschinsky

Wiss. Mitarb.: Dipl.-Biol. Bunting-Tempea, Prof. Dr. H. Gleichmann, Prof. Dr. Dr. Herberg, Dr. Hübinger, Dr. Kleophas, H. Mayer, Dr. Meurers, Dr. Partke, Dr. Pawlowski, Dr. Schäfer, Dr. Schleppinghoff, Dr. Schwippert-Houtermanns, Dr. Tschöpe, Dr. Wiefels, Dr. Ziegler

Früherkennungszentrum: Prof. Dr. Kolb

Schulungszentrum: Dr. Toeller

2. **Biochemische Abteilung** — Lehrstuhl für Klinische Biochemie (Diabetologie)

Direktor: Univ.-Prof. Dr. Hans Reinauer

Sekretariat: Frau Pikarinen, F. 3382-241, 2-40

Wiss. Mitarb.: Dr. Bubenzler, Dr. Dahlmann, Priv.-Doz. Dr. Eckel, Dr. Hampel, Dr. Herbertz, Priv.-Doz. Dr. Junger, Priv.-Doz. Dr. Dr. med. habil. Klein, Dr. Kopp, Dr. Kühn, Priv.-Doz. Dr. Rösen, Dr. Wasner

3. **Biometrische Abteilung**

Leiter: N. N.

Sekretariat: Frau Quernhorst, F. 3382-259

Wiss. Mitarb.: Dipl.-Volksw. Dannehl, Dr. Dopstadt

Institut für Ernährungsberatung und Diätetik

(Deutsche Gesellschaft für Ernährung)

Moorenstraße 5, 4000 Düsseldorf 1, F. 3482 16, 3 11-78 72

Leiter: Univ.-Prof. Dr. Friedrich Arnold Gries

Stellvertreter: Prof. Dr. Horst Zimmermann

Pädagogische Leiterin: Marie-Luise Kohnhorst

Stellvertreterin: Renate Frenz



Medizinisches Institut für Umwelthygiene

Auf'm Hennekamp 50, 4000 Düsseldorf 1, F. 3389-0

Direktor: Univ.-Prof. Dr. Hans-Werner Schlipkötter

Sekretariat: Brigitte Heiden

Abteilungsleiter: Dr. Josef Abel, Prof. Dr. Heidrun Behrendt, Dr. Arthur Brockhaus, Prof. Dr. Walter Dehnen, Dr. Reinhard Dolgner, Prof. Dr. Karl-Heinz Friedrichs, Prof. Dr. Ernst Gleichmann, Prof. Dr. Werner Hilscher, Prof. Dr. Friedrich Pott, Prof. Dr.-Ing. Ulrich Ranft, Prof. Dr. Norbert Seemayer, Prof. Dr. Herbert Wiegand, Priv.-Doz. Dr. Gerhard Winneke

Wiss. Ass.: Dr. Liselotte Altmann, Dr. Katharina Beyen, Dr. Klaus Bien, Dr. Ulrich Ewers, Dr. Hannelore Finke, Dr. Elisabeth Goettert, Dipl.-Biol. Wolfgang Hadnagy, Dr. Doris Höhr, D. phil. Mohammed Islam, Dr. Joachim Kastka, Dr. Mohammad Kouros, Ursula Krämer, Dipl.-Biol. Hellmuth Lilienthal, Dr. Christel Mayrhofer-Kobo, Dr. Nikola Manojlovic, Dr. Marianne Meyer-Hammer, Dipl.-Biol. Beate Molik, Dr. Rolf Mosbach, Dr. Jürgen Oberbarnscheidt, Dr. Peter Olberding, Dipl.-Ing. Reimer Paulsen, Dr. Jürgen Pilaski, Dr. Franz-Josef Reiffer, Dipl.-Biol. Rita Rippe, Dipl.-Ing. Uwe Ritterstaedt, Dipl.-Biol. Markus Roller, Dipl.-Chem. Anna-Margarete Roscovanu, Dr. Martin Rosenbruch, Dipl.-Biol. Nada de Ruiter, Dr. Harald Schmidt, Dr. Marlies Stark, Dipl.-Biol. Dorothea Sugiri, Dr. René Tomingas, Dr. Petronella van Vliet, Dr. Hans-Werner Vohr

Neurologisches Therapiezentrum (NTC) an der Universität Düsseldorf

Hohensandweg 37, 4000 Düsseldorf 13, F. 776041-44

Leiter: Dr. V. Hömberg — Sekretariat: Frau Burgers

Eichendorff-Institut an der Universität Düsseldorf

Literaturwissenschaftliches Institut der Stiftung Haus Oberschlesien

Bahnhofstraße 71, 4030 Ratingen 6-Hösel, Tel.: (02102) 67341

Leiter: Univ.-Prof. Dr. Hans-Georg Pott

Sekretariat: Margret Diehl

Wiss. Mitarbeiter: Dr. Olaf Haas, Dr. Jürgen Matoni, Dr. Gabriele Büchler-Hauschild, Johannes Kersten

Institute in Zusammenarbeit mit der Universität

Institut für Medizin, Kernforschungsanlage Jülich GmbH

Postfach 1913, 5170 Jülich, F. (02461) 616443

Direktor: Univ.-Prof. Dr. Ludwig E. Feinendegen

Sekretariat: Frau Flegel, Frau Jansen

Wiss. Mitarbeiter: Dipl.-Phys. Becker, Dr. Booz, Dipl.-Phys. Gripp, Dr. Herzog, Dr. Muzik, Dr. Peterson, Dr. Elena Rota-Kops, Hr. Schaden, Dr. Schneeweiß, Prof. von Wangenheim

Institut für Biotechnologie, Kernforschungsanlage Jülich GmbH

Postfach 1913, 5170 Jülich, F. (02461) 613294

Direktor: Univ.-Prof. Dr. Hermann Sahn

Sekretariat: Frau Annelie Förstel

Univ.-Prof. Dr. Reinhard Krämer

Wiss. Mitarbeiter: Dr. Bringer-Meyer, Dr. Ebbighausen, Dr. Eggeling, Dr. Eikmanns, Prof. Kern, Dr. Neuß, Dr. Schimz, Dr. Schoberth, Dr. Sprenger

Institut für Plasmaphysik, Kernforschungsanlage Jülich GmbH

Postfach 1913, 5170 Jülich, F. (02461) 613084

Institutsbereich III

Direktor: Univ.-Prof. Dr. Gerd H. Wolf

Sekretariat: Frau Ingrid Bremer

Wiss. Ang.: Dr. H. Conrads, Dr. K. H. Dippel, Dr. G. Waidmann, Dipl.-Ing. T. Behringer, Dr. H. Belitz, Dipl.-Phys. H. Euringer, Dr. K. H. Finken, Dr. G. Fuchs, Dipl.-Phys. A. Kalleck, Dr. H. Kever, Dr. A. Nicolai, Dr. D. Reiter, Dr. R. Uhlemann

Sonderforschungsbereiche an der Universität Düsseldorf

Sonderforschungsbereich 200 — Pathologische Mechanismen der Hirnfunktion —

Sprecher: Prof. Dr. Freund

Sonderforschungsbereich 242 — Koronare Herzkrankheiten / Prävention und Therapie akuter Komplikationen —

Sprecher: Prof. Dr. Hort

Sonderforschungsbereich 113 — Diabetologie —

Sprecher: Prof. Dr. Gries

Deutsches Krankenhausinstitut

Tersteegenstraße 9, 4000 Düsseldorf 30, F. 45488-0

Institutsleitung: Prof. Dr. Siegfried Eichhorn, Architekt Richard-Joachim Sahl, Hon. FAIA

Sekretariat: Agnes Machozek, Gisela Hackmann

Übersicht über die Zahl der Studierenden im Wintersemester 1988/89

Stand: November 1988

	männlich	weiblich	gesamt
Philosophische Fakultät	2462	3872	6334
Mathematisch-Naturwissenschaftl. Fakultät	2641	1983	4624
Medizinische Fakultät	2897	2129	5026
Ordentliche Studierende insgesamt	8000	7984	15984
davon Besucher des Studienkollegs	—	—	—
davon Besucher Deutschkurs	70	68	138
Zweithörer	94	103	197
Promotionshörer	53	25	78
Gasthörer	65	74	139
Studierende gesamt	8212	8186	16398
davon Ausländer	643	603	1246

Lehrveranstaltungen für Hörer aller Fakultäten

Ringvorlesung

Die Französische Revolution
Mi. 18—20
Hörsaal 3F

Mitglieder des
Historischen Seminars,
Germanistischen Seminars,
Romanischen Seminars,
Philosophischen Instituts
und der Politikwissenschaft

Vorlesungen:

Nutzung bibliographischer Hilfsmittel für die wissenschaftliche Arbeit in Studium und Forschung Gattermann

Mit praktischen Übungen

Di. 14—15 (1stündig)

Gebäude 24.42, Vortragsraum

Ausgewählte Probleme der bibliothekarischen Betriebslehre Gattermann

Teil 1: Buchauswahl und Erwerbungsverfahren

Korporative Systeme der Erwerbung, Bewertungskriterien

Mit Kolloquium

Di. 15—16 (1stündig)

Gebäude 24.42, Vortragsraum

Das Bundesverfassungsgericht und sein Verfahren Liskan

Di. 14—16 (2stündig)

Gebäude 23.32, Ebene 04, Raum 63

Archäologische Vorlesung:

Griechische Tempelarchitektur Busing

Mo. 16—18 (2stündig)

Wirtschaftswissenschaft

Vorlesungen

Internationale Währungsbeziehungen Schaal

Di. 14—16 (2stündig)

Gebäude 23.31, Ebene 05, Raum 22

Einführung in die Betriebswirtschaftslehre II: Bracht

Grundfunktionen des Betriebes

Di. 16—18 (2stündig)

Gebäude 23.31, Ebene 05, Raum 22

Übungen

Einführung in das Marketing II Beihoff

Fr. 14—16 (2stündig)

Gebäude 23.31, Ebene 02, Raum 26

Die BRD und die DDR — ein realtypischer Vergleich Kitsche

Mo. 14—16 (2stündig)

Gebäude 23.31, Ebene 05, Raum 22

Einführung in das Steuerrecht II Lambrecht

Fr. 9—11 (2stündig)

Gebäude 23.31, Ebene U1, Raum 66

Mikroökonomie

Mi. 14—16 (2stündig) Landmesser

Gebäude 23.31, Ebene 05, Raum 22

Einführung in die Wirtschafts- und Sozialstatistik II Weiß

Do. 14—16 (2stündig)

Gebäude 23.31, Ebene 05, Raum 22

Sprachkurse

Französisch für Anfänger (Intensivkurs) Di. 9.30—11; Fr. 9.30—11 (4stündig)	Mindé
Spanisch für Anfänger (Intensivkurs) Mo. 9—11; Fr. 9—11 (4stündig)	García
Italienisch für Anfänger (Intensivkurs) (4stündig)	Sellerio
Portugiesisch für Anfänger (Intensivkurs) Di. 9—11; Di. 11—13 (4stündig)	Kethers
Medical English Mi. 11—13 (2stündig) Sprachlabor	Nieroba

Vorbereitungskurse für Graecum und Latinum

Griechisch II Di./Do. 16.30—18.00 (4stündig)	Opitz
Latein I Mi./Fr. 16—18 (4stündig)	Greven
Latein II Mo. 18—20, Mi. 16—18 (4stündig)	Prünke
Latein II Mo./Do. 16—18 (4stündig)	Exner
Latein III (Abschluß: Latinum) Mo./Do. 16—17.30 (4stündig)	Uebach
Latein III (Abschluß: Kleines Latinum) Mo./Do. 18—20 (4stündig)	Bölles

Slavische Sprachen

Russisch für Anfänger Do. 16—18 Gebäude 2331, Ebene U1, Raum 66	Daugsch
Russisch für Fortgeschrittene Mo. 16—18 Gebäude 2331, Ebene 05, Raum 22	Daugsch

Niederländisch

Einführung in die niederländische Sprache I Fr. 14—16 (2stündig)	Zellmann
Einführung in die niederländische Sprache II Mo. 14—16 (2stündig)	Zellmann
Niederländisch für Fortgeschrittene Nederlands columnisme Mo. 11—13 (2stündig)	Zellmann

Sprachkurse

Strategien des Leseverstehens fachwissenschaftlicher Texte Mi. 18—19 (1stündig)	Liedtke
Training des Hörverstehens fachwissenschaftlicher Sprache Do. 17—18 (1stündig)	Dahlhaus
Erstellung schriftlicher wissenschaftlicher Arbeiten Do. 18—19 (1stündig)	Liedtke
Aufbaukurs für Postgraduierte (Grammatik und Stilistik wissenschaftlicher Sprache) Mo. 18—20 (2stündig)	Krefting

Übungen

Diskussion und freie Rede — angewandte Rhetorik
für Studenten im Fachstudium
(1wöchig nach Vereinbarung) Lubetz

Einführung in Terminologie und Studienorganisation
der philosophischen Fakultät für ausländische Studenten
Blockveranstaltung in den Semesterferien
(1wöchig) Krefting

Einführung in Terminologie und Studienorganisation der
math.-naturwissenschaftlichen und medizinischen Fakultät
für ausländische Studenten
Blockveranstaltung in den Semesterferien
(1wöchig) Krefting

Lehrveranstaltungen des Rechenzentrums

Einführung in die Programmiersprache PASCAL
(4stündig) Szymanski

Einführung in die Programmiersprache FORTRAN 77
(4stündig) Valder

(Zeit und weitere Veranstaltungen siehe Aushang)

Psychotherapie und Psychosomatik

Seminar
Konversion als Mystifikation. Das Leib-haftige
in der Psychoanalyse Freuds.
Zeit und Ort nach Vereinbarung
Vor Anmeldung unter Tel. 311-8338 Zepf/Hartmann

Einführung in die Psychoanalyse
Mi. 16.15—17.45 (2stündig) Zepf/Mans
Gebäude 14.90, Gruppenraum

Psychoanalytische Literaturinterpretation
Do. 16.15—17.45 (2stündig) Zepf/Nagel
Gebäude 14.90, Gruppenraum

Wissenschaftliche Weiterbildung

Vorläufiges Programm

Nur für Teilnehmer mit abgeschlossenem Hochschulstudium, insbesondere für die angegebenen Berufsgruppen. Weitere Zulassungsmöglichkeiten für einzelne Kurse sind zu erfragen bei dem Vorsitzenden der Kommission für Wissenschaftliche Weiterbildung, Univ.-Prof. Dr. Georg Stötzel, Germanistisches Seminar der Universität Düsseldorf, Tel. 3 11-2944.

Die Veranstaltungen beginnen (sofern nicht anders angegeben) Mitte April und finden in der Universität Düsseldorf (Gebäude 23.21) oder im Weiterbildungszentrum am Hauptbahnhof, Bertha-von-Suttner-Platz statt.

- 1. Aufbauwortschatz Wirtschaftsdeutsch/Intensivkurs Grammatik**
Dr. Jürgen Bolten
Zielgruppe: ausländische Führungs- und Nachwuchskräfte
montags und mittwochs 18.30—21.45 Uhr, Universität (ab 13.2.89)
- 2. Management-Zertifikat Deutsch als Fremdsprache (Oberstufe)**
Dr. Jürgen Bolten
Zielgruppe: ausländische Führungs- und Nachwuchskräfte
montags, 18.30—21.45 Uhr, und 2 Wochenendseminare
(Termine waren bei Redaktionsschluß noch nicht festgelegt),
Weiterbildungszentrum am Hauptbahnhof, Raum 2.22
- 3. Großes Sprachzertifikat Deutsch als Fremdsprache (Mittelstufe)**
Dr. Jürgen Bolten und andere
Zielgruppe: ausländische Interessenten aus Handel und Industrie
montags und mittwochs, 18.30—21.30 Uhr, Universität
- 4. Kleines Sprachzertifikat Deutsch als Fremdsprache (Grundstufe III)**
Dr. Jürgen Bolten und andere
Zielgruppe: ausländische Interessenten aus Handel und Industrie
dienstags und donnerstags, 18.30—21.45 Uhr, Universität
- 5. Grundkurs Wirtschaftsdeutsch (Anfänger)**
Zielgruppe: ausländische Interessenten aus Handel und Industrie
dienstags und donnerstags, 18.30—21.45 Uhr, Universität
- 6. Deutsch für Studenten an der Universität (Grundstufe I)**
Zielgruppe: ausländische Studenten und Postgraduierte
montags bis donnerstags, 9.00—16.00 Uhr, Universität
- 7. Deutsch für Studenten an der Universität (Grundstufe II)**
Zielgruppe: ausländische Studenten und Postgraduierte
montags bis donnerstags, 9.00—16.00 Uhr, Universität
- 8. Wirtschaftsdeutsch**
Dr. Jürgen Bolten
Zielgruppe: Lehrer aller Schultypen, Teilnehmer an der Zusatzqualifikation DaF
dienstags, 16.00—18.00 Uhr, Universität
- 9. Didaktik des Deutschen als Fremdsprache**
Dr. Barbara Dahlhaus
Zielgruppe: Lehrer aller Schultypen, Teilnehmer an der Zusatzqualifikation DaF
donnerstags, 14.00—16.00 Uhr, Universität

10. **Interkulturelle Kommunikation**
Ulrich Franzen
Zielgruppe: Lehrer aller Schultypen, Teilnehmer an der Zusatzqualifikation DaF
mittwochs, 16.00—18.00 Uhr
11. **Orthographie im Unterricht DaF**
Steffen Höhne, M. A.
Zielgruppe: Lehrer aller Schultypen, Teilnehmer an der Zusatzqualifikation DaF
montags, 14.00—16.00 Uhr, Universität
12. **Zweitspracherwerbstheorien**
Brigitte Krefting
Zielgruppe: Lehrer aller Schultypen, Teilnehmer an der Zusatzqualifikation DaF
mittwochs, 14.00—16.00 Uhr, Universität
13. **Regionale Landeskunde**
Margot Ulrich-Götzinger
Zielgruppe: Lehrer aller Schultypen, Teilnehmer an der Zusatzqualifikation DaF
donnerstags, 16.00—18.00 Uhr, Universität
14. **Anfängerunterricht DaF**
Regina Wieland/Stephan Wolting
Zielgruppe: Lehrer aller Schultypen, Teilnehmer an der Zusatzqualifikation DaF
montags, 16.00—18.00 Uhr, Universität
15. **Verhandlungs- und Vortragstechnik für ausländische Interessenten aus
Handel und Industrie**
Dr. Jürgen Bolten
17.3.89—19.3.89, Universität
16. **Theaterpädagogisches Seminar für Lehrer**
Barbara Meyer-Abich/Iris Droste
Zielgruppe: Lehrer aller Schultypen
Zeit nach Vereinbarung; Anmeldung und Anfragen an:
Abteilung für Didaktik der deutschen Sprache und Literatur der Universität
Düsseldorf, Tel. 3 11-49 37

Anmeldung

Die Anträge auf Zulassung zu den Weiterbildungsveranstaltungen sind unter Angabe des/der Dozenten und des Kursthemas nach Einholen der Stellungnahme des Vorsitzenden der Kommission für Wissenschaftliche Weiterbildung, Herrn Univ.-Prof. Dr. Georg Stötzel, Germanistisches Seminar, Universitätsstr. 1 (Gebäude 23.21), 4000 Düsseldorf, während der Einschreibungsfrist bis zum 1.5.1989, im Studentensekretariat, Gebäude 16.11, einzureichen. Bei beschränkter Teilnehmerzahl erfolgt die Berücksichtigung in der Reihenfolge des Eingangs der Anmeldung beim Vorsitzenden.

Hinweis

Die Veranstaltungen des weiterbildenden Studiums sind gebührenpflichtig. Die Höhe der Teilnahmegebühren möge beim Studentensekretariat erfragt werden (Tel. 02 11/3 11-22 43).

Philosophische Fakultät

Dekan:

Univ.-Prof. Dr. Wilhelm Busse

Prodekan:

Univ.-Prof. Dr. Gerhard Michel

Dekanatsbüro:

Universitätsstraße 1, 4000 Düsseldorf (Gebäude 23.21, Ebene 00, Raum 63).
F. 311-2936

Susanne Gutsche, Reg.-Ang., F. 311-2936

Gerda Dietz, Reg.-Ang., F. 311-4955

Susanne Potthoff, Reg.-Ang., F. 311-4955

Prüfungs- und Studienangelegenheiten sowie Studienberatung
dienstags und donnerstags von 10–12 Uhr, Raum 66, F. 311-4955

Fakultätsrat:

Dekan Univ.-Prof. Dr. W. Busse

Prodekan Univ.-Prof. Dr. G. Michel

Gruppe der Professoren:

Univ.-Prof. Dr. H. Boldt, Dr. O. Dombrowski, Univ.-Prof. Dr. Lutz Geldsetzer, Univ.-Prof. Dr. W. Gössmann, Univ.-Prof. Dr. R. Häußler, Univ.-Prof. Dr. H. Hecker, Univ.-Prof. Dr. R. Heinz, Univ.-Prof. Dr. W. Heldmann, Univ.-Prof. Dr. R. Hiestand, Univ.-Prof. Dr. M. Höfler, Univ.-Prof. Dr. W. Högbe, Univ.-Prof. Dr. P. Hüttenberger, Univ.-Prof. Dr. R. Keller, Univ.-Prof. Dr. L. Legenhausen, Univ.-Prof. Dr. K. E. Lönne, Univ.-Prof. Dr. W. Manz, Univ.-Prof. Dr. R. Münch, Univ.-Prof. Dr. Friedhelm Nicolin, Univ.-Prof. Dr. H.-G. Pott, Univ.-Prof. Dr. V. Roloff, Univ.-Prof. Dr. Ch. Schwarzer, Univ.-Prof. Dr. Ch. Weber, Univ.-Prof. Dr. D. Wolff, Univ.-Prof. Dr. D. Wunderlich

Gruppe der wissenschaftlichen Mitarbeiter:

Prof. Dr. H. Brands, Dr. J. Lechner, Dr. L. Matthes, Dr. N. Posse, W. Reh, Dr. M. Schiller, W. Schwentker, Dr. E. Werner, Dr. M. Wissemann

Gruppe der Studenten:

H. Birk, G. Brüggemann, J. Ferber, M. Haas, U. Gryzla, S. Jambon, Th. Schouten, U. Stellmacher, M. Zenkteler

Gruppe der nichtwissenschaftlichen Mitarbeiter:

M.-L. Büntig, Ch. Holtei, K. Rhau

Orientierungsplan

Gebäude 23.21

- Ebene U 1 Hausmeister (F. 3 11-29 10), Poststelle
Seminarräume, Stud. Garderobe
- Ebene 00 Hörsäle, 3 E, 3 F und 3 H,
Hörsaal 3 G – Mitschauanlage –
Sprach- und Phonetiklabor
Sprachlabors
Dekanat der Phil. Fakultät
Kommunikationszentrum
Collegium musicum
- Ebene 01 Romanisches Seminar III und IV
Anglistisches Institut I und III
Germanistisches Seminar I, IV, V
Seminarräume
- Ebene 02 Germanistisches Seminar II, III
Romanisches Seminar I und II
Anglistisches Institut II
Fachhochschule Düsseldorf
Rektorat/Verwaltung

- Ebene 03 Fachbibliotheken Klass. Philologie
Philosophie, Anglistik, Germanistik
- Ebene 04 Philosophisches Institut
Seminar für Allg. Sprach-
wissenschaft, Seminar für
Klassische Philologie
Seminarräume

Gebäude 23.31 und 23.32

- Ebene U 1 Hausmeister (F. 3 11-45 03), Poststelle
Notarzttraum/Garderobe
Fachhochschule (Wirtschaft)
- Ebene 00 Fachhochschule (Wirtschaft)
- Ebene 01 Fachhochschule (Wirtschaft)
Wiss. Prüfungsamt
- Ebene 02 Seminarräume
- Ebene 03 Fachbibliotheken: Romanistik
Geschichte, Soziologie, Wirtschaft
- Ebene 04 Historisches Seminar II
Anglistisches Institut IV, V, VI
Sozialwissenschaftliches Institut
(Soziologie)
Seminarraum
Seminar für Modernes Japan
- Ebene 05 Historisches Seminar III, V, VII und VIII
Osteuropäische Geschichte
Sozialwissenschaftliches Institut
(Politikwissenschaft) Kunstgeschichte
- Ebene 06 Historisches Seminar I, IV, VI

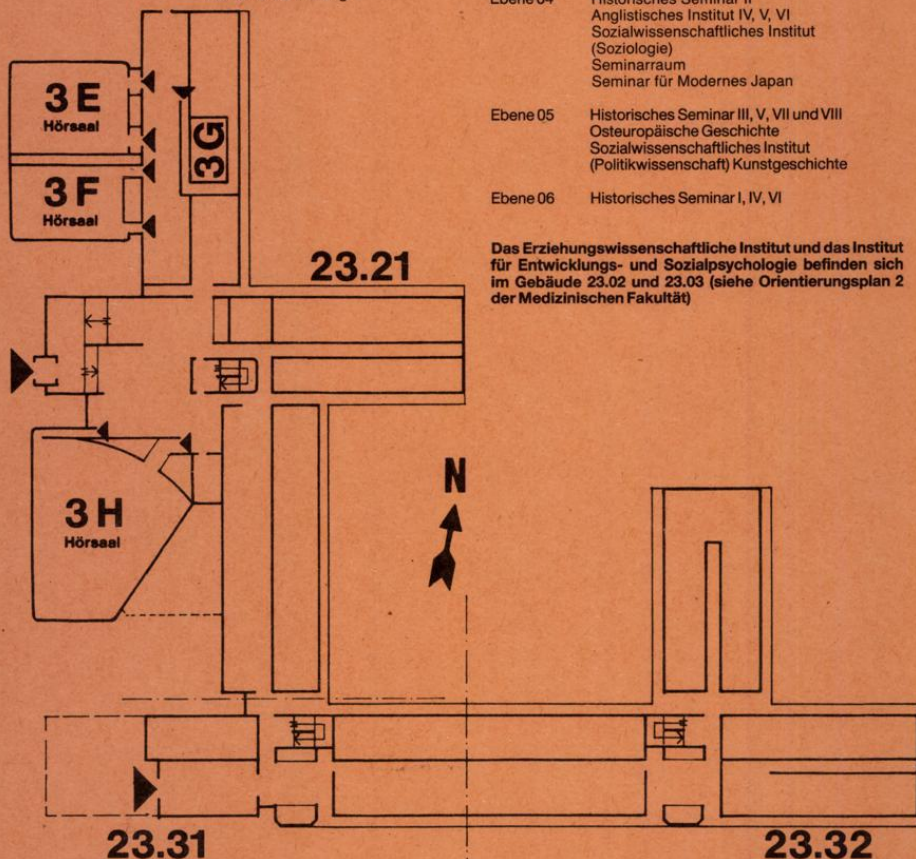

Studienberater

Staatliches Prüfungsamt Düsseldorf, F. 311-4102 bis 4107, Gebäude 23.21, Ebene 01 (vgl. S. 58) (Lehramtsprüfungen).

Dekanat der Philosophischen Fakultät, F. 311-4955, Gebäude 23.21, Ebene 00, Raum 66 (vgl. S. 69) (Magisterprüfung und Promotion; nur allgemeine Fragen, keine Fachberatung).

Philosophie

Philosophisches Institut, Gebäude 23.21, Ebene 04

Univ.-Prof. Dr. Lutz Geldsetzer, F. 311-2914,
Fr. 14–15 und nach Vereinbarung, Raum 82

Univ.-Prof. Dr. Rudolf Heinz, F. 311-2334, Do. 13–14, Raum 66

Univ.-Prof. Dr. Wolfram Högbebe, F. 311-2920, Di. 14–15, Raum 83

Univ.-Prof. Dr. Alois Huning, F. 311-2922, Mi. 10.30–11 und nach Vereinbarung,
Raum 72

Univ.-Prof. Dr. Oswald Schwemmer, F. 311-2912, Mi. 15–16, Raum 75

Prof. Dr. Hartmut Brands, F. 311-3263, Mo. 13–14, Raum 81

HschAss. Dr. Rainer A. Bast, F. 311-2918, Di. 11–13, Raum 71

Wiss. Ang. Dr. Gérard Dubrulle, F. 311-2921, Mo. 14–15, Raum 70

Wiss. Ang. Dr. Ulrike Hinke-Dörnemann, F. 311-2897, Mi. 12–13, Raum 74

Wiss. Ang. Dr. Jochen Lechner, F. 311-4240, Do. 11–12, Raum 85

Wiss. Ang. Dr. jur. Reinhard May, Ph. D. (London), F. 311-2919, Mo. 13–14 oder nach
Vereinbarung, Raum 69

Informationswissenschaft

Philosophisches Institut, Gebäude 23.21, Ebene 04

Univ.-Prof. Dr. Norbert Henrichs, F. 311-2913, Mo. 11–13, Raum 63

Wiss. Ang. Monique Jucquois-Delpierre, F. 311-4318, Di. 11–12, Raum 68

Erziehungswissenschaft

Erziehungswissenschaftliches Institut, Gebäude 23.03, Ebene 01 und Ebene 02 und
Gebäude 23.02, Ebene 02, Studienberatungstermine während der Vorlesungszeit;
telefonische Studienberatung und Studienberatung außerhalb der angegebenen
Zeiten nicht möglich.

Erziehungswissenschaftliches Studium für Lehramtsstudenten (Sekundarstufe II
und Zusatzstudium Sekundarstufe I):

Ursula Laube, F. 311-2037

Mi. 13–14; Gebäude 23.03, Ebene 01, Raum 84

Pädagogikunterricht in der Sekundarstufe II/Didaktik der Erziehungswissenschaft:

Akad. Rat Dr. Hartmut Steuber; F. 311-2853

Mo. 15.30–16; Gebäude 23.02, Ebene 02, Raum 85

Studiengang Diplom in Erziehungswissenschaft, besonders organisatorische
Fragen der Vordiplom- und Diplomprüfung:

Wiss. Ang. Dr. Joachim Koblitz, F. 311-2133, Mi. 15–16;

Gebäude 23.02, Ebene 02, Raum 82

Alle erziehungswissenschaftlichen Studiengänge:

Wiss. Ang. Dr. Norbert Posse, Dipl.-Psych., F. 311-2023, Do. 11–12;

Gebäude 23.02, Ebene 02, Raum 86 (Fragen, die der Erörterung der besonderen
persönlichen Umstände bedürfen).

Examensfragen:

Univ.-Prof. Dr. Leonhard Friedrich, F. 3 11-3104
Di. 10–11, Gebäude 23.02, Ebene 02, Raum 63
Univ.-Prof. Dr. Werner Heldmann, F. 3 11-4961
Do. 10.45–11.15 u. n. Vereinbarung, Gebäude 23.03, Ebene 01, Raum 90
Prof. Dr. Johann-Christoph Lüth, F. 3 11-2135
Mo. 15–16, Gebäude 23.02, Ebene 02, Raum 72
Univ.-Prof. Dr. Dieter Margies, F. 3 11-2137
Mi. 14–15, Gebäude 23.03, Ebene 01, Raum 86
Univ.-Prof. Dr. Gerhard Michel, F. 3 11-2646
Do. 15–16, Gebäude 23.02, Ebene 02, Raum 71
Univ.-Prof. Dr. Friedhelm Nicolin, F. 3 11-4964
siehe Aushang, Gebäude 23.03, Ebene 02, Raum 28
Univ.-Prof. Dr. Christine Schwarzer, F. 3 11-2039
siehe Aushang, Gebäude 23.03, Ebene 01, Raum 87
Univ.-Prof. Dr. Gerhard Wehle, F. 3 11-2038 (2859)
Do. 16–17, Gebäude 23.03, Ebene 01, Raum 81

Entwicklungs- und Sozialpsychologie

Institut für Entwicklungs- und Sozialpsychologie, Gebäude 23.03, Ebene 01 und Gebäude 23.02, Ebene 02.

Für allgemeine Fragen von Studium und Prüfung stehen Informationsunterlagen in den Sekretariaten (Gebäude 23.03, Ebene 01, Raum 25 und Gebäude 23.02, Ebene 02, Raum 29) zur Verfügung; außerdem wird gebeten, besondere Termine für Gruppenberatungen zu beachten. Eine telefonische Studienberatung ist nicht möglich.

Einzelberatungen während der Vorlesungszeit zur Erörterung besonderer persönlicher Fragen sowie zur Absprache von Prüfungsgebieten außerhalb der allgemeinen Empfehlungen:

Studiengang Magister im Nebenfach Psychologie:

Akad. Oberrat Dr. H.-J. Fenner, Sprechstunde: siehe Aushang,
Gebäude 23.03, Ebene 01, Raum 26

Studiengang Diplomprüfung Erziehungswissenschaft im Fach Psychologie,
Promotion im Fach Psychologie,

Wiss. Ang. Dr. M. Petzold, Sprechstunde: Di. 14–15 Uhr,
Gebäude 23.03, Ebene 01, Raum 23

Psychologie als Teil des Erziehungswissenschaftlichen Studiums für das Lehramt
Sekundarstufe I und II:

Wiss. Ang. Monika Thiemann-Winkelmeier, Sprechstunde: siehe Aushang,
Gebäude 23.02, Ebene 02, Raum 25

Examensfragen:

Univ.-Prof. Dr. W. Manz, Sprechstunde: siehe Aushang,
Gebäude 23.02, Ebene 02, Raum 31

Univ.-Prof. Dr. H. Nickel, Sprechstunde: siehe Aushang,
Gebäude 23.03, Ebene 01, Raum 27 (Vor Anmeldung im Sekretariat,
Gebäude 23.03, Ebene 01, Raum 25, auch telefonisch 3 11-21 30)

Akad. Oberrat Dr. H.-J. Fenner (nur Teilprüfung Lehramt Sekundarstufe I),
Sprechstunde: siehe Aushang,
Gebäude 23.03, Ebene 01, Raum 26

Sozialwissenschaft

Soziologie, Gebäude 23.31, Ebene 04

Wiss. Ang. Jürgen Eiben, M. A., F. 3 11-2851

Beratungsthema: Allgemeine Studienberatung

Wiss. Ang. Agnes Elting, F. 3 11-2488

Beratungsthema: Allgemeine Studienberatung

Wiss. Ang. Dr. Karl-Heinz Saurwein, F. 3 11-4370

Beratungsthema: Allgemeine Studienberatung

Akad. Rat Dr. Bernhard Miebach, F. 3 11-2851

Beratungsthema: Allgemeine Studienberatung

Univ.-Prof. Dr. Leonhard Lowinski, F. 3 11-31 23

Beratungsthema: Magister und Promotion

Univ.-Prof. Dr. Richard Münch, F. 3 11-21 48

Beratungsthema: Magister und Promotion

Politikwissenschaft, Gebäude 23.32, Ebene 05

Wiss. Ang. Uwe Pöhls, F. 3 11-4980, Do. 18—19

Beratungsthema: Allgemeine Studienberatung

Wiss. Ang. Dr. Werner Reh, F. 3 11-4569, Mi. 11—12

Beratungsthema: Allgemeine Studienberatung

Wiss. Ang. Dipl. Soz. Wiss. Felix A. Wirtz, F. 3 11-4980, Mi. 11—12

Beratungsthema: Allgemeine Studienberatung

Univ.-Prof. Dr. Hans Boldt, F. 3 11-2399, Di. 11—12

Beratungsthema: Magister und Promotion

Univ.-Prof. Dr. Heiner Flohr, F. 3 11-4555, Mi. 18—19

Beratungsthema: Magister und Promotion

Geschichte

Historisches Seminar, Gebäude 23.31, Ebene 04, 05 und 06 und

Gebäude 23.32, Ebene 05

Für schriftliche Anfragen: Akad. Oberrat Dr. Manfred Wüstemeyer,

Abteilung für Neuere Geschichte, F. 3 11-2929

Jeweils zu den angegebenen Sprechstunden und nach Vereinbarung stehen folgende Berater zur allgemeinen Studienberatung in der Vorlesungszeit zur Verfügung. Aktuelle Änderungen der Sprechzeiten sind aus Anschlägen ersichtlich.

Prof. Dr. Dietmar Kienast, F. 3 11-2994, Di. 10—12, Ebene 05, Raum 37

Beratungsthema: Alte Geschichte

Akad. Dir. Dr. Otfried von Vacano, F. 3 11-2996, Do. 14—17, Ebene 05, Raum 29

Beratungsthema: Alte Geschichte

Priv.-Doz. Dr. Raban v. Haehling, F. 3 11-2995, Mi. 10—12, Ebene 05, Raum 32

Beratungsthema: Alte Geschichte

Wiss. Ang. Dr. Ruprecht Ziegler, F. 3 11-2997, Do. ab 14, Ebene 05, Raum 34

Beratungsthema: Alte Geschichte

Univ.-Prof. Dr. Rudolf Hiestand, F. 3 11-2938, Mi. 11—12.30, Ebene 06, Raum 68

Beratungsthema: Mittelalterliche Geschichte

Univ.-Prof. Dr. Josef Semmler, F. 3 11-2931, Do. 11—12.30, Ebene 06, Raum 72

Beratungsthema: Mittelalterliche Geschichte

Priv.-Doz. Dr. Albrecht Graf Finckenstein, F. 3 11-2940, Mi. 14—16,

Ebene 06, Raum 74

Beratungsthema: Mittelalterliche Geschichte

Wiss. Ang. Marianne Riethmüller, F. 3 11-4059, Fr. 11—12, Ebene 06, Raum 76

Beratungsthema: Mittelalterliche Geschichte

Univ.-Prof. Dr. Wolfgang J. Mommsen, F. 3 11-2926, Mi. 14–15
 und nach Vereinbarung, Ebene 04, Raum 67
 Beratungsthema: Neuere Geschichte

Univ.-Prof. Dr. Klaus Müller, F. 3 11-2927, Do. 14–15, Ebene 06, Raum 73
 Beratungsthema: Neuere Geschichte

Univ.-Prof. Dr. Karl Egon Lönne, F. 3 11-2930, Mo. 12–13, Ebene 04, Raum 66
 Beratungsthema: Neuere Geschichte

Univ.-Prof. Dr. Christoph Weber, F. 3 11-2942, Do. 11–12, Ebene 06, Raum 71
 Beratungsthema: Neuere Geschichte

Akad. Oberrat Dr. Manfred Wüstemeyer, F. 3 11-2929, Do. 9–11, Ebene 04, Raum 70
 Beratungsthema: Neuere Geschichte

Wiss. Ang. Dr. Gerd Krumeich, F. 3 11-4085, Do. 16–17, Ebene 04, Raum 63
 Beratungsthema: Neuere Geschichte

Prof. Dr. Gerhard Schormann, F. 3 11-2941, Mo. 10–11, Ebene 06, Raum 77
 Beratungsthema: Neuere Geschichte

Wiss. Ang. Wolfgang Schwentker, F. 3 11-4084, Mo. 16–17, Ebene 04, Raum 65
 Beratungsthema: Neuere Geschichte

Univ.-Prof. Dr. Peter Hüttenberger, F. 3 11-3020, Mi. 14–16, Ebene 06, Raum 65
 Beratungsthema: Neueste Geschichte, Landesgeschichte

Univ.-Prof. Dr. Hansgeorg Molitor, F. 3 11-4550, Mi. 15–16, Ebene 05, Raum 31
 Beratungsthema: Neuere Landesgeschichte, Neuere Geschichte

Wiss. Ass. Dr. Jörg Engelbrecht, F. 3 11-4520, Mi. 11–12, Ebene 05, Raum 71
 Beratungsthema: Neuere Landesgeschichte, Neuere Geschichte

Wiss. Ang. Priv.-Doz. Dr. Hein Hoebink, F. 3 11-2073, Di. 14–16, Ebene 06, Raum 61
 Beratungsthema: Neueste Geschichte

Akad. Oberrat Dr. Falk Wiesemann, F. 3 11-4559, Di. 16–18, Ebene 05, Raum 65
 Beratungsthema: Neueste Geschichte

Univ.-Prof. Dr. Hans Hecker, F. 3 11-2928, Mo. 14–16 und nach Vereinbarung,
 Ebene 05, Raum 62
 Beratungsthema: Osteuropäische Geschichte

Univ.-Prof. Dr. Karl Hardach, F. 3 11-40 14, nach Vereinbarung, Ebene 05, Raum 21
 Beratungsthema: Wirtschaftsgeschichte

Wiss. Ang. Dr. Ulrich Nocken, F. 3 11-4020, nach Vereinbarung, Ebene 05, Raum 25
 Beratungsthema: Wirtschaftsgeschichte

Wiss. Hilfskraft Dr. Hans-Joachim Landmesser,
 F. 3 11-4022, nach Vereinbarung, Ebene 05, Raum 27
 Beratungsthema: Wirtschaftswissenschaft

Univ.-Prof. Dr. Hans Süßmuth, F. 3 11-39 19, Mi. 11–12, Ebene 05, Raum 78
 Beratungsthema: Neueste Geschichte, Didaktik der Geschichte

Kunstgeschichte

Univ.-Prof. Dr. Joachim Poeschke, F. 3 11-2080, nach Vereinbarung,
 Gebäude 23.31, Ebene 05, Räume 66, 68

Allgemeine Sprachwissenschaft

Seminar für Allgemeine Sprachwissenschaft, Gebäude 23.21, Ebene 04
Univ.-Prof. Dr. Dieter Wunderlich, F. 3 11-2554, Mi. 14–16, Raum 450
Univ.-Prof. Dr. James Kilbury, F. 3 11-2557, Di. 14–15, Raum 443
Wiss. Ang. Dr. Sebastian Löbner, F. 3 11-2925, Di. 14–16, Raum 452
Hsch. Ass. Priv.-Doz. Dr. Richard Wiese, F. 3 11-2925, Do. 14–16, Raum 446
Wiss. Ang. Priv.-Doz. Dr. Harald Clahsen, F. 3 11-3443, Di. 16–18, Raum 448

Klassische Philologie

Seminar für Klassische Philologie, Gebäude 23.21, Ebene 04
Univ.-Prof. Dr. Ilona Opelt, F. 3 11-2990,
nach Vereinbarung
Univ.-Prof. Dr. Bernd Manuwald, F. 3 11-2549,
Do. 10–11 und nach Vereinbarung, Raum 444
Univ.-Prof. Dr. Reinhard Häußler, F. 3 11-4138, Mi. 16–18, Raum 427
Stud.-Prof. Dr. Wolfgang Heimbecher, F. 3 11-2991, Di. 11–12.30, Raum 423
Beratungsthema: u. a. bes. lateinische und griechische Sprach- resp.
Ergänzungskurse
Akad. Rat z. A. Dr. Michael Weißenberger, F. 3 11-3176, Di. 16–17, Raum 441

Germanistik

Germanistisches Seminar, Gebäude 23.21, Ebene 01 und 02
Univ.-Prof. Dr. Manfred Windfuhr, F. 3 11-2950, Mo. 12–13, Ebene 02, Raum 44
Beratungsthema: Neuere Germanistik
Akad. Oberrat Dr. Winfried Hartkopf, F. 3 11-3004, Do. 13–14, Ebene 02, Raum 51
Beratungsthema: Neuere Germanistik
Akad. Oberrätin Dr. Gertrude Cepl-Kaufmann, F. 3 11-3004, Mi. 13–14,
Ebene 02, Raum 51
Beratungsthema: Neuere Germanistik
Wiss. Ang. Dr. Ariane Neuhaus-Koch, F. 3 11-4828, Fr. 13–14, Ebene 02, Raum 46
Beratungsthema: Neuere Germanistik
Univ.-Prof. Dr. Herbert Anton, F. 3 11-2947, Mi. 16–18, Ebene 01, Raum 53
Beratungsthema: Neuere Germanistik
Univ.-Prof. Dr. Hans Georg Pott, F. 3 11-2948, Mo. 16–17, Ebene 01, Raum 55
Beratungsthema: Neuere Germanistik
Wiss. Ang. Priv.-Doz. Dr. Peter Tepe, F. 3 11-4282, Di. 15–16, Ebene 01, Raum 44
Beratungsthema: Neuere Germanistik und Philosophie
Prof. Dr. Alexandre Marius de Sterio, F. 3 11-2948, Fr. 13–14, (14tägig)
und nach Vereinbarung, Ebene 01, Raum 49
Beratungsthema: Neuere Germanistik
Univ.-Prof. Dr. Gert Kaiser, F. 3 11-2953, s. Aushang Schwarzes Brett,
Ebene 02, Raum 45
Beratungsthema: Ältere Germanistik
Priv.-Doz. Akad. Oberrätin Dr. Barbara Haupt, F. 3 11-2955, Do. 16–17,
Ebene 02, Raum 49
Beratungsthema: Ältere Germanistik
Priv.-Doz. Dr. Otto Langer, F. 3 11-2953, Do. 11–12, Ebene 02, Raum 45
Beratungsthema: Ältere Germanistik

HschAss. Dr. Helmut Brall, F. 311-4856, Mi. 14–15, Ebene 02, Raum 41
 Beratungsthema: Ältere Germanistik

HschAss. Dr. Urban Küsters, F. 311-2954, Di. 15–16, Ebene 02, Raum 43
 Beratungsthema: Ältere Germanistik

Wiss. Ang. Angelika Lehmann, Di. 16–17, Gebäude 23.31, Ebene U1, Raum 68
 Beratungsthema: Ältere Germanistik

Wiss. Ang. Dirk Matejovski, F. 311-2954, Mi. 16–17, Ebene 02, Raum 43
 Beratungsthema: Ältere Germanistik

Univ.-Prof. Dr. Georg Stötzel, F. 311-2943, nach tel. Vereinbarung, F. 311-2944,
 Ebene 01, Raum 43
 Beratungsthema: Deutsche Philologie und Linguistik

Univ.-Prof. Dr. Rudi Keller, F. 311-2945, beurlaubt, Ebene 01, Raum 50
 Beratungsthema: Deutsche Philologie und Linguistik

Univ.-Prof. Dr. Volker Beeh, F. 311-2989, (beurlaubt), Ebene 01, Raum 52
 Beratungsthema: Deutsche Philologie und Linguistik

HschAss. Dr. Gabriel Falkenberg, F. 311-4280, Do. 11–12, Ebene 01, Raum 46
 Beratungsthema: Deutsche Philologie und Linguistik

Studienrat i. H. Dr. Frank Liedtke, F. 311-2989, Di. 14–16, Ebene 01, Raum 52

Akad. Oberrat Dr. Hans-Werner Scharf, F. 311-4281, Fr. 11–12, Ebene 01, Raum 48
 Beratungsthema: Deutsche Philologie und Linguistik

Wiss. Ang. Peter Hachenberg, F. 311-2946, nach tel. Vereinbarung,
 Ebene 01, Raum 54
 Beratungsthema: Deutsch als Fremdsprache

Wiss. Ang. Dr. Jürgen Bolten, Gebäude 23.31, Ebene U 1.30, F. 311-5218
 Beratungsthema: Deutsch als Fremdsprache

Univ.-Prof. Dr. Wilhelm Gössmann, F. 311-4937, Do. 13–15, Ebene 01, Raum 123
 Beratungsthema: Didaktik der deutschen Sprache und Literatur

Akad. Oberrat Dr. Klaus-Hinrich Roth, F. 311-4940, siehe Anschlag, Ebene 01, Raum 129
 Beratungsthema: Didaktik der deutschen Sprache und Literatur

Prof. Dr. Dr. Eva Neuland, F. 311-4940, siehe Anschlag, Ebene 01, Raum 129
 Beratungsthema: Didaktik der deutschen Sprache und Literatur

Anglistik

Anglistisches Institut, Gebäude 23.21, Ebene 01 und 02 und
 Gebäude 23.31 und 23.32, Ebene 04

Univ.-Prof. Dr. Dieter A. Berger, F. 311-2964, Mi. 15–16, Ebene 04, Raum 21

Univ.-Prof. Dr. Wilhelm Busse, F. 311-2961, Ebene 01, Raum 69, Fr. 11–12

Univ.-Prof. Dr. Herwig Friedl, F. 311-2956, Ebene 02, Raum 71, Di. 11–12

Univ.-Prof. Dr. Albert-Reiner Glaap, F. 311-4588, Mi. 9–11, Ebene 04, Raum 78

Univ.-Prof. Dr. Hubertus Schulte Herbrüggen, F. 311-2963, Do. 11–12,
 Ebene 01, Raum 66

Univ.-Prof. Dr. Dieter Wolff, F. 311-4672, Mo. 14–15, Ebene 04, Raum 30

Univ.-Prof. Dr. Lienhard Legenhausen, F. 311-3066, Di. 11–12, Ebene 01, Raum 68

Studienprofessor Dr. Hans-Lothar Meyer, F. 311-2839, Di. 15–16, Ebene 02, Raum 67

Akad. Oberrat Dr. Rurik von Antropoff, F. 311-2915, nach Vereinbarung,
 Ebene 04, Raum 71

Priv.-Doz. Dr. Manfred Beyer, F. 311-3152, Fr. 13–14, Ebene 02, Raum 70

Priv.-Doz. Dr. Dietmar Claas, F. 311-2959, Mo. 14.30, Ebene 02, Raum 66

Akad. Oberrat Dr. Josef Haslag, F. 311-2958, Do. 13–14, Ebene 02, Raum 65

Akad. Oberrat Dr. Aribert Schroeder, F. 311-4518, nach Vereinbarung,
 Ebene 04, Raum 24

HschAss. Dr. Uwe Baumann, F. 311-2965, Do. 10–11, Ebene 01, Raum 63
Lektor David William Bowskill, B. A., F. 311-2823, Di. 10–11, Ebene 01, R. 181
Lektorin Anne Francis Bulmer, B. A., F. 311-3275, Ebene 04, Raum 75,
nach Vereinbarung
Wiss. Ang. Dr. Hans Peter Heinrich, F. 311-2965, Di. 11–12, Ebene 01, Raum 63
Wiss. Ang. Dr. Karl Friedrich Knapp, F. 311-4563, Mi. 14–15, Ebene 01, Raum 70
Wiss. Ang. Rainer Holtei, M. A., F. 311-4563, Mo. 11–12
Wiss. Ang. Dr. Klaus Peter Müller, F. 311-3469, Mi. 12.30–13.00, Ebene 04, Raum 75
Wiss. Ass. Christa Buschendorf, F. 311-2957, Di. 12–13, Ebene 02, Raum 63
Wiss. Ang. Friedrich-Karl Unterweg, F. 311-4558, Mi. 11–12, Ebene 01, Raum 65
Wiss. Ang. Robert Zimmer, M. A., F. 311-4564, Mi. 13–14, Ebene 04, Raum 27

Romanistik

Romanisches Seminar, Gebäude 23.21, Ebene 01 und 02
Beratungsthema: Französisch SII
Akad. Oberrat Klaus-Dieter Drissen, F. 311-2979, Fr. 13–14, Ebene 02, Raum 284
Oberstudienrätin i. Hochschuldienst Dr. Notburga Bäcker, F. 311-4033, Di. 13–14,
Ebene 02, Raum 283
Beratungsthema: Studiengang Magister
Akad. Oberrätin Dr. Barbara von Gemmingen-Obstfelder, F. 311-2982, Mo. 13–14,
Ebene 02, Raum 294
Wiss. Ang. Friedhelm Beckmann, F. 311-2971 und 4375, Do. 11–12,
Ebene 01, Raum 188
Beratungsthema: Spanisch
Wiss. Ang. Dr. Bienvenido de la Fuente, F. 311-2985, Do. 16–17, Ebene 02, Raum 291
Beratungsthema: Italienisch
Lektorin Dott. Chiara de Manzini-Himmrich, F. 311-3923, Mi. 11–12,
Ebene 01, Raum 187
Beratungsthema: Auslandsstudium
Akad. Rätin Dr. Mechthild Bierbach, F. 311-2127, Do. 14–15, Ebene 02, Raum 295
Lektorin Michèle Creff, F. 311-4371, Fr. 11–12, Ebene 02, Raum 287
Beratungsthema: Studiengang Literaturübersetzen
Akad. Oberrat Dr. Jürgen Rehbein, F. 311-2977, Do. 13.30–15, Ebene 01, Raum 196
Akad. Oberrat Klaus-Dieter Drissen, F. 311-2979, Fr. 13–15, Ebene 02, Raum 284

Japanstudien

Seminar für Modernes Japan, Gebäude 23.32, Ebene 04,
Beratung: siehe Aushang

Sportwissenschaft

Institut für Sportwissenschaft, Gebäude 28.01, Ebene 01
Univ.-Prof. Dr. med. Friedhelm Beuker, F. 311-4884, Mo. 11–12, Ebene 00
(Sportmedizin)
Univ.-Prof. Dr. Heinz-Egon Rösch, F. 311-2031, Do. 12–13, Ebene 01, Raum 12
Dr. Oda Dombrowski, Direktorin eines IfL, F. 311-5211, Di. 11–12, Ebene 01, Raum 21
Stud.-Prof. Inge Haamann, F. 311-4890, Fr. 11–12, Ebene 01, Raum 11

Stud.-Prof. Fritz Herkenrath, F. 3 11-52 12, n. V., Ebene 01, Raum 21
Stud.-Prof. Rudolf Lisson, F. 3 11-4888, Mi. 11—12, Ebene 01, Raum 19
Akad. Oberrat Dr. Armin Ader, F. 3 11-4891, Mo. 13—14 und nach Vereinbarung,
Ebene 01, Raum 14
Dipl.-Sportl. Wilhelm Brodbeck, F. 3 11-4892, n. V., Ebene 01, Raum 16
Dipl.-Sportl. Ulrich Gelhard, F. 3 11-4894, n. V., Ebene 01, Raum 15
Dipl.-Sportl. Ali Golmina, F. 3 11-4893, n. V., Ebene 01, Raum 18
Sportlehrerin A. Klinge, F. 3 11-4892, Di. 13—14, Ebene 01, Raum 16
Dipl. Sportl. U. Moog, F. 3 11-4894, Mo. 13—14, Ebene 01, Raum 15
Sportlehrer Christoph Rocholl, F. 3 11-4894, Do. 14—15, Ebene 01, Raum 15
(beurlaubt)
Dipl.-Sportl. Theodor Stemper, F. 3 11-4887, Mo. 11—12, Ebene 00, Raum 52
(Sportmedizin)
Priv.-Doz. Dipl.-Sportl. Dr. Sarkhadun Yaldai, F. 3 11-4935, Mo. 10—11,
Ebene 01, Raum 17
Dipl.-Sportl. Ute Derks, F. 3 11-4892, n. V., Ebene 01, Raum 16
Dipl.-Sportl. Peter Wastl, F. 3 11-4893, Mi. 13—14, Ebene 01, Raum 18

Studienberatung durch die Fachschaftsvertreter der Studentenschaft

Zeiten nach Vereinbarung, Anschläge beachten

Anglistik:

Fachschaftsraum
Gebäude 23.21, Ebene 01, Raum 89

Erziehungswissenschaft:

Fachschaftsraum
Gebäude 23.03, Ebene 01, Raum 50, F. 3 11-3084,
Beratung Mo.—Fr. 13—14 Uhr (am besten vorher telefonisch absprechen),
in den Ferien siehe Anschlag am Schwarzen Brett (Gebäude 23.03.01)
u./o. an der Fachschaftstür

Germanistik:

Fachschaftsraum Germanistik
Gebäude 23.21, Ebene 01, Raum 82

Geschichte:

Fachschaftsraum Geschichte,
Gebäude 23.31, Raum 472, F. 3 11-45 72, Beratung Mo.—Do. 13—14 Uhr, in den Ferien
siehe Anschlag an den Schwarzen Brettern

Philosophie:

Fachschaftsraum
Gebäude 23.21, Ebene 01, Raum 21

Romanistik:

Fachschaftsraum, Beratung Mi. 13—14
Gebäude 23.21, Ebene 02, Raum 81

Sozialwissenschaft:

Gebäude 23.31, Ebene 04, Raum 22

Prüfungsausschuß

Ausschuß für die Diplomprüfung in Erziehungswissenschaft

Vorsitzende:

Univ.-Prof. Dr. Christine Schwarzer

Stellvertreter:

Univ.-Prof. Dr. Leonhard Friedrich

Weitere Mitglieder:

Univ.-Prof. Dr. Gerhard Michel

Univ.-Prof. Dr. Gerhard Wehle

Dr. Joachim Koblitz (wissenschaftlicher Mitarbeiter)

stud. phil. Klaudia Steinert

stud. phil. Dirk Berten

Ausschuß für die Diplomprüfung in Literaturübersetzen

Vorsitzender:

Univ.-Prof. Dr. Albert-Reiner Glaap

Stellvertreter:

Univ.-Prof. Dr. Fritz Nies

Weitere Mitglieder:

Univ.-Prof. Dr. Manfred Höfler

Univ.-Prof. Dr. Wilhelm Gössmann

Univ.-Prof. Dr. Rudi Keller

Univ.-Prof. Dr. Dieter Wolff

Akad. Oberr. Dr. Jürgen Rehbein

stud. phil. Birgit Büge

stud. phil. Heike Kleinherne

stud. phil. Monika Zenkteler

stud. phil. Freia Rosenkranz

Praktikumsbüro der Philosophischen Fakultät

Praktikumsbeauftragter der Fakultät:

Univ.-Prof. Dr. Gerhard Michel, F. 3 11-2646

Leiter: Akad. Oberr. Dr. Manfred Franz, F. 3 11-2497

Sekretariat: Ingeburg Schöttler, F. 3 11-2802

Gebäude 23.03, Ebene 01, Raum 42

Geschäftszeit: dienstags, mittwochs, donnerstags 9—12 Uhr,
außerdem donnerstags 14—15 Uhr

Lehrkörper

a) Emeritierte Professoren / Universitätsprofessoren:

- Benning, Helmut, Schumannstraße 56, 4020 Mettmann
Dr. phil. (Anglistik)
- Chassée, Wilhelm, Lützowstraße 34, 4040 Neuss 1, F. (02101) 82547
(Musik und ihre Didaktik)
- Cüppers, Walter, Ittenbachstraße 36, 4040 Neuss, F. (02101) 465099
(Kunst- und Werkerziehung), 12. 2. 82
- Lowinski, Leonhard, Rosenstraße 7, 4044 Kaarst, F. (02101) 65814
Dr. rer. pol., Dipl.-Volkswirt (Soziologie und Sozialpädagogik)
- Römer, Franz, Luise-Hensel-Straße 80, 5100 Aachen, F. (0241) 65358
Dr. phil. (Allgemeine Didaktik und Schulpädagogik)

b) Universitätsprofessoren:

- Anton, Herbert, Bahnstraße 45, 4020 Mettmann, F. (02104) 22277
Dr. phil. (Neuere Germanistik), 11. 11. 70 (Lehrstuhlinhaber)
- Beeh, Volker, Friedrich-von-der-Schulenberg-Straße 62, 4040 Neuss, F. (02101) 476068
Dr. phil. (Germanistische Sprachwissenschaft), 3. 8. 82 (beurlaubt)
- Berger, Dieter A., Noldeweg 8, 4010 Hilden
Dr. phil. (Neuere Anglistik), 16. 7. 81 (Lehrstuhlinhaber)
- Beuker, Friedhelm, Poßbergweg 69, 4000 Düsseldorf 12, F. 289744
Dr. med. (Sportmedizin), 19. 10. 84
- Boldt, Hans, Joseph-Brodmann-Straße 10, 4000 Düsseldorf 31, F. (0211) 402015
Dr. jur. (Politikwissenschaft), 1. 4. 83 (Lehrstuhlinhaber)
- Busse, Wilhelm, Harzstraße 68, 5628 Heiligenhaus
Dr. phil. (Anglistik), 26. 7. 83 (Lehrstuhlinhaber)
- Flohr, Heiner, Lessingstraße 16, 4044 Kaarst 1, F. (02101) 601237
Dr. rer. pol., Dipl.-Kaufmann (Politikwissenschaft), 14. 6. 71 (Lehrstuhlinhaber)
- Friedl, Herwig, Herchenbachstraße 9, 4000 Düsseldorf 30, F. (0211) 633303
Dr. phil. (Anglistik), 13. 7. 87 (Lehrstuhlinhaber)
- Friedrich, Leonhard, Espenstraße 109, 4040 Neuss 21, F. (02107) 60983
Dr. phil. (Allgemeine Pädagogik), 5. 4. 76 (Lehrstuhlinhaber)
- Geldsetzer, Lutz, Mönchenwerther Straße 4, 4000 Düsseldorf 11, F. 575556
Dr. phil. (Philosophie), 23. 10. 69 (C4-Professur für Wissenschaftstheorie)
- Glaap, Albert-Reiner, Lerchenweg 16, 4030 Ratingen 1, F. (02102) 23970
Dr. phil. (Englische Sprache und ihre Didaktik), 17. 8. 73 (Lehrstuhlinhaber)
- Gössmann, Wilhelm, Graf-Recke-Straße 160, 4000 Düsseldorf 1, F. 633104
Dr. phil. (Didaktik der deutschen Sprache und Literatur), 1. 4. 68
(Lehrstuhlinhaber)
- Häußler, Reinhard, Preußenstraße 14, 4030 Ratingen 6, F. (630) 68707
Dr. phil. (Klassische Philologie), 18. 6. 76
- Hardach, Karl, Historisches Seminar, Universitätsstraße 1,
4000 Düsseldorf 1, F. 311-4014 (Lehrstuhlinhaber)
Dr. rer. pol., Dipl.-Volkswirt (Wirtschaftsgeschichte), 1. 1. 77

- Hecker, Hans, Zum Hedelsberg 35, 5000 Köln 50 (Weiß), F. (02236) 66608
Dr. phil. (Osteuropäische Geschichte), 1. 4. 82
- Heinz, Rudolf, Augustastraße 123, 5600 Wuppertal 1,
Dr. phil. (Philosophie), 18. 6. 76
- Heldmann, Werner, Niederkasseler Straße 85, 4000 Düsseldorf 11
Dr. phil. (Allgemeine Pädagogik)
- Henrichs, Norbert, Im Luftfeld 80, 4000 Düsseldorf 31, F. 404655
Dr. phil. (Philosophie und Informationswissenschaften), 24. 1. 74
- Hiestand, Rudolf, Rheinallee 120, 4000 Düsseldorf 11, F. 573367
Dr. phil. (Mittelalterliche Geschichte), 12. 4. 76 (Lehrstuhlinhaber) (beurlaubt)
- Höfler, Manfred, Egilweg 17, 4000 Düsseldorf 1
Dr. phil. (Romanistik), 1. 10. 69 (Lehrstuhlinhaber)
- Hogrebe, Wolfram, Grabenstraße 6, 4005 Meerbusch 1, F. (02105) 76713
Dr. phil. (Philosophie), 16. 12. 1980
- Hüttenberger, Peter, Bendhütter Straße 237, 4050 Mönchengladbach-Neuwerk,
F. (02161) 665750 (Lehrstuhlinhaber)
Dr. phil. (Neueste Geschichte mit besonderer Berücksichtigung
der Geschichte des Landes Nordrhein-Westfalen), 1. 2. 76
- Huning, Alois, Weißdornweg 12, 5603 Wülfrath, F. (02058) 3254
Dr. phil. (Philosophie), 7. 11. 73
- Kaiser, Gert, Lilienweg 15, 4020 Mettmann-Metzkausen, F. (02104) 53505
Dr. phil. (Ältere Germanistik), 17. 3. 77 (Lehrstuhlinhaber)
- Keller, Rudi, Walder Straße 12, 5657 Haan, F. (02129) 52281
Dr. phil. (Germanistische Sprachwissenschaft), 17. 10. 78
- Kienast, Dietmar, Hedwigstraße 5, 4044 Kaarst 2, F. (02101) 519007
Dr. phil. (Alte Geschichte), 2. 10. 65 (Lehrstuhlinhaber)
- Kilbury, James, Auf'm Rott 50, 4000 Düsseldorf 13
Ph. D. (Computerlinguistik)
- Kluszczewski, Reinhard, Badeniastraße 12, 4044 Kaarst 1, F. (02101) 67994
Dr. phil. (Romanistik), 21. 7. 82
- Legenhausen, Lienhard, Nocken 11, 5600 Wuppertal 11, F. (0202) 780149
Dr. phil. (Anglistik), 10. 11. 75
- Lönne, Karl-Egon, Oberstraße 37, 4048 Grevenbroich 2, F. (02181) 73771
Dr. phil. (Neuere Geschichte), 21. 7. 82 (beurlaubt)
- Manuwald, Bernd, Haus-Endt-Straße 126, 4000 Düsseldorf 13, F. 7182855
Dr. phil. (Klassische Philologie), 1. 4. 84 (Lehrstuhlinhaber)
- Manz, Wolfgang, Margeritenweg 6, 4047 Dormagen 11, F. (02182) 7240
Dr. rer. pol., Dipl.-Psychologe (Psychologie), 28. 9. 73 (Lehrstuhlinhaber)
- Margies, Dieter, Tucherweg 23, 4010 Hilden, F. (02103) 64664
Dr. phil. (Erziehungswissenschaft), 26. 1. 82
- Michel, Gerhard, Rheinstraße 1, 4053 Jüchen 7, F. (02181) 43077
Dr. phil. (Allgemeine Didaktik und Schulpädagogik), 3. 5. 76
(Lehrstuhlinhaber)
- Molitor, Hansgeorg, Oberstraße 39, 4050 Mönchengladbach, F. (02161) 630323
Dr. phil. (Mittlere und Neuere Geschichte sowie Rheinische Landesgeschichte –
Didaktik der Geschichte), 9. 3. 76 (Lehrstuhlinhaber)
- Mommsen, Wolfgang, J., Leuchtenberger Kirchweg 43, 4000 Düsseldorf 31, F. 401196
Dr. phil., D. litt. (h. c.) (Neuere Geschichte), 25. 6. 68, (Lehrstuhlinhaber)

- Müller, Klaus, Drosselweg 10, 4052 Korschenbroich 2, F. (021 61) 6725 18
Dr. phil. (Neuere Geschichte), 10. 11. 71, (Lehrstuhlinhaber)
- Müller, Klaus, Paradiesstraße 19, 4600 Dortmund 41, F. (0231) 40532
Dr. phil. (Modernes Japan) 29. 6. 87 (Lehrstuhlinhaber)
- Münch, Richard, Bergstraße 28, 5064 Rösrath 1, F. (02205) 84986
Dr. phil. (Sozialwissenschaft), 25. 5. 77, (Lehrstuhlinhaber)
- Nickel, Horst, Berliner Straße 25, 5309 Meckenheim, F. (02225) 4997
Dr. phil., Dipl.-Psychologe (Psychologie – Entwicklungs- u. Erziehungspsychologie),
7. 9. 69 (Lehrstuhlinhaber) (beurlaubt)
- Nicolin, Friedhelm, Forststraße 11, 5300 Bonn-Röttgen, F. (0228) 251107
Dr. phil. (Allgemeine Pädagogik), 18. 12. 62, (Lehrstuhlinhaber)
- Nies, Fritz, Mörikestraße 28, 4044 Kaarst
Dr. phil. (Romanistik), 1. 10. 70, (Lehrstuhlinhaber)
- Opelt, Ilona, Gartenstr. 38, 4000 Düsseldorf 30, F. 492377
Dr. phil. (Klassische Philologie), 28. 6. 68, (Lehrstuhlinhaber)
- Poeschke, Joachim, Malkastenstraße 15, 4000 Düsseldorf 1
Dr. phil. (Kunstgeschichte), 29. 6. 78 (Lehrstuhlinhaber)
- Pott, Hans-Georg, Elsterweg 5, 4019 Monheim, F. (021 73) 55439
Dr. phil. (Neuere Germanistik), 4. 7. 83
- Rettig, Wolfgang, Ricarda-Huch-Weg 14, 4040 Neuss 21, F. (02107) 2772
Dr. phil. (Romanistik), 1. 10. 81
- Rösch, Heinz-Egon, Fürstenwall 153, 4000 Düsseldorf
Dr. phil. (Sportwissenschaft), 1. 12. 79, (Lehrstuhlinhaber)
- Roloff, Volker, Otto-Hahn-Str. 33, 4000 Düsseldorf 13
Dr. phil. (Romanistik), 24. 9. 85
- Schrader, Ludwig, Gleiwitzer Straße 20, 4044 Kaarst 2
Dr. phil. (Romanistik), 24. 7. 68, (Lehrstuhlinhaber)
- Schulte Herbrüggen, Hubertus, Dürerstraße 30, 4040 Neuss
Dr. phil. (Anglistik), 1. 8. 70 (Lehrstuhlinhaber)
- Schwarzer, Christine, Angelastraße 17, 5160 Düren, F. (02421) 832 19
Dr. phil. (Erziehungswissenschaft), 11. 3. 83 (Lehrstuhlinhaberin)
- Schwemmer, Oswald, Am Wäldchen 14, 3550 Marburg-Bauerbach, F. (06421) 121 23
Dr. phil. (Philosophie) 23. 7. 75 (Lehrstuhlinhaber)
- Semmler, Josef, Eberescheweg 21, 6700 Ludwigshafen, F. (0621) 5571 65
Dr. phil. (Mittelalterliche Geschichte), 15. 6. 72
- Stötzel, Georg, Merianweg 2, 4010 Hilden
Dr. phil. (Deutsche Philologie und Linguistik), 15. 9. 68 (Lehrstuhlinhaber)
- Strosetzki, Christoph, Danziger Str. 44, 4052 Korschenbroich 1
Dr. phil. (Romanistik) 22. 1. 85
- Süssmuth, Hans, Droste-Hülshoff-Straße 1, 4040 Neuss, F. (02101) 424 15
Dr. phil. (Neueste Geschichte und Didaktik der Geschichte), 15. 10. 69
(Lehrstuhlinhaber)
- Weber, Christoph, Florastraße 52, 4000 Düsseldorf 1, F. 3331 07
Dr. phil. (Neuere Geschichte), 21. 7. 82
- Wehle, Gerhard, Bislicher Straße 7, 4230 Wesel-Flüren, F. (0281) 700 74
Dr. phil. (Erziehungswissenschaft), 1. 10. 61 (Lehrstuhlinhaber)
- Windfuhr, Manfred, Uerdinger Straße 23, 4000 Düsseldorf 30
Dr. phil. (Neuere Germanistik), 30. 3. 67 (Lehrstuhlinhaber)
- Wolff, Dieter, Am Hausberg 12, 4300 Essen 18, F. (02054) 2121
Dr. phil. (Englische Sprache und ihre Didaktik), 1. 8. 75 (Lehrstuhlinhaber)
- Wunderli, Peter, Feuerbachstr. 38, 4000 Düsseldorf 1
Dr. phil. (Romanistik), 1. 4. 70 (Lehrstuhlinhaber)
- Wunderlich, Dieter, Chamissostraße 8, 4000 Düsseldorf 1
Dr. phil. (Allgemeine Sprachwissenschaft), 21. 5. 73 (Lehrstuhlinhaber)

Mit der Vertretung eines Lehrstuhls beauftragt:

Langer, Otto, Forellenweg 15c, 4800 Bielefeld 1
Priv.-Doz. Dr. phil. (Ältere Germanistik)

c) Honorarprofessoren:

- Althöfer, Heinz, Restaurierungszentrum der Landeshauptstadt Düsseldorf
Schenkung Henkel, Ehrenhof 3a, 4000 Düsseldorf, F. 8992466/2436
Dr. phil., Ltd. Direktor des Restaurierungszentrums (Restaurierungskunde), 18. 6. 85
- Gattermann, Günter, Corellistraße 47, 4000 Düsseldorf 13, F. 705424
Dr. phil., Ltd. Bibliotheksdirektor (Bibliothekswissenschaft)
- Göres, Jörn, Burgmüllerstraße 55, 4000 Düsseldorf 1, F. 664534
Dr. phil., Direktor des Goethe-Museums (Neuere Germanistik)
- Kruse, Joseph A., Feldstraße 39, 4000 Düsseldorf 30
Dr. phil. Direktor des Heinrich-Heine-Instituts Düsseldorf
(Didaktik der deutschen Sprache und Literatur)
- Roddewig, Marcella, Metzkauser Straße 21, 4000 Düsseldorf 12
Dr. phil.
- Schreckenberg, Wilhelm, Holbeinweg 3, 4000 Düsseldorf 31, F. (0203) 746147
Dr. phil. Oberstudiendirektor, Leiter des Staatlichen Bezirksseminars für das
Lehramt am Gymnasium in Düsseldorf (I) (Erziehungswissenschaft)

d) Studienprofessoren und Direktorin eines Instituts für Leibesübungen:

- Dombrowski, Oda, Heinestraße 1a, 5102 Würselen, F. (02405) 72230
Dr. phil. (Sportwissenschaft), Direktorin eines Instituts für Leibesübungen
- Haamann, Inge, Kampwebersheide 44, 4044 Kaarst, F. (02101) 603006
(Sportwissenschaft)
- Heimbecher, Wolfgang, Lechstraße 7, 4040 Neuss 21 (Norf), F. (02107) 2114
Dr. phil. (Klassische Philologie)
- Herkenrath, Fritz, Hasbach 32, 5100 Aachen, F. (02408) 7271
(Sportwissenschaft)
- Lisson, Rudolf, Norfer Weg 83, 4040 Neuss (Uedesheim), F. (02101) 39371
(Sportwissenschaft)
- Meyer, Hans-Lothar, Am Thielchesbusch, 5350 Kirchheim, F. (02255) 1298
Dr. phil. (Anglistik)

e) Außerplanmäßige Professoren:

- Brands, Hartmut, Dilborner Straße 122, 4055 Niederkrüchten, F. (02163) 82783
Dr. phil. (Philosophie), 3.3.86
- Hardörfer, Ludwig, Charles-de-Gaulle-Straße 20, 5140 Erkelenz, F. (02431) 72511
Dr. phil., Leitender Regierungsschuldirektor, 30.8.76
(Erziehungswissenschaft)
- Lüth, Johann Christoph, Händelstraße 22, 4010 Hilden, F. (02103) 43321
Dr. phil. (Erziehungswissenschaft), 29.4.80
- Neuland, Eva, Essener Straße 6a, 4330 Mülheim a. d. Ruhr
Dr. phil. (Deutsche Sprache und ihre Didaktik), 24.6.80
- Schormann, Gerhard, Georgstraße 36, 5300 Bonn, F. (0228) 655481
Dr. phil. (Mittlere und Neuere Geschichte), 10.2.81

f) Privatdozenten:

- Beyer, Manfred, Lübistrather Straße 42–46, 4040 Neuss 26
Dr. phil., Akad. Oberrat (Anglistik), 7.2.84
- Claas, Dietmar, Rheinfährstraße 7, 4040 Neuss, F. (300) 37628
Dr. phil., Akad. Oberrat (Englische Philologie mit besonderer Betonung der amerikanischen Literaturwissenschaft), 8.6.82
- Clahsen, Harald, Jakob-Krebs-Straße 126, 4156 Willich 2, F. (02156) 2566
Dr. phil., Wiss. Ang. (Allgemeine Sprachwissenschaft) 1. 12. 87
- Düsberg, Klaus-Jürgen, Nikolaus-Ehlen-Straße 4, 4330 Mülheim/Ruhr,
F. (0208) 750211, Dr. phil., (Philosophie) 27.5.86
- Eder, Klaus, Max-Scheler-Straße 5, 8000 München 60, F. (089) 8349319
Dr. phil. (Sozialwissenschaften), 3.7.84
- Graf Finckenstein, Albrecht, Weimarer Weg 2, 4000 Düsseldorf 12
Dr. phil., Wiss. Ang. (Mittelalterliche Geschichte), 16.2.82
- Haehling, Raban von, Kohlranschweg 25, 4000 Düsseldorf 13, F. 763718
Dr. phil., Wiss. Ang. (Alte Geschichte), 27. 1. 87
- Haupt, Barbara, Wilbergstraße 18, 4010 Hilden, F. (02103) 66724
Dr. phil., Akad. Oberr. (Ältere Germanistik), 2. 2. 88
- Hoebink, Hein, Brücke 2, 4040 Neuss
Dr. phil., Wiss. Ang. (Neueste Geschichte), 1. 12. 87
- Kirchmeyer, Helmut, Breite Straße 70, 4040 Neuss, F. (02101) 273878
Prof. Dr. phil., Rektor der Robert-Schumann-Hochschule Düsseldorf (Musikwissenschaft mit besonderer Berücksichtigung musikwissenschaftlicher Medienkunde),
6.7.82
- Merkert, Paul Rainald, Lessingstraße 66, 5012 Bedburg/Erft, F. (02272) 7328
Dr. phil., Akad. Oberrat (Erziehungswissenschaft mit Schwerpunkt
Medienforschung), 18.10.83
- Tepe, Peter, Christophstraße 60, 4000 Düsseldorf 1, F. 348617
Dr. phil. (Philosophie), 21.1.86
- Wiese, Richard, Steinstraße 1, 4040 Neuss 1, F. (02101) 35659
Dr. phil., HschAss. (Allgemeine Sprachwissenschaft) 30. 6. 87
- Yaldai, Sarkhadun, Heine-Ring 2, 5000 Köln 71, F. (0221) 5903007
Dr. phil. (Sportwissenschaft), 16.4.85

g) Hochschulassistenten:

- Bast, Rainer A., Aurikelweg 19, 5024 Pulheim, F. (02238) 81571
Dr. phil. (Philosophie)
- Baumann, Uwe, Drususallee 8, 4040 Neuss 1, F. (02101) 21140
Dr. phil. (Anglistik)
- Brall, Helmut, Max-Born-Straße 14, 4000 Düsseldorf 13,
F. 752083, Dr. phil. (Ältere Germanistik)
- Falkenberg, Gabriel, Konkordiastraße 65, 4000 Düsseldorf
Dr. phil. (Deutsche Philologie und Linguistik)
- Küstlers, Urban, Merscheider Straße 15, 4000 Düsseldorf 13, F. 787339
Dr. phil. (Ältere Germanistik)
- Wissemann, Michael, Nibelungenstraße 22, 4000 Düsseldorf 11, F. 51482
Dr. phil. (Klassische Philologie)

h) Akademische Direktoren, Oberräte, Räte:

- Ader, Armin, Gäuseland 2a, 4600 Dortmund 50, F. (0231) 754228
Oberrat Dr. phil. (Sportwissenschaft)
- von Antropoff, Rurik, Hölderlinweg 14, 4044 Kaarst 1, F. (02101) 602422
Dr. phil., Oberrat (Englische Sprache und ihre Didaktik)
- Bierbach, Mechtild, Dunantstraße 41, 4040 Neuss, F. (02101) 120680
Dr. phil., Oberrätin (Romanistik)
- Braselmann, Petra, Adolf-Kolping-Straße 22, 5650 Solingen
Dr. phil. (Romanistik)
- Cepl-Kaufmann, Gertrude, Oberbuschweg 23, 5000 Köln 50, F. (02236) 62461
Dr. phil., Oberrätin (Neuere Germanistik)
- Drissen, Klaus-Dieter, Preußenstraße 101, 4040 Neuss, F. (02101) 82521
Oberrat (Romanistik)
- Fenner, Hans-Jörg, Sonnenschein 21, 5650 Solingen 19, F. (0212) 313930
Dr. phil., Dipl.-Psych., Oberrat (Psychologie—Entwicklungs- und Erziehungspsychologie)
- Franz, Manfred, Richard-Wagner-Straße 24, 5000 Köln 1, F. (0221) 217679
Dr. rer. nat. Oberrat (Allg. Didaktik und Theorie der Schule)
- Gemmingen-Obstfelder, Barbara von, Am Heidberg 14, 4000 Düsseldorf 12,
F. 202387, Dr. phil., Oberrätin (Romanistik)
- Giloy-Hirtz, Petra, Lamontstraße 24, 8000 München 80
Dr. phil. (Ältere Germanistik) (beurlaubt)
- Hartkopf, Winfried, Lichtstraße 31, 4000 Düsseldorf 1, F. 674322
Dr. phil., Oberrat (Neuere Germanistik)
- Haslag, Josef, Johansenaue 142, 4150 Krefeld, F. (02151) 544285
Dr. phil., Oberrat (Anglistik)
- Kegler, Dietrich, Josef-Schwarz-Straße 48, 4047 Dormagen 11, F. (02182) 9791
Dr. phil., Oberrat (Allgemeine Pädagogik)
- Miebach, Bernhard, F. 311-2851,
Dr. phil. (Sozialwissenschaft)
- Rehbein, Jürgen, Königsberger Straße 28c, 4018 Langenfeld, F. (02173) 71856
Dr. phil., Oberrat (Romanistik)
- Roth, Klaus-Hinrich, Strandweg 12, 4040 Neuss, F. (02101) 37557
Dr. phil., Oberrat (Didaktik der deutschen Sprache)
- Scharf, Hans-Werner, Fritz-Straßmann-Str. 24, 4000 Düsseldorf 3,
Dr. phil., M. A. Oberrat (Deutsche Philologie und Linguistik)
- Schroeder, Aribert, Am Kuckesberg 24, 5657 Haan, F. (02129) 51448
Dr. phil., M. A., Oberrat (Englische Sprache und ihre Didaktik)
- Steuber, Hartmut, Lewitstraße 32, 4000 Düsseldorf 11, F. 573617
Dr. phil. (Erziehungswissenschaft)
- Vacano, Otfried von, Landstraße 5, 4052 Korschenbroich 4-Liedberg, F. (02166) 87814,
Akad. Dir., Dr. phil. (Alte Geschichte)
- Weißberger, Michael, Winkelfelderstraße 25, 4000 Düsseldorf 30, F. 488327,
Dr. phil., Akad. Rat z. A. (Klassische Philologie)
- Wiesemann, Falk, Zietenstraße 65, 4000 Düsseldorf 30, F. 486175
Dr. phil., Oberrat (Neueste Geschichte)
- Wüstemeyer, Manfred, Heideweg 18, 4224 Hünxe-Drevenack, F. (02858) 6777
Dr. phil., Oberrat (Neuere Geschichte)

i) Studienräte im Hochschuldienst:

- Bäcker, Notburga, Reichswaldallee 63, 4000 Düsseldorf 30, F. 656057
Dr. phil., Oberstudienrätin (Romanistik) (Abordnung auf Zeit)
- Liedtke, Frank, Friedenstraße 18, 4000 Düsseldorf 1, F. 398 15 11
Dr. phil., Studienrat (Germanistik)
- Springer, Marlene, Goldsternstraße 27, 4370 Hamm
Dr. phil. Studienrätin (Anglistik) (Abordnung auf Zeit)

j) Wissenschaftliche Mitarbeiter mit Lehraufgaben:

- Ando, Junko, Dechenweg 70, 4000 Düsseldorf 13
M. A., Wiss. Ang. (Modernes Japan)
- Beckmann, Friedhelm, In der Brück 17, 4030 Ratingen 1, F. (02102) 27438
Wiss. Ang. (Romanistik)
- Bolten, Jürgen, Göppinger Straße 27, 4000 Düsseldorf, F. 7 182382
Dr. phil. Wiss. Ang. (Deutsch als Fremdsprache)
- Bräutigam, Heike, Neustätter Weg 26, 4000 Düsseldorf, F. 772277
Wiss. Ang. (Romanistik)
- Buschendorf, Christa, Am Unteren Faulen Pelz 4, 6900 Heidelberg, F. (06221) 20571
Dr. phil., Wiss. Ang. (Anglistik)
- Dreher, Bernd, Grafenberger Allee 155, 4000 Düsseldorf 1, F. 6651 16
M. A., Wiss. Ang. (Neuere Geschichte)
- Dubrulle, Gérard, Schäferstraße 2, 4000 Düsseldorf 30, F. 4 98 1687
Dr. phil., Wiss. Ang. (Philosophie und Philosophie-Dokumentation)
- Elting, Agnes, Kollegstraße 2, 4630 Bochum-Querenburg, F. (0234) 7061 26
Dipl. rer. soc., Wiss. Ang. (Soziologie)
- Engelbrecht, Jörg, Amsterdamer Straße 26a, 4000 Düsseldorf 30, F. 4360533
Dr. phil., Wiss. Ass. (Neuere Landesgeschichte)
- de la Fuente, Bienvenido, Neuenhausstraße 26, 4006 Erkrath-Unterfeldhaus, F. 2535 79
Dr. phil., Wiss. Ang. (Romanistik)
- Gephart, Werner, Hohenzollernstraße 4, 5216 Niederkassel, F. (02208) 72720
Wiss. Ang. (Soziologie)
- Hachenberg, Peter, Marschallstraße 39, 4000 Düsseldorf 30, F. 487733
Wiss. Ang. (Deutsche Philologie und Linguistik)
- Hack, Annette, M. A., Einbeckerstraße 36, 4000 Düsseldorf 13
Wiss. Ang. (Modernes Japan)
- Heinrich, Hans Peter, Tußmannstraße 3, 4000 Düsseldorf 30, F. 488195
Dr. phil., Wiss. Ang. (Anglistik)
- Hinke-Dörnemann, Ulrike, Am Wehrhahn 74, 4000 Düsseldorf 1, F. 356475
Dr. phil., Wiss. Ang. (Philosophie)
- Höhne, Steffen, Regenbergastraße 13, 4000 Düsseldorf, F. 2971 67
Wiss. Ang. (Deutsch als Fremdsprache)
- Holtei, Rainer, Papiermühlenweg 4b, 4030 Ratingen 1
M. A., Wiss. Ang. (Anglistik)
- Jucquois-Delpierre, Monique, Universitätsstraße 1, 4000 Düsseldorf 1, F. 311-43 18
Wiss. Ang. (Informationswissenschaft)
- Knapp, Karl Friedrich, II. Rote-Haag-Weg 24, 5100 Aachen, F. (0241) 64629
Dr. phil. (Anglistik)

- Koblitz, Joachim, Hindenburgstraße 12a, 4047 Dormagen 11, F. (021 06) 9 11 52
Dr. phil., Dipl.-Pädagoge, Wiss. Ang. (Erziehungswissenschaft: Bildungsforschung und pädagogische Beratung)
- Krefting, Brigitte, Am Bollenberg 10, 4040 Neuss 1, F. (021 01) 3 06 66
(Deutsche Philologie und Linguistik)
- Krumeich, Gerd, Im Grund 58, 4000 Düsseldorf 30, F. 45 14 21
Dr. phil., Wiss. Ang. (Neuere Geschichte)
- Lechner, Jochen, Herzogstraße 35, 4000 Düsseldorf
Dr. Wiss. Ang. (Philosophie)
- Lehmann, Angelika, Talstraße 61, 4000 Düsseldorf 1, F. 37 98 52
Wiss. Ang. (Ältere Germanistik)
- Lindau, Brigitte, Laaken 71e, 5600 Wuppertal
Wiss. Ang. (Romanistik)
- Lindemann, Margarete, Herzogstraße 87, 4000 Düsseldorf
Dr. phil., Wiss. Ang. (Romanistik)
- Löbner, Sebastian, Haus am Deich 1, 4005 Meerbusch 1, F. (021 05) 8 50 0
Dr. phil., Wiss. Ang. (Allgemeine Sprachwissenschaft)
- Lüschow, Frank, Kaiserswerther Straße 34, 4150 Krefeld 12, F. (021 51) 5 20 1 26
Dipl.-Päd. (Erziehungswissenschaft: Schulpädagogik)
- Mädling, Klaus, Rauhe Egge 60, 5810 Witten 3, F. (023 24) 3 18 5 4
Dr. phil., Dr. jur., Wiss. Ang. (Geschichte und Didaktik der Geschichte)
- Matejovski, Dirk, Am Paßfeld 13, 4100 Duisburg 18
Wiss. Ang. (Ältere Germanistik)
- Matthes, Lothar, Ernst-Lemmer-Straße 52, 4000 Düsseldorf 13, F. 70 76 50
Dr. phil., Wiss. Ang. (Romanistik)
- May, Reinhard, Universitätsstraße 1, 4000 Düsseldorf 1, F. 3 11-29 19
Dr. jur., Ph. D. (London), Assessor iuris, Wiss. Ang. (Philosophie)
- Meier, Sylvia, von Goldammerstraße 12, 4048 Grevenbroich
Wiss. Ang. (Romanistik)
- Müller, Klaus Peter, Offerstraße 21, 5620 Velbert 1, F. (02 051) 5 41 5 8
Dr. phil., Wiss. Ang. (Englische Sprache und ihre Didaktik)
- Neuhaus-Koch, Ariane, Kaarsterstraße 133 F, 4040 Neuss 1, F. (021 01) 5 93 8 4 4
Dr. phil., Wiss. Ang. (Neuere Germanistik)
- Nocken, Ulrich, F. 3 11-40 20
Ph. D., M. A., Wiss. Ang. (Wirtschaftsgeschichte)
- Petzold, Matthias, Lukasstraße 4, 5000 Köln 30, F. (02 21) 5 13 4 2 3
Dr. phil., Dipl.-Psych., Wiss. Ang. (Psychologie-, Entwicklungs- und Erziehungspsychologie)
- Pöhls, Uwe, Dechant-Hess-Straße 41, 4040 Neuss, F. (021 01) 3 56 3 1
Wiss. Ang. (Politikwissenschaft)
- Reh, Werner, Sedentaler Straße 36, 4006 Erkrath-Hochdahl
Wiss. Ang. (Politikwissenschaft)
- Saurwein, Karl-Heinz, Bremer Straße 101, F. (02 02) 7 63 6 9 3, 5600 Wuppertal 1
Dr. Dipl.-Volkswirt, Wiss. Ang. (Sozialwissenschaft)
- Schoenauer, Ursula, 4005 Meerbusch 3, Bösinghovener Straße 118, F. (021 59) 7 4 9 0
M. A. (Didaktik der Geschichte)
- Schwentker, Wolfgang, Langenfeldstraße 39, 4330 Mülheim a. d. Ruhr, F. (02 08) 4 82 3 5 4
Wiss. Ang. (Neuere Geschichte)

- Springer, Sylvia, Zietenstraße 36, 4000 Düsseldorf 30 (F. (02 11) 4664 59
Wiss. Ang. (Erziehungswissenschaft: Systematische Pädagogik)
- Stauch, Hildegard, Flensburger Straße 7, 4330 Mülheim/Ruhr, F. (0208) 4220 71
Dr. phil., Wiss. Ang. (Neuere Germanistik)
- Süntinger, Birgit, Niederdonkerstraße 63, 4005 Meerbusch 1, F. (02105) 8953
Wiss. Ang. (Erziehungswissenschaft: Pädagogische Anthropologie und
Erwachsenenbildung)
- Sziborsky, Lucia, Südstraße 38, 4040 Neuss 21, F. (02107) 1382
Dr. paed., Wiss. Ang. (Erziehungswissenschaft: Philosophie der Erziehung)
- Thiemann-Winkelmeyer, Monika, Beethovenstraße 10, 4000 Düsseldorf
Dipl.-Psych., Wiss. Ang. (Entwicklungs- und Sozialpsychologie)
- Ulrich-Götzinger, Margot, Corneliusstraße 46, 4000 Düsseldorf, F. 373796
M. A. (Deutsche Philologie und Linguistik)
- Unterweg, Friedrich-Karl, Buchenweg 24, 4006 Erkrath, F. (02104) 40979
Wiss. Ang. (Anglistik)
- Vetter, Jürgen, Hüttenstraße 15, 4000 Düsseldorf 15, F. 376185
Dr. rer. nat., Dipl.-Psych., Wiss. Ang. (Psychologie – Entwicklungs- und
Erziehungspsychologie)
- Walder, Fernande, Kerschensteinerweg 11, 4010 Hilden, F. (02103) 87447
Wiss. Ang. (Erziehungswissenschaft: Pädagogische Anthropologie und
Erwachsenenbildung)
- Wendell, Elizabeth, Benrather Schloßallee 97, 4000 Düsseldorf 13, F. 713142
Dr. phil., Wiss. Ang. (Anglistik)
- Werner, Edeltraud, Schorlemerstraße 27, 4000 Düsseldorf 11
Dr. phil., Wiss. Ass. (Romanistik)
- Wirtz, Felix A., Bismarckstraße 110, 4100 Duisburg 1, F. (0203) 373074
Dipl.-Soz.-Wiss., Wiss. Ang. (Politikwissenschaft)
- Wodsak, Monika, Fontanestraße 8, 4044 Kaarst 1, F. (02101) 645 13
Dr. phil., Wiss. Ang. (Romanistik)
- Ziegler, Ruprecht, Martinshütte 101, 4052 Korschenbroich 2, F. (02161) 67 1286
Dr. phil., Wiss. Ang. (Alte Geschichte)
- Zimmer, Robert, Melanchthonstraße 1, 1000 Berlin 46
M. A., Wiss. Ang. (Anglistik)

k) Lehrkräfte für besondere Aufgaben (Lektoren und Diplomportlehrer):

Lektoren:

- Berrut, Pierre, Barmer Straße 1, 4000 Düsseldorf 11, F. 554667
(Romanistik)
- Boursicaut, Héléne, Witzelstraße 18, 4000 Düsseldorf
(Romanistik)
- Bowskill, David William, Feuerbachstraße 14, 4000 Düsseldorf 1, F. (0211) 31 6704
B. A., (Anglistik)
- Bulmer, Anne Frances, Thywissenstraße 17, 4040 Neuss, F. (02101) 45340
B. A. (Englische Sprache und ihre Didaktik)
- Creff, Michèle, Lise-Meitner-Straße 38, 4000 Düsseldorf 1
(Romanistik)
- Hooton, Richard Gary, Wildenbruchstraße 44, 4000 Düsseldorf 11
Dr. phil., M. A. (Anglistik)

de Manzini-Himmrich, Kolpingstraße 11, 4005 Meerbusch, F. (02105) 77657
Dott. (Romanistik)

Nieroba, Louise, Dahlienstraße 13, 4040 Neuss 1, F. (300) 467730 B. A.
(Anglistik)

Sato, Hiroko, Merowingerstraße 196, 4000 Düsseldorf 1
(Modernes Japan)

Diplomsportlehrer:

Brodbeck, Wilhelm
(Sportwissenschaft)

Derks, Ute (beurlaubt)
(Sportwissenschaft)

Golmina, Ali
(Sportwissenschaft)

Klinge, Antje
Sportlehrerin (Sportwissenschaft)

Moog, Leonore,
(Sportwissenschaft)

Rocholl, Christoph, Plüschowstraße 10, 4000 Düsseldorf 30, F. 4360679
Sportlehrer (Sportwissenschaft)

Stemper, Theodor
(Sportwissenschaft)

Wastl, Peter, Josefshaus 2B, 4040 Neuss 21, F. (021 07) 60818
(Sportwissenschaft)

I) Lehrbeauftragte:

Ackermann, Volker, Neptunstraße 13, 4000 Düsseldorf
(Neueste Geschichte)

Adam, Hermann, Guntherstraße 30, 5000 Köln 90, F. (02203) 63818
Dr. rer. pol. (Politikwissenschaft)

Albrecht, Hans-Peter, Konkordiastraße 54, 4000 Düsseldorf, F. 307239
M. A. (Deutsche Philologie und Linguistik)

Andree, Rolf, Rosenstraße 38, 4000 Düsseldorf 30, F. 4980036
Dr. phil., Oberkustos des Kunstmuseums Düsseldorf, F. 8992468
(Museumskunde)

Arens, Brigitte, Heinestraße 6, 4040 Neuss 1, F. (02101) 45356
Dr. paed., Studienleiterin an der Volkshochschule Düsseldorf
(Erziehungswissenschaft: Erwachsenenbildung)

Bastian, Hagen, Geschwister-Scholl-Straße 21, 4019 Monheim-Baumberg
Dr. phil. (Ältere Germanistik)

Becker, Dietrich, Schorlemerstraße 3a, 4000 Düsseldorf 11
Dr. phil., Ministerialdirigent a. D. (Ältere Germanistik)

Beihoff, Michael
Dr. rer. pol., Dipl.-Kfm. (Wirtschaftswissenschaft)

Bölles, Helmut, Adlerstraße 6, 4044 Kaarst 1, F. (02101) 69523
Oberstudienrat (Lateinkurse)

Bollmann, Stefan, Glehner Weg 1, 4000 Düsseldorf 11
(Neuere Germanistik)

- Bracht, Josef, Schlehdornweg 28, 5657 Haan 1, F. (021 29) 6529
Dr. rer. pol., Professor (i. R.) der FH Düsseldorf, FB Wirtschaft
(Betriebswirtschaftslehre)
- Brandt, Rüdiger, Binsfelder Straße 19, 5160 Düren
Dr. phil. (Ältere Germanistik)
- Brinckmann, Wolfgang, Cranachstraße 83, 4040 Neuss
Dr. phil., Studiendirektor (Klassische Philologie)
- Brus, Joachim, Orff-Weg 10, 5309 Meckenheim
Ph Dr. (Slavistik)
- Büsing, Hermann, Hörsterholz 7, 4630 Bochum 5
Prof. Dr. phil., Institut für Archäologie der Universität Bochum
(Klassische Archäologie)
- Caumanns, Ute, Stresemannstraße 37, 4000 Düsseldorf 1, F. 362577
(Osteuropäische Geschichte, Polnisch)
- Copceag, Dimitrie, Bismarckstraße 91, 4000 Düsseldorf, F. (02 11) 365196
Prof. Dr. (Romanistik)
- Cornelissen, Joachim, Columbusstraße 22, 4000 Düsseldorf 11, F. 588637
(Neuere Geschichte)
- Dammeyer, Manfred, Mühlenstraße 94, 4200 Oberhausen, F. (0208) 860805
Dr. paed., Sozialwirt, MdL (Politische Wissenschaft)
- Daugusch, Walter, Venloer Straße 91, 4040 Neuss 1, F. (021 01) 57361
M. A. (Osteuropäische Geschichte, Russisch)
- Dickermann, Ernst Wilhelm, Christianstraße 13a, 4330 Mülheim/Ruhr, F. (0208) 4324 10
(Alte Geschichte)
- Diederich, Henner, Sauerbruchstraße 18, 4630 Bochum 1, F. (0234) 7045 76
(Musik und ihre Didaktik)
- Dreis, Gabriele, Christophstraße 95, 4000 Düsseldorf, F. (0211) 333691
(Erziehungswissenschaft)
- Eder, Klaus, PD Dr. rer. soc., Max-Scheler-Straße 5, 8000 München 60, F. (089) 83493 19
(Soziologie)
- Epp, Verena, Friedrich-Lau-Straße, 4000 Düsseldorf
(Mittelalterliche Geschichte)
- Epping, Cornelia, Düsselstraße 29, 4000 Düsseldorf 1
(Deutsche Philologie und Linguistik)
- Exner, Sabine, Am Kreuzfeld 11, 4040 Neuss 1
(Lateinkurse)
- Falkenberg, Hans-Geert, Isidor-Caro-Straße 62, 5000 Köln 60
Dr. phil. (Germanistische Sprachwissenschaft)
- Fischer, Christiane, Paul-Klee-Weg 17, 4000 Düsseldorf 30, F. 407774
Dr. phil., Wiss. Hilfskraft (Anglistik)
- Fischer, Guntram, Diezelweg 39A, 4000 Düsseldorf 30, F. 41 1604
Prof. Dr. jur. (Rechtsgeschichte)
- Franzen, Ulrich, Kruchenstraße 23, 4050 Mönchengladbach 2, F. (021 66) 82067
(Deutsche Philologie und Linguistik)
- Füllner, Karin, Urdenbacher Dorfstraße 30, 4000 Düsseldorf 13
Dr. phil. (Neuere Germanistik)

- Fujikawa-Quante, Fumiko, Teutonenstraße 7, 4000 Düsseldorf 11, F. 53362
Dr. (Japanstudien)
- Fujiwara, Michio, Anton-Holtz-Straße 44, 4005 Meerbusch-Büderich, F. (021 05) 70937
(Japanstudien)
- Gerß, Wolfgang, Eifelstraße 14, 5628 Heiligenhaus, F. (02056) 2986
Prof. Dr. rer. pol. (Sozialwissenschaft)
- Greub, Wolfgang, Virchowstraße 7, 4000 Düsseldorf 1
Oberstudienrat (Klassische Philologie)
- Greven, Manfred, Danziger Straße 15, 4044 Kaarst 1, F. (02101) 6 19 12
Studiendirektor (Lateinkurse)
- Haake, Uwe-Karsten, Lindenallee 79, 4060 Viersen 11, F. (021 62) 52683
Dipl. Päd. (Erziehungswissenschaft)
- Halbekann, Josef, Peter-Rosegger-Straße 15d, 4006 Erkrath, F. (021 04) 252755
M. A. (Neuere Germanistik)
- Hansen, Volkmar, Haydnstraße 2g, 4040 Neuss
Dr. phil. (Neuere Germanistik)
- Hauschild, Jan-Christoph, Florastraße 2, 4000 Düsseldorf
Dr. phil. (Didaktik der deutschen Sprache und Literatur)
- Hauszmann, János, Max-Born-Straße 12, 4000 Düsseldorf 13,
F. (02 11) 75 1099, M. A. Dr. phil. (Osteuropäische Geschichte)
- Henneke-Sellerio, Antonella, Camphausenstraße 4, 4000 Düsseldorf, F. 4441 51
Dott. (Romanistik)
- Heppe, Karl Bernd, Jahnstraße 38, 4000 Düsseldorf 1
Dr. phil., Kustos des Stadtmuseums Düsseldorf (Kunstgeschichte)
- Heuser-Keßler, Marie-Luise, Karolingerstraße 91, 4000 Düsseldorf
(Philosophie)
- Hildebrandt, Jürgen, Erftwerkstraße 3a, 4048 Grevenbroich 1
Dr. rer. nat. (Entwicklungs- und Sozialpsychologie)
- Hinke-Ruhnau, Jutta, Alberstraße 64, 4000 Düsseldorf
Dr. phil. (Informationswissenschaft)
- Höfer, Rainer, Hans-Pauli-Str. 23, 5030 Hürth
Dr. phil., Vergleichende Sprachwissenschaft
- Hoffmann, Erwin, Im Winkel 16, 5101 Roetgen
Oberstudiendirektor (Ältere Germanistik)
- Holzappel, Heinz, Zitadellstraße 14, 4000 Düsseldorf 1
(Neuere Germanistik)
- Hoven, Arno J., Binterimstraße 26, 4000 Düsseldorf
(Philosophie)
- Jarczyk, Johannes-Georg, Kantstraße 1, 4020 Mettmann 2
Studiendirektor (Griechisch für Philosophen)
- Kaiser, Ulrike, An St. Swibert 52, 4000 Düsseldorf 31
Dr. phil. (Anglistik)
- Kallweit, Hilmar, Heltorfer Mark 126, 4000 Düsseldorf 31
Dr. phil. (Ältere Germanistik)

- Kasten, Brigitte, Schloßstraße 17a, 4052 Korschenbroich 4
Dr. phil. (Mittelalterliche Geschichte)
- Kitsche, Adalbert, Gutenbergstraße 16, 4005 Meerbusch 2
Dr. rer. pol. (Wirtschaftswissenschaft)
- Kleine, Helene, Kaiserswerther Straße 43, 4000 Düsseldorf 30, F. 4934 16
M. A. (Soziologie)
- Köhler, Wolfram, Hohegrabenweg 90, 4005 Meerbusch 1
Dr. phil. (Politikwissenschaft)
Direktor des Landesfunkhauses Niedersachsen des NDR a. D.
- Kokott, Hartmut, Parkstraße 49, 4000 Düsseldorf 30
Priv.-Doz. Dr. phil. (Ältere Germanistik)
- Krings, Jochen, Hamerhütte 6, 4050 Mönchengladbach 1
M. A. (Anglistik)
- Lambrecht, Claus, An der Lohe 17, 4052 Korschenbroich 2
Dr. jur., LL. M. (Wirtschaftswissenschaft)
- Landmesser, Hans-Joachim, Am Kauerbusch 10, 5657 Haan
Dr. rer. pol., Dipl.-Volkswirt, Wiss. Hilfskraft (Wirtschaftsgeschichte)
- Liedke, Wolfgang, Reyerhütterstraße 130, 4050 Mönchengladbach
Dr. phil. (Informationswissenschaft)
- Lindken, Hans-Ulrich, Kaiserstraße 102, 4150 Krefeld
Dr. phil. (Neuere Germanistik)
- Lisken, Hans F., Jürgensplatz 5, 4000 Düsseldorf 1
Dr. jur., Polizeipräsident (Rechtswissenschaft)
- Magirius-Gärtner, Jutta, Moselstraße 12, 4044 Kaarst 1, F. (02101) 604837
(Klassische Philologie)
- Matoni, Jürgen, Kemptstraße 20, 4100 Duisburg 11
Dr. phil. (Neuere Germanistik)
- Matschuk, Marion, Albrechtplatz 9, 4150 Krefeld
M. A. (Deutsche Philologie und Linguistik)
- Mehlhausen, Joachim, Graf-Recke-Straße 209A, 4000 Düsseldorf 1, F. 682845
Prof. Dr. theol. (Evangelische Kirchengeschichte)
- Meiszies, Winrich, Richard-Wagner-Straße 3, 5000 Köln 1
Dr. phil., Wiss. Mitarbeiter im Dumont-Lindemann-Archiv, Theatermuseum der Stadt
Düsseldorf, F. 899-61 18
- Mindé, Bernward, Volkshochschule Düsseldorf, Fürstenwall, 4000 Düsseldorf,
F. 8995338 (Romanistik)
- Opitz, Matthias, Ardennenstraße 51b, 5100 Aachen-Schmidthof, F. (02408) 80908
Dr. phil. (Alte Geschichte, Griechischkurse)
- Orlinski, Heinz Bernhard, Badeniastraße 18, 4044 Kaarst, F. (02101) 66267
Prof. (Allgemeine Musik- und Harmonielehre)
- Otto, Enrico, Julius-Leber-Straße 12, 4400 Münster, F. (0251) 7965 17
Dr. phil., Lektor an der Westfälischen Wilhelms-Universität Münster
(Didaktik der deutschen Sprache und Literatur)
- Pausch, Rolf, Heisterbachstraße 19, 5000 Köln 41
Dr. phil. (Psychologie, Sozial- und Unterrichtspsychologie)
- Plasberg, Julius, Haydnweg 5, 5657 Haan, F. (02129) 3926
(Erziehungswissenschaft)

- Pothmann-Brebeck, Gerhild, Christophstraße 11, 4000 Düsseldorf 1, F. (02 11) 33 17 11
Dipl.-Psych. (Entwicklungs- und Sozialpsychologie)
- Prünthe, Michael, Jahnstraße 23, 4040 Neuss 1
Ass. d. L. i. K. (Lateinkurse)
- Raatz, Ulrich, Schwarzbachstraße 23, 4000 Düsseldorf, F. (02 11) 289288
Prof. Dr. rer. nat. (Erziehungswissenschaft)
- Radtke, Günter, Mozartstraße 29, 4005 Meerbusch 1, F. (021 05) 8448
Dr. phil., Dipl.-Kaufmann (Sozialwissenschaft)
- Rehfus, Wulff, Wupperstraße 8, 4018 Langenfeld-Richrath, F. (021 73) 7 1650
StD. Dr. phil. (Philosophie) (Didaktik)
- Reinke, Herbert, Brüsseler Straße 54, 5000 Köln 1
Dr. phil. (Neueste Geschichte)
- Rennen-Allhoff, Renate, Psychiatrische Klinik, Bergische Landstraße 3,
4000 Düsseldorf, F. 280 1456
Dr. phil. (Entwicklungs- und Sozialpsychologie)
- Riethmüller, Marianne, van-Douven-Straße 8, 4000 Düsseldorf
(Mittelalterliche Geschichte)
- Roddewig, Marcella, Metzkauser Straße 21, 4000 Düsseldorf 12
Dr. phil. (Romanistik)
- Rodríguez Arrese-Igor, Aurora, Wupperstraße 4, 4000 Düsseldorf 1, F. 395343
(Romanistik)
- Roeser, Karsten, Hermann-Cossmannstraße 27a, 4040 Neuss 22, F. (02182) 61 23
(Erziehungswissenschaft)
- Röhrs, Dieter-Georg, Bergstraße 14, 4000 Düsseldorf 22, F. 20 1350
Ministerialrat im Kultusministerium NRW (Erziehungs- und Schulrecht)
- Rombeck-Jaschinski, Ursula, Sonnenaue 63, 4150 Krefeld
Dr. phil. (Neueste Geschichte)
- Ruck, Yvonne, Büttgenweg 12, 4000 Düsseldorf 11
(Didaktik der deutschen Sprache und Literatur)
- Rusinek, Bernd A., Fritz-Strassmann-Straße 17, 4000 Düsseldorf, F. 75 1906, M. A.
(Neueste Geschichte)
- Salmen, Monika, Grunerstraße 80, 4000 Düsseldorf 1, F. 6334 14
Dr. phil. (Didaktik der deutschen Sprache und Literatur)
- Schaal, Peter, Ransberg 12, 4060 Viersen, F. (021 62) 53808
Dr. rer. pol., Dipl.-Kfm., Prof. an der Fachhochschule Düsseldorf,
FB Wirtschaft (Wirtschaftswissenschaft)
- Schipke, Amalia, Wildenbruchstraße 10, 4000 Düsseldorf 11, F. 579994
Diplom-Übersetzerin (Neugriechisch)
- Schleidgen, Wolf-Rüdiger, Hauptstaatsarchiv Düsseldorf, Mauerstraße,
4000 Düsseldorf
Dr. phil., Oberarchivrat (Mittelalterliche Geschichte)
- Schmidt, Vera, Wildgrube 8, 4630 Bochum
Dr. phil. (Neueste Geschichte)
- Schmitz-Berning, Cornelia, Sauerbruchstraße 15, 4040 Neuss
Dr. phil. (Deutsche Philologie und Linguistik)
- Scholz, Heinz, Graf-Recke-Straße 42, 4000 Düsseldorf 1, F. 660925
Prof. Dr. phil., Dozent an der Musikhochschule Köln und am
Robert-Schumann-Institut Düsseldorf (Phonetik-Sprechkunde)

- Schreiber-Neumann, Wolfgang, Schanzenstraße 74, 4000 Düsseldorf, F. (02 11) 579492
Dipl. Päd. (Erziehungswissenschaft)
- Schütze, Monika, Salierstraße 25, 4000 Düsseldorf, F. (02 11) 579823
Dr. phil., Dipl.-Psych., M. A. (Entwicklungs- und Sozialpsychologie)
- Schulze, Jörg, Bredowallee 26, 5300 Bonn 1, F. (0228) 255873
Dr. Ing., Amt des Landeskonservators Rheinland, Bachstraße 9, 5300 Bonn,
F. (0228) 63 16 78 (Denkmalpflege)
- Simon, Jürgen, Füsilierstraße 26, 4000 Düsseldorf
(Mittelalterliche Geschichte)
- Söffing, Marianne, A, Freistein 115, 4020 Mettmann, F. (021 04) 821 76
(Romanistik)
- Sparfel, Jacques, Institut Français, Palais Wittgenstein, Bilker Straße 79
F. 320654/55 (Romanistik)
- Spiritula, Friedrich, Glockenlandstraße 22, 5138 Heinsberg 3, F. (02453) 635 45
Dr. phil. (Erziehungswissenschaft: Schulpädagogik)
- Steindler, Larry, Gruppellostraße 29, 4000 Düsseldorf
(Philosophie)
- de Sterio, Alexandre Marius, Stephaniensstraße 16, 4000 Düsseldorf 1
Prof. Dr. phil. (Neuere Germanistik)
- Sternitzke, Ulrich, Winnendonk 14, 4005 Meerbusch 1, F. (021 05) 35 74
(Erziehungswissenschaft: Schulpädagogik)
- Stock, Wolfgang, Erwin-Rommel-Straße 15, 4000 Düsseldorf
Dr. phil. (Informationswissenschaft)
- Tauch, Max, Grünstraße 6, 4040 Neuss, F. (300) 2 12 48
Dr. phil., Oberkustos am Clemens-Sels-Museum, Neuss
(Didaktik der Geschichte)
- Tebarth, Hans-Jakob, Gartenstraße 3, 4137 Schaephuysen, F. (02845) 69891
M. A. (Osteuropäische Geschichte)
- Tophoven, Elmar, 55, rue Saint-Jacques, F-75005 Paris
(Romanistik)
- Trosdorff, Mariana, Marbacher Straße 11, 4000 Düsseldorf 13
(Romanistik)
- Tschauder, Gerhard, Mühltaler Straße 10, 4000 Düsseldorf 1, F. 1531 77
Dr. phil. (Deutsche Philologie und Linguistik)
- Uebach, Heinz Peter, Alte Landstraße 10, 4156 Willich 3, F. (021 54) 7757
Dr. phil., Studiendirektor (Lateinkurse)
- de la Válgoma, Aurora, Luegallee 15, 4000 Düsseldorf 11
(Romanistik)
- Weiß, Lothar, Angerstraße 49, 4000 Düsseldorf 13, F. 7 103209
Dipl.-Volkswirt (Wirtschaftsgeschichte)
- Weiss, Stefan, Iserlohnstraße 58, 4000 Düsseldorf
(Mittelalterliche Geschichte)
- Weißborn, Dieter, Roorstraße 14, 4040 Neuss
Dr. päd. (Didaktik der deutschen Sprache und Literatur)
- Wirth, Klaus-Dieter, Rahserstraße 33, 4060 Viersen 1, F. (021 62) 12243
Oberstudienrat (Romanistik)

- Wiedemann, Christina, Jahnstraße 23, 5628 Heiligenhaus, F. (02056) 6391
Dr. phil. (Romanistik)
- Widmaier, Rita, Ruhrtalstraße 82, 4300 Essen-Werden
Dr. phil. (Philosophie)
- Wieland, Regina, Richrather Straße 5, 4000 Düsseldorf 13, F. 76 7868
(Deutsche Philologie und Linguistik)
- Wolting, Stephan, Corneliusstraße 99, 4000 Düsseldorf 1, F. 330556
M. A., (Deutsche Philologie und Linguistik)
- Wunsch, Albert, Im Hawisch 17, 4040 Neuss 21, F. (021 07) 60448
Dr. paed. (Erziehungswissenschaft: Außerschulische Jugendbildung)
- Zellmann, Ulrike, Suitbertusstraße 8, 4000 Düsseldorf 1
M. A. (Ältere Germanistik)
- Ziegler, Wulfhart, Brunhildenweg 1, 4220 Dinslaken, F. (021 34) 52241
Dr. phil. (Alte Geschichte)

Institute und Seminare

Philosophisches Institut (Gebäude 23.21, Ebene 04)

Geschäftsführender Leiter: Univ.-Prof. Dr. Oswald Schwemmer, F. 311-2912

Sekretariat: Astrid Greiner, F. 311-2912

Prof. Dr. H. Brands, F. 311-3263

Univ.-Prof. Dr. Rudolf Heinz, F. 311-2334, Univ.-Prof. Dr. Wolfram Högbe, F. 311-2920, Univ.-Prof. Dr. Alois Huning, F. 311-2922

Hsch. Ass. Dr. Rainer A. Bast, F. 311-2918

Wiss. Ang. Dr. Jochen Lechner, F. 311-4240

Dr. jur. Reinhard May, Ph. D. (London), F. 311-2919

Forschungsabteilung für Wissenschaftstheorie:

Leiter: Univ.-Prof. Dr. Lutz Geldsetzer, F. 311-2914

Fries-Archiv

Redaktionsbüro Zeitschrift für allgemeine Wissenschaftstheorie

Forschungsabteilung für philosophische Information und Dokumentation:

Leiter: Univ.-Prof. Dr. Norbert Henrichs, F. 311-2913

Wiss. Ang.: Dr. Gérard Dubrulle, F. 311-2921

Monique Jucquois-Delpierre, F. 311-4318

Dr. Ulrike Hinke-Dörnemann, F. 311-2897

Dr. Klaus Prätör, F. 311-2917

Dr. Michael Seibel, F. 311-2917

Techn. Ang.: Hans Dieter Nellißen (Progr.), F. 311-4137

Karin Nadelstädt, F. 311-2917

Anneliese Volkmar, F. 311-2917

Margot Voss, F. 311-4137

Fachbibliothek Philosophie der Universitätsbibliothek:

Ursina Haddad, F. 311-2916

Erziehungswissenschaftliches Institut

(Gebäude 23.03, Ebene 01 und 02 und Gebäude 23.02, Ebene 02)

Geschäftsführende Leiterin: Univ.-Prof. Dr. Christine Schwarzer, F. 311-2039

Sekretariat: F. 311-2039

Institutsbeauftragter für die Anerkennung von Studienleistungen:

Univ.-Prof. Dr. Dieter Margjes

Sekretariat: Erika Mendel, F. 311-2085 (Gebäude 23.03, Ebene 01, Raum 88)

Geschäftszeit: mittwochs 9–12 Uhr und 14–16 Uhr

Bildungspolitisches Archiv:

F. 311-3470, Prof. Dr. J. Ch. Lüth

Archivraum: Gebäude 23.03, Ebene 02, Raum 24

Öffnungszeiten: dienstags und donnerstags 14–18 Uhr

Abteilung für Philosophie der Erziehung

Univ.-Prof. Dr. Friedhelm Nicolin, F. 311-4964

Sekretariat: Helga Schmittner, F. 311-3804, Gebäude 23.03, Ebene 02, Raum 26

Geschäftszeit: montags bis donnerstags 9–12 Uhr

Wiss. Ang.: Dr. Lucia Sziborsky, F. 311-4966

Wiss. Hilfskraft: Ingo Rill

Theodor-Litt-Archiv:

Wiss. Hilfskraft: Elisabeth Schirra

Abteilung für Systematische Pädagogik

Univ.-Prof. Dr. Leonhard Friedrich, F. 311-3104

Sekretariat: Brigitte Bodewig, F. 311-3104

Gebäude 23.02, Ebene 02, Raum 61,

Geschäftszeit: montags bis donnerstags 9–12 Uhr

Akademischer Oberrat: Dr. Dietrich Kegler, F. 311-3679

Wiss. Ang. Sylvia Springer, F. 311-3680

Abteilung für Allgemeine Didaktik und Theorie der Schule

Univ.-Prof. Dr. Gerhard Michel, F. 311-2646

Sekretariat: Barbara Onken, F. 311-2646, Gebäude 23.02, Ebene 02, Raum 69

Geschäftszeit: dienstags bis freitags 10–12 Uhr

außerdem donnerstags 14–15 Uhr

Prof. Dr. Johann-Christoph Lüth, F. 311-2135

Akademischer Oberrat: Dr. Manfred Franz, F. 311-2497

Wiss. Ang.: Dipl.-Päd. Frank Lüschor, F. 311-3687

Wiss. Hilfskraft: Astrid Loser, F. 311-3685

Abteilung für pädagogische Anthropologie und Erwachsenenbildung

Univ.-Prof. Dr. Gerhard Wehle, F. 311-2859

Sekretariat: Helga Hintloglou, F. 311-2038, Gebäude 23.03, Ebene 01, Raum 81

Geschäftszeit: montags bis donnerstags 9–12 Uhr

Akademischer Oberrat: Priv.-Doz. Dr. Paul Merkert, F. 311-2136

Akademischer Rat: Dr. Hartmut Steuber, F. 311-2853

Wiss. Ang.: Birgit Sutinger, F. 311-3471, Fernande Walder, F. 311-3471

Wiss. Hilfskraft: N. N.

Abteilung für Bildungsforschung und pädagogische Beratung

Univ.-Prof. Dr. Christine Schwarzer, F. 311-2039

Sekretariat: N. N., F. 311-2039, Gebäude 23.03, Ebene 01, Raum 87

Geschäftszeit: montags bis freitags 9.30–11.30 Uhr, außerdem mittwochs 14–15 Uhr

Wiss. Ang.: Dr. Joachim Koblitz, F. 311-2133, Dr. Norbert Posse, F. 311-2023

Wiss. Hilfskräfte: Bettina Seipp, F. 311-3474, Dipl.-Päd. Gudrun Wild, F. 311-4351

Abteilung für Bildungsrecht und Bildungsorganisation

Univ.-Prof. Dr. Dieter Margies, F. 311-2137

Univ.-Prof. Dr. Werner Heldmann, F. 311-4961

Sekretariat: Erika Mendel, F. 311-2085, Gebäude 23.03, Ebene 01, Raum 88

Geschäftszeit: mittwochs 9–12 und 14–16 Uhr

Wiss. Hilfskraft: Ursula Laube, F. 311-2037

Fachbibliothek Erziehungswissenschaft/Psychologie der Universitätsbibliothek:

Ruth Schreiner, F. 311-2036

Institut für Entwicklungs- und Sozialpsychologie

(Gebäude 23.03, Ebene 01 und Gebäude 23.02, Ebene 02)

Geschäftsführender Leiter: Univ.-Prof. Dr. Wolfgang Manz

Sekretariat: N. N., F. 311-4747 (Gebäude 23.02, Ebene 02, Raum 29)

Geschäftszeit: montags bis donnerstags 10–12 Uhr

Abteilung für Entwicklungs- und Erziehungspsychologie

Univ.-Prof. Dr. Horst Nickel, F. 311-2130

Sekretariat: Sigrid Bruckmann, F. 311-2130

Akademischer Oberrat: Dr. Hans-Jörg Fenner, F. 311-2132

Wiss. Ang.: Dr. Matthias Petzold, F. 311-2637, Dr. Jürgen Vetter, F. 311-2131

Wiss. Hilfskräfte: Dipl.-Psych. Hendrikje Grant, F. 311-3228

Dipl.-Psych. Ursula Ehlert, Renate Schäfer, Mechthild Böckh

Abteilung für Sozial- und Unterrichtspsychologie

Univ.-Prof. Dr. Wolfgang Manz, F. 311-4747

Sekretariat: N. N., F. 311-4747

Wiss. Ang.: Dipl.-Psych. Monika Thiemann-Winkelmeyer, F. 311-3740

Am Institut tätig:

Dr. Jutta Bartoszyk, F. 311-3083

Dipl.-Päd. Werner Müller, F. 311-4917

Claudia Kentges (DFG)

Sozialwissenschaftliches Institut

Geschäftsführender Leiter: Univ.-Prof. Dr. Heiner Flohr

Soziologie (Gebäude 23.31, Ebene 04)

Lehrstuhl I

Univ.-Prof. Dr. Richard Münch, F. 311-2148

Sekretariat: Karin Rhau, F. 311-2148

Akademischer Rat: Dr. Bernhard Miebach, F. 311-2851

Wiss. Ass.: Dr. Karl-Heinz Saurwein, F. 311-4370,

Wiss. Ang. Jürgen Eiben M. A., F. 311-2851,

Jürgen Aretz M. A., F. 311-2083, Neil Johnson, F. 311-2851

Lehrstuhl II *Prof. Dr. Heiner Meulemann*

N.-N., F. 311-3123

Sekretariat: Christel Winkels, F. 311-3123

Wiss. Ang.: Dipl. rer. soc. Agnes Elting, F. 311-2488,

Werner Gephart, F. 311-4075

Wiss. Hilfskraft: N. N., F. 311-4075

Praktikumsbüro:

Dipl. Soz. Detlef Gernand, F. 311-5171

Politikwissenschaft (Gebäude 23.32, Ebene 05)

Lehrstuhl I

Univ.-Prof. Dr. Heiner Flohr, F. 311-4555

Sekretariat: Inge Meyer, Eva-Maria Budke, F. 311-4555

Wiss. Ang.: Uwe Pöhls, F. 311-4980, Dipl. Soz. Wiss. Felix A. Wirtz, F. 311-4980

Lehrstuhl II

Univ.-Prof. Dr. Hans Boldt, F. 311-2399

Sekretariat: Ursel Heß, F. 311-2399

Wiss. Ang.: Dr. Werner Reh, F. 311-4569

Wiss. Hilfskraft: Roland Lhotta, M. A., F. 311-4532

Fachbibliothek Geschichte/Sozialwissenschaften der

Universitätsbibliothek: Elke Kuckel, F. 311-2933, Werner Lonski, F. 311-4082

Historisches Seminar (Gebäude 23.31 und 23.32)

Geschäftsführender Leiter: Univ.-Prof. Dr. Hans Hecker

Abteilung für Alte Geschichte (Ebene 05)

Lehrstuhl III

Univ.-Prof. Dr. Dietmar Kienast, (F. 311-2994)

Sekretariat: Herta vom Bovert, (F. 311-2994)

Akad. Direktor: Dr. Otfried von Vacano, (F. 311-2996)

Wiss. Ang.: Priv.-Doz. Dr. Raban von Haehling, (F. 311-2995)

Wiss. Ang.: Dr. Ruprecht Ziegler, (F. 311-2997)

Abteilung für mittelalterliche Geschichte (Ebene 06)

Lehrstuhl I

Univ.-Prof. Dr. Rudolf Hiestand, F. 311-2938

Sekretariat: Karin Heemskerk, F. 311-2938

Univ.-Prof. Dr. Josef Semmler, F. 311-2931

Wiss. Ang.: Priv.-Doz. Dr. Albrecht Graf Finckenstein, F. 311-2940

Wiss. Ang.: M. Riethmüller, F. 311-4059

Abteilung für Neuere Geschichte (Ebene 04 und 06)

Lehrstuhl II

Univ.-Prof. Dr. Wolfgang J. Mommsen, F. 311-2926

Sekretariat: Marion Enke, F. 311-2926

Univ.-Prof. Dr. Karl-Egon Lönne, F. 311-2930

Akademischer Oberrat: Dr. Manfred Wüstemeyer, F. 311-2929

Wiss. Ang.: Dr. Gerd Krumeich, F. 311-4085

Wiss. Ang.: Wolfgang Schwentker, F. 311-4084

Wiss. Hilfskraft: Johannes Thomassen, F. 311-2932

Arbeitsstelle der Max-Weber-Gesamtausgabe

Wiss. Ang.: Manfred Schön, (F. 311-3031), Dr. phil. Dittmar Dahmann, F. 311-3555

Lehrstuhl IV

Univ.-Prof. Dr. Klaus Müller, F. 311-2927

Sekretariat: Karin Heemskerk, F. 311-2927

Univ.-Prof. Dr. Christoph Weber, F. 311-2942

Prof. Dr. Gerhard Schormann, F. 311-2941

Wiss. Hilfskräfte: Margarethe Bruckhaus, Thomas Winterhagen

Abteilung für Neuere Landesgeschichte (Ebene 05 und 06)

Lehrstuhl VI

Univ.-Prof. Dr. Peter Hüttenberger, F. 311-3020

Sekretariat: Margit Steinborn, F. 311-3020

Akademischer Oberrat: Dr. Falk Wiesemann, F. 311-4559

Wiss. Ang.: Priv.-Doz. Dr. Hein Hoebink, F. 311-2073

Arbeitsstelle Edition der Kabinettsakten NW

Kanther, M., M. A.

Wiss. Ang.: Volker Ackermann, Bernd A. Rusinek, Dr. Herbert Reinke, F. 311-4054

Lehrstuhl VIII

Univ.-Prof. Dr. Hansgeorg Molitor, F. 311-4550

Sekretariat: Renate Winkels, F. 311-4550

Wiss. Ass.: Dr. Jörg Engelbrecht, F. 311-4520

Abteilung für Osteuropäische Geschichte (Ebene 05)

Univ.-Prof. Dr. Hans Hecker, F. 311-2928

Sekretariat: Ursula Klaff, F. 311-2928

Wiss. Hilfskraft: N. N., F. 311-4086

Abteilung für Wirtschaftsgeschichte (Ebene 0)

Lehrstuhl V

Univ.-Prof. Dr. Karl Hardach, F. 3 11-40 14

Sekretariat: Marlene Pitkethly, F. 3 11-40 14

Wiss. Ang.: Dr. Ulrich Nocken, F. 3 11-40 20

Wiss. Hilfskraft: Dr. Hans-Joachim Landmesser, F. 3 11-40 22

Abteilung für Didaktik der Geschichte

Lehrstuhl VII

Univ.-Prof. Dr. Hans Süßmuth, F. 3 11-39 19

Sekretariat: Gabriele Zech, F. 3 11-39 19

Wiss. Ang.: Dr. Dr. Klaus Mäding, F. 3 11-33 41

Wiss. Ang.: Ursula Schoenauer M. A., F. 3 11-48 75

Fachbibliothek Geschichte/Sozialwissenschaften der Universitätsbibliothek:
Elke Kuckel, F. 3 11-29 33

Seminar für Kunstgeschichte (Gebäude 23.31, Ebene 05)

Lehrstuhl für Kunstgeschichte (Gerda-Henkel-Stiftung)

Univ. Prof. Dr. Joachim Poeschke, F. 3 11-20 80

Sekretariat: F. 3 11-27 01

Seminar für Allgemeine Sprachwissenschaft

(Gebäude 23.21, Ebene 04)

Univ.-Prof. Dr. Dieter Wunderlich, F. 3 11-25 54

Univ.-Prof. Dr. James Kilbury, F. 3 11-25 57

Sekretariat: Jutta Arnade, F. 3 11-25 54

HschAss.: Priv.-Doz. Dr. Richard Wiese, F. 3 11-29 25

Wiss. Ang.: Priv.-Doz. Dr. Harald Claßen, (F. 3 11-34 43)

Dr. Sebastian Löbner, F. 3 11-33 99

Fachbibliothek Germanistik/Sprachwissenschaft der
Universitätsbibliothek: Lucia Paul-Siekmeyer, F. 3 11-29 52

Seminar für Klassische Philologie (Gebäude 23.21, Ebene 04)

Geschäftsführender Leiter: Univ.-Prof. Dr. Reinhard Häußler

Univ.-Prof. Dr. Ilona Opelt, F. 3 11-29 90

Univ.-Prof. Dr. Bernd Manuwald, F. 3 11-25 49

Sekretariat: Rita Schalong, F. 3 11-29 90

Univ.-Prof. Dr. Reinhard Häußler, F. 3 11-41 38

Studienprofessor: Dr. Wolfgang Heimbecher, F. 3 11-29 91

HschAss.: Dr. Michael Wissemann, F. 3 11-29 92

Akad. Rat z. A.: Dr. Michael Weißenberger, F. 3 11-31 76

Fachbibliothek Klassische Philologie der Universitätsbibliothek:
Mariana Trosdorff, F. 3 11-29 93

Germanistisches Seminar (Gebäude 23.21, Ebene 01 und 02)

Geschäftsführender Leiter: Univ.-Prof. Dr. Hans-Georg Pott

Abteilung für Deutsche Philologie und Linguistik

Lehrstuhl I

Univ.-Prof. Dr. Georg Stötzel, F. 311-2943

Sekretariat: Ursula Biehl, F. 311-2944

Univ.-Prof. Dr. Volker Beeh, F. 311-2989 (beurlaubt)

Akademischer Oberrat: Dr. Hans-Werner Scharf, F. 311-4281

Wiss. Ang.: Dr. Gabriel Falkenberg, F. 311-4280

Studienrat i. H.: Dr. Frank Liedtke, F. 311-2989

Lehr- und Forschungsgebiet Deutsch als Fremdsprache

Wiss. Ang.: Dr. Jürgen Bolten, F. 311-5218

Wiss. Ang.: Peter Hachenberg, F. 311-5228 (beurlaubt)

Wiss. Ang.: Steffen Höhne, F. 311-5182

Brigitte Krefting, F. 311-5229

Margot Ulrich-Göttinger, M. A., F. 311-5230

Univ.-Prof. Dr. Rudi Keller, F. 311-2945

Abteilung für Neuere Germanistik

Lehrstuhl II

Univ.-Prof. Dr. Manfred Windfuhr, F. 311-2950

Sekretariat: Joke Brenn, F. 311-2950

Akademischer Oberrat: Dr. Winfried Hartkopf, F. 311-3004

Akademische Oberrätin: Dr. Gertrude Cepl.-Kaufmann, F. 311-3004

Wiss. Ang.: Dr. Hildegard Stauch, F. 311-2951

Frauen-Archiv: Dr. Ariane Neuhaus-Koch, F. 311-4828

Lehrstuhl IV

Univ.-Prof. Dr. Herbert Anton, F. 311-2947

Sekretariat: Helga Nitschke, F. 311-2947

Univ.-Prof. Dr. Hans-Georg Pott, F. 311-2949

Wiss. Ang.: Priv.-Doz. Dr. Peter Tepe, F. 311-4282

Abteilung für Ältere Germanistik

Lehrstuhl III

Univ.-Prof. Dr. Gert Kaiser, F. 311-2953

Mit der Vertretung des Lehrstuhls beauftragt:

Priv.-Doz. Dr. Otto Langer, F. 311-2953

Sekretariat: Cäcilia Wilsman, F. 311-2953

Akademische Oberrätin: Priv.-Doz. Dr. Barbara Haupt, F. 311-2955

Akademische Rätin: Dr. Petra Giloy-Hirtz, F. 311-4856 (beurlaubt)

HschAss.: Dr. Helmut Brall, F. 311-4856, Dr. Urban Küsters, F. 311-2954

Wiss. Ang.: Dirk Matejovski, F. 311-2954, Angelika Lehmann

Wiss. Hilfskraft: N. N.

Abteilung für Didaktik der deutschen Sprache und Literatur

Lehrstuhl V

Univ.-Prof. Dr. Wilhelm Gössmann, F. 311-4937

Sekretariat: Margarete Häcker, F. 311-4937

Prof. Dr. Eva Neuland, F. 311-4940

Akademischer Oberrat: Dr. Klaus-Hinrich Roth, F. 311-4940

Fachbibliothek Germanistik/Sprachwissenschaft der Universitätsbibliothek:

Lucia Paul-Sieksmeyer, F. 311-2952

Anglistisches Institut

(Gebäude 23.21, Ebene 01 und 02, Gebäude 23.31 und 23.32, Ebene 04)

Geschäftsführender Leiter: Univ.-Prof. Dr. Lienhard Legenhausen

Abteilung für Ältere Anglistik

Lehrstuhl I

Univ.-Prof. Dr. Wilhelm Busse, F. 3 11-2961

Sekretariat: Christa Holtei, F. 3 11-2961

Studienrätin i. H.: Dr. Marlene Springer, F. 3 11-4563

Wiss. Ang.: Rainer Holtei, M. A., Dr. Karl-Friedrich Knapp, F. 3 11-4563

Wiss. Hilfskraft: Jochen Krings, M. A., F. 3 11-2962

Lektor: Dr. Richard Gary Hooton M. A., F. 3 11-2968

Abteilung für Amerika-Studien

Lehrstuhl II

Univ.-Prof. Dr. Herwig Friedl, F. 3 11-2956

Sekretariat: Irmtrud Passavand, F. 3 11-2956

Studienprofessor: Dr. Hans-Lothar Meyer, F. 3 11-2839

Akademische Oberräte: Priv.-Doz. Dr. Dietmar Claas, F. 3 11-2959,

Dr. Josef Haslag, F. 3 11-2958

Wiss. Ass.: Dr. Christa Buschendorf, F. 3 11-2957

Wiss. Ang.: Dr. Elizabeth Wendell, M. A., F. 3 11-4598

Wiss. Hilfskräfte: Margarete Dresen, Dr. Christiane Fischer, F. 3 11-40 19

Am Anglistischen Institut, Abteilung für Amerika-Studien tätig:

William Adamson, M. A.

Abteilung für Englische Renaissance

Lehrstuhl III

Univ.-Prof. Dr. Hubertus Schulte Herbrüggen, F. 3 11-2963

Sekretariat: Ursula Schenke, F. 3 11-2963

Lektorin: Louise Nieroba, B. A., F. 3 11-4562

HschAss.: Dr. Uwe Baumann, F. 3 11-2965, Wiss. Ang.: Dr. Hans Peter Heinrich,

F. 3 11-2965, Friedrich-Karl Unterweg, F. 3 11-4558 und 3026

Abteilung für Neuere Anglistik

Lehrstuhl IV

Univ.-Prof. Dr. Dieter A. Berger, F. 3 11-2964

Sekretariat: Ingrid Duerkop, F. 3 11-3151

Akademischer Oberrat: Priv.-Doz. Dr. Manfred Beyer, F. 3 11-3152

Wiss. Ang.: Robert Zimmer, M. A., F. 3 11-4564

Lektor: David William Bowskill B. A., F. 3 11-2823

Abteilung für Didaktik der englischen Sprache und Literatur*

Lehrstuhl V

Univ.-Prof. Dr. Albert-Reiner Glaap, F. 311-4588

Sekretariat: Marie-Luise Büntig, F. 311-4588

Geschäftszeit: montags bis freitags 9–12 Uhr

Wiss. Ang.: Dr. Klaus Peter Müller, F. 311-3469

Wiss. Hilfskraft: Rolf Althof, F. 311-3690, 311-4588

Lehrstuhl VI

Univ.-Prof. Dr. Dieter Wolff, F. 311-4672/4246

Sekretariat: Annemarie Peters, F. 311-4672

Geschäftszeit: montags bis freitags 9–13 Uhr

Wissenschaftliche Mitarbeiter der Abteilung V und VI:

Akademische Oberräte: Dr. Rurik von Antropoff, F. 311-2915

Dr. Aribert Schroeder, F. 311-4518

Lektorin: Anne Frances Bulmer B. A., F. 311-3275

Univ.-Prof. Dr. Lienhard Legenhausen, F. 311-3066

Fachbibliothek Anglistik der Universitätsbibliothek:

Rolf Berninghaus, F. 311-2967

Romanisches Seminar (Gebäude 23.21, Ebene 01 und 02)

Geschäftsführender Leiter: Univ.-Prof. Dr. Ludwig Schrader

Sekretariat für Auskünfte: Ortrud Felsing, F. 311-2988

(täglich 11–12, dienstags 14–16)

Abteilung Romanische Sprachwissenschaft

Lehrstuhl II

Univ.-Prof. Dr. Manfred Höfler, F. 311-2983 und 2984

Akad. Oberrätin: Dr. Barbara von Gemmingen-Obstfelder, F. 311-2982

Wiss. Ang. Dr. Margarete Lindemann, F. 311-2983 und 4378

Wiss. Ang. Heike Bräutigam, F. 311-2983

Lektorin: Hélène Boursicaut, F. 311-4371

Studienrätin i. Hochschuldienst: Dr. Notburga Bäcker, F. 311-4033

Lehrstuhl IV

Univ.-Prof. Dr. Peter Wunderli, F. 311-2970

Sekretariat: Ortrud Felsing, F. 311-2988

Akad. Oberrätin: Dr. Mechtild Bierbach, F. 311-2127

Akad. Rätin: Dr. Petra Braselmann, F. 311-4377

Wiss. Ass.: Dr. Edeltraud Werner, F. 311-2975

Lektorin: Dott. Chiara de Manzini-Himmrich, F. 311-3923

Univ.-Prof. Dr. Wolfgang Rettig, F. 311-4372

Abteilung Romanische Literaturwissenschaft

Lehrstuhl I

Univ.-Prof. Dr. Ludwig Schrader, F. 311-2973

Sekretariat: Bettina Pommer, F. 311-2987

Akad. Oberrat: Klaus Dieter Drissen, F. 311-2979

Wiss. Ang. Sylvia Meier und Brigitte Lindau, F. 311-4376

Wiss. Ang.: Dr. Bienvenido de la Fuente, F. 311-2985

Lektor: Pierre Berrut, F. 311-2976

Lehrstuhl III

Univ.-Prof. Dr. Fritz Nies, F. 311-2972

Sekretariat: N. N., Marianne Lindenbeck, F. 311-2986

Akad. Oberrat: Dr. Jürgen Rehbein, F. 311-2977

Wiss. Ass. Friedhelm Beckmann, F. 311-2971 und 4375

Wiss. Ang.: Dr. Lothar Matthes, Dr. Monika Wodsak, F. 311-2971 und 4375

Lektorin: Michèle Creff, F. 311-4371

Univ.-Prof. Dr. Reinhard Kleščewski, F. 311-2128

Univ.-Prof. Dr. Volker Roloff, F. 311-2558

Univ.-Prof. Dr. Christoph Strosetzki, F. 311-2981

Fachbibliothek Romanistik der Universitätsbibliothek

Bärbel Gast, F. 311-2980

Seminar Modernes Japan (Gebäude 23.32, Ebene 04, Raum 64)

Univ.-Prof. Dr. Klaus Müller

Sekretariat: Christel Brock, F. 311-5102

Wiss. Ang.: Junko Ando, M. A., Annette Hack, M. A., F. 311-4251

Lektor: Hiroko Sato, M. A., F. 311-5374

Institut für Sportwissenschaft (Gebäude 28.01)

Geschäftsführender Leiter: Univ.-Prof. Dr. med. Friedhelm Beuker, F. 311-4884,

Univ.-Prof. Dr. Heinz-Egon Rösch, F. 311-2031

Sekretariat: Marita Reinartz, F. 311-2031; Frida Arnsberger, F. 311-4886

Dr. Oda Dombrowski, Direktorin eines Instituts für Leibesübungen, F. 311-5211

Studienprofessoren: Inge Haamann, (F. 311-4890), Fritz Herkenrath, F. 311-5212, Rudolf Lisson, (F. 311-4888)

Akademischer Oberrat: Dr. Armin Ader, F. 311-4891, N. N.

Dipl.-Sportlehrer: Ali Golmina (F. 311-4893), Wilhelm Brodbeck (F. 311-4892),

Ute Derks (F. 311-4892) (beurlaubt), Leonore Moog, (F. 311-4894), Theodor Stemper

(F. 311-4887), Peter Wastl (F. 311-4893), Priv.-Doz. Dr. Sarkhadun Yaldai (F. 311-4935)

Sportlehrerin: Antje Klinge, F. 311-4894

Sportlehrer: Christoph Rocholl (F. 311-4894)

Lehrveranstaltungen Sommersemester 1989

(vgl. auch Vorlesungsankündigungen — Für Hörer aller Fakultäten — S. 64)
(Änderungen vorbehalten)

I. Philosophie

Die mit EWK gekennzeichneten Lehrveranstaltungen gelten auch für das Fach Philosophie im Rahmen des erziehungswissenschaftlichen Studiums. Siehe Aushang: Mitteilung des Staatlichen Prüfungsamtes vom 23. 12. 1978.

Vorlesungen

1. Aristoteles Huning
Mi. 11—13 (2stündig)
2. Die Philosophie des Mittelalters Geldsetzer
(Philosophiegeschichte II)
Fr. 11—13 (2stündig)
3. Die Philosophie des 20. Jahrhunderts I Schwemmer
(William James, Alfred North Whitehead, Ludwig Wittgenstein) EWK
Mi. 16—18 (2stündig)
4. Mantik Hogrebe
Di. 11—13 (2stündig)
5. Praktische Philosophie und Grundlegung der Ethik Geldsetzer
(Systematische Philosophie IV)
Do. 16—17 (1stündig) EWK
6. Logik und Semantik der Gegenwart Brands
Mo. 14—16 (2stündig) EWK
7. Philosophische Medien Heinz
Fr. 14—16 (2stündig)
8. Neuere französische Tendenzen Tepe
Mo. 16—18 (2stündig)
9. Einführung in die Geschichte der Philosophie Geldsetzer
des spanischen Kulturraums
Mi. 16—17 (1stündig)

Übungen

10. Griechisch für Philosophen Jarczyk
Di. 14—16 (2stündig)
11. Griechisch für Philosophen Jarczyk
Di. 16—18 (2stündig)

Proseminare

12. Platon, Phaidros Hogrebe
Do. 11—13 (2stündig)
13. Kant, Kritik der reinen Vernunft III Lechner
Di. 9—11 (1stündig)
Do. 9—11 (4stündig)
14. Kant, Ausgewählte Texte zur Ethik Huning
Mo. 11—13 (2stündig)
15. Nietzsche, Menschliches, Allzumenschliches May
Erster Band
Mo. 16—18 (2stündig)

16.	Bergson Di. 11—13 (2stündig)	Dubrulle
17.	Husserl: Ideen I Do. 11—13 (2stündig)	Bast
18.	Cassirer: Wesen und Wirkung des Symbolbegriffs Mi. 11—13 (2stündig)	Bast
19.	Nicolai Hartmann, Die Grundlegung der Ontologie Mo. 18—20 (2stündig)	Hinke-Dörnemann
20.	K. R. Popper, Objektive Erkenntnis Di. 18—20 (2stündig)	Hinke-Dörnemann
21.	Der Wert der Philosophie (Russell) Mo. 14—16 (2stündig)	May
22.	Philosophische Grundbegriffe Mo. 11—13 (2stündig)	Brands
23.	Zur Theorie und Methodologie der Philosophiegeschichtsschreibung Di. 14—16 (2stündig)	Hoven
24.	Philosophenbriefe Fr. 16—18 (2stündig)	Heinz
25.	Handlungsrationalität und Systemtheorie Di. 14—16 (2stündig)	Prätor
26.	Grundprobleme der hinduistischen Philosophie Mi. 14—16 (2stündig)	Böhme
27.	Philosophie in Afrika Mo. 11—13 (2stündig)	Dubrulle

Hauptseminare

28.	Gottesbeweise (Aristoteles, Thomas von Aquin) Mi. 14—16 (2stündig)	Huning
29.	Thomas von Aquin, De ente et essentia Do. 14—16 (2stündig)	Hogrebe und Brands
30.	G. W. Leibniz, Schriften zur Logik und Metaphysik Do. 11—13 (2stündig)	Henrichs
31.	Kant, Kritik der praktischen Vernunft Mi. 18—20 (2stündig)	Geldsetzer
32.	Zeit und Zeitbewußtsein. Zum Zeitbegriff bei Henri Bergson, William James, Edmund Husserl und Alfred North Whitehead Do. 9—11 (2stündig)	Schwemmer
33.	Probleme der gegenwärtigen Ethik-Diskussion Mi. 9—11 (2stündig)	Schwemmer
34.	Nozick, Anarchie – Staat – Utopia Mi. 16—18 (2stündig)	Düsberg
35.	Die Menschenrechte Mi. 16—18 (2stündig)	Huning
36.	Psychoanalyse und Mythos Fr. 18—20 (2stündig)	Tepe
37.	Psychoanalyse und Mythos Fr. 18—20 (2stündig, 14täglich)	Heinz und Tepe
38.	Philosophie der Quantität Do. 16—20 (4stündig)	Heinz und Heuser-Keßler

Kolloquien

- | | | |
|-----|---|------------|
| 39. | Mit Examenskandidaten und Doktoranden
Do. 14—16 (2stündig) | Schwemmer |
| 40. | Mit Examenskandidaten und Doktoranden
(2stündig, nach Vereinbarung) | Brands |
| 41. | Mit Examenskandidaten und Doktoranden
Do. 16—18 (2stündig) | Hogrebe |
| 42. | Neue wissenschaftstheoretische Literatur
(2stündig, nach Vereinbarung) | Geldsetzer |
| 43. | Neues von den Künsten
Di. 16—18 (2stündig) | Tepe |

Informationswissenschaft

Vorlesungen

- | | | |
|-----|--|------------|
| 44. | Technologie der Fachinformation
Mo. 14—16 (2stündig) | Henrichs |
| 45. | Datenorganisation
Mi. 12—13 (1stündig) | Henrichs |
| 46. | Informationsbedarf und Informationsverhalten
Do. 14—16 (2stündig) | Henrichs |
| 47. | Nutzung bibliographischer Hilfsmittel für die wissenschaftliche
Arbeit in Studium und Forschung. Mit praktischen Übungen
Di. 14—15 (1stündig)
Gebäude 24.42, Vortragsraum | Gattermann |
| 48. | Ausgewählte Probleme der bibliothekarischen Betriebslehre
Teil 1: Buchauswahl und Erwerbungsverfahren
Korporative Systeme der Erwerbung , Bewertungskriterien
Mit Kolloquium
Di. 15—16 (1stündig)
Gebäude 24.42, Vortragsraum | Gattermann |

Proseminare

- | | | |
|-----|--|--------------|
| 49. | Inhaltserschließung von Dokumenten
Do. 16—18 (2stündig) | Liedtke |
| 50. | Automatische Indexierung
Di. 11—13 (2stündig) | Seibel |
| 51. | Hypertext-Systeme
Mo. 11—13 (2stündig) | Prätor |
| 52. | Telekommunikation
Di. 16—18 (2stündig) | Hinke-Ruhnau |
| 53. | Einführung in die Mikrographie
Do. 11—13 (2stündig) | Dubrulle |

Hauptseminare

- | | | |
|-----|---|---------------------------------|
| 54. | Information Retrieval-Systeme für Büro- und Mikrocomputer
Di. 14—16 (2stündig) | Henrichs/
Jucquois-Delpierre |
|-----|---|---------------------------------|

- | | | |
|-------------------------|---|--------------------|
| 55. | Fachinformation und Massenmedien
Mo. 16—18 (2stündig) | Henrichs |
| Methodenpraktika | | |
| 56. | Aufbau von Datenbanken
Mi. 14—18 (4stündig) | Jucquois-Delpierre |
| 57. | Mikrographische Verfahren
nach Vereinbarung (2stündig) | Dubrulle |

II. Erziehungswissenschaft

Die angezeigten Lehrveranstaltungen beziehen sich auf folgende Studiengänge: Prüfungsfach Erziehungswissenschaft (= Begleitstudium Lehramt); Unterrichtsfach Pädagogik; Magister; Diplom. Die Zuordnung im einzelnen ist besonderen Aushängen am Brett zu entnehmen.

Vorlesungen

- | | | |
|-----|--|-----------|
| 58. | Schulstrukturen in der Sekundarstufe II
Do. 11—13 (2stündig) | Heldmann |
| 59. | Theorie der Erziehung
Mi. 11—13 (2stündig) | Friedrich |
| 60. | Schulrecht zwischen Vergangenheit und Zukunft
Mo. 11—13 (2stündig) | Margies |
| 61. | Mediendidaktik
Do. 11—13 (2stündig) | Michel |
| 62. | Grundlegende Konzepte und Probleme einer
pädagogischen Beratung
Di. 11—13 (2stündig) | Schwarzer |
| 63. | Volksbildung – Erwachsenenbildung – Weiterbildung.
Historische und Systematische Perspektiven
Mo. 14—16 (2stündig) | Wehle |

Proseminare

- | | | |
|-----|---|-----------|
| 64. | Die Aufgaben des Lehrers
Di. 11—13 (2stündig) | Friedrich |
| 65. | Außerschulische Berufsfelder für Pädagogen.
Modelle und Praxis der Personalentwicklung
Do. 16—18 (2stündig) | Haake |
| 66. | Formen und Methoden geistiger Arbeit im Studium
Do. 16—18 (2stündig) | Kegler |
| 67. | Grundfragen der Erziehung
Mi. 11—13 (2stündig) | Kegler |
| 68. | Makarenkos Erziehungsmethoden
Do. 11—13 (2stündig) | Kegler |
| 69. | Pädagogische Lexika im Vergleich
Di. 11—13 (2stündig) | Kegler |
| 70. | Aus- und Weiterbildungsstrategien in der Datenverarbeitung
Mo. 16—18 (2stündig) | Koblitz |

- | | | |
|-----|---|-------------------|
| 71. | Einführung in die Verhaltenstheorie und die Möglichkeiten ihrer Anwendung
Blockseminar in der vorlesungsfreien Zeit
siehe Aushang
(4stündig) | Koblitz |
| 72. | Zur Bedeutung des Lehrerverhaltens für den Unterricht
Fr. 11—13 (2stündig) | Lüschow |
| 73. | Elternrecht und Schülerrecht in den Schulgesetzen der Bundesrepublik und der Nachbarländer
(Rechtsvergleichende Untersuchungen)
Di. 9—11 (2stündig) | Margies |
| 74. | Interpretation ausgewählter Gesetzestexte zur historischen Entwicklung des Schulrechts
(Seminar zur Vorlesung)
Mo. 14—16 (2stündig) | Margies |
| 75. | Entwicklungspsychologische Voraussetzungen für Erziehung
Mo. 11—13 (2stündig) | Merkert |
| 76. | Zur Geschichte des Kinderfernsehens
Do. 11—13 (2stündig) | Merkert |
| 77. | Das berufliche Bildungswesen in Nordrhein-Westfalen
Mo. 9—11 (2stündig) | Plasberg |
| 78. | Verfahren der formativen Evaluation
Mo. 11—13 (2stündig) | Posse |
| 79. | Wie Erwachsene lernen:
Nebenberufliche Qualifikation und Weiterbildung
Mo. 14—16 (2stündig) | Posse |
| 80. | Emotionale und kognitive Einflußgrößen im Unterrichts- und Lernprozeß
Mo. 11—13 (2stündig) | Seipp |
| 81. | Die Lehrerpersönlichkeit und ihre Bedeutung für Schule und Unterricht
Di. 14—16 (2stündig) | Schreckenber |
| 82. | Einführung in die Arbeit mit dem PC für Pädagogen/innen
Mo. 18—21 (3stündig, 14tägig) | Schreiber-Neumann |
| 83. | Alternative Schulmodelle im 20. Jahrhundert
Di. 16—18 (2stündig) | Springer |
| 84. | Erziehung in früher Kindheit
Do. 11—13 (2stündig) | Springer |
| 85. | Erziehung und Sozialisation in der Familie
Mo. 16—18 (2stündig) | Steuber |
| 86. | Ist Erziehen lehrbar?
Einführung in die Didaktik der Erziehungswissenschaft
Mi. 9—13 (4stündig) | Steuber |
| 87. | Theorie und Praxis der Gruppenleitung
(nur für Hauptfachstudenten)
Einführung 27.4.89
(16—18); Blockseminar im Oktober;
(14tägig nach Vereinbarung) | Steuber |

- | | | |
|----------------------|--|-----------|
| 88. | Die Strafe in der Erziehung.
Zur pädagogischen Diskussion des Strafproblems
in Geschichte und Gegenwart
Mi. 9—11 (2stündig) | Suntinger |
| 89. | Das Verhältnis der Generationen in der Pädagogik
Mi. 9—11 (2stündig) | Walder |
| 90. | Konzepte zum Feld der offenen Jugendarbeit.
Eine aktuelle Standortbestimmung
Mi. 9—11 (2stündig) | Wunsch |
| Hauptseminare | | |
| 91. | Bildung – Ausbildung – Weiterbildung
Versuch einer Ortsbestimmung
Do. 14—16 (2stündig) | Hardörfer |
| 92. | Technische Entwicklung und kultureller Standard
Do. 9—11 (2stündig) | Heldmann |
| 93. | Regeln der Lehrkunst (Didaktik)
Analyse und Erprobung von Lehrwerken
Mi. 9—11 (2stündig) | Lüth |
| 94. | Wissenschaftliche Weiterbildung von Hochschulabsolventen
Zu prinzipiellen Veränderungen der Berufsrolle
von Akademikern und der Hochschule
Mi. 16—18 (2stündig) | Lüth |
| 95. | Elitenbildung in der Bundesrepublik Deutschland
Di. 11—13 (2stündig) | Margies |
| 96. | Wesen, Wege und Aufgaben von Schulreformen
im 20. Jahrhundert
Mi. 11—13 (2stündig) | Margies |
| 97. | Pädagogische Anthropologie in historischer Perspektive
Fr. 9—11 (2stündig) | Merkert |
| 98. | Probleme der Gewissenserziehung
Fr. 11—13 (2stündig) | Merkert |
| 99. | Rundfunk und Erwachsenenbildung
Do. 9—11 (2stündig) | Merkert |
| 100. | Sozialisationstheorien in pädagogischer Perspektive
Mo. 9—11 (2stündig) | Merkert |
| 101. | Geschichte der Realschule
Mi. 16—18 (2stündig) | Michel |
| 102. | Das Prinzip Verantwortung
Do. 16—18 (2stündig) | Nicolin |
| 103. | Führen oder Wachsenlassen.
Eine Erörterung des pädagogischen Grundproblems
Do. 11—13 (2stündig) | Nicolin |
| 104. | Möglichkeiten der Evaluation von Lern-, Lehr-
und Beratungsprozessen
Mo. 14—16 (2stündig) | Schwarzer |
| 105. | Motivation und Lernen
Mo. 11—13 (2stündig) | Schwarzer |
| 106. | Ausgewählte Texte und Dokumente zur Vorlesung
Do. 11—13 (2stündig) | Wehle |

107. Grundprobleme personaler Erziehung
Do. 14—16 (2stündig) Wehle
- Oberseminare**
108. Theorie des Erziehungsprozesses
Do. 16—18 (2stündig) Friedrich
109. Analyse von Texten zur Bildungstheorie
(Teilnahme nur nach persönlicher Anmeldung)
Mi. 19—21 (2stündig) Heldmann
110. Diskussion laufender schulrechtlicher Forschungsarbeiten
Mi. 9—11 (2stündig) Margies
111. Grundlagenfragen der Pädagogik
Di. 18—20 (2stündig) Nicolin
112. Diskussion laufender Forschungsarbeiten
Do. 14—16 (2stündig) Schwarzer
113. Das Problem der Erwachsenenbildung im Werke
Georg Kerschensteiners
Mo. 11—13 (2stündig) Wehle
- Methodenkurse**
für Studenten mit Hauptfach Erziehungswissenschaft
114. Methoden I.2:
Hermeneutik, Teil 2
Do. 11—13 (2stündig) Sziborsky
115. Methoden II.1:
Statistik, Teil 1
Do. 14—16 (2stündig) Raatz
116. Methoden III.1:
Empirie, Teil 1
Do. 16—18 (2stündig) Raatz
117. Methoden IV:
Grundlagen der Hermeneutik, Teil 2
Di. 11—13 (2stündig) Sziborsky
- für Studenten mit Nebenfach Erziehungswissenschaft**
118. Empirische Methoden
Mo. 9—11 (2stündig) Posse
- Praxisstudien**
119. Praxis der Erwachsenenbildung I:
Institutionelle Voraussetzungen,
Veranstaltungsplanung und -durchführung
(Begleitveranstaltung zum Praktikum I)
Mo. 9—11 (2stündig) Arens
120. Datenverarbeitung und Statistik
Mo. 14—16 (2stündig) Koblitz
121. Pädagogische Beratung II:
Beratung von Gruppen und Systemen
Blockveranstaltung
(siehe Aushang) Posse
122. Außerschulisches Praktikum für Magister-
und Lehramts-Hauptfach-Studenten,
Berufsfeldpraktikum für Diplomstudenten (alte Studienordnung)
Mi. 16—18; Hospitation nach Vereinbarung (2stündig) Steuber

Schulpraktische Studien

123. Unterrichtsbeobachtung und -analyse
(mit Unterrichtshospitationen in einer Schule;
begrenzte Teilnehmerzahl, Anmeldung erforderlich)

Folgende Gruppen (alle 2stündig)

- | | |
|-----------------------|------------|
| 1) Zeit siehe Aushang | Franz |
| 2) Zeit siehe Aushang | Franz |
| 3) Zeit siehe Aushang | Lüschow |
| 4) Zeit siehe Aushang | Roeser |
| 5) Zeit siehe Aushang | Spiritula |
| 6) Zeit siehe Aushang | Sternitzke |

Kolloquien

- | | |
|---|-----------|
| 124. Kolloquium für Examenskandidaten
Mi. 16—18 (2stündig) | Friedrich |
| 125. Kolloquium für Examenskandidaten
Mi. 17—19 (2stündig) | Heldmann |
| 126. Kolloquium für Examenskandidaten
Fr. 14—16 (2stündig) | Michel |
| 127. Kolloquium für Examenskandidaten
Di. 9—11 (2stündig) | Nicolin |
| 128. Kolloquium für Examenskandidaten
Mo. 16—18 (2stündig) | Schwarzer |

III. Psychologie

Entwicklungs- und Sozialpsychologie

Vorlesungen

- | | |
|---|--------|
| 129. Psychologie kognitiver Prozesse II
(Stud. Mag., Dipl.-Päd., Prom.: Bereich 1, Sek. II: LPO: B1, B2, B5)
Mo. 16—18 (2stündig) | Manz |
| 130. Psychologie des Jugendalters
(Stud. Dipl.-Psych., Prom., Mag., Dipl.-Päd. (ab 4. Sem.):
Bereich 2 Do. 12—13 (1stündig) | Nickel |

Proseminare

- | | |
|---|----------------|
| 131. Ausgewählte Methoden der Psychologie
(Stud. Prom., Mag., Dipl.-Päd.)
Mo. 11—13 (2stündig) | Vetter |
| 132. Motivationale Bedingungen des Verhaltens
(Stud., Mag., Dipl.-Päd.: Bereich 1, Sek. II: LPO: B1, B2)
Mi. 14—16 (2stündig) | Fenner |
| 133. Die kognitive Entwicklung nach Piaget: Analyse und Kritik
(Stud. Mag., Dipl.-Päd., Dipl.-Psych.: Bereich 2)
Do. 9.30—11 (2stündig) | Nickel/Petzold |
| 134. Das Kind zwischen Elternhaus und Schule
(Stud., Mag., Dipl.-Päd.: Bereich 2/3/4)
Mi. 9.30—11 (2stündig) | Petzold |

135. Pädagogisches Rollenspiel als übendes Gruppenverfahren
(Stud. Mag., Dipl.-Päd.: Bereich 4, Sek. II: E 4)
Mi. 11—13 (2stündig) Thiemann-Winkelmeyer

Für Fortgeschrittene

136. Untersuchungen zur menschlichen Informationsverarbeitung
(Stud. Prom., Mag., Dipl.-Päd.: Bereich 1/5)
Mo. 14—16 (2stündig) Vetter
137. Beeinflussung menschlichen Verhaltens und Förderung von Handlungskompetenz –
Verschiedene theoretische und praktische Ansätze, Probleme
(Stud. Mag., Dipl.-Päd.: Bereich 4/7, Sek. II: LPO: B2, E3)
Mi. 16—18 (2stündig) Fenner
138. Aufbau und Gestaltung audiovisueller Medien
(Stud. Mag., Dipl.-Päd., Prom.: Bereich 5)
Fr. 11—13 und 14—16 (4stündig)
begrenzte Teilnehmerzahl Manz
139. Beratungsverfahren: Personenzentrierte Beratung II
(Stud., Mag., Dipl.-Päd.: Bereich 7)
Fr. 14—18 (4stündig) Fenner
140. Therapeutische Konzepte in Kontext von Zeitgeist und Autobiographie ihrer Hauptvertreter
(Stud. Mag., Dipl.-Päd.: Bereich 7)
Mo. 11—13 (2stündig) Thiemann-Winkelmeyer

Übungen

141. Psychologische Probleme bei suchtgefährdeten Jugendlichen
(Stud. Mag., Dipl.-Päd.: Bereich 2 und 8; Stud. Sek. II: LPO: B 1)
Fr. 9—13 (4stündig, 14tägig) Schütze
142. Praxis der Gruppeninteraktion
(Stud. Mag., Dipl.-Päd.: Bereich 3, Sek. II: E2)
Fr. 9—13 (4stündig, 14tägig) Pothmann-Brebeck

Übungen für Fortgeschrittene

143. Leistungsprobleme – Ursachen und Behandlungsmöglichkeiten
(Stud. Mag., Dipl.-Päd.: Bereich 8, Sek. II.: LPO: B2, E3)
Do. 11—13 (2stündig) Hildebrandt
144. Ausgewählte Aspekte klinischer Entwicklungspsychologie
(Stud. Mag., Dipl.-Päd.: Bereich 8)
Mi. 9—11 (2stündig) Rennen-Allhoff

Hauptseminar

145. Die Reifezeit als ökologischer Übergang: Entwicklungsprobleme und ihre Bewältigung
(Stud. Dipl.-Psych., Prom., Mag., Dipl.-Päd.: Bereich 2)
Do. 16—18 (2stündig) Nickel
146. Soziales Lernen und soziale Kompetenz
(Stud. Mag., Dipl.-Päd.: Bereich 1, Sek. II: LPO: B2, B5)
Di. 9—11 (2stündig) Manz

Forschungsseminar

147. Familien-Entwicklungspsychologie I:
Rolleneinstellung und Rollenwandel bei jungen Eltern
als Probleme der empirischen Forschung
(Stud. Prom. im Hauptfach, Dipl.-Psych., Dipl.-Päd. nach dem
mdl. Examen als Vorbereitung für die eigene Examensarbeit)
(4stündig, nach Vereinbarung) Nickel

Oberseminar

148. Diskussion laufender Forschungsarbeiten
(2stündig, nach Vereinbarung) Manz

IV. Sozialwissenschaften / Soziologie

Vorlesungen

149. Soziologische Theorien 1965—1989
Mi. 11—13 (2stündig) Münch
Gebäude 23.31, Ebene 04, Raum 30
150. Kultur und Gesellschaft: Frankreich
Di. 11—13 (2stündig) Münch
Gebäude 23.31, Ebene 04, Raum 30

Proseminare

151. Persönliche Identität und Gesellschaft
Mo. 14—16 (2stündig) Aretz
Gebäude 23.31, Ebene 04, Raum 30
152. Neue soziale Frage
Mi. 16—18 (2stündig) Elting
Gebäude 23.31, Ebene 04, Raum 30
153. Geschichte der Arbeit
Do. 16—18 (2stündig) Elting
Gebäude 23.31, Ebene 04, Raum 30
154. Soziologie der Mode Gephart
Gebäude 23.31, Ebene 04, Raum 30
155. Die sogenannte Rechtssoziologie Max Webers Gephart
Gebäude 23.31, Ebene 04, Raum 30
156. Marketing Radtke
Di. 16—18 (2stündig)
Gebäude 23.31, Ebene 04, Raum 30

Hauptseminare

157. Politik und Wertwandel Eder
Di. 14—18 (2stündig, 14täglich)
Gebäude 23.31, Ebene 04, Raum 22
158. Politische Systeme und politische Kulturen Münch
Mi. 14—16 (2stündig)
Gebäude 23.31, Ebene 04, Raum 30

Übungen/Tutorien

159. Methoden der empirischen Sozialforschung I Eiben
Mo. 9—11
Mi. 9—11 (4stündig)
Gebäude 23.31, Ebene 04, Raum 30
160. Moderne Industriegesellschaft Elting
Mi. 16—18 (2stündig)
Gebäude 23.31, Ebene 04, Raum 30
161. Empirisches Forschungspraktikum I N.N.
Fr. 9—13 (4stündig)
Gebäude 23.31, Ebene 04, Raum 22
162. Soziologische Theorien 1965—1989 Münch/Lahusen
(Tutorium zur Übung)
Mi. 9—11 (2stündig)
Gebäude 23.31, Ebene 04, Raum 22
163. Methoden der empirischen Sozialforschung III Saurwein
Di. 14—16
Fr. 9—11 (4stündig)
Gebäude 23.31, Ebene 04, Raum 30
164. Einführung in die EDV-unterstützte empirische Saurwein/
Sozialforschung III (kein Scheinerwerb) Birkelbach/
Termin nach Vereinbarung Blaneck
Gebäude 23.31, Ebene 04, Raum 30
- Oberseminare**
165. Kolloquium für Examinanden Lowinski
(2stündig) nach Vereinbarung
166. Aktuelle Forschungsprojekte Münch
Mi. 18—20 (2stündig)
Gebäude 23.31, Ebene 04, Raum 22

Politikwissenschaft

Vorlesungen

167. Einführung in die Vergleichende Regierungslehre Boldt
Di. 11—13 (2stündig)
Gebäude 23.21, Ebene 00, Hörsaal 3F
168. Deutsche Verfassungsgeschichte in Grundzügen Boldt
Mi. 11—13 (2stündig)
Gebäude 23.21, Ebene 00, Hörsaal 3F
169. Das Bundesverfassungsgericht und sein Verfahren Lisken
Di. 14—16 (2stündig)
Gebäude 23.32, Ebene 04, Raum 63
170. Anthropologische Grundlagen menschlichen Sozialverhaltens Flohr
Do. 14—16 (2stündig)
Gebäude 23.21, Ebene 00, Hörsaal 3F
171. Sprache und Politik Flohr
Do. 16—18 (2stündig)
Gebäude 23.21, Ebene 00, Hörsaal 3F

Proseminare

172. Einführung in die Vergleichende Regierungslehre
Mi. 9—11 (2stündig) Lhotta
Gebäude 23.32, Ebene 04, Raum 63
173. Ökologische Parteien in Westeuropa
Ein Vergleich an ausgewählten Beispielen Wirtz
Do. 14—16 (2stündig)
Gebäude 23.32, Ebene 04, Raum 63

Hauptseminare

174. Theorien der Vergleichenden Regierungslehre Boldt
Mo. 16—18 (2stündig)
Gebäude 23.32, Ebene 04, Raum 63
175. Politische Wahlen Flohr
Mi. 14—16 (2stündig)
Gebäude 23.32, Ebene 04, Raum 63

Oberseminare

176. Theorien von Staat und Politik Boldt
Di. 16—18 (14täglich)
Gebäude 23.32, Ebene 04, Raum 63
177. Interdisziplinäre Verhaltenstheorie Flohr
Mi. 16—18 (2stündig)
Gebäude 23.32, Ebene 04, Raum 63

Übungen

178. Presse- und Rundfunkgesetz in NRW Köhler
Mi. 14—16 (2stündig)
Gebäude 23.32, Ebene 04, Raum 63
179. Einführung in die internationalen Beziehungen Reh
Mo. 11—13 (2stündig)
Gebäude 23.32, Ebene 04, Raum 63
180. Quellenkunde zur Politikwissenschaft Reh
Di. 11—13 (2stündig)
Gebäude 23.32, Ebene 04, Raum 63
181. Methoden der politischen Kommunikationsforschung Pöhls
Mo. 11—13 (2stündig)
182. Einführung in die Geld- und Währungspolitik Adam
Mo. 18—20 (2stündig)
Gebäude 23.32, Ebene 04, Raum 63

V. Geschichte

Vorlesungen

183. Das Zeitalter der Flavischen und Antoninischen Kaiser Kienast
Di. und Do. 9—10 (2stündig)
Gebäude 23.31, Ebene 02, Raum 26
184. Übung zur Vorlesung Kienast
Do. 10—11 (1stündig)
Gebäude 23.31, Ebene 02, Raum 26

- | | | |
|------|---|-------------------|
| 185. | Römischer Staat und christliche Kirche in der Zeit von
Constantin I. bis zu Theodosius I.
Mi. und Fr. 9—10 (2stündig)
Gebäude 23.21, Ebene 00, Hörsaal 3F | v. Haehling |
| 186. | Übung zur Vorlesung
Fr. 10—11 (1stündig)
Gebäude 23.31, Ebene 02, Raum 26 | v. Haehling |
| 187. | Zäsur oder Kontinuität: Geschichte des 5. und 6. Jahrhunderts
Do. 12—13, Fr. 11—12 (2stündig)
Hörsaal 3E | Hiestand |
| 188. | Die italienischen Stadtstaaten des Spätmittelalters
Mi. 14—15 (1stündig)
Hörsaal 3F | Hiestand |
| 189. | Das Zeitalter Innozenz' III. und Friedrichs II.
Mi. 11—13, Do. 15—16 (3stündig)
Hörsaal 3E | Semmler |
| 190. | Grundzüge des Lehnwesens
Di. 9—11 (2stündig)
Hörsaal 3E | Graf Finckenstein |
| 191. | Geschichte der deutschen Parteien (1830—1914) I
Mo., Mi. 11—12 (2stündig)
Hörsaal 3F | Mommssen |
| 192. | Die Revolution von 1848 in europäischer Perspektive
Mo. 11—12, Di. 10—11 (2stündig)
Mo. Hörsaal 3E, Di. Hörsaal 3F | Lönne |
| 193. | Deutsche Geschichte im Reformationszeitalter
Mi., Do. 15—16 (2stündig)
Hörsaal 3F | Müller |
| 194. | Europäische Verfassungsgeschichte des
19. Jahrhunderts (1806—1914)
Do. 14—15, Fr. 12—13 (2stündig)
Do. Hörsaal 3F, Fr. Hörsaal 3E | Weber |
| 195. | Theorie der Geschichtsschreibung
Mi. 9—11 (2stündig)
Hörsaal 3E | Hüttenberger |
| 196. | Die Weimarer Republik: Innenpolitik
Di. 9—11 (2stündig)
Hörsaal 3H | Hoebink |
| 197. | Geschichte der Frauen in Rußland
Teil I: Von den Anfängen bis zur Zeit Peters des Großen
Mo. und Mi. 10—11 (2stündig)
Hörsaal 3F | Hecker |
| 198. | Wirtschaftsgeschichte der USA im 20. Jahrhundert, II
(Einzelprobleme)
Do. 8—10 s. t. (2stündig)
Gebäude 23.31, Ebene 02, Raum 27 | Hardach |
| 199. | Bundesrepublik Deutschland und
Deutsche Demokratische Republik
Historischer und systematischer Vergleich
Di., Mi. 10—11 (2stündig)
Gebäude 23.31, Ebene 02, Raum 26 | Süssmuth |

Archäologische Vorlesung

200. Griechische Tempelbaukunst Büsing
Mo. 16—18 (2stündig)
Gebäude 23.21, Ebene 00, Hörsaal 3F

Übungen zu den Vorlesungen

201. Übung zur Vorlesung: Zäsur oder Kontinuität:
Geschichte des 5. und 6. Jahrhunderts Hiestand
Fr. 12—13 (1stündig)
Gebäude 23.31, Ebene 02, Raum 27
202. Übung zur Vorlesung: Die italienischen Stadtstaaten
des Spätmittelalters Hiestand
Mi. 15—16 (14täglich)
Gebäude 23.31, Ebene 02, Raum 27
203. Übung zur Vorlesung: Das Zeitalter Innozenz' III.
und Friedrichs II. Semmler
Do. 14—15 (1stündig)
Gebäude 23.31, Ebene 02, Raum 26
204. Übung zur Vorlesung: Grundzüge des Lehnswesens Graf Finckenstein
Di. 12—13 (1stündig)
Gebäude 23.31, Ebene 02, Raum 26
205. Übung zur Vorlesung: Geschichte der
deutschen Parteien (1830—1914) I Mommsen
Mo. 12—13 (1stündig)
Gebäude 23.31, Ebene 02, Raum 26
206. Übung zur Vorlesung: Die Revolution von 1848
in europäischer Perspektive Lönne
Di. 11—12 (1stündig)
Gebäude 23.31, Ebene 02, Raum 26
207. Übung zur Vorlesung: Deutsche Geschichte
im Reformationszeitalter Müller
Mi. 16—17 (1stündig)
Gebäude 23.31, Ebene 02, Raum 27
208. Übung zur Vorlesung: Europäische Verfassungsgeschichte
des 19. Jahrhunderts (1806—1914) Weber
Do. 15—16 (1stündig)
Gebäude 23.31, Ebene 02, Raum 26
209. Übung zur Vorlesung Hüttenberger
Mi. 12—13 (1stündig)
Gebäude 23.31, Ebene 02, Raum 26
210. Übung zur Vorlesung Hoebink
Di. 11—12 (1stündig)
Hörsaal 3H
211. Übung zur Vorlesung: Geschichte der Frauen in Rußland
Teil I: Von den Anfängen bis zur Zeit Peter des Großen Hecker
Mo. 11—12 (1stündig)
Gebäude 23.31, Ebene 02, Raum 24
212. Übung zur Vorlesung Süssmuth
Mi. 11—12 (1stündig)
Gebäude 23.31, Ebene 02, Raum 26

Proseminare

213. Alexandernachfolge – Alexanderimitatio bis Caesar
Fr. 14–16 (2stündig)
Gebäude 23.31, Ebene 05, Raum 22 v. Vacano
214. Die Regierung des Commodus und der Bürgerkrieg
der Jahre 193–197 n. Chr.
Di. 16–18 (2stündig)
Gebäude 23.31, Ebene 02, Raum 27 R. Ziegler
215. Perikles und die klassische Zeit Athens
Di. 16–18 (2stündig)
Gebäude 23.31, Ebene 02, Raum 24 W.Ziegler
216. Heinrich der Löwe – „Rebell gegen Kaiser und Reich?“
Fr. 9–11 (2stündig)
Gebäude 23.31, Ebene 02, Raum 27 Riethmüller
217. Friedrich III.: Kaisertum am Ende des Mittelalters
Di. 16–18 (2stündig)
Gebäude 21.31, Ebene 02, Raum 26 Schleidgen
218. Die Dreyfusaffäre und das politische System der
III. Republik Frankreichs, 1898–1940
Mi. 11–13 (2stündig)
Gebäude 23.31, Ebene 05, Raum 22 Krumeich
219. Stresemanns Außenpolitik
Di. 11–13 (2stündig)
Gebäude 23.31, Ebene 02, Raum 27 Schwentker
220. Zwischen Katholizismus und Calvinismus:
Der Niederrhein im Kölner Krieg (1583–88)
Di. 11–13 (2stündig)
Gebäude 23.31, Ebene 02, Raum 22 Winterhagen
221. Die deutsche Verfassungsfrage 1812–1815
Fr. 15–17 (2stündig)
Gebäude 23.31, Ebene 02, Raum 27 Müller
222. Von Stalingrad zur Währungsreform
Deutsche Sozialgeschichte im Zweiten Weltkrieg
und in der Nachkriegszeit
Di. 14–16 (2stündig)
Gebäude 23.31, Ebene 02, Raum 26 Wiesemann
223. „Atompolitik in der Bundesrepublik“
Do. 9–11 (2stündig)
Gebäude 23.31, Ebene 02, Raum 22 Rusinek
224. Das Reich und Frankreich, 1789–1806
Di. 9–11 (2stündig)
Gebäude 23.31, Ebene 02, Raum 24 Engelbrecht
225. Proseminar zur Osteuropäischen Geschichte
Mi. 11–13
Gebäude 23.31, Ebene 02, Raum 22 Caumanns
226. Wirtschaftsgeschichte des III. Reichs (1933–1939)
Mi. 16–18 (2stündig)
Gebäude 23.31, Ebene 05, Raum 22 Nocken
227. Geschichte des 20. Jahrhunderts im Schulbuch
Di. 14–16 (2stündig)
Gebäude 23.31, Ebene 02, Raum 27 Mäding

228. Einführung in die Geschichtsdidaktik
Zeitgeschichte als didaktische Herausforderung:
Die Welt im Kalten Krieg 1945—1963
Di. 14—16 (2stündig)
Gebäude 23.31, Ebene U1, Raum 66
Schmitt
- Übungen**
229. Zur römischen Reichsprägung im 3. Jahrhundert n. Chr.
Do. 18—20 (2stündig)
Gebäude 23.31, Ebene 05, Raum 22
v. Vacano
230. Ausgewählte Probleme zur Geschichte
des Valerian und Gallienus
Mo. 11—13 (2stündig)
Gebäude 23.31, Ebene 05, Raum 22
R. Ziegler
231. Grundkurs Griechische Geschichte des 5. Jahrhunderts
Fr. 16—18 (2stündig)
Gebäude 23.31, Ebene 05, Raum 22
Dickermann
232. Lektüre lateinischer Quellen
Mo. 18—20 (2stündig)
Gebäude 23.31, Ebene 02, Raum 26
Opitz
233. Wahlrecht und Gebütsrecht im Hochmittelalter
Di. 16—18 (2stündig)
Gebäude 23.31, Ebene U1, Raum 66
Graf Finckenstein
234. Hilfswissenschaftliche Übung:
Schreiben, Schrift und Schreiber im Mittelalter
Einführung in die mittelalterliche Paläographie
(mit praktischen Übungen)
Fr. 14—16 (2stündig)
Gebäude 23.31, Ebene 02, Raum 24
Hiestand
235. Hilfswissenschaftliche Übung:
Zeitrechnungslehre des Mittelalters und der Neuzeit
Di. 9—10 (1stündig)
Gebäude 23.31, Ebene 02, Raum 27
Semmler
236. Der Erste Weltkrieg
Di. 11—13 (2stündig)
Gebäude 23.31, Ebene 02, Raum 22
Krumeich
237. Sektenbewegungen in Deutschland, 1780—1900
Mo. 14—16 (2stündig)
Gebäude 23.31, Ebene 02, Raum 22
Schwentker
238. Die Entwicklung des industriellen Messewesens
seit dem 19. Jahrhundert
Di. 14—16 (2stündig)
Gebäude 23.31, Ebene 02, Raum 24
Wüstemeyer
239. Klassiker des politischen Denkens I:
Von Locke bis de Tocqueville. Lektürekurs
Di., Do. 16—18 (4stündig)
Gebäude 23.31, Ebene 02, Raum 22
Wüstemeyer
240. Übung zur Technik wissenschaftlichen Arbeitens
Di. 11—13 (2stündig)
Gebäude 23.31, Ebene 02, Raum 24
Wüstemeyer
241. Übung zur Technik wissenschaftlichen Arbeitens
Do. 11—13 (2stündig)
Gebäude 23.31, Ebene 02, Raum 26
Wüstemeyer

- | | | |
|-------------------|--|-------------|
| 242. | Aktenkunde der Frühen Neuzeit
Mo. 14—16 (2stündig)
Gebäude 23.31, Ebene 02, Raum 26 | Schormann |
| 243. | Kuriengeschichtliche Arbeitsgemeinschaft
(2stündig, 14täglich)
nach Vereinbarung | Weber |
| 244. | Das Reich, die Kraft und der Tod
Zur Ästhetik des Faschismus
Mo. 16—18 (2stündig)
Gebäude 23.31, Ebene U1, Raum 66 | Wiesemann |
| 245. | Flüchtlingspolitik in Nordrhein-Westfalen
Do. 16—18 (2stündig)
Gebäude 23.31, Ebene 02, Raum 24 | Ackermann |
| 246. | Kolonialgeschichte im Vergleich:
England in Burma und Malaya
Fr. 9.30—11 c. t.
Gebäude 23.31, Ebene 02, Raum 22 | Schmidt |
| 247. | Der geistliche Staat in der Frühen Neuzeit
Di. 11—13 (2stündig)
Gebäude 23.31, Ebene U1, Raum 66 | Molitor |
| 248. | Georg Forster. Ein deutscher Intellektueller und die Revolution
Do. 11—13 (2stündig)
Gebäude 23.31, Ebene 05, Raum 22 | Engelbrecht |
| 249. | Montesquieu und das vorrevolutionäre Europa
Analyse ausgewählter Passagen aus „De l'ésprit des lois“.
(nach Vereinbarung) | N. N. |
| 250. | Prag und Böhmen im Mittelalter
Mi. 11—13 (2stündig)
Gebäude 23.31, Ebene 02, Raum 24 | Hecker |
| 251. | Wirtschaftsgeschichte der Sklaverei in der Neuzeit
Do. 16—18 (2stündig)
Gebäude 23.31, Ebene 05, Raum 22 | Nocken |
| 252. | Zielbestimmung und gesellschaftliche Relevanz
außerschulischer historischer Bildung
Mi. 11—13 (2stündig)
Gebäude 23.31, Ebene 02, Raum 27 | Mäding |
| 253. | Zur politisch-historischen Informationsfunktion der Tagespresse
Mi. 14—16 (2stündig)
Gebäude 23.31, Ebene U1, Raum 66 | Mäding |
| 254. | Museen in historischen Gebäuden
Geschichte im Baudenkmal
Do. 16—18 (2stündig)
Gebäude 23.31, Ebene 02, Raum 27 | Tauch |
| Grundkurse | | |
| 255. | Grundkurs: Von König Arthur bis Wilhelm d. Eroberer
Geschichte Englands im Frühmittelalter
Do. 9—11 (2stündig)
Gebäude 23.31, Ebene 02, Raum 24 | Simon |
| 256. | Die französische 5. Republik
Do. 14—16 (2stündig)
Gebäude 23.31, Ebene 02, Raum 24 | Wüstemeyer |

- | | | |
|----------------------|---|--------------------|
| 257. | „Sicherheit und Ordnung als historischer Begriff
und als politisches Schlagwort.“
Eine Einführung
Fr. 11—13 (2stündig)
Gebäude 23.31, Ebene 02, Raum 24 | Reinke |
| 258. | Der Nationalsozialismus
Fr. 11—13 (2stündig)
Gebäude 23.31, Ebene 02, Raum 26 | Rombeck-Jaschinski |
| 259. | Grundkurs Südosteuropäische Geschichte
Di. 14—16
Gebäude 23.31, Ebene 02, Raum 22 | Daugsch |
| 260. | Altrussisch für Historiker
Mo. 11—13
Gebäude 23.31, Ebene U1, Raum 66 | Daugsch |
| Hauptseminare | | |
| 261. | Probleme des Zweiten Punischen Krieges
Do. 16—18 (2stündig)
Gebäude 23.31, Ebene 02, Raum 26 | Kienast |
| 262. | Die Entwicklung des kaiserzeitlichen Hofzeremoniells
Di. 11—13 (2stündig)
Gebäude 23.31, Ebene 05, Raum 22 | v. Haehling |
| 263. | Spätkarolingisches Königtum: Ludwig das Kind und Konrad I.
Mi. 18—20 (2stündig)
Gebäude 23.31, Ebene 02, Raum 24 | Semmler |
| 264. | Herrschaftskrisen im 13. Jahrhundert
Do. 18—20 (2stündig)
Gebäude 23.31, Ebene 02, Raum 26 | Hiestand |
| 265. | Kultur und Kunst im Wilhelminischen Reich
Mi. 16—18 (2stündig)
Gebäude 23.31, Ebene 02, Raum 24 | Mommsen |
| 266. | Geschichtsschreibung in der Weimarer Republik
Mo. 14—16 (2stündig)
Gebäude 23.31, Ebene 02, Raum 27 | Lönne |
| 267. | Die Türken vor Wien 1683
Mo. 9—11 (2stündig)
Gebäude 23.31, Ebene U1, Raum 66 | Schormann |
| 268. | Probleme des Absolutismus
Do. 11—13 (2stündig)
Gebäude 23.31, Ebene 02, Raum 27 | Müller |
| 269. | Wahlrechtskämpfe und -Diskussionen im Europa
des 19. Jahrhunderts
Mo. 11—13 (2stündig)
Gebäude 23.31, Ebene 02, Raum 27 | Weber |
| 270. | Machtgreifung des Nationalsozialismus
Mo. 10—12 (2stündig)
Gebäude 23.31, Ebene 02, Raum 26 | Hüttenberger |
| 271. | Die Deutsche Frage
Mi. 14—16 (2stündig)
Gebäude 23.31, Ebene 02, Raum 26 | Hoebink |
| 272. | Humanismus im Rheinland
Mi. 11—13 (2stündig)
Gebäude 23.31, Ebene U1, Raum 66 | Molitor |

- | | | |
|---------------------|--|--------------------------|
| 273. | Regionalgeschichtliche Probleme
der böhmischen Länder in der Neuzeit
Mo. 16—18 (2stündig)
Gebäude 23.31, Ebene 02, Raum 24 | Hecker/
Molitor |
| 274. | Hauptseminar zur Wirtschaftsgeschichte der DDR
Do. 18 s. t.—19.30 (2stündig)
Gebäude 23.31, Ebene 02, Raum 24 | Hardach |
| 275. | Doktoranden-AG
Nach Vereinbarung (1stündig) | Hardach |
| 276. | Geschichte der innerdeutschen Beziehungen
Mo. 14—16 (2stündig)
Gebäude 23.31, Ebene 02, Raum 24 | Süssmuth |
| 277. | Geschichte der Bundesrepublik Deutschland und der
Deutschen Demokratischen Republik in den Massenmedien
Mo. 16—18 (2stündig)
Gebäude 23.31, Ebene 02, Raum 26 | Süssmuth |
| Oberseminare | | |
| 278. | Ausgewählte Probleme der Alten Geschichte
14tägig nach Vereinbarung (4stündig) | |
| 279. | Doktorandenberatung
1stündig nach Vereinbarung | Kienast |
| 280. | Ausgewählte Forschungsprobleme der Neueren Geschichte
Mo. 18—20 (14täglich, 2stündig)
Gebäude 23.31, Ebene 02, Raum 27 | Mommsen |
| 281. | Aktuelle Probleme der Geschichtswissenschaft
Fr. nachmittags (14täglich, 2stündig)
Ort und Zeit nach Vereinbarung | Lönne |
| 282. | Arbeitsgemeinschaft zur italienischen Geschichte
des 19. und 20. Jahrhunderts
Fr. nachmittags (14täglich, 2stündig)
Ort und Zeit nach Vereinbarung | Lönne |
| 283. | Besprechung neuerer Arbeiten
(persönliche Anmeldung erforderlich)
Zeit und Ort nach Vereinbarung | Müller |
| 284. | Besprechung laufender Examensarbeiten
(2stündig)
nach Vereinbarung | Weber |
| 285. | Colloquium zur Landesgeschichte
für Doktoranden und Examenskandidaten
Mi. 16—18 (2stündig)
Gebäude 23.31, Ebene 02, Raum 26 | Hüttenberger/
Molitor |
| 286. | Colloquium für Doktoranden, Staatsexamenskandidaten
und für fortgeschrittene Studenten
(persönliche Anmeldung erforderlich)
Zeit und Ort nach Vereinbarung | Hecker |
| 287. | Wirtschaftshistorisches Oberseminar
Nach Vereinbarung (2stündig) | Hardach |
| 288. | Kolloquium für Doktoranden und Examenskandidaten
Mi. 16—18 (14täglich)
Gebäude 23.31, Ebene 05, Raum 78 | Süssmuth |

Lektürekurse

289. Lektürekurs: Einführung in das Latein des Mittelalters
Di. 9–11 (2stündig)
Gebäude 23.31, Ebene 02, Raum 22 Epp
290. Lektürekurs: Lektüre eines mittelalterlichen Historikers:
Adam von Bremen
Mi. 9–11 (2stündig)
Gebäude 23.31, Ebene 02, Raum 22 Weiß

Sprachkurse

291. Französisch für Historiker I
Di. 9–11 (2stündig)
Gebäude 23.31, Ebene U1, Raum 66 Cornelissen
292. Französisch für Historiker II
Di. 11–13 (2stündig)
Gebäude 231, Ebene U1, Raum 64 Cornelissen
293. Tschechisch für Anfänger (2stündig)
Zeit und Ort nach Vereinbarung Brus
294. Tschechisch für Interessenten mit Vorkenntnissen
Zeit und Ort nach Vereinbarung (2stündig) Brus
295. Polnisch für Historiker A
Mo. 11–13 (2stündig)
Gebäude 23.31, Ebene 02, Raum 22 Caumanns
296. Polnisch für Historiker B
14–16 (2stündig)
Gebäude 23.31, Ebene 02, Raum 22 Caumanns
297. Ungarisch für Historiker
Zeit und Ort nach Vereinbarung Hauszmann
298. Russisch für Historiker
Mi. 16–18 (2stündig)
Gebäude 23.31, Ebene 02, Raum 22 Tebarth
299. Exkursion (Ankündigung):
Landesgeschichte und Landeskunde der Böhmisches Länder
(nur auf persönliche Aufforderung) Hecker/
Molitor

Wirtschaftswissenschaft

Vorlesungen

300. Internationale Währungsbeziehungen
Di. 14–16 (2stündig)
Gebäude 23.31, Ebene 05, Raum 22 Schaal
301. Einführung in die Betriebswirtschaftslehre II:
Grundfunktionen des Betriebes
Di. 16–18 (2stündig)
Gebäude 23.31, Ebene 05, Raum 22 Bracht

Übungen

302. Einführung in das Marketing II
Fr. 14–16 (2stündig)
Gebäude 23.31, Ebene 02, Raum 26 Beihoff
303. Die BRD und die DDR – ein realtypischer Vergleich
Mo. 14–16 (2stündig)
Gebäude 23.31, Ebene 05, Raum 22 Kitsche

- | | | |
|------|---|------------|
| 304. | Einführung in das Steuerrecht II
Fr. 9—11 (2stündig)
Gebäude 23.31, Ebene U1, Raum 66 | Lambrecht |
| 305. | Mikroökonomie
Mi. 14—16 (2stündig)
Gebäude 23.31, Ebene 05, Raum 22 | Landmesser |
| 306. | Einführung in die Wirtschafts- und Sozialstatistik II
Do. 14—16 (2stündig)
Gebäude 23.31, Ebene 05, Raum 22 | Weiß |
| 307. | Wirtschaftshistorische Praxisstudien
Nach Vereinbarung (1stündig) | Hardach |

VI. Kunstgeschichte

Vorlesung

- | | | |
|------|--|----------|
| 308. | Altniederländische Malerei. Von van Eyck bis Memlinc
Do. 11—13 (2stündig)
Hörsaal 3F | Poeschke |
|------|--|----------|

Proseminar

- | | | |
|------|--|----------|
| 309. | Übung zur Vorlesung
Mi. 9—11 (2stündig)
Gebäude 23.31, Ebene 02, Raum 24 | Poeschke |
| 310. | Spätgotische Schnitzaltäre
Mi. 14—16 (2stündig)
Gebäude 23.31, Ebene 02, Raum 24 | Poeschke |

Hauptseminar

- | | | |
|------|--|----------|
| 311. | Der frühe Rubens
Do. 18—20 (2stündig)
Gebäude 23.31, Ebene 02, Raum 27 | Poeschke |
|------|--|----------|

Übungen

- | | | |
|------|---|---------|
| 312. | Rheinische Kirchenschätze
Halb- und ganztägige Exkursionen
jeweils Freitag
(s. Aushang) | Heppe |
| 313. | Die Deutsch-Römer. Böcklin, Feuerbach, Marées und ihr Umkreis
Fr. 16—18 (2stündig)
Studiensaal, Kunstmuseum, Ehrenhof 5 | Andree |
| 314. | Probleme der Denkmalpflege
Di. 9—11 (2stündig)
Gebäude 23.31, Ebene 05, Raum 22 | Schulze |

Archäologische Vorlesung

- | | | |
|------|---|--------|
| 315. | Griechische Tempelarchitektur
Mo. 16—18 (2stündig)
Hörsaal 3F | Büsing |
|------|---|--------|

Restaurierungskunde

- | | | |
|------|--|----------|
| 316. | Theorie und Geschichte der Restaurierung
Mi. 10—12 (2stündig)
Restaurierungszentrum, Ehrenhof 3a | Althöfer |
|------|--|----------|

VII. Allgemeine Sprachwissenschaft

Vorlesungen

317. Verallgemeinerte Phrasenstruktur-Grammatik (GPSG) Di. 11—13 (2stündig) Kilbury
318. Aphasie und Neurolinguistik Mi. 11—13 (2stündig) Clahsen

Proseminare

319. Grundkurs II: Sprachvariation Fr. 11—13 (2stündig) Clahsen
320. Tutorium Mi. 9—11 (2stündig) N. N.
321. Empirikurs II: Phonetik und Phonologie Mi. 16—18 (2stündig) Wunderlich
322. Tutorium (2stündig) N. N.

Seminare

323. Syntaktische Grundbegriffe Mo. 16—18 (2stündig) Wunderlich
324. Bloomfield Do. 14—16 (2stündig) Kilbury
325. Das Lexikon in der Computerlinguistik Do. 9—11 (2stündig) Kilbury
326. Psycholinguistik I Di. 16—18 (2stündig) Wiese
327. Formale Semantik Mo. 11—13 (2stündig) Löbner
328. Wortsemantik Di. 14—16 (2stündig) Löbner

Sprachen

329. Ungarisch II Di. 9—11 (2stündig) Schwarz
330. Hindi I Mo. 14—16 (2stündig) Gosh-Schellhorn
331. Koreanisch I Fr. 14—16 (2stündig) Hong
332. Althebräisch Do. 11—13 (2stündig) Jonas

Hauptseminare

333. Prolog-Implementierung von GPSG Mi. 14—16 (2stündig) Kilbury
334. Bedeutung und Gebrauch Do. 16—18 (2stündig) Wunderlich
335. Zweitsprachenphonologie Do. 11—13 (2stündig) Wiese

Kolloquium

336. Sprachwissenschaftliche Forschungen Do. 18—20 (2stündig) Wunderlich

VIII. Klassische Philologie

Vorlesungen

337. Das Epigramm in der Antike II
Mo./Di. 11—13 (4stündig) Opelt
338. Hellenistische Dichtung
Do./Fr. 9—10 (2stündig) Manuwald
339. Archäologische Vorlesung: Griechische Tempelarchitektur
Mo. 16—18 (2stündig) Büsing

Proseminare

340. Platon, Laches
Fr. 11—13.15 (3stündig) Manuwald
341. Vergils Eklogen und spätere bukolische Dichtung in Rom
Di. 9—11 (2stündig) Heimbecher

Hauptseminare

342. Ausgewählte Odyssee-Probleme
Do. 16—18.15 (3stündig) Manuwald
343. Octavia praetexta
Mi. 14—16 (2stündig) Häußler
344. Statius, Silvae
Mo. 14—16 (2stündig) Opelt

Fortbildungsseminar

345. Klassik, Klassizismus und Humanismus
Do. 16—18 (2stündig) Häußler

Kolloquium

346. Texte zur Älteren Kirchengeschichte
nach Vereinbarung (2stündig) Opelt

Fachdidaktische Übung

347. Lernzielkontrolle im Altsprachlichen Unterricht
Mo. 11—13 (2stündig) Heimbecher

Übung zur Metrik

348. Einführung in die griechische Metrik
Mi. 11—13 (2stündig) Heimbecher

Sprachübungen

349. Griechisch-deutsche Übersetzungsübungen
Mi. 16—18 (2stündig) Weißenberger
350. Übungen zur griechischen Grammatik
Di./Do. 16—18 (4stündig) Weißenberger
351. Griechische Stilübungen, Unterstufe
Di. 14—16 (2stündig) Weißenberger
352. Griechische Stilübungen, Oberstufe
Fr. 14—16 (2stündig) Magirius-Gärtner
353. Übungen zur lateinischen Grammatik
Di. 9—11 (2stündig) Wissemann

354.	Lateinische Stilübungen, Unterstufe I Mo./Fr. 9—11 (4stündig)	Heimbecher
355.	Lateinische Stilübungen, Unterstufe II Di./Do. 16—18 (4stündig)	Greub
356.	Lateinische Stilübungen, Oberstufe Mo./Mi. 18—19.30 (4stündig)	Brinckmann
Lektürekurs		
357.	Aristoteles, Politik I und VII Do. 14—16 (2stündig)	Häußler
358.	Ovid, Metamorphosen Mi. 9—11 (2stündig)	Heimbecher
359.	NT, Actus Apostolorum Mo. 9—11 (2stündig)	Wissemann
Sprachwissenschaftliche Übung		
360.	Homerische Grammatik (mit sprachwiss. Lektüre) Mi. 14—16 (2stündig)	Höfer
Vorbereitungskurse für Graecum und Latinum		
361.	Griechisch II Di./Do., 16.30—18 (4stündig)	Opitz
362.	Latein I Mi./Fr. 16—18 (4stündig)	Greven
363.	Latein II Mo. 18—20, Mi. 16—18 (4stündig)	Prünke
364.	Latein II Mo./Do. 16—18 (4stündig)	Exner
365.	Latein III (Abschluß: Latinum) Mo./Do. 16—17.30 (4stündig)	Uebach
366.	Latein III (Abschluß: Kleines Latinum) Mo./Do. 18—20 (4stündig)	Bölles

IX. Germanistik

Vorlesungen

367.	Die Sprache und die unsichtbare Hand Fr. 11—13 (2stündig)	Keller
368.	Deutsche Literatur 1815—1848 Mo./Di. 10—11 (2stündig)	Windfuhr
369.	Übung zur Vorlesung: Deutsche Literatur 1815—1848 Mo. 11—12 (1stündig)	Windfuhr/ Mitarbeiter
370.	Poetische Mythenrezeption Fr. 14—16 (2stündig)	Anton
371.	Schiller: Dichter – Philosoph – Literaturkritiker Mo. 14—16 (2stündig)	Pott

- | | | |
|--------------------|--|----------------|
| 372. | Neuere französische Tendenzen
Mo. 16—18 (2stündig) | Tepe |
| 373. | Die Frau als Autorin im Mittelalter
Do. 9—11 (2stündig) | Langer |
| 374. | Das deutsche Drama von Lessing bis Büchner
Mi. 9—11 (2stündig) | Gössmann |
| 375. | Bibel als Literatur
Do. 9—11 (2stündig) | Schmidt |
| Proseminare | | |
| 376. | Einführung in die germanistische Sprachwissenschaft LÜ
Fr. 11—13 (2stündig) | Liedtke |
| 377. | Einführung in die germanistische Sprachwissenschaft LÜ
Fr. 9—11 (2stündig) | Scharf |
| 378. | Einführung in die germanistische Sprachwissenschaft LÜ
Di. 9—11 (2stündig) | Albrecht |
| 379. | Einführung in die Grundbegriffe der Literaturwissenschaft
Di. 8—11 (3stündig) | Cepl-Kaufmann |
| 380. | Einführung in die Grundbegriffe der Literaturwissenschaft
Do. 16—18 (2stündig) | Füllner |
| 381. | Einführung in die Grundbegriffe der Literaturwissenschaft
Fr. 9—11 (2stündig) | Neuhaus-Koch |
| 382. | Einführung in das Studium der älteren deutschen Sprache und Literatur
Mo. 11—13 (2stündig) | Brall |
| 383. | Einführung in das Studium der älteren deutschen Sprache
und Literatur
Mi. 11—13 (2stündig) | Haupt |
| 384. | Einführung in das Studium der älteren deutschen Sprache
und Literatur
Di. 11—13 (2stündig) | Küsters |
| 385. | Einführung in die Didaktik der deutschen Sprache und Literatur
Di. 11—13 (2stündig) | Roth |
| 386. | Syntax-Semantik-Pragmatik
Mi. 16—18 (2stündig) | Stötzel |
| 387. | Übersetzungstheorie LÜ
Do. 9—11 (2stündig) | Scharf |
| 388. | Sprachgeschichte
Mi. 9—11 (2stündig) | Scharf |
| 389. | Natürlichkeitsgrammatik
Do. 16—18 (2stündig) | Liedtke |
| 390. | Lexikologie LÜ
Mi. 14—16 (2stündig) | Liedtke |
| 391. | Lektüre linguistischer Literatur
Di. 18—20 (2stündig) | Liedtke |
| 392. | Fachsprachen LÜ
Do. 14—16 (2stündig) | Falkenberg, G. |
| 393. | Spieltheorie für Sprachwissenschaftler
Fr. 11—13 (2stündig) | Falkenberg, G. |

394.	Theorie und Gebrauch der Metapher Mo. 11—13 (2stündig)	Schmitz-Berning
395.	Über Verfilmungen von Literatur II Mi. 11—13 (2stündig)	Falkenberg, H. G.
396.	Sprachliche und soziale Unterscheidungen Mi. 16—18	Musolff
397.	Richard Dehmel Di. 11—14 (3stündig)	Cepl-Kaufmann
398.	Dandyismus in der Literatur der Jahrhundertwende Mi. 8—11 (3stündig)	Cepl-Kaufmann
399.	Literarischer Jugendstil Mi. 11—14 (3stündig)	Cepl-Kaufmann
400.	Goethes Lyrik Fr. 9—11 (2stündig)	Göres
401.	Uwe Johnson: „Jahrestage“ Do. 9—11 (2stündig)	Hansen
402.	Dramen des Naturalismus Di. 14—17 (3stündig)	Hartkopf
403.	Literatur im Nationalsozialismus Mi. 11—14 (3stündig)	Hartkopf
404.	Hermann Hesse: Erzählungen Mi. 14—17 (3stündig)	Hartkopf
405.	Fontanes erste Romane Do. 11—14 (3stündig)	Hartkopf
406.	Autorinnen des 19. Jahrhunderts als Übersetzerinnen LÜ Fr. 11—13 (2stündig)	Neuhaus-Koch
407.	Theorie des Dramas: Brecht, Ionesco, Dürrenmatt Di. 11—14 (3stündig)	Stauch
408.	Theodor Storm: Novellen Di. 14—17 (3stündig)	Stauch
409.	Einführung in Ästhetik-Theorien Do. 11—13 (2stündig)	Stauch
410.	Die deutsche Komödie im 19. und 20. Jahrhundert Do. 14—16 (2stündig)	Lindken
411.	NS-Theater in Düsseldorf Mo. 14—16 (2stündig)	Meiszies
412.	„Prometheus“ in Mythologie und Dichtung LÜ Mi. 14—16 (2stündig)	Anton
413.	Literatur des Vormärz Mi. 16—18 (2stündig)	Tepe
414.	Literaturübersetzen: Stilistik des Deutschen Feinübersetzung eines „Hutorie“ aus Georges Perecs: „Le vie mode d'emploi“ Do. 14—18 (4stündig, 14tägig)	de Sterio
415.	Literaturübersetzen: Französisch – Deutsch Stimmungsbilder aus „La vie mode d'emploi“ von Georges Perec Fr. 9—13 (4stündig, 14tägig)	de Sterio

416.	Robert Musil: „Die Verwirrungen des Zöglings Törleß“ Di. 14—16 (2stündig)	Halbekann
417.	Literaturtheorie des 19. Jahrhunderts Mi. 14—16 (2stündig)	Matoni
418.	Textinterpretation Historia von D. Johann Fausten Do. 16—18 (2stündig)	Bastian
419.	Textinterpretation: Die Spruchdichtung des Marners Di. 9—11 (2stündig)	Brandt
420.	Textinterpretation: Der Künstler in der mittelhochdeutschen Litaratur Do. 14—16 (2stündig)	Haupt
421.	Textinterpretation: Donauländischer Minnesang Mi. 16—18 (2stündig)	Langer
422.	Textinterpretation: Hartmann von Aue, Erec Di. 14—16 (2stündig)	Lehmann
423.	Textinterpretation: Konrad von Würzburg, Engelhard Mi. 14—16 (2stündig)	Matejovski
424.	Textinterpretation: Das Motiv des puer senex in der höfischen Literatur Fr. 11—13 (2stündig)	Zellmann
425.	Mittelhochdeutsche Lektüre und Übersetzung: Deutsche geistliche Dichtungen des 12. Jahrhunderts LÜ Mo. 14—16 (2stündig)	Brall
426.	Mittelhochdeutsche Lektüre und Übersetzung: König Rother LÜ Mi. 14—16 (2stündig)	Haupt
427.	Mittelhochdeutsche Lektüre und Übersetzung: Parzival Mo. 16—18 (2stündig)	Hoffmann
428.	Mittelhochdeutsche Lektüre und Übersetzung: Strickers Maeren LÜ Do. 14—16 (2stündig)	Küsters
429.	Literaturverfilmungen LÜ Mi. 14—16 (2stündig)	Gössmann
430.	Einführung in die Dialektologie Mi. 11—13 (2stündig)	Neuland
431.	Text-Bild-Beziehungen in Literatur und Publizistik Theoretische und unterrichtspraktische Aspekte Di. 16—18 (2stündig)	Roth
432.	„Vom deutschen Sprachunterricht in der Schule...“ Rudolf Hildebrandt: Ein umstrittener „Klassiker“ der Sprachdidaktik Mi. 16—18 (2stündig)	Roth
433.	Krise in der Schriftkultur? Mi. 14—16 (2stündig)	Epping-Jäger
434.	Literaturszene Düsseldorf: Förderer, Vermittler, Vermarkter Mo. 9—11 (2stündig)	Hauschild
435.	Heimatverlust – Metaphern im Werk Rose Ausländers Mi. 11—13 (2stündig)	Kruse
436.	Einführung praktischer und theoretischer Arbeitsfelder der Theaterpädagogik Mo. 14—16 (4stündig)	Otto
437.	Sprecherzieherischer Grundkurs Fr. 9—11 (2stündig)	Ruck

- | | | |
|----------------------|---|---------------------|
| 438. | Sprecherzieherischer Aufbaukurs
Fr. 11—13 (2stündig) | Ruck |
| 439. | Lyrik im Unterricht der Sek. I
Mo. 16—18 (2stündig) | Salmen |
| 440. | Literarisches Schreiben. Planung und Realisation LÜ
Mi. 16—18 (2stündig) | Seidel |
| 441. | Atmung – Stimme – Sprache
Grundkurs: Grundlagen der Sprechtechnik
Do. 9—11 (2stündig) | Scholz |
| 442. | Aufbaukurs: Künstlerisches Sprechen, Freie Rede,
Theaterübungen
Do. 11—13 (2stündig) | Scholz |
| 443. | Schreiben und literarisches Verstehen in der Sek. II
Mi. 16—18 (2stündig) | Weißborn |
| Hauptseminare | | |
| 444. | Grammatiken des Deutschen
Mo. 16—18 (2stündig) | Stötzel |
| 445. | Verstehen und Verständlichkeit
Mi. 16—18 (2stündig) | Keller |
| 446. | Sprachlogische Probleme des Übersetzens LÜ
Di. 11—13 (2stündig) | Tschauder |
| 447. | Heines späte Lyrik
Mi. 10.45—13 (3stündig) | Windfuhr |
| 448. | Tragödien und Tragödientheorie
Di. 14—16 (2stündig) | Anton |
| 449. | Literaturkritik
Di. 11—13 (2stündig) | Pott |
| 450. | Psychoanalyse und Mythos
Fr. 18—20 (2stündig) | Tepe/Heinz |
| 451. | Angewandte Literatursoziologie II
Fr. 14—18 (4stündig, 14tägig) | de Sterio |
| 452. | Wolfram von Eschenbach, Parzival
Mi. 11—13 (2stündig) | Langer |
| 453. | Heinrich von Veldeke, Eneas-Roman
Do. 11—13 (2stündig) | Haupt |
| 454. | Hans Sachs
Mo. 16—18 (2stündig) | Kokott |
| 455. | „Archäologische“ Lektüre literarischer Texte: Michel Foucault
Mi. 16—18 (2stündig) | Kallweit/
Roloff |
| 456. | Moderne Prosa
Do. 16—18 (2stündig) | Gössmann |
| 457. | Sprache und Emotion
Do. 14—16 (2stündig) | Neuland |
| Oberseminare | | |
| 458. | Code-Theorie
Mi. 11—13 (2stündig) | Keller |

- | | | |
|------|--|----------|
| 459. | Berichte über wissenschaftliche Arbeiten
(für Doktoranden und Examenkandidaten)
(2stündig nach Vereinbarung) | Windfur |
| 460. | Varianten von Shakespeare-Übersetzungen:
Schlegel-Tieck und Erich Fried
(nach Vereinbarung) | Gössmann |
| 461. | Biographisches Erzählen
Mi. 14—16 (2stündig) | Neuland |

Kolloquien

- | | | |
|------|---|--------------------------------|
| 462. | Kolloquium für Examenkandidaten
(2stündig nach Vereinbarung) | Stötzel |
| 463. | Sprachgeschichte und Heterogenität
Mo. 18—20 (2stündig) | Stötzel/Liedtke/
Falkenberg |
| 464. | Kolloquium für Examenkandidaten
(2stündig nach Vereinbarung) | Keller |
| 465. | Kolloquium
(2stündig nach Vereinbarung) | Falkenberg/
Liedtke |
| 466. | Kolloquium
Di. 16—18 (2stündig) | Scharf |
| 467. | Kolloquium: Für Examenkandidaten
Di. 16—18 (2stündig) | Anton |
| 468. | Kolloquium
(nach Vereinbarung) (2stündig) | Pott |
| 469. | Offenes Kolloquium: Neues von den Künsten
Di. 16—18 (2stündig) | Tepe |
| 470. | Kolloquium
Do. 18—20 (2stündig) | Langer und
Mitarbeiter |
| 471. | Kolloquium für Examenkandidaten
Do. 16—18 (2stündig) | Neuland |
| 472. | Schulpraktische Studien
(2stündig nach Vereinbarung) | Roth |

Übung

- | | | |
|------|---|------|
| 473. | Werkstatt: Literarisches Schreiben
Mi. 18—21 (2stündig, 14tägig) | Roth |
|------|---|------|

Niederländisch

- | | | |
|------|--|----------|
| 474. | Einführung in die niederländische Sprache I
Fr. 14—16 (2stündig) | Zellmann |
| 475. | Einführung in die niederländische Sprache II
Mo. 14—16 (2stündig) | Zellmann |
| 476. | Niederländisch für Fortgeschrittene
Nederlands columnisme
Mo. 11—13 (2stündig) | Zellmann |

Lehr- und Forschungsgebiet Deutsch als Fremdsprache

A. Weiterbildungsstudien

Proseminare (Zusatzqualifikation „Deutsch als Fremdsprache“)

- | | | |
|------|---|------------------|
| 477. | Wirtschaftsdeutsch
Di. 16—18 (2stündig) | Bolten |
| 478. | Didaktik des Deutschen als Fremdsprache
Do. 14—16 (2stündig) | Dahlhaus |
| 479. | Interkulturelle Kommunikation
Mi. 16—18 (2stündig) | Franzen |
| 480. | Orthographie im Unterricht DaF
Mo. 14—16 (2stündig) | Höhne |
| 481. | Zweitsprachenerwerbstheorien
Mi. 14—16 (2stündig) | Krefting |
| 482. | Regionale Landeskunde
Do. 16—18 (2stündig) | Ulrich-Göttinger |
| 483. | Anfängerunterricht DaF
Mo. 16—18 (2stündig) | Wieland/Wolting |

Sprachkurse

- | | | |
|------|---|------------------|
| 484. | Management-Zertifikat Deutsch als Fremdsprache
für Interessenten aus Handel und Industrie
Mo. 18.30—21.45 (4stündig)
und 2 Blockseminare Rhetorik (je 18stündig) | Bolten |
| 485. | Großes Sprachzertifikat Deutsch als Fremdsprache
für Interessenten aus Handel und Industrie
Di., Do. 18.30—21.45 (8stündig) | Bolten u. a. |
| 486. | Kleines Sprachzertifikat Deutsch als Fremdsprache
für Interessenten aus Handel und Industrie
Mo., Mi. 18.30—21.45 (8stündig) | Bolten u. a. |
| 487. | Grundstufe A
Mo.—Fr. 9—16 (20stündig) | Krefting |
| 488. | Grundstufe B
Mo.—Fr. 9—16 (20stündig) | Krefting/Wieland |
| 489. | Ferienkurse Deutsch als Fremdsprache
Mo.—Fr. 9—13 (20stündig) | Franzen |

Übungen

- | | | |
|------|---|---------------------------------------|
| 490. | Vorbereitung auf das Unterrichtspraktikum DaF
Blockseminar nach Vereinbarung | Franzen |
| 491. | Computerunterstützter Fremdsprachenunterricht
nach Vereinbarung (2stündig) | Bolten/Bron-Albert/
Dahlhaus/Höhne |

B. Studienbegleitender Bereich

Proseminar

- | | | |
|------|--|---------------|
| 492. | Einführung in die Germanistik für ausländische Studenten
Mi. 14—16 (2stündig) | Bolten/Lubetz |
|------|--|---------------|

Sprachkurse

- | | | |
|------|---|----------|
| 493. | Strategien des Leseverstehens fachwissenschaftlicher Texte
Mi. 18—19 (1stündig) | Liedtke |
| 494. | Training des Hörverstehens fachwissenschaftlicher Sprache
Do. 17—18 (1stündig) | Dahlhaus |
| 495. | Erstellung schriftlicher wissenschaftlicher Arbeiten
Do. 18—19 (1stündig) | Liedtke |
| 496. | Aufbaukurs für Postgraduierte
(Grammatik und Stilistik wissenschaftlicher Sprache)
Mo. 18—20 (2stündig) | Krefting |

Übungen

- | | | |
|------|--|----------|
| 497. | Diskussion und freie Rede –
angewandte Rhetorik für Studenten im Fachstudium
(einwöchig, nach Vereinbarung) | Lubetz |
| 498. | Einführung in Terminologie und Studienorganisation
der philosophischen Fakultät für ausländische Studenten
Blockveranstaltung in den Semesterferien
(einwöchig) | Krefting |

C. Studienvorbereitender Bereich

- | | | |
|------|--|----------------------------|
| 499. | Mittelstufe I
Mo.—Do. (20stündig) | Krefting/Wolting
u. a. |
| 500. | Mittelstufe II
Mo.—Do. 9—16 (18stündig) | Krefting/Matschuk
u. a. |
| 501. | Prüfungskurs
Mo.—Do. 9—16 (16stündig) | Krefting u. a. |

Übungen

- | | | |
|------|---|----------------|
| 502. | Sprachlabor (Grund-, Mittel-, Oberstufe)
Mo.—Mi. 14—16 (je 2stündig) | Matschuk u. a. |
| 503. | Phonetik
Do. 14—16 (2stündig) | Matschuk |
| 504. | Diskussion und Freie Rede
Do. 9—11 (2stündig) | Lubetz |

X. Anglistik

Vorlesungen

- | | | |
|------|---|--------|
| 505. | Der britische Roman in der ersten Hälfte des 19. Jahrhunderts
Di. 11—13 (2stündig) | Berger |
| 506. | Englisches Drama des 20. Jahrhunderts
Do. 11—13 (2stündig) | Beyer |
| 507. | Heldenepik
Mo. 11—13 (2stündig) | Busse |

- | | | |
|------|---|--------------------|
| 508. | Mythos und Geschichte in der neueren amerikanischen Literatur
Do. 11—13 (2stündig) | Claas |
| 509. | Amerikanische Lyrik und Malerei 1910—1980
Mi. 9—11 (2stündig) | Friedl |
| 510. | Approaching the Nineties – Landmarks in
the development of British Drama
Mi. 11—12 (1stündig) | Glaap |
| 511. | Begleitübung zur Vorlesung
Mi. 12—13 (1stündig) | Glaap |
| 512. | Tempus und Aspekt im Englischen
Mi. 9—11 (2stündig) LÜ | Legenhausen |
| 513. | Shakespeare II (Historien)
Do. 9.30—11 (2stündig) | Schulte Herbrüggen |
| 514. | Der englische Wortschatz
Di. 9—11 (2stündig) | Wolff |

Einführungsübungen für Studienanfänger

a) Literaturwissenschaftliche Einführungsübungen

- | | | |
|------|---|--------|
| 515. | Einführung in die englische und amerikanische
Literaturwissenschaft
Do., Fr. 9—11 (4stündig) | Beyer |
| 516. | Einführung in die englische und amerikanische
Literaturwissenschaft
Mo. 9—11 und 16—18 (4stündig) | Friedl |
| 517. | Einführung in die englische und amerikanische
Literaturwissenschaft
Di., Mi. 11—13 (4stündig) | Haslag |

b) Sprachwissenschaftliche Einführungsübungen

- | | | |
|------|--|---------|
| 518. | Introduction to Phonetics
Do. 9—11 (2stündig) | Hooton |
| 519. | Einführung in die Linguistik
Mo. 11—13, Mi. 11—13 (4stündig) | Knapp |
| 520. | Einführung in die englische Phonetik
Do. 14—16 (2stündig) | Meyer |
| 521. | Grundkurs: Einführung in die englische Sprachwissenschaft
Di., Do. 16—18 (4stündig) | Meyer |
| 522. | English Phonetics
Mi. 9—11 (2stündig) | Nieroba |

c) Fachdidaktische Einführungsübungen

- | | | |
|------|---|--------------|
| 523. | Einführung in die Fachdidaktik
Fr. 9—11 (2stündig) | v. Antropoff |
|------|---|--------------|

Proseminare

a) Literaturwissenschaftliche Proseminare

- | | | |
|------|--|---------|
| 524. | Übersetzungsprobleme englischer und amerikanischer
Kurzgeschichten
Fr. 11—13 (2stündig) LÜ | Baumann |
|------|--|---------|

525.	William Shakespeare, Troilus and Cressida Fr. 9—11 (2stündig)	Baumann
526.	Moderne britische Dichtung Mi. 11—13 (2stündig)	Berger
527.	Henry Adams Di. 14—16 (2stündig)	Buschendorf
528.	John Irving, The Cider House Rules Mi. 9—11 (2stündig) LÜ	Claas
529.	Arthur Miller, Ausgewählte Dramen Di. 11—13 (2stündig)	Fischer
530.	Charles Dickens, A Tale of Two Cities Mo. 14—16 (2stündig)	Haslag
531.	Sherwood Anderson, Winesburg, Ohio Do. 11—13 (2stündig) LÜ	Haslag
532.	Dichtungstheorien der Romantik Mo. 11—13 (2stündig)	Heinrich
533.	Englische Märchen Mo. 14—16 (2stündig)	Heinrich
534.	Heldenepik Mo. 14—16 (2stündig)	Holtei
535.	Contemporary Canadian Short Stories: Themes, Authors, and Classroom Literature Mi. 9—11 (2stündig)	Müller
536.	Toni Morrison, Beloved: Analysis and Interpretation of a „Pulitzer Prize novel“ Mi. 9—11 (2stündig)	Schroeder
537.	Pepys, Diaries Di. 11—13 (2stündig)	Schulte Herbrüggen
538.	Mittelenglisches Drama: The York Cycle Do. 11—13 (2stündig)	Springer
539.	Muriel Spark, The Girls of Slender Means, The Mandelbaum-Gate and The Abbess of Crewe Mo. 9—11 (2stündig)	Unterweg
540.	Ben Jonson, Ausgewählte Dramen Do. 16—18 (2stündig)	Unterweg
541.	Die Kurzgeschichte in der amerikanischen Frauenliteratur LÜ Di. 16—18 (2stündig)	Wendell
542.	E. M. Forster Mi. 9—11 (2stündig)	Zimmer
	b) Sprachwissenschaftliche Proseminare	
543.	Einführung in die strukturelle Semantik Do. 9—11 (2stündig)	v. Antropoff
544.	Historische Sprachwissenschaft Di. 11—13 (2stündig)	Holtei
545.	Einführung in das Altenglische Mi. 14—16 (2stündig)	Krings

- | | | |
|--------------------------------|--|--------------|
| 546. | Subjekt und Objekt im Englischen
Do. 11—13 (2stündig) LÜ | Legenhausen |
| 547. | Kontrastive Linguistik
(deutsch-englisch)
Mi. 14—16 (2stündig) LÜ | Meyer |
| 548. | Einführung in das Mittelenglische
Di. 14—16 (2stündig) | Springer |
| 549. | Datenelzisierung und -analyse in der L-2 Forschung
Mo. 11—13 (2stündig) | Wolff |
| c) Fachdidaktische Proseminare | | |
| 550. | Irland im Englischunterricht der Sek. I und Sek. II
Mo. 16—18 (2stündig) | v. Antropoff |
| 551. | Soziokulturelles Orientierungswissen über die USA
Eine Einführung
Mi. 14—16 (2stündig) | Schroeder |

Hauptseminare

- | | | |
|---|---|------------------------|
| a) Literaturwissenschaftliche Hauptseminare | | |
| 552. | Zur Literatur und Kultur Schottlands
Mi. 16—18 (2stündig) | Berger |
| 553. | T. S. Eliot: Lyrik
Fr. 11—13 (2stündig) | Beyer |
| 554. | Chaucer, Fabiliaux
Fr. 14—16 (2stündig) | Busse |
| 555. | T.S. Eliot, The Waste Land
Di. 9—11 (2stündig) | Claas |
| 556. | Die religiöse Krise in der amerikanischen Literatur
des 20. Jahrhunderts
Mi. 14—16 (2stündig) | Friedl/
Buschendorf |
| 557. | Übung zur Vorlesung: Shakespeare, Richard III
Do. 14—15.30 (2stündig) | Schulte Herbrüggen |
| b) Sprachwissenschaftliche Hauptseminare | | |
| 558. | Die literarische Repräsentation von Dialekten
Mi. 16—18 (2stündig) | Legenhausen |
| 559. | Englische Kasusgrammatik
Di. 11—13 (2stündig) | Meyer |
| c) Fachdidaktische Hauptseminare | | |
| 560. | Canadian Topics in English Language Classes
Mo. 9.30—11 (2stündig) | Glaap |
| 561. | Der schulische Zweitsprachenerwerb
Mo. 14—16 (2stündig) | Wolff |
| Oberseminar | | |
| 562. | Literaturwissenschaftliche Neuerscheinungen
nach Vereinbarung | Schulte Herbrüggen |

Kolloquien/Tutorien

- | | | |
|------|---|-------------|
| 563. | Forschungsprobleme der angelsächsischen Literaturwissenschaft
Do. 16—18 (2stündig) | Berger |
| 564. | Sprachgeschichte und mittelalterliche Literatur
Mo. 18—20 (2stündig) | Busse |
| 565. | Kolloquium für Examenkandidaten: Literary History and Theory
Di. 16—18 (2stündig) | Claas |
| 566. | Tutorial zur Vorlesung
Do. 14—16 (2stündig) | Claas |
| 567. | Tutorial zum Proseminar
Mi. 14—16 (2stündig) | Claas |
| 568. | Examenskolloquium für Lehramts- und Magisterstudenten
Mo. 12.30—14 (2stündig) | Glaap |
| 569. | Tutorial zum Proseminar
Mi. 14—16 (2stündig) | Haslag |
| 570. | Tutorial
(nach Vereinbarung) Mo. 13—14 (1stündig) | Hooton |
| 571. | Tutorial for Examination Candidates
Di. 9—11 (2stündig) | Legenhausen |
| 572. | Tutorial zur Phonetik
Mi. 16—18 (2stündig) | Meyer |
| 573. | Tutorial zum Proseminar:
Soziokulturelles Orientierungswissen über die USA
Fr. 11—12 (1stündig) | Schroeder |
| 574. | Kolloquium für Examenkandidaten
Mi. 9—11 (2stündig) | Wolff |

Übungen

- | | | |
|------|--|-----------|
| | Literaturwissenschaftliche Übungen | |
| 575. | „Great Tension – Little Understanding“:
Ireland North and South and the Plays of Brian Friel
Di. 14—16 (2stündig) | Gough |
| 576. | Mittelenglischer Lektürekurs für Fortgeschrittene
Mo. 14—16 (2stündig) | Kaiser |
| 577. | Altenglischer Lektürekurs
Di. 9—11 (2stündig) | Springer |
| 578. | Mittelenglischer Lektürekurs
Do. 14—16 (2stündig) | Springer |
| 579. | Ausgewählte Texte aus Time Magazine
Do. 16—18 (2stündig) | Wendell |
| 580. | Lektürekurs: Reading Victorian Novels
Di. 16—18 (2stündig) | Zimmer |
| | Sprachwissenschaftliche Übungen | |
| 581. | The Meaning Behind the Words
(An examination of excerpts from English literature and
their cultural associations)
Di. 14—16 (2stündig) LÜ | Bulmer |
| 582. | Übersetzungstechniken des Englischen
Fr. 14—16 (2stündig) | Schroeder |

Veranstaltungen zur Landeskunde

- | | | |
|------|--|----------|
| 583. | The British Press
Mi. 11—13 (2stündig) | Bowskill |
| 584. | London Through The Ages –
(An historical, cultural and literary survey)
Do. 11—13 (2stündig) | Bulmer |
| 585. | Britain since 1945
Do. 11—13 (2stündig) | Hooton |

Sprachpraktische Übungen

a) Allgemein

- | | | |
|------|--|--------------|
| 586. | Einführung in die Arbeit im Sprachlabor
Do. 16—18 (2stündig) | v. Antropoff |
| 587. | Oral Skills – Praktische Übungen im Sprachlabor
Fr. 12—14 (2stündig) | v. Antropoff |
| 588. | Language in its Social Context
Do. 11—13 (2stündig) LÜ | Bowskill |
| 589. | Words in Context – A Vocabulary Course
Mo. 11—13 (2stündig) LÜ | Bulmer |
| 590. | Individual Tutoring nach Vereinbarung
Mo. 16—18 (2stündig) | Bulmer |
| 591. | Language Diagnostics nach Vereinbarung
Do. 16—18 (2stündig) | Bulmer |
| 592. | Kontrastive Grammatik I
Mi. 9—11 (2stündig) LÜ | Hooton |
| 593. | Language Diagnostics nach Vereinbarung
Mo. 9—11 (2stündig) | Hooton |
| 594. | Individual Tutoring nach Vereinbarung
Do. 13—14 (1stündig) | Hooton |
| 595. | Übersetzen literarischer Texte ins Deutsche II:
Erzählungen von Alice Munroe
Mi. 16—18 (2stündig) LÜ | Müller |
| 596. | Self-access Laboratory Exercises (nach Vereinbarung)
Mo. 9—11 (2stündig) | Nieroba |
| 597. | Medical English
Mi. 11—13 (2stündig) | Nieroba |
| 598. | Individual Tutoring nach Vereinbarung
Di. 9—11 (2stündig) | Nieroba |
| 599. | Ausspracheschulung im Sprachlabor
Fr. 9—10 (1stündig) | Schroeder |
| 600. | Übersetzung literarischer Texte: Englisch—Deutsch I
Mo. 11—13 (2stündig) LÜ | Springer |

b) Anfänger

- | | | |
|------|---|----------|
| 601. | Translation for Beginners*
Di. 11—13 (2stündig) LÜ | Bowskill |
|------|---|----------|

602.	Conversational and Written English based on Everyday Life and Situations in Britain* Di. 14—16 (2stündig)	Bowskill
603.	Grammar 1 a* Mo. 14—16 (2stündig)	Bulmer
604.	Grammar 1 b* Di. 11—13 (2stündig)	Bulmer
605.	Translation for Beginners* Mi. 11—13 (2stündig)	Hooton
606.	Grammar II* Mo. 11—13 (2stündig)	Hooton
607.	Aural Training* Mo. 11—13 (2stündig)	Nieroba
608.	Grammar II A* Do. 11—13 (2stündig)	Nieroba
609.	Conversation* Do. 9—11 (2stündig)	N. N.
610.	Translation* A Course in the theory and practice of translation (German—English) for beginners (Intermediary Level) Do. 11—13 (2stündig)	N. N.
	c) Fortgeschrittene	
611.	Advanced Translation Mi. 9—11 (2stündig)	Bowskill
612.	Conversation and Essay Writing Do. 9—11 (2stündig)	Bowskill
613.	Advanced Translation Do. 14—16 (2stündig)	Bulmer
614.	Advanced Translation Mo. 14—16 (2stündig)	Hooton
615.	Advanced German—English Translation Do. 9—11 (2stündig)	Nieroba
616.	Conversation Mo. 14—16 (2stündig)	Springer
617.	Essay Writing. A preparatory course for the 1. Staatsprüfung Mi. 14—16 (2stündig)	N. N.
618.	Translation Class (German—English for Advanced Students) Mi. 11—13 (2stündig)	N. N.
	d) Schulpraktische Studien	
619.	Fachdidaktisches Praktikum im Hauptstudium Di. 8—12	Schroder

* Hinführungskurs zum Sprachleistungsnachweis
LÜ Besonders geeignet für den Diplomstudiengang Literaturübersetzen

XI. Romanistik

Vorlesungen

620. Die französische Literatur nach der Revolution von 1789 Mo. 10—11 (1stündig) Strosetzki
621. Spanische Literaturgeschichte I Di. 11—13 (2stündig) Schrader
622. Der italienische Roman im 19. Jahrhundert Do. 11—13 (2stündig) Kleuszczewski
623. Sprachwissenschaft und Logik Mi. 9—11 (2stündig) Wunderli

Einführungen

624. Einführung in das Studium der französischen Literaturwissenschaft Mo. 14—16 (2stündig) Drissen
625. Einführung in das Studium der französischen Literaturwissenschaft Do. 11—13 (2stündig) Rehbein
626. Einführung in das Studium der französischen Sprachwissenschaft Mo. 11—13 (2stündig) Bierbach
627. Einführung in das Studium der französischen Sprachwissenschaft Di. 9—11 (2stündig) Bäcker
628. Einführung in das Studium der spanischen Literaturwissenschaft Mo. 11—13 (2stündig) Strosetzki
629. Einführung in das Studium der spanischen Sprachwissenschaft Do. 11—13 (2stündig) Braselmann
630. Einführung in das Studium der italienischen Literaturwissenschaft Mi. 9—11 (2stündig) Roddewig

Proseminare Literaturwissenschaft

631. Ignazio Silone Do. 14—16 (2stündig) Drissen
632. García Márquez Mi. 16—18 (2stündig) Strosetzki
633. Literatur italienischer Autorinnen des 20. Jahrhunderts Mi. 9—11 (2stündig) Rehbein
634. Die Lyrik Victor Hugos Mo. 16—18 (2stündig) Drissen
635. Übungen zu Romanen von C. J. Cela Mo. 11—13 (2stündig) Roloff
636. Französische Briefromane des 18. Jahrhunderts Mo. 11—13 (2stündig) Beckmann
637. Tendenzen des französischen Gegenwartstheaters Do. 11—13 (2stündig) Matthes

Proseminare Sprachwissenschaft I

638. Methoden der Etymologie Do. 9—11 (2stündig) Lindemann

639. Spanische Wortbildungslehre von Gemmingen
Mo. 11—13 (2stündig)
640. Fachsprache im Französischen Braselmann
Do. 11—13 (2stündig)
641. Linguistische Untersuchungen anhand moderner Werner
italienischer Autoren
Mo. 14—16 (2stündig)
642. Einführung in die historische Phonetik des Spanischen Copceag
Fr. 9—11 (2stündig)
643. **Proseminare Sprachwissenschaft II**
644. Übungen zur französischen Sprachgeschichte des 19. Jahrhunderts Bäcker
Fr. 9—11 (2stündig)
- Hauptseminare Literaturwissenschaft**
645. Ausgewählte Texte neuester italienischer Literatur Roddewig
(Roman, Novelle, Lyrik)
Mi. 11—13 (2stündig)
646. Probleme der Mythenrezeption Schrader
Mo. 9—11 (2stündig)
647. „Lateinamerika“: Eine Idee und ein Motiv in der Literatur Strosetzki
Mi. 18—19.30 (2stündig)
648. Moderne Lyrik in Mittelamerika Schrader
Mi. 9—11 (2stündig)
649. Interpretationen zum Frühwerk Victor Hugos Kleszczewski
Di. 11—13 (2stündig)
650. Interpretationen zum italienischen Roman des 19. Jahrhunderts Kleszczewski
Di. 9—11 (2stündig)
651. Tristan und Isolde in der mittelalterlichen Literatur Roloff
Di. 11—13 (2stündig)
652. Archäologische Lektüre literarischer Texte: Michel Foucault Roloff/Kallweit
Mi. 16—18 (2stündig)
653. Goya und die spanische Literatur Roloff
Mo. 14—16 (2stündig)
- Hauptseminare Sprachwissenschaft**
654. Politik und Sprachtheorie in Dantes „De vulgari Eloquentia“ Wunderli
Do. 14—16 (2stündig)
655. Grundlagen der Phraseologie romanischer Sprachen Rettig
Do. 11—12.30
656. Übung zum Hauptseminar Rettig
Do. 12.30—13.15 (1stündig)
657. Das spanische Wortspiel Copceag
Fr. 11—13 (2stündig)
- Oberseminare**
658. Aktuelle Probleme der Linguistik Wunderli
(2stündig), privattissime, nach Vereinbarung
659. Neuere Forschungen zur romanischen Sprachwissenschaft Rettig
Mi. 14—16 (2stündig, 14täglich)

660.	Übung zum Oberseminar Mi. 16—17 (1stündig, 14täglich)	Rettig
661.	Ausgewählte Probleme der Literaturwissenschaft nach Vereinbarung, privatissime, (2stündig, 14täglich)	Schrader
662.	Aktuelle Probleme der Literaturwissenschaft nach Vereinbarung, privatissime, (2stündig)	Roloff
663.	Aktuelle Arbeiten zur italienischen und französischen Literatur, privatissime Do. 18—20 (2stündig)	Kleszczewski
Examenskurse		
664.	Examenskurs: Französische Literaturwissenschaft (2stündig, 14täglich) nach Vereinbarung	Schrader
665.	Examenskurs: Französische Sprachwissenschaft (2stündig, 14täglich) nach Vereinbarung	Wunderli
666.	Examenskurs: Spanische Literaturwissenschaft Mi. 14—16 (2stündig, 14täglich)	Strosetzki
667.	Examenskurs: Spanische Sprachwissenschaft Mi. 14—16 (2stündig, 14täglich)	Rettig
668.	Übung zum Examenskurs Mi. 16—17 (1stündig, 14täglich)	Rettig
Fachdidaktik		
669.	Italienische Fachdidaktik (2stündig)	Da Forno
Landeskunde		
670.	Wege zum Auslandsstudium (2stündig)	Da Forno
671.	Wege zum Auslandsstudium (2stündig)	Creff
Sprache des Mittelalters		
672.	Französisch des Mittelalters I Mi. 9—11 (2stündig)	von Gemmingen
673.	Französische Sprache des Mittelalters II Mo. 14—16 (2stündig)	Bierbach
674.	Französische Literatur des Mittelalters (Oberkurs) Mo. 9—11 (2stündig)	Rehbein
675.	Französische Sprache des Mittelalters (Oberkurs) Mi. 14—16 (2stündig)	Werner
676.	Spanisch des Mittelalters I/II Do. 11—13 (2stündig)	von Gemmingen
Sprachseminare Französisch		
677.	Französisch für Anfänger (Intensivkurs) Di. 16—18, Fr. 14—16 (4stündig)	Berrut
678.	Französische Grammatik zum Intensivkurs A Fr. 11—13 (2stündig)	Berrut
679.	Französische Grammatik zum Intensivkurs B Fr. 16—18 (2stündig)	Berrut

680.	Grammaire française et contrastive I Mo. 9—11 (2stündig)	Bäcker
681.	Grammaire française et contrastive I Di. 9—11 (2stündig)	Meier
682.	Grammaire française et contrastive II Mo. 14—16 (2stündig)	Berrut
683.	Grammaire française et contrastive II Di. 11—13 (2stündig)	Berrut
684.	Compréhension et expression I Fr. 9—11 (2stündig)	Creff
685.	Compréhension et expression I Di. 9—11 (2stündig)	Creff
686.	Compréhension et expression II Mi. 9—11 (2stündig)	Boursicaut
687.	Compréhension et expression II Do. 11—13 (2stündig)	Boursicaut
688.	Cours de thème I Do. 9—11 (2stündig)	Creff
689.	Cours de thème I Di. 11—13 (2stündig)	Creff
690.	Cours de thème II Do. 14—16 (2stündig)	Boursicaut
691.	Cours de thème II Mi. 14—16 (2stündig)	Boursicaut
692.	Cours de version I Mo. 11—13 (2stündig)	Bäcker
693.	Cours de version II Mo. 11—13 (2stündig)	Wodsak
694.	Cours de version II Di. 14—16 (2stündig)	Beckmann
695.	Phonétique française et contrastive Mo. 16—18 (2stündig)	Bierbach
696.	Cours de perfectionnement (essai) Do. 11—13 (2stündig)	Creff
697.	Cours de perfectionnement (thème) Mi. 11—13 (2stündig)	Boursicaut
698.	Cours de version pour candidats à l'examen Do. 9—11 (2stündig)	Rehbein
699.	Cours de thème pour candidats à l'examen Mo. 11—13 (2stündig)	Berrut
700.	Tutorium für Lehramtskandidaten Mo. 16—18 (2stündig)	Berrut
Sprachseminare Spanisch		
701.	Spanisch für Anfänger (Intensivkurs) Di. 16—18, Do. 14—16 (4stündig)	de la Fuente
702.	Gramática española contrastiva Di. 14—16 (2stündig)	de la Fuente

703.	Gramática española contrastiva Fr. 11—13 (2stündig)	Pinacho
704.	Comprensión y expresión I Mo. 9—11 (2stündig)	Rodríguez
705.	Comprensión y expresión I Fr. 9—11 (2stündig)	Rodríguez
706.	Comprensión y expresión II Mo. 11—13 (2stündig)	Rodríguez
708.	Comprensión y expresión III Fr. 11—13 (2stündig)	Rodríguez
709.	Traducción alemán—español I Mo. 14—16 (2stündig)	de la Valgoma
710.	Traducción alemán—español II Mo. 16—18 (2stündig)	de la Valgoma
711.	Traducción alemán—español II Mi. 14—16 (2stündig)	de la Fuente
712.	Curso de preparación al examen final (auch perfeccionamiento) Mi. 16—18 (2stündig)	de la Fuente
713.	Perfeccionamiento (auch comprensión y expresión III) Fr. 9—11 (2stündig)	Pinacho
714.	Übersetzung Spanisch — Deutsch I Do. 16—18 (2stündig)	Wirth
715.	Übersetzung Spanisch — Deutsch I Di. 16—18 (2stündig)	Dahms
716.	Übersetzung Spanisch — Deutsch II Do. 14—16 (2stündig)	Wirth
717.	Übersetzung Spanisch — Deutsch II Do. 11—13 (2stündig)	Lindau
718.	Übersetzung Spanisch — Deutsch für Examenskandidaten (auch perfeccionamiento) Mi. 11—13 (2stündig)	von Gemmingen
 Sprachseminare Italienisch		
719.	Italienisch für Anfänger (Intensivkurs) Di. 9—11; Do 9—11 (4stündig)	Da Forno
720.	Gramatica contrastiva Di. 11—13 (2stündig)	Da Forno
721.	Gramatica contrastiva Do. 11—13 (2stündig)	Da Forno
722.	Comprensione ed espressione I (2stündig)	Wiedemann
723.	Comprensione ed espressione II (2stündig)	Wiedemann
724.	Comprensione ed espressione III (2stündig)	Wiedemann
725.	Traduzione tedesco — italiano I Mi. 9—11 (2stündig)	Da Forno

- | | | |
|---|--|-----------|
| 726. | Traduzione tedesco — italiano II
(2stündig) | Sellerio |
| 727. | Übersetzung Italienisch — Deutsch I
(2stündig) | Brückner |
| 728. | Traduzione italiano — tedesco II
Mi. 11—13 (2stündig) | Rehbein |
| Sprachkurs/Sprachseminar Rumänisch | | |
| 729. | Rumänisch
Fr. 14—16 (2stündig) | Trosdorff |

XII. Modernes Japan

Vorlesung

- | | | |
|------|---|--------|
| 730. | Die japanische Kultur und ihre Grundlagen
Fr. 14—16 (2stündig) | Müller |
|------|---|--------|

Übung

- | | | |
|------|-------------------------------------|--------|
| 731. | Textlektüre
Fr. 16—18 (2stündig) | Müller |
|------|-------------------------------------|--------|

Seminar

- | | | |
|------|--|--------|
| 732. | Japan und die Welt
Mi. 14—16 (2stündig) | Müller |
|------|--|--------|

Hauptseminar

- | | | |
|------|--|--------|
| 733. | Colloquium für Examenskandidaten und fortgeschrittene Studenten
(Anmeldung in der Sprechstunde)
Mi. 16—18 (2stündig) | Müller |
|------|--|--------|

Seminar

- | | | |
|------|--|------------|
| 734. | Japanische Sozialpolitik
Di. 14—16 (2stündig) | Thränhardt |
|------|--|------------|

Proseminar zur Vorlesung

- | | | |
|------|---|-------|
| 735. | Die japanische Kultur und ihre Grundlagen
Di. 16—18 (2stündig) | N. N. |
|------|---|-------|

Proseminar

- | | | |
|------|--|-------|
| 736. | Umweltschutz und Ökologiebewegung in Japan
Do. 16—18 (2stündig) | N. N. |
|------|--|-------|

Sprachkurse

- | | | |
|------|--|------|
| 737. | Japanisch II
Mo. 11—13
Mi. 16—18
Fr. 9—11 s. t. | Sato |
| 738. | Lektüre
Fr. 11—13 c. t. | Sato |

Sprachkurse

- | | | |
|------|--|----------|
| 739. | Japanisch IV
Mo. 9—11
Di. 16—18
Do. 16—18 | Fujiwara |
| 740. | Japanisch für Fortgeschrittene
Mi. 11—13 | Fujiwara |

XIII. Modernes China

Lehrveranstaltungen werden durch Aushang bekanntgegeben.

XIV. Slavische Sprachen

- | | | |
|------|---|----------|
| 741. | Grundkurs Südosteuropäische Geschichte
Di. 14—16
Gebäude 23.31, Ebene 02, Raum 22 | Daugusch |
| 742. | Altrussisch für Historiker
Mo. 11—13
Gebäude 23.31, Ebene U1, Raum 66 | Daugusch |

XV. Literaturübersetzen*

Fachübergreifende Veranstaltungen

Einführung

- | | | |
|------|--|---------|
| 743. | Einführung in den Studiengang Literaturübersetzen
Fr. 9—11 (2stündig) | Drissen |
|------|--|---------|

Proseminare

- | | | |
|------|---|--------|
| 744. | Übersetzungsvergleich
Di. 9.30—11 (2stündig) | Glaap |
| 745. | Übersetzungstheorie
Do. 9—11 (2stündig) | Scharf |

Hauptseminar

- | | | |
|------|---|-----------|
| 746. | Sprachlogische Probleme des Übersetzens
Di. 11—13 (2stündig) | Tschauder |
|------|---|-----------|

Fachspezifische Lehrveranstaltungen

Deutsch

Proseminare

- | | | |
|------|---|-----------|
| 747. | Stilistik des Deutschen: Feinübersetzung
eines „Hutorie“ aus Georges Perecs: „La vie mode d'emploi“
Do. 14—18 (14tägig, 4stündig) | de Sterio |
|------|---|-----------|

748. Französisch-Deutsche Stimmungsbilder aus „La vie mode d'emploi“ von Georges Perec Fr. 9—13 (14tägig, 4stündig) de Sterio
749. Literarisches Schreiben: Planung und Realisation Mi. 16—18 (2stündig) Seidel

Englisch

Einführungsübungen

750. Einführung in die englische und amerikanische Literaturwissenschaft Di. 14—16 (2stündig) Haslag
751. Einführung in die englische Sprachwissenschaft Mo. 14—16 (2stündig) v. Antropoff

Proseminare

752. Übersetzungsprobleme englischer und amerikanischer Kurzgeschichten Fr. 11—13 (2stündig) Baumann
753. Kontrastive Linguistik (deutsch — englisch) Mi. 14—16 (2stündig) Meyer

Sprachpraktische Veranstaltungen

Übungen

754. Kontrastive Grammatik I Mi. 9—11 (2stündig) Hooton
755. Übersetzen literarischer Texte ins Englische I Di. 11—13 (2stündig) Nieroba
756. Übersetzen literarischer Texte ins Deutsche N. N.
757. Übersetzen literarischer Texte ins Deutsche II Erzählungen von Alice Munroe Mi. 16—18 (2stündig) Müller

Französisch

Proseminare

758. Übersetzungstheorien in Frankreich und Spanien bis zum 18. Jahrhundert Do. 9—11 (2stündig) von Gemmingen
759. Probleme der Dramenübersetzung aus dem Französischen Do. 14—16 (2stündig) Matthes

Sprachpraktische Übungen

760. Berufsbezogene Übung zur Praxis der Literaturübersetzung (2stündig) N. N.
761. Kontrastive Lexikologie und Idiomatik Französisch—Deutsch Do. 11—13 (2stündig) Bierbach
762. Übersetzen literarischer Texte: Deutsch — Französisch I Do. 9—11 (2stündig) Boursicaut

- | | | |
|------|--|---------|
| 763. | Übersetzen literarischer Texte: Deutsch — Französisch II
Mo. 9—11 (2stündig) | Creff |
| 764. | Übersetzen literarischer Texte: Französisch — Deutsch I
Di. 11—13 (2stündig) | Bäcker |
| 765. | Übersetzen literarischer Texte: Französisch — Deutsch I
Fr. 11—13 (2stündig) | Drissen |
| 766. | Übersetzen literarischer Texte: Französisch — Deutsch II
Mi. 11—13 (2stündig) | Wodsak |

Spanisch

Proseminar

- | | | |
|------|--|---------------|
| 767. | Übersetzungstheorien in Frankreich und Spanien
bis zum 18. Jahrhundert
Do. 9—11 (2stündig) | von Gemmingen |
|------|--|---------------|

Sprachpraktische Übungen

- | | | |
|------|---|---------------|
| 768. | Kontrastive Lexikologie und Idiomatik Spanisch—Deutsch
Mi. 9—11 (2stündig) | Bräutigam |
| 769. | Übersetzung Spanisch — Deutsch I
Mo. 9—11 (2stündig) | von Gemmingen |
| 770. | Übersetzung Spanisch — Deutsch II
Mi. 9—11 (2stündig) | Sonntag |

Italienisch

Sprachpraktische Übungen

- | | | |
|------|---|------------------|
| 771. | Übersetzung literarischer Texte: Italienisch — Deutsch I
Mo. 11—13 (2stündig) | Rehbeim |
| 772. | Übersetzung literarischer Texte: Italienisch — Deutsch II
Do. 16—18 (2stündig) | Drissen |
| 773. | Kontrastive Lexikologie und Idiomatik Italienisch—Deutsch
(2stündig) | Klausmann-Molter |

* Sprachwissenschaftliche und literaturwissenschaftliche Veranstaltungen, die auch für den Studiengang Literaturübersetzen geeignet sind, s. unter IX. Germanistik, X. Anglistik und XI. Romanistik. Die genaue Zuordnung dieser Lehrveranstaltungen zu einzelnen Teilen des Studiengangs Literaturübersetzen erfolgt auf den Ankündigungen am Schwarzen Brett.

XVI. Musikwissenschaft

Vorlesung

- | | | |
|------|--|------------|
| 774. | Überblick über die Geschichte der Neuen Musik
Mi. 14.30—16 (2stündig)
Vortragssaal der Universitätsbibliothek, Gebäude 24.41 | Kirchmeyer |
|------|--|------------|

XVII. Bibliothekswissenschaft

775. Nutzung bibliographischer Hilfsmittel für die wissenschaftliche Arbeit in Studium und Forschung
Mit praktischen Übungen
Di. 14—15 (1stündig)
Gebäude 24.42, Vortragsraum Gattermann
776. Ausgewählte Probleme der bibliothekarischen Betriebslehre
Teil 1: Buchauswahl und Erwerbungsverfahren,
Korporative Systeme der Erwerbung, Bewertungskriterien
Mit Kolloquium
Di. 15—16 (1stündig)
Gebäude 24.42, Vortragsraum Gattermann

XVIII. Sportwissenschaft

Vorlesungen

777. Sportbiologische Grundlagen II (Sportphysiologie)
(B1, G, P)
Mi. 11—13 (2stündig) Beuker
778. Gesundheitswissen — Gesundheitstechniken
(B2, G/H, WP, Magister)
Di. 11—13 (2stündig) Beuker
779. Einführung in die Sportdidaktik
(D1, G, P)
Di. 11—13 (2stündig)
Seminarraum 2 Haamann
780. Einführung in die Trainingslehre
(B2, G, P)
Mo. 14—15 (1stündig)
Hörsaal Lisson
781. Einführung in die Geschichte des Sports (Neuzeit)
(C1, G, WP)
Do. 11—12 (1stündig)
Hörsaal Rösch
782. Einführung in die Sportpsychologie
(C2, G, P)
Do. 10—11 (1stündig)
Hörsaal Yaldai
- ### Proseminare
783. Einführung in die Sportsoziologie
(C3, G, P)
Mo. 12—13 (1stündig)
Seminarraum 1 Ader
784. Soziobiologische Grundlagen des Sports
(C3, G, WP)
Mi. 14—16 (2stündig)
Seminarraum 1 Ader

- | | | |
|----------------------|---|------------|
| 785. | Sportschäden, Sportverletzungen, Erste Hilfe
(B1, 2, G, WP)
Di. 14—16 (2stündig)
Hörsaal/Seminarraum 1 | Goertzen |
| 786. | Grundfragen der Sportdidaktik –
ergänzende Fragestellungen zur Einführungsvorlesung
(D2, G, WP)
Do. 11—13 (2stündig)
Seminarraum 2 | Haamann |
| 787. | Allgemeine methodische Grundlagen des Sportunterrichts
(D1, G, WP)
Di. 14—16 (2stündig)
Seminarraum 1 | Herkenrath |
| 788. | Das Training der physischen Hauptbeanspruchungsformen
Kraft, Ausdauer und Schnelligkeit
(B2, G, WP)
Fr. 9—11 (2stündig)
Seminarraum 2 | Lisson |
| 789. | Bergsport und Umwelt
(Magister: G, WP)
Mo. 11—13 (2stündig)
Seminarraum 1 | Wastl |
| Hauptseminare | | |
| 790. | Spezielle Themen der Sportmedizin
(B1, 2, H, WP)
Mi. 14—16 (2stündig)
Seminarraum 2 | Beuker |
| 791. | Psychologische Trainingsmethoden
(C2, H, WP)
Mi. 9—11 (2stündig)
Seminarraum 1 | Dombrowski |
| 792. | Zum Problem der Bewegungskoordination
(B3, H, WP)
Do. 11—13 (2stündig)
Seminarraum 1 | Dombrowski |
| 793. | Sportunterricht in der Sekundarstufe I, didaktische Aspekte
(D1, 2, H, WP)
Fr. 9—11 (2stündig)
Seminarraum 1 | Haamann |
| 794. | Gesundheitserziehung im Sportunterricht
(D1, 2, H, WP)
(Magister: H, WP)
Do. 9—11 (2stündig)
Seminarraum 2 | Haamann |
| 795. | Probleme der Sportspieldidaktik
(D1, H, WP)
Do. 11—13 (2stündig)
Seminarraum 1 | Herkenrath |
| 796. | Sportunterricht – Planung, Durchführung, Beobachtung
(D2, H, WP)
Fr. 11—13 (2stündig)
Seminarraum 2 | Herkenrath |

- | | | |
|------|--|------------|
| 797. | Leistungs- und Belastungsfähigkeit im Kindes- und Jugendalter
(für Sek. II/I Studierende verpflichtend)
(B2, H, P)
Mi. 9—11 (2stündig)
Seminarraum 2 | Lisson |
| 798. | Sportsoziologisches Hauptseminar:
Das Sportsoziogramm
(C3, H, WP)
Fr. 9—11 (2stündig)
Hörsaal | Rösch |
| 799. | Sporthistorisches Hauptseminar:
Geschichte des Sports in Düsseldorf und Neuss
(C1, H, WP)
Di. 11—13 (2stündig)
Seminarraum 1 | Rösch |
| 800. | Sportgeographie
(C3, H, WP)
Do. 14—16 (2stündig)
Seminarraum 2 | Rösch |
| 801. | Sprache und Sprechen im Sportunterricht
(D1, 2, H, WP)
Mo. 14—16 (2stündig)
Seminarraum 1 | Rösch/Ader |
| 803. | Sinnbezüge im Freizeitsport
(Magister, H, WP)
Fr. 12—14 (2stündig)
Seminarraum 1 | Rösch/Ader |
| 804. | Gewalt und Aggression im Sport
(C3, H, WP)
Mo. 14—16 (2stündig)
Seminarraum 2 | Yaldai |
| 805. | Motive und Einstellungen im Sport
(C3, H, WP)
Di. 14—16 (2stündig)
Seminarraum 2 | Yaldai |

Praktikum

- | | | |
|------|---|----------------|
| 806. | Sportmedizinisches Praktikum I
(B1, 2, G, W)
Mo. 14—16 (2stündig)
Sportmedizin | Beuker/Stemper |
|------|---|----------------|

Sportrehabilitation

- | | | |
|------|---|-----------------------------|
| 807. | Mo.—Fr. 12—14 (2stündig)
Konditionsraum | Beuker
Wastl |
| 808. | Mo.—Fr. 12—14 (2stündig)
Ergometrieraum | Stemper |
| 809. | Mo. 10—12 und Fr. 11—13 (2stündig)
Halle D | Brodbeck/
Golmina/Klinge |

Vorbesprechung: siehe Aushang

Schulpraktische Studien

810. Schulpraktische Studien (D2, G, WP) Z. n. V. (3stündig) Golmina
811. Schulpraktische Studien (D2, G, WP) Z. n. V. (3stündig) Herkenrath

Kolloquien

812. Kolloquium für Examenskandidaten Fr. 11—12 (1stündig) Raum 01.12 Rösch
813. Kolloquium für Examenskandidaten Mo. 16—18 (2stündig) Raum 01.17 Yaldai

Praxis und Theorie der Sportbereiche und Sportarten

Stufe	Zeit	Halle/Ort
814. Akrobatik		
I	Di. 15.30—17.	D Klinge/Moog
815. Badminton		
II	Mi. 11.—12.	D Stemper
816. Bergsport		
Grundkurs Hochgebirgswandern Exkursion 10tägig in der vorlesungsfreien Zeit.		Wastl
817. Basketball		
I	Do. 11.—13.	A Golmina
II	Fr. 9.—10.	C Golmina
III/IV	Mo. 12.—14.	AB Golmina
Wfr. Üb.	Fr. 10.—11.	C Golmina
818. Choreographische Werkstatt		
I	Di. 14.—15.30	D Klinge
819. Fitneßtraining		
I (Magister: G, WP)	Mi. 14.—16.	D Stemper
820. Fußball		
I (Sti)	Di. 15.—17.	ABC/Stadion Lisson
I (Stu)	Mo. 14.—16.	ABC/Stadion Rocholl
II (Sti)	Fr. 11.—12.	ABC/Stadion Lisson
II (Stu)	Mi. 11.—12.	ABC/Stadion Rocholl
III (Sti)	Do. 9.—11.	ABC/Stadion Rocholl
III (Stu)	Mi. 9.—11.	ABC/Stadion Rocholl
Wfr.Üb.	Mo. 16.—18.	Stadion Rocholl
Wfr.Üb.	Do. 14.—16.	Stadion Lisson

821.	Gerätturnen				
	I	Mo.	9.—11.	C	Moog
	II	Mo.	12.—13.	C	Moog
	III	Di.	13.—15.	C	Moog
	Wfr.Üb.	Mo.	13.—14.	C	Moog
822.	Gymnastik/Tanz				
	I	Di.	11.—13.	D	Klinge
	III	Do.	11.—13.	D	Klinge
	Wfr.Üb.	Di.	13.—14.	D	Klinge
823.	Handball				
	I	Do.	13.—15.	ABC	Rocholl
	II	Do.	15.—16.	ABC	Rocholl
	Wfr.Üb.	Z. n. V.		ABC	Rocholl
824.	Kleine Spiele				
	I	Mi.	14.—16.	D	Brodbeck
825.	Körpererfahrung				
	I	Do.	14.—16.	D	Klinge/Brodbeck
	(Magister: G, WP)				
826.	Krafttraining/Muskeltraining				
	I	Mo.	9.—11.	Kondi-Raum	Wastl
	I	Mi.	9.—11.	Kondi-Raum	Wastl
827.	Leichtathletik				
	I	Mi.	9.—11.	D/Stadion	Brodbeck
	II	Mo.	14.—15.	D/Stadion	Wastl
	II	Di.	9.—10.	D/Stadion	Wastl
	III/IV	Di.	13.—15.	AB/Stadion	Brodbeck
		Fr.	9.—11.	AB/Stadion	Wastl
	Wfr.Üb.	Mo.	15.—17.	D/Stadion	Wastl
	Wfr.Üb.	Di.	10.—11.	D/Stadion	Wastl
828.	Prellball				
	I	Fr.	12.—14.	ABC	Lisson
829.	Schwimmen				
	I	Mi.	11.—13.	Niederheid	Ader
	II	Mi.	10.—11.	Niederheid	Ader
	IV	Mo.	10.—12.	Niederheid	Ader
	Schwimmen als Freizeitsport (Magister)				
	Fr.	10.—12.	Niederheid	Ader	
830.	Tennis				
	I	Mo.	16.—18.	ABC/Tennispl.	Golmina
	I	Do.	9.—11.	D/Tennisplatz	Dombrowski
	II	Mo.	11.—12.	ABC/Tennispl.	Golmina
	III	Mi.	13.—15.	ABC/Tennispl.	Golmina
	IV	Di.	9.—11.	ABC/Tennispl.	Dombrowski
	IV	Mi.	15.—17.	ABC/Tennispl.	Golmina
	Wfr.Üb.	Z. n. V.		ABC/Tennispl.	Dombrowski/ Golmina

831.	Trampolin				
	I	Di.	11.—13.	A	Brodbeck
823.	Volleyball				
	I	Mo.	12.—14.	AB	Brodbeck
	II	Mo.	10.—11.	AB	Brodbeck
	II	Mi.	12.—13.	D	Brodbeck
	III	Di.	11.—13.	BC	Yaldai
	IV	Do.	11.—13.	BC	Yaldai
	Wfr. Üb.	Mi.	13.—14.	D	Brodbeck
	Wfr. Üb.	Z. u. O. n. V.			Yaldai
823.	Yoga-Gymnastik				
	I	Di.	11.—13.	D	Dombrowski
	(Magister: G, WP)				

Weitere Veranstaltungen zur Praxis und Theorie der Sportarten sowie Angebote zur Lehrerfortbildung sind besonderen Aushängen zu entnehmen.

Abkürzungen

A	=	Praxis und Theorie der Sportbereiche und Sportarten
B	=	Medizinisch-naturwissenschaftlicher Theoriebereich
C	=	Sozialwissenschaftlicher Theoriebereich
D	=	Fachdidaktischer Theoriebereich
G	=	Grundstudium
H	=	Hauptstudium
P	=	Pflichtveranstaltung
WP	=	Wahlpflichtveranstaltung
W	=	Wahlveranstaltung
Wfr. Üb.	=	Wahlfreie Übung
Sti	=	Studentinnen
Stu	=	Studenten

Bei der Theorie und Praxis der Sportarten sind die Stufen I und II Veranstaltungen des Grundstudiums, die Stufen III und IV Veranstaltungen des Hauptstudiums.

XIX. Zusätzliches Lehrangebot in Rechtswissenschaft

Die Fernuniversität Hagen bietet ab sofort einen Studiengang Rechtswissenschaft als Nebenfach im Magisterstudium an. Dieses Nebenfach ist in Absprachen mit der Philosophischen Fakultät der Universität Düsseldorf entwickelt worden. Für Studenten der Philosophischen Fakultät besteht die Möglichkeit, es in ihrem Magisterstudium als Nebenfach anerkannt zu bekommen. An dieses Grundstudium schließt sich ein Hauptstudium an, in dem drei Schwerpunkte gebildet werden können.

Öffentliches Recht

Recht und Wirtschaft

Rechtsgeschichte und Rechtsphilosophie

Mathematisch-Naturwissen- schaftliche Fakultät

Dekan:

Univ.-Prof. Dr. Günter Willuhn

Prodekan:

Univ.-Prof. Dr. Hanns Klinger

Dekanatsbüro:

Universitätsstraße 1, 4000 Düsseldorf 1 (Gebäude 25.12, Ebene 00, Raum 30),
F. 3 11-2235/2193

Ursula Schmitz, Reg.-Ang., F. 311-2193
Geschäftszeit montags bis freitags von 10—12 Uhr

Fakultätsrat:

Dekan Univ.-Prof. Dr. Günter Willuhn
Prodekan Univ.-Prof. Dr. Hanns Klinger

Gruppe der Professoren:

Univ.-Prof. Dr. Edwin Baumgarten, Univ.-Prof. Dr. Artur Bergmann, Univ.-Prof. Dr. Gernot Decker, Univ.-Prof. Dr. Rolf Eckmiller, Univ.-Prof. Dr. Gerd Fischer, Univ.-Prof. Dr. Armin Gerstenhauer, Univ.-Prof. Dr. Volker Hodapp, Univ.-Prof. Dr. Cornelius Hollenberg, Univ.-Prof. Dr. Hans-Karl Janssen, Univ.-Prof. Dr. Klaus Janßen, Univ.-Prof. Dr. Joachim Krauth, Univ.-Prof. Dr. Wilhelm Kuchen, Univ.-Prof. Dr. Hans Möhrle, Univ.-Prof. Dr. Werner Peters, Univ.-Prof. Dr. Helmut Ratschek, Univ.-Prof. Dr. Dankward Schmid, Univ.-Prof. Dr. Martin Schwochau, Univ.-Prof. Dr. Dietrich Stark, Univ.-Prof. Dr. Heinrich Strotmann, Univ.-Prof. Dr. Norbert Wein, Univ.-Prof. Dr. Hanns Weiss, Univ.-Prof. Dr. Gerd Wenzens, Univ.-Prof. Dr. Günter Wulff, Univ.-Prof. Dr. Frank Wunderlich

Gruppe der wissenschaftlichen Mitarbeiter:

Dr. S. Bickel-Sandkötter, Dr. J. Degen, Dr. W. Heinrichs, St. Krieger, M. Müller, Dr. U. Schäfer, A. Thyssen, Dr. H. Wenk, Dr. B. Wischgoll

Gruppe der Studenten:

J. Berlitz, K. Brosche, G. Probst, P. Reinemer, N. Sommer, R. Spiske, J. Weule, N. Woller, R. Zensen

Gruppe der nichtwissenschaftlichen Mitarbeiter:

B. Derks, G. Morsbach, R. Theisen

Orientierungsplan

Legende nebenstehend

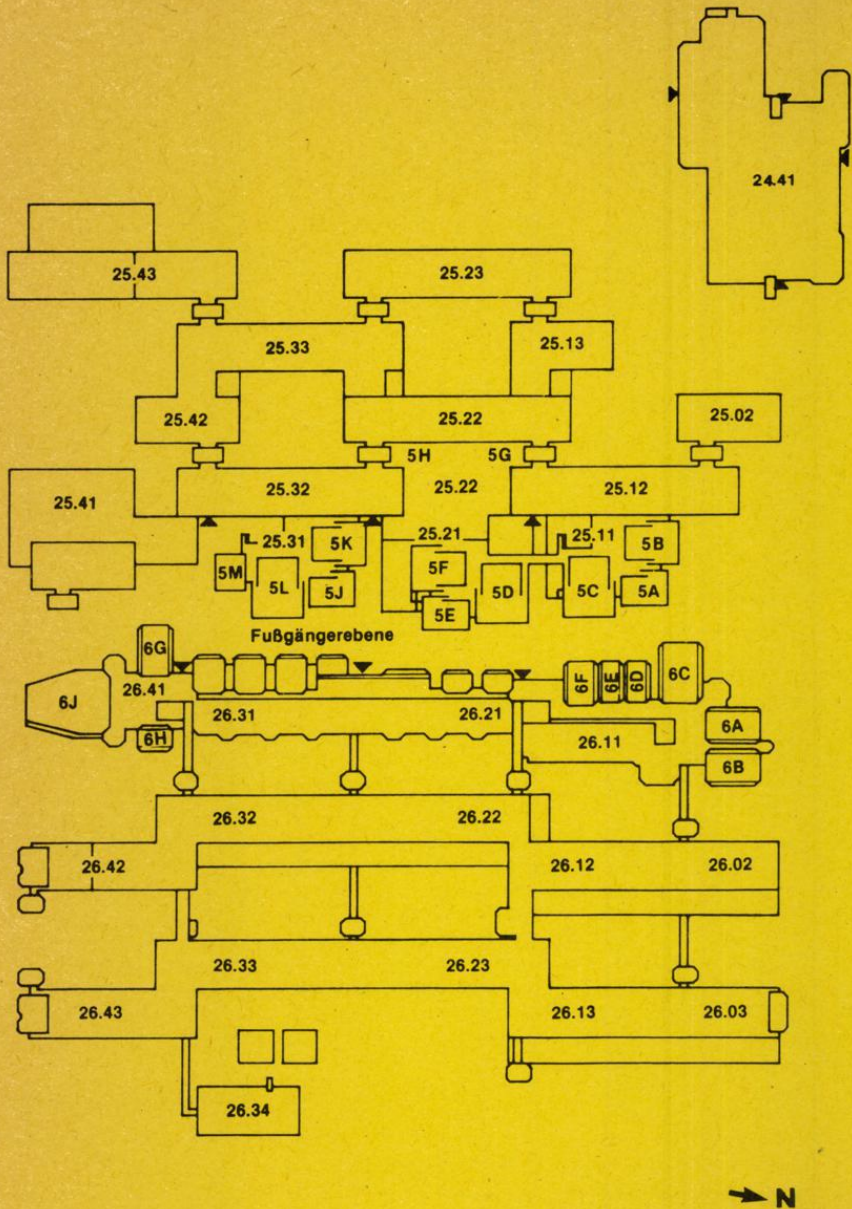

Legende zum Orientierungsplan

Mathematik

Reine Mathematik	Gebäude 25.22, Ebene 03
	Gebäude 25.13, Ebene 03
Mathematikdidaktik und Mathematik	Gebäude 25.22, Ebene 03
Angewandte Mathematik	Gebäude 25.22, Ebene 02
Instrumentelle Mathematik	Gebäude 25.13, Ebene 02
Statistik und Dokumentation	Gebäude 25.13, Ebene 01
Mathematik und ihre Didaktik	Gebäude 25.13, Ebene 00
Abteilung für Informatik	Gebäude 25.13, Ebene 00

Physik

Institut für Experimentalphysik	Gebäude 25.42, Ebene 01
Institut für Laser- und Plasmaphysik	Gebäude 25.33, Ebene 02
Institut für Physik der Kondensierten Materie	Gebäude 25.22, Ebene 02
	Gebäude 25.23, Ebenen 00, 01, 02
Theoretische Physik	Gebäude 25.32, Ebenen 01, 02, 03
Angewandte Physik	Gebäude 25.33, Ebene 01
Didaktik der Physik	Gebäude 25.22, Ebene 01

Chemie

Anorganische Chemie und Strukturchemie I	Gebäude 26.43, Ebene 01
Anorganische Chemie und Strukturchemie II	Gebäude 26.42, Ebene 01
Organische Chemie I	Gebäude 26.43, Ebene 00
Organische Chemie II	Gebäude 26.33, Ebene 00
Physikalische Chemie I	Gebäude 26.43, Ebene 02
Physikalische Chemie II	Gebäude 26.32, Ebene 02
Theoretische Chemie	Gebäude 26.32, Ebene 03
Biochemie	Gebäude 26.42, Ebene 03
Chemie und ihre Didaktik	Gebäude 26.31, Ebene U1

Pharmazie

Pharmazeutische Chemie	Gebäude 26.23, Ebene 02
Pharmazeutische Technologie	Gebäude 26.22, Ebene 00
Pharmazeutische Biologie	Gebäude 26.23, Ebene 00

Biologie

Botanik I	Gebäude 26.13, Ebene 02
Botanik II	Gebäude 26.03, Ebene 01
Botanik III	Gebäude 26.13, Ebene 01
Botanik III — Abt. Geobotanik	Gebäude 26.13, Ebene U1
Botanik IV	Gebäude 26.03, Ebene 02
Zoologie I	Gebäude 26.02, Ebene 00
Zoologie II	Gebäude 26.03, Ebene 00
Zoologie III und II — Abt. Parasitologie	Gebäude 26.13, Ebene 00
Zoologie IV	Gebäude 26.12, Ebene 00
Genetik	Gebäude 26.02, Ebene 02
	Gebäude 26.03, Ebene U1
	Gebäude 26.12, Ebene 02
Mikrobiologie	Gebäude 26.12, Ebene 01
Physikalische Biologie und Abt. Biokybernetik	Gebäude 26.12, Ebene U1

(Fortsetzung siehe nächste Seite)

Psychologie

(siehe Orientierungspläne Medizinische Fakultät)

Geographie

Gebäude 25.12,
Ebenen 01, 02

Geologie

Gebäude 25.02,
Ebene 02

Universitätsbibliothek

Gebäude 24.41

Fachbibliotheken

Mathematik, Physik, Geowissenschaften,
Biologie, Chemie, Pharmazie

Gebäude 25.22, Ebene 01
Gebäude 26.21, Ebene 01

Hörsäle

5A, 5B, 5C

Gebäude 25.11, Ebene 00

5D, 5E, 5F

Gebäude 25.21, Ebene 00

5G, 5H

Gebäude 25.22, Ebene 00

5J, 5K, 5L, 5M

Gebäude 25.31, Ebene 00

6A, 6B, 6C, 6D, 6E, 6F

Gebäude 26.11, Ebene 00

6G, 6H, 6J

Gebäude 26.41, Ebene 00

Studienberater

Mathematik

Mathematisches Institut, Gebäude 25.13 und 25.22

Beratungsgebiet: Bis Vordiplom oder Zwischenprüfung

Akad. Oberrat Dr. Th. Thode, F. 311-2172

Gebäude 25.13, Ebene 03, Raum 39

Sprechstunde: Do. 11–13 und nach Vereinbarung

Univ.-Prof. Dr. O. Kerner, F. 311-2185

Gebäude 25.22, Ebene 03, Raum 53

Sprechstunde Di. 11.15–12.00 und nach Vereinbarung

Beratung zum weiterführenden Studium: Alle Dozenten der Mathematik

Physik

Physikalisches Institut I, Gebäude 25.42, Ebene 01, Raum 44

Univ.-Prof. Dr. Hans-Rudolf Kleinhanß, F. 311-2319, Di. 11–12

Chemie

Studiengang Diplom: Univ.-Prof. Dr. Edwin Baumgarten, Institut für

Physikalische Chemie I, F. 311-2101,

Sprechstunde nach Vereinbarung

Studiengang Lehramt: Univ.-Prof. Dr. Hans-Henning Strehblow, Institut für

Physikalische Chemie II, F. 311-4867,

Sprechstunde nach Vereinbarung

Pharmazie

Institut für Pharmazeutische Chemie, Gebäude 26.23, Ebene 01, Raum 24

Univ.-Prof. Dr. Horst Weber, F. 311-3846, Mo. 11–12

Biologie

Institut für Zoologie II

Univ.-Prof. Dr. Werner Peters

Psychologie

Psychologisches Institut

Univ.-Prof. Dr. Joachim Krauth, F. 3 11-21 44

Gebäude 23.02, Ebene 01, Raum 26, Sprechstunde Di. 15 – 16

Beratungsgebiet: Problemfälle und Nebenfach-Psychologen

Wiss. Ang. Dipl.-Psych. Lutz Hoffmann, F. 3 11-22 67, Geb. 23.03, Ebene 00, Raum 46,

Sprechstunde Fr. 11 – 12. Beratungsgebiet: 2. Studienabschnitt

Wiss. Ang. Dr. Thomas Probst, Fr. 3 11-20 71, Geb. 23.03, Ebene 00, Raum 44, Sprechstunde Fr. 11 – 12, Beratungsgebiet: 1. Studienabschnitt

Geographie

Geographisches Institut, Gebäude 25.12

Studiengang Magister: Univ.-Prof. Dr. Günther Glebe, F. 3 11-20 51,

Gebäude 25.12, Ebene 02, Raum 41

Studiengang Lehramt: Univ.-Prof. Dr. Norbert Wein, F. 3 11-34 63

Gebäude 25.12, Ebene 02, Raum 24

Sprechstunden: siehe besonderen Aushang Gebäude 25.12, Ebene 00 und nach Vereinbarung

Studienberatung durch die Fachschaftsvertreter der Studentenschaft

Biologie

Fachschaftsraum Biologie, Gebäude 26.11, Ebene U1, Raum 42,

F. 3 11-20 25, Sprechzeiten siehe Aushang Studienberatung für Erstsemester durch die Fachschaft, bitte unter F. 3 11-20 25 oder F. 3 11-32 84 erfragen.

Chemie

Fachschaftsraum Chemie, Gebäude 26.31, Ebene U1, Raum 51,

F. 3 11-43 01. Vor Beginn des Wintersemesters führt die Fachschaft eine einwöchige Einführungsveranstaltung für Erstsemester durch. Genaue Termine entnehme man bitte dem Fachschaftsbrett in der Ebene U1 unter den Hörsälen der Chemie.

Geographie

Fachschaftsraum Geographie, Gebäude 25.12, Ebene 00, Raum 41,

F. 3 11-48 46, Mo. – Do. 13 – 14, ansonsten siehe Anschlag

am Fachschaftsbrett (Ebene 00). Vor Beginn des Semesters führt die Fachschaft eine viertägige Einführungsveranstaltung für Erstsemester durch (siehe Aushang).

Mathematik

Fachschaftsraum Mathematik, Gebäude 25.31, Ebene 00, Raum 82 und 83,

F. 3 11-36 07 und 3 11-37 07, in der Vorlesungszeit täglich siehe Aushang, sonst Do. 14 – 16. Vor Beginn der Vorlesung im Wintersemester führt die Fachschaft eine viertägige Einführungsveranstaltung für Erstsemester durch (siehe Aushang).

Pharmazie

Fachschaftsraum Pharmazie, Gebäude 26.31, Ebene U1, Raum 41, F. 3 11-25 16

Sprechzeit: siehe Aushang – in der Vorlesungszeit täglich 12 – 13

Einführungsveranstaltung für Erstsemester wird vor Semesterbeginn durchgeführt.

Physik

Fachschaftsraum Physik, Gebäude 25.32, Ebene 00, Raum 36, F. 311-3232, in der Vorlesungszeit siehe Aushang, sonst Mi. 13–15 Uhr. Vor Beginn der Vorlesungen im Wintersemester führt die Fachschaft eine viertägige Einführungsveranstaltung für Erstsemester durch (siehe Aushang).

Psychologie

Fachschaftsraum Psychologie, Gebäude 23.03, Ebene U1, Raum 64, F. 311-3488, Di. 12–14. Die Fachschaft führt eine Studienberatung für Erstsemester durch (siehe Aushang).

Prüfungsausschüsse

Ausschuß für die Diplomprüfung in Mathematik

Vorsitzender:

Univ.-Prof. Dr. Boro Döring

Stellvertreter:

Univ.-Prof. Dr. K. Witsch

Weitere Mitglieder:

Univ.-Prof. Dr. Reinhold Meise, Stud.-Prof. Dr. Erich Baumgartner, Dr. W. Heinrichs,

cand. math. Gabriele Probst, cand. math. Birgit van Geul

Alle Mathematisches Institut.

Ausschuß für die Diplomprüfung Physik

Vorsitzender:

Univ.-Prof. Dr. Karl-Heinz Spatschek, Institut für Theoretische Physik

Stellvertreter:

Univ.-Prof. Dr. Andreas Otto, Physikalisches Institut

Weitere Mitglieder:

Univ.-Prof. Dr. Eckhard Rebhan, Institut für Theoretische Physik

Univ.-Prof. Dr. Jobst Hackmann, Physikalisches Institut

Dr. Lothar Schwan, Physikalisches Institut

cand. phys. Martin Domian

cand. phys. Norbert Sommer

Ausschuß für die Diplomprüfung in Chemie

Vorsitzender:

Univ.-Prof. Dr. Hans Dieter Martin

Institut für Organische Chemie

Stellvertreter:

Univ.-Prof. Dr. Wilhelm Kuchen, Institut für Anorganische Chemie

Weitere Mitglieder:

Univ.-Prof. Dr. Heinz Kleindienst, Institut für Physikalische Chemie

Univ.-Prof. Dr. Hans-Herbert Schmidtke, Institut für Theoretische Chemie

Dipl.-Chem. Monika Müller

Robert Spiske

Norbert Woller

Ausschuß für die Diplomprüfung in Biologie

Vorsitzender:

Univ.-Prof. Dr. Hans Martin Jahns

Stellvertreter:

Univ.-Prof. Dr. Klaus-Dieter Spindler

Weitere Mitglieder:

Akad. Oberrat Dr. Werner Gelius-Dietrich

Frau Lemaire

Vorsitzender für die Zwischenprüfung in Biologie

Univ.-Prof. Dr. Michael v. Ciriacy-Wantrup,

Sprechstunde: Di + Mi 11 – 12 Uhr

Ausschuß für die Diplomprüfung in Psychologie

Vorsitzender:

Univ.-Prof. Dr. Joachim Krauth

Stellvertreter:

Univ.-Prof. Dr. Volker Hodapp

Weitere Mitglieder:

Univ.-Prof. Dr. Hans-Joachim Grabitz

Univ.-Prof. Dr. Eugene R. Wist

Dr. Wolfgang Buscher

stud. rer. nat. Gabriele Hebing

stud. rer. nat. Anette Stein

Alle Psychologisches Institut

Lehrkörper

a) Emeritierte Professoren / Universitätsprofessoren:

- Becker, Herbert, Virchowstraße 22, 4040 Neuss 1, F. (02101) 82393
(Didaktik der Physik)
- Birkofer, Leonhard, Bruchhausenstraße 65, 4000 Düsseldorf 13
Dr. rer. nat. (Organische Chemie)
- Glombek, Gerhard, Westermoor 2, 2265 Ladelund
Dr. rer. nat. (Biologie und ihre Didaktik)
- Honnefelder, Kurt, Dunantstraße 26, 4040 Neuss, F. 1 64 10
Dr. phil. (Mathematik und ihre Didaktik)
- Kranz, Jakob, Roseggerstraße 13, 4044 Kaarst 1, F. (02101) 67254
Dr. rer. nat. (Angewandte Physik)
- Larenz, Rudolf-Wilhelm, Am Schwalbenberg 2, 4000 Düsseldorf 12, F. 2038 15
Dr. rer. nat. (Theoretische Physik)
- Schneider, Günter, Nikolausstraße 79a, 4000 Düsseldorf 13, F. 799893
Dr. rer. nat. (Zoologie)
- Schubert, Horst, Poßbergweg 50, 4000 Düsseldorf 12, F. 285265
Dr. rer. nat. Dr. rer. pol. h. c. (Mathematik)
- Stubbe, Wilfried, Lärchenweg 2, 8221 Bergen, F. (08662) 8296
Dr. rer. nat. (Botanik)

b) Universitätsprofessoren:

- Alfermann, August-Wilhelm, Dorfstraße 43, 4006 Erkrath 2
Dr. rer. nat. (Botanik), 30. 7.86
- Aurich, Volker, Otto-Hahn-Straße 149, 4000 Düsseldorf 13, F. 75 16 15
Dr. rer. nat. (Mathematik) 1. 10. 88
- Baumgarten, Edwin, Nordstraße 8, 5657 Haan
Dr. rer. nat. (Physikalische Chemie und chemische Technologie), 29.10.70
- Bausch, Richard, Eichenallee 2a, 4040 Neuss-Norf, F. (02107) 8576
Dr. rer. nat. (Theoretische Physik), 2.5.79 (Lehrstuhlinhaber)
- Behmenburg, Wolfgang, Im Hasengraben 62, 4000 Düsseldorf 13, F. 752426
Dr. rer. nat. (Experimentalphysik), 21.7.82
- Bergmann, Artur, Scheideweg 25, 4000 Düsseldorf 13, F. 75 15 17
Dr. rer. nat. (Mathematik), 14.8.69 (Lehrstuhlinhaber)
- Bessenrodt, Rüdiger, Drakestraße 2, 4000 Düsseldorf 11, F. 575730
Dr. rer. nat. (Theoretische Physik), 3.9.73
- Braun, Manfred, Universitätsstraße 1, 4000 Düsseldorf 1
Dr. rer. nat. (Organische Chemie), 1.4.85
- v. Ciriacy-Wantrup, Michael
Dr. rer. nat. (Mikrobiologie), 15.4.82
- Decker, Gernot, Im Diepental 41, 4000 Düsseldorf 13, F. 71 39 11
Dr. rer. nat. (Experimentalphysik), 1.4.78 (Lehrstuhlinhaber)
- Döring, Boro, Wupperstraße 17, 4006 Erkrath 2
Dr. rer. nat. (Angewandte Mathematik), 24.4.70 (Lehrstuhlinhaber)
- Eckmiller, Rolf
Dr.-Ing. (Physikalische Biologie, Abt. Biokybernetik), 1.12.78
- Fischer, Gerd, Ziegeleiweg 36, 4000 Düsseldorf 13, F. 775163
Dr. rer. nat. (Mathematik), 1.8.79 (Lehrstuhlinhaber)
- Gerstenhauer, Armin, Schlehdornweg 16, 5657 Haan, F. (02129) 7296
Dr. rer. nat. (Geographie), 16.10.68 (Lehrstuhlinhaber)

- Glebe, Günther, Daneköthen 24, 4000 Düsseldorf 12, F. 274293
Dr. phil. nat. (Geographie), 30.9.75
- Grabitz, Hans-Joachim, Stresemannstraße 16, 4000 Düsseldorf 1
Dr. phil. (Psychologie), 1.10.75
- Greven, Hartmut, Otto-Hahn-Str. 80, 4000 Düsseldorf, F. 754112
Dr. rer. nat. (Zoologie), 4.11.86
- Grieshaber, Manfred, Fritz-Reuter-Straße 44, 4006 Erkrath-Unterfeldhaus
Dr. rer. nat. (Zoologie), 1.3.81 (Lehrstuhlinhaber)
- Hackmann, Jobst, Weißer Hauptstraße 2, 5000 Köln 50, F. (02236) 65728
Dr. rer. nat. (Experimentalphysik), 1.7.81
- Hägele, Gerhard
Dr. rer. nat. (Anorganische Chemie), 7.3.73
- Harzheim, Egbert, Pallenbergstraße 23, 5000 Köln 60, F. (0221) 741704
Dr. rer. nat. (Mathematik), 16.11.70
- Hehl, Franz-Josef, Hetjenstraße 21, 4000 Düsseldorf 30, F. 657377,
Dr. phil. (Psychologie) 1.4.79
- Heide, Gerhard, Hans-Holbein-Straße 24, 4006 Erkrath, F. 245576
Dr. rer. nat. (Zoologie), 21.7.82
- Hess, Oswald, Bachstraße 103, 5657 Haan, F. (02129) 7434
Dr. rer. nat. (Genetik), 24.3.70 (Lehrstuhlinhaber)
- Hodapp, Volker, Haus-Erndt-Straße 140, 4000 Düsseldorf 13, F. 715156
Dr. rer. nat. (Psychologie), 1.9.83
- Hollenberg, Cornelis P., Chopinstraße 7, 4000 Düsseldorf 13, F. 717914
Dr. rer. nat. (Mikrobiologie), 1.6.79 (Lehrstuhlinhaber)
- Huston, Joseph, P., Seidenweg 66, 4000 Düsseldorf 13, F. 3114296
Ph. D. (Psychologie), 1.12.77 (Lehrstuhlinhaber)
- Jahns, Hans Martin, F. 311-3549
Dr. rer. nat. (Botanik), 1.4.87 (Lehrstuhlinhaber)
- Janssen, Hans-Karl, Am Eichelkamp 152, 4010 Hilden, F. (02103) 61897
Dr. rer. nat. (Theoretische Physik), 28.9.76 (Lehrstuhlinhaber)
- Janßen, Klaus, Christophstraße 77, 4000 Düsseldorf 1, F. 347764
Dr. rer. nat. (Mathematik), 14.10.75
- Junior, Peter, Kamp Webersheide 3, 4044 Kaarst 1, F. (02101) 61770
Dr. rer. nat. (Pharmazeutische Biologie), 1.3.87
- Kalveram, Karl Theodor, Sanddornweg 2, 4040 Neuss-Norf, F. (02107) 4366
Dr. rer. nat. (Psychologie), 30.11.79 (Lehrstuhlinhaber)
- Kerner, Otto, Brandenburgstraße 15, 4044 Kaarst 2, F. (300) 514613
Dr. rer. nat. (Mathematik), 14.7.82
- Kisker, Erhard, Kopernikusstraße 46, 5170 Jülich, F. (02461) 8199
Dr. rer. nat. (Angewandte Physik) 1.4.1988 (Lehrstuhlinhaber)
- Kleindienst, Heinz, Steinfelders Straße 29, 5657 Haan
Dr. rer. nat. (Physikalische und theoretische Chemie), 1.9.75
- Kleinhanß, Hans Rudolf, Steffenstraße 21, 4000 Düsseldorf 11, F. 572946
Dr. rer. nat. (Experimentalphysik), 26.1.82
- Klinger, Hanns, Bodinusstraße 6, 4000 Düsseldorf 1
Dr. rer. nat. (Statistik und Dokumentation), 13.1.66 (Lehrstuhlinhaber)
Zugleich Mitglied der Medizinischen Fakultät
- Köhnen, Walter, Im Jagdfeld 41, 4040 Neuss, F. (300) 84768
Dr. rer. nat. (Mathematik und ihre Didaktik)
- Kowallik, Klaus-V., Mommsenstraße 47, 4040 Neuss-Allerheiligen
F. (02107) 60727, Dr. phil. (Botanik), 18.5.73
- Krämer, Reinhard
Dr. rer. nat. (Biotechnologie), 8.10.86

- Krause, Gotthard H., Merianweg 33, 4010 Hilden, F. (021 03) 6 1638
Dr. rer. nat. (Pflanzenphysiologie), 25. 1.80
- Krauth, Joachim, Universitätsstraße 1, 4000 Düsseldorf 1, F. 3 11-21 44
Dr. rer. nat. (Psychologie), 3.8.76 (Lehrstuhlinhaber)
- Kröner-Herwig, Birgit, 4600 Dortmund 30, Stuchteystraße 27, F. (0231) 4831 89
Dr. phil. (Psychologie), 1.5.86
- Kuchen, Wilhelm
Dr. rer. nat. (Anorganische Chemie), 16. 11.65 (Lehrstuhlinhaber)
- Kuckländer, Uwe
Dr. rer. nat. (Pharmazeutische Chemie), 1. 4. 81
- Kula, Maria-Regina
Dr. rer. nat. (Enzymtechnologie), 1. 1.86 (Lehrstuhlinhaber)
- Kunz, Werner
Dr. rer. nat. (Genetik), 4. 9. 73
- Lippold, Bernhard C.,
Dr. rer. nat. (Pharmaz. Technologie), 12. 5. 77 (Lehrstuhlinhaber)
- Martin, Hans Dieter, Universitätsstraße 1, 4000 Düsseldorf 1
Dr. rer. nat. (Organische Chemie), 1. 9. 80 (Lehrstuhlinhaber)
- Meiners, Dieter, Volmerswerther Straße 93, 4040 Neuss 1, F. (021 01) 37324
Dr. rer. nat. (Physik), 27. 10. 71
- Meise, Reinhold, Willbecker Straße 42, 4006 Erkrath 2, F. (021 04) 42391
Dr. rer. nat. (Mathematik), 26. 10. 73 (Lehrstuhlinhaber)
- Michaelis, Georg F., Botanisches Institut, F. 3 11-4801
Dr. rer. nat. (Botanik), 1. 4. 84
- Möhrle, Hans
Dr. rer. nat. (Pharmazie), 31. 10. 75 (Lehrstuhlinhaber)
- Mootz, Dietrich
Dr. rer. nat. (Strukturchemie und Anorganische Chemie), 1. 10. 73
(Lehrstuhlinhaber)
- Otto, Andreas,
Dr. rer. nat. (Inst. f. Physik der kondensierten Materie), 31. 1. 77 (Lehrstuhlinhaber)
- Perkampus, Heinz-Helmut, Wickrather Straße 43, 4000 Düsseldorf 11,
F. 5921 84
Dr. rer. nat. (Physikalische Chemie), 1. 10. 68 (Lehrstuhlinhaber)
- Peters, Werner, Albrecht-Dürer-Straße 45, 4006 Erkrath, F. 2429 83
Dr. rer. nat. (Zoologie), 25. 11. 74 (Lehrstuhlinhaber)
- Petry, Walter, Alter Kirchweg 6, 4018 Langenfeld, F. (021 73) 24553
Dr. rer. nat. (Instrumentelle Mathematik), 1. 9. 71 (Lehrstuhlinhaber)
- Pohst, Michael, Heinrich-Biesenbach-Straße 7, 4000 Düsseldorf 12, F. 2743 73,
Dr. rer. nat. (Mathematik), 3. 10. 81
- Ratschek, Helmut, Otto-Hahn-Straße 12, 4000 Düsseldorf 13
Dr. phil. (Mathematik), 20. 9. 73
- Rebhan, Eckhard, Leitenstorffer Straße 20, 4000 Düsseldorf 13, F. 71 6567
Dr. rer. nat. (Theoretische Physik), 18. 4. 77
- Riesner, Detlev, Eichenwand 15, 4000 Düsseldorf 12, F. (02 11) 2046 74
Dr. rer. nat. (Physikalische Biologie), 1.8. 80 (Lehrstuhlinhaber)
- Sahm, Hermann, Wendelinusstraße 71, 5171 Stettelnich, F. (02461) 5 1892
Dr. rer. nat. (Biotechnologie), 1. 3. 77 (Lehrstuhlinhaber)
- Santarius, Kurt A., Kalstert 160, 4010 Hilden, F. (021 03) 6 1236
Dr. rer. nat. (Botanik), 25. 5. 76 (Lehrstuhlinhaber)
- Schick, Karl, Pommerotter Weg 14, 5100 Aachen, F. (0241) 6029 53
Dr. paed. (Mathematik und ihre Didaktik), 6. 11. 75 (Lehrstuhlinhaber)

- Schirmer, Wolfgang, Hüttenstraße 3, 4047 Dormagen 11, F. (02106) 73331
Dr. rer. nat. (Geologie), 10.8.73
- Schlue, Wolf-Rüdiger
Dr. rer. nat. (Zoologie), 1.10.83 (Lehrstuhlinhaber)
- Schmid, Dankward, Alte Flur 101, 4150 Krefeld, F. (02151) 540438
Dr. rer. nat. (Experimentalphysik), 1.10.79 (Lehrstuhlinhaber)
- Schmidtko, Hans-Herbert, Wilhelm-Raabe-Straße 1, 4006 Erkrath 1, F. 25 1159
Dr. phil. nat. (Theoretische Chemie), 1.4.74 (Lehrstuhlinhaber)
- Schultze, Joachim Walter, Räuscherweg 37, 4000 Düsseldorf 1, F. 15 1502
Dr. rer. nat. (Physikalische Chemie), 26.11.79 (Lehrstuhlinhaber)
- Schulze, G. E. Werner, Fürstenplatz 4, 4000 Düsseldorf 1, F. 37 1359
Dr. rer. nat. habil. (Werkstoffwissenschaft), 17.12.82
- Schwochau, Martin, Freiligrathstraße 23, 4000 Düsseldorf 1, F. 467551
Dr. rer. nat. (Genetik), 1.2.72
- Singhof, Wilhelm, Otto-Hahn-Straße 153, 4000 Düsseldorf 13, F. 75 1637
Dr. rer. nat. (Mathematik) 29.9.87 (Lehrstuhlinhaber)
- Spatschek, Karl-Heinz, Dingerkusweg 19, 4300 Essen 16, F. (0201) 406478
Dr. rer. nat. (Theoretische Physik), 22.5.85 (Lehrstuhlinhaber)
- Spindler, Klaus-Dieter, Hästen 37, 5650 Solingen, F. (0212) 47789
Dr. rer. nat. (Zoologie), 27.5.80 (Lehrstuhlinhaber)
- Stark, Dietrich, Am Bandsbusch 63, 4010 Hilden, F. (02103) 62571
Dr. rer. nat. (Angewandte Physik), 11.10.72
- Steffen, Klaus, Friedrich-Ebert-Straße 25, 5657 Haan, F. (02129) 52269
Dr. rer. nat. (Mathematik), 22.4.76 (Lehrstuhlinhaber)
- Steinberg, Heinz-Günter, Merkurstraße 42, 4000 Düsseldorf 1
Dr. rer. nat. (Geographie), 28.10.76 (Lehrstuhlinhaber)
- Strehblow, Hans-Henning
Dr. rer. nat. (Physikalische Chemie), 14.7.82
- Strotmann, Heinrich, Kopernikusstraße 57, 4006 Erkrath 2
Dr. phil. nat. (Botanik), 1.4.81 (Lehrstuhlinhaber)
- Suchy, Kurt, Eichenwand 14, 4000 Düsseldorf 12, F. 2034 10
Dr. rer. nat. (Theoretische Physik), 8.4.71 (Lehrstuhlinhaber)
- Tudzynski, Paul, Bülser Straße 33, 4390 Gladbeck, F. (02043) 66455
Dr. rer. nat. (Mikrobiologie), 1.5.86
- Uhlenbusch, Jürgen, Ruhrstraße 30, 4006 Erkrath 2, F. (02104) 42079
Dr. rer. nat. (Experimentalphysik), 27.11.72 (Lehrstuhlinhaber)
- Vollmer, Günter, Buchholzstraße 25, 5300 Bonn 1, F. (0228) 28 1025
Dr. rer. nat. (Chemie und ihre Didaktik), 10.10.78 (Lehrstuhlinhaber)
- Vorlaufer, Karl, Schwarzdornweg 12, 6236 Eschborn 2, F. (06173) 62661
Dr. phil. nat. (Geographie), 9.10.1987 (Lehrstuhlinhaber)
- Wagner, Rolf
Dr. rer. nat. (Physikalische Biologie), 1.10.1987
- Weber, Horst
Dr. rer. nat. (Pharmazie), 14.9.78
- Wein, Norbert, Salmweg 2, 4040 Kaarst 2, F. (02101) 603285
Dr. phil. (Geographie und ihre Didaktik), 1.3.75 (Lehrstuhlinhaber)
- Weiss, Hanns
Dr. med. (Biochemie), 1.4.81 (Lehrstuhlinhaber)
- Wenzens, Gerd, Auf'm Pilgerweg 13, 4053 Jüchen 7
Dr. phil. nat. (Geographie), 11.4.75
- Westhoff, Peter, F. 311-2338
Dr. rer. nat. (Botanik), 11.1.88 (Lehrstuhlinhaber)
- Willuhn, Günter, Richard-Wagner-Straße 44, 4010 Hilden, F. (02103) 41257
Dr. rer. nat. (Pharmaz. Biologie), 6.4.77 (Lehrstuhlinhaber)
- Wisbauer, Robert, Pastor-Bredo-Straße 17, 4040 Neuss, F. (300) 80199
Dr. rer. nat. (Mathematik), 14.7.82
- Wist, Eugene R., Lise-Meitner-Straße 15, 4000 Düsseldorf 13, F. 750473
Ph. D. (Psychologie), 1.3.85 (Lehrstuhlinhaber)

- Witsch, Kristian, Nettetalstraße 8, 4000 Düsseldorf 12, F. 20 1633
Dr. rer. nat. (Mathematik), 1. 7. 81
- Wittig, Rüdiger, Auf'm Winkel 8, 4000 Düsseldorf 13, F. 79 97 20
Dr. rer. nat. (Botanik), 12. 6. 80
- Wolf, Gerd H., Otto-Hahn-Straße 1, 5170 Jülich, F. (02461) 54367
Dr. rer. nat. (Plasmaphysik), 10. 9. 86 (Lehrstuhlinhaber)
- Wulff, Günter, Mommsenstraße 20, 4006 Erkrath 2, F. (02104) 458 71
Dr. rer. nat. (Organische Chemie), 1. 11. 79 (Lehrstuhlinhaber)
- Wunderlich, Frank
Dr. rer. nat. (Parasitologie), 1. 6. 86
- Zachariae, Gerhard, Schmiedestraße 26, 4030 Ratingen, F. (630) 281 50
Dr. rer. nat. (Bodenbiologie), 8. 12. 72

c) Honorar-Professoren:

- Engell, Hans-Jürgen, Max-Planck-Straße 1, 4000 Düsseldorf 1
Privat: Voisweg 45a, 4030 Ratingen, F. (021 02) 2 1960
Prof. Dr. rer. nat. Direktor MPI für Eisenforschung
- Heins, Arnold, Ohligser Weg 19, 4010 Hilden, F. (021 03) 625 10,
Dr. rer. nat., Firma Henkel KGaA, Düsseldorf (Chemie)
- Hochmuth, Toni, Ministerium für Wissenschaft und Forschung
Völklinger Straße 49, 4000 Düsseldorf 1, F. 3032-450/451, (Physik)
- Knop, Jan, Thienhausener Straße 57, 5657 Haan, F. (021 29) 6642
Dr. rer. nat., Direktor des Rechenzentrums der Universität Düsseldorf
(Datenverarbeitung)
- Waelbroeck, Francois, Dr.-Mannheimer-Straße 4, 5170 Jülich, F. (02461) 71 53
Dr. rer. nat. Institut für Plasmaphysik der KFA Jülich (Physik)

d) Studienprofessoren:

- Baumgartner, Erich, Otto-Hahn-Straße 10, 4000 Düsseldorf 13
Dr. rer. nat. (Mathematik), 27. 8. 76
- Luysberg, Johannes, Gaußstraße 11, 4040 Neuss, F. (021 01) 82008
(Didaktik der Physik), 21. 9. 76
- Strotkoetter, Eberhard, Siegstraße 9, 4040 Neuss 1, F. (021 01) 459 11
Dr. rer. nat. (Zoologie)
- Thielemann, Paul, Rathelbeckstraße 291, 4000 Düsseldorf 12, F. 20 1757
Dr. rer. nat. (Angewandte Physik), 4. 6. 75

e) außerplanmäßige Professoren:

- Bruns, Klaus, Notburgaweg 6, 4150 Krefeld-Traar
Dr. rer. nat. (Organische Chemie), 18. 1. 72
- Buchenau, Ulrich, Nordstraße 56, 5170 Jülich, F. (02461) 529 22
Dr. rer. nat. (Experimentalphysik), 3. 4. 84
- Bünnemann, Hans, Macherscheider Straße 97, 4040 Neuss-Uedesheim,
F. (021 01) 377 80
Dr. rer. nat. (Genetik), 15. 1. 85
- Craubner, Hans, Gaußstraße 62, 7000 Stuttgart 1
Dr. rer. nat. (Physikalische Chemie), 8. 9. 82
- D'Haese, Jochen, Erlenweg 20, 4000 Düsseldorf 13, F. 74 26 44
Dr. rer. nat. (Oberrat), Institut für Zoologie II
- Eisenriegler, Erich, Institut für Festkörperforschung der KFA,
5170 Jülich, F. (02461) 61 66 84
Dr. rer. nat. (Theoretische Physik) 28. 1. 85

- Fink, Gerhard, Bismarckstraße 23, 4330 Mülheim/Ruhr (F. 0208) 35902
Dr. rer. nat. (Organische Chemie)
- Haenel, Matthias W., Margaretenplatz 70, 4330 Mülheim/Ruhr
Dr. rer. nat. (Organische Chemie), 22. 4. 80
- Müller, Ferdinand, Raderbroicher Straße 23, 4044 Kaarst 2, (Vorst) F. (300) 5140 12
Dr. rer. nat. Akad. Oberrat (Institut für Experimentalphysik), 24. 10. 78
- Neumann, Peter
Dr. rer. nat. (Physik), 20. 1. 84
- Riedel, Dietmar, Pirolweg 16, 4030 Ratingen 6, F. (630) 67665
Dr. agr. (Fischereibiologie), 30. 7. 76
- von Wangenheim, Karl-Hartmut, Lise-Meitner-Straße 3, 5170 Jülich-Stetternich,
F. (02461) 5 14 18
Dr. sc. agr. (Vererbungs- und Züchtungsforschung), 30. 1. 78

f) Dozenten:

- Kracht, Manfred, Bocholder Straße 120, 4300 Essen
Dr. rer. nat. (Mathematik), 17. 9. 74

g) Privatdozenten:

- Bluhm, Thorsten, Nördlinger Straße 1, 4000 Düsseldorf 13
Dr. rer. nat. Oberass., (Physikalische Chemie), 25. 10. 83
- Breuer, Toni, Rheydter Straße 160c, 4048 Grevenbroich, F. (02181) 48056
Dr. phil., Akad. Oberrat (Geographie), 18. 6. 85
- Bridges, Christopher, Sedanstraße 18, 4000 Düsseldorf, F. 311-4991
Dr. rer. nat. (G.B.) (Zool.)
- Daunicht, Wolfgang, Columbusstraße 62, 4000 Düsseldorf 11, F. (0211) 576152
Dr. phil. nat. (Biokybernetik)
- Fuchs, Martin, Halfesweg 10, 5650 Solingen 1, F. (0212) 42547
Dr. rer. nat. (Mathematik)
- Giersch, Christoph, Meliesallee 14, 4000 Düsseldorf 13, F. 719554
Dr. rer. nat. Wiss. Ass. (Botanik)
- Glätzer, Karl Heinz, Volmerswerther Straße 89, 4040 Neuss, F. (02101) 37495
Dr. rer. nat. (Genetik)
- Hallier, Ulrich W., Mahnermühle 5, 5657 Haan, F. (02129) 4150
Dr. phil. nat. (Botanik), 20. 1. 81
- Harting, Roswitha, Universitätsstraße 1, 4000 Düsseldorf 1
Dr. rer. nat. (Mathematik)
- Hollenberg, Klaus, Hanauer Weg 45, 6380 Bad Homburg, F. (06172) 45282
Dr. rer. nat. (Experimentalphysik), 8. 5. 84
- Kies, Walter, Nordstraße 40, 4010 Hilden, F. (02103) 45383
Dr. rer. nat. (Experimentalphysik), 28. 6. 1988
- Kree, Reiner, Am Hain 16, 4000 Düsseldorf 30, F. (0211) 433005
Dr. rer. nat., (Theoretische Physik), 26. 1. 88
- Kupka, Hans, Göppinger Straße 11, 4000 Düsseldorf 13, F. (0211) 714579
Dr. (Breslau) (Theoretische Chemie), 24. 6. 80
- Nattermann, Thomas, Institut für Festkörperforschung der KFA, 5170 Jülich,
F. (02461) 613627
Dr. (Theoretische Physik), 1. 12. 87
- Petzsche, Hans Joachim, Universitätsstraße 1, 4000 Düsseldorf 1
Dr. rer. nat. (Mathematik)
- Pockrand, Iven, Gerlachstraße 15, 2100 Hamburg 90, F. (040) 79059 12
Dr. rer. nat. (Experimentalphysik)

- Pratje, Elke, F. 3 11-3262
Dr. rer. nat. (Botanik), 25.6.85
- Sabelberg, Elmar, Curieweg 16, 4000 Düsseldorf 13, F. 750849
Dr. rer. nat. (Geographie)
- Schäfer, Ulrich, Ulmenstr. 66, 4000 Düsseldorf 30, F. 44 1367
Dr. rer. nat. (Genetik)
- Schröder, Gunnar, Laukamp 5, 4400 Münster
Dr. rer. nat. (Mathematik), 21.1.75
- Schöffler, Karlheinz, Universitätsstraße 1, 4000 Düsseldorf 1
Dr. rer. nat. (Mathematik)
- Schwuger, Milan, Sauerbruchstraße 16, 5657 Haan, F. (02129) 2748
Dr.-Ing. (Physikalische Chemie), 17.12.84
- Sturm, Kurt, Fasanenweg 6A, 5170 Jülich-Koslar, F. (02461) 7774
Dr. rer. nat. (Theoretische Physik), 6.7.82
- Syassen, Karl
Dr. rer. nat. (Experimentalphysik)
- Wagner, Heribert, Talstraße 1, 5170 Jülich, F. (02461) 54507
Dr. rer. nat. (Experimentalphysik), 27.10.81
- Weinert, Ulrich, Schwedenstraße 3, 8019 Glonn, F. (08093) 4936
Dr. rer. nat. (Theoretische Physik), 14.7.82
- Weis, Engelbert, Nordstraße 88, 4000 Düsseldorf 1, F. (0211) 498 1758
Dr. rer. nat. (Botanik)
- Winter, Jörg, Auestraße 36, 5162 Niederzier, F. (02428) 10 10
Dr. rer. nat. (Experimentalphysik) 10.2.88
- h) Hochschulassistenten/Wiss. Assistenten:**
- Braun, Rüdiger, Sistenichstraße 2, 4000 Düsseldorf 13, F. 7 103686
Dr. rer. nat. (Mathematik)
- Breunig, Karin, Bismarckweg 9, 4000 Düsseldorf 12, F. 676558
Dr. rer. nat. (Mikrobiologie)
- Buscher, Wolfgang, Universitätsstraße 1, 4000 Düsseldorf 1, F. 311-2310
Dr. rer. nat. (Psychologie)
- Degen, Joachim, Macherscheider Straße 40, 4040 Neuss, F. (02101) 30353
Dr. rer. nat. (Theoretische Chemie)
- Duzaar, Frank, Töpferstraße 17a, 4000 Düsseldorf 13, F. 7 103709
Dr. rer. nat. (Mathematik)
- Heinrichs, Wilhelm, Echternacher Straße 9b, 5000 Köln 41, F. (0221) 4972124
Dr. rer. nat. (Mathematik)
- Laasch, Henrik, Hardenbergstraße 21, 4040 Neuss 21
Dr. rer. nat. (Botanik)
- Ott, Sieglinde, F. 311-3537
Dr. phil. nat. (Botanik)
- Radtke, Ulrich, Vautierstraße 80, 4000 Düsseldorf 1, F. 685631
Dr. rer. nat. (Geographie)
- Ruch, Willibald, Pionierstraße 29, 4000 Düsseldorf 1, F. 376363
Dr. phil. (Psychologie)
- Schmitt, Hans-Peter, Suitbertusstraße 45, 4000 Düsseldorf
Dr. rer. nat. (Parasitologie)
- Schmittmann, Beate, Lindemannstraße 77, 4000 Düsseldorf 1, F. 689222
Dr. rer. nat. (Theoretische Physik)
- Schneider, Helmut, Platanenstraße 18, 4000 Düsseldorf 1, F. 672772
Dr. phil. nat. (Geographie)
- Steffens, Jutta, Frobenstraße 16, 4000 Düsseldorf 30, F. 636059
Dr. rer. nat. (Mathematik)
- Voller, Rudolf, Voisweg 22, 4030 Ratingen, F. (02102) 83788
Dr. rer. nat. (Mathematik)

i) Akademische Oberräte und Räte:

- Becker, Fritz, Kirchfeldstraße 42, 4030 Ratingen, F. 509 16
Dr. rer. nat. (Oberrat)
- Behn, Wilfried, Rheinfelder Straße 12, 4040 Neuss-Uedesheim, F. (02101) 305 70
Dr. rer. nat., Botanisches Institut
- v. Berg, Eberhard
Dr. rer. nat. (Oberrat), Institut für Zoologie I
- Dickopp, Heinrich, Hüttenstraße 31, 4000 Düsseldorf 1
Dr. rer. nat. (Oberrat), Institut für Organische Chemie
- Diemert, Klaus
Dr. rer. nat. (Oberrat), Institut für Anorganische Chemie und Strukturchemie
- Gelius-Dietrich, Werner, Paul-Hindemith-Straße 9, 4048 Grevenbroich 4
Dr. rer. nat. (Oberrat), Botanischer Garten
- Fey, Manfred, Zehntstraße 7a, 4048 Grevenbroich 2, F. (02181) 73450
Dr. rer. nat. Dipl.-Geogr. (Oberrat), Geographisches Institut
- Franz, Manfred, Richard-Wagner-Straße 24, 5000 Köln 1, (0221) 25 17 79
Dr. rer. nat. (Oberrat), Chemie und ihre Didaktik und Erziehungswissenschaft
- Hammer, Hildegard, Windvogt 36, 4044 Kaarst 1, F. (02101) 67358
Dr. rer. nat. (Oberrat), Institut für Angewandte Physik
- Hemmerling, Hans-Jörg, Nietzschestraße 54, 4020 Mettmann-Metzkausen,
F. (02104) 53726
Dr. rer. nat. Institut für Pharmazeutische Chemie
- Hoffmann, Helmut, Gottfried-August-Bürger-Straße 9, 4006 Erkrath-Unterfeldhaus
Dr. rer. nat. (Oberrat), Institut für Physikalische Chemie
- Keck, Helmut
Dr. rer. nat. (Oberrat), Institut für Anorganische Chemie und Strukturchemie
- Kempkens, Helmut, Vennstraße 117, 4000 Düsseldorf 12, F. 203446
Dr. rer. nat. (Oberrat), Institut für Laser- und Plasmaphysik
- Knop, Klaus
Dr. rer. nat., Apotheker (Pharmazeutische Technologie)
- Merfort, Irmgard, Volmerswerther Straße 475, 4000 Düsseldorf 1, F. 15 1407
Dr. rer. nat., (Oberrätin) (Pharmazeutische Biologie)
- Petermann, Günter, Im Wingert 11, 4006 Erkrath, F. (02104) 391 82
Dr. rer. nat. (Oberrat), Institut für Physikalische Chemie und Elektrochemie
- Poll, Wolfgang
Dr. rer. nat., Institut für Anorganische Chemie und Strukturchemie II
- Prüstel, Dirk, Eitelstraße 51, 4000 Düsseldorf 30, F. 652344
Dr. rer. nat. (Oberrat), Institut für Organische Chemie
- Riehl, Rüdiger, Brunnenstraße 8, 4000 Düsseldorf 1, F. (02 11) 31 57 25
Dr. rer. nat. (Institut für Zoologie)
- Roggenkamp, Rainer, Benrodestraße 52, 4000 Düsseldorf 13, F. 4825
Dr. rer. nat. (Mikrobiologie)
- Schäfer, Johannes-Heinrich, Kaiser-Friedrich-Straße 154, 4040 Neuss,
F. (02101) 42580
Dr.-Ing. (Oberrat), Institut für Laser- und Plasmaphysik
- Schönherr, Thomas, Carl-Maria-Splett-Straße 24, 4000 Düsseldorf 13, F. (0211) 7000130
Dr. rer. nat. (Oberrat), (Theoretische Chemie)
- Schwan, Lothar, Weißenstein 67, 4018 Langenfeld
Dr. rer. nat. (Oberrat), Physikalisches Institut IV
- Sollmann, Andreas, Wagnerstraße 13, 4044 Kaarst 2
Dr. rer. nat. (Biologie und ihre Didaktik)
Sprechstunden: nach Vereinbarung
- Steger, Gerhard
Dr. Ing., Institut für Physikalische Biologie
- Thode, Thomas, Universitätsstraße 1, 4000 Düsseldorf 1, F. 311-2172
Dr. rer. nat. (Oberrat), (Mathematisches Institut)
- Waldheim, Günter, Werstener Dorfstraße 65, 4000 Düsseldorf 13
Dr. rer. nat. (Pharmazeutische Chemie)

- Walldorf, Volker, Kamperweg 34, 4000 Düsseldorf 12, F. (0211) 277747
Dr. rer. nat. (Institut für Zoologie III)
- Wenk, Herbert, Alte Landstraße 42, 4000 Düsseldorf 31, F. 404207
Dr. rer. nat. (Oberrat), Institut für Theoretische Physik
- Wischgoll, Benno, Von-Witzleben-Straße 20, 4018 Langenfeld, F. (02173) 21793
Dr. rer. nat. (Oberrat), Institut für Experimentalphysik
- Wolff, Peter, Lippestraße 15, 4040 Neuss-Norf, F. (02107) 8695
Dr. rer. nat. (Oberrat) (Mathematik und ihre Didaktik)
- Wunderlich, Hartmut,
Dr. rer. nat. (Oberrat), Institut für Anorganische Chemie und Strukturchemie II

j) Mit Vorlesungen beauftragt:

- Babczinski, Peter, In der Lohrenbeck 11, 5600 Wuppertal 1, F. (0202) 713059
Dr. rer. nat.
- Friedrich, Günter, Jakob-Hüskes-Straße 35, 4150 Krefeld-Hüls, F. (02151) 730694
Dr. rer. nat., Regierungsdirektor am Landesamt für Wasser und Abfall NRW (Limnologie)
- Hammeke, Karl, Petternicher Straße 27, 5170 Jülich, F. (02461) 51674
Dr. rer. nat., Institut für Reaktorbauelemente der KFA Jülich
- Köhler, Wilfried, Niederkasseler Lohweg 40, 4000 Düsseldorf 11, F. 591584
Dr. rer. nat., Oberregierungsrat im Landesamt für Datenverarbeitung und Statistik NW (Spezielle Aufgaben der Automatisierten Datenverarbeitung in Hochschulen und öffentlicher Verwaltung)

k) Mit Seminaren, Übungen und Praktiken beauftragt:

- Ackermann, Michael
Dipl.-Chem., Wiss. Ang. (Anorganische Chemie)
- Adamsky, Heribert, Uhlandstraße 30, 4040 Neuss, F. (02101) 45829
Dipl.-Chem., Wiss. Ang. (Theoretische Chemie)
- Akemann, Walther, F. 311-4342
Dipl.-Phys., Wiss. Ang. (Experimentalphysik)
- Ballas, Marcus, Universitätsstraße 1, 4000 Düsseldorf, F. 311-2143
Dipl.-Psych., Wiss. Ang. (Psychologie)
- Bartmann, Klemens
Dipl.-Chem., Wiss. Mitarb. (Anorg. Chemie und Strukturchemie)
- Bartsch, Jürgen, Konstanzer Straße 29, 4100 Duisburg 28
Dipl.-Chem., Wiss. Ang. (Organische Chemie)
- Basel, Willi, Hamerhütte 88, 4050 Mönchengladbach 1, F. 02161/532721
Dipl.-Chem., Wiss. Ang. (Organische Chemie I)
- Batz, Michael
Dipl.-Chem., Wiss. Ang. (Institut für Anorganische Chemie)
- Bauer, Claus, Gartenstraße 14, 4030 Ratingen
Dipl.-Chem., Wiss. Ang.
(Organische Chemie u. Makromolekulare Chemie, Lehrstuhl I)
- Becker, Helmut, Metro-Apotheke, Stachus-Einkaufszentrum 11, 8000 München 2
Dr. rer. nat. Dr. med. sc. (Pharmazeutische Terminologie)
- Berkenkemper, Thomas
Apotheker, Wiss. Ang. (Pharmaz. Chemie)
- Bettermann, Hans, Bensberger Weg 6, 4000 Düsseldorf 13
Dr. rer. nat., Wiss. Ang. (Physikalische Chemie)
- Bickel-Sandkötter, Susanne, Eichenwald 5, 4000 Düsseldorf 12, F. (0211) 202388,
Dr. rer. nat., Wiss. Ang. (Botanik)
- Biertümpel, Ingo, Max-Born-Straße 14, 4000 Düsseldorf
Wiss. Mitarbeiter (Theoret. Chemie)

- Birnbrich, Paul, Bösinghovener Straße 110, 4005 Meerbusch 3
Dipl.-Chem., Wiss. Ang. (Organische Chemie)
- Blahe, Ralf, Listerstraße 4, 4300 Essen
Dipl.-Phys., Wiss. Ang. (Theoretische Physik)
- Blossey, Ralf, Fontanestraße 9b, 4100 Duisburg 12, F. (0203) 465089
Dipl.-Phys., Wiss. Ang. (Theoretische Physik)
- Böhmer, Wolfgang, Mühlenfeld 75, 4005 Meerbusch 2
Dipl.-Chem., Wiss. Ang.
(Organische Chemie u. Makromolekulare Chemie, Lehrstuhl I)
- Bongard, Stephan
Dipl. Psych., Wiss. Ang. (Institut für Physiologische Psychologie)
- Bornemann, Thomas, F. 3 11-4277
Dipl.-Phys., Wiss. Ang. (Experimentalphysik)
- Breves, Hartmut, Apotheker
Wiss. Ang. (Pharmazeutische Chemie)
- Brockhaus, Albrecht, Hagdornstraße 62, 4010 Hilden, F. (021 03) 4 7838
Dipl.-Phys., Wiss. Ang. (Laser- und Plasmaphysik)
- Brück, Dieter, Kaarster Straße 198, 4040 Neuss 1
Dipl.-Chem., Wiss. Ang. (Organische Chemie I)
- Brückner, Helmut, Alt-Himmelgeist 26, 4000 Düsseldorf 13, F. 75 0644
Dr. rer. nat., Wiss. Ass. (Geographie)
- van Calker, Christoph, Isarstraße 3, 4040 Neuss 21, F. (02107) 8972
Dipl.-Phys., Wiss. Ang. (Experimentalphysik)
- Deeg, Axel
Dipl.-Chem., Wiss. Mitarb. (Anorganische Chemie und Strukturchemie)
- Degelmann, Adelheid, F. 3 11-4741
Dr. rer. nat., Wiss. Ang. (Genetik)
- Detering, Jürgen, Witzelstraße 14, 4000 Düsseldorf 1
Dipl.-Chem., Wiss. Ang. (Organische Chemie I)
- Dotd, Thomas
Dipl.-Phys., Wiss. Ang. (Angewandte Physik)
- Döpfer, Michael, Fabriciusstraße 2, 4010 Hilden
Dipl.-Chem., Wiss. Ang. (Organische Chemie)
- Drosdziok, Detlef, F. 3 11-31 66
Dipl.-Chem. Wiss. Mitarb. (Anorganische Chemie)
- Fenske, Jürgen
Dipl.-Chem., Wiss. Ang. (Anorganische Chemie)
- Fleischhauer, H.-Christian, Universitätsstraße 1, 4000 Düsseldorf 1, F. 3 11-42 13
Dipl.-Phys., Wiss. Ang. (Experimentalphysik)
- Frömder, Arne
Apotheker, Wiss. Ang. (Pharmazeutische Technologie)
- Gasthaus, Klaus, Sternstraße 24, 4040 Neuss 1, F. (021 01) 22765 43
Dipl.-Phys., Wiss. Ang. (Experimentalphysik)
- Gehlen, Michael
Apotheker (Pharmazeutische Chemie)
- Görllich, Thomas, Pilgerweg 30, 4000 Düsseldorf 12
Dipl.-Chem., Wiss. Ang. (Organische Chemie)
- Grabhorn, Hermann, F. 3 11-4268
Dipl.-Phys., Wiss. Ang. (Experimentalphysik)
- Grzonka, Christiane, Hinter der Böck 57, 4000 Düsseldorf 1
Dipl.-Chem., Wiss. Ang. (Theoretische Chemie)
- Günther, Jürgen
Apotheker, Wiss. Ang. (Pharmazeutische Technologie)
- Gunder, Wolfgang
Apotheker, Wiss. Ang. (Pharmazeutische Technologie)
- Gundlach, Markus, Corneliusstraße 101, 4000 Düsseldorf 1, F. 34 4793
Dipl.-Math., Wiss. Ang. (Mathematik)

- Hackemüller, Doris,
Apothekerin, Wiss. Ang. (Pharmazeutische Technologie)
- Haddad, Hatim, Brehmstraße 9, 4000 Düsseldorf 1
Dr. rer. nat., Wiss. Ang. (Organische Chemie)
- Hake, Harald, Brunnenstraße 17, 4047 Dormagen 5
Dipl.-Chem., Wiss. Ang. (Organische Chemie und Makromolekulare Chemie)
- Halsband, Ulrike, Otto-Hahn-Straße 207, 4000 Düsseldorf, F. 752557
Dr. phil., Wiss. Ang. (Psychologie)
- Hammerl, Marianne, Universitätsstraße 1, 4000 Düsseldorf 1
Dipl.-Psych. (Psychologie)
- Hannibal, Ludger, Lessingstraße 21, 4000 Düsseldorf, F. 786009
Dipl.-Math., Wiss. Ang. (Theoretische Physik)
- Heinlein, Uwe O. A., Pionierstraße 25, 5000 Köln 60
Dr. rer. nat., Wiss. Ang. (Genetik)
Dr. rer. nat., Wiss. Ang. (Mathematik)
- Höhn, Bernd, Auf'm Rott 69, 4000 Düsseldorf 13, F. 753700
Dr. rer. nat., Wiss. Ang. (Anorganische Chemie)
- Hoffmann, Lutz, Unterbüscherhof 17 f, 5653 Leichlingen 1, F. (021 74) 30485
Dipl.-Psych., Wiss. Ang. (Psychologie)
- Hoppe, Helmut
Dipl.-Chem., Wiss. Ang. (Anorganische Chemie)
- Huber, Wolfgang, Nagelsweg 35, 4000 Düsseldorf 30, F. (02 11) 45 1839
Dipl.-Phys., Wiss. Ang. (Theoretische Physik)
- Hundt, Stephan
Apotheker, Wiss. Ang. (Pharmazeutische Chemie)
- Jäncke, Lutz, Universitätsstraße 1, 4000 Düsseldorf, F. 311-4568
Dipl.-Psych. (Psychologie)
- Janoschka, Reinhard
Dipl.-Chem., Wiss. Ang. (Anorganische Chemie)
- Janssen, Anne
Dipl.-Chem., Wiss. Ang. (Anorganische Chemie)
- Jeandrée, Michael, Apotheker,
Wiss. Ang. (Pharmazeutische Chemie)
- Jerga, Christiane, Schwanenstraße 80, 5650 Solingen 11, F. (02 12) 750 70
Apothekerin (Pharmazeutische Biologie)
- Jöllennebeck, Thomas
Apotheker, Wiss. Ang. (Pharmazeutische Chemie)
- Kazda, Marian, Universitätsstraße 1, 4000 Düsseldorf, F. 311-4938
Dr. nat. techn., Wiss. Ang. (Botanik)
- Kessel, Knut, An den Bleichen 1, 4030 Ratingen, F. 02102/8428 19
Dipl.-Chem., Wiss. Ang. (Organische Chemie I)
- Keul, Johannes, Rönnetter 2, 4050 Mönchengladbach
Dipl.-Chem., Wiss. Ang. (Organische Chemie I)
- Kirstein, Günter, Eisenstraße 23, 4006 Erkrath 2
Dipl.-Chem., Wiss. Ang. (Organische Chemie)
- Kleuters, Klaus Peter
Apotheker, Wiss. Ang. (Pharmazeutische Chemie)
- Klinken, Heinz-Theo, Roermonder Straße 36, 4050 Mönchengladbach 1
Dipl.-Chem., Wiss. Ang. (Organische Chemie)
- Köhler, Jürgen, Universitätsstraße 1, 4000 Düsseldorf 1, F. 311-4897,
Dipl.-Phys., Wiss. Ang. (Experimentalphysik)

- König, Uwe, Aachener Straße 71, 4000 Düsseldorf 1, F. (02 11) 316456
Dipl.-Chem., Wiss. Ang. (Physikalische Chemie)
- Körwer, Dirk, F. 3 11-4332
Dipl.-Phys., Wiss. Ang. (Experimentalphysik)
- Komesker, Georg
Apotheker, Wiss. Ang. (Pharmazeutische Chemie)
- Kopmeier, Siglinde, Hauptstraße 4, Kaarst 2
Dipl.-Chem., Wiss. Ang. (Organische Chemie I)
- Krahwinkel, Renate, Peter-Loer-Straße 38, 4040 Neuss
Dr. rer. nat., Wiss. Ang. (Institut für Zoologie III)
- Kramme, Roland, Tannenweg 27, 4010 Hilden
Dipl.-Chem., Wiss. Ang. (Organische Chemie I)
- Krieger, Stefan, Universitätsstraße 1, 4000 Düsseldorf 1, F. 3 11-4568
Dipl.-Psych. (Psychologie)
- Krieger, Stephan, Dyckhofstraße 29, 4040 Neuss 1
Dipl.-Chem., Wiss. Ang. (Organische Chemie und Makromolekulare Chemie)
- Kröning, Heike, Ackerstraße 203, 4000 Düsseldorf 1
Dipl.-Math., Wiss. Ang. (Mathematik)
- Kruse, Andreas
Dipl.-Chem., Wiss. Ang. (Institut für Anorganische Chemie)
- Kryschi, Carola, Im Riedbusch 20, 4044 Kaarst 2
Dr. rer. nat., Wiss. Ang. (Experimentalphysik)
- Kubik, Stefan, Wittenbruchplatz 17, 4000 Düsseldorf 12
Dipl.-Chem., Wiss. Ang. (Organische Chemie und Makromolekulare Chemie)
- Kümmel, Sabine
Dipl.-Chem., Wiss. Ang. (Anorganische Chemie)
- Kugler, Joachim, Universitätsstraße 1, 4000 Düsseldorf 1, F. 3 11-2468
Dipl.-Psych., Wiss. Ang. (Psychologie)
- Kupferoth, Achim, Universitätsstraße 1, 4000 Düsseldorf 1, F. 3 11-2186
Dr. rer. nat., Wiss. Ang. (Mathematik)
- Laedke, Ernst Wolfgang, Aktienstraße 238, 4330 Mülheim, F. (0208) 76602
Dr. rer. nat., Wiss. Ang. (Theoretische Physik)
- Lange, Klaus, Universitätsstraße 1, 4000 Düsseldorf, F. 3 11-2269
Dr. med., Wiss. Ang. (Psychologie)
- Langsch, Dieter
Dipl.-Chem., Wiss. Ang. (Anorganische Chemie)
- Le, Vinh
Apotheker, Wiss. Ang. (Pharmazeutische Technologie)
- Leopold, Claudia, F. 3 11-4219
Apothekerin, Wiss. Ang. (Pharmazeutische Technologie)
- Lessel, Jürgen
Apotheker, Wiss. Ang. (Pharmazeutische Chemie)
- Leven, Walter, Hermann-Unger-Allee 72, 4005 Meerbusch 1, F. (02105) 33 11
Apotheker, Wiss. Ang. (Pharmazeutische Biologie)
- Lohrengel, Manuel, Gilverather Straße 6, 4048 Grevenbroich 5, F. (02182) 2355
Dr. rer. nat., Wiss. Ang. (Physikalische Chemie)
- Loose, Frank, Universitätsstraße 1, 4000 Düsseldorf 1, F. 3 11-4786
Dr. rer. nat., Wiss. Ang. (Mathematik)
- Losse, Gudrun, Max-Born-Straße 34, 4000 Düsseldorf-Wersten
Dipl. Biol., Wiss. Ang. (Zoologie)
- Mälzig, Michael, Borsigstraße 9, 4000 Düsseldorf 1, F. 77 4401
Wiss. Ang. (Experimentalphysik)

- Mahler, Hellmut, Gnesener Straße 8, 4000 Düsseldorf 13
Dipl.-Chem., Wiss. Ang. (Organische Chemie I)
- Mayer, Bernhard, Rotdornweg 3, 4040 Neuss, F. (02101) 103171
Dr. rer. nat., Wiss. Ang. (Organische Chemie)
- Meyer, Andreas, Sperlingsgasse 29, 4100 Duisburg 1, F. (0203) 779848
Dipl.-Chem., Wiss. Ang. (Physikalische Chemie)
- Meyer, Uta
Apothekerin (Pharmazeutische Chemie)
- Möckel, Jörn
Apotheker, Wiss. Ang. (Pharmazeutische Technologie)
- Momm, Siegfried, Universitätsstraße 1, 4000 Düsseldorf 1, F. 311-4593
Dr. rer. nat., Wiss. Ang. (Mathematik)
- Mrozek, Ingo, F. 311-4268
Dipl.-Phys., Wiss. Ang. (Experimentalphysik)
- Müller, Monika, Kölner Landstraße 238, 4000 Düsseldorf
Dipl.-Chem., Wiss. Ang. (Organische Chemie)
- Müser, Christiane
Apothekerin, Wiss. Ang. (Pharmazeutische Chemie)
- Nieswand, Christoph, Otto-Hahn-Straße 169, 4000 Düsseldorf 13, F. 750975
Dipl.-Phys., Wiss. Ang. (Laser- und Plasmaphysik)
- Nowack, Gerhard, Weststraße 3, 4322 Sprockhövel II
Dipl.-Chem., Wiss. Ang. (Organische Chemie I)
- Oberhage, Heinz-Rüdiger, Poßbergweg 28, 4000 Düsseldorf-Gerresheim,
F. (0211) 288457
Dipl.-Phys., Wiss. Ang. (Theoretische Physik)
- Oberheim, Heinz, Merkurstraße 62, 4000 Düsseldorf 1, F. 330766
Dr. rer. nat., Wiss. Ang. (Mathematik)
- Oberlack, Thomas, Rembrandtstraße 15, 4050 Mönchengladbach 1
Dipl.-Chem., Wiss. Ang. (Organische Chemie)
- Oerschkes, Ralf, Am Vogelsang 46, 4156 Willich 2
Dipl.-Chem., Wiss. Ang. (Organische Chemie)
- Offermann, Karin, Universitätsstraße 1, 4000 Düsseldorf, F. 311-3428
Dr. rer. nat., Wiss. Ang. (Botanik)
- Oitzl, Maria-Silvana
Am Massenberger Kamp 44, 4000 Düsseldorf 13
- Orsech, Margarete, Kleine Dörnen 16, 4030 Ratingen, F. (02102) 45586
Dipl.-Math., Wiss. Ang. (Mathematik)
- Ottersbach, Dirk
Apotheker, Wiss. Ang. (Pharmazeutische Chemie)
- Paashaus, Sabine
Dipl.-Chem., Wiss. Mitarb. (Anorganische Chemie und Strukturchemie)
- Packroff, Rolf, Rolandstraße 22, 4000 Düsseldorf 30, F. 451946
Dipl.-Chem., Wiss. Ang. (Theoretische Chemie)
- Paßreiter, Claus, Frintroper Straße 9, 4200 Oberhausen, F. (0208) 873086
Apotheker, Wiss. Ang. (Pharmazeutische Biologie)
- Peter, Günter, Corellistraße 42, 4000 Düsseldorf 13, F. 706625
Dr. rer. nat., Wiss. Ang. (Experimentalphysik)
- Peters, Ralf
Dipl.-Chem., Wiss. Ang. (Anorganische Chemie)
- Peters, Wilfried
Dr. rer. nat., Wiss. Ang. (Anorganische Chemie)

- Petersen, Maike, Deutzer Straße 35, 4040 Neuss, F. (021 01) 35733
Dr. rer. nat., Wiss. Ang. (Botanik)
- Petzoldt, Joachim, Rather Broich 25, 4000 Düsseldorf 30
Dipl.-Chem., Wiss. Ang. (Organische Chemie)
- Pfeiffer, Klaus, Vautierstraße 72, 4000 Düsseldorf 1, F. 685067
M. A., Wiss. Ang. (Geographie)
- Pietsch, Harald, Auf'm Keller 41, 4300 Essen 1, F. (0201) 716596
Dipl.-Phys., Wiss. Ang. (Theoretische Physik)
- Pitzler, Helene
Apothekerin, Wiss. Ang. (Pharmazeutische Chemie)
- Pörtner, Hans-Otto, Benrather Rathausstraße 1, 4000 Düsseldorf 13
Dr. rer. nat., Wiss. Ang. (Zoologie)
- Probst, Thomas, Heideschulstraße 48, 5820 Gevelsberg, F. (02332) 82151
Dr. rer. nat., Wiss. Ang. (Psychologie)
- Pycior, Martin
Apotheker, Wiss. Ang. (Pharmazeutische Chemie)
- Renneberg, Heike
Dipl.-Chem., Wiss. Ang. (Anorganische Chemie)
- Rhönisch, Thomas, Windberger Allee 82, 4050 Mönchengladbach 1
Dipl.-Chem., Wiss. Ang. (Organische Chemie)
- Rochow, Regina
Dr. rer. nat., Wiss. Ang. (Angewandte Physik)
- Rohn, Thomas
Apotheker, Wiss. Ang. (Pharmazeutische Chemie)
- Rose, Georg, Ottostraße 10, 4000 Düsseldorf 12, F. (0211) 293215
Dipl.-Phys., Wiss. Ang. (Theoretische Physik)
- Rosner, Manuela, Lise-Meitner-Straße 38, 4000 Düsseldorf
Dipl.-Chem., Wiss. Ang. (Theoretische Chemie)
- Roth, Thomas, Aachener Straße 127, 4000 Düsseldorf 1, F. 331644
Dipl.-Phys., Wiss. Ang. (Experimentalphysik)
- Rütter, Heinz
Dipl.-Chem., Wiss. Mitarb. (Anorganische Chemie und Strukturchemie)
- Santore, Uwe J., F. 311-4561
Dr. phil., BSc (Camb.), PhD (London) DIC
- Schäfer, Mireille, Ulmenstraße 66, 4000 Düsseldorf 30, F. 441367
Dr. rer. nat., Wiss. Ang. (Genetik)
- Schake, Dieter
Apotheker, Wiss. Ang. (Pharmazeutische Chemie)
- Schaub, Bernd, Karschhauser Straße 14/2, 4006 Erkrath-Hochdahl, F. (02104) 47544
Dr. rer. nat., Wiss. Ang. (Theoretische Physik)
- Schedel, Rosemarie, Sillerstraße 49, 5600 Wuppertal 11, F. (0202) 744428
Dr. rer. nat., Wiss. Ang. (Botanik)
- Scheve, Manfred, Gladbacher Straße 69, 4000 Düsseldorf 1
Dipl.-Math., Wiss. Ang. (Mathematik)
- Schiller, Achim, Ulanenstraße 10, 4000 Düsseldorf 30, F. 4541342
Dipl.-Phys., Wiss. Ang. (Experimentalphysik)
- Schinke, Jutta
Apothekerin, Wiss. Ang. (Pharmazeutische Chemie)
- Schmid, Jürgen, Hirschweg 8, 4050 Mönchengladbach 2
Dipl.-Chem., Wiss. Ang. (Organische Chemie)

- Schmidt, Jürgen, Am Mickeler Busch 2, 4000 Düsseldorf
Dipl.-Biol., Wiss. Ang. (Zoologie)
- Schmitt, Hans-Peter, Suitbertusstraße 45, 4000 Düsseldorf
Dr. rer. nat., Wiss. Ass. (Zoologie)
- Schneider, Helmut, Millrather Straße 50, 4000 Düsseldorf 13, F. 785422
Dr. phil. (Geographie)
- Schreff, Ditmar, Fürstenwall 214, 4000 Düsseldorf
Dipl.-Chem., Wiss. Ang. (Organische Chemie)
- Schulze-Velmede, Ellerkirchstraße 15, 4000 Düsseldorf 1
- Schumacher, Dieter, Seidenstraße 43, 4000 Düsseldorf 13, F. 71 4972
Dr. rer. nat., Wiss. Ang. (Experimentalphysik)
- Schumann, Jürgen, Universitätsstraße 1, 4000 Düsseldorf 1, F. 3 11-41 32
Dr. rer. nat., Wiss. Ang. (Botanik)
- Schuster, Günter, F. 3 11-34 79
Dr. phil. nat., Wiss. Ang. (Botanik)
- Schwarting, Rainer, Weseler Straße 48, 4000 Düsseldorf, F. 622560
Dr. rer. nat. (Psychologie)
- Sicius, Hermann
Dipl.-Chem., Wiss. Ang. (Anorganische Chemie)
- Skibinski, André
Apotheker, Wiss. Ang. (Pharmazeutische Biologie)
- Sorg, Peter, Düsselstraße 25, 4000 Düsseldorf 1, F. 39 74 09
Dipl.-Math., Wiss. Ang. (Mathematik)
- Spiegl, Harald
Dipl.-Chem., Wiss. Ang. (Anorganische Chemie)
- Stach, Thomas-Michael, Wallerspfad 20 a, 4150 Krefeld
Dipl.-Chem., Wiss. Ang. (Organische Chemie)
- Staniek, Peter
Dipl.-Chem., Wiss. Ang. (Anorganische Chemie)
- Stehr, Jörn
Dipl.-Chem., Wiss. Ang. (Anorganische Chemie)
- Steigel, Alois, Curieweg 36, 4000 Düsseldorf 13
Dr. rer. nat., Wiss. Ang. (Organische Chemie)
- Steiner, Heinz, Kurfürstenstraße 28, 4000 Düsseldorf, F. 354356
Dipl.-Biol., (Psychologie)
- Steinmüller, Klaus, Universitätsstraße 1, 4000 Düsseldorf, F. 3 11-2341
Dr. rer. nat., Wiss. Ang. (Botanik)
- Strathmann, Fredi
Dipl.-Chem., Wiss. Ang. (Institut für Anorganische Chemie)
- Striemann, Jürgen, Ohrenfeld 46, 4200 Oberhausen 1
Dipl.-Chem., Wiss. Ang. (Organische Chemie)
- Sturm, Regina, Weseler Straße 10, 4000 Düsseldorf 1
Wiss. Ang. (Organische Chemie und Makromolekulare Chemie)
- Symmons, Peter
Otto-Hahn-Straße 99, 4000 Düsseldorf 13, F. (02 11) 752934
- Tannhäuser, Eckart
Apotheker (Pharmazeutische Chemie)
- Theiss, Stephan, Otto-Hahn-Straße 33, 4000 Düsseldorf 13
Dipl.-Phys., Wiss. Ang. (Theoretische Physik)
- Thietke, Jörg, Kaldenberger Weg 23, 4020 Mettmann, F. (021 04) 24481
Dipl.-Phys., Wiss. Ang. (Physikalische Chemie)
- Tillmann, Diether
Dipl.-Phys., Wiss. Ang. (Angewandte Physik)

- Trypke, Werner, Bodelschwingstraße 229, 4060 Viersen 11
Dipl.-Chem., Wiss. Ang.
(Organische Chemie und Makromolekulare Chemie, Lehrstuhl I)
- Uhlenbusch, Leonore, Ruhrstraße 30, 4006 Erkrath 2, F. (021 04) 420 79
Dr. rer. nat., Wiss. Ang. (Didaktik der Physik)
- Verbücheln, Georg, Drosselstraße 4b, 4040 Neuss 1, F. (021 01) 466667
Dr. rer. nat., Wiss. Ang. (Botanik)
- Viöl, Wolfgang, Wilkesfurter Straße 16, 4000 Düsseldorf, F. (02 11) 2227 43
Dipl.-Phys., Wiss. Ang. (Laser- und Plasmaphysik)
- Vogt, Bettina, Raffaelsweg 20, 4010 Hilden
Dipl.-Chem., Wiss. Ang. (Organische Chemie)
- Volkmann, Armin, Werstener Dorfstraße 82, 4000 Düsseldorf
Dipl.-Biol., Wiss. Ang. (Zoologie)
- Wada, Shoji, Freytagstraße 30, 4000 Düsseldorf 1, F. 68 11 87
Dr. rer. nat., Wiss. Ass. (Zoologie)
- Wagner, Uwe, Universitätsstraße 1, 4000 Düsseldorf 1, F. 311-20 13
Dipl.-Psych., Wiss. Ang. (Psychologie)
- Weiler, Hans-Theo, Badener Weg 26, 4005 Meerbusch 1
Dr. med., Wiss. Ang. (Psychologie)
- Weimann, Ralf, Volmerswerther Straße 442, 4000 Düsseldorf
Dipl.-Chem., Wiss. Ang. (Organische Chemie I)
- Weiß, Leonore, Universitätsstraße 1, 4000 Düsseldorf, F. 311-2275
Dipl.-Psych., Wiss. Ang. (Psychologie)
- Wenz, Helmut, Ziegeleiweg 4, 4000 Düsseldorf-Wersten
Dipl.-Phys., Wiss. Ang. (Experimentalphysik)
- Werner, Thomas, Suitbertusstraße 4, 4000 Düsseldorf
Dipl.-Chem., Wiss. Ang. (Organische Chemie und Makromolekulare Chemie)
- Willeke, Britta
Apothekerin, Wiss. Ang. (Pharmazeutische Chemie)
- Wiskemann, René
Dipl.-Chem., Wiss. Mitarb. (Anorganische Chemie und Strukturchemie)
- Wolf, Frank
Dipl.-Chem., Wiss. Ang. (Anorganische Chemie)
- Woschnik, Thomas, Apollinarisstraße 17, 4000 Düsseldorf, F. 780798
Dipl.-Phys., Wiss. Ang. (Experimentalphysik)
- Zimdahl, Winfried, Fuhlrottstraße 1, 4006 Erkrath-Hochdahl, F. (021 04) 45548
Dr. rer. nat., Wiss. Ang. (Theoretische Physik)
- Ziplies, Dieter, Balckestraße 12, 4000 Düsseldorf 13, F. 71 1462
Dr. rer. nat., Wiss. Ang. (Mathematik)
- Zoch, Heinz
Dipl.-Chem., Wiss. Ang. (Anorganische Chemie)

Mathematisches Institut

Geschäftsführender Leiter: Univ.-Prof. Dr. G. Fischer
Stellvertreter: Univ.-Prof. Dr. H. Ratschek
Geschäftszimmer: Frau Werner, F. 3 11-37 80

Lehrstuhl I für Mathematik (Gebäude 25.22, Ebene 03)

Univ.-Prof. Dr. Reinhold Meise, F. 3 11-31 87
Sekretariat: N. N., F. 3 11-31 87
Hsch. Ass.: Dr. Rüdiger Braun, F. 3 11-31 93
Wiss. Ang.: Dr. Siegfried Momm, F. 3 11-4593, Dipl.-Math. Manfred Scheve,
F. 3 11-31 89

Lehrstuhl II für Mathematik (Gebäude 25.22, Ebene 03)

Univ.-Prof. Dr. Wilhelm Singhof, F. 3 11-21 77
Sekretariat: Frau Renate Köntges, F. 3 11-21 77
Prof. em. Dr. Dr. h. c. Horst Schubert, F. 3 11-21 60
Univ.-Prof.: Dr. Egbert Harzheim, F. 3 11-21 71, Dr. Helmut Ratschek F. 3 11-21 75
Wiss. Ang.: Dipl.-Math. Markus Gundlach, F. 3 11-21 74, Dipl.-Math. Heike Kröning, F.
3 11-31 95, Dipl.-Math. Peter Sorg, F. 3 11-21 73

Lehrstuhl III für Mathematik (Gebäude 25.13, Ebene 03)

Univ.-Prof. Dr. Klaus Steffen, F. 3 11-37 80
Sekretariat: Frau Hildegard Werner, F. 3 11-37 80
HschAss.: Dr. Frank Duzaar, F. 3 11-4939, Priv.-Doz. Dr. Martin Fuchs, F. 3 11-4305

Lehrstuhl IV für Mathematik (Gebäude 25.13, Ebene 03)

Univ.-Prof. Dr. Gerd Fischer, F. 3 11-46 90
Sekretariat: Frau Ingrid Heydrich, F. 3 11-46 90
Akad. Oberrat: Dr. Thomas Thode, F. 3 11-21 72
Wiss. Ang.: Dr. Frank Loose, F. 3 11-47 86, Dr. Heinz Oberheim,
F. 3 11-46 91

Lehrstuhl für Angewandte Mathematik (Gebäude 25.22, Ebene 02)

Univ.-Prof. Dr. Boro Döring, F. 3 11-21 50
Sekretariat: Frl. Eveline Mesterheide, F. 3 11-21 50
Univ.-Prof. Dr. Kristian Witsch, F. 3 11-21 64
Dozent: Dr. Manfred Kracht, F. 3 11-21 53
HschAss.: Dr. Wilhelm Heinrichs, F. 3 11-21 55, Dr. Rudolf Voller, F. 3 11-21 91,
Wiss. Ang.: Dipl.-Math. Margarete Orsech, F. 3 11-21 54
Wiss. Mitarb.: Dipl.-Math. Bernd Jäger, F. 3 11-21 89

Lehrstuhl für Instrumentelle Mathematik (Gebäude 25.13, Ebene 02)

Univ.-Prof. Dr. Walter Petry, F. 3 11-21 63
Sekretariat: Frau Margot Hoffmann, F. 3 11-21 63
Wiss. Mitarb.: Dipl.-Math. Alexander Gothe, F. 3 11-21 90

Lehrstuhl für Mathematikdidaktik und Mathematik (Gebäude 25.22, Ebene 03)

Univ.-Prof. Dr. Artur Bergmann, F. 311-2160

Sekretariat: Frau Elke Wien, F. 311-2160

Univ.-Prof.: Dr. Otto Kerner, F. 311-2185, Dr. Michael Pohst, F. 311-2188

Dr. Robert Wisbauer, F. 311-2187

Stud.-Prof.: Dr. Erich Baumgartner, F. 311-2184

Wiss. Ang.: Dr. Achim Kupferoth, F. 311-2186, Dr. Dieter Ziplies, F. 311-2183

Wiss. Mitarb.: Dipl.-Math. Ulrich Schröter, F. 311-5233

Lehrstuhl für Mathematik und ihre Didaktik (Gebäude 25.13, Ebene 00)

Univ.-Prof. Dr. Karl Schick, F. 311-3710

Sekretariat: Frau Monika Meeßen, F. 311-3710

Emeritus: Prof. Dr. Kurt Honnfelder, F. 311-3710

Univ.-Prof. Dr. Walter Köhnen, F. 311-3709

Akad. Oberat: Dr. Peter Wolff, F. 311-3708

Lehrstuhl für Statistik und Dokumentation (Gebäude 25.13, Ebene 01)

Direktor: Univ.-Prof. Dr. Hanns Klinger, F. 311-2165

Sekretariat: Frau Elke Rathgeber, F. 311-2165

Univ.-Prof.: Dr. Klaus Janßen, F. 311-2166

HschAss.: Frau Dr. Jutta Steffens, F. 311-2168

Wiss. Mitarb.: Dipl.-Math. Heinz Delesen, F. 311-2167, Dipl.-Math. Hans-Helge Müller, F. 311-2169

Abteilung für Informatik (Gebäude 25.13, Ebene 00)

Univ.-Prof. Dr. Volker Aurich, F. 311-3420

Sekretariat: Frau Monika Meeßen, F. 311-3710

Wiss. Ang.: Dipl.-Inf. Tahar Guellil, F. 311-3462

Institut für Experimentalphysik (Gebäude 25.42, Ebene 01)

Geschäftsführender Leiter: Univ.-Prof. Dr. G. Decker (F. 311-2317)

Sekretariat: Frau I. Dominik (F. 311-2318)

Univ.-Professoren: Dr. Wolfgang Behmenburg (F. 311-2282), Dr. Gernot Decker

(F. 311-2317), Dr. Hans-Rudolf Kleinhanß (F. 311-2319), Dr. Dieter Meiners

(F. 311-2320)

Akademische Oberräte: Prof. Dr. Ferdinand Müller (F. 311-2281), Dr. Benno Wischgoll (F. 311-2278)

Wissenschaftliche Mitarbeiter: Dipl.-Phys. Christoph van Calker (F. 311-2322), Dipl.-

Phys. Klaus Gasthaus (F. 311-3118), Priv.-Doz. Dr. Walter Kies (F. 311-3112), Michael

Mälzig (F. 311-2277), Dr. Günter Peter (F. 311-2280), Dipl.-Phys. Thomas Roth (NW)

(F. 311-3238), Dipl.-Phys. Helmut Wenz (F. 311-3107), Dipl.-Phys. Thomas Woschnik

(DFG) (F. 311-4956)

Arbeitsrichtungen:

Spektroskopie von Atomen, Molekülen und Plasmen

Univ.-Prof. Dr. W. Behmenburg, Univ.-Prof. Dr. D. Meiners

Dynamik energiereicher Plasmen und hochverdichteter Materie

Univ.-Prof. Dr. G. Decker, Priv.-Doz. Dr. W. Kies, Univ.-Prof. Dr. H.-R. Kleinhanß, Prof.

Dr. F. Müller

Physikalische Grundpraktika (Gebäude 25.42), Ebene U1)

(Zentrale Einrichtung der Physik)

Leitung: Prof. Dr. Hans-Rudolf Kleinhanß, F. 311-2319

Geschäftszimmer: Barbara Tchorz, F. 311-3108

Institut für Laser- und Plasmaphysik (Gebäude 25.33, Ebene 02)

Geschäftsführender Leiter: Univ.-Prof. Dr. J. Uhlenbusch, F. 3 11-21 57

Stellvertreter: Univ.-Prof. Dr. J. Hackmann, F. 3 11-28 61

Sekretariat: Frau Rose Knapp, F. 3 11-21 57

Univ.-Prof. em. Herbert Becker

Univ.-Prof. Dr. J. Hackmann, F. 3 11-28 61

Stud.-Prof. Johannes Luysberg, F. 3 11-40 35 (Didaktik der Physik)

Akad. Oberräte: Dr. Helmut Kempkens, F. 3 11-28 63, Dr. Johannes H. Schäfer, F. 3 11-21 58

Wiss. Ang.: Dr. Leonore Uhlenbusch, F. 3 11-49 85 (Didaktik der Physik), Dipl.-Phys. Albrecht Brockhaus, F. 3 11-28 64, Dipl.-Phys. Christoph Nieswand, F. 3 11-33 93, Dipl.-Phys. Wolfgang Viöl, F. 3 11-28 69

Institut für Physik der Kondensierten Materie

Geschäftsführender Leiter: Univ.-Prof. Dr. A. Otto

Stellvertreter: Univ.-Prof. Dr. D. Schmid

Lehrstuhl für Oberflächenwissenschaft (Gebäude 25.22, Ebene 02)

Univ.-Prof. Dr. Andreas Otto, F. 3 11-40 63

Sekretariat: Klaudia Lütjens, F. 3 11-40 63

Wiss. Ang.: Dr. Dieter Schumacher, F. 3 11-42 67

Dipl.-Phys. Thomas Bornemann (20 Stunden), F. 3 11-42 77, Dipl.-Phys. Walther Ake-

mann (20 Stunden), F. 3 11-43 42, Dipl.-Phys. Ingo Mrozek (20 Stunden), F. 3 11-42 68,

Dipl.-Phys. Hermann Grabhorn (20 Stunden), F. 3 11-42 68, Dipl.-Phys. Dirk Körwer (20 Stunden), F. 3 11-43 32

Lehrstuhl für Festkörperspektroskopie (Gebäude 25.23, Ebene 00)

Univ.-Prof. Dr. Dankward Schmid, F. 3 11-47 90 oder 3 11-35 40

Sekretariat: Frau Ursula Nikoleit, F. 3 11-47 90; Frau Gabriele Reh, F. 3 11-35 40

Akad. Oberrat Dr. Lothar Schwan, F. 3 11-42 13 oder 3 11-35 40

Wiss. Ang.: Dr. Carola Krysch (DFG), F. 3 11-48 13, Dipl.-Phys. H.-Christian Fleischhauer, F. 3 11-48 11, Dipl.-Phys. Jürgen Köhler, F. 3 11-48 97, Dipl.-Phys. Achim Schiller (DFG), F. 3 11-48 11

Abteilung für Werkstoffwissenschaft (Gebäude 25.23, Ebene 01)

Univ.-Prof. Dr. G. E. Werner Schulze, F. 3 11-45 15

Institut für Theoretische Physik

Geschäftsführender Leiter: Univ.-Prof. Dr. K. Suchy

Lehrstuhl I (Gebäude 25.32, Ebene 01)

Univ.-Prof. Dr. Karl-Heinz Spatschek, F. 3 11-24 73

Sekretariat: Frau Gertrud Laufen, F. 3 11-24 73

Univ.-Prof. em. Dr. Rudolf-Wilhelm Larenz, F. 3 11-31 27

Univ.-Prof. Dr. Rüdiger Bessenrodt, F. 3 11-31 22

Akad. Oberrat: Dr. Herbert Wenk, F. 3 11-24 72

Wiss. Ang.: Dipl.-Phys. R. Blaha (F. 3 11-31 25), Dr. E. W. Laedke (F. 3 11-20 14), Dipl.-Phys. H. Pietsch (F. 3 11-20 15)

Lehrstuhl II (Gebäude 25.32, Ebene 02)

Univ.-Prof. Dr. Kurt Suchy, F. 311-2746

Sekretariat: Frau Theresia Bernstein, F. 311-2746

Univ.-Prof. Dr. Eckhard Rebhan, F. 311-2058

Wiss. Ang.: Dr. Winfried Zimdahl, (F. 311-2061), Dipl.-Phys. Heinz-Rüdiger Oberhage (F. 311-2055), Dipl.-Math. Frank Bärmann, F. 311-3701, Dipl.-Math. Sigrid Schumacher, (DFG) F. 311-2744

Lehrstuhl III (Gebäude 25.32, Ebene 03)

Univ.-Prof. Dr. Hans-Karl Janssen, F. 311-3992

Sekretariat: Frau Cornelia Schmidt, F. 311-3992

Hsch.Ass.: Dr. Beate Schmittmann, F. 311-4317

Wiss. Ang.: Dr. Bernd Schaub (F. 311-3993)

Dipl.-Phys. Wolfgang Huber (DFG), (F. 311-4557)

Lehrstuhl IV (Gebäude 25.32, Ebene 03)

Univ.-Prof. Dr. Richard Bausch, F. 311-4710

Sekretariat: Frau Cornelia Schmidt, F. 311-4710

Wiss. Ang.: Dr. Reiner Kree (F. 311-4285), Dipl.-Phys. Georg Rose (F. 311-4682), Dipl.-Phys. Stephan Theiss (DFG) (F. 311-4679), Dipl.-Math. Ludger Hannibal, (DFG) F. 311-3994, Dipl.-Phys. Ralf Blossley (F. 311-4682)

Institut für Angewandte Physik (Gebäude 25.33, Ebene 01)

Geschäftsführender Leiter: Univ.-Prof. Dr. Erhard Kisker, F. 311-2574

Sekretariat: Frau Brigitte Schumacher, F. 311-2474

Univ.-Prof. em. Dr. Jakob Kranz, F. 311-3645

Univ.-Prof. Dr. Dietrich Stark, F. 311-2291

Studienprofessor: Dr. Paul Thielemann, F. 311-2284

Akad. Oberrat: Dr. Hildegard Hammer, F. 311-2592

Wiss. Ang.: Dr. Regina Rochow (BMFT) (F. 311-3177), Dipl.-Phys. Diether Tillmann, (F. 311-2576), Dipl.-Phys. Reiner Jungblut (DFG), F. 311-3658

Institut für Anorganische Chemie und Strukturchemie

Geschäftsführender Leiter: Univ.-Prof. Dr. Wilhelm Kuchen

Stellvertreter: Univ.-Prof. Dr. Dietrich Mootz

Lehrstuhl I (Gebäude 26.43, Ebene 01)

Univ.-Prof. Dr. Wilhelm Kuchen, F. 311-2286

Sekretariat: Frau Brigitte Moberg, F. 311-2287

Univ.-Prof. Dr. Gerhard Hägele, F. 311-2288

Akadem. Oberräte: Dr. Klaus Diemert, F. 311-2289, Dr. Helmut Keck, F. 311-2199

Wiss.-Ang.: Dipl.-Chem. Michael Ackermann (F. 311-3196), Dipl.-Chem. Michael Batz (F. 311-3140), Dipl.-Chem. Jürgen Fenske (F. 311-2292), Dipl.-Chem. Detlef Drosdziok (F. 311-3166), Dr. Bernd Höhn (F. 311-2197), Dipl.-Chem. Helmut Hoppe (F. 311-3166), Dipl.-Chem. Reinhard Janoschka (F. 311-2293), Dipl.-Chem. Anne Janssen (F. 311-2596), Dipl.-Chem. Andreas Kruse (F. 311-2293), Dipl.-Chem. Sabine Kümmel (F. 311-3166), Dipl.-Chem. Dieter Langsch (F. 311-2596), Dipl.-Chem. Ralf Peters (F. 311-3140), Dr. Wilfried Peters (F. 311-3139), Dipl.-Chem. Heike Renneberg (F. 311-2194), Dipl.-Chem. Hermann Sicius (F. 311-2596), Dipl.-Chem. Meinhard Sünkeler (F. 311-2596), Dipl.-Chem. Harald Spiegl (F. 311-2599), Dipl.-Chem. Peter Staniek (F. 311-2194), Dipl.-Chem. Jörn Stehr (F. 311-2194), Dipl.-Chem. Fredi Strathmann (F. 311-2197), Dipl.-Chem. Frank Wolf (F. 311-2292), Dipl.-Chem. Heinz Zoch (F. 311-2194)

Lehrstuhl II (Gebäude 26.42, Ebene 01)

Univ.-Prof. Dr. Dietrich Mootz, F. 311-3135

Sekretariat: Frau Carola Schäfer, F. 311-3136

Univ.-Prof.: N. N.

Akad. Oberrat: Dr. Hartmut Wunderlich, F. 311-3144

Akad. Rat: Dr. Wolfgang Poll, F. 311-3146

Wiss. Mitarb.: Dipl.-Chem. Klemens Bartmann (F. 311-3857), Dipl.-Chem. Axel Deeg (F. 311-3672), Dipl.-Chem. Sabine Paashaus (F. 311-3164), Dipl.-Chem. Heinz Rütter (F. 311-4143), Dipl.-Chem. René Wiskemann (F. 311-4143)

Institut für Organische Chemie und Makromolekulare Chemie

Geschäftsführender Leiter: Univ.-Prof. Dr. H. D. Martin

Stellvertreter: Univ.-Prof. Dr. G. Wulff

Lehrstuhl I (Gebäude 26.43, Ebene 00)

Direktor: Univ.-Prof. Dr. Hans Dieter Martin, F. 311-2298

Sekretariat: Frau Irene Reinartz, F. 311-2298/2299

Prof. em. Dr. Leonhard Birkofer, F. 311-3622

Univ.-Prof. Dr. Manfred Braun, F. 311-4731

Akad. Oberräte: Dr. Heinrich Dickopp (F. 311-2571), Dr. Dirk Prüstel (F. 311-2295)

Wiss. Ang.: Dipl.-Chem. Jürgen Bartsch (F. 311-2297), Dipl.-Chem. Willi Basel (F. 311-4905), Dipl.-Chem. Claus Bauer (F. 311-4233), Dipl.-Chem. Wolfgang Böhrer (F. 311-3631), Dipl.-Chem. Dieter Brück (F. 311-2562), Dr. Hatim Haddad (F. 311-2133), Dipl.-Chem. Harald Hake (F. 311-3132), Dipl.-Chem. Knut Kessel (F. 311-2563), Dipl.-Chem. Johannes Keul (F. 311-2312), Dipl.-Chem. Siglinde Kopmeier (F. 311-2297), Dipl.-Chem. Roland Kramme (F. 311-2313), Dipl.-Chem. Hellmut Mahler (F. 311-4234), Dr. Bernhard Mayer (F. 311-3635), Dipl.-Chem. Monika Müller (F. 311-2563), Dipl.-Chem. Gerhard Nowack (F. 311-2312), Dr. Alois Steigel (F. 311-2889), Regina Sturm (F. 311-2297), Dipl.-Chem. Werner Trypke (F. 311-3624), Dipl.-Chem. Ralf Weimann (F. 311-3132), Dipl.-Chem. Thomas Werner (F. 311-2563)

Lehrstuhl II (Gebäude 26.33, Ebene 00)

Direktor: Univ.-Prof. Dr. Günter Wulff, F. 311-4760

Sekretariat: Frau Irmgard Schmitz, F. 311-4788

Wiss. Ang.: Dipl.-Chem. Paul Birnbrich (F. 311-4820), Dipl.-Chem. Michael Döpfer (F. 311-3630), Dipl.-Chem. Thomas Görlich (F. 311-4987), Dipl.-Chem. Günter Kirstein (F. 311-4820), Dipl.-Chem. Heinz-Theo Klinken (F. 311-4288), Dipl.-Chem. Stephan Krieger (F. 311-4987), Dipl.-Chem. Stefan Kubik (F. 311-3630), Dipl.-Chem. Thomas Oberlack (F. 311-3630), Dipl.-Chem. Ralf Oerschkes (F. 311-4987), Dipl.-Chem. Joachim Petzoldt (F. 311-3071), Dipl.-Chem. Thomas Rhönisch (F. 311-4820), Dipl.-Chem. Jürgen Schmid (F. 311-3071), Dipl.-Chem. Dietmar Schreff (F. 311-4288), Dipl.-Chem. Thomas Stach (F. 311-3071), Dipl.-Chem. Jürgen Striemann (F. 311-3630), Dipl.-Chem. Bettina Vogt (F. 311-4288)

Institut für Physikalische Chemie und Elektrochemie

Geschäftsführender Leiter: Univ.-Prof. Dr. H.-H. Perkampus

Stellvertreter: Univ.-Prof. Dr. J. W. Schultze

Lehrstuhl I (Gebäude 26.43, Ebene 02)

Univ.-Prof. Dr. Heinz-Helmut Perkampus, F. 311-2100

Sekretariat: Frau C. Schiedel, F. 311-2110

Abteilung für Angewandte Physikalische Chemie: Univ.-Prof. Dr. Edwin Baumgarten, F. 311-2101

Univ.-Prof. Dr. Heinz Kleindienst, F. 311-2103

Akad. Oberräte: Dr. Helmut Hoffmann, F. 311-2102

Dr. Günter Petermann, F. 311-2104

Wiss. Ang.: Priv.-Doz. Dr. Thorsten Bluhm, F. 311-2106

Dr. Hans Bettermann, F. 311-2109

Lehrstuhl II (Gebäude 26.32, Ebene 02)

Univ.-Prof. Dr. Joachim Walter Schultze, F. 311-4750

Sekretariat: Frau B. Hofmann, F. 311-4755

Univ.-Prof. Dr. Hans-Hennig Strehblow, F. 311-4867

Wiss. Ang.: Dr. Manuel Lohrengel (F. 311-4148), Dipl.-Chem. H. W. Hoppe, DFG (F. 311-4154), Dipl.-Chem. R. Kessel, Dipl.-Chem. A. Meyer (F. 311-4841), Dipl.-Chem. B. Pfeiffer NRW (F. 4151), Dipl.-Chem. A. Thyssen NRW (F. 4150), Dipl.-Chem. M. Wolff (F. 311-4942)

Abteilung Chemie und ihre Didaktik (Gebäude 26.31, Ebene U1, Raum 43–49)

Univ.-Prof. Dr. Günter Vollmer, F. 311-4599

Sekretariat: Frau Anita Weber, F. 311-4599

Akad. Oberrat: Dr. Manfred Franz, F. 311-3696

Institut für Theoretische Chemie (Gebäude 26.32, Ebene 03)

Geschäftsführender Leiter: Univ.-Prof. Dr. Hans-Herbert Schmidtke, F. 311-3209

Sekretariat: Frau Brigitte Graßhoff, Frau Karin Schuck, F. 311-3209/3466

Akad. Oberrat: Dr. Thomas Schönherr, F. 311-3212

Priv.-Doz.: Dr. Hans Kupka, F. 311-3211

Wiss. Ass.: Dr. Joachim Degen (F. 311-3208)

Wiss. Ang.: Dipl.-Chem. Heribert Adamsky (F. 311-3211), Dipl.-Chem. Ingo Biertümpel (F. 311-3211), Dipl.-Chem. Christiane Grzonka (F. 311-4683), Dipl.-Chem. Rolf Packroff (F. 311-3210), Dipl.-Chem. Manuela Rosner (F. 311-4683)

Institut für Biochemie (Gebäude 26.42, Ebene 03)

Univ.-Prof. Dr. Hanns Weiss, F. 311-4950

Sekretariat: Dagmar Busch, F. 311-4950

Hsch. Ass.: Dr. Uwe Harnisch (F. 311-2020)

Wiss. Mitarb.: Dipl.-Chem. Georg Bechmann (F. 311-5156), Dipl.-Biol. Jutta Erkens (F. 311-2020), Dipl.-Chem. Thorsten Friedrich (F. 311-2020), Dipl.-Biol. Götz Hofhaus (F. 311-5189), Dipl.-Biol. Uwe Nehls (F. 311-2647), Dipl.-Chem. Jan van der Pas (F. 311-2647), Dipl.-Biol. Dagmar Preis (F. 311-2647), Dipl.-Chem. Dirk Röhlen (F. 311-2647), Uwe Sackmann (F. 311-5189), Dipl.-Biol. Michael Schmidt (F. 311-5189), Dipl.-Chem. Beate Schmitz (F. 311-5156), Dipl.-Biol. Guido Tuschen (F. 311-5189), Dipl.-Biol. Christian Zimmermann (F. 311-2020), Dipl.-Chem. Axel Zweck (F. 311-5156)

Institut für Pharmazeutische Chemie (Gebäude 26.23, Ebene 02)

Geschäftsführender Leiter: Univ.-Prof. Dr. Hans Möhrle, F. 311-3661

Sekretariat: Ingeborg Büchner, F. 311-3661

Univ.-Prof. Dr. Horst Weber, F. 311-3846

Univ.-Prof. Dr. Uwe Kuckländer, F. 311-4984

Akad. Rat: Dr. Günter Waldheim, F. 311-4348

Akad. Oberrat: Dr. Hans Jörg Hemmerling, (F. 311-3850)

Wiss. Ang.: Thomas Berkenkemper (F. 311-3834), Hartmut Breves (F. 311-3827), Michael Gehlen (F. 311-3826), Stephan Hundt (F. 311-3822), Michael Jeandré (F. 311-3845), Thomas Jöllenbeck (F. 311-4353), Klaus Peter Kleuters (F. 311-4582), Georg Komesker (F. 311-3822), Jürgen Lessel (F. 3822), Uta Meyer (F. 311-3839), Christiane Müser (3839), (F. 311-4583), Dirk Ottersbach (F. 311-3822), Helene Pitzler (F. 311-4353), Dieter Schake (F. 311-3824), Jutta Schinke (3827), Martin Pycior (F. 311-3824), Eckart Tannhäuser (F. 311-5265), Britta Willeke (F. 311-3839)

Institut für Pharmazeutische Biologie (Gebäude 26.23, Ebene 00)

Geschäftsführender Leiter: Univ.-Prof. Dr. Günter Willuhn, F. 311-4163

Sekretariat: Alice von Büнау, F. 311-4163

Univ.-Prof. Dr. Peter Junior, F. 311-4180

Akad. Oberrätin: Dr. Irmgard Merfort, F. 311-4179

Wiss. Ang.: Apothekerin Christiane Jerga (F. 311-4189), Apotheker Walter Leven (F. 311-4173), Apotheker Claus PaBreiter (F. 311-4181), Apotheker André Skibinski (F. 311-4174)

Institut für Pharmazeutische Technologie (Gebäude 26.22, Ebene 00)

Geschäftsführender Leiter: Univ.-Prof. Dr. Bernhard C. Lippold, F. 311-4220

Sekretariat: Waltraud Riether, F. 311-4220

Akad. Rat: Dr. Klaus Knop, F. 311-4115

Wiss. Ang.: Arne Frömder (F. 311-4116), Jürgen Günther (F. 311-4221), Wolfgang Gunder (F. 311-4116), Claudia Leopold (F. 311-4221), Hiep Le (F. 311-4114), Jörn Möckel (F. 311-4114)

Zentrales Sekretariat der wissenschaftlichen Einrichtungen der Botanik

Frau Anna-Maria Piel, F. 311-2340

Botanisches Institut und Botanischer Garten (Gebäude 26.13, Ebene 02)

Geschäftsführender Leiter: Univ.-Prof. Dr. H. M. Jahns

Stellvertreter: Univ.-Prof. Dr. K.-V. Kowallik

Univ.-Professoren: Dr. Hans Martin Jahns, F. 311-3549, Dr. Klaus-Viktor Kowallik, F. 311-2526

Prof. em. Dr. Wilfried Stubbe, F. (08662) 8296

Sekretariat: Frau Gabriele Müller, F. 311-2881, Frau Ursula Niehaus, F. 311-2881

Dozent: N. N.

Akad. Rat: Dr. Wilfried Behn, F. 311-3477

Hsch.Ass.: Dr. Sieglinde Ott, F. 311-3537

Wiss. Ang.: Dr. Uwe J. Santore (F. 311-4561), Dr. Günter Schuster (F. 311-3479)

Abt. Botanische Cytologie und Morphologie

Univ.-Prof. Dr. Georg Michaelis, F. 311-4801

Sekretariat: N. N., F. 311-4727

Wiss. Ang.: Priv.-Doz. Dr. Elke Pratje (F. 311-3262), Dr. Otto Wasmund (F. 311-3478)

Botanischer Garten

Direktor: Univ.-Prof. Dr. Hans Martin Jahns

Akad. Oberrat: Dr. Werner Gelius-Dietrich, F. 311-2477

Technischer Leiter: Gartenamtmann Dietrich Jacobsen, F. 311-2402

Institut für Biochemie der Pflanzen (Gebäude 26.03, Ebene 01)

Geschäftsführender Leiter: Univ.-Prof. Dr. Heinrich Strotmann, F. 311-2347

Sekretariat: Frau Rita Reidegeld, F. 311-4132

Univ.-Prof. Dr. Gotthard H. Krause, F. 311-2527

Akad. Oberrat: Priv.-Doz. Dr. Ulrich W. Hallier, F. 311-2343

Wiss. Ass.: Priv.-Doz. Dr. Christoph Giersch, F. 311-3028

Wiss. Ang.: Dr. Detlev Lohse (F. 311-3862) (DFG), Dr. Jürgen Schumann (F. 311-3732), Dr. Susanne Bickel (F. 311-2822)

Institut für ökologische Pflanzenphysiologie und Geobotanik

(Gebäude 26.13, Ebene 01)

Geschäftsführender Leiter: Univ.-Prof. Dr. Kurt A. Santarius, F. 311-2348

Sekretariat: Frau Marianne Limpert, F. 311-4932

Hsch.Ass.: Dr. Henrik Laasch, F. 311-3432, N. N.

Wiss. Ang.: Priv.-Doz. Dr. Engelbert Weis, F. 311-3554

Abt. Geobotanik (Gebäude 26.13, Ebene U1)

Univ.-Prof. Dr. Rüdiger Wittig, F. 311-4878

Sekretariat: Frau Marianne Limpert, F. 311-4878

Akad. Rat: Dr. Andreas Sollmann, F. 311-3683

Wiss. Ang.: Dr. Marian Kazda, F. 311-4938, Dr. Georg Verbücheln, F. 311-4959, Dr. Heinz Neite (Drittmittel), F. 311-4938

Institut für Entwicklungs- und Molekularbiologie der Pflanzen

(Gebäude 26.03, Ebene 02, Gebäude 26.13, Ebene 1)

Geschäftsführender Leiter: Univ.-Prof. Dr. P. Westhoff, F. 311-2338

Sekretariat: Frau Ursula Gladbach-Borucki, F. 311-2621

Univ.-Prof. Dr. August-Wilhelm Alfermann, F. 311-4603

Wiss. Ass.: Dr. Klaus Steinmüller, F. 311-2341

Wiss. Ang.: Dr. Karin Offermann, F. 311-3428 (DFG), Dr. Maike Petersen, F. 311-4603,

Dipl.-Biol. Dagmar Börsch, F. 311-4368, Dipl.-Biol. Holger Grüne, F. 311-4953 (DFG),

Dipl.-Biol. Jürgen Hermans, F. 311-4953, Dipl.-Biol. Hans Schrübar, F. 311-4953

Institut für Zoologie

Geschäftsführender Leiter: Univ.-Prof. Dr. W. Peters

Stellvertreter: Univ.-Prof. Dr. F. Wunderlich

Lehrstuhl für Neurobiologie (Gebäude 26.02, Ebene 00)

Univ.-Prof. Dr. Wolf-Rüdiger Schlue, F. 311-3414

Sekretariat: Frau Margret Hirsinger, F. 311-3415

Prof. em. Dr. Günter Schneider, F. 311-3413

Univ.-Prof. Dr. Gerhard Heide (F. 311-3416), Univ.-Prof. Dr. Gerhard Zachariae (F. 311-3059)

Sekretariat: Frau Hannelore Mingers, F. 311-3089

Akad. Oberrat: Dr. Eberhard von Berg, F. 311-3419

Wiss. Ass.: Dr. Shoji Wada, F. 311-3087

Wiss. Ang.: Barbara Riehl, F. 311-3091

Gastwissenschaftler: Priv.-Doz. Dr. Joachim W. Deitmer (Heisenberg-Stipendiat), F. 311-3417, Dr. Marek Szatkowski (Royal Society Fellowship), F. 311-3575

Lehrstuhl für Morphologie und Zellbiologie (Gebäude 26.03, Ebene 00)

Univ.-Prof. Dr. Werner Peters, F. 311-3052

Sekretariat: Frau Aldenhoven, F. 311-4499

Univ.-Prof. Dr. Hartmut Greven, F. 311-2081

Akad. Oberrat: Prof. Dr. Jochen D'Haese, F. 311-3405

Akad. Rat: Dr. Rüdiger Riehl, F. 311-3582

Wiss. Ang.: Dipl.-Biol. Jürgen Schmidt (F. 311-3403), Dipl.-Biol. Gudrun Loße

(F. 311-3570), Arnhild Schulze-Velmede, Dipl.-Biol. Armin Volkmann, (F. 311-3404)

Abt. Parasitologie (Gebäude 26.13, Ebene 00)

Univ.-Prof. Dr. F. Wunderlich, F. 311-3401

Sekretariat: Frau B. Ingwersen, F. 311-4290

Wiss. Ass.: Dr. H.-P. Schmitt, F. 311-4733

Wiss. Mitarb.: Dr. M. Spindler-Barth, F. 311-5113, Dipl.-Biol. P. Benten, Apotheker S. Fiebig, U. Bettenhäuser, A. Weiler

Lehrstuhl für Hormon- und Entwicklungsphysiologie (Gebäude 26.13, Ebene 00)

Univ.-Prof. Dr. Klaus-Dieter Spindler, F. 311-4860

Sekretariat: Frau Ilse Fallmann, F. 311-4860

Akad. Rat: Dr. V. Walldorf (F. 311-3566)

Wiss. Ang.: N. N.

Wiss. Ang.: Dr. Renate Krahwinkel (F. 311-3094)

Lehrstuhl für Tierphysiologie (Gebäude 26.12, Ebene 00)

Univ.-Prof. Dr. Manfred Grieshaber, F. 311-4990

Sekretariat: Heidi Sturm, F. 311-3234

Stud.-Prof.: Dr. Eberhard Strotkoetter, F. 311-4847

Wiss. Ang.: Priv.-Doz. Dr. Christopher Bridges (F. 311-4991), Dr. Hans-Otto Pörtner (F. 311-4969), Dr. Ulrike Kreutzer (F. 311-4986)

Gastwissenschaftler: Prof. Dr. Gerd Gäde (Heisenberg-Stipendiat), (F. 311-3577)

Institut für Physikalische Biologie (Gebäude 26.12, Ebene U1)

Geschäftsführender Leiter: Univ.-Prof. Dr. Detlev Riesner, F. 311-4840

Stellvertreter: Univ.-Prof. Dr. R. Eckmiller

Sekretariat: Frau Heidi Gruber, F. 311-4876

Univ.-Prof. Dr. Rolf Wagner, F. 311-4928

Akadem. Rat: Dr. Gerhard Steger, F. 311-4927

Wiss. Ang.: Dr. Eckhart Beuther (F. 311-4927), Dr. Sigrid Köster (F. 311-2342), Dr. Noémi Lukács (F. 311-4947), Dipl.-Biol. Klaus Ackermann (F. 311-5167), Dipl.-Biol. Christiane Bradaczek (F. 311-4945), Dipl.-Biol. Michael Etscheid (F. 311-2342), Dipl.-Biol. Holger Federn (F. 311-4945), Dipl.-Biol. Reinhard Gruner (F. 311-4947), Dipl.-Biol. Elda Hausmann (F. 311-4945), Dipl.-Biol. Rolf Hecker (F. 311-4923), Dipl.-Biol. Peter Loss (F. 311-5167), Dipl.-Biol. Norbert Meyer (F. 311-4927), Dipl.-Biol. Luitgard Nagel-Steger (F. 311-4927), Dipl.-Biol. Marion Reimers (F. 311-4927), Dipl.-Phys. Volker Rosenbaum (F. 311-4927), Dipl.-Biol. Bettina Schmidt (F. 311-4927), Dipl.-Biol. Jörg Schönborn (F. 311-4947), Dipl.-Biol. Günter Theißen (F. 311-4945)

Abt. Biokybernetik: (Gebäude 26.12, Ebene U1)

Univ.-Prof. Dr. Rolf Eckmiller, F. 311-4540

Wiss. Mitarb.: Dipl.-Phys. Jürgen Beckmann, F. 311-4703, Dipl.-Ing. Sabine Canditt, F. 311-4597, Priv.-Doz. Dr. Wolfgang Daunicht, F. 311-4538, Dipl.-Phys. Martin Lades, F. 311-4591, Dipl.-Phys. Heinz Werntges, F. 311-4538

Institut für Mikrobiologie

Geschäftsführender Leiter: Univ.-Prof. Dr. Cornelis P. Hollenberg

Stellvertreter: Univ.-Prof. Dr. M. v. Ciriacy-Wantrup

Lehrstuhl für Mikrobiologie (Gebäude 26.12, Ebene 01)

Univ.-Prof. Dr. Cornelis P. Hollenberg, F. 311-4720

Sekretariat: Frau Hannelore Gurk, F. 311-4720, Frau Marita Glaser, F. 311-4720

Univ.-Prof. Dr. Michael von Ciriacy-Wantrup, F. 311-2778

Akad. Oberrat: Dr. Rainer Roggenkamp, F. 311-4852

HschAss.: Dr. Karin Breunig, F. 311-4835

Wiss. Ang.: Dipl.-Biol. R. Amore (F. 311-4773), Dipl.-Biol. K.-H. Brühl (F. 311-2779), Dipl.-Biol. J. Dohmen (F. 311-2781), Dipl.-Biol. C. Drewke (F. 311-2779), Dipl.-Biol. A. Gödecke (F. 311-4835), Dipl.-Biol. J. Hagedorn (F. 311-4835), Dipl.-Biol. H. Hansen (F. 311-4852), Dipl.-Biol. R. Hellwig (F. 311-4910), Dipl.-Biol. S. Hiddemann (F. 311-2781), Dipl.-Biol. U. Kleinhans (F. 311-4834), Dipl.-Biol. P. Kötter (F. 311-2779), Dipl.-Biol. S.-S. Kuo (F. 311-2781), Dipl.-Biol. F. Müller (F. 311-2780), Dipl.-Biol. B. Schröder (F. 311-2779), Dipl.-Biol. P. Seeboth (F. 311-4834), Dipl.-Biol. J. Weirich (F. 4845)

Lehrstuhl für Enzymtechnologie (Kernforschungsanlage Jülich, Postfach 2050, 5170 Jülich)

Univ.-Prof. Dr. Maria-Regina Kula, F. (02461) 616966

Sekretariat: Ute Regina Giesecke, Cornelia F. Groeneweg, F. (02461) 613716

Wiss. Mitarb.: Dr. Werner Hummel (02461) 613790, Dr. Ulrike Jahnke (02461) 613348

Institut für Genetik (Gebäude 26.02-26.12, Ebene 02; Gebäude 26.03, Ebene U1)

Geschäftsführender Leiter: Univ.-Prof. Dr. Oswald Hess, F. 311-2276

Sekretariat: Frau Eva Pejdal, F. 311-2279

Univ.-Prof.: Dr. Werner Kunz (F. 311-2333), Dr. Martin Schwochau (F. 311-2358)

Akad. Oberrat: Prof. Dr. Hans Bünemann, F. 311-3421

Wissenschaftliche Mitarbeiter: Dr. Adelheid Degelmann (F. 311-4741), Priv.-Doz. Dr. Karl Heinz Glätzer (F. 311-2296), Dr. Uwe A. O. Heinlein (F. 311-2076), Dr. Bärbel Köster (F. 311-2408) (WHO), Dr. Mireille Schäfer (F. 311-4541), Priv.-Doz. Dr. Ulrich Schäfer (F. 311-2635), Dr. Peter Symmons (F. 311-3070)

Institut für Allgemeine Psychologie

Geschäftsführender Leiter: Frau Univ.-Prof. Dr. B. Kröner-Herwig

Stellvertreter: Univ.-Prof. Dr. H.-J. Grabitz

Lehrstuhl I (Gebäude 23.03, Ebene 00)

Univ.-Prof. Karl Theodor Kalveram, F. 311-2271

Sekretariat: Brigitta Müller, F. 311-2271

Univ.-Prof. Dr. Hans-Joachim Grabitz (F. 311-2141), Univ.-Prof. Dr. Birgit Kröner-Herwig (F. 311-2140)

Wiss. Ang.: Dipl.-Psych. Heide Denecke, Dipl.-Psych. Jutta Frettlöh, Dipl.-Psych. Marianne Hammerl (F. 311-2142), Dipl.-Psych. Christel Kewitz, Dipl.-Psych. Stefan Krieger (F. 311-3067), Dipl.-Psych. Lutz Jäncke (F. 311-4568), Dipl.-Psych. Joachim Kugler (F. 311-2468), Dipl.-Psych. Leonore Weiß (F. 311-2275)

Lehrstuhl II (Gebäude 23.02, Ebene 01)

Univ.-Prof. Dr. Joachim Krauth, F. 311-2144

Sekretariat: Monika Gretzke, F. 311-2144

Wiss. Ass.: Dr. Wolfgang Buscher, F. 311-2310

Wiss. Ang.: Dipl.-Psych. Marcus Ballas F. 311-2143

Institut für Physiologische Psychologie

Geschäftsführender Leiter: Univ.-Prof. Dr. E. R. Wist

Stellvertreter: Univ.-Prof. Dr. J. P. Huston

Lehrstuhl I (Gebäude 23.02, Ebene 00 und Gebäude 23.12, Ebene 00)

Univ.-Prof. Dr. Joseph P. Huston, F. 311-4296

Sekretariat: Evelyn Reissner, F. 311-4296 und F. 311-2024

Wiss. Ass.: Dr. rer. nat. Rainer Schwarting (F. 311-4298)

Wiss. Ang.: Dipl.-Psych. Maria-Silvana Oitzl (F. 311-2013), Dipl.-Biol. Heinz Steiner (F. 311-3491), Dipl.-Psych. Uwe Wagner, Dr. med. Theo Weiler (F. 311-3491)

Lehrstuhl II (Gebäude 23.03, Ebene 00 und Gebäude 23.02, Ebene 01)

Univ.-Prof. Dr. Eugene R. Wist, F. 311-2265

Sekretariat: Gisela Beyer, F. 311-2265

Univ.-Prof. Dr. Franz-Josef Hehl (F. 311-2062), Univ.-Prof. Dr. Volker Hodapp (F. 311-2090)

HschAss.: Dr. Willibald Ruch (F. 311-2064)

Wiss. Ang.: Dr. Thomas Probst (F. 311-2071), Lutz Hoffmann, Dipl.-Psych. (F. 311-2267), Dr. Ulrike Halsband, Dipl.-Psych. (F. 311-2072), Dipl.-Psych. Stephan Bongard (F. 311-4383)

Geographisches Institut

Geschäftsführender Leiter: Univ.-Prof. Dr. Armin Gerstenhauer, F. 311-2045

Vertreter: Univ.-Prof. Dr. Norbert Wein, F. 311-3463

Sekretariat: Frau Waltraud Olschok, F. 311-2045/3464

Lehrstuhl I (Gebäude 25.12, Ebene 01)

Sekretariat: Frau Waltraud Olschok, F. 311-2045/3464

Univ.-Prof. Dr. Armin Gerstenhauer, F. 311-2045

Univ.-Prof. Dr. Gerd Wenzens, F. 311-2048

Akad. Oberrat: Dipl.-Geogr. Dr. Manfred Fey, F. 311-2049

Hsch. Ass.: Dr. Ulrich Radtke, F. 311-3060

Wiss. Ang.: Dr. Helmut Brückner, F. 311-3787

Kartographie: Frau Dipl.-Ing. Heide Elke Kleindin, F. 311-2050

Abt. Geologie (Gebäude 25.02, Ebene 02)

Univ.-Prof. Dr. Wolfgang Schirmer, F. 311-2042

Lehrstuhl II (Gebäude 25.12, Ebene 02)

Sekretariat: Frau Marga Potthoff, F. 311-2047/2040

Univ.-Prof. Dr. Karl Vorlauffer, F. 311-2047

Univ.-Prof. Dr. Günther Glebe, F. 311-2051

Akad. Oberrat: Priv.-Doz. Dr. Toni Breuer, F. 311-2046

Wiss. Ass.: Dr. Helmut Schneider, F. 311-2052

Priv.-Doz.: Dr. Elmar Sabelberg, F. 311-2044

Lehrstuhl III (Gebäude 25.12, Ebene 01)

Sekretariat: Frau Gisela Brill, F. 3 11-3955

Univ.-Prof. Dr. Heinz Günter Steinberg, F. 311-3955

Wiss. Ang.: Klaus Pfeiffer, M. A., F. 311-3956

Kartographie: Dipl.-Geogr. Khamis Massoud, F. 311-4542

Lehrstuhl für Geographie und ihre Didaktik (Gebäude 25.12, Ebene 02)

Univ.-Prof. Dr. Norbert Wein, F. 311-3463

Betriebseinheit der Fakultät

Zentrales Chemikalienlager — ZCL —

Leiter: Dr. Fritz Becker, F. 311-2329

Sekretariat: Frau Ursula Kardes, F. 311-3640

Frau Margret Schäfer, F. 311-4140

Lehrveranstaltungen Sommersemester 1989

(vgl. auch Lehrveranstaltungen für Hörer aller Fakultäten S. 64)
(Änderungen vorbehalten)

I. Mathematik

- Vorlesungen und Übungen**
900. Analysis II Meise
Di., Fr. 11—13 (4stündig)
Hörsaal 5D
901. Übungen zu Analysis II Meise/Braun/Momm/Wolff
Mi. 14—16, 16—18 (2stündig) 6—8 Gruppen
Gebäude 25.13, Ebene U1, Raum 33
Gebäude 25.22, Ebene U1, Raum 34
Gebäude 25.22, Ebene U1, Raum 52
902. Lineare Algebra und Analytische Geometrie II Pohst
Mo., Mi. 11—13 (4stündig)
Hörsaal 5D
903. Übungen zu Lineare Algebra und Pohst/Kupferoth/Wolff/
Oberheim
Analytische Geometrie II
Do. 14—16, 16—18 (2stündig) 6—8 Gruppen
Gebäude 25.13, Ebene U1, Raum 33
Gebäude 25.22, Ebene U1, Raum 34
Gebäude 25.22, Ebene U1, Raum 52
904. Analysis IV Singhof
Di., Fr. 11—13 (4stündig)
Hörsaal 5F
905. Übungen zu Analysis IV Singhof/Kröning/Sorg
Mi. 14—16, 16—18 (2stündig) 4—6 Gruppen
Gebäude 25.22, Ebene U1, Raum 55
Gebäude 25.22, Ebene 00, Raum 81
Gebäude 25.22, Ebene 00, Raum 72
906. Numerische Mathematik I Döring
Mo., Mi. 11—13 (4stündig)
Hörsaal 5G
907. Übungen zu Numerische Mathematik I Döring/Voller
Mi. 14—16, 16—18 (2stündig) 4 Gruppen
Gebäude 25.22, Ebene U1, Raum 32
Gebäude 25.22, Ebene U1, Raum 53
908. Algebra II (Körper- und Galoisstheorie) Baumgartner
Mi., Fr. 9—11 (4stündig)
Hörsaal 5G
909. Übungen zu Algebra II Baumgartner
Do. 14—16 (2stündig) 1 Gruppe
Gebäude 25.22, Ebene U1, Raum 55
910. Einführung in die Theorie der Kerner
endlich dimensionalen Lie-Algebren
Mi., Fr. 9—11 (4stündig)
Hörsaal 5H
911. Übungen zu Einführung in die Theorie Kerner/Ziplies
der endlich dimensionalen Lie-Algebren
Mo. 14—16, 16—18 (2stündig) 1—2 Gruppen
Gebäude 25.22, Ebene 00, Raum 81

912.	Reelle algebraische Geometrie Do., Fr. 9—11 (4stündig) Hörsaal 5F	Fischer
913.	Übungen zu reelle algebraische Geometrie nach Vereinbarung (2stündig) 1—2 Gruppen	Fischer/Loose
914.	Schaltalgebra und Modellcomputer Di., Mi. 11—13 (4stündig) Hörsaal 5H	Schick
915.	Übungen zu Schaltalgebra und Modellcomputer nach Vereinbarung (2stündig) 1 Gruppe	Schick
916.	Fourierreihen Mo., Mi. 9—11 (4stündig) Hörsaal 5E	Köhnen
917.	Zahlbereiche nach Vereinbarung (4stündig)	Köhnen
918.	Funktionentheorie Do. 16—18 (2stündig) Hörsaal 5G	Schröder
919.	Ausgewählte Kapitel der angewandten Analysis und linearen Algebra nach Vereinbarung (2stündig)	Schüffler
920.	Differentialgeometrie II Di., Fr. 11—13 (4stündig) Gebäude 25.22, Ebene 00, Raum 82	Steffen
921.	Übungen zu Differentialgeometrie II nach Vereinbarung (2stündig) 1—2 Gruppen	Steffen/Duzaar
922.	Modultheorie II Di., Do. 9—11 (4stündig) Hörsaal 5G	Wisbauer
923.	Übungen zu Modultheorie II nach Vereinbarung (2stündig) 1—2 Gruppen	Wisbauer/N. N.
924.	Partielle Differentialgleichungen II Mo., Mi. 11—13 (4stündig) Gebäude 25.22, Ebene 00, Raum 82	Fuchs
925.	Übungen zu Partielle Differentialgleichungen II nach Vereinbarung (2stündig) 1 Gruppe	Fuchs/Duzaar
926.	Numerische Mathematik III Mo., Do. 11—13 (4stündig) Hörsaal 5H	Petry
927.	Übungen zu Numerische Mathematik III Do. 14—16 (2stündig) Gebäude 25.22, Ebene 02, Raum 81	Petry/Gothe/Orsech
928.	Programmierübungen zu Numerische Mathematik III Mi. 14—16 (2stündig) Rechenzentrum	Petry/Orsech
929.	Einführung in die Funktionalanalysis (Fortsetzung) Do. 11—13 (2stündig) Hörsaal 5G	Kracht
930.	Übungen zu Einführung in die Funktionalanalysis Di. 16—18 (2stündig) 1 Gruppe Gebäude 25.22, Ebene 02, Raum 81	Kracht

931. Spezielle Probleme der Numerischen Mathematik
Di., Do. 11—13 (4stündig)
Gebäude 25.22, Ebene 00, Raum 72 Witsch
932. Übungen zu Spezielle Probleme
der Numerischen Mathematik
nach Vereinbarung (2stündig) 1 Gruppe Witsch/Heinrichs
933. Programmierübungen zu Spezielle
Probleme der Numerischen Mathematik
nach Vereinbarung Witsch/Heinrichs
934. Nichtlineare Optimierung
Mo., Do. 9—11 (4stündig)
Hörsaal 5H Ratschek
935. Kombinatorische Topologie
Di., Do. 14—16
Gebäude 25.22, Ebene 00, Raum 72 Harzheim
936. Lie-Gruppen II
nach Vereinbarung (2stündig) Steffen
937. Ausgewählte Kapitel der Ring- und Algebrentheorie
Mo., Mi. 11—13
Gebäude 25.22, Ebene U1, Raum 25 Bergmann
938. Übungen zu Ausgewählte Kapitel
der Ring- und Algebrentheorie
nach Vereinbarung (2stündig) 1 Gruppe Bergmann/Ziplies
939. Anwendungen der Funktionalanalysis
Di., Do. 14—16 (4stündig)
Hörsaal 5G Kracht

Veranstaltungen im Rahmen der Lehrer-Fort- und -Weiterbildung

940. Der Einsatz von Tischrechnern im
Unterricht – Programmiersprache Pascal (Teil 2)
Mi. 15—16.30 (2stündig) Baumgartner/Schick
941. Übungen zu Einsatz von Tischrechnern
im Unterricht – Programmiersprache Pascal (Teil 2)
Mi. 16.30—18 (2stündig) 2 Gruppen Baumgartner/Schick
Gebäude 25.22, Ebene 00, Raum 82
Gebäude 25.22, Ebene 00, Raum 74

Proseminare

942. Proseminar zur Analysis
Di. 14—16 (2stündig)
Gebäude 25.13, Ebene U1, Raum 22 Singhof/Gundlach

Seminare

943. Zulassungsvoraussetzung: Mindestens bestandene Diplom-Vorprüfung im
Fach Mathematik bzw. Physik oder Zwischenprüfung im Fach Mathematik
944. Approximationstheorie
Fr. 14—16 (2stündig)
Gebäude 25.22, Ebene 00, Raum 72 Ratschek
945. Konvexe Mengen
Do. 16—18 (2stündig)
Gebäude 25.22, Ebene 00, Raum 72 Harzheim
946. Seminar zur Differentialgeometrie
nach Vereinbarung (2stündig) Steffen/Duzaar

- | | | |
|------|---|------------------|
| 947. | Iterationsverfahren
Mo. 14—16 (2stündig)
Gebäude 25.22, Ebene 02, Raum 81 | Petry/Gothe |
| 948. | Angewandte Mathematik
Fr. 14—16 (2stündig)
Gebäude 25.22, Ebene 02, Raum 81 | Döring/Voller |
| 949. | Seminar Numerische Mathematik
nach Vereinbarung (2stündig) | Witsch |
| 950. | Seminar Algebra
nach Vereinbarung (2stündig) | Bergmann/Ziplies |

Oberseminare (nur für künftige Examenkandidaten)

Zulassungsvoraussetzung: Mindestens bestandene Diplom-Vorprüfung im Fach Mathematik bzw. Physik oder Zwischenprüfung im Fach Mathematik

- | | | |
|------|--|--|
| 951. | Mathematische Logik
Do. 14—16
Gebäude 25.13, Ebene U1, Raum 22 | Ratschek |
| 952. | Kombinatorik/Graphentheorie
Di. 16—18
Gebäude 25.22, Ebene 00, Raum 72 | Harzheim |
| 953. | Oberseminar zur Topologie
nach Vereinbarung | Singhof |
| 954. | Oberseminar zur Analysis
Do. 15—18
Gebäude 25.13, Ebene U1, Raum 24 | Steffen
(gemeinsam mit Bonn und Bochum) |
| 955. | Oberseminar Ringtheorie
nach Vereinbarung | Bergmann |
| 956. | Oberseminar Funktionalanalysis
(Arbeitsgemeinschaft)
Mo. 14—18
Gebäude 25.22, Ebene 03, Raum 73 | Meise/
Vogt (Wuppertal) |
| 957. | Oberseminar zur Darstellungstheorie
nach Vereinbarung | Kerner |
| 958. | Oberseminar Algebra
nach Vereinbarung | Wisbauer |
| 959. | Spezielle Iterationsverfahren
nach Vereinbarung | Döring |
| 960. | Oberseminar
Fr. 14—16
Gebäude 25.13, Ebene U1, Raum 32 | Pohst |
| 961. | Oberseminar
nach Vereinbarung | Fischer |
| 962. | Oberseminar
nach Vereinbarung | Witsch |

Spezieller Programmierkurs

963. Programmiervorbereitung für die Hörer der Vorlesung „Numerische Mathematik I“ im Sommersemester 1989
13.2. bis 1.3. 1989, 9—12, 13—16, 2 Gruppen
N. N.
- Zusätzliche Übungen hierzu am 3.3. 1989, 14—16
Alles im Terminalraum des Rechenzentrums
- Dieser Kurs muß aus mehreren Gründen auf die Hörer der Vorlesung „Numerische Mathematik I“ im SS 1989 beschränkt werden.
Andere evtl. Interessenten – insbesondere Mathematikstudenten mit Studienbeginn im WS 1988/89 – haben die Möglichkeit, den gleichen Kurs im Februar 1990 oder einen entsprechenden Kurs „Einführung in die Programmiersprache FORTRAN“ als Kompaktkurs kurz vor Beginn des SS 1989 oder desgleichen kurz vor Beginn des WS 1989/90 oder einen Kurs gleichen Titels im SS 1989 oder im WS 1989/90 zu besuchen.
Weitere Programmierkurse siehe unter „Lehrveranstaltungen für Hörer aller Fakultäten“.

Sonstiges

964. Anleitung zu wissenschaftlichem Arbeiten nach Vereinbarung
Baumgartner/Bergmann/
Döring/Fischer/Harzheim/
Kerner/Köhnen/Kracht/
Meise/Petry/Pohst/
Ratschek/Schick/
Singhof/Steffen/Wisbauer/
Witsch
965. Mathematisches Kolloquium
Vorträge nach gesonderter Bekanntgabe
Die Dozenten des
Mathematischen Instituts
966. Kolloquium Didaktik der Mathematik
Vorträge nach gesonderter Bekanntgabe
Bergmann/Köhnen/Schick
967. Erläuterungen zu Studienschwerpunkten
Dienstag der letzten Vorlesungswoche
13 Uhr (nach der Analysis IV Vorlesung)
Hörsaal 5F
Die Dozenten, die einen
Schwerpunkt im WS 1989/90
beginnen

Statistik und Dokumentation

Vorlesungen und Übungen

968. Statistik für Naturwissenschaftler
Mi. 10—12 (2stündig)
Hörsaal 5C
Klinger
969. Übungen zu Statistik für Naturwissenschaftler
Mo. 14—18, Di. 14—18 (2stündig) 8 Gruppen
Gebäude 25.22, Ebene U1, Raum 34
Gebäude 25.22, Ebene U1, Raum 52
Gebäude 25.22, Ebene U1, Raum 55
Klinger/N. N.
970. Maß- und Wahrscheinlichkeitstheorie I
Mo., Mi. 14—16 (4stündig)
Hörsaal 5H
Janßen
971. Übungen zu Maß- und Wahrscheinlichkeitstheorie I
Di. 14—16 (2stündig) 2 Gruppen
Gebäude 25.22, Ebene 01, Raum 81
Janßen/N. N.

972. Ausgewählte Fragen der mathematischen Statistik Klinger
 Do. 11—13 (2stündig)
 Gebäude 25.22, Ebene 01, Raum 81

Seminare

Zulassungsvoraussetzung: Mindestens bestandene Diplom-Vorprüfung im Fach Mathematik bzw. Physik oder Zwischenprüfung im Fach Mathematik.

973. Mathematische Statistik Klinger/N. N.
 nach Vereinbarung (2stündig)

Oberseminare (nur für künftige Examenkandidaten)

Zulassungsvoraussetzung: Mindestens bestandene Diplom-Vorprüfung im Fach Mathematik bzw. Physik oder Zwischenprüfung im Fach Mathematik.

974. Spezielle stochastische Probleme Janßen/Klinger
 Do. 14—16 (2stündig)
 Gebäude 25.22, Ebene 01, Raum 81
975. Arbeitsgemeinschaft Potentialtheorie für Markoff-Prozesse Janßen
 Fr. 14—16 (2stündig)
 Gebäude 25.22, Ebene 01, Raum 81

Sonstiges

976. Anleitung zu wissenschaftlichem Arbeiten Janßen/Klinger
 nach Vereinbarung
977. Statistisches Kolloquium Janßen/Klinger/N. N.
 Vorträge nach gesonderter Bekanntgabe
 Mathematisches Kolloquium siehe unter Mathematik.

Informatik

Vorlesungen und Übungen

978. Informatik II Thode
 Di., Do. 9—11 (4stündig)
 Hörsaal 5E
979. Übungen zu Informatik II Thode/N. N.
 nach Vereinbarung
980. Informatik IV Aurich
 nach Vereinbarung
981. Übungen zu Informatik IV Aurich/N. N.
 nach Vereinbarung
982. Einführung in die Neuroinformatik II Palm
 nach Vereinbarung (2stündig)
983. Wissensbasierte Systeme Harting
 nach Vereinbarung (2stündig)

Seminare

Zulassungsvoraussetzung: Mindestens bestandene Diplom-Vorprüfung im Fach Mathematik bzw. Physik oder Zwischenprüfung im Fach Mathematik.

984. Seminar Aurich
 nach Vereinbarung

Sonstiges

985. Anleitung zu wissenschaftlichem Arbeiten N. N.
 nach Vereinbarung
 Mathematisches Kolloquium siehe unter Mathematik.

II. Experimentalphysik

Vorlesungen und Übungen

I. Studienabschnitt

986. Experimentalphysik II (für Physiker und Mathematiker)
Mo., Do. 8—10 (4stündig)
Hörsaal 5L Luysberg/Uhlenbusch
987. Übungen zur Experimentalphysik II (für Physiker und Mathematiker)
Mo., Do. 10—11 (2stündig)
Hörsaal 5L Luysberg/Viöl
988. Experimentalphysik II (für Mediziner, Biologen, Chemiker und Pharmazeuten im 1. und 2. Semester)
Di., Mi. 8—10 (4stündig)
Hörsaal 3A Kies
989. Übungen und Ergänzungen zur Experimentalphysik II (für Biologen, Chemiker und Pharmazeuten)
Di., Mi. 10—11 (2stündig)
Hörsaal 5L Kies/Wischgoll
990. Einführung in die experimentellen Übungen zur Physik für Mediziner und Naturwissenschaftler
Mo. 9—11 (2stündig)
Hörsaal 5D N. N.
991. Einführung in das Physikalische Anfängerpraktikum für Physiker, Kurs II
Di. 9—11 (2stündig), 14tgl.
Hörsaal 5F Kleinhanß
992. Ausgewählte Kapitel aus der Physik für Psychologen
Di. 14—16 (2stündig)
Hörsaal 5J Müller
993. Übungen zur Vorlesung: Ausgewählte Kapitel aus der Physik für Psychologen
Di. 16—17 (1stündig)
Hörsaal 5J Müller
994. Experimentalphysik IV (für Physiker und Mathematiker)
Mo. 9—11; Mi. 9—11, 14 tgl. (3stündig)
Hörsaal 5K Behmenburg
995. Übungen zur Experimentalphysik IV (für Physiker und Mathematiker)
Mi. 9—11, 14tgl. (1stündig)
Hörsaal 5K Behmenburg
- #### II. Studienabschnitt
996. Experimentalphysik VI: Einführung in die Festkörperphysik
Mo., Mi. 11—13 (4stündig)
Hörsaal 5J Schmid
997. Methodik des Physikunterrichts in der Sekundarstufe I: Akustik
Fr. 9—11 (2stündig)
Gebäude 25.32, Ebene U1, Raum 44 Luysberg

998. Methodik des Physikunterrichts in der Sekundarstufe I: Optik
Di. 9—11 (2stündig)
Gebäude 25.32, Ebene U1, Raum 41 L.Uhlenbusch
999. Computersimulation an Flüssigkeiten
Spezialvorlesung innerhalb des 20. Ferienkurses
des Instituts für Festkörperforschung der KFA Jülich Buchenau
1000. Kernspaltungsreaktoren zur Stromerzeugung und Prozeßwärmenutzung
Do. 14—16 (2stündig)
Hörsaal 5M Hammeke
1001. Kurzzeit-Meßtechnik
Fr. 14—18 (14tgl. 4stündig)
Gebäude 25.42, Ebene U1, Raum 24 Hollenberg
1002. Wellenausbreitung in anisotropen und in nichtlinearen Medien
Mo. 10—11, Mi. 9—11 (3stündig)
Hörsaal 5J Meiners
1003. Optische Eigenschaften von Festkörpern
Di. 11—13, Fr. 11—13 (4stündig)
Hörsaal 5M Otto
1004. Optoelektronik – Grundlagen und Anwendungen
nach Vereinbarung (2stündig) Pockrand
1005. Einführung in die Plasmaphysik II
Mo. 8—10, Mi. 14—16 (4stündig)
Hörsaal 5J Uhlenbusch
1006. Solarzellen I: Physikalische Grundlagen
Do. 15—17 (2stündig)
Gebäude 25.23, Ebene 02, Raum 63 Wagner
1007. Sommerschule: Moderne Probleme der Plasmaphysik
im Physikzentrum der DPG in Bad Honnef vom
28.9.88 bis 1.9.89 gemeinsam mit der Universität Bochum
im Rahmen der Arbeitsgemeinschaft Plasmaphysik Uhlenbusch/Winter/
Wolf/N. N.

Seminare und Kolloquien

1008. Physikalisches Proseminar:
Mo. 16—18 (2stündig)
Gebäude 25.42, Ebene U1, Raum 24 Behmenburg/Wischgoll
1009. Das Physikalische Experiment im Unterricht
Seminar für Studierende des Höheren Lehramts
(nach der Zwischenprüfung)
Mi. 14—16 (2stündig)
Gebäude 25.23, Ebene U1, Raum 25 Luysberg/Peter/
Wischgoll
1010. Seminar für die Teilnehmer an den experimentellen
Übungen zur Physik für Fortgeschrittene, Teil A,
gemeinsame Veranstaltung des Instituts für
Experimentalphysik und des Instituts für
Laser- und Plasmaphysik
Mi. 16—18 (2stündig)
Hörsaal 5J Uhlenbusch/Müller/
Peter/Kempkens/
Nieswand

- | | | |
|-------|--|--|
| 1011. | Seminar für die Teilnehmer an den experimentellen Übungen zur Physik für Fortgeschrittene, Teil B, gemeinsame Veranstaltung des Instituts für Physik der Kondensierten Materie und des Instituts für Angewandte Physik
Mi. 16—18 (2stündig)
Gebäude 25.42, Ebene 00, Raum 41 | Otto/Schmid/Kisker/
Stark/Thielemann/
Schwan/Hammer |
| 1012. | Seminar über Atomare Wechselwirkungen
Fr. 11—13 (2stündig)
Gebäude 25.42, Ebene U1, Raum 24 | Behmenburg |
| 1013. | Seminar über Experimente der Stoßwellenphysik
Mo. 14—16 (2stündig)
Gebäude 25.42, Ebene U1, Raum 42 | Kleinhanß |
| 1014. | Seminar mit Übungen zur Vorlesung: Optische Eigenschaften von Festkörpern nach Vereinbarung (2stündig) | Otto/Schumacher/
Mrozek |
| 1015. | Seminar zur Experimentalphysik IV: Einführung in die Festkörperphysik nach Vereinbarung (2stündig) | Schmid/Kryschil/
Schwan |
| 1016. | Seminar über Laserphysik
Do. 14—16 (2stündig)
Gebäude 25.42, Ebene 02, Raum 31 | Uhlenbusch/Hackmann/
Kempkens/Meiners |
| 1017. | Seminar zur Vorlesung: Einführung in die Plasmaphysik II
Mi. 12—14 (2stündig)
Gebäude 25.42, Ebene 02, Raum 31 | Uhlenbusch/Hackmann/
Kempkens |
| 1018. | Seminar: Fusionsorientierte Plasmaphysik und Plasmawandwechselwirkung nach Vereinbarung (2stündig) | Wolf/Winter/
Uhlenbusch |
| 1019. | Oberseminar zur Festkörper- und Oberflächenphysik nach Vereinbarung (2stündig) | Otto/Kisker/Stark/
Schmid/Thielemann/
Hammer/Schumacher/
Schwan |
| 1020. | Seminar über laufende Arbeiten aus dem Institut für Experimentalphysik
Fr. 9—11 (2stündig)
Gebäude 25.42, Ebene U1, Raum 24 | Behmenburg/Kies/
Kleinhanß/Meiners/
Müller |
| 1021. | Seminar über laufende Arbeiten aus dem Institut für Laser- und Plasmaphysik
Mi. 11—13 (2stündig)
Gebäude 25.42, Ebene 02, Raum 31 | Uhlenbusch/Hackmann/
Schäfer/Viöl |
| 1022. | Seminar über laufende Arbeiten aus dem Institut für Physik der Kondensierten Materie Lehrstuhl III: Oberflächenwissenschaft nach Vereinbarung (1stündig) | Otto/Schumacher |
| 1023. | Seminar über laufende Arbeiten aus dem Institut für Physik der Kondensierten Materie Lehrstuhl IV: Festkörperspektroskopie nach Vereinbarung (2stündig) | Schmid/Schwan/
Kryschil |
| 1024. | Physikalisches Kolloquium
Do. 17—19 (2stündig)
Hörsaal 5J | Die Dozenten der
Physik |

Physikalische Grundpraktika

1025. Physikalisches Anfängerpraktikum für Physiker
Kurs II
Parallelkurse: Mo. 14—18 (14tägl., 4stündig)
Di. 14—18 (14 tägl., 4stündig)
Kursräume der Physikalischen Grundpraktika
Gebäude 25.33, Ebene U1
Kleinhanß/
von Calker/Mälzig
1026. Physikalisches Anfängerpraktikum für Physiker
Kurs IV
Voraussetzung: Erfolgreicher Abschluß von Kurs I und II
Parallelkurse: Mo. 14—18 (4stündig)
Di. 14—18 (4stündig)
Kursräume der Physikalischen Grundpraktika
Gebäude 25.42, Ebene U1
Kleinhanß/Luysberg/
Brockhaus/
Schumacher/N. N.
1027. Experimentelle Übungen zur Physik für Naturwissenschaftler
Kurs B
(für Mathematiker, Biologen und Chemiker mit
Physik als Wahlfach in der Diplom-Prüfung)
Voraussetzung: bestandene Diplom-Vorprüfung
Parallelkurse: Mo. 14—18 (4stündig)
Di. 14—18 (4stündig)
Kursräume der Physikalischen Grundpraktika
Gebäude 25.41, Ebene U1
Kleinhanß/
L. Uhlenbusch/Wenz/
Woschnik/N. N.
1028. Experimentelle Übungen zur Physik für Pharmazeuten
Parallelkurse: Mi. 14—18 (4stündig)
Kursräume der Physikalischen Grundpraktika
Gebäude 25.33, Ebene U1
Kleinhanß/
L. Uhlenbusch/Roth
1029. Experimentelle Übungen zur Physik für Mediziner
Parallelkurse: Mi. 14—18 (4stündig)
Do. 14—18 (4stündig)
Fr. 14—18 (4stündig)
Kursräume der Physikalischen Grundpraktika
Gebäude 25.33, Ebene U1
Kleinhanß/Kies/
van Calker/Wenz/
Gasthaus/Akemann/
Bornemann/Fleischhauer/
Kryschl/
Tillmann
1030. Experimentelle Übungen zur Physik für Zahnmediziner
Parallelkurse: Mo. 14—18 (4stündig)
Kursräume der Physikalischen Grundpraktika
Gebäude 25.33, Ebene U1
Kleinhanß/Köhler/
Schiller

Praktika für Studierende im II. Studienabschnitt und Examensarbeiten

1031. Das Physikalische Experiment im Unterricht
Praktikum für Studierende des höheren Lehramts
nach der Zwischenprüfung, halbtägig, (20stündig)
Praktikumsräume des Instituts für Experimentalphysik
Gebäude 25.23, Ebene U1
Luysberg/Peter/
Wischgoll
1032. Experimentelle Übungen zur Physik für
Fortgeschrittene, halbtägig (20stündig)
Praktikumsräume des Instituts für Experimentalphysik
Gebäude 25.33, Ebene 00
Müller/Peter/
Woschnik
1033. Experimentelle Übungen zur Physik für
Fortgeschrittene, halbtägig (20stündig)
Praktikumsräume des Instituts für Laser und Plasmaphysik
Gebäude 25.33, Ebene 00
Uhlenbusch/Schäfer/
Kempkens/Nieswand

- | | | |
|------------------------------|--|---|
| 1034. | Experimentelle Übungen zur Physik für Fortgeschrittene, halbtägig (20stündig)
Praktikumsräume des Instituts für Physik der Kondensierten Materie | Otto/Schmid/
Schweitzer/Schwan/
Schumacher |
| 1035. | Hauptpraktikum, ganztägig (40stündig)
Institut für Experimentalphysik | Decker/Behmenburg/
Kies/Kleinhanß/
Meiners/Müller/
Wischgoll |
| 1036. | Hauptpraktikum, ganztägig (40stündig)
Institut für Laser- und Plasmaphysik | Uhlenbusch/Schäfer/
Kempkens/Hackmann |
| 1037. | Hauptpraktikum, ganztägig (40stündig)
Institut für Physik der Kondensierten Materie
Lehrstuhl III: Oberflächenwissenschaft | Otto/Schumacher |
| 1038. | Hauptpraktikum, ganztägig (40stündig)
Institut für Physik der Kondensierten Materie
Lehrstuhl IV: Festkörperspektroskopie | Schmid/Schwan/
Krysch |
| 1039. | Anleitung zu wissenschaftlichen Arbeiten
ganztägig (40stündig)
Institut für Experimentalphysik | Decker/Behmenburg/
Kies/Kleinhanß/
Meiners/Müller/Wischgoll |
| 1040. | Anleitung zu wissenschaftlichen Arbeiten
ganztägig (40stündig)
Institut für Laser- und Plasmaphysik | Uhlenbusch/Schäfer/
Kempkens/Hackmann |
| 1041. | Anleitung zu wissenschaftlichen Arbeiten
ganztägig (40stündig)
Institut für Physik der Kondensierten Materie
Lehrstuhl III: Oberflächenwissenschaft | Otto |
| 1042. | Anleitung zu wissenschaftlichen Arbeiten
ganztägig (40stündig)
Institut für Physik der Kondensierten Materie
Lehrstuhl IV: Festkörperspektroskopie | Schmid |
| Werkstoffwissenschaft | | |
| 1043. | Werkstoffwissenschaftliche Thermodynamik
Do. 8—9 (1stündig)
Gebäude 25.23, Ebene 02, Raum 62 | Schulze |
| 1044. | Werkstoffwissenschaftliche Kinetik
Fr. 8—9 (1stündig)
Gebäude 25.23, Ebene 02, Raum 62 | Schulze |
| 1045. | Werkstoffwissenschaftliches Seminar
Di. 14—16 (14täglich, 2stündig)
Gebäude 25.23, Ebene 02, Raum 62 | Schulze/Neumann |
| 1046. | Seminar über laufende Arbeiten aus der Abteilung
Werkstoffwissenschaft
nach Vereinbarung (1stündig) | Schulze |
| 1047. | Anleitung zu wissenschaftlichen Arbeiten
ganztägig (40stündig)
Institut für Physik der Kondensierten Materie
Abteilung Werkstoffwissenschaft | Schulze |
| 1048. | Physikalisches Kolloquium
Do. 17—19 (2stündig)
Hörsaal 5J | Die Dozenten der
Physik |

III. Physik: Theoretische Physik

1049.	Theoretische Physik II: Elektrodynamik Di., Fr. 9—11 (4stündig) Hörsaal 5J	Suchy
1050.	Übungen zur Elektrodynamik Do. 9—11 (2stündig), in Gruppen Hörsaal 5J	Suchy/ Oberhage/ Zimdahl
1051.	Theoretische Physik IV: Thermodynamik und Statistik Di., Fr. 9—11 (4stündig) Hörsaal 5K	Spatschek
1052.	Übungen zur Thermodynamik und Statistik Do. 9—11 (2stündig), in Gruppen Hörsaal 5K	Spatschek/ Blaha/ Pietsch
1053.	Phasentrennflächen und Membrane nach Vereinbarung (2stündig) Gebäude 25.32, Ebene 03, Raum 51	Bausch
1054.	Symmetrien in der Physik nach Vereinbarung (2stündig) Gebäude 25.32, Ebene 02, Raum 51	Bessenrodt
1055.	Spezialvorlesung innerhalb des 20. Ferienkurses des Instituts für Festkörperforschung der KFA-Jülich über „Computer-Simulation in der Physik“	Eisenriegler
1056.	Neuronale Netzwerke nach Vereinbarung (2stündig) Gebäude 25.32, Ebene 03, Raum 51	Kree
1057.	Aktuelle Entwicklungen in der Statistischen Physik nach Vereinbarung (2stündig) Gebäude 25.32, Ebene 03, Raum 51	Nattermann
1058.	Bifurkationen und Dynamische Systeme nach Vereinbarung (2stündig) Gebäude 25.32, Ebene 02, Raum 43	Rebhan
1059.	Modellierung nichtlinearer Transportvorgänge in Gasen und Halbleitern Blockveranstaltung nach Vereinbarung Gebäude 25.32, Ebene 02, Raum 51	Weinert
1060.	Theoretisch-Physikalisches Seminar über Festkörper-Oberflächen Do. 14—16 (2stündig) Gebäude 25.32, Ebene 03, Raum 51	Sturm/ Buchenan
1061.	Vorbereitung zum Theoretisch-Physikalischem Seminar über Festkörper-Oberflächen nach Vereinbarung (2stündig) Gebäude 25.32, Ebene 03, Raum 51	Sturm/ Buchenan
1062.	Seminar über neuere Ergebnisse der Statistischen Physik nach Vereinbarung (2stündig) Gebäude 25.32, Ebene 03, Raum 51	Bausch/ Janssen/Krea/ Schaub/ Schmittmann

- | | | |
|-------|--|--|
| 1063. | Seminar über spezielle Probleme der Theoretischen Plasmaphysik
Mo. 13—15 (2stündig)
Gebäude 25.22, Ebene 00, Raum 23 | Spatschek/
Laedke |
| 1064. | Seminar des Sonderforschungsbereiches 237
„Unordnung und große Fluktuationen“
gemeinsam mit den Hochschulen Bochum und Essen
Mo. 13—15 (2stündig)
in GHS Essen | Bausch/
Janssen/
Spatschek/
Mitarbeiter |
| 1065. | Seminar über den Computereinsatz in der Theoretischen Physik nach besonderer Einladung
Di. 14—16 (2stündig)
Gebäude 25.22, Ebene 00, Raum 23 | Wenk |
| 1066. | Physikalisches Kolloquium nach besonderer Ankündigung
Do. 17—19 (2stündig)
Hörsaal 5J | Die Dozenten
der Physik |
| 1067. | Übungen in Theoretischer Physik für Diplomanden und Lehramtskandidaten
ganztägig (40stündig) | Bausch/
Bessenrodt/
Janssen/Rebhan/
Spatschek/Suchy/Wenk |
| 1068. | Anleitung zu wissenschaftlichem Arbeiten
ganztägig (40stündig)
Institut für Theoretische Physik | Bausch/Bessenrodt/
Janssen/Larenz/
Rebhan/
Spatschek/Suchy/Wenk |

IV. Physik: Angewandte Physik

Vorlesungen und Übungen

- | | | |
|-------|--|----------------------------|
| 1069. | Angewandte Physik II: Optik
Do. 11—13 (2stündig)
Hörsaal 5J | Kisker |
| 1070. | Übungen zur Vorlesung: Angewandte Physik II
Di. 8—9 (1stündig)
Gebäude 25.42, Ebene 00, Raum 41 | Kisker/Rochow/
Tillmann |
| 1071. | Supraleitung
Mo. 16—17 (1stündig)
Gebäude 25.43, Ebene 00, Raum 33 | Kisker |
| 1072. | Physik dünner Schichten I
Mi. 8—10 (2stündig)
Gebäude 25.43, Ebene 00, Raum 33 | Stark |
| 1073. | Übungen zur Vorlesung: Physik dünner Schichten I nach Vereinbarung (2stündig)
Gebäude 25.43, Ebene 00, Raum 33 | Stark/Brell |
| 1074. | Magnetisierungsprozesse und Bereichsstrukturen
Di. 11—13 (2stündig)
Gebäude 25.43, Ebene 00, Raum 33 | Thielemann |
| 1075. | Rasterelektronenmikroskopie und Elektronenstrahlmikroanalyse (am Gerät; Blockveranstaltung nach Vereinbarung) (2stündig)
Gebäude 25.42, Ebene 00, Raum 41 | Hammer |

Seminare und Kolloquium

1076. Seminar zu den experimentellen Übungen zur Physik für Fortgeschrittene B (für Studierende mit Studienziel Diplom im II. Studienabschnitt) gemeinsam mit dem Institut für Physik der Kondensierten Materie
Mi. 16—18 (2stündig)
Gebäude 25.42, Ebene 00, Raum 41
Kisker/Stark/Thielemann/
Hammer/Otto
Schmid/Schwan
1077. Seminar zu den experimentellen Übungen zur Physik für Fortgeschrittene B (für Lehramtskandidaten Sekundarstufe II im II. Studienabschnitt; gemeinsam mit dem Institut für Physik der Kondensierten Materie
Mi. 16—18 (2stündig)
Gebäude 25.42, Ebene 00, Raum 41
Kisker/Stark/
Thielemann/Hammer/
Otto/Schmid/Schwan
1078. Seminar zur Vorlesung Nr. 1069, 1071, 1072, 1074, 1075 nach Vereinbarung (2stündig)
Gebäude 25.43, Ebene 00, Raum 33
Kisker/Stark/
Thielemann/Hammer
1079. Seminar über laufende Arbeiten aus dem Institut für Angewandte Physik
Mi. 10—12 (2stündig)
Gebäude 25.43, Ebene 00, Raum 33
Kisker/Stark/
Thielemann/Hammer
1080. Oberseminar zur Festkörper- und Oberflächenphysik gemeinsam mit dem Institut für Physik der Kondensierten Materie nach besonderer Ankündigung (2stündig)
Gebäude 25.23, Ebene 02, Raum 62
Kisker/Stark/
Thielemann/Hammer/Otto/
Schmid/Schwan/
Schumacher
1081. Physikalisches Kolloquium
Do. 17—19 (2stündig)
nach besonderer Ankündigung
Hörsaal 5J
Die Dozenten der
Physik

Praktika und Examensarbeiten

1082. Experimentelle Übungen für Fortgeschrittene (für Studierende mit Studienziel Diplom im II. Studienabschnitt) ganztägig (20stündig)
Institut für Angewandte Physik
Kisker/Stark/
Thielemann/
Hammer
1083. Experimentelle Übungen zur Physik für Fortgeschrittene (für Lehramtskandidaten Sekundarstufe II im II. Studienabschnitt) halbtägig (10stündig)
Institut für Angewandte Physik
Kisker/Stark/
Thielemann/
Hammer
1084. Hauptpraktikum in Angewandter Physik für Diplomanden und Lehramtskandidaten ganztägig (40stündig)
Institut für Angewandte Physik
Kisker/Stark/
Thielemann/Hammer
1085. Anleitung zu wissenschaftlichen Arbeiten ganztägig (40stündig)
Institut für Angewandte Physik
Kisker/Kranz/Stark/
Thielemann

V. Chemie: Anorganische Chemie und Strukturchemie

Für Studierende des 2. Semesters

1086. Anorganische und Allgemeine Chemie II (für Naturwissenschaftler)
Fr. 8—10 (2stündig)
Hörsaal 6J
Kuchen
1087. Anorganisch-Chemisches Praktikum I für Chemiker
a) Einführung
b) Quantitative Analysen
c) Qualitative Analysen
d) Instrumentelle Analysen
e) Arbeitsgruppenseminare
ganztägig, täglich
Institut
Kuchen/Hägele/
Mitarbeiter
1088. Praktikum der Anorganischen und Allgemeinen Chemie für Lehramtskandidaten der Chemie (Teil 2)
Mi., Do., ganztägig, Institut
Begleitendes Seminar
Di. 10—11 (1stündig), Institut
Vorträge des Exp. Proseminars (s. u.)
Mi. 13—15 (2stündig)
Mootz/N. N.
Poll/Mitarbeiter
1089. Experimentelle Übungen in Anorganischer und Allgemeiner Chemie für Biologen
Mi. 15—17, Do., Fr. 13.15—17.15
Praktikumsräume
Institut
Kuchen/Keck/
Mitarbeiter
1089. Seminar zu den experimentellen Übungen für Biologen
Mi. 13—15 (2stündig)
Hörsaal 6J
Keck
1091. Experimentelle Übungen in Anorganischer und Allgemeiner Chemie für Physiker und Mathematiker
a) Seminar
b) Praktische Übungen
Ferienkurs, 4 Wochen
Institut
Kuchen/Diemert/
Höhn
1092. Theoretische Übungen zur Vorbereitung auf den Ferienkurs
Do. 11—13 (2stündig)
Hörsaal 6G
Diemert

Für Studierende des 4. Semesters

1093. Experimentelles Proseminar in Anorganischer und Allgemeiner Chemie für Lehramtskandidaten der Chemie
Vorbereitung im Labor:
Mi., Do. ganztägig, Institut
Vorträge: Mi. 13—15 (2stündig)
Hörsaal 6J
Mootz/N. N./
Poll/Mitarb.

Veranstaltungen nach dem Vorexamen bzw. nach der Zwischenprüfung

1094. Anorganische Chemie III
Grundzüge der Festkörper- und Strukturchemie (für Chemiker, Physiker und Lehramtskandidaten (WP))
Mi. 9—11 (2stündig)
Hörsaal 6H
N. N.

1095.	Ausgewählte Kapitel der Anorganischen Chemie (WP) Di., Do. 8—9 (2stündig) Hörsaal 6H	Mootz
1096.	Nichtmetalle II Di. 11—13 (2stündig) Hörsaal 6G	Hägele
1097.	Anwendung moderner Methoden der Kernresonanzspektroskopie zur Analyse von Molekülstrukturen Mo. 8—9 (1stündig) Hörsaal 6G	Hägele
1098.	Seminar für Mitarbeiter über eigene Arbeiten und ausgewählte Themen der Anorganischen und Elementorganischen Chemie nach Vereinbarung (1stündig) (priv.) Institut	Kuchen/Hägele/ Diemert/Keck/ Peters
1099.	Seminar für Festkörper- und Strukturchemie für Mitarbeiter und Studenten der Chemie (W) und Physik (WP) Fr. 11—13 (2stündig) Hörsaal 6H	Motz/N. N.
1100.	Kernresonanzspektroskopisches Seminar nach Vereinbarung (2stündig) Seminarraum, Institut	Hägele/Peters
1101.	Praktikum II zur Anorganischen Chemie und Strukturchemie Teil a): Molekül- und Komplexchemie ganztägig, täglich nach Vereinbarung, Institut Teil b): Festkörper- und Strukturchemie täglich (4 Wochen) nach Vereinbarung Institut	Kuchen/Hägele/ Diemert/Mitarb. Mootz/N. N./Poll/ Wunderlich/ Mitarbeiter
1102.	Seminar zum Praktikum II (Teil a) nach Vereinbarung (2stündig) Institut	Diemert
1103.	Einführung in die Interpretation von NMR-Spektren Ferienkurs (4Ü) Seminarraum, Institut	Hägele/Peters Mitarbeiter
1104.	Experimentelle Übungen zur Kristallstrukturbestimmung für Chemiker (W), Lehramtskandidaten (WP) und Physiker (WP) nach Vereinbarung (6stündig) Institut	Mootz/Poll/ Wunderlich/
1105.	Fortgeschrittenenpraktikum zur Anorganischen Chemie für Lehramtskandidaten (WP) nach Vereinbarung (8stündig) Institut	Mootz/N. N./Poll/ Wunderlich/Mitarb.
1106.	Anleitung zu selbständiger wissenschaftlicher Arbeit ganztägig (priv.) Institut	Kuchen/Mootz/ Hägele/N. N.

- | | | |
|-------|---|-------------------------------|
| 1107. | Anorganisch-Chemisches Kolloquium
Mo. 17—19
Hörsaal 6H
nach besonderer Ankündigung | Kuchen/Mootz/
Hägele/N. N. |
| 1108. | Chemisches Kolloquium
Mi. 17—19
Hörsaal 6G
nach besonderer Ankündigung | Die Dozenten
der Chemie |

VI. Chemie: Organische Chemie und Makromolekulare Chemie

A) Vorlesungen, Seminare und Übungen

- | | | |
|-------|--|-------------------------------|
| 1109. | Experimentalchemie II
(Organischer Teil; für Chemiker, Naturwissenschaftler
und Mediziner)
Mo., Di. 11—13 (4stündig)
Hörsaal 6J | Braun |
| 1110. | Organische Chemie IV: Naturstoffe
(nach dem Vorexamen)
Mi. 10—12 (2stündig)
Hörsaal 6G | Wulff |
| 1111. | Organische Photochemie
(nach dem Vorexamen)
Di. 11—13 (2stündig)
Hörsaal 6H | Martin |
| 1112. | Polymere Reagentien in der Organischen Chemie
(nach dem Vorexamen)
nach Vereinbarung (1stündig)
siehe besonderen Aushang | Wulff |
| 1113. | Seminar zu den Experimentellen Übungen in
Chemie für Mediziner
Di. 14—16 (2stündig)
Hörsaal 6J | Prüstel |
| 1114. | Seminar zur spektroskopischen Identifizierung
organischer Verbindungen
(nach dem Vorexamen)
Di. 8—9 (1stündig)
Seminarraum 12 | Braun/Steigler |
| 1115. | Organisch-Chemisches Seminar zum Anfängerpraktikum
(vor dem Vorexamen)
Fr. 9—11 (2stündig)
Hörsaal 6G | Prüstel |
| 1116. | Organisch-Chemisches Seminar
zum Fortgeschrittenenpraktikum
(nach dem Vorexamen)
Mo. 9—11 (2stündig)
Seminarraum der Pharmazeutischen Chemie
Gebäude 26.31, Ebene U1, Raum 21 | Wulff/Dickopp/
Assistenten |
| 1117. | Terpenoide und Riechstoffe
nach Vereinbarung (2stündig)
siehe besonderen Aushang | Bruns |

- | | | |
|-------|--|---------------------------------------|
| 1118. | Einführung in die Makromolekulare Chemie II
nach Vereinbarung (2stündig)
siehe besonderen Aushang | Fink |
| 1119. | Kohlechemie
nach Vereinbarung (2stündig)
siehe besonderen Aushang | Haenel |
| 1120. | Nomenklaturfragen in der Organischen Chemie
Fr. 11—13 (2stündig)
Seminarraum 12 | Becker |
| 1121. | Übungen zu Nomenklaturfragen in der Organischen Chemie
nach Vereinbarung (1stündig)
Seminarraum 12 | Becker |
| 1122. | Seminar für die wissenschaftlichen Mitarbeiter
(2stündig) | Braun |
| 1123. | Seminar für die wissenschaftlichen Mitarbeiter
(2stündig) | Martin |
| 1124. | Seminar für die wissenschaftlichen Mitarbeiter
(2stündig) | Wulff |
| 1125. | Anleitung zu wissenschaftlichen Arbeiten
nach Vereinbarung (ganztägig) | Birkhofer/Braun/
Martin/Wulff |
| 1126. | Organisch-Chemisches Kolloquium
Di. 17—19 (2stündig)
Hörsaal 6H | Dozenten der
Organischen
Chemie |
| 1127. | Chemisches Kolloquium
Mi. 17—19 (2stündig, 14täglich)
Hörsaal 6G | Dozenten der
Chemie |

B) Experimentelle Übungen

- | | | |
|-------|--|--------------------------------|
| 1128. | Experimentelle Übungen zur Organischen Chemie
für Chemiker
(vor dem Vorexamen)
ganztägig, täglich | Martin/Dickopp/
Assistenten |
| 1129. | Experimentelle Übungen zur Organischen Chemie
für Chemiker
(nach dem Vorexamen)
ganztägig, täglich | Wulff/Dickopp/
Assistenten |
| 1130. | Wahlpflichtpraktikum:
Farbstoffchemie und Photochemie
(nach dem Vorexamen)
6 Wochen
siehe besonderen Aushang | Martin/
Assistenten |
| 1131. | Experimentelle Übungen in Chemie für Mediziner
Mi. 14—18 (5stündig)
Do. 14—18 (5stündig)
Fr. 14—18 (5stündig) | Wulff/Prüstel/
Assistenten |
| 1132. | Organisch-Chemisches Praktikum für Biologen
ganztägig, Ferienkurs
siehe besonderen Aushang | Wulff/Prüstel/
Assistenten |

VII. Chemie: Physikalische Chemie und Didaktik der Chemie

A) Veranstaltungen im Grundstudium

1133. Physikalische Chemie II (4. Semester) Baumgarten
(Chemische Thermodynamik)
Di. 8—10, Mi. 10—11
Hörsaal 6G
1134. Thermodynamische Rechenübungen (4. Semester) Kleindienst
Mi. 8—10
Hörsaal 6G
1135. Gruppentheorie für Chemiker Kleindienst
2V, 1Ü, nach Vereinbarung
1136. Mathematische Methoden in der Chemie II (2. Semester) Kleindienst
Mo. 9—11, Do. 8—11
Hörsaal 6G
1137. Apparative Übungen zur Physikalischen Chemie v.d.V. Perkampus/Schultze/
Teil I: s. besondere Ankündigung Strehblow/Hoffmann/
Teil II: Thermodynamik Assistenten
Mo.—Fr. ganztägig, 2. Hälfte SS (4. Semester)
und Kurs in der vorlesungsfreien Zeit
s. besondere Ankündigung

B) Veranstaltungen im Hauptstudium

1. Pflichtveranstaltungen

1138. Physikalische Chemie IV (Elektrochemie) Strehblow
Di. 9—11, Mi. 8—9
Hörsaal 6H
1139. Apparative Übungen zur Physikalischen Chemie n.d.V. Perkampus/
Teil I: Molekülspektroskopie und Anwendungen Bettermann
Institut Lehrstuhl I
Mo.—Fr. ganztägig
1140. Teil II: Elektrochemie Schultze/Kessel
Institut Lehrstuhl II
Kurs s. Ankündigung
1141. Teil III: Angewandte Physikalische Chemie Baumgarten/Perkampus
Institut Lehrstuhl I und II Schultze/Meyer
Mo.—Fr. ganztägig

2. Wahlveranstaltungen (Wahlpflichtfach zur Auswahl)

1142. Molekülspektroskopie (UV-VIS, Lumineszenz) Perkampus/Bettermann
Mo. 11—13
Seminarraum I, Gebäude 26.43, Ebene 02
1143. Elektrochemische Kinetik Schultze
Mo. 9—11
Hörsaal 6H
1144. Technische Chemie II (WP) Baumgarten
Do. 11—13
Seminarraum I, Gebäude 26.43, Ebene 02
1145. Lineare Operatoren in der Quantenchemie Kleindienst
2V, nach Vereinbarung

1146. Physikalische Chemie und Anwendungen von Tensiden II Schwuger
Mi. 14—16
Seminarraum I, Gebäude 26.43, Ebene 02
1147. Industrielle Realisierung Chemischer Verfahren Heins
2V mit Exkursion, s. besondere Ankündigung
1148. Biophysikalische Chemie I Craubner
Fr. 11—13, Lehrstuhl I
1149. Seminar: Wasser Perkampus/Kryschi
Mo. 16—18
Seminarraum I, Gebäude 26.43, Ebene 02
1150. Seminar über elektrochemische Kinetik Schultze
Fr. 10—12
Seminarraum, Institut II
Gebäude 26.32, Ebene 02
1151. Seminar über elektrochemische Meßmethoden Lohrengel
2S, nach Vereinbarung
1152. Relaxation, Konformation und Topologie Bluhm
2S, nach Vereinbarung
1153. Physikalisch-chemisches Kolloquium Dozenten der
Do. 15—17 (14täglich) Physikalischen Chemie
siehe besondere Ankündigung
Seminarraum I, Gebäude 26.43, Ebene 02
1154. Spektroskopisches Kolloquium Perkampus/Baumgarten/
Do. 15—17 (14täglich) Kleindienst/Bluhm
siehe besondere Ankündigung
Seminarraum I, Gebäude 26.43, Ebene 02

Apparative Übungen zur speziellen Physikalischen Chemie:

1155. Molekülspektroskopie und Molekülphysik Perkampus/Bettermann
Mo.—Fr. nach Vereinbarung
Lehrstuhl I
Gebäude 26.43, Ebene 02
1156. Theoretische Physikalische Chemie Kleindienst
nach Vereinbarung
1157. Technische Chemie und Katalyse Baumgarten
nach Vereinbarung
1158. Korrosion und Chemie der Oberflächen Strehblow
Mo.—Fr. nach Vereinbarung
Lehrstuhl II
Gebäude 26.32, Ebene 02
1159. Grenzflächen und Festkörper Schultze/Kessel
Mo.—Fr. nach Vereinbarung
Lehrstuhl II
Gebäude 26.32, Ebene 02
1160. Anleitung zu selbständiger wissenschaftlicher Arbeit Baumgarten/Bluhm/
für Diplomanden, Doktoranden und Studierende Kleindienst/Perkampus/
des Höheren Lehramtes Schultze/Strehblow
Mo.—Fr., ganztägig, nach Vereinbarung
Lehrstuhl I und II

C) Veranstaltungen für Studierende des Höheren Lehramtes SII der Physik und Biologie

1161. Physikalische Chemie für Studierende der Biologie und des Höheren Lehramtes SII (Kinetik und Spektroskopie)
2V, 1Ü
Mo. 11—13; Mi. 12—13
Hörsaal 6G Strehblow
1162. Apparative Übungen zur Physikalischen Chemie für Biologen (halbtägiges Wahlpflichtpraktikum, ganzsemestriges Großpraktikum) nach Vereinbarung, Anmeldung bei Dr. Bettermann Bettermann
1163. Apparative Übungen zur Physikalischen Chemie für Studierende der Physik nach dem Vorexamen (Wahlpflichtpraktikum) Mo.—Fr., ganztägig Baumgarten/Perkampus/
Schultze/Strehblow
1164. Apparative Übungen zur Physikalischen Chemie für Studierende des Höheren Lehramtes nach der Zwischenprüfung nach Vereinbarung Baumgarten/Perkampus/
Schultze/Assistenten

D) Didaktik der Chemie

1165. Schulpraktische Studien (2stündig), nach Vereinbarung Vollmer
1166. Scholorientiertes Experimentieren (2stündig), nach Vereinbarung Vollmer/Franz
1167. Schulbezogene Aspekte der Lebensmittelchemie (2stündig), nach Vereinbarung Franz
1168. Anleitung zum selbständigen wissenschaftlichen Arbeiten nach Vereinbarung Vollmer

VIII. Chemie: Theoretische Chemie

1169. Optische Spektren von Koordinationsverbindungen (nach dem Vorexamen)
Do. 11—13 (2stündig)
Seminarraum des Instituts für Theoretische Chemie Schmidtke
1170. Theorie adiabatischer und nichtadiabatischer chemischer Reaktionen nach Vereinbarung (1stündig) Kupka
1171. Gruppentheorie II nach Vereinbarung (1stündig) Schönherr
1172. Seminar: Ausgewählte Kapitel aus der Quantenchemie nach Vereinbarung (2stündig) Schmidtke
1173. Experimentelle Übungen zur Theoretischen Chemie (3 Wochen täglich) Schmidtke/
Schönherr/Assistenten
1174. Theoretikum Schmidtke/Degen/
Assistenten

1175.	Praktikum zur Theoretischen Chemie für das Wahlpflichtfach (Chemie)	Schmidtke/Ass.
1176.	Anleitung zu selbständiger wiss. Arbeit für Diplomanden und Doktoranden (ganztägig)	Schmidtke
1177.	Physikalisch- und Theoretisch-Chemisches Kolloquium nach besonderer Ankündigung	Schmidtke
1178.	Chemisches Kolloquium Mi. 17—19 nach besonderer Ankündigung Hörsaal 6G	Dozenten der Chemie

IX. Chemie: Biochemie

1179.	Biochemie II Do. 9—11 (2stündig) Hörsaal 6H	Krämer
1180.	Biochemie IV Fr. 9—11 (2stündig) Hörsaal 6G	Weiss
1181.	Experimentelle Übungen in Biochemie II (ganztägig, erfolgreiche Teilnahme an den Experimentellen Übungen in Biochemie I wird vorausgesetzt, Teilnehmerzahl begrenzt)	Weiss/Krämer u. Assistenten
1182.	Seminar zu den Experimentellen Übungen in Biochemie II (1stündig, Ort und Zeit nach Vereinbarung)	Weiss/Krämer
1183.	Anleitung zum wissenschaftlichen Arbeiten (nach Vereinbarung, ganztägig)	Weiss/Krämer u. Assistenten
1184.	Biochemisches Kolloquium nach Ankündigung (1stündig)	Weiss u. Assistenten
1185.	Chemisches Kolloquium Mi. 17—19 nach Ankündigung Hörsaal 6G	Dozenten der Chemie

X. Pharmazie: Pharmazeutische Chemie

1186.	Einführung in die pharmazeutisch-anorganische Analyse I nach Vereinbarung (2stündig) Hörsaal	Kuckländer
1187.	Pharmazeutisch-anorganische Analyse I (Qualitative anorganische Analyse) Mo.—Fr. (ganztägig)	Kuckländer und Assistenten
1188.	Seminar zur pharmazeutisch-anorganischen Analyse I nach Vereinbarung (2stündig)	Kuckländer und Assistenten
1189.	Einführung in die pharmazeutisch-anorganische Analyse II nach Vereinbarung (2stündig) Hörsaal	Kuckländer
1190.	Pharmazeutisch-anorganische Analyse II (Quantitative anorganische Analyse)	Kuckländer und Assistenten

1191.	Seminar zur pharmazeutisch-anorganischen Analyse II nach Vereinbarung (2stündig)	Kuckländer und Assistenten
1192.	Einführung in die pharmazeutisch-organische Chemie nach Vereinbarung (1stündig) Hörsaal	Hemmerling/ Möhrle
1193.	Pharmazeutisch-chemische Übungen I Mo.—Fr. (ganztägig)	Möhrle/Weber und Assistenten
1194.	Seminar zu den pharmazeutisch-chemischen Übungen I nach Vereinbarung (2stündig)	Möhrle/Weber und Assistenten
1195.	Untersuchungsmethoden des Arzneibuchs I nach Vereinbarung (1stündig) Hörsaal	Weber
1196.	Pharmazeutisch-chemische Übungen II Mo.—Fr. (ganztägig)	Möhrle/Weber und Assistenten
1197.	Seminar zu den pharmazeutisch-chemischen Übungen II nach Vereinbarung (2stündig)	Möhrle/Weber und Assistenten
1198.	Grundlagen der Biochemie nach Vereinbarung (1stündig) Hörsaal	Weber
1199.	Pharmazeutisch-chemische Übungen III Mo.—Fr. (halbtägig)	Weber und Assistenten
1200.	Seminar zu den pharmazeutisch-chemischen Übungen III nach Vereinbarung (2stündig)	Weber und Assistenten
1201.	Pharmazeutische Chemie nach Vereinbarung (3stündig) Hörsaal	Möhrle
1202.	Pharmazeutisch-chemische Übungen IV Mo.—Fr. (ganztägig)	Möhrle/ Waldheim und Assistenten
1203.	Seminar zu den pharmazeutisch-chemischen Übungen IV nach Vereinbarung (2stündig)	Möhrle/Waldheim und Assistenten
1204.	Seminar über spezielle Gebiete der Pharmazeutischen Chemie für Fortgeschrittene Fr. 15—18 (14tägig)	Möhrle
1205.	Übungen zur spektroskopischen Strukturbestimmung für Fortgeschrittene Mo., Di., Do. 9—10	Möhrle
1206.	Übungen zur Strukturaufklärung organisch-chemischer Verbindungen, für Fortgeschrittene nach Vereinbarung	Kuckländer
1207.	Seminar zur pharmazeutischen Chemie der Heterocyclus; für Fortgeschrittene nach Vereinbarung	Kuckländer
1208.	Seminar über ausgewählte Kapitel zur Chemie der Arzneistoffe; für Fortgeschrittene, n. V.	Weber
1209.	Übungen zur instrumentellen Analyse, für Fortgeschrittene, n. V.	Weber
1210.	Anleitung zu selbständigen wissenschaftlichen Arbeiten nach Vereinbarung (ganztägig)	Möhrle/ Kuckländer/Weber
1211.	Pharmazeutisches Kolloquium nach besonderer Ankündigung	Die Dozenten der Pharmazie

XI. Pharmazie: Pharmazeutische Biologie

1213.	Systematik der Arzneipflanzen Do., Fr. 9—10 (2stündig) Hörsaal 6D	Junior
1214.	Pharmazeutische Biologie I Mo. 9—11, Di. 8—9 (3stündig) Hörsaal 6A	Willuhn
1215.	Einführung in die Morphologie und Anatomie der Arzneipflanzen Di. 10—11 (1stündig) Hörsaal 6D	Merfort
1216.	Praktikum Pharmazeutische Biologie I (Mikroskopische Untersuchungen) nach Vereinbarung	Junior und Assistenten
1217.	Seminar zum Praktikum Pharmazeutische Biologie I nach Vereinbarung (1stündig)	Junior und Assistenten
1218.	Praktikum Pharmazeutische Biologie II (Drogenuntersuchungen) nach Vereinbarung	Willuhn und Assistenten
1219.	Seminar zum Praktikum Pharmazeutische Biologie II nach Vereinbarung (1stündig)	Willuhn und Assistenten
1220.	Praktikum Pharmazeutische Biologie III (Methoden der phytochemischen Untersuchung) (7. Fachsemester) nach Vereinbarung	Willuhn/Junior und Assistenten
1221.	Seminar zum Praktikum Pharmazeutische Biologie III (6. Fachsemester) Di. 11—12 (1stündig) Hörsaal 6A	Willuhn/Junior und Assistenten
1222.	Seminar für Fortgeschrittene nach Vereinbarung (2stündig)	Willuhn/Junior
1223.	Pharmazeutisch-biologische Exkursion nach Vereinbarung	Junior
1224.	Anleitung zu wissenschaftlichen Arbeiten nach Vereinbarung (ganztägig)	Willuhn/Junior
1225.	Pharmazeutisches Kolloquium nach besonderer Ankündigung	Die Dozenten der Pharmazie

XII. Pharmazie: Pharmazeutische Technologie

1226.	Praktikum Propädeutische Arzneiformenlehre nach Vereinbarung (64stündig) Gebäude 26.21, Ebene 00, Raum 22	Lippold und Assistenten
1227.	Seminar zum Praktikum Propädeutische Arzneiformenlehre nach Vereinbarung (1stündig) Hörsaal 6D	Lippold und Assistenten

- | | | |
|-------|--|-------------------------------|
| 1228. | Arzneiformenlehre I (flüssige Arzneiformen)
Di., 9—11, Mi. 8.30—10 (4stündig)
Hörsaal 6A | Lippold |
| 1229. | Einführung in das Praktikum Arzneiformenlehre
nach Vereinbarung (1stündig)
Hörsaal 6D | Lippold |
| 1230. | Praktikum Arzneiformenlehre
(täglich 13—18)
Gebäude 26.22, Ebene U1 | Lippold und
Assistenten |
| 1231. | Seminar zum Praktikum Arzneiformenlehre
nach Vereinbarung (3stündig)
Seminarraum | Lippold und
Assistenten |
| 1232. | Seminar für Fortgeschrittene
nach Vereinbarung (2stündig)
Seminarraum | Lippold |
| 1233. | Anleitung zu wissenschaftlichen Arbeiten
(ganztägig) | Lippold |
| 1234. | Exkursionen zur Besichtigung pharmazeutischer Betriebe
nach Vereinbarung | Lippold |
| 1235. | Galenisches Kolloquium
nach besonderer Ankündigung | Lippold |
| 1236. | Pharmazeutisches Kolloquium
nach besonderer Ankündigung | Die Dozenten
der Pharmazie |

XIII. Biologie: Botanik

Veranstaltungen für Mediziner

- | | | |
|-------|---|--|
| 1237. | Allgemeine Biologie für Mediziner
(Cytologie, Sekundärstoffwechsel, Genetik)
Mi. 11—12, Do. 11—13
Hörsaal 2D | Hess/Michealis |
| 1238. | Praktikum der Biologie für Mediziner
Kurs A: Di. 14—18
Kurs B: Do. 14—18
(4stündig)
Mikroskopiersaal der Anatomie | Dozenten und
Assistenten der
Biologie und der
Vorklinik |

Veranstaltungen für das Grundstudium der Biologie

- | | | |
|-------|--|---|
| 1239. | Einführung in die Pflanzenphysiologie
Do. 9—11, Fr. 11—12 (3stündig)
Hörsaal 6C | Krause/Westhoff |
| 1240. | Übungen in Pflanzenphysiologie
(4stündig)
9 Kurse Mo., Di., Mi. 8—12
Mo., Di. 14—18
Gebäude 26.11, Ebene 00, Raum 12 und 16
Zwecks Platzvergabe muß in den beiden Wochen vor Semesterbeginn eine
Eintragung in die ausliegenden Listen erfolgen. | Bickel/Giersch/
Hallier/Krause/
Laasch/Santarius/
Schumann/Steinmüller/
Strotmann |

1241. Botanische Bestimmungsübungen
Kurs A und B: Mo. 14–16
Kurs C und D: Mo. 16–18
Räume für Bestimmungsübungen
Gelius-Dietrich/
Michaelis
1242. Pflanzenphysiologisches Seminar für Anfänger
(2stündig) Ort und Zeit nach Vereinbarung
Hallier
1243. Pflanzenphysiologisches Seminar für Anfänger
(2stündig) Ort und Zeit nach Vereinbarung
Schumann
1244. Botanische Exkursionen für Anfänger
(4stündig, 14tägig)
nach Vereinbarung
Gelius-Dietrich/
Kazda/Santarius/
Sollmann/Verbücheln/
Wasmund/Wittig
- Veranstaltungen für das Grund- und Hauptstudium der Biologie**
1245. Vorlesung: Einführung in die Pflanzensoziologie
(1stündig, Durchführung 2stündig in der 1. Semesterhälfte)
Di. 14–16
Hörsaal 6F
Wittig
1246. Vorlesung: Pflanzliche Zell- und Gewebekulturen:
Möglichkeiten und Probleme. Eine Einführung
2stündig, nach Vereinbarung
Hörsaal 6F
Alfermann
1247. Vorlesung: Einführung in die Pflanzenzüchtung
„Probleme und Techniken“
Do. 15–17 (2stündig, 14tägig)
Hörsaal 6F
von Wangenheim
- 1247a. Limnologische Exkursionen
(3stündig)
nach Vereinbarung
Friedrich
- Veranstaltungen für das Hauptstudium der Biologie**
1248. Geobotanisches Grundpraktikum
(4stündig, Durchführung ganztägig in der 2. Semesterhälfte)
Di. 9–18, Gebäude 26.13, Ebene U1, Raum 11 und Gelände
Kazda/Verbücheln/
Wittig
1249. Geobotanisches Großpraktikum
(halbtägig)
Mo.–Fr. 9–13, Räume der Abt. Geobotanik und Gelände
Wittig und
Mitarbeiter
1250. Pflanzenphysiologisch-biochemisches Großpraktikum
privat (halbtägig)
Durchführung Mi.–Fr., ganztägig
Gebäude 26.13, Ebene 01, Raum 11
Laasch/
Santarius/
Weis
1251. Botanisches Großpraktikum
Morphologie, Entwicklungsgeschichte und Systematik
der Pflanzen
(20stündig), nach besonderer Ankündigung
Jahns/Schuster/
Wasmund
1252. Spezielle Übungen zur Regulation der Genexpression
bei Pflanzen
(4stündig; Teilnehmerzahl begrenzt)
Voraussetzung: erfolgreiche Teilnahme am Großpraktikum
Entwicklungs- und Molekularbiologie der Pflanzen
Gebäude 26.03, Ebene 02
Zeit nach Vereinbarung
Westhoff/
Steinmüller
1253. Phytochemische Übungen für Biologen
Mi. 13 ct (6stündig)
Gebäude 26.13, Ebene U1, Raum 11
Petersen/
Alfermann

1254.	Biochemisch-biophysikalische Übungen zur Wirkung von Umweltfaktoren auf die Photosynthese (4stündig) Ort und Zeit nach Vereinbarung	Krause/Weis
1255.	Spezielle Übungen zur Energetik der Photosynthese (4stündig) Ort und Zeit nach Vereinbarung	Strotmann
1256.	Molekularbiologische Übungen, Blockveranstaltung in den Semesterferien. 14 Tage, ganztägig (4 Semesterwochenstunden) Termin nach Vereinbarung	Pratje
1257.	Botanische Übungen zur Cytologie, Anatomie und Morphologie von Sproß und Wurzel der Kormophyten (4stündig)	Behn
1258.	Botanische Übungen zur Morphologie Morphogenese und Histogenese des Blattes (4stündig)	Santore
1259.	Botanische Übungen zur Morphologie und Anatomie der Angiospermenblüte (4stündig)	Ott
1260.	Molekularbiologisches Laborpraktikum für Fortgeschrittene 6 Wochen, ganztägig Ort und Zeit nach Vereinbarung	Michaelis/ Pratje/ Lisowsky
1261.	Laborpraktikum: Molekularbiologie heterokonter Algen 4 Wochen, ganztägig	Kowallik
1262.	Seminar zu den „Phytochemischen Übungen“ (2stündig, 14tägig) Zeit nach Vereinbarung Gebäude 26.21, Ebene 01, Raum 36	Petersen
1263.	Seminar für Examenkandidaten, Diplomanden und Doktoranden Fr. 15—17 (2stündig) Gebäude 26.03, Ebene 02, Raum 29	Westhoff
1264.	Seminar für Mitarbeiter der Arbeitsrichtung Morphologie (2stündig) Ort und Zeit nach Vereinbarung	Jahns
1265.	Seminar zur Vegetation Gotlands (2stündig) Ort und Zeit nach Vereinbarung	Jahns
1266.	Seminar zu ausgewählten Kapiteln der pflanzlichen Autotrophie (2stündig) Ort und Zeit nach Vereinbarung	Giersch
1267.	Einführung in die Didaktik der Biologie Seminar (3stündig) Ort und Zeit nach Vereinbarung	Sollmann
1268.	Aufbau und Erprobung von Unterrichtsstunden in der SI und SII Seminar (3stündig) Ort und Zeit nach Vereinbarung	Sollmann

- | | | |
|-------|--|---|
| 1269. | Seminar: Ausgewählte Arbeiten zur Molekularbiologie der Eukaryonten
Fr. 15—17 (2stündig)
Gebäude 26.13, Ebene 02, Raum 24 | Michaelis |
| 1270. | Seminar zur Vegetation von Trinidad und Tobago
(2stündig) nach Vereinbarung | Santore |
| 1271. | Seminar: Molekularbiologie des Chloroplasten für Diplomanden, Doktoranden und Fortgeschrittene
Mi. 14—16 (2stündig) | Kowallik |
| 1272. | Seminare und Exkursionen für Examenskandidaten, Diplomanden, Doktoranden und Mitarbeiter der Abteilung Geobotanik
(2stündig) nach Vereinbarung | Wittig und
Mitarbeiter |
| 1274. | Große Botanische Exkursion für Fortgeschrittene | Gelius-Dietrich/
Wasmund |
| 1275. | Große Botanische Exkursion nach Trinidad und Tobago
(4 Wochen) | Santore |
| 1276. | Botanische Exkursion für Fortgeschrittene
1- oder 2tägig | Gelius-Dietrich |
| 1277. | Geobotanische Exkursion für Fortgeschrittene:
Charakteristische Vegetationstypen Nordwestdeutschlands
12 Tage, voraussichtlich im Juli | Verbücheln/
Wittig |
| 1278. | Geobotanische Exkursion für Fortgeschrittene:
Alpine und subalpine Ökosysteme
Rauris/Österreich
14 Tage, August | Sollmann |
| 1279. | Führungen durch den Botanischen Garten
(6 x 2 Stunden) Zeit n. Vereinbarung | Gelius-Dietrich |
| 1280. | Botanisches Kolloquium im Rahmen des Biologischen Kolloquiums
Do. 17—19 (2stündig)
Hörsaal 6F | Dozenten der
Botanik |
| 1281. | Anleitung zu selbständiger wissenschaftlicher Arbeit
(ganztägig)
Gebäude 26.03 und 26.13, Ebene 01, Raum 01, 02 u. U1 | Alfermann/Giersch/
Jahns/Hallier/
Kowallik/Michaelis/
Santarius/Pratje/Strotmann/
Stubbe/Weis/Westhoff/
Wittig/N. N. |
| 1282. | Ende des SS:
Vorbesprechung und Platzverteilung
(siehe besonderer Aushang) für:
Blockpraktikum „Einführung in die Methodik der pflanzlichen Zellkultur“
(ganztägig) 2 Wochen vor Beginn des Wintersemesters 89 | Alfermann/
Peterson |

XIV. Biologie: Zoologie

Lehrveranstaltungen für Mediziner und Studenten mit Biologie im Nebenfach

1283. Praktikum der Biologie für Mediziner
Kurs A: Di. 14—18 (4stündig)
Kurs B: Do. 14—18 (4stündig)
Mikroskopiersaal der Anatomie
- Dozenten und
Assistenten der
Biologie und
der Vorklinik

Lehrveranstaltungen für das Grundstudium

1284. Einführung in die Tierphysiologie
Mo., Di., Mi. 12—13 (3stündig)
Hörsaal 6C
- Grieshaber/
Schlue
1285. Übungen zur Tierphysiologie
(1stündig)
Zeit und Ort nach Vereinbarung
- Dozenten und
Wiss. Mitarbeiter
der Zoologie I, III, IV
1286. Tierbestimmungsübungen A
Fr. 8—12 (4stündig)
Gebäude 26.11, Ebene U1, Raum 12
- Walldorf/Riehl/
Wunderlich
1287. Tierbestimmungsübungen B
Fr. 8—12 (4stündig)
Gebäude 26.11, Ebene U1, Raum 14
- Peters/Schmidt/
Volkman
1288. Tierbestimmungsübungen C
Fr. 8—12 (4stündig)
Gebäude 26.21, Ebene 00, Raum 30
- Zachariae
1289. Tierbestimmungsübungen D
Fr. 8—12 (4stündig)
Gebäude 26.21, Ebene 00, Raum 26
- Greven/
Schulze-Velmede
1290. Tierbestimmungsübungen E
Fr. 8—12 (4stündig)
Gebäude 26.13, Ebene 00, Raum 12
- Strotkoetter
1291. Zoologische Exkursionen A
- Walldorf/Riehl/
Wunderlich
1292. Zoologische Exkursionen B
- Peters/Schmidt/
Volkman/
Zachariae
1293. Zoologische Exkursionen C
- Zachariae
1294. Zoologische Exkursionen D
- Greven/Schulze-Velmede
1295. Zoologische Exkursionen E
- Strotkoetter
1296. Zu A—E: Samstags vormittags nach besonderer Ankündigung

Lehrveranstaltungen für das Hauptstudium der Biologie

1297. Einführung in die Bodenbiologie
Mo. 9—11 (2stündig)
Hörsaal 6E
- Zachariae
1298. Vorlesung: Biochemie, Immunologie und Molekularbiologie
von humanpathogenen Parasiten
Do. 11—13 (2stündig)
Hörsaal 6E
- Wunderlich

1299. Meeresbiologie II: Ökophysiologie
Do. 8—9 (1stündig)
Hörsaal 6E Bridges
1300. Einführung in die Fachdidaktik für SI
(gem. § 42 LPO für das kombinierte Examen SII/SI)
(2stündig) nach Vereinbarung Strotkoetter
1301. Einführung in die elektronenmikroskopische Technik
(mit Demonstrationen)
Di. 14—16 (2stündig) Riehl/Peters
1302. Entomologische Übungen
(Vordiplom bzw. Zwischenprüfung werden vorausgesetzt)
Mi. 9—17 (8stündig)
Gebäude 26.13, Ebene 00, Raum 12 Peters/Greven/
Heide/Losse/
Schmidt/
Volkman
1303. Biologie einheimischer Tiere
Beobachtungen und Versuche für den
Biologieunterricht
Di. 9—13 (4stündig)
Ort wird noch bekanntgegeben Strotkoetter/
Grieshaber
1304. Übungen zu lichtmikroskopischen Verfahren
und zur biologischen Mikrometrie
nach Vereinbarung (2stündig) Wada
1305. Praktikum in Bodenbiologie
Sept. 1989 (8stündig)
(für Fortgeschrittene; Teilnehmerzahl begrenzt;
Teilnahme an der Vorlesung
Bodenbiologie wird vorausgesetzt.)
Gebäude 26.13, Ebene U1, Raum 11 Zachariae
1306. Zoologisches Großpraktikum: Biochemie, Immunologie
und Molekularbiologie von Parasiten
(halbtägig, findet als 6wöchiger Block
in der zweiten Semesterhälfte statt)
Teilnehmerzahl begrenzt!
Voraussetzung für Diplomarbeit in Parasitologie
Zeit und Ort nach Vereinbarung Wunderlich/
Schmitt
und Mitarbeiter
1307. Seminar zum parasitologischen Großpraktikum
(2stündig), nach besonderer Ankündigung Wunderlich/
Schmitt
1308. Laborseminar
Di. 8.30—10.30 (2stündig) Wunderlich
1309. Entwicklungsphysiologischer Kurs
(8stündig)
findet als 14tägige Blockveranstaltung
statt, ganztägig, nach besonderer Ankündigung Spindler/
Spindler-Barth/
Krahwinkel
1310. Seminar zum Entwicklungsphysiologischen Kurs
(2stündig) nach besonderer Ankündigung Spindler/
Spindler-Barth/Krahwinkel
1311. Zoologisches Großpraktikum: Morphologie II
(erfolgreiche Teilnahme am Zoologischen
Großpraktikum Morphologie I wird vorausgesetzt)
(halbtägig)
Gebäude 26.13, Ebene 00, Raum 12 Peters/D'Haese/
Greven

- 1312a. Seminar über aktuelle Themen der Morphologie und Zellbiologie
Ort und Zeit nach Vereinbarung
D'Haese/
Greven/Peters
- 1312b. Zoologisches Großpraktikum: Stoffwechselfysiologie findet als Blockpraktikum in der ersten Semesterhälfte statt (erfolgreiche Teilnahme an den Experimentellen Übungen zur Stoffwechselfysiologie wird vorausgesetzt)
Bridges/
Grieshaber
und Mitarbeiter
- 1312c. Tierphysiologisches Seminar
Fr. 12—14 (2stündig)
Bridges/
Grieshaber
- 1312d. Zoologisches Großpraktikum: Neurophysiologie (erfolgreiche Teilnahme am Praktikum der Tierphysiologie: Neurobiologie wird vorausgesetzt) (halbtägig, findet als Blockveranstaltung in der ersten Semesterhälfte statt)
Gebäude 26.12, Ebene 00, Raum 11 nach besonderer Ankündigung
Schlue
und Wiss. Mitarbeiter
der Zoologie I
- 1312e. Vorlesung und Seminar zum Großpraktikum Neurophysiologie (4stündig) nach besonderer Ankündigung
Schlue
- 1312f. Neurophysiologisches Großpraktikum: A Neuronale Mechanismen der Bewegungssteuerung (halbtägig); begrenzte Teilnehmerzahl; als Blockpraktikum im Semester nach Vereinbarung
Gebäude 26.02, Ebene U1
Heide
- 1312g. Meeresbiologische Exkursion in der vorlesungsfreien Zeit nach dem Sommersemester nach besonderer Ankündigung
Heide/D'Haese
- 1312h. Meeresbiologische Exkursion nach Millport/ Schottland oder Isle of Man/U. K. (Teilnehmerzahl begrenzt – 10 Tage)
Bridges
- 1312i. Meeresbiologische Exkursion nach Helgoland (11.—21. September 1989)
Strotkoetter
- 1312j. Zoologisch-limnologische Exkursion Federsee nach besonderer Ankündigung
Grieshaber
und Mitarbeiter
- 1312k. Vogelkundliche Wanderungen nach besonderer Ankündigung
Strotkoetter
- 1312l. Zoologisches Kolloquium im Rahmen des Biologischen Kolloquiums
Do. 17—19 (2stündig) nach besonderer Ankündigung
Dozenten der
Zoologie
- 1312m. Anleitung zu wissenschaftlichen Arbeiten nach Vereinbarung (ganztägig)
Institut für Zoologie I, II, III und IV
Bridges/D'Haese/
Greven/Grieshaber/
Heide/Peters/
Schlue/Spindler/
Wunderlich/Zachariae

XV. Biologie: Genetik

Lehrveranstaltungen für Mediziner und Studenten mit Biologie im Nebenfach

1313. Allgemeine Biologie für Mediziner (Cytologie, Sekundärstoffwechsel, Genetik)
Mi. 11—12
Do. 11—13
(3stündig)
Hörsaal 2D Michaelis/Hess
1314. Übungen der Biologie für Mediziner
Kurs A: Di. 14—18
Kurs B: Do. 14—18
(4stündig)
Hörsaal 2D und Mikroskopierraum der Anatomie Dozenten des Faches Biologie und der Humangenetik

Lehrveranstaltungen für das Grundstudium der Biologie

1315. Grundlagen der Genetik II (2stündig) speziell für Diplomkandidaten
Fr. 9—11
Hörsaal 6C Bünemann/Kunz
1316. Übungen in Genetik A (4stündig) für Diplomkandidaten
Kursräume für die Biologischen Grundübungen und Hörsaal 6B
Mi. 9—12 Dozenten und Assistenten der Genetik
1317. Übungen in Genetik B (4stündig) für Diplomkandidaten
Kursräume für die Biologischen Grundübungen und Hörsaal 6B
Mi. 14—17 Dozenten und Assistenten der Genetik
1318. Übungen in Genetik C (2stündig) für Lehramtskandidaten
Kursräume für die Biologischen Grundübungen und Hörsaal 6B
Mi. 9—12, 14täglich Dozenten und Assistenten der Genetik
1319. Übungen in Genetik D (2stündig) für Lehramtskandidaten
Kursräume für die Biologischen Grundübungen und Hörsaal 6B
Mi. 14—17, 14täglich Dozenten und Assistenten der Genetik

Lehrveranstaltungen für das Hauptstudium der Biologie

1320. Immunologie für Fortgeschrittene (1stündig)
Fr. 16—17
Hörsaal 6B H. Gleichmann/
Hadding/Lukacs/
Schwochau/
Vohr
1321. Immunologisches Seminar (2stündig)
Fr. 17—19
Hörsaal 6B Brunner/
E. Gleichmann/
Schwochau/
Symmons
(Schein berechtigt zur Teilnahme am „Genetischen Großpraktikum I“)

1322. Immunologisches Kolloquium
(2stündig)
Di. 16—18
Hörsaal 6F
nach besonderer Vorankündigung
E. Gleichmann/
Schwochau
van Vliet/Wernet
1323. Genetisches Seminar: Molekulare Mechanismen
der Genexpression und Immunabwehr
bei Trypanosoma, Plasmodium und Schistosoma
(für Lehramtsstudenten fachdidaktische Veranstaltung)
(2stündig) nach Vereinbarung
Hörsaal 6B
(Schein berechtigt zur Teilnahme am
„Genetischen Großpraktikum I“)
Kunz/Symmons
1324. Genetisches Kolloquium im Rahmen des
Biologischen Kolloquiums
Do. 17—19 (2stündig)
nach besonderer Ankündigung
Bünemann/
Glätzer/Hess/
Kunz/ U. Schäfer/
Schwochau
1325. Molekularbiologie der Glycoproteine
(1stündig)
Ort und Zeit nach Vereinbarung
Heinlein/
Bünemann
1326. Methoden der Cytogenetik
Vorlesung mit Übungen (2- und 1-stündig)
nach Voranmeldung (beschränkte Teilnehmerzahl)
nur in Verbindung mit dem
„Großpraktikum Ib“
Genetischer Seminarraum
Gebäude 26.21, Ebene 01, Raum 32
Degelmann/
Glätzer/Hess/
U. Schäfer/Symmons
1327. Genetisches Großpraktikum Ib
(Cytogenetik) halbtägig
Mo.—Fr. 8—12
nur in Verbindung mit „Methoden der Cytogenetik“
Voraussetzung: Schein für „Übungen in Genetik“
und für mindestens ein „Genetisches Seminar“
Degelmann/
Glätzer/Hess/
U. Schäfer/
Symmons
1328. Genetisches Großpraktikum II
nach Vereinbarung im Institut für Genetik
(ganztäglich)
Voraussetzung: erfolgreiche Teilnahme am
„Großpraktikum I“
Bünemann/
Glätzer/Hess/
Kunz/U. Schäfer/
Schwochau
und Assistenten
1329. Genetisches Großpraktikum IIa
nach Vereinbarung im Institut für Genetik
(halbtägig)
Voraussetzung: erfolgreiche Teilnahme
am „Großpraktikum I“
Bünemann/
Glätzer/Hess/
Kunz/U. Schäfer/
Schwochau
und Assistenten
1330. Seminar zum Großpraktikum
für die Teilnehmer an den Großpraktika
und für Examenkandidaten
nach Vereinbarung (2stündig)
Bünemann/
Glätzer/Hess/
Kunz/U. Schäfer/
Schwochau
1331. Genetisches Literaturseminar
Mo. 17—19 (2stündig)
Hörsaal 6B
Hess
1332. Anleitung zu wissenschaftlichen Arbeiten
nach Voranmeldung im Institut für Genetik
Bünemann/
Glätzer/Hess/
Kunz/U. Schäfer/Schwochau

XVI. Biologie: Physikalische Biologie

Lehrveranstaltungen für das Hauptstudium der Biologie

- | | | |
|-------|---|---------------------------------------|
| 1333. | Molekulare Biophysik I
(2stündig) Mo. 13—15 c.t., Hörsaal 6B | Riesner |
| 1334. | Transkriptionskontrolle bei Prokaryonten
Di. 13—14 c. t. | Wagner |
| 1335. | Biochemische Phytopathologie
Mo. 9—11 c. t. | Babczynski |
| 1336. | Großpraktikum I in Molekularer Biophysik
(halbtägig, begrenzte Teilnehmerzahl nach Voranmeldung)
als Blockveranstaltung nach Ankündigung
Voraussetzung: Vorlesung Molekulare Biophysik I | Riesner
und Assistenten |
| 1337. | Übungen in Molekularer Biophysik
(4stündig oder 4+4stündig, für Studierende der
Physik nach Voranmeldung),
Voraussetzung: Vorlesung Molekulare Biophysik I | Riesner
und Assistenten |
| 1338. | Großpraktikum II in Molekularer Biophysik
und in Methoden der Molekularbiologie
(halbtägig), als Blockveranstaltung
nach Vereinbarung;
Voraussetzung: erfolgreiche Teilnahme am Großpraktikum I | Riesner/Wagner
und Assistenten |
| 1339. | Biphysikalisches Literaturseminar
„Biochips und Molecular Computers“
(2stündig) nach Vereinbarung | Eckmiller/Riesner/
Steger/Wagner |
| 1340. | Anleitung zu selbständiger wissenschaftlicher Arbeit
(ganztägig) | Riesner/Wagner/
Eckmiller/Daunicht |
| 1341. | Biophysikalisches Kolloquium nach Ankündigung
(1stündig) | Riesner/Eckmiller/
Wagner |
| 1342. | Biokybernetik II
Do. 14—16 (2stündig)
Gebäude 26.21, Ebene 00, Raum 30 | Eckmiller |
| 1343. | Experimentelle Übungen und Seminar zur Biokybernetik II
Fr. 9—15 (6stündig)
Gebäude 26.12, Ebene U1, Raum 39 | Eckmiller/
Daunicht/Canditt |
| 1344. | Seminar: Forschungsthemen der Neuroinformatik
(Informationsverarbeitung in neuronalen Netzen),
nach Vereinbarung (2stündig) | Eckmiller/
Daunicht/Canditt |
| 1345. | Sensorische und motorische Systeme
Fr. 15—16 (1stündig)
Gebäude 26.12, Ebene U1, Raum 80 | Eckmiller/
Hömberg (Neurologie) |
| 1346. | Anleitung zu selbständigen wissenschaftlichen Arbeiten,
nach Vereinbarung | Eckmiller/
Daunicht/Canditt |

XVII. Biologie: Mikrobiologie

1347. Praktikum der Biologie für Mediziner
Kurs A: Di. 14—18 (4stündig)
Kurs B: Do. 14—18 (4stündig)
Mikroskopiersaal der Anatomie
- Dozenten und
Assistenten der
Biologie und der
Vorklinik

Lehrveranstaltungen für das Hauptstudium der Biologie

1348. Allgemeine Mikrobiologie
Mi. 16—18 (2stündig)
Hörsaal 6F
- Hollenberg/
von Ciriacy
1349. Technische Mikrobiologie
Mo. 15—16.30 (2stündig)
Hörsaal 6F
- Sahm
1350. Mikrobiologisches Literaturseminar
Mo. 16—18 (2stündig)
Gebäude 26.21, Ebene 01, Raum 36
- Dozenten und
Assistenten
1351. Übungen in Mikrobiologie für Fortgeschrittene I
(ganztägig), September bis Oktober 1989
- Hollenberg/
von Ciriacy/
und Assistenten
1352. Anleitung zu selbständigen wissenschaftlichen Arbeiten
(ganztägig) nach Vereinbarung
- Hollenberg/
von Ciriacy/Sahm
1353. Spezialpraktikum (begrenzte Teilnehmerzahl)
Termin nach Vorbesprechung
14 Tage, ganztägig, in Jülich
- Kula und
Assistenten
1354. Anleitung zu selbständigen wissenschaftlichen Arbeiten
ganztägig, nach Vereinbarung
- Kula
1355. Seminar
Di. 8—10 (2stündig)
Institut für Enzymtechnologie, Jülich
- Kula und
Assistenten

XVIII. Psychologie

1. Veranstaltungen für Studierende des 1. Studienabschnitts

1.1 Veranstaltungen für Studierende des 2. Semesters

1356. Ausgewählte Kapitel aus der Physik
für Psychologen
Do. 14—16 (2stündig)
Hörsaal 5J
- Müller
1357. Übungen zur Vorlesung: Ausgewählte Kapitel
Physik für Psychologen
Do. 16—17 (1stündig)
Hörsaal 5J
- Müller
1358. Seminar zur Allgemeinen Psychologie:
Lernen
Mi. 9—11 (2stündig)
Hörsaal 3B
- Grabitz

- | | | |
|-------|---|---|
| 1359. | Quantitative Methoden II
Mi. 14—16 (2stündig)
Hörsaal 3B | Krauth |
| 1360. | Übungen zu Quantitative Methoden II
Mi. 16—17 (1stündig)
Hörsaal 3B | Krauth |
| 1361. | Experimentelles Praktikum II
Mo. 9—12 und Di. 14—17 und nach Vereinbarung
Hörsaal 3C und
Gebäude 23.03, Ebene U1, Raum 61 und
Gebäude 23.03, Ebene U1, Raum 68
Vorbesprechung: Hörsaal 3C | Hodapp/Ballas/
Hoffmann/Probst/
Hammerl/N. N. |
| 1362. | Allgemeine Psychologie: Motivation und Emotion (Teil I)
Do. 11—13 (1stündig, 1. Semesterhälfte)
Hörsaal 3C | Hodapp |
| 1363. | Seminar zur Allgemeinen Psychologie:
Motivation und Emotion
Do. 11—13 (1stündig, 2. Semesterhälfte)
Gebäude 23.03, Ebene U1, Raum 61 | N.N./Hodapp |
| 1364. | Einführung in die Neuroanatomie
Mo. 12—13 (1stündig)
Hörsaal 2C | Hopf |
| 1365. | Hirnforschung
Mo. 14—16 (2stündig)
Hörsaal 2C und Präpariersaal | Hopf |
| 1366. | Physiologie für Psychologen, 2. Teil
Vegetative Physiologie
Mo. 17—18 (1stündig)
Hörsaal 2B | Thämer |
| 1367. | Problemgeschichte der Psychologie
Do. 9—11 (2stündig)
Hörsaal 3C | Hodapp |
| 1368. | Ausgewählte Grundbegriffe der
Mathematik für Psychologen II
Di. 11—12 (1stündig)
Hörsaal 3B | Buscher/Krauth |
| 1369. | Übungen zu Grundbegriffe der Mathematik II
Di. 12—13 (1stündig)
Hörsaal 3B | Buscher/Krauth |
| 1370. | Allgemeine psychologische Methodenlehre II
Mi. 11—13 (2stündig)
Hörsaal 3B | Grabitz/Hammerl |
| 1371. | Informationsverarbeitung in der Wahrnehmung
(Experimentelles Semesterprojekt)
(2stündig)
Zeit und Ort nach Vereinbarung
Vorbesprechung Mi. 13. 4. 88, 12.00
Gebäude 23.03, Ebene U1, Raum 61 | Kalveram |
| 1372. | Übung: BASIC für Psychologen
Gebäude 23.03, Ebene 00, Raum 61
Zeit Vereinbarung | Kalveram und
Mitarbeiter |

1.2 Veranstaltungen für Studierende des 4. Semesters

- | | | |
|-------|---|---------------------------|
| 1373. | Allgemeine Psychologie: Denken
Do. 9—11 (2stündig)
Hörsaal 3C | Grabitz |
| 1374. | Seminar zur Allgemeinen Psychologie: Denken
Do. 11—13 (2stündig)
Gebäude 23.02, Ebene U1, Raum 22 | Grabitz |
| 1375. | Differentielle Psychologie und
Persönlichkeitsforschung
Mo. 11—13 (2stündig)
Hörsaal 3C | Hehl |
| 1376. | Seminar zur Differentiellen Psychologie
und Persönlichkeitsforschung
Mo. 16—17 (1stündig)
Gebäude 23.03, Ebene 01, Raum 41 | Ruch/Hehl/ |
| 1377. | Seminar zur Allgemeinen Psychologie:
Wahrnehmung und Motorik
Mi. 11—13 (2stündig)
Gebäude 23.03
Beginn 13.4.89 | Kalveram |
| 1378. | Übung: Simulation biologischer Systeme*
Do. 14—16 (2stündig)
Gebäude 23.03, Ebene U1, Raum 61
Vorbesprechung 14.4.89 | Kalveram |
| 1379. | Übung: Biochemie des Verhaltens*
Di. 16—18 (2stündig)
Gebäude 23.03, Ebene 00, Raum 61
Vorbesprechung 12.4.89 | Kugler/Lange/
Kalveram |
| 1380. | Vorlesung: Psychologie des Jugendalters
Do. 12—13 (1stündig) | Nickel |
| 1381. | Seminar: Die kognitive Entwicklung
nach Piaget: Analyse und Kritik
Do. 9.30—11 | Nickel/Petzold |
| 1382. | Biologische Psychologie
Mo. 14—16 (2stündig) | Wist |

2. Veranstaltungen nach dem Vordiplom

2.1.1 Methoden der Physiologischen Psychologie

- | | | |
|-------|--|-------------------------------|
| 1383. | Seminar zu Methoden in der
Hirn- und Verhaltensforschung
Fr. 15—17 (2stündig; 14tägig)
Gebäude 23.03, Ebene 01, Raum 41 | Huston/Oitzl/
Steiner |
| 1384. | Praktikum zu Methoden der Physiologischen
Psychologie (Animalteil)
(4stündig)
Zeit und Ort nach Vereinbarung | Schwarting/Steiner/
Huston |
| 1385. | Praktikum zu Methoden der Physiologischen
Psychologie (Humanteil)
A. Neuropsychologische Methoden (2stündig)
B. Elektrophysiologische Methoden (2stündig)
Zeit und Ort nach Vereinbarung | Wist/Mitarbeiter |

* Auch für Hörer im zweiten Studienabschnitt

2.1.2 Psychometrie

1386. Seminar zur Psychometrie
Do. 14—16 (2stündig)
Gebäude 23.02, Ebene 01, Raum 47
Krauth/Ballas
1387. Oberseminar über Psychometrie und
Mathematische Psychologie
Do. 16—18 (2stündig)
Gebäude 23.02, Ebene 01, Raum 47
Krauth/Ballas/Buscher
1388. Psychometrisches Praktikum
Mo. 14—17 (3stündig)
Gebäude 23.02, Ebene 01, Raum 47
Ballas/Krauth
1389. Einfache Skalierungsverfahren und
ihre Anwendung in der Praxis
(Diese Veranstaltung enthält keinen
prüfungsrelevanten Lehrstoff.)
Fr. 14—18 (2stündig; 14täglich)
Gebäude 23.02, Ebene 01, Raum 47
Wolfrum

2.1.3 Planung und Auswertung von klinischen Untersuchungen

1390. Seminar über Planung von Therapiestudien
und quasi-experimentellen Untersuchungsplänen
Mi. 11—13 (2stündig)
Gebäude 23.02, Ebene 01, Raum 47
Krauth/Buscher

2.1.4 Psychodiagnostische Methoden

1391. Psychologische Diagnostik II
Di. 14—16 (2stündig)
Hörsaal 3B
Hehl
1392. Diagnostisches Praktikum II
Do. 14—16.30 (3stündig)
Parallelgruppen
Gebäude 23.02, Ebene 00, Raum 63 u. 66
Hehl/Ruch

2.1.5 Psychologische Beratungs- und Behandlungsmethoden

1393. Vorlesung Beratungs- und Behandlungsmethoden II
Mi. 9—11 (2stündig)
Gebäude 23.03, Ebene 01, Raum 41
Kröner-Herwig
1394. Seminar zu Beratungs- und Behandlungsmethoden
Mo. 14—16 (2stündig)
Kröner-Herwig/N.N.
1395. Seminar: Problemanalyse
Do. 9—13 (2stündig; 14täglich)
Gebäude 23.02, Ebene U1, Raum 61
Kröner-Herwig
1396. Praktikum Beratungs- und Behandlungsmethoden
(Verhandlungstherapeutische Interventionstechniken)
Di. 9—13 (2stündig; 14täglich)
Gebäude 23.03, Ebene U1, Raum 61
Kröner-Herwig/Weiß

2.2.1 Angewandte Physiologische Psychologie

1397. Seminar zur klinischen Neuropsychologie:
Elektrophysiologische und psychophysikalische Methoden
zur Therapie neurologischer Erkrankungen
Di. 14—16 (2stündig) Wist
1398. Praktikum zur klinischen Neuropsychologie:
Neuropsychologische Rehabilitation
(3stündig) Wist
Anmeldung im Sekretariat des Institutes
für Physiologische Psychologie, Lehrstuhl II
Gebäude 23.03, Ebene 00, Raum 48

2.2.2 Angewandte Klinische Psychologie

1399. Vorlesung zur angewandten Klinischen Psychologie II
Mi. 14—16 (2stündig) Kröner-Herwig
Gebäude 23.03, Ebene 01, Raum 43
1400. Seminar: Problemanalyse Kröner-Herwig
Do. 9—13 (2stündig; 14täglich)
Gebäude 23.02, Ebene U1, Raum 61
1401. Praktikum zur angewandten Klinischen Psychologie II Kröner-Herwig
(Fortsetzung vom WS)
(2stündig) Zeit und Ort nach Vereinbarung
1402. Seminar zur angewandten Klinischen Psychologie Kröner-Herwig/N.N.
Do. 14—16 (2stündig)
Gebäude 23.03, Ebene 01, Raum 43

2.3.1 Physiologische Psychologie

1403. Einführung in die Physiologische Psychologie II Huston/Oitzl
(Seminar)
Mi. 14—16 (2stündig)
Gebäude 23.03, Ebene 01, Raum 41
1404. Seminar: Visuell-vestibuläre Interaktion:
periphere und zentrale Verarbeitung Probst/Wist
Mi. 16—18 (2stündig)
Gebäude 23.03, Ebene 01, Raum 41
1405. Seminar zur differentiellen Psychopharmakologie Halsband/Wist
Do. 11—13 (2stündig)
Gebäude 23.03, Ebene U1, Raum 68
1406. Seminar: Neurophysiologische und Hoffmann/Wist
psychophysikalische Theorien des Binokularsehens
Zeit und Ort nach Vereinbarung
1407. Seminar: Elektrophysiologie des Wist
Gedächtnisses und der Informationsverarbeitung
Do. 16—18 (2stündig)
Gebäude 23.03, Ebene 01, Raum 43

2.3.2 Experimentelle Analyse tierischen Verhaltens

1408. Praktikum zur Experimentellen Analyse Huston/Schwarting
tierischen Verhaltens
(5stündig)
Zeit und Ort nach Vereinbarung

1409. Seminar zur Experimentellen Analyse
tierischen Verhaltens
Do. 14—16 (2stündig)
Gebäude 23.03, Ebene 01, Raum 41

Huston

2.3.3 Mathematische Psychologie

1410. Seminar über Mathematische Psychologie
Do. 11—13 (2stündig)
Gebäude 23.02, Ebene 01, Raum 47

Krauth/Ballas

1411. Oberseminar über Psychometrie und
Mathematische Psychologie
Do. 16—18 (2stündig)
Gebäude 23.02, Ebene 01, Raum 47

Krauth/Ballas/
Buscher

2.3.4 Verhaltenskonstanz und Variabilität

1412. Psychologische Kybernetik II:
Verhaltenstheorie
Fr. 9—11 (2stündig)
Gebäude 23.03, Ebene 01, Raum 41

Kalveram

1413. Praktikum: Sensumotorik:
Di. 11—13 (2stündig)
Gebäude 23.03, Ebene U1, Raum 68

Kalveram/Jäncke

1414. Seminar: Neurale Informationsverarbeitung:
ausgewählte Untersuchungsmethoden
Fr. 14—16 (2stündig)
Gebäude 23.03, Ebene U1, Raum 68

Jäncke/Krieger/
Kalveram

1415. Seminar: Verhaltensmedizin
Mo. 11—13 (2stündig)
Gebäude 23.03, Ebene 01, Raum 41

Lange/Kugler/
Kalveram

1416. Biologische Grundlagen der Klinischen Psychologie
Do. 16—18 (2stündig)
Gebäude 23.03, Ebene 01, Raum 41
Beginn 21.4.89

Kalveram

1417. Praktikum: Informationsverarbeitung bei
psychotischen Störungen
Fr. 11—13 (2stündig)
Gebäude 23.03, Ebene U1, Raum 68

Krieger/Kalveram

Sonstiges

1418. Kolloquium für Diplomanden und Doktoranden
Mi. 16—18 (2stündig)
Gebäude 23.02, Ebene 00, Raum 63

Hehl

1419. Kolloquium für Diplomanden
Mi. 16—18 (2stündig)
Gebäude 23.03, Ebene 01, Raum 43

Hodapp

1420. Forschungskolloquium
Mi. 18—20 (1stündig; 14täglich)
Gebäude 23.03, Ebene 01, Raum 43

Huston

1421. Psychobiologisches Kolloquium
Mi. 16—18 (1stündig; 14täglich)
Gebäude 23.03, Ebene 00, Raum 61
Beginn 20.4.89

Kalveram und Mitarbeiter

- | | | |
|-------|---|--|
| 1422. | Forschungskolloquium
(1stündig)
Zeit und Ort Vereinbarung | Kröner-Herwig |
| 1423. | Forschungskolloquium
Mi. 14—16 (1stündig; 14täglich)
Gebäude 23.03, Ebene U1, Raum 61 | Grabitz |
| 1424. | Psychologisches Kolloquium:
Vorträge nach gesonderter Bekanntgabe
Mo. 18—20 (1stündig; 14täglich)
Gebäude 23.03, Ebene 01, Raum 41 | Alle Hochschullehrer
und Mitarbeiter des
Psychologischen Instituts |
| 1425. | Anleitung zu wissenschaftlichen Arbeiten
(6stündig) | Grabitz/Hehl/Hodapp/
Huston/Kalveram/Krauth/
Wist/Kröner-Herwig |

XIX. Geographie

Spezialvorlesungen

- | | | |
|-------|--|--------------|
| 1426. | Glazialmorphologie
Di., Do. 10—11 (2stündig)
Hörsaal 5A | Wenzens |
| 1427. | Geoökologie
Mi. 9—11 (2stündig)
Hörsaal 5A | Radtke |
| 1428. | Geographie der Freizeit und des Tourismus
Mi., Fr. 12—13 (2stündig)
Hörsaal 5A | Breuer |
| 1429. | Nordwestdeutschland
Di., Do., Fr. 9—10 (3stündig)
Hörsaal 5A | Gerstenhauer |
| 1430. | Europäisierung und Kolonialisierung
Mi. 12—13, Do. 11—12 (2stündig)
Hörsaal 5B | Steinberg |

Proseminare

- | | | |
|-------|---|-----------|
| 1431. | Proseminar I (Kartographie)
Fr. 16—18 (2stündig)
Gebäude 25.02, Ebene 00, Raum 21 | Pfeiffer |
| 1432. | Proseminar I (Kartographie)
Mo. 14—16 (2stündig)
Gebäude 25.02, Ebene U1, Raum 21 | Schneider |
| 1433. | Proseminar II (Statistik)
Di. 16—18 (2stündig)
Gebäude 25.02, Ebene U1, Raum 21 | Brückner |

Unterseminare

1434. Unterseminar I (Klima- und Vegetationsgeographie) Gerstenhauer
Fr. 10—12 (2stündig)
Gebäude 25.02, Ebene 00, Raum 21
1435. Unterseminar II (Kulturgeographie) Steinberg
Do. 9—11 (2stündig)
Gebäude 25.02, Ebene 00, Raum 21
1436. Unterseminar II (Verarbeitendes Gewerbe
und Raumentwicklung) Vorlaufer
Mi. 14—16 (2stündig)
Gebäude 25.02, Ebene 00, Raum 21

Seminare

1437. Seminar I: Karteninterpretation für Anfänger Gerstenhauer
Do. 14—16 (2stündig)
Gebäude 25.02, Ebene U1, Raum 21
1438. Seminar II: Karteninterpretation für Fortg. Glebe
Do. 14—16 (2stündig)
Gebäude 25.02, Ebene 00, Raum 21
1439. Seminar II: Karteninterpretation für Fortg. Wenzens
Do. 11—13 (2stündig)
Gebäude 25.02, Ebene U1, Raum 21
1440. Forschungsseminar: Fremdenverkehr und Vorlaufer
Raumentwicklung, Teil I
Do. 10—12 und nach Vereinbarung (4stündig)

Oberseminare

1441. Geoökologie Wenzens
Di. 11—13 (2stündig)
Gebäude 25.02, Ebene 02, Raum 21
1442. Verkehrsgeographie Steinberg
Mi. 14—16 (2stündig)
Gebäude 25.02, Ebene U1, Raum 21
1443. Raumordnung und Regionalpolitik in Mitteleuropa Vorlaufer
(in Verbindung mit Süddeutschland-Exkursion, 10 Tage)
Do. 12—14 (2stündig)
Gebäude 25.02, Ebene 02, Raum 21
1444. Die Tropen Gerstenhauer
Di. 11—13 (2stündig)
Gebäude 25.02, Ebene 00, Raum 21
1445. Exkursionsseminar Glebe
Mi. 14—16 (2stündig)
Gebäude 25.02, Ebene 02, Raum 21

Praktika

1446. Praktikum I: Einführung in das Gelände (4 Tage) Fey/
Physische Geographie Pfeiffer
Kulturgeographie

- | | | |
|-------|---|-----------|
| 1447. | Praktikum III: Rechnergestützte Luftbildauswertung (Forts.)
nach Vereinbarung (4stündig) | Breuer |
| 1448. | Praktikum III: Klimageographie
nach Vereinbarung (4stündig) | Fey |
| 1449. | Praktikum III: Geoökologie
nach Vereinbarung (4stündig) | Radtke |
| 1450. | Praktikum III: Geschäftsstraßentypen in Düsseldorf
nach Vereinbarung (4stündig) | Sabelberg |
| 1451. | Praktikum III: Hochgebirgsgeographie
nach Vereinbarung (4stündig) | Wenzens |

Sonstige Veranstaltungen

- | | | |
|-------|--|----------------------------|
| 1452. | Geographisches Kolloquium
Do. 16—18
Hörsaal 5A | Dozenten
der Geographie |
| 1453. | Exkursionen (ein- und mehrtägig)
(s. bes. Aushang) | |
| 1454. | Große Exkursion
(s. bes. Aushang) | Glebe |
| 1455. | Exkursion Süddeutschland (10 Tage)
(s. bes. Aushang) | Vorläufer |
| 1456. | Anleitung zu selbst. wiss. Arbeiten (priv.)
nach Vereinbarung | Dozenten
der Geographie |

XX. Geologie

Seminar

- | | | |
|-------|--|----------|
| 1457. | Geologisches Forschungsseminar
Di. 14—16 (2stündig)
Gebäude 25.02, Ebene 02, Raum 21 | Schirmer |
|-------|--|----------|

Übungen

- | | | |
|-------|--|----------|
| 1458. | Quartärgeologisch-bodenkundliche Geländeübung
nach Vereinbarung (8 Tage) | Schirmer |
| 1459. | Geologische Kartierungsübung
Anfertigen von geologischen Karten im Gelände
nach Vereinbarung (12 Tage) | Schirmer |

Sonstige Veranstaltungen

- | | | |
|-------|--|----------|
| 1460. | Geologische Exkursionen (ein- und mehrtägig)
nach Vereinbarung (s. bes. Aushang) | Schirmer |
| 1461. | Anleitung zu selbst. wiss. Arbeiten (priv.)
nach Vereinbarung
Gebäude 25.02, Ebene 02 und im Gelände | Schirmer |

XXI. Geschichte der Naturwissenschaften und Pharmazie

- | | | |
|-------|--|------------------------|
| 1462. | Pharmazeutische und medizinische Terminologie
Mi. 11—13 (2stündig)
Gebäude 23.12, Ebene 04, Raum 24 | Schadewaldt/
Becker |
| 1463. | Geschichte der Naturwissenschaften unter
besonderer Berücksichtigung der Pharmazie
Do. 11—13 (2stündig)
Gebäude 23.12, Ebene 04, Raum 24 | Schadewaldt |
| 1464. | Einführung in die medizinische und
naturwissenschaftliche Bibliographie
(vor allem für Doktoranden)
Di. 18—19 (1stündig) privatissime
Gebäude 23.12, Ebene 04, Raum 24 | Schadewaldt |

Pastor Silvino Schneider, Santa Catharina/Brasilien:



Der Pastor mit dem „grünen Daumen“

„Wenn ich mit meinen Gemeindegliedern über Gott spreche, kann ich nicht die Augen vor ihren Krankheiten, ihrer Unterernährung, ihrer ganzen existenziellen Not verschließen.“

Pastor Schneider begann deshalb im Pfarrgarten verschiedene Teesorten, Heilpflanzen und Kräuter anzupflanzen. Heute kommen nicht nur deutschstämmige Kolonisten aus großen Entfernungen um sich im Mustergut Silvino Schneiders, den seine Gemeinde den Pastor mit dem „grünen Daumen“ nennt, Samen, Pflanzen und wertvolle Ratschläge zu holen.

BROT FÜR DIE WELT-Spenden verhelfen auf diese Weise auch so manchem Campesino zu einer gesünderen und abwechslungsreicheren Ernährung. Postfach 476, 7000 Stuttgart 1

Brot für die Welt

KONTO 500 500 500

Postgiro Köln oder Banken und Sparkassen. Bei vielen Kreditinstituten liegen vorgedruckte Spendenzahlscheine aus.



Neue Perspektiven aus der Rhein-Ruhr-Region

Mit dem scharfen und wachsamem Blick des Profis
'an die Sache herangehen' –
damit am Ende eine 'gute Sache'
daraus wird.
waz-druck Duisburg
hat in jeder Arbeitsphase eines Druckobjektes –
von der Problemerkennung über die Problemlösung
bis zur endgültigen Realisierung –
stets ein wachsamem Auge für das
bestmögliche Ergebnis.



Stark im Druck.
Stark in der Verarbeitung.
Stark in der Beratung.

Starke Typen machen Druck.

Eröffnen Sie sich neue Druck-Perspektiven.
In Duisburg.
Sprechen Sie mit uns.
Auf Sie warten starke Leistungen.

waz-druck

Grafischer Großbetrieb
Am Burgacker 32 · 4100 Duisburg
Telefon (0203) 295 06 - 0



Medizinische Fakultät

Dekan:

Univ.-Prof. Dr. Dr. Peter Pfitzer

Prodekan:

Univ.-Prof. Dr. Michael Berger

Dekanatsbüro:

Universitätsstraße 1, 4000 Düsseldorf (Gebäude 23.11, Ebene 02, Raum 65),
F. 311-2242

Ursula Cranz, Reg. Ang., F. 311-2242, Sprechstunden Mo. bis Fr. 10—12 Uhr

Fakultäts- und Senatsangelegenheiten, F. 311-2242

Studenten- und Habilitationsangelegenheiten, Helga Wirtz-Schöps, F. 311-3017,
Sprechstunden Mo. bis Fr. 10—12 Uhr

Angelegenheiten des Praktischen Jahres — 3. klinischer Studienabschnitt —
Monika Napp, F. 311-2285, Sprechstunden Mo. bis Fr. 10—12 Uhr

Arbeitsgruppe Allgemeinmedizin, Geb. 14.82

Prof. Dr. Peter Helmich, Prof. Dr. Otto Schumacher, F. 311-7750

Dr. med. Werner Jörgenhaus, Dr. med. Hans Schläger

Fakultätsrat:

Dekan Univ.-Prof. Dr. Dr. P. Pfitzer

Prodekan Univ.-Prof. Dr. M. Berger

Ärztlicher Direktor Univ.-Prof. Dr. G. Strohmeyer

Gruppe der Professoren:

Univ.-Prof. Dr. R. Ackermann, Univ.-Prof. Dr. J. O. Arndt, Univ.-Prof. Dr. G. Arnold, Univ.-
Prof. Dr. H. G. Bender, Prof. Dr. U. Borchard, Univ.-Prof. Dr. M. Bourgeois, Univ.-Prof. Dr.
Ch. v. Ferber, Univ.-Prof. Dr. F. Gries, Univ.-Prof. Dr. Hammerstein, Univ.-Prof. Dr. K.
Heinrich, Univ.-Prof. Dr. M. Hennerici, Univ.-Prof. Dr. A. Herforth, Univ.-Prof. Dr. Dr. J.
Lentrod, Univ.-Prof. Dr. B. Lösse, Univ.-Prof. Dr. G. Novotny, Univ.-Prof. Dr. H. Reinauer,
Univ.-Prof. Dr. G. Röhrborn, Univ.-Prof. Dr. W. Sandmann, Univ.-Prof. Dr. A. Scheid,
Univ.-Prof. Dr. E. Schmidt, Univ.-Prof. Dr. G. Schmitt, Univ.-Prof. Dr. K. Schrör, Univ.-Prof.
Dr. F. Schübel, Priv.-Doz. M. Schwenen, Univ.-Prof. Dr. W. Staib, Univ.-Prof. Dr. V.
Thämer, Univ.-Prof. Dr. K. Thon, Univ.-Prof. Dr. K. H. Vosteen, Prof. Dr. U. Wendel, Univ.-
Prof. Dr. W. Winkelmann

Gruppe der wissenschaftlichen Mitarbeiter:

Priv.-Doz. Dr. Th. Daldrup, Dr. St. Glück, Priv.-Doz. Dr. Barbara Griefahn, R. Haberland,
Dr. E. Hartung, Priv.-Doz. Dr. H. Idel, Dr. R. v. Kries, Priv.-Doz. Dr. N. Kühn-Velten, Priv.-
Doz. Dr. U. Matthiesen, Dr. J. Peters, Dr. P. Schmidt, Dr. A. Treiber

Gruppe der Studenten:

G. Altenvoerde, S. Dubois, W. Kawohl, G. Kraus, St. Lange, J. Langwasser, S. Moschiri,
M. Naujoks, A. Rühl, S. Spiker, H. Trautermann, D. Watermann

Gruppe der nichtwissenschaftlichen Mitarbeiter:

A. Hahne, E. Hassa, H.-U. Reinhardt, M. Schürmann

Orientierungsplan

(Fortsetzung Gebäude 23.02)

Gebäude 23.01

Ebene U1 Hörsäle, Toiletten
Ebene 00 Cafeteria

Gebäude 23.02

Ebene U1 Hausmeisterei (F. 311-2118)
Gemeinsame Einrichtungen
Ebene 00 Math.-Naturw.
Psychologie
Vorklin. Zahn-
medizin
Ebene 01 Experimentelle
Anästhesiologie
Math.-Naturw.
Psychologie

Ebene 02

Erziehungswissen-
schaftliches Institut
Inst. f. Exp.
Anaesthesiologie
Zentrales Videostu-
dio
Institut für
Entwicklungs- u. So-
zialpsychologie
Ebene 03 Institut für Med. Stati-
stik und Biomathe-
matik
Institut für Med.
Psychologie
Institut für Med.
Soziologie

Gebäude 23.03

Ebene U1 Math.-Naturw.
Psychologie
Ebene 00 Math.-Naturw.
Psychologie
Ebene 01 Erziehungswissen-
schaftliches Institut
Seminarräume
Ebene 02 Seminarräume
41, 42, 43
FB-Erziehungs-
wissenschaft/Psy-
chologie

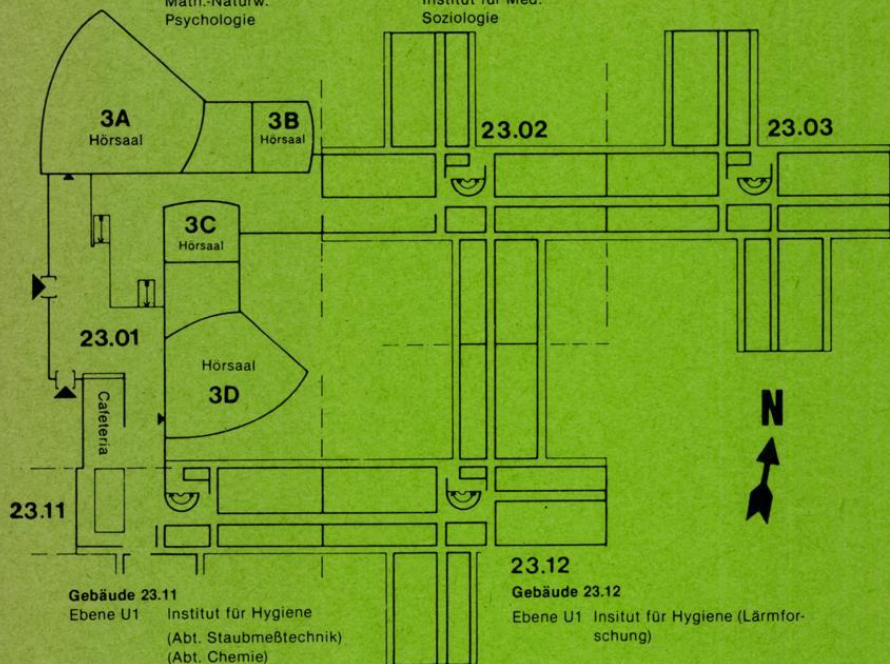

Gebäude 23.11

Ebene U1 Institut für Hygiene
(Abt. Staubmeßtechnik)
(Abt. Chemie)
Ebene 00 Inst. f. Arbeitsmedizin
Ebene 01 Amt für Ausbildungsförderung
Ebene 02 Dekanat der Medizinischen Fakultät
Gemeinsame Einrichtungen
Psychotherap. Beratungsstelle
Ebene 03 Gemeinsame Einrichtungen (Seminar-
räume), Institut für Humangenetik

23.12

Gebäude 23.12

Ebene U1 Institut für Hygiene (Lärmfor-
schung)
Ebene 00 Institut f. Arbeitsmedizin
Ebene 01 Institut für Experimentelle Chirur-
gie
Ebene 02 Stoffwechsellabor der Kinderklinik
Ebene 03 Institut für Humangenetik u.
Anthropologie
Ebene 04 Institut für Geschichte der Medizin
Düsseldorfer Institut
für amerikanische Völkerkunde
Institut für Hygiene (Abt. Exp. Pat-
hologie)

Orientierungsplan

Gebäude 22.01

Ebene U1 Garderobe
WC-Anlage
Ebene 00 Hörsäle

Gebäude 22.02

Ebene U1 Lehrsammlung,
Demonstration,
Süd Anatom.
Institut
(Lehrstuhl I)

Nord

Kursräume
Physiologie,
Seminarraum
Physiologie

Gebäude 22.21

— Theoretische
Medizin —
Institut für Med.
Mikrobiologie und
Virologie
Institut für Pharma-
kologie
Institut für Toxiko-
logie
FB-Medizin

Gebäude 22.04

Ebene U1 Isotopenlabor
Abt. Physiologie und
Physiolog.
Chemie

Ebene 00 Tierställe

Gebäude 22.22

Hausmeister (F. 311-4401/4405)
Zentrales
Tierlabor —

(Fortsetzung Gebäude 22.02)

Ebene 00 Mikroskopierraum
Süd

Nord Cafeteria, Kursräume
Physiolog. Chemie

Gebäude 22.05

Ebene U1 Werkstätten
der Institute,
Glasbläserei,
Leichenräume,
Präparatoren
Ebene 00 Präparierraum mit
Wasch- und
Umkleide-
räumen

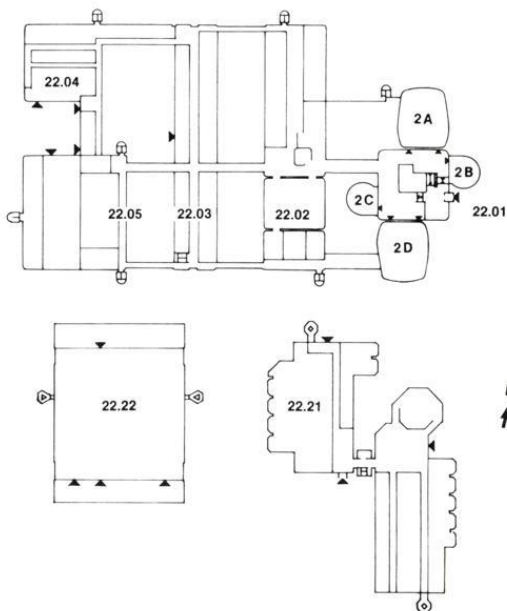

Orientierungsplan

Gebäude 22.03

Hausmeister (F. 3 11-2656)

Ebene U1 Süd	Anatom. Institut Abteilung für Histologie und Embryologie	Ebene 03 Süd	Institut für Physiologische Chemie, Abteilung für Physiologische Chemie II
Nord	Physiolog. Institut Abteilung für Herz- und Kreislaufphysiologie	Nord	Institut für Physiologische Chemie, Abteilung für Physiologische Chemie II
Ebene 00 Süd	Anatom. Institut Abteilung für Morphologische Endokrinologie und Histochemie	Ebene 04 Süd	Abteilung für klinische Physiologie
Nord	Physiolog. Institut Abteilung für Herz- und Kreislaufphysiologie	Ebene 04 Nord	Abteilung für klinische Physiologie
Ebene 01 Süd	Anatom. Institut Abteilung für Topographische Anatomie u. Biomechanik	Ebene 05 Süd	C. u. O. Vogt-Institut für Hirnforschung Anatom. Institut Abteilung für Neuroanatomie
Nord	Physiolog. Institut Abteilung für Neuro- und Sinnesphysiologie	Nord	C. u. O. Vogt-Institut für Hirnforschung Anatom. Institut Abteilung für Neuroanatomie
Ebene 02 Süd	Institut für Physiologische Chemie, Abteilung für Physiologische Chemie I	Ebene 06 Süd	Freiluftlabor des Anatom. Instituts
Nord	Institut für Physiologische Chemie, Abteilung für Physiologische Chemie I	Nord	Freiluftlabor des Anatom. Instituts

Medizinische Fachliteratur für Studium und Praxis, Weiterbildung und Forschung; außerdem ein ausgewähltes Lager schöngeistiger Literatur und Jugendbücher.

Alle anderen Bücher besorgen wir gerne.

Wir betreuen Zeitschriftenabonnements.

Medizinische
Bücherstube
an den
Unikliniken GmbH

Moorenstraße 50 · 4000 Düsseldorf
Tel. (02 11) 34 77 47

Ihre individuelle Buchhandlung

Studienberater

Medizin

Univ.-Prof. Dr. Gottfried Arnold (Anatomisches Institut, Abteilung für Topographische Anatomie und Biomechanik)

Beratungsgebiet: Vorklinisches Medizinstudium (nur für Medizinstudenten in vorklinischen Semestern, keine Zulassungsangelegenheiten).

Sprechstunde: Do. 12–13 Uhr.

Univ.-Prof. Dr. Günter Goerz, Hautklinik

Beratungsgebiet: Klinisches Medizinstudium

Univ.-Prof. Dr. B. Grabensee, F. 311-7726, Med. Klinik und Poliklinik

Beratungsgebiet: III. Klinischer Studienabschnitt, Internatsjahr

Zahnmedizin

N. N.

Beratungsgebiet: Vorklinisches und klinisches Studium der Zahnmedizin (nach Vereinbarung). Keine Zulassungsangelegenheiten

Studienberatung durch die Fachschaftsvertreter der Studentenschaft

Medizin

Fachschaftsraum Medizin, Institutsgebäude der theoretisch-vorklinischen Medizin, Raum U 152, F. 311-2631, Mo.—Fr. 13–14

Zahnmedizin

Westdeutsche Kieferklinik, Geb. 18.73, 3. Stock, Zimmer 19, Do. 12–13 Uhr

Prüfungsausschüsse

Ausschuß für die naturwissenschaftliche Vorprüfung der Zahnmediziner

Vorsitzender:

Univ.-Prof. Dr. Joachim Haase, Physiologisches Institut, Abteilung für Neuro- und Sinnesphysiologie

1. Stellvertreter:

Univ.-Prof. Dr. Walter Weise, Westdeutsche Kieferklinik, Abteilung für Kieferorthopädie

2. Stellvertreter:

Univ.-Prof. Dr. Franz Schübel, Westdeutsche Kieferklinik, Abteilung für Zahnerhaltung und Präventive Zahnheilkunde

Ausschuß für die zahnärztliche Vorprüfung

Vorsitzender:

Univ.-Prof. Dr. Joachim Haase, Physiologisches Institut, Abteilung für Neuro- und Sinnesphysiologie

1. Stellvertreter:

N. N.

2. Stellvertreter:

Univ.-Prof. Dr. Manfred Straßburg, Westdeutsche Kieferklinik, Abteilung für zahnärztliche Chirurgie und Aufnahme

Ärztliche Vorprüfung und Prüfung nach der neuen AO

Landesprüfungsamt für Medizin und Pharmazie,

Horionplatz (Landeshaus), 4000 Düsseldorf 1, F. 83703.

Ausschuß für die zahnärztliche Prüfung

Vorsitzender:

Univ.-Prof. Dr. Joachim Haase, Physiologisches Institut, Abteilung für Neuro- und Sinnesphysiologie

1. Stellvertreter:

Univ.-Prof. Dr. Manfred Straßburg, Westdeutsche Kieferklinik, Abteilung für zahnärztliche Chirurgie und Aufnahme

2. Stellvertreter:

N. N., Westdeutsche Kieferklinik, Abteilung für Zahnärztliche Prothetik

Sprechstunden in Prüfungsangelegenheiten sowie Meldungen zu Prüfungen etc. nach der BestÖfÄ und Prüfungsordnung für Zahnärzte: mittwochs von 12.00 bis 13.00, Gebäude 16.11, Ebene 01, Raum 84.

Promotionskommission

Vorsitzender:

Univ.-Prof. Dr. Gunther Arnold, Institut für Experimentelle Chirurgie

Stellvertr. Vorsitzender:

Univ.-Prof. Dr. Friedrich Karl Ohnesorge, Institut für Toxikologie

Mitglieder:

Univ.-Prof. Dr. Gunther Arnold, Institut für Experimentelle Chirurgie

Univ.-Prof. Dr. Wolfgang J. Bock, Neurochirurgische Klinik

Univ.-Prof. Dr. Friedrich Arnold Gries, Diabetes-Forschungsinstitut

Univ.-Prof. Dr. Hartmut Frenzel, Pathologisches Institut, Abt. für Pathologie

Univ.-Prof. Dr. Friedrich Karl Ohnesorge, Institut für Toxikologie

Univ.-Prof. Dr. Hans Bojar, Institut für Physiologische Chemie, Abteilung für Onkologische Chemie

Univ.-Prof. Dr. Dr. Bernd Reil-Ehlers, Westdeutsche Kieferklinik

Priv.-Doz. Dr. Nikolaus Kühn-Velten, Institut für Physiologische Chemie, Abteilung für Physiologische Chemie II

Lehrkörper

a) Emeritierte Professoren / Universitätsprofessoren:

- Bay, Eberhard, Moorenstraße 84, 4000 Düsseldorf 1
Dr. med. (Neurologie)
- Böttger, Hermann, Brahmsplatz 3, 4000 Düsseldorf 1
Dr. med. dent. (Zahn-, Mund- und Kieferkrankheiten, insbesondere zahnärztl. Prothetik), Guest Professor Osaka Dental University (Commendatore Repl. Ital.)
- Custodis, Ernst, Am Bärenkamp 18, 4000 Düsseldorf 13
Dr. med. (Augenheilkunde)
- Dettmar, Hermann, Ziegelfeldstraße 2, 8391 Saldenburg
Dr. med. (Chirurgie und Urologie)
- Fischer, Carl-Heinz, Sonsbecker Straße 15, 4000 Düsseldorf 11
Dr. med. Dr. med. dent. Dr. h. c. (Zahn-, Mund- und Kieferheilkunde)
- Goslar, Hans Günter, Johannes-Kirschbaum-Straße 8, 4005 Meerbusch 1
Dr. med. (Anatomie)
- Greeff, Kurt, Brinckmannstraße 29, 4000 Düsseldorf 1
Dr. med. (Pharmakologie und Toxikologie)
- von Harnack, Gustav-Adolf, Virchowstraße 13, 4000 Düsseldorf 1
Dr. med. (Kinderheilkunde)
- Heigl-Evers, Annelise, Faunastraße 57, 4000 Düsseldorf 1
Dr. med. (Psychotherapie und Psychosomatik)
- Hollmann, Siegfried, Hainholzweg 34A, 3400 Göttingen
Dr. med. (Physiologische Chemie)
- Hopf, Adolf, Virchowstraße 15, 4000 Düsseldorf
Dr. med. (Hirnforschung und Anatomie)
- Idelberger, Karlheinz, Hasselstraße 38, 4044 Kaarst 2
Dr. med. Prof. h. c. (Orthopädie)
- Kremer, Karl, Elmenweide 16, 4000 Düsseldorf 13
Dr. med. (Chirurgie)
- Kuhlendahl, Hans, Hubbelrather Weg 4, 4006 Erkrath
Dr. med. (Neurochirurgie)
- Loogen, Franz, Am Wasserturm 9, 4000 Düsseldorf 13
Dr. med. (Innere Medizin, insbesondere Kardiologie)
- Manz, Rudolf, Frankfurter Weg 1, 4044 Kaarst
Dr. med. (Gerichtliche Medizin)
- Meessen, Hubert, Schloßmannstraße 35, 4000 Düsseldorf 1
Dr. med. Dr. h. c. (Allgem. Pathologie und pathologische Anatomie)
- Meyer zum Gottesberge, Alf, Heiligenstraße 38, 4000 Düsseldorf 13
Dr. med. (Hals-, Nasen-, Ohrenheilkunde)
- Naumann, Peter, Pigageallee 3a, 4000 Düsseldorf 13
Dr. med. (Med. Mikrobiologie und Virologie)
- Oberdisse, Karl, Schloßmannstraße 32, 4000 Düsseldorf 1
Dr. med. (Innere Medizin)
- Pau, Hans, Himmelgeister Landstraße 87, 4000 Düsseldorf 13
Dr. med., Dr. h. c. (Augenheilkunde)
- Schade, Heinrich, Gartenkampsweg 30, 4021 Metzkäusen
Dr. med. (Humangenetik und Anthropologie)
- Schadewaldt, Hans, Brehmstraße 82, 4000 Düsseldorf
Dr. med. (Geschichte der Medizin)
- Vogell, Wolrad, Hans-Sachs-Weg 21, 4006 Erkrath 2
Dr. phil. (Biophysik und Elektronenmikroskopie), 16. 1.67 (Lehrstuhlinhaber)
- Zimmermann, Horst, Hans-Holbein-Straße 26, 4600 Dortmund 1
Dr. med. (Innere Medizin, insbesondere Stoffwechselerkrankheiten und Ernährungslehre)
- Zindler, Martin, Himmelgeister Landstraße 171, 4000 Düsseldorf 13
Dr. med. (Anästhesiologie)

b) Universitätsprofessoren:

- Ackermann, Rolf, Am Steinebrück 83, 4000 Düsseldorf 13
Dr. med. (Urologie), 1.7.83 (Lehrstuhlinhaber)
- Alberti, Luciano, Klinisches Institut für Psychotherapie und Psychosomatik, Moorenstraße 5, 4000 Düsseldorf
Dr. phil. (Psychosoziale Störungen), 21.8.81
- Arndt, Joachim Otto, Uedesheimer Straße 60, 4000 Düsseldorf 1
Dr. med. (Experimentelle Anästhesiologie), 23.11.70
- Arnold, Gottfried, Schillerstraße 11, 4006 Erkrath
Dr. med. (Anatomie), 1.4.77 (Lehrstuhlinhaber)
- Arnold, Gunther, Peckhauser Straße 31, 4020 Mettmann 2
Dr. med. (Experimentelle Chirurgie), 21.10.75 (Lehrstuhlinhaber)
Zugleich Mitglied der Math.-Nat. Fakultät
- Barz, Jürgen, Wilhelm-Busch-Straße 47, 4047 Dormagen 5
Dr. med. (Rechtsmedizin), 1.8.84
- Bayer, Rainer, Grunerstr. 80, 4000 Düsseldorf 1
Dr. med. habil. (Physiologie), 26.3.82
- Beck, Lutwin, Himmelgeister Landstraße 67, 4000 Düsseldorf 13
Dr. med. (Geburtshilfe und Frauenheilkunde), 27.8.71 (Lehrstuhlinhaber)
- Becker, Heinz, Volmerswerther Straße 311a, 4000 Düsseldorf
Dr. med. (Chirurgie), 22.10.86
- Bender, Hans-Georg, Stüttgener Straße 80, 4040 Neuss
Dr. med. habil. (Frauenheilkunde), 25.2.82
- Berger, Michael, Medizinische Klinik und Poliklinik, Moorenstraße 5, 4000 Düsseldorf 1
Dr. med. (Innere Medizin), 21.12.78
- Berges, Wilhelm, Huvestraße 44, 4000 Düsseldorf 13
Dr. med. habil. (Innere Medizin), 9.5.85
- Bircks, Wolfgang, Mörikestraße 11, 4040 Neuss
Dr. med. (Chirurgie), 16.3.70 (Lehrstuhlinhaber)
- Bock, Wolfgang J., Nordkanalallee 102, 4040 Neuss
Dr. med. (Neurochirurgie), 2.1.79 (Lehrstuhlinhaber)
- Bonte, Wolfgang, Lise-Meitner-Straße 73, 4000 Düsseldorf 13
Dr. med. habil. (Rechtsmedizin), 1.7.85 (Lehrstuhlinhaber)
- Borchard, Franz, Im Grund 76, 4050 Mönchengladbach 2 (Rheydt)
Dr. med. (Allgemeine Pathologie und Path. Anatomie), 23.7.80
- Bojar, Hans, Corellistraße 52, 4000 Düsseldorf 13
Dr. med. habil. (Physiologische Chemie), 10.4.79
- Bourgeois, Maurice, Rheinweg, 4000 Düsseldorf 31
Dr. med. (Kinderheilkunde), 4.10.75
- Brüster, Herbert Theodor, Grünewald 6, 4040 Neuss
Dr. med. (Kinderheilkunde, Blutgerinnung und Transfusionsmedizin), 15.7.74 (Lehrstuhlinhaber)
- Bull, Heinz-Gerhard, Kaiser-Wilhelm-Ring 8, 4000 Düsseldorf 11
Dr. med., Dr. med. dent. (Zahn-, Mund- und Kieferheilkunde unter bes. Berücksichtigung der Mund-, Kiefer- und Gesichtschirurgie), 5.12.86
- Diemer, Hans Peter, Universitäts-Frauenklinik Düsseldorf
Moorenstraße 5, 4000 Düsseldorf 1
Dr. med. habil. (Geburtshilfe und Frauenheilkunde), 20.7.87
- Distler, Wolfgang, Universitäts-Frauenklinik Düsseldorf, Moorenstraße 5
Dr. med. habil. (Frauenheilkunde und Geburtshilfe), 13.12.85

- Esser, Günter, Eickelscheid 5, 4030 Ratingen 6
Dr. rer. nat. (Medizinische Akustik und Audiologie), 28.9.78
- Feinendegen, Ludwig E., Wolfshovener Straße 197, 5170 Jülich-Stetternich
Dr. med. (Nuklearmedizin), 11.5.67 (Lehrstuhlinhaber)
- v. Ferber, Christian, Auf dem Ufer 7, 4000 Düsseldorf 13
Dr. phil. (Medizinische Soziologie), 1.4.78 (Lehrstuhlinhaber)
- Frenzel, Hartmut, Am Stüssgeshof 11, 4044 Kaarst 1
Dr. med. (Pathologie), 31.12.81
- Freund, Hans-Joachim, Am Adels 11, 4030 Ratingen 6
Dr. med. (Neurologie), 1.8.77 (Lehrstuhlinhaber)
- Fritzemeier, Claus Udo, Gerresheimer Landstraße 161, 4000 Düsseldorf 12
Dr. med., Dr. med. dent. habil. (Zahn-, Mund- und Kieferheilkunde unter besonderer Berücksichtigung der Mund-, Kiefer- und Gesichtschirurgie), 5.4.84
- Göbel, Ulrich, Fichtestraße 33, 4010 Hilden
Dr. med. (Kinderheilkunde), 27.10.77
- Goerz, Günter, Am Bruchhauser Kamp 4, 4010 Hilden
Dr. med. (Dermatologie und Venerologie), 16.1.75
- Grabensee, Bernd, Wildenbruchstraße 18, 4000 Düsseldorf 30
Dr. med. (Innere Medizin), 23.10.78
- Gries, Friedrich Arnold, Zonser Straße 3, 4040 Neuss
Dr. med. (Innere Medizin), 15.10.73 (Lehrstuhlinhaber)
- Grünwald, Gerhard, Tirolerweg 2a, 7801 Ebringen
Dr. med. (i. R.)
- Haase, Joachim, Schillerstraße 13, 4006 Erkrath 2
Dr. med. (Physiologie), 1.5.72 (Lehrstuhlinhaber)
- Hadding, Ulrich
Dr. med. (Medizinische Mikrobiologie und Virologie), 1.9.88 (Lehrstuhlinhaber)
- Haensch, Rudolf, Schillerstraße 52, 4050 Mönchengladbach
Dr. med. (Dermatologie und Venerologie), 27.5.71
- Hammerstein, Wolfgang, Im Hasengraben 66, 4000 Düsseldorf 13
Dr. med. habil. (Augenheilkunde), 11.11.82
- Haring, Claus, Bergische Landstraße 2, 4000 Düsseldorf 12
Dr. med. (Psychiatrie), 16.9.77
- Hartwig, Hans-Georg, Haus-Endt-Straße 148, 4000 Düsseldorf 13
Dr. med. (Anatomie), 1.6.85 (Lehrstuhlinhaber)
- Heinrich, Kurt, Novalisstraße 1, 4000 Düsseldorf 30
Dr. med. (Psychiatrie), 1.8.72 (Lehrstuhlinhaber)
- Hennerici, Michael, Alte Landstraße 40, 4052 Korschenbroich
Dr. med. habil. (Neurologie), 26.7.82
- Herforth, Armin, Im Park 7a, 4005 Meerbusch 1
Dr. med. dent. habil. (Zahn-, Mund- und Kieferheilkunde), 30.6.80
- Heuck, Claus Christian, Institut für Klinische Chemie und Laboratoriumsdiagnostik der Universität Düsseldorf, Moorenstraße 5
Dr. rer. nat., Dr. med. habil. (Klinische Chemie und Biochemie), 1.9.86
- Hille, Ekkehard, Engerstr. 15, 4000 Düsseldorf 1
Dr. med. habil. (Orthopädie)
- Hofmann, Norbert, Am Südpark 19, 4040 Neuss
Dr. med. (Dermatologie und Venerologie), 13.2.84
- Hölzle, Erhard, Lise-Meitner-Straße 67, 4000 Düsseldorf 13
Dr. med. habil. (Dermatologie und Venerologie), 3.10.86
- Horster, Franz-Adolf, Verdstraße 56, 4010 Hilden
Dr. med. (Innere Medizin und Nuklearmedizin), 21.5.71

- Hort, Waldemar, Auf'm Winkel 10, 4000 Düsseldorf 13
Dr. med. (Allgem. Pathologie und Pathologische Anatomie), 15. 7. 69
(Lehrstuhlinhaber)
- Jansen, Gerd, Oberer Pustenberg 6, 4300 Essen 16
Dr. med., Dr. phil. (Arbeitsmedizin, Sozialmedizin), 3. 9. 75 (Lehrstuhlinhaber)
- Jehle, Joachim, In den Birken 5, 4006 Erkrath 2
Dr. med. habil. (Innere Medizin), 3. 4. 86
- Jungblut, Reiner Maria, Am Mühlenbusch 3, 5657 Haan
Dr. med. (Medizinische Strahlenkunde), 29. 9. 72
- Kaufmann, Raimund, Rosenstraße 8, 4000 Düsseldorf 30
Dr. med. (Klinische Physiologie), 19. 5. 72 (Lehrstuhlinhaber)
- Kniemeyer, Horst-Wilhelm, Irmgardstraße 20, 4000 Düsseldorf 1
Dr. med. habil. (Chirurgie), 3. 10. 86
- Kröner, Hans, Kemperweg 20, 4052 Korschenbroich 3
Dr. med. (Physiologische Chemie), 15. 10. 73
- Kupke, Ingeborg Ruth, Ziegeleiweg 49, 4000 Düsseldorf 13
Dr. rer. nat. (Klinische Chemie und Klinische Biochemie), 30. 6. 82
- Lamprecht, Jürgen, Fritz-Sträßmann-Straße 12, 4000 Düsseldorf 13
Dr. med. (Hals-, Nasen-, Ohrenheilkunde), 18. 8. 86
- Lenard, Hans-Gerd, Kinderklinik, Leinenweberweg 2, 4000 Düsseldorf 13
Dr. med. (Pädiatrie), 4. 11. 83 (Lehrstuhlinhaber)
- Lentrott, Jürgen Eckart Christian, Räuscherweg 43, 4000 Düsseldorf 1
Dr. med., Dr. med. dent. (Kiefer- und Plastische Gesichtschirurgie), 19. 12. 79
(Lehrstuhlinhaber)
- Lins, E.J.F., Gotenstraße 163, Bonn-Bad Godesberg
Dr. med. (Neuroradiologie), 15. 12. 82
- Lombeck, Ingrid, Gerresheimer Straße 123, 4000 Düsseldorf 1
Dr. med. habil. (Kinderheilkunde), 26. 4. 79
- Lösse, Benno, Bettkumer Grund 10, 4040 Neuss
Dr. med. habil. (Innere Medizin), 9. 10. 84
- Lumenta, Christiano Benjamin, Seidenweg 56, 4000 Düsseldorf 13
Dr. med. (Neurochirurgie), 5. 12. 86
- Mai, Jürgen K., Ludwig-Beck-Straße 12, 4000 Düsseldorf 30
Dr. med. habil. (Neuroanatomie), 11. 10. 83
- Majewski, Frank, Grünwaldstraße 91, 4010 Hilden, F. (021 03) 4 7022
Dr. med. (Humangenetik und Kinderheilkunde), 6. 11. 78
- Mau, Jochen, Moorenstr. 5, 4000 Düsseldorf
Dr. rer. nat. habil. (Statistik und Biomathematik in der Medizin),
18. 10. 88 (Lehrstuhlinhaber)
- Mödder, Ulrich, Schinkelstraße 14, 5000 Köln 41
Dr. med. (Klinische Radiologie), 30. 3. 87 (Lehrstuhlinhaber)
- Molinski, Hans, Kurze Straße 1, 4156 Willich 1
Dr. med. (Psychosomatische Medizin und Psychotherapie, insb. für Geburtshilfe und Frauenheilkunde), 10. 1. 74 (i. R. 8/88)
- Morgenstern, Claus, Christophstraße 4, 4000 Düsseldorf 1
Dr. med. (HNO-Heilkunde) 20. 3. 79
- Morgenstern, Jürgen, Im Heidewinkel 33, 4000 Düsseldorf 12
Dr. rer. nat. (Biomedizinische Technik), 2. 5. 79
- Moser, Jörg, Otto-Hahn-Str. 157, 4000 Düsseldorf 13, Tel. 752448
Dr. rer. nat. (Klinische Physiologie), 31. 5. 74

- Noack, Eike-Albrecht, Lübistrather Straße 37, 4040 Neuss 21
Dr. med. (Pharma- und Toxikologie), 28.9.78
- Novotny, Gerd E. K., Kurt-Schumacher-Straße 1, 4047 Dormagen 11
Ph. D. (Univ. London), (Anatomie), 16.4.82
- Ohnesorge, Friedrich Karl, Gerhart-Hauptmann-Weg 5, 4020 Mettmann
Dr. med. (Toxikologie und Pharmakologie), 1.10.74 (Lehrstuhlinhaber)
- Ostermeyer, Jörg, Meyerkamp 14, 4053 Jüchen 7
Dr. med. habil. (Chirurgie), 26.4.85
- Palm, Günther, Velberter Str. 17, 4000 Düsseldorf 1
Dr. rer. nat. (Theoretische Hirnforschung)
- Peter, Stephan, Urologische Klinik der Universität Düsseldorf, Moorenstraße 5
Dr. med. (Urologie), 18.7.85
- Pfitzer, Peter, Stoffeler Damm 120, 4000 Düsseldorf 1
Dr. med., Dr. rer. nat. (Allgem. Pathologie und Cytopathologie), 25.10.74
- Piper, Hans Michael, Fichtestraße 25, 4010 Hilden
Dr. med. Dr. phil. (Physiologie), 28.8.85
- Plewig, Gerd, Moorenstraße 5, 4000 Düsseldorf 1
Dr. med. (Dermatologie und Venerologie), 7.10.82 (Lehrstuhlinhaber)
- Podlesch, Ingrid, Dürerstraße 15, 5657 Haan
Dr. med. (Anästhesiologie), 4.10.71
- Reh, Herbert, Vieringhausen 137, 5630 Remscheid
Dr. med. (Rechtsmedizin), 16.6.71
- Reil-Ehlers, Bernd, Dorper Weg 33, 4000 Düsseldorf 12
Dr. med. habil., Dr. med. dent. (Kiefer- und Gesichtschirurgie), 6.12.85
- Reinauer, Hans, Brinckmannstraße 37, 4000 Düsseldorf 1
Dr. med. (Klinische Biochemie), 26.4.73 (Lehrstuhlinhaber)
- Reinhardt, Dietrich, Hohenzollernstraße 72, 4150 Krefeld
Dr. med. habil. (Kinderheilkunde), 27.7.82
- Röher, Hans-Dietrich, Chirurgische Klinik und Poliklinik der Universität
Dr. med. (Chirurgie), 1.11.79 (Lehrstuhlinhaber)
- Röhrborn, Gunter, Danziger Straße 4, 4044 Kaarst
Dr. rer. nat. (Humangenetik und Anthropologie), 1.10.74 (Lehrstuhlinhaber)
- Rick, Wirnt, Chlodwigstraße 99, 4000 Düsseldorf 1
Dr. med. (Klinische Chemie), 15.7.74 (Lehrstuhlinhaber)
- Rosenbauer, Karlheinz, A. Riehler Gürtel 41, 5000 Köln 60
Dr. med. (Anatomie), 2.11.72 (Lehrstuhlinhaber)
- Rosin, Harry, Sperberweg 4, 4006 Erkrath
Dr. med. habil. (Med. Mikrobiologie und Virologie), 16.6.81
- Ross, Hans-Georg, Volksgartenstraße 17, 4000 Düsseldorf 1
Dr. med. habil. (Physiologie), 26.3.82
- Sandmann, Wilhelm, Josef-Kohlschein-Straße 2, 4040 Neuss-Wehl
Dr. med. habil. (Chirurgie), 31.12.81
- Scharf, Rüdiger-Eberhard, Dept. of Basic of Clinical Res., BCR-5, Scripps Clinic and
Research Foundation, 10666 North Torrey Pines Road, La Jolla, CA 92037, USA
Dr. med. (Innere Medizin), 30.4.86
- Scheibner, Horst, Oberbilker Allee 78, 4000 Düsseldorf 1
Dr.-Ing. (Neurophysiologie), 1.4.75
- Scheid, Andreas, Silcherstraße 9, 4000 Düsseldorf 13
Dr. med. (Med. Mikrobiologie und Virologie), 4.11.83
- Schlipköter, Hans-W., Chopinstraße 11, 4000 Düsseldorf 13
Dr. med. (Hygiene), 31.8.65 (Lehrstuhlinhaber)

- Schmidt, Eberhard, Kaiser-Wilhelm-Ring 42, 4000 Düsseldorf
Dr. med. (Pädiatrie), 8. 10. 71 (Lehrstuhlinhaber)
- Schmitt, Gerd, Elsaßstraße 42, 4300 Essen 15
Dr. med. (Radioonkologie), 1. 1. 86 (Lehrstuhlinhaber)
- Schneider, Wolfgang, Nesslerstraße 32, 4000 Düsseldorf 13
Dr. med. (Innere Medizin), 19. 9. 77 (Lehrstuhlinhaber)
- Schrader, Jürgen, Meliesallee 13, 4000 Düsseldorf 13
Dr. med. (Physiologie), 21. 4. 83 (Lehrstuhlinhaber)
- Schrör, Karsten, Hüttenweg 2, 5020 Frechen-Königsdorf
Dr. med. (Pharmakologie und Toxikologie), 13. 11. 86 (Lehrstuhlinhaber)
- Schübel, Franz, Hans-Henny-Jahnn-Straße 3, 4006 Erkrath
Dr. med. dent. (Zahn-, Mund- und Kieferheilkunde), 7. 7. 77 (Lehrstuhlinhaber)
- Schulitz, Klaus-Peter, Dorfstraße 9a, 4000 Düsseldorf 12
Dr. med. (Orthopädie), 15. 12. 77 (Lehrstuhlinhaber)
- Schulte, Hagen-Dietrich, An der Obererft 72, 4040 Neuss
Dr. med. (Chirurgie), 11. 9. 73
- Sies, Helmut, Schillerstraße 7, 4000 Düsseldorf
Dr. med. (Physiologische Chemie), 1. 10. 79 (Lehrstuhlinhaber)
- Staub, Wolfgang, Bergerfurthstraße 10, 4044 Kaarst
Dr. med. (Physiologische Chemie und Biochemie), 1. 10. 70
Zugleich Mitglied der Math.-Nat. Fakultät (Lehrstuhlinhaber)
- Steingrüber, Hans-Joachim, Sanddornweg 2a, 4040 Neuss 21
Dr. phil. (Medizinische Psychologie), 22. 7. 74 (Lehrstuhlinhaber)
- Straßburg, Manfred, Im Diepental 40, 4000 Düsseldorf 13
Dr. med. dent. (Zahn-, Mund- und Kieferheilkunde), 7. 4. 72 (Lehrstuhlinhaber)
- Strauer, Bodo-Eckehard, Elmenweide 9, 4000 Düsseldorf 13
Dr. med. (Innere Medizin), 18. 6. 84 (Lehrstuhlinhaber)
- Strohmeier, Georg, An der Obererft 80d, 4040 Neuss 1
Dr. med. (Innere Medizin und Gastroenterologie), 26. 10. 73 (Lehrstuhlinhaber)
- Sundmacher, Rainer, Holbeinstraße 5, 5657 Haan
Dr. med. (Augenheilkunde), 17. 11. 86 (Lehrstuhlinhaber)
- Tarnow, Jörg, Institut für Anästhesiologie der Universität Düsseldorf,
Moorenstraße 5, 4000 Düsseldorf 1
Dr. med. (Anästhesiologie), 1. 10. 87 (Lehrstuhlinhaber)
- Thämer, Volker, Sophienstraße 27, 4000 Düsseldorf 13
Dr. med. (Physiologie), 7. 6. 77
- Thon, Klaus, Händelstraße 35, 4000 Düsseldorf-Benrath
Dr. med. (Chirurgie), 22. 12. 86
- Toyka, Klaus Viktor, Himmelgeister Landstraße 136, 4000 Düsseldorf
Dr. med. (Neurologie), 21. 12. 79
- Vosberg, Henning, Volmerswerther Straße 7, 4040 Neuss 1
Dr. med. (Innere Medizin und Nuklearmedizin), 2. 5. 79
- Vosteen, Karl-Heinz, Elmenweide 10, 4000 Düsseldorf 13
Dr. med. (HNO-Heilkunde), 1. 10. 66 (Lehrstuhlinhaber)
- Wahn, Volker, 4000 Düsseldorf, Zentrum für Kinderheilkunde, Moorenstraße 5
Dr. med. habil. (Kinderheilkunde), 9. 5. 85
- Wechsler, Wolfgang, Eichenhainallee 2, 5060 Bergisch-Gladbach 1
Dr. med. (Neuropathologie), 1. 7. 76 (Lehrstuhlinhaber)
- Weise, Walter, Himmelgeister Straße 110, 4000 Düsseldorf 1
Dr. med. dent. (Zahn-, Mund- und Kieferheilkunde), 11. 10. 72 (Lehrstuhlinhaber)
- Winkelmann, Winfried, Benrodestraße 97, 4000 Düsseldorf 13
Dr. med. habil. (Orthopädie), 27. 6. 83

- Wirth, Klaus, Sperberweg 9, 4006 Erkrath
Dr. med. (Pharmakologie und Toxikologie), 1.9.75
- Worth, Heinrich, Wilhelm-Zaun-Straße 40, 4047 Dormagen 11
Dr. med. habil. (Innere Medizin), 24.3.86
- Zepf, Siegfried, Lehrstuhl für Psychotherapie, Moorenstraße 5, 4000 Düsseldorf 1
Dr. med. habil. (Poliklinische Psychotherapie), 21.12.79

c) Hochschul-Dozenten:

- Erckenbrecht, J., Med. Klinik und Poliklinik
Priv.-Doz. Dr. med. (Innere Medizin) 9. 8. 88
- Hengels, Klaus Jürgen, Medizinische Klinik und Poliklinik,
Priv.-Doz. Dr. med. (Innere Medizin) 1. 4. 88
- Kemmer, Friedrich-Wilhelm, Oberarzt der Abt. Nephrologie
Priv.-Doz. Dr. med. (Innere Medizin) 28. 3. 88
- Kramer, H. H. M., Kinderklinik
Priv.-Doz. Dr. med. (Kinderheilkunde) 2. 8. 88
- Matthiessen, Heino v., Universitäts-Frauenklinik Düsseldorf
Priv.-Doz. Dr. med. (Frauenheilkunde und Geburtshilfe) 1. 4. 88
- Schober, Ralf, Neuropathologisches Institut
Priv.-Doz. Dr. med. (Neuropathologie) 30. 3. 88
- Stremmel, W., Med. Klinik und Poliklinik
Priv.-Doz. Dr. med. (Innere Medizin) 26. 9. 88
- Winkelmann, Martin, Abt. für Hämatologie, Onkologie und Klin. Immunologie
Priv.-Doz. Dr. med. (Innere Medizin) 29. 3. 88

d) Honorar-Professoren:

- Credner, Karl, Leipziger Straße 24, 3512 Reinhardshagen
Dr. med. (Pharmakologie), 27.4.78
- Helmich, Peter, In der Haag 3, 4057 Brüggen
Dr. med. (Allgemeinmedizin in der Landpraxis), 12.2.86
Dienstzimmer in den Medizinischen Einrichtungen, Gebäude 14.82, F. 311-7750
- Mitscherlich, Melitta, Weezer Straße 2, 4000 Düsseldorf 11
Dr. med., 25.10.76
- Kulenkampff, Casper, Wolfgang-Müller-Straße 30, 5000 Köln-Marienburg
Dr. med. (Psychiatrie), 25.9.72
- Richter, K.-H., Ltd. Regierungsmedizinalkdirektor, Am Hülsfeld 39, 4000 Düsseldorf 12
Dr. med. (Tropenmedizin), 19.8.85
- Römer, Josef, Graf-Recke-Straße 25, 4000 Düsseldorf 1
Min. Dirigent a. D., 19.2.85
- Schumacher, Otto M., Hügelstraße 16, 4000 Düsseldorf 13
Dr. med. (Allgemeinmedizin in der Stadtpraxis), 12.2.86
Dienstzimmer in den Medizinischen Einrichtungen, Gebäude 14.82, F. 33-7750
- Wenzel, Hans Gerd, Kühnstraße 8, 4600 Dortmund 50
Dr. med. (Arbeitsphysiologie), 16.1.73
- Wolff, Max-Richard, Hebbelstraße 7, 4000 Düsseldorf 1
Dr. med. et Dr. phil. (Physikalische Medizin und Technik), 11.4.67

e) Außerplanmäßige Professoren:

- Albrecht, Herbert, Frauenklinik der Städt. Krankenanstalten Konstanz,
Luisenstraße 7, 7750 Konstanz
Dr. med. habil. (Geburtshilfe und Frauenheilkunde)
- Amelung, Diethard, Ganghofer Straße 15, 8183 Rottach Egern
Dr. med. (Innere Medizin), 7.12.65

- Andrian-Werburg, Frhr. v., Hanns, St. Johannes-Hospital, Duisburg-Hamborn,
Orthopädische Klinik, An der Abtei 7—11, 4100 Duisburg 11,
Dr. med. (Orthopädie), 27.2.81
- Arbab-Zadeh Amir, Freies Institut für gerichtliche und soziale Medizin,
Grabbeplatz 2, 4000 Düsseldorf
Dr. jur., Dr. med. (Gerichtliche Medizin), 21.6.66
- Asbach, Hans W., Urologische Klinik, Kreiskrankenhaus, 4990 Lübbecke
Dr. med. habil. (Urologie), 20.6.85
- Becker, Klaus, Med. Klinik II der Städtischen Krankenanstalten Krefeld, Lutherplatz 40,
4150 Krefeld 1
Dr. med. (Gastroenterologie), 14.11.72
- Behrendt, Heidrun, Med. Institut für Umwelthygiene, Abt. Elektronenmikroskopie,
Gurlittstraße 53, 4000 Düsseldorf 1
Dr. med. (Anatomie), 18.4.84
- Benecke, Reiner
Dr. med. (Neurologie)
- Berchtold, Peter, Leiter der klinischen Forschung Sandoz AG, CH-4002 Basel
Dr. med. (Innere Medizin), 7.8.77
- Bergener, Manfred, Rheinische Landesklinik Köln, Wilhelm-Griesinger-Straße 23,
5000 Köln 91
Dr. med. (Psychiatrie), 1974
- Berger, Fritz, Kirchfeldstraße 40, Evangelisches Krankenhaus,
4000 Düsseldorf 1
Dr. med. (HNO-Heilkunde), 7.4.70
- Berquet, Karl-Hans, Lange Zehnstraße 20, 8720 Schweinfurt
Dr. med. (Orthopädie), 10.2.70
- Bethge, Hartmut, Am Eifengrund 42, 6100 Darmstadt-Eberstadt
Dr. med. (Innere Medizin), 23.12.71
- Blessing, Manfred, Liebfrauenstraße 48, 4000 Düsseldorf 13
Dr. med. (Allg. Pathologie und pathol. Anatomie), 1.9.71
Pathol. Institut Köln-Merheim
- Böcker, Reinhard, St.-Elisabeth-Hospital, Dördelweg 10, 5860 Iserlohn
Dr. med. habil. (Urologie), 3.3.82
- Boeminghaus, Frank, Urologische Klinik, Krankenanstalten Neuss,
Lukaskrankenhaus, Preußenstraße 84, 4040 Neuss
Dr. med. (Urologie), 22.8.77
- Bokelmann, Johannes, Behringstraße 17, 4040 Neuss
Dr. med. habil. (Geburtshilfe und Frauenheilkunde), 31.5.72
- Borchard, Ulrich, Am Flockenhof 14, 4048 Grevenbroich-Hemmerden
Dr. med. habil. et Dr. rer. nat. (Pharmakologie und Toxikologie), 3.2.84
- Bosch, Gerhard, Ltd. Landesmedizinaldirektor i. R.
Tannayerstraße 12, 6551 Norheim/Nahe
Dr. med. (Kinder- und Jugendpsychiatrie), 18.7.67
- Brunner, Helmut, Am Rohm 111, 5600 Wuppertal 1
Dr. med. (Medizinische Mikrobiologie)
- Büchner, Michael, Kreiskrankenhaus, Innere Abt., 7840 Mülheim
Dr. med. (Innere Medizin), 11.8.72
- Carstensen, Gert, Chirurgische Klinik des Ev. Krankenhauses,
Teinerstraße, 4330 Mülheim a. d. Ruhr, Dr. med. (Chirurgie)
- Castrup, Hans Joachim, Chirurgische Klinik, Kliniken der Landeshauptstadt Düsseldorf,
Krankenhaus Benrath, Urdenbacher Allee 83, 4000 Düsseldorf 13
Dr. med. (Chirurgie), 15.12.86
- Cleveland, Sinclair, Otto-Hahn-Straße 147, 4000 Düsseldorf 1,
Dr. rer. nat. (Physiologie) 29.4.1988
- Coburg, A.J., Krankenanstalten Neuss — Lukaskrankenhaus, Preußenstraße 84,
4040 Neuss, Dr. med. (Chirurgie), 19.12.79
- Dehnen, Walter, Giesenender Kirchweg 32, 4005 Meerbusch 2
Dr. med. (Hygiene), 15.12.78

- Diller, Werner, Institut für Röntgendiagnostik und Nuklearmedizin,
Bayerwerk, Leverkusen
Dr. med. (Arbeitsmedizin), 6.9.78
- Drewes, Joseph, Wettiner Straße 15, 4000 Düsseldorf 11
Dr. med. (Chirurgie)
- Drost, Herbert, Gebrüder-Grimm-Weg 4, 4006 Erkrath 2
Dr. med. habil. (Innere Medizin), 27.2.84
- Eichhorn, Siegfried, Brucknerstraße 73, 4010 Hilden
Dr. rer. pol. habil. (Krankenhauswesen), 7.2.76
- von Elmendorff, Harald, Freiherr, Schloß, 5043 Lechenich
Dr. med. (Chirurgie), 2.1.69
- Engelhardt, Jürgen Peter, Am Hövel 23, 4005 Meerbusch 1
Dr. med. dent. (Zahn-, Mund- und Kieferheilkunde, insbesondere zahnärztliche Pro-
thetik), 12.12.73
- Faber, P., Prosper Hospital, Mühlenstraße 27, 4350 Recklinghausen
(Frauenheilkunde) 2.9.88
- Fasshauer, Klaus, Alexianer-Krankenhaus, Oberdießheimer Straße 136, 4150 Krefeld
Dr. med. (Neurologie und Psychiatrie)
- Fendel, Kurt E., Städt. Krankenhaus, 5650 Solingen, Hals-Nasen-Ohrenklinik
Dr. med. (Hals-, Nasen-, Ohrenheilkunde), 22.4.81
- Ferbers, Eduard, Hahnenfurther Straße 10, 4000 Düsseldorf
Dr. med. (Chirurgie), 21.7.66
- Flegel, Horst, Theodor-Körner-Straße 2, 5000 Köln-Rodenkirchen, F. (221) 39 1268
Dr. med. (Neuropsychiatrie), 3.9.69
- Franken, Franz-Hermann, Sonnhalde 18, 7800 Freiburg
Dr. med. (Innere Medizin), 15.12.68
- Fresen, Otto, Hermann-Hesse-Straße 2a, 4000 Düsseldorf 30
Dr. med. (Allg. Pathologie und pathologische Anatomie), 2.8.51
- Freundl, Günter, Kliniken der Landeshauptstadt Düsseldorf, Krankenhaus Benrath,
Frauenklinik, Urdenbacher Allee 83, 4000 Düsseldorf 13
Dr. med. habil. (Frauenheilkunde und Geburtshilfe), 3.10.86
- Freye, Enno, Merowinger Straße 197, 4000 Düsseldorf 1
Dr. med. habil. (Anästhesiologie), 28.4.87
- Friedburg, Dieter, Carl-Schurz-Straße 9, 4150 Krefeld
Dr. med. (Augenheilkunde), 13.10.81
- Fuchs, Erich, Pfitzerstraße 5, 6200 Wiesbaden
Dr. med. habil. (Innere Medizin), 29.6.72
- Gehrmann, Günther, Heusnerstraße 40, Klinikum Barmen, 5600 Wuppertal 2
Dr. med. (Innere Medizin), 20.12.67
- Geinitz, Wolfgang, Blumenthalstraße 41, 6900 HD-Neuenheim
Dr. med. (Physiolog. und klin. Chemie), 2.1.63
- Gerteis, Werner, Städt. Krankenhaus Gerresheim, Gräulinger Straße 120,
4000 Düsseldorf 12
Dr. med. (Geburtshilfe und Frauenheilkunde), 1.5.71
- Glaubitt, Dieter, An den Höfen 3, 2105 Seevetal 2
Dr. med. (Nuklearmedizin), 12.12.74
- Gleichmann, Ernst, Lise-Meitner-Straße 13, 4000 Düsseldorf 13
Dr. med. (Immunologie), 28.10.86
- Gleichmann, Helga, Diabetes-Forschungsinstitut an der Universität Düsseldorf,
Klinische Abteilung, Auf'm Hennekamp 65, 4000 Düsseldorf 1
Dr. med. (Immunologie), 28.10.86
- Gleichmann, Ulrich, (Gollwitzer-Meier-Institut), Herforder Straße,
4970 Bad Oeynhausen, Dr. med. (Innere Medizin)
- Goeckenjan, Gerd, Lungenfachklinik Immenhausen, Robert-Koch-Straße 3,
3524 Immenhausen (Bez. Kassel)
Dr. med. (Innere Medizin), 28.5.85
- Görtz, Heinz, Heiligensteinstraße 43, 7570 Baden-Baden 23
Dr. med. (Augenheilkunde), 15.6.65

- Grabow, Lutz, Mecklenburger Straße 37, 4100 Duisburg 11
Dr. med. (Anästhesiologie), 2.4.79
- Graeber, Waldemar, Augenklinik der Städt. Krankenanstalten, 3300 Braunschweig
Dr. med. (Augenheilkunde), 24.7.68
- Greven, Herbert, Gartenstraße 37, 4000 Düsseldorf
Dr. med. (Hals-, Nasen-, Ohrenheilkunde), 28.12.55
- Groß-Selbeck, Gunter, Kinderneurologisches Zentrum, Kliniken der Landeshauptstadt, Krankenhaus Gerresheim, Gräulinger Straße 120, 4000 Düsseldorf 12
Dr. med. (Kinderheilkunde), 27.2.84
- Grün, Ludwig, Boverter Kirchweg 42, 4005 Meerbusch-Osterath
Dr. med. (Hygiene, Mikrobiologie und Gesundheitsfürsorge), 7.1.60 (i. R.)
- Gruenagel, Hans Helmut, Ev. Krankenhaus, Kirchfeldstraße 40, 4000 Düsseldorf 1
Dr. med. (Chirurgie), 18.5.72
- Grünekle, Dieter, Innere Abteilung, St. Johannesstift, Reumontstr. 28, 4790 Paderborn
Dr. med. (Innere Medizin), 21.6.78
- Grüntzig, Johannes, Erich-Müller-Straße 2, 4000 Düsseldorf 13
Dr. med. habil. (Augenheilkunde), 28.4.87
- Haas, Johannes, Ärztlicher Direktor des Fachbereiches Arbeitssicherheit im TÜV Rheinland Köln, Konstantin-Wille-Straße 1, 5000 Köln 91
Dr. med. (Arbeitsmedizin und Tropenmedizin), 15.6.82
- Haase, Hans-Joachim, Pfälz. Nervenklinik, 6749 Klingenmünster bei Billigheim
Dr. med., Dr. phil. (Psychiatrie)
- Haering, Manfred, Rolander Weg 7, 4000 Düsseldorf 12
Dr. med. (Geburtshilfe und Frauenheilkunde), 25.3.74
- Haerten, Klaus, Kardiologische Abteilung, Marienhospital, 4230 Wesel
Pastor-Janßen-Straße 8—38
Dr. med. habil. (Innere Medizin), 10.9.86
- Hagedorn, Hans-Jochen, Medizinaluntersuchungsstelle, Lübbertorwall 118, 4900 Herford
Dr. med. habil. (Medizinische Mikrobiologie und Virologie) 21.3.88
- Haik, Horst, Krankenanstalten des Kreises Lippe, Fichtenweg 1, 4930 Detmold 17
Dr. med. (Orthopädie), 30.12.69 (i. R.)
- Hansen, Fritz, Heleneweg 13, 4020 Mettmann 2
Dr. med. (Kinderheilkunde), 18.3.52
- Hausamen, Torsten-Udo, Städt. Krankenanstalten Dortmund, Beurhausstraße 40, 4600 Dortmund
Dr. med. (Innere Medizin), 6.5.75
- Hehrmann, Rainer, Abteilung I der Medizinischen Klinik des Diakonissenkrankenhauses, Rosenbergstraße 38, 7000 Stuttgart
Dr. med. habil. (Innere Medizin), 7.10.85
- Heidenreich, Johannes, Krankenhaus St.-Joseph-Stift, Schwachhauser Heerstraße 54, 2800 Bremen
Dr. med. (Geburtshilfe und Frauenheilkunde)
- Heinzler, Franz, Steinauer Straße 3, 4010 Hilden
Dr. med. (Med. Strahlenkunde), 16.6.71
- Herberg, Liselotte, Curieweg 27, 4000 Düsseldorf 13
Dr. med., Dr. med. vet. (Versuchstierkunde), 31.3.80
- Herbig, Herbert, Heiligenstraße 27, 4000 Düsseldorf 13
Dr. med. (Chirurgie), 1.2.55
- Hermes, Wolfgang, Ev. Krankenhaus, Kirchfeldstraße 40, 4000 Düsseldorf 1
Dr. med. (Innere Medizin), 19.2.70
- Herrmann, Jörg, I. Med. Klinik der Städt. Krankenanstalten, 4800 Bielefeld
Dr. med. (Innere Medizin), 18.7.86

- Hilscher, Werner, Stefan-Georg-Weg 3, 4040 Neuss-Nord
Dr. med. (Allgem. Pathologie und Pathol. Anatomie), 19.2.70
- Hirsch, Hans Hellmuth, Ev. Krankenhaus Duisburg-Nord,
Fahrner Straße 135, 4100 Duisburg 11
Dr. med. (Chirurgie), 19.2.80
- Hoffmann, Ernst, St.-Josef-Hospital, Bergstraße 6—12, 5600 Wuppertal-Elberfeld
Dr. med. (Chirurgie), 12.1.70
- Hoffmeister, Friedrich, Katernberger Straße 262, 5600 Wuppertal-Elberfeld
Dr. med. (Pharmakologie und Toxikologie), 14.9.71
- Holland, Gerhard, Ev. Krankenanstalten, Fahrner Straße 135, 4100 Duisburg 11
Dr. med. (Augenheilkunde), 3.4.68
- Hoppe, Rudolf, Oertelstraße 8, 4000 Düsseldorf 1
Dr. med. (Sozialhygiene), 22.8.72
- Horst, van der, Wolfgang, Johanniter-Krankenhaus Rheinhausen,
Chirurgische Klinik, Kreuzacker 1—7, 4100 Duisburg-Rheinhausen 14,
Dr. med. habil. (Chirurgie) 29. 4. 1988
- Huse, Klaus, Auenhof 8, 4030 Ratingen
Dr. med. habil. (Anästhesiologie), 30.4.81
- Inoue, Kazuo, Herzzentrum NRW, Institut für Anästhesiologie,
Georgstraße 11, 4970 Bad Oeynhausen,
Dr. med. habil. (Anästhesiologie) 21. 3. 1988
- Itani, Zouhair, Mühlenbergweg 32, 4000 Düsseldorf 12
Dr. med. (Dermatologie und Venerologie), 19.6.78
- Jaeger, Jost, Frauenklinik des Ev. Krankenhauses, Teinerstraße,
4330 Mülheim a. d. Ruhr
Dr. med. (Frauenheilkunde), Sept. 1983
- Jahnke, Karl, Viktoriastraße 51, 5600 Wuppertal 1
Dr. med. (Innere Medizin), 13.10.66 (i. R.)
- Jürgens, Herbert, Kinderklinik
Dr. med. (Kinderheilkunde) 9. 7. 1986
- Kazmeier, Fritz, Sauerbruchstraße 13, 2940 Wilhelmshaven
Dr. med. (Innere Medizin), 14. 10. 57
- Keck, Elmar, Rheumaklinik 2, Leibnitzer Straße 23, 6200 Wiesbaden
Dr. Dr. (Innere Medizin)
- Kemperdick, Helmut Friedrich, Markgrafenstraße 66, 4000 Düsseldorf 11
Dr. med. habil. Akad. Oberrat (Kinderheilkunde), 20.8.85
- Kindler, Uwe, Ev. Krankenhaus, Virchowstraße 20, 4200 Oberhausen 1
Dr. med. (Innere Medizin), 27.7.75
- Kinne, Rolf, Max-Planck-Institut für Systemphysiologie, Rheinlanddamm 201,
4600 Dortmund 1
Dr. med. (Physiologische Chemie), 3. 10. 86
- Kivelitz, Hans, Klinikum Duisburg, Chirurgische Klinik,
Zu den Rehwiesen 9, 4100 Duisburg 1
Dr. med. (Chirurgie), 12.5.77
- Klein, Erich, Städt. Krankenanstalten, 4800 Bielefeld
Dr. med. (Innere Medizin), 20. 12. 63
- Klein, Wilhelm, Marienkrankenhaus Kaiserswerth, Orthopädische Klinik,
An St. Swibert 17, 4000 Düsseldorf 31
Dr. med. habil. (Orthopädie), 7.2.87
- Kley, Hans Kuno, Medizinische Klinik des Städt. Krankenhauses Singen,
Virchowstraße 10, 7700 Singen/Htvl.
Dr. med. (Innere Medizin), 30.6.78

- Knieriem, Hans-Jürgen, Bethesda-Krankenhaus, Heerstraße 219, 4100 Duisburg
Dr. med. (Allg. Pathologie und Pathologische Anatomie), 26. 6. 73
- Knolle, Gerdt, Frankfurter Straße 77, 6050 Offenbach
Dr. med., Dr. med. dent. (Zahn-, Mund- und Kieferheilkunde), 4. 1. 73
- Köbberling, Johannes, Ferdinand-Sauerbruch-Klinikum Elberfeld, Medizinische Klinik,
Arrenberger Straße 20, 5600 Wuppertal 1
Dr. med. (Innere Medizin), 27. 6. 77
- Koblin, Ingolf, Maximilianstraße 10, 8000 München
Dr. med., Dr. med. dent. habil. (Kiefer- und Gesichtschirurgie), 10. 4. 80
- Koch, Dankmar, Medizinische Klinik des Diakoniewerkes, 4000 Düsseldorf 31
Dr. med. (Innere Medizin), 24. 7. 68
- Koch, Heribert, Ev. Krankenhaus „Bethesda“ gGmbH, Fachbereich Mund-Kiefer-
Gesichtschirurgie, Ludwig-Weber-Straße 15, 4050 Mönchengladbach 1
Dr. med., Dr. med. dent. (Kiefer- und Plastische Gesichtschirurgie), 7. 7. 82
- Köhler, Ekkehart, Fachklinik Salzetel der LVA Westfalen, Alte Vlothoer Straße 1,
4902 Bad Salzuflen
Dr. med. (Pharmakologie und Toxikologie), 25. 2. 82
- Köhler, Gert-Klaus, Psychiatrische Klinik der Evangelischen und
Johanniter Krankenanstalten Duisburg-Nord/Oberhausen GmbH,
Steinbrinkstraße 96a, 4200 Oberhausen 11
Dr. med. (Psychiatrie), 17. 5. 83
- Köhler, Manfred, Holzerweg 7, 5250 Engelskirchen-Grünscheidt,
Dr. med. habil. (Innere Medizin), 15. 4. 81
- Kolb, Hubert, Konrad-Hagius-Straße 7, 4000 Düsseldorf 13
Dr. rer. nat. (Immunbiologie und Zellbiologie), 29. 4. 81
- Königshausen, Theodor, Kreiskrankenhaus Grevenbroich, 4048 Grevenbroich
Dr. med. habil. (Innere Medizin), 14. 11. 84
- Konrad, Reiner Maria, Bockumer Straße 287, 4000 Düsseldorf 31
Dr. med. (Chirurgie), 20. 12. 67
- Körfer, Reiner, Herzzentrum NRW, Georgstraße 11, 4970 Bad Oeynhausen
Dr. med. habil. (Chirurgie), 1. 10. 84
- Köster, Reiner, Städt. Kliniken Neuss, Lukaskrankenhaus, Preußenstraße 84, 4040 Neuss
Dr. med. (Radiologie) 23. 6. 88
- Koviacicek, Stephan, Liebstraße 1, 8000 München 2
Dr. med. (Chirurgie), 20. 7. 73
- Kreutzberg, Bernhard, Waldstraße 7, 5483 Bad Neuenahr
Dr. med. (Chirurgie), 7. 6. 77
- Krian, Arno, Saarwerdenstraße 45, 4047 Dormagen
Dr. med. habil. (Chirurgie), 21. 1. 86
- Kröger, Erich, Akademie für öffentliches Gesundheitswesen,
Auf'm Hennekamp 70, 4000 Düsseldorf 1
Dr. med. (Tropenhygiene und öffentliches Gesundheitswesen), 31. 3. 80
- Kuhn, Horst, II. Med. Klinik der Städt. Krankenanstalten, Oelmühlenstraße 26,
4800 Bielefeld 1
Dr. med. habil. (Innere Medizin), 31. 7. 75
- Küpper, Klaus, Stadtgartenallee 2, 5800 Hagen
Dr. med. habil. (HNO-Heilkunde), 22. 6. 79
- Küppers, Hartmut, Bolderbergweg 4, 4000 Düsseldorf 12
Dr. med. habil. (Innere Medizin), 6. 4. 87
- Landen, Heribert C., Kaiser-Friedrich-Straße 90, 4040 Neuss
Dr. med. (Innere Medizin), 21. 12. 55
- Lauber, Hans, Ltd. Landesmedizinaldirektor i. R.,
Kastanienstraße 11, 4006 Erkrath 2
Dr. med. (Psychiatrie und Neurologie), 18. 7. 67
- Lemburg, Peter, Kupferstraße 10, 4044 Kaarst
Akad. Direktor, Dr. med. habil. (Kinderheilkunde), 7. 8. 80

- Linden, Karl-Joachim, Landesklinik Nord-Schwarzwald, 7262 Hirsau/Calw
Dr. med. (Psychiatrie), 23.6.71
- Lohbeck, Hermann Ulrich, Klinik für gyn. Radiologie, Klinikum St. Antonius,
Vogelsgangstraße 106, 5600 Wuppertal 1
Dr. med. (Radiologie) 30. 4. 1986
- Loose, Dirk, Abt. für Angiologie und Gefäßchirurgie der Chirurgischen Klinik
Dr. Guth, Jürgensallee 44, 2000 Hamburg 52
Dr. med. (Chirurgie), 27.2.84
- Lorenz, Otto, Luisenstraße 27, 4600 Dortmund
Dr. med. et med. dent. (Zahn-, Mund- und Kieferkrankheiten), 9.2.50
- Lücking, Theodor, Kinderklinik der Kliniken der Landeshauptstadt Düsseldorf,
Gräulinger Straße 120, 4000 Düsseldorf 12
Dr. med. (Kinderheilkunde), 24.2.77
- Mannhold, Raimund, Institut für klin. Physiologie
Dr. rer. nat. (Physiologie) 26. 7. 88
- Marx, Ernst, St.-Antonius-Hospital, 4190 Kleve 1
Dr. med. (Chirurgie), 26. 10. 72
- Menzel, Hans-Joachim, Mozartstraße 4, 4150 Krefeld
Dr. med. dent. (Zahn-, Mund- und Kieferheilkunde), 4.8.75
- Meridies, Reinhard, Prosper-Hospital, Mühlenstraße 27, 4350 Recklinghausen
Dr. med. (Urologie), 22.9.76
- Merten, Richard, Brinckmannstraße 21, 4000 Düsseldorf 1
Dr. med. (Innere Medizin), 10.7.59
- Meyer, Hans, Herzzentrum, Georgstraße 11, 4970 Bad Oeynhausen
Dr. med. habil. (Kinderheilkunde), 20.2.87
- Meyer-Marcotty, Wolfgang, Kreiskrankenhaus des Landkreises Osterholz,
Chirurgische Abteilung, Am Krankenhaus 4, 2860 Osterholz-Scharmbeck
Dr. med. habil. (Chirurgie), 1.8.83
- Miller, Bernard, Med. Klinik III des St.-Johannes-Hospital, 4100 Duisburg-Hamborn
Dr. med. (Innere Medizin), 15. 1.87
- Mittelbach, Franz, Marienhospital, Rochusstraße 2, 4000 Düsseldorf 30
Dr. med. (Innere Medizin und Neurologie), 29. 1. 70
- Mortier, Wilhelm, Kinderklinik der Städt. Krankenanstalten
Wuppertal-Barmen, 5600 Wuppertal
Dr. med. (Kinderheilkunde), 6. 11. 85
- Moschinski, Dieter, Kreiskrankenhaus Dormagen, Chirurgische Abteilung,
Dr.-Geldmacher-Straße 20, 4047 Dormagen
Dr. med. (Chirurgie), 25. 7. 87
- Mulch, Jürgen, Krankenhaus Gerresheim, Klinik für Gefäßchirurgie,
Gräulinger Straße 120, 4000 Düsseldorf 12,
Dr. med. (Chirurgie), 17.9.87
- Müller, Günther Heinrich, Frauenarzt, Paul-Klee-Weg 8, 4000 Düsseldorf 31,
Dr. med. (Geburtshilfe und Frauenheilkunde), 11. 7. 66
- Mürtz, Robert, Kliniken der Landeshauptstadt Düsseldorf,
Gräulinger Straße 120, 4000 Düsseldorf 12
Dr. med. (Innere Medizin), 25. 11. 67
- Neveling, Richard, Melaniestraße 10, 4000 Düsseldorf 31
Dr. med. (HNO-Heilkunde), 1.8.69
- Ney, Hartwig Roger, Albrecht-Dürer-Straße 16, 8014 Neubiberg
Dr. med. (Chirurgie), 27.2.70
- Niedermeyer, Haydnstraße 1, 4150 Krefeld
Dr. med. (Augenheilkunde), 7. 1. 60

- Niemann, Friedrich, Ev. Krankenhaus, Gartenstraße 8, 4020 Mettmann
Dr. med. (Chirurgie), 2.9.74
- Nier, Helmut, Chirurgische Klinik I der Städt. Kliniken Offenbach am Main
Starkenburgring 66, 6050 Offenbach/Main
Dr. med. habil. (Chirurgie), 28. 6. 79
- Noth, Johannes, Alfried Krupp von Bohlen und Halbach Krankenhaus gem. GmbH,
Neurologische Klinik, Alfried-Krupp-Straße 21, 4300 Essen 1
Dr. med. (Neurologie), 8. 1. 85
- Odenthal, Hans, Obererle 54, 4650 Gelsenkirchen-Buer
Dr. med. (Innere Medizin), 8.5.62
- Opel, Ottomar, Augenklinik der Klinik der Stadt Wuppertal, Klinikum Barmen,
Heusnerstraße 40, 5600 Wuppertal 2
Dr. med. (Augenheilkunde), 26. 7. 84
- Peters, Theodor, Der Staatliche Gewerbearzt, 4630 Bochum, Marienplatz 2
Dr. med. habil. (Arbeitsmedizin), 26. 6. 80
- Peters, Uwe, Krankenhaus Maria-Hilf-GmbH, Oberdießener Straße 94, 4150 Krefeld
Dr. med. habil. (Innere Medizin), 20. 1. 87
- Petrides, Platon, Freytagstraße 45, 4000 Düsseldorf 1
Dr. med. (Innere Medizin), 28. 11. 55
- Poche, Reinhard, Oelmühlenstraße 26, 4800 Bielefeld 1
Dr. med. (Allgem. Pathologie und path. Anatomie), 20. 12. 63
- Pott, Friedrich, Zauberkuhle 14, 5090 Leverkusen 3
Dipl.-Psych., Dr. med. habil. (Hygiene), 26. 6. 80
- Pöttgen, Wolfgang, Krupp-Krankenanstalten GmbH, Wittekindstraße 30—86,
4300 Essen
Dr. med. (Innere Medizin), 30. 7. 75
- Przyrembel, Hildegard, Sophia Children's Hospital, University Hospital Rotterdam,
Gordelweg 160, 3038 GE Rotterdam
Dr. med. habil. (Kinderheilkunde), 21. 5. 86
- Puls, Walter, In den Birken 75, 5600 Wuppertal 1
Dr. med. habil. (Pharmakologie und Toxikologie), 22. 8. 86
- Pulver, Karl-Georg, Langenrade 24, 2300 Kiel-Projensdorf
Dr. med. (Anästhesiologie), 24. 3. 71
- Purschke, Reinhard, Wunnenbergstraße, 4600 Dortmund 50
Dr. med. (Anästhesiologie), 27. 4. 78
- Rabe, Franz, Tiergartenstraße 79, 4150 Krefeld
Dr. med. (Neurologie), 8. 8. 72
- Raff, Werner-Karl, Sigismundkorso 29, 1000 Berlin 28
Dr. med. habil. (Physiologie) (i. R.)
- Rauch, Sigurd, Aarberggasse 29, CH-3011 Bern
Dr. med. Dr. phil. ès lettres (Hals-, Nasen- und Ohrenheilkunde),
10. 7. 67 (beurlaubt)
- Rechenberger, Ilse, Nettelbeckstraße 3, 4000 Düsseldorf 30
Dr. med. habil. (Dermatologie und Venerologie), 5. 5. 80, Akad. Oberrätin
- Rehberg, Hans-Joachim, Nobelstraße 33, 5090 Leverkusen
Dr. med. dent. (Zahnheilkunde), 10. 9. 63
- Ringler, Walter, Kittelbachstraße 15, 4000 Düsseldorf 31
Dr. med. (Chirurgie), 3. 8. 72
- Ritzl, Friedrich, Klinikum Barmen, Heusnerstraße 40, 5600 Wuppertal
Dr. med. (Nuklearmedizin), 29. 4. 71
- Rodeck, Heinrich, Am Rosengarten 17, 4350 Recklinghausen
Dr. med. (Kinderheilkunde), 15. 4. 62
- Röttger, Hans, Prosper-Hospital, 4350 Recklinghausen
Dr. med. (Geburtshilfe und Frauenheilkunde), 5. 12. 58

- Rötzscher, Volker, Chirurgische Abteilung für allgemeine und Unfallchirurgie
am St. Elisabeth-Krankenhaus, Moltkestraße 61, 4300 Essen
Dr. med. habil. (Chirurgie), 18. 12. 85
- Rützoff, Karl-Heinz, Am Forsthof 15, 5600 Wuppertal 1
Dr. med. habil. (Innere Medizin), 22. 4. 81
- Rumpf, Peter, St.-Josef-Krankenhaus, Chirurgische Abteilung, 5657 Haan
Dr. med. habil. (Chirurgie), 23.2.81
- Rüttgers, Helge, Frauenklinik der Kliniken St. Antonius GmbH, Vogelsangstraße 106,
5600 Wuppertal 1
Dr. med. (Geburtshilfe und Gynäkologie), 19. 2. 87
- Sack, Heinz, Deusstraße 34, 4150 Krefeld
Dr. med. habil., 30.3.50
- Sailer, Rudolph, Auf der Aue 2, 6450 Hanau
Dr. med. (Chirurgie), 10. 6. 77
- Seemayer, Norbert, Flemingweg 11, 4300 Essen
Dr. med. habil. (Hygiene und Med. Mikrobiologie), 18. 12. 74
- Siepmann, Hermann, Kreiskrankenhaus Dormagen,
Klinik für Anästhesiologie und Intensivmedizin, 4047 Dormagen 1
Dr. med. habil. (Anästhesiologie), 27. 3. 81
- Sigwart, Ulrich, 28, chemin des Pétroleires, CH-1100 Morges
Dr. med. habil. (Innere Medizin), 7. 3. 85
- Simon, Kurt, Zeisigweg 10, 5603 Wülfrath-Düssel
Dr. med. (Lungenkrankheiten), 10. 7. 73
- Soboll, Sibylle, Heresbachstraße 19, 4000 Düsseldorf
Dr. rer. nat. (Physiologische Chemie), 23. 6. 88
- Solbach, Hans-Gerd, Kreiskrankenhaus, 4047 Dormagen
Dr. med. (Innere Medizin), 17. 5. 71
- Swart, Bernhard, Sauerbruchstraße 9, 4040 Neuss
Dr. med. (Med. Strahlenkunde), 26. 9. 76
- Sykosch, Heinz-Joachim, Rheinallee 53, 4000 Düsseldorf 11
Dr. med. (Chirurgie), 23. 12. 69 (i. R.)
- Schäfer, Ernst Ludwig, Ober St. Georgen, A-4372 St. Georgen am Wald,
Oberösterreich
Dr. med. (Innere Medizin), 19. 3. 58
- Schild, Walter, Städt. Krankenhaus, 5200 Siegburg
Dr. med. (Geburtshilfe und Frauenheilkunde), 11. 7. 66
- Schirmer, Michael, Chefarzt Neurochir. Klinik Städt. Krankenhaus Solingen,
Gotenstraße 1, 5650 Solingen
- Schlieper, Peter, ICI-Pharma-Med. Fachreferat, Plankstadt
Dipl.-Phys. Dr. rer. nat. (Experimentelle Pharmakologie), 22. 7. 88
- Schmengler, Friedrich Ernst, Kirchholzstraße 6, 8232 Bayrisch Gmain
Dr. med. (Innere Medizin), 17. 12. 47
- Schmidt, Helmut, A. E., Bethesda-Krankenhaus, 4100 Duisburg
Dr. med. (Nuklearmedizin), 31. 10. 72
- Schmidt-Elmendorff, Horst-Werner, Friedrichstraße 2, 4000 Düsseldorf 1
Dr. med. habil. (Geburtshilfe und Frauenheilkunde), 21. 8. 79
- Schmitz, Werner, Kreiskrankenhaus Urologische Abt., Röntgenstraße 18,
4930 Detmold, Dr. med. (Urologie), 14. 5. 71
- Schmolke, Manfred, Chirurgische Klinik der Krankenanstalten
„Florence Nightingale“, Diakoniewerk Düsseldorf-Kaiserswerth,
Kreuzbergstraße 79, 4000 Düsseldorf 31, F. 4 09 25 02 (04)
Dr. med. (Chirurgie), 30. 7. 82
- Schnell, Johannes, St.-Franziskus-Hospital, Kisker Straße 26, 4800 Bielefeld
Dr. med. habil. (Geburtshilfe und Frauenheilkunde), 2. 10. 84
- Schnurr, Erhard, Kurpfalzstraße 34, 6945 Hirschberg,
Dr. med. habil. (Innere Medizin), 21. 12. 79

- Scholtholt, Josef, Höhenstraße 14, 6451 Hanau/Mittelbuchen
Dr. med. (Physiologie), 7.9.73
- Schoppe, Wolf-Dieter, Städtisches Krankenhaus Benrath, Urdenbacher Allee 83,
4000 Düsseldorf 13
Dr. med. (Innere Medizin), 8. 6. 88
- Schröder, Eberhard, St.-Franziskus-Hospital, Kisker Straße 26, 4800 Bielefeld
Dr. med. (Innere Medizin), 19.3.73
- Schröder, Karl-Eugen, Medizinische Klinik, Ev. Krankenhaus Bethesda,
Heerstraße 219, 4100 Duisburg 1
Dr. med. (Innere Medizin), 17.5.83
- Schulte-Brinkmann, Wolfgang, Thomas-Mann-Straße 49, 4000 Düsseldorf 30
Dr. med. (Röntgenologie und Medizinische Strahlenheilkunde)
- Schulz, Heribert, Natrupe-Tor-Wall 1, 4500 Osnabrück
Dr. med. (Allgem. Pathologie und Pathol. Anatomie), 10.7.70
- Spiller, Paul, Allgemeines Krankenhaus Barmbek, Rübekamp 148, 2000 Hamburg 60
Dr. med. habil. (Innere Medizin), 15.4.81
- Stegmann, Hubert, Oberurbach 8, 7967 Bad Waldsee
Dr. med. (Geburtshilfe und Frauenheilkunde), 18.5.67
- Steinbach, P.-D., Marien-Hospital, Rochusstraße 2, 4000 Düsseldorf 30
Dr. med. (Augenheilkunde), 5.3.79
- Stemmann, Ernst-August, Städtische Kinderklinik, Westerholter Straße,
4650 Gelsenkirchen-Buer
Dr. med. habil. (Kinderheilkunde), 21.12.79
- Steyer, Michael, Luisenhospital, 5100 Aachen
Dr. med. (Frauenheilkunde), 8. 8. 88
- Stock, Wolfgang, Chirurgische Abteilung, Marien-Hospital,
Rochusstraße 2, 4000 Düsseldorf 30
Dr. med. (Chirurgie), 1.12.81
- Stolze, Theodor, Himmelgeister Straße 191, 4000 Düsseldorf 1
Dr. med. (Medizinische Strahlenkunde) (i. R.)
- Stremmel, Walter, Chirurgische Klinik, Evangelisches Krankenhaus
Bethesda zu Duisburg GmbH, Heerstraße 219, 4100 Duisburg 1
Dr. med. (Chirurgie), 10.3.81
- Strasser, Klaus, Klinik für Anästhesie und Intensivmedizin des Alfried Krupp von Bohlen
und Halbach Krankenhauses gem. GmbH, Alfried-Krupp-Straße 21, 4300 Essen 1
Dr. med. habil. (Anästhesiologie), 21.7.84
- Streicher, Hans-Joachim, Ferd.-Sauerbruch-Klinikum, Chirurgische Klinik,
Arrenberger Straße 22—56, 5600 Wuppertal 1
Dr. med. (Chirurgie), 28.2.85
- Stupp, Heinz, Dominikuskrankenhaus, HNO-Klinik, Rheinallee, Düsseldorf 11
Dr. med. (Hals-, Nasen-, Ohrenheilkunde), 23.12.70
- Sturm, Alexander, Marienhospital, 4690 Herne
Dr. med. (Innere Medizin), 23.12.69
- Tarbiat, Siavoche, Queen, Fahlawi Foundation, Med. Center, Teheran, Iran
Dr. med. (Chirurgie), 21.7.66
- Teschke, Rolf, Medizinische Klinik II, Stadtkrankenhaus Hanau, Leimenstraße 20,
6450 Hanau 1
Dr. med. habil. (Innere Medizin) 21. 3. 88
- Thiemann, Klaus-Jürgen, Bockumer Straße 297, 4000 Düsseldorf 31
Dr. med. (Medizinische Strahlenkunde), 15.10.76
- Thomitzek, Wolf Dieter, Karl-Christ-Straße 22/2, 6900 Heidelberg
Dr. med. (Physiologische Chemie), 11.8.72
- Tillmann, Walter, Augenabteilung St.-Elisabeth-Krankenhaus GmbH,
Worthmannstraße 1, 5000 Köln 41
Dr. med. (Augenheilkunde), 27.7.77
- Tomaschoff, Elisabeth, Sonnenstraße 42, 4000 Düsseldorf 1
Dr. med. (Med. Mikrobiologie), 3.5.71 (i. R.)

- Trobisch, Heiner, Institut für Laboratoriumsmedizin an den Städt. Kliniken
Duisburg, Zu den Rehwiesen 9, 4100 Duisburg 1
Dr. med. habil. (Blutgerinnungs- und Transfusionsmedizin), 30. 4. 81
- Trube-Becker, Elisabeth, Am Strauchbusch 27, 4040 Neuss
Dr. med. (Rechtsmedizin), 8. 2. 58 (i. R.)
- Ulrich, Bernward, Chirurgische Klinik, Krankenhaus Düsseldorf-Gerresheim,
Gräulinger Straße 120, 4000 Düsseldorf-Gerresheim
Dr. med. habil. (Chirurgie), 21. 12. 79
- Unsöld, Renate, Augenklinik der Universität Düsseldorf,
Moorenstraße 5, 4000 Düsseldorf 1
Dr. med. habil. (Augenheilkunde)
- Urban, Norbert, Sauerbruchstraße 10, 4040 Neuss
Dr. med. (Kinderheilkunde), 27. 6. 59
- Vogelberg, K. H., Ickeswarderstraße 202, 4000 Düsseldorf 13
Dr. med. habil. (Innere Medizin), 15. 6. 79
- von Voß, Hubertus, Am Kleianskreuz 29a, 4000 Düsseldorf 31
Dr. med. habil. (Kinderheilkunde), 18. 4. 84
- Vyska, Karel, Herzzentrum NW, Institut für Nuklearmedizin und Medizinische
Informatik, Georgstraße 11, 4970 Bad Oeynhausen
Dr. Ing. (Theoretische Nuklearmedizin), 2. 12. 76
- Wagner, Wolfgang, St. Josefshospital, Urol. Abt., Kurfürstenstraße 69, 4150 Krefeld 11
Dr. med. habil. (Urologie), 3. 4. 80
- Weihrauch, Thomas R., Bayer AG, Pharma Forschungszentrum, Fachbereich Medizin,
Aprather Weg, 5600 Wuppertal 1
Dr. med. (Innere Medizin)
- Weise, Hermann, Benediktinerstraße 31, 4050 Mönchengladbach 1
Dr. med. (Innere Medizin), 15. 11. 56
- Wendel, Udo, Kinderklinik Universität Düsseldorf
Dr. med. (Kinderheilkunde)
- Werner, Christoph, Gustav-Wilhelm-Straße 30, 4150 Krefeld
Dr. med. habil. (Geburtshilfe und Frauenheilkunde), 10. 5. 78
- Westerhausen, Martin, St.-Johannes-Hospital, Medizinische Klinik II,
In der Abtei 7–11, 4100 Duisburg 11
Dr. med. (Innere Medizin), 6. 4. 82
- Wiegand, Herbert, Am Haustertshof 15, 4000 Düsseldorf 12
Dr. med. (Pharmakologie und Toxikologie), 23. 4. 86
- Wiegelmann, Wolfgang, Krankenhaus der Missionsschwestern Hilstrup,
Westfalenstraße 109, 4400 Münster
Dr. med. (Innere Medizin), 30. 5. 79
- Wienbeck, Martin, Zentralklinikum Augsburg, III. Medizinische Klinik,
Stenglinstraße 2, 8900 Augsburg
Dr. med. (Innere Medizin), 19. 10. 88
- Wild, Hans, 4330 Mülheim 11, Kirchbachstraße 23
Dr. med. (Innere Medizin), 6. 8. 56
- Wildmeister, Wolfgang, von-Broichhausen-Allee 1, 4152 Kempen 1
Dr. med. habil. (Innere Medizin), 19. 12. 79
- Wirth, Wolfgang, Schleichstraße 115, 5600 Wuppertal-Barmen
Dr. med. et Dr. phil. (Pharmakologie und Toxikologie), 20. 8. 40
- Wüst, Hans-Joachim, An den Dorfhecken 4, 4048 Grevenbroich 2
Dr. med. habil. (Anästhesiologie), 27. 4. 87

f) Privatdozenten:

- Altrogge, Gerd, Paracelsus-Klinik, Lipper Weg 11, 4370 Marl
Dr. med. habil. (Innere Medizin), 11. 6. 81
- Baginski, Brigitte, Sedentaler Straße 28, 4006 Erkrath
Dr. med. (Hygiene) 17. 12. 87

- Bisping, Rudolf, Dipl.-Psych., Hagelkreuz 21, 4300 Essen
Dr. rer. nat. (Medizinische Psychologie), 20. 6. 85
- Boden, Wolfgang, Ahornstraße 9, 4005 Meerbusch-Büderich
Dr. med. (Geburtshilfe und Frauenheilkunde), 20. 6. 68
- Bogerts, Bernhard, Psych. Klinik Univ. Düsseldorf
Dr. med. (Psychiatrie), 19. 5. 88
- Boothe, Brigitte, Psych. Inst. Universität Zürich
Priv.-Doz. Dr. phil. (Psychotherapie/Psychosomatik), 19. 5. 88
- Boventer, Karl, Martinstraße 1, 5110 Alsdorf
Dr. med. (Hygiene und Bakteriologie), 8. 12. 48
- Brigelius, Regina, Kaiser-Friedrich-Allee 2a, 5100 Aachen
Dr. rer. nat. (Physiologische Chemie), 11. 6. 87
- Büttner-Ennever, Jean-Alice, Fuchsgraben 8, 8031 Neugilching
Ph. D. Univ. of London (Neuroanatomie), 9. 2. 84
- Chantelau, Ernst-Adolf, Karolingerstraße 69, 4000 Düsseldorf
Dr. med. (Innere Medizin), 29. 1. 87
- Cüppers, Hans-Josef, Klinikum Elberfeld, Arrenbergstraße, 5600 Wuppertal 1
Dr. med. habil. (Innere Medizin), 21. 5. 81
- Daldrup, Thomas, Tulpenweg 1, 4044 Kaarst
Dr. rer. nat. (Forensische Toxikologie), 8. 12. 83
- Dahlmann, Burkhardt, Mozartstraße 2a, 4000 Düsseldorf 30
Dr. rer. nat. (Physiologische Chemie) 17. 12. 87
- Daniels, Volkmar, Chefarzt Chirurgie, St. Bernhard-Hospital, 4132 Kamp-Lintfort
Dr. med. habil. (Chirurgie) 26. 11. 87
- Dieter, Hermann H., Bundesgesundheitsamt, Postfach 3300 13, 1000 Berlin 33
Dr. rer. nat., Dipl.-Biochem. (Biochemische Toxikologie), 12. 12. 85
- Döhne, Ernst, Gartenstraße 3, 5227 Schladern
Dr. med. (Phoniatrie), 8. 5. 44
- Döhnert, Götz, St.-Antonius-Hospital, Abteilung Pathologie,
Albersallee 5–7, 4190 Kleve
Dr. med. (Pathologie), 11. 2. 82
- Dransfeld, Hans, An der Allee 122, 6500 Mainz
Dr. med. et Dr. rer. nat. (Pharmakologie und Toxikologie), 28. 9. 78
- Eckel, Jürgen, Willbeckstraße 60, 4006 Erkrath
Dr. rer. nat. (Klinische Biochemie), 22. 5. 86
- v. Ferber, Liselotte, Auf dem Ufer 7, 4000 Düsseldorf 13
Dr. med. (Sozialmed. insbes. Epidemiologie), 30. 6. 88
- Fournell, Artur, Himmelgeister Landstraße 92, 4000 Düsseldorf 13
Dr. med. habil. (Anästhesiologie), 18. 4. 85
- Goertz, Bernd, Am Waldpark 10, 5000 Köln 50
Dr. med. habil. (experimentelle Neurologie und Psychiatrie), 25. 10. 79
- Goretzki, Peter, Achilles-Straße 6, 4000 Düsseldorf-Oberkassel
Dr. med. (Chirurgie), 11. 6. 87
- Greiner, Hermann, Stadtmedizinaldirektor, Nahestraße 53, 4100 Duisburg
Dr. med. (Gerichtliche und Soziale Medizin), 8. 6. 53
- Greiner, Lucas, Ferdinand-Sauerbruch-Klinikum Wuppertal-Elberfeld,
Innere Abt., Arrenberger Straße 20, 5600 Wuppertal
Dr. med. habil. (Innere Medizin), 5. 7. 84
- Griefahn, Barbara, Institut für Arbeitsmedizin der Universität Düsseldorf
Dr. med. (Arbeitsmedizin und Sozialmedizin), 5. 7. 84
- Groot de, Herbert, Institut für Physiologische Chemie I (Heisenberg-Stipendiat)
Dr. rer. nat. Dr. med. (Physiologische Chemie) 21. 4. 88
- Grote, Bernhard, Steffenstraße 43, 4000 Düsseldorf 11
Dr. med. habil. (Anästhesiologie), 8. 12. 83
- Grußendorf, Martin, Hospitalstraße 34, 7000 Stuttgart 1
Dr. med. (Innere Medizin), 9. 7. 87

- Haas, Wolfgang, Hardtwaldallee 10a, 6382 Friedrichsdorf
Dr. rer. nat. (Physiologische Chemie), 19.5.83
- Haider, Syed Ghulam, Jahnplatz 1, 4010 Hilden
Dr. rer. nat. (Anatomie), 23.10.86
- Heinen, Edgar, Königstraße 26, 8500 Nürnberg
Dr. med. habil. (Innere Medizin), 8.7.82
- Henke, Jürgen, Rheinfelder Straße 2, 4040 Neuss-Uedesheim
Dr. rer. nat. (Forensische Serologie), 11.11.82
- Herzer, Jörg-Alexander, Oberstraße 5, 2322 Lütgenburg/Holstein
Dr. med. habil. (Chirurgie), 13.12.79
- Hesterberg, Rudolf, Regenstraße 4, 4006 Erkrath
Dr. med. (Chirurgie) 17.12.87
- Hilweg, Dietrich, Lohbecker Berg 17, 4330 Mülheim
Dr. med. habil. (Med. Strahlenkunde), 15.10.76
- Höck, Anton, Lortzingstraße 45, 5000 Köln 41
Dr. med. habil. (Nuklearmedizin), 28.4.83
- Hohfeld, Reinhard, c/o Dr. A. G. Engel, Neuromuscular Research Laboratory,
Mayo Clinic, Rochester, Minnesota 55904, USA
Dr. med. (Neurologie), 11.12.86
- Hommerich, Christian Peter, Eichendorffstraße 29, 5000 Köln 30
Dr. med. (Hals-, Nasen-, Ohrenheilkunde), 20.6.85
- Idel, Helga, Helmholtzstraße 27, 4000 Düsseldorf
Akad. Rätin, Dr. med. habil. (Hygiene), 17.11.83
- Jaeschock, Rainer, Denglerstraße 35, 5300 Bonn 2
Dr. med. habil. (Chirurgie), 9.2.84
- Junger, Erika, Adalbert-Stifter-Straße 49, 4006 Erkrath 1
Dr. phil. (Cytobiologie), 29.5.80
- Kaschner, Alfred, Eitelstraße 57, 4000 Düsseldorf 30
Dr. med. habil. (Chirurgie), 24.10.85
- Katoh, Eishow, Friedenstraße 71, 4000 Düsseldorf 1
Dr. med. habil. (Chirurgie), 7.6.84
- Kaumann, Alberto Julio, 9 Alpha Terrace, Cambridge CB 2 2 HS, England
Dr. med. habil. (Physiologie), 28.4.83
- Klosterhalfen, Wolfgang, Nixenstraße 17, 4000 Düsseldorf 13
Dr. rer. nat. (Medizinische Psychologie), 3.7.86
- Kluxen, Guido, Brückenweg 1, 5632 Wermelskirchen
Dr. med. (Augenheilkunde), 24.5.84
- Kohnen, Norbert, Werderstraße 31, 5000 Köln 1
Dr. med. (Geschichte der Medizin, insbesondere Ethnomedizin) 26.11.87
- Kolb-Bachofen, Victoria, Konrad-Hagius-Straße 7, 4000 Düsseldorf 13
Dr. rer. nat. (Zellbiologie), 10.5.84
- Koldovsky, Ursula, Universitäts-Frauenklinik Düsseldorf,
Moorenstraße 5, 4000 Düsseldorf 1
Dr. rer. nat. (Experimentelle Tumorummunologie), 20.6.85
- Koschinsky, Theodor, Bittweg 122, 4000 Düsseldorf
Dr. med. habil. (Innere Medizin), 8.7.82
- Kötter, Volker, Kardiologische Klinik des Evangelischen Krankenhauses
Mülheim, Wertgasse 30, 4330 Mülheim a. d. Ruhr
Dr. med. (Innere Medizin), 28.11.78

- Kozlowski, Peter, Horremer Straße 10, 4040 Neuss 21
Dr. med. (Frauenheilkunde und Geburtshilfe), 29. 1.87
- Kramann, Bernhard, Talstraße 34, 6650 Homburg
Dr. med. habil. (Radiologie), 29. 5. 80
- Krech, Thomas, Kappelenring 21, CH-3036 Hinterkappelen
Dr. med. (Medizinische Mikrobiologie und Virologie), 29. 1. 87
- Kühn-Velten, Nikolaus, Heyes-Kirchweg 18, 4150 Krefeld
Dr. med. habil. (Physiologische Chemie), 18. 4. 85
- Kuhn, Fritz-Peter, Eichenwand 22a, 4000 Düsseldorf 12
Dr. med. habil. (Klin. Radiologie)
- Kuntz, Barbara Margarete E., Burgmüllerstraße 53, 4000 Düsseldorf 1
Akad. Oberrätin, Dr. med. habil. (Blutgerinnung und Transfusionsmedizin), 17. 11. 83
- Lakomek, Heinz-Jürgen, Cimbernstraße 3, 4000 Düsseldorf 11
Dr. med. (Innere Medizin), 24. 10. 85
- Lamprecht, Antoinette, HNO-Klinik, Univ. Düsseldorf
Dr. med. (HNO insbes. Pädaudiologie, Phoniatrie), 30. 6. 88
- Lehmann, Erlo, Rhönstraße 20, 4020 Mettmann 2
Dr. rer. nat. (Medizinische Psychologie), 18. 10. 84
- Lemoine, Horst, Institut klinische Physiologie, Univ. Düsseldorf
Dr. med. (Physiologie), 30. 6. 88
- Liersch, Rüdiger, Kinderklinik Wuppertal, Heusnerstraße 40, 5600 Wuppertal 2
Dr. med. habil. (Kinderheilkunde), 30. 4. 81
- Lindenberger, Josef, Berta-von-Suttner-Ring 4, 6000 Frankfurt
Dr. med. habil. (HNO-Heilkunde), 2. 12. 82
- Maar, Klaus, Neusser Straße 28, Hansazentrum, 4150 Krefeld
Dr. med. habil. (Urologie), 15. 11. 79
- Ohmann, Christian, Leiter des Funktionsbereichs Theoretische Chirurgie,
Chirurgische Klinik (Abt. für Allgemeine und Unfallchirurgie)
Dr. rer. nat. (Theoretische Chirurgie) 21. 4. 88
- Olbrisch, Rolf Rüdiger, Klinik für Plastische Chirurgie an den Krankenanstalten
„Florence Nightingale“, Diakoniewerk Kaiserswerth, Kreuzbergstraße 79,
4000 Düsseldorf 31 (Kaiserswerth)
Dr. med. habil. (Plastische Chirurgie), 16. 3. 83
- Palomba, Pier Paolo, Wetzlarer Weg 24, 4000 Düsseldorf 1
Dott. (Univ. Rom.) habil. (Chirurgie), 29. 5. 80
- Passia, Dieter, Irisweg 2, 4044 Kaarst 1
Akad. Oberrat, Dr. rer. nat. (Anatomie), 8. 12. 83
- Peerenboom, Hermann, Stadt Krankenhaus Soest, Innere Abt.,
Senator-Schwartz-Ring 8, 4770 Soest
Dr. med. habil. (Innere Medizin), 11. 6. 81
- Petrich, Christian, Bundesministerium für Arbeit und Sozialordnung,
Rochusstraße 1, 5300 Bonn
Dr. med. habil. (Kinderheilkunde), 28. 10. 76
- Piroth, Horst Dieter, Marien-Hospital Düsseldorf, Onkologisches Zentrum,
Rochusstraße 2, 4000 Düsseldorf
Dr. rer. nat., Dr. med. (Radiologie), 9. 11. 79
- Potthoff, Siegfried, Am Rittersberg 27, 4000 Düsseldorf 13
Dr. med. habil. (Frauenheilkunde und Geburtshilfe), 27. 5. 82
- Preuße, Claus Jürgen, St.-Josef-Krankenhaus, Chirur. Abt., 5657 Haan
Dr. med. habil. (Physiologie), 18. 6. 83
- Reimers, Hans-Joachim, M. D., Ph. D., Associate Professor of Medicine, Division of
Hematology, St. Louis University School of Medicine, 1325 S. Grand Boulevard,
St. Louis, MO 63105 USA
Dr. med. habil. (Innere Medizin), 29. 5. 80

- Reimold, Ekkehard Werner
Dr. med. (Kinderheilkunde), 15. 1.63 (beurlaubt)
- Reinhard, Hans Georg, Psychiatrische Klinik der Universität, Abt. für Kinder- und
Jugendpsychiatrie, Rheinische Landesklinik, Bergische Landstraße 2,
4000 Düsseldorf-Grafenberg
Dr. med. Dr. phil., Dipl.-Psych. (Kinder- und Jugendpsychiatrie), 23. 1.86
- Rösen, Peter, Vom-Stein-Straße 2, 5024 Pulheim 2 – Brauweiler
Dr. rer. nat. (Klinische Biochemie), 8. 12.83
- Rosin, Ulrich, Engerstraße 4, 4000 Düsseldorf
Dipl.-Psych. Dr. phil. Dr. med. (Psychotherapie und Psychosomatik), 23. 1.86
- Seelos, Hans-Jürgen, RKD, Rheinisches Rechenzentrum für Kirche und Diakonie,
Münsterstraße 261, 4000 Düsseldorf 30
Dr. sc. hum. (Medizinische Informatik), 18. 10.84
- Slesina, Wolfgang, Peddenkamp 44, 4030 Ratingen 6
Dr. soz. wiss. (Medizinische Soziologie), 9. 5.85
- Somville, Thierry, Krahkampweg 101, 4000 Düsseldorf
Dr. med. habil. (Frauenheilkunde und Geburtshilfe) 26. 11. 87
- Sonnenberg, Amnon, Stephanstraße 78, 4150 Krefeld
Dr. med. habil. (Innere Medizin), 21. 1.82
- Sonnenberg, Gabriele, Stephanstraße 78, 4150 Krefeld
Dr. med. habil. (Innere Medizin), 10. 2.83
- Sprenger, Kuno B. G., Lise-Meitner-Straße 23, 4000 Düsseldorf 13
Dr. med. (Innere Medizin) 10. 2. 83
- Schlößer, Hans-Walter, Universitäts-Frauenklinik, Moorenstraße 5, 4000 Düsseldorf
Dr. med. habil. (Frauenheilkunde und Geburtshilfe), 24. 5. 84
- Schadewaldt, Peter, Institut für Physiologische Chemie II
Dr. rer. nat. (Physiologische Chemie) 21. 4. 88
- Schmalbruch, Henning, Neurophysiol. Institut Kopenhagen
Dr. med. (Elektromikroskopische Zytologie), 12. 11. 70
(von der Vorlesungspflicht entbunden)
- Schmitt-Gräff, Annette, Königsborn 3, 6690 St. Wendel
Dr. med. (Allgemeine Pathologie und pathologische Anatomie), 30. 4. 87
- Scholten, Theo, Allgemeines Krankenhaus, Buscheystraße 15a, 5800 Hagen
Dr. med. habil. (Innere Medizin), 8. 7. 82
- Schütter, Friedrich-Wilhelm, Haus-Endt-Straße 75, 4000 Düsseldorf 13
Dr. med. (Chirurgie) 29. 10. 87
- Schwenen, Martin, Gotenstraße 27, 4000 Düsseldorf 1
Dr. med. habil. (Physiologische Chemie), 29. 4. 82
- Starke, Achim A. R., Riemenschneiderstraße 13, 4040 Neuss 21
Dr. med. (Innere Medizin), 23. 1.86
- Stremmel, Richard Wolfgang, Otto-Hahn-Straße 22, 4000 Düsseldorf 1
Dr. med. (Innere Medizin), 20. 6. 85
- Szabó, Zsolt, Bahnstraße 40a, 4020 Mettmann
Dr. med. (Nuklearmedizin) 28. 1. 88
- Ulrich, Frank, Himmelgeister Landstraße 179, 4000 Düsseldorf 13
Dr. med. (Neurochirurgie) 26. 11. 87
- Weber, Ulrich, Städt. Klinikum, Augenklinik, Salzdahmler Straße 90,
3300 Braunschweig
Dr. med. (Augenheilkunde), 23. 10. 86
- Werners, Paul Heinz, Am Wehrhahn 41, 4000 Düsseldorf 1
Dr. med. habil. (Geburtshilfe und Frauenheilkunde), 23. 4. 70
- Wichmann, H.-Erich, Säckinger Straße 10, 5000 Köln 41
Dr. rer. nat., Dr. med. (Biomathematik, Medizinische Dokumentation und Statistik),
7. 6. 84

- Winneke, Gerhard, Pfannenstraße 31, 4048 Grevenbroich 5
Dr. rer. nat. (Medizinische Psychologie), 19. 1.84
- Witzel, Klaus, Kinderabteilung des Ev. Krankenhauses, 4000 Düsseldorf 1,
Kirchfeldstraße 40
Dr. med. (Kinderheilkunde), 24. 11. 71
- Wüst, Hans-Joachim, An den Dorfhecken 4, 4048 Grevenbroich 2
Dr. med. habil. (Anästhesiologie), 10. 12. 81

g) Akademische Direktoren, Oberräte und Räte:

- Bieniek, Hans-Joachim, Grunewallstraße 32, 4156 Willich 1
Akadem. Dir., Dr. vet. med. (Versuchstierkunde), 18. 12. 75
- Bostroem, Bernhard, Nachtigallenweg 3, 4005 Meerbusch 3
Dr. med., 24. 7. 68
- Bremer, Gisela, Schinkelstraße 30a, 4006 Erkrath 1
Dr. med. (Innere Medizin), 18. 1. 74
- Dehnen-Seipel, Helga, Ickerswarderstraße 104, 4000 Düsseldorf 13
Dr. med. (Anästhesiologie), 24. 10. 84
- Dross, Karl, Tönisheider Straße 12, 4000 Düsseldorf 13
Dr. rer. nat., 11. 11. 77
- Fessel, Hermann, Bong 9, 4154 Tönisvorst 1
Akad. Dir., Dr. med. (Anatomie), 9. 9. 70
- Gramsch-Zabel, Hildegard, Freiherr-vom-Stein-Straße 25, 4000 Düsseldorf 13
Dr. med. (Innere Medizin), 6. 11. 85
- Haarhoff, Klaus, Rosenweg 10, 5657 Haan 2
Dr. med. (Rechtsmedizin), 1. 4. 78
- Hafner, Dieter, Gräulinger Straße 53, 4000 Düsseldorf 12
Dr. rer. nat., Dipl.-Math., 2. 10. 78
- Hahn, Max, Humboldtstraße 10, 4044 Kaarst 1
Dr. rer. nat., 2. 10. 68
- Kürten, Renate, Himmelgeister Landstraße 71, 4000 Düsseldorf 13
Dr. med., Akad. Direktorin (Med. Strahlenkunde), 2. 5. 72
- Matthiesen, Uwe, Sperberstraße 8, 4044 Kaarst
Dr. rer. nat. (Physiologische Chemie), 6. 4. 76
- Menzel, Helmut, Kappeler Straße 42, 4000 Düsseldorf 13
Dr. rer. nat. (Toxikologie), 1972
- Mones, Marie-Luise, Umlandstraße 31, 4010 Hilden
Dr. med. (Medizinische Mikrobiologie), 15. 2. 83
- Münchhoff, Christine, Duisburger Straße 133, 4000 Düsseldorf 30
Dr. med. (Chirurgie), 17. 1. 77
- Nessler, Lore, Rethelstraße 111, 4000 Düsseldorf 1
Dr. med. (Kinderheilkunde), 15. 10. 72
- Perschmann, Ute, Himmelgeister Straße 155, 4000 Düsseldorf 1
Dr. med. (Geburtshilfe und Frauenheilkunde), 11. 1. 78
- Schade, Hans, Lerchenweg 5, 5657 Haan 1
Dr. med. (Anatomie), 20. 10. 77
- Scheil, Hans-Georg, Institut für Humangenetik und Anthropologie
Dr. rer. nat. (Humangenetik und Anthropologie), 14. 2. 75
- Schmidt, Paris, Schumannstraße 82, 4000 Düsseldorf 1
Dr. med. vet. (Anatomie), 28. 5. 79
- Schulte-Herbrüggen, Jutta, Pigageallee 19a, 4000 Düsseldorf 13
Dr. med. (Anästhesiologie), 21. 12. 79

- Sprock, Ingeborg, Niederkasseler Kirchweg 122, 4000 Düsseldorf 11
Dr. med. (Kinderklinik), 31.8.78
- Strobach, Hans, Kanutenstraße 23, 4040 Neuss 22
Dipl.-Chem., 1.3.70
- Wagner, Gunter, Max-Born-Straße 44, 4000 Düsseldorf 13
Dr. rer. nat. (Physiologische Chemie), 9.7.74
- Wulff, Hans J., Corneliusstraße 28, 4000 Düsseldorf 1
Dr. rer. nat. (Analytische Chemie und Forensische Toxikologie), 1.9.65

h) Mit Vorlesungen beauftragt:

- Baugut, Gunnar, Hasselstraße 26a, 4044 Kaarst 2
Dr. med. (Krankenhauswesen)
- Baur-Morlock, Jutta, Holbein-Straße 13, 4000 Düsseldorf
Ärztin, („Arzt-Patienten-Gespräche“ mit Prakt. Übungen)
- Brockhaus, Arthur, Bachstraße 104, 5657 Haan
Dr. rer. nat. (Luftverschmutzung und Mortalität)
- Csicsaky, Michael, Grashofstraße 25, 4300 Essen 1
Dr. rer. nat. (Ökolog. Kurs)
- Delbrück, Priv.-Doz. Dr. med.,
Chefarzt der Klinik Bergisch Land, Im Saalscheid 5, 5600 Wuppertal 21
- Deneke, J. F. Volrad, Godesberger Allee 54, 5300 Bonn 2, F. (0228) 376635
Prof., Präsident des Bundesverbandes der freien Berufe (Medizinische Publizistik)
- Engels, Charlotta, Zithenstraße 15, 4000 Düsseldorf 30
Dr. rer. nat. (Prakt. Übungen im Rahmen des Ökolog. Kurses)
- Ewen, K.
Priv.-Doz., Dr. rer. nat. (Med. Physik, Strahlendosis und Strahlenschutz)
- Ewers, Ulrich, Graf-Luckner-Höhe 17, 4300 Essen
Dr. rer. nat. (Hygiene)
- Göke, Heinz, Max-Brandt-Straße 48, 4000 Düsseldorf 13
(Praktische Übungen im Rahmen des Ökologischen Kurses)
- Gründler, Horst, Holzweg 24a, 4019 Monheim-Baumberg
(Vorlesung mit praktischer Demonstration über zahntechnische Arbeiten)
- Günther, Peter K. G., Am Strasserfeld 36, 4000 Düsseldorf 12
Dipl.-Math., M. A. (Qualitative Datenanalysen mit EDV-Anwendungen)
- Hadnagy, Wolfgang, Jan-van-Werth-Straße 63, 4044 Kaarst
Dipl.-Biol. (Ökolog. Kurs)
- Jörgenhaus, Werner, Dorfstraße 5–7, 4056 Schwalmtal 2
Dr. med. (Allgemeinmedizin), Dienstzimmer in den Medizinischen Einrichtungen,
Gebäude 14.82, F. 311-7750
- Kastka, Joachim, Ringstraße 53, 4000 Düsseldorf 12
Dipl.-Psych. (Umwelthygiene)
- Klieser, E., Psychiatrische Klinik der Universität, Bergische Landstraße 2,
4000 Düsseldorf 12
Dr. med., Oberarzt (Kognitive Verhaltenstherapie; Autogenes
Training für Anfänger und Fortgeschrittene)
- Kouros, Mohammad, Zur Hammershöhe 13, 4048 Grevenbroich 4
Dr. rer. nat. (Ökologischer Kurs, Hygiene)
- Krömer, Winfried, Psychiatrische Klinik der Universität Düsseldorf,
Bergische Landstraße 2, 4000 Düsseldorf 12
Dr. med. Ltd. LMD (Forensische Psychiatrie und Psychologie)

- Lehmann, Helmut, Psychiatrische Klinik der Universität Düsseldorf,
Bergische Landstraße 2, 4000 Düsseldorf 12
Dr. med. (Gruppentherapeutische und gruppenspezifische Konzepte)
- Lilienthal, Hellmuth, Heideweg 37, 4000 Düsseldorf 30
Dipl.-Biol. (Ökologischer Kurs, Hygiene)
- Lohmann, Horst, Lindenbaumstraße 64, 5650 Solingen 1
Dipl.-Phys. (Ökologischer Kurs, Hygiene)
- Müller, Ulrich, Psychiatrische Klinik der Universität Düsseldorf,
Bergische Landstraße 2, 4000 Düsseldorf 12
Dipl.-Sozialwirt (Seminar-Methoden der Epidemiologie und Ökologie
in der Psychiatrie — Seminar Ethno-Psychiatrie —
Versorgung psychisch Kranker in Entwicklungsländern)
- Munck, Georg, Meisenweg 2, 7030 Böblingen, F. (07031) 27 10 10
Dr. med. („Der wissenschaftliche Film in der Lehre und Forschung“)
- Oberbarnscheidt, Jürgen, Urdenbacher Allee 93, 4000 Düsseldorf 13
Dr. Dipl.-Biochem. (Ökologischer Kurs, Hygiene)
- Olberding, Peter, Am Schultersbusch 12, 4000 Düsseldorf 12
Dr. Dipl.-Biol. (Ökologischer Kurs, Hygiene)
- Osing, W., Humperdinckstraße 3, 4000 Düsseldorf 13
Dr. med. (Berufskunde und soziale Heilkunde)
- Otten, Hans-Hermann, Rheydter Straße 70, 4048 Grevenbroich
Dr. med. (Medizinische Terminologie)
- Pilaski, Jürgen, Theodor-Fontane-Straße 4, 4006 Erkrath
Dr. (Ökologischer Kurs, Hygiene)
- Ritterstaedt, Uwe, Stüttgener Straße 33, 4040 Neuss-Uedesheim
Dipl.-Ing. (Ökologischer Kurs „Lärmforschung“)
- Rosenbruch, Martin, Kallenbachstraße 6, 4000 Düsseldorf 13
Dr. med. vet. (Ökologischer Kurs, Hygiene)
- Schläger, Hans, Theodor-Frings-Allee 26, 4060 Viersen 11
Dr. med. (Allgemeinmedizin), Dienstzimmer in den Medizinischen Einrichtungen,
Gebäude 14.82, F. 3 11-7750
- Schrey, Alfred, Kirchhofstraße 33, 4050 Mönchengladbach 3
Dr. med. (Arzneimittelprüfung und Arzneimittelgesetz)
- Seegers, Herbert, Mozartstraße 35, 4019 Monheim
Redakteur (Praktische Übungen im Rahmen des Ökologischen Kurses)
- Stark, Marlies, Am Schwalbenberg 2, 4000 Düsseldorf
Dipl.-Chem. Dr. rer. nat. (Ökologischer Kurs, Hygiene)
- Strauß, W., Psychiatrische Klinik der Universität, Bergische Landstraße 2,
4000 Düsseldorf 12
Dipl. Psych. (Kognitive Verhaltenstherapie; Autogenes Training für Anfänger und
Fortgeschrittene)
- Stüttgen, Thomas, Psychiatrische Universitätsklinik Düsseldorf,
Bergische Landstraße 2, 4000 Düsseldorf 12
Dr. med. (Forensische Psychiatrie und Psychologie)
- Tegeler, J., Psychiatrische Klinik der Universität Düsseldorf,
Bergische Landstraße 2, 4000 Düsseldorf 12
Dr. med. (Praktische Übungen für akute Notfälle und erste ärztliche Hilfe)
- Terhaag, Ludwig, Bernhard-Lichtenberg-Straße 9, 4040 Neuss 1
Dr. med. (Ökologischer Kurs „Arbeitsmedizin“)
- Terschließen, Brunhild, Norfer Weg 87, 4040 Neuss-Uedesheim
Dipl.-Psych. (Med. Psychologie)
- Thömen, Karl-Heinz, Himmelgeister Straße 380, 4000 Düsseldorf 1
Ing. (grad.) (Praktische Übungen im Rahmen des Ökologischen Kurses)

Tomingas, René, Germaniastraße 30, 4150 Krefeld
Dr. (Ökologischer Kurs, Hygiene)
Vogel, Leiter des Chemischen Lebensmittel-Untersuchungsamtes,
Lambertusstraße 1, 4000 Düsseldorf 1
Dr. (Ökologischer Kurs „Lebensmittelhygiene“)
Zielinski, Helmut Reinhold, Franz-Liszt-Straße 8, 4000 Düsseldorf 13
M. Litt. Cantab. (Ärztliche Ethik), F. 3 11-71 17

i) Lehrbeauftragte für den III. Klinischen Studienabschnitt

**Hospital zum Hl. Geist, von-Broichhausen-Allee 1, 4152 Kempen,
Tel. (02152) 1421**

Hoferichter, J., Prof. Dr. med. (Chirurgie)
Libourel, E., Arzt (Chir.)
Wildmeister, P., Dr. med. (Innere Medizin)
Maike, H. W., Dr. med. (Innere Medizin)

**Städt. Krankenanstalten Krefeld, Lutherplatz 40, 4150 Krefeld 1,
Tel. (02151) 828-1**

Althoff, Dr. med. (Innere Medizin)
Bartelt, Hans, Dr. med. (Chirurgie)
Baumbusch, Friedrich, Prof. Dr. med. (Urologie)
Betges, Günter, Dr. med. (Allgemeine Pathologie und spezielle
pathologische Anatomie)
Bohne, Ulrich, Dr. med. (Hygiene und Laboratoriumsmedizin)
Brünner, H., Prof. Dr. med. (Chirurgie)
Bürgel, Christoph, Dr. med. (Radiologie)
Daniels, V., Dr. med. (Chirurgie)
Deutschmann, Dr. med. (Anästhesie)
Drechsler, Hans-Jürgen, Dr. med. (Anästhesiologie und Intensivmedizin)
Eckes, Charlotte, Dr. med. (Anästhesiologie und Wiederbelebung)
Fabian, E., Dr. med. (Neurologie)
Finger, Horst, Prof. Dr. med. (Hygiene und Laboratoriumsmedizin)
Gedick, Cemal, Dr. med. (Hals-Nasen-Ohrenheilkunde)
Grips, M., Dr. med. (Allg. Pädiatrie, Pädiatrische Hämatologie und
kindliche Epilepsie)
Grosser, K.-D., Prof. Dr. med. (Innere Medizin)
Harke, H., Prof. Dr. med. (Anästhesiologie)
Haberland, Klaus, Dr. med. (Innere Medizin)
Hani, Mahmud, Dr. med. (Chirurgie)
Haubrich, Jörg, Prof. Dr. med. (Hals-Nasen-Ohrenheilkunde)
Hienz, H.-A., Prof. Dr. Dr. med. (Allgemeine Pathologie und spezielle Anatomie)
Hommerich, Peter (Anästhesiologie)
Josefiak, Klaus, Dr. med. (Chirurgie)
Kleemann, Annegret (Anästhesiologie)

Klofat, Reinhard, Dr. med. (Innere Medizin)
Knoch, Klaus, Dr. med. (Innere Medizin)
Koischwitz, Prof. Dr. med. (Röntgendiagnostik)
Kösters, Stefan, Dr. med. (Urologie)
Kramp, Harald, Dr. (Augenheilkunde)
Langbein, H., Dr. med. (Innere Medizin)
Mahlke, Martina, Dr. med. (Gynäkologie)
Müsgens, Johannes, Dr. (Chirurgie)
Ott, Hans-Jürgen, Dr. (Chirurgie)
Planker, Manfred, Dr. med. (Innere Medizin)
Ritter, Raimo, Dr. med. (Kinderheilkunde)
Roséfort, A., Dr. med. (Chirurgie)
Stefan, M.-Th., Dr. med. (Dermatologie)
Schoar, R., Dr. med. (Chirurgie)
Schulte-Wissermann, Hermann, Prof. Dr. (Kinderheilkunde)
Schulz, U., Prof. Dr. med. (Strahlentherapie)
Thomas, Peter, Dr. med. (Kinderheilkunde)
Wahl, Heinz-Gerd, Dr. med. (Unfallchirurgie)
Wassilew, S., Prof. Dr. med. (Dermatologie)
Weinand, Hans-Albert, Dr. med. (Klinische Chemie und Hämatologie)
Wirsing, v. König, C., Dr. med. (Labordiagnostik und Hygiene)
Zeuner, Waldemar, Dr. med. (Frauenheilkunde und Geburtshilfe)
Zoch, H.-D., Dr. med. (Kinderpsychologie und Psychosomatik)

**Ev. u. Johanniter Krankenanstalten Duisburg-Nord/Oberhausen GmbH,
Fahrner Straße 135, 4100 Duisburg 11, Tel. (0203) 55591**

Bammel, E., Dr. med. (Innere Medizin)
Beneicke, U., Dr. med. (Neurologie)
Brandl, A., Dr. med. (Chirurgie)
Hansen, H.-H., Prof. Dr. med. (Chirurgie)
Heinrich, K.-W., Dr. med. (Innere Medizin)
Hutschenreiter, Prof. Dr. med. (Urologie)
Janos, Z., Dr. med. (Neurochirurgie)
Klein, M., Dr. med. (Augenheilkunde)
Kremer, G., Dr. med. (Neurochirurgie)
Nogaj, U., Dr. med. (Urologie)
Pötschke, K. H., Dr. med. (Psychiatrie)
Rausch, V., Dr. med. (Innere Medizin)
Rolfs, H. C., Dr. med. (Innere Medizin)
Thiel, W., Dr. med. (Anästhesie)

**Marienhospital, 4000 Düsseldorf, Rochusstraße 2,
Tel. (0211) 4400-1**

Antoniadis, A., Dr. med. (Augenheilkunde)
Baetzner, P., Dr. med. (Innere Medizin)
Brunzema, F., Dr. med. (Urologie)
Derichs, R., Dr. med. (Innere Medizin)

Die Medizin

IM B. I.-WISSENSCHAFTSVERLAG

W. Forth/D. Henschler/W. Rummel (Hrsg.)

Allgemeine und spezielle Pharmakologie und Toxikologie

Für Studenten der Medizin, Veterinärmedizin, Pharmazie, Chemie, Biologie sowie für Ärzte, Tierärzte und Apotheker. 5., völlig neu bearbeitete und erweiterte Auflage 1987.

896 Seiten. 500 meist zweifarbige Abbildungen sowie mehr als 400 Tabellen. Gebunden 124,- DM.

ISBN 3-411-03150-6

Das Standardwerk für den Bereich der Pharmakologie und Toxikologie. Lehrbuchmäßige Darstellung des gesamten Stoffes für Studenten der Medizin, Veterinärmedizin, Pharmazie, Chemie, Biologie. Geeignet zum Selbststudium, zur Vorbereitung auf Seminare und Prüfungen, als Repetitorium.

Von 38 Autoren aus über 10 verschiedenen Instituten des In- und Auslandes: vollständig überarbeitet und um 120 Seiten erweitert.

W. Dölle/B. Müller-Oerlinghausen/
U. Schwabe (Hrsg.)

Grundlagen der Arzneimitteltherapie

Entwicklung, Beurteilung und Anwendung von Arzneimitteln

556 Seiten. Gebunden 124,- DM.

ISBN 3-411-03120-4

Die Autoren behandeln die Fragen, warum und unter welchen Umständen neue Arzneimittel entwickelt werden und stellen die praktischen Probleme bei der Arzneimittelanwendung dar: z.B. unerwünschte Arzneimittelwirkungen, Anwendung von Arzneimitteln bei Schwangeren, Kindern, Alten, Nieren- und Leberkranken; Selbstmedikation; Wirkungsweise von Placebos; kritische Wertung der Homöopathie und Phytotherapie.

Georg Schneider

Pharmazeutische Biologie

2., neu bearbeitete und erweiterte Auflage. 725 Seiten. Gebunden 120,- DM.

ISBN 3-411-01666-3

Auf der Basis aktueller Forschungsergebnisse vermittelt der Autor einen umfassenden und fundierten Überblick über die zentralen Fragestellungen und Themenbereiche der pharmazeutischen Biologie von der chemischen Zusammensetzung und Anwendung der Mikroorganismen, Pflanzen und Tieren stammenden Arzneimittel und Hilfsstoffe bis zu deren Herkunft.

Manfred von Ardenne

Wo hilft Sauerstoff-Mehrschritt- Therapie?

Erster schneller Weg zur anhaltenden Steigerung der Energie im menschlichen Organismus.

Ca. 350 Seiten. Gebunden ca. 48,- DM.

ISBN 3-411-03215-4

Die neuen Möglichkeiten und Methoden der Sauerstoff-Mehrschritt-Therapie zur Soforthilfe im individuellen Fall: ein ebenso fundiertes wie »lesenswertes« Lehr- und Handbuch für Mediziner und Patienten, in jedem Fall aber ein weit in die Zukunft der Medizin weisendes Werk. Erscheint im Februar 1989



Wissenschaftsverlag

Mannheim/Wien/Zürich

Unser Gesamtverzeichnis erhalten Sie gratis beim Fachbuchhändler oder bei:
B. I.-Wissenschaftsverlag,
Postfach 10 03 11, 6800 Mannheim 1.



Neue Perspektiven aus der Rhein-Ruhr-Region

Gute und klare Kommunikation
ist die Basis für gute Arbeitsergebnisse.
Nicht nur zwischen Drucker und Auftraggeber.
waz-druck Duisburg
nimmt sich Zeit für das ausführliche Gespräch
mit seinen Kunden.
Auch das hat uns stark gemacht.



Stark im Druck.
Stark in der Verarbeitung.
Stark in der Beratung.

Starke Typen machen Druck.

Eröffnen Sie sich neue Druck-Perspektiven.
In Duisburg.
Sprechen Sie mit uns.
Auf Sie warten starke Leistungen.

waz-druck

Grafischer Großbetrieb
Am Burgacker 32 · 4100 Duisburg
Telefon (0203) 29506-0



Hayduk, K., Prof. Dr. med. (Innere Medizin)
Kaltenbach, F.-J., Prof. Dr. med. (Gynäkologie und Geburtshilfe)
Mackrodt, H.-G., Dr. med. (Chirurgie)
Mohr, St., Dr. med. (Neurologie)
Schulze-Tollert, J., Dr. med. (Gynäkologie)

**Kliniken St. Antonius gem. GmbH, Carnaper Straße 48, 5600 Wuppertal-2,
Tel. (0202) 565329**

Albu, A., Dr. med. (Anästhesie)
Basting, B., Dr. med. (Radiologie)
Frede, F., Dr. med. (Innere Medizin)
Fues, Carl-Peter, Dr. med. (HNO)
Füsgen, I., Priv.-Doz. Dr. med. (Innere Medizin)
Garcia, M., Dr. med. (Chirurgie)
Hesslenberg, R., Dr. med. (Anästhesie)
Hötter, G.-J., Dr. med. (Pulmologie)
van der Hout, C., Dr. med. (Chirurgie)
Jansen, G., Dr. med. (Anästhesie)
Kapp, H., Dr. med. (Chirurgie)
Lemme, J. D., Dr. med. (Pneumologie)
Mendling, W., Dr. med. (Gynäkologie)
Nowchad, M., Dr. med. (Innere Medizin)
Öhl, Siegfried, Priv.-Doz., Dr. med. (Innere Medizin)
Pfeiffer, R., Dr. med. (Labormedizin)
Sahm, J., Dr. med. (Chirurgie)
Schubert, Prof. Dr. med. (Pathologie)
Stockhausen, H., Dr. med. (Gynäkologie)
Ströbel, G., Dr. med. (Innere Med./Rheumatologie)
Toader, Chr., Priv.-Doz. Dr. med. (Chirurgie)
Treatler, H. J., Dr. med. (Radiologie)
Volpert, H. J., Dr. med. (Neurologie/Psychiatrie)

**Krankenhaus St. Josef, Bergstraße 6–12,
5600 Wuppertal-Eilberfeld, Tel. (0202) 4851**

Ezgimen, L., Dr. med. (Anästhesiologie)
Dörne, M., Dr. med. (Innere Medizin)
Goymann, V., Prof. Dr. med. (Orthopädie)
Heiderhoff, U., Dr. med. (Anästhesiologie)
Lersmacher, J., Dr. med. (Chirurgie)
Magdsick, G., Dr. med. (Radiologie)
Oltean, M., Dr. med. (Gynäkologie)
Philipp, J., Dr. med. (Innere Medizin)
Riemer, R., Dr. med. (Orthopädie)
Schwanitz, V., Dr. med. (Gynäkologie und Geburtshilfe)

**Kliniken der Stadt Wuppertal,
Ferdinand-Sauerbruch-Klinikum Elberfeld,
Arrenberger Straße 20–56, 5600 Wuppertal 1
Tel. (0202) 3941**

Haneke, E., Prof. Dr. med. (Dermatologie)
Hein, D., Dr. med. (Innere Medizin)
Höhler, Helene, Dr. med. (Innere Medizin)
Jellinghaus, Gudrun, Dr. med. (Anästhesie)
Kehyayan, S., Dr. med. (Anästhesie)
Klasmeier, H., Ltd. Med. Dir. Dr. med. (Radiologie)
Kußmann, J., Dr. med. (Chirurgie)
Luis, W., Dr. med. (Pathologie)
Peter, K. H., Dr. med. (Chirurgie)
Schubert, G., Prof. Dr. med. (Pathologie)
Stümper, Wilfriede, Ltd. Med. Dir. Dr. med. (Anästhesie)

**Evangel. Krankenhaus Düsseldorf, Kirchfeldstraße 40,
Tel. 38001**

Bürkle, G., Dr. med. (Gynäkologie)
Gerber, H., Dr. med. (Anästhesie)
Heuer, S., Dr. med. (Innere Medizin)
Hoffmanns, Ulrike (Anästhesie)
Kurtz, B., Priv.-Doz. Dr. med. (Radiologie)
Neumann, L., Dr. med. (Chirurgie)
Rolzhoven, Dr. med. (Pädiatrie)
Schwöbel, H. D., Dr. med. (Innere Medizin)
Sperlich, D., Dr. med. (Radiologie)
Staffeldt, K., Prof. Dr. med. (Gynäkologie)
Willing, W., Dr. med. (Chirurgie)

**Städtische Kliniken Neuss, Lukaskrankenhaus GmbH & Co.
Kommanditgesellschaft, Preußenstraße 84,
4040 Neuss, Tel. (02101) 8741**

Biskup, L., Dr. med. (Pädiatrie)
Boege, U., Dr. med. (Unfallchirurgie)
Brucke, P., Dr. med. (Gynäkologie)
Czygan, Prof. Dr. med. (Innere Medizin)
Frentzen, Dr. med. (Unfallchirurgie)
Halbig, W., Dr. med. (Urologie)
Kluitmann, Dr. med. (Pädiatrie)
Merx, Prof. Dr. med. (Innere Medizin)
Nehse, Dr. med. (HNO)
Schlaack, E., Dr. med. (Anästhesiologie)
Schultz-Coulon, Prof. Dr. med. (HNO)
Soboll, K.-U., Dr. med. (Anästhesiologie)

Kliniken der Landeshauptstadt Düsseldorf

Krankenhaus Benrath, Urdenbacher Allee 83

Haumann, Helmut, Dr. med. (Chirurgie)
Küppers, Hermann, Dr. med. (Innere Medizin)
Theiss, Wolfgang, Dr. med. (Innere Medizin)

Krankenhaus Gerresheim, 4000 Düsseldorf, Gräulingerstraße 120, Tel. 28001

Audretsch, Werner, Dr. med. (Gynäkologie)
Beckmann, Werner, Dr. med. (Chirurgie)
Kober, Rüdiger, Dr. med. (Innere Medizin)
Lennartz, Karl-Josef, Prof. Dr. med. (Pathologie)
Lülsdorf, Hans-Georg, Dr. med. (Kinderheilkunde)
Ruppert, Christian, Dr. med. (Innere Medizin)

St. Johannes-Hospital, An der Abtei 7–11, 4100 Duisburg 11, Tel. 0203/5551-1

Gödde, St., Prof. Dr. med. (Urologie)
Haneke, C., Dr. med. (Pädiatrie)
Holländer, H. J., Prof. Dr. med. (Gynäkologie)
Mohr, Dr. med. (Radiologie)
Müller-Wiefel, H., Prof. Dr. med. (Chirurgie)
Neumann, G., Prof. Dr. med. (Innere Medizin)
Schmidt, H. D., Prof. Dr. med. (Chirurgie)
Strube, H. D., Prof. Dr. med. (Chirurgie)

Evangelisches Krankenhaus, Wertgasse 30, 4330 Mülheim/Ruhr, Tel. (0208) 3091

Balzer, K., Dr. med. (Chirurgie)
Büssow, Chr., Dr. med. (Augenheilkunde)
Deeb, A., Dr. med. (Gynäkologie)
Freise, J.-G., Prof. Dr. med. (Innere Medizin)
Hartung, R., Dr. med. (Chirurgie)
Heissen, E., Dr. med. (Radiologie und Nuklearmedizin)
Izbicki, W., Dr. med. (Chirurgie)
Leube, J., Dr. med. (Gynäkologie)
Müller, C., Dr. med. (Anästhesiologie)
Mohr, K. J., Dr. med. (Röntgenologie)
Raguse, Th., Prof. Dr. med. (Chirurgie)
Riehm, E., Prof. Dr. med. (Augenheilkunde)
Schahriari, Sch., Dr. med. (Anästhesiologie)
Winter-Virreira, D., Frau Dr. med. (Augenheilkunde)

**Evangelisches Krankenhaus Bethesda zu Duisburg gem. GmbH,
Heerstraße 219, 4100 Duisburg 1, Tel. (0203) 60081**

Biggemann, M., Dr. med. (Rad.)
Birk, W., Dr. med. (Nuklearmedizin)
Bogesits, R., Dr. med. (Gyn.)
Engels, J., Dr. med. (Radiologie)
Graf, R., Dr. med. (Innere Medizin)
Härtel, H., Dr. med. (Chirurgie)
Horst, M., Prof. Dr. med. (Orthopädie)
Künstler, H. O., Dr. med. (Pathologie und Path. Anatomie)
Martin, I. (Anästhesie)
Ostendorp, U., Dr. med. (Orthopädie)
Rachner, E., Dr. med. (Innere Medizin)
Rink, E., Dr. med. (Anästhesiologie)
Schuler, W., Dr. med. (Gyn.)
Stier, W., Dr. med. (Innere Medizin)
Viehweg, J., Dr. med. (Gyn.)

**Kliniken der Stadt Wuppertal, Klinikum Barmen,
Heussnerstraße 40, 5600 Wuppertal 2, Tel. (0202) 566820**

Blum, Dr. med. (Innere Medizin)
Breucking, Dr. med. (Anästhesiologie)
Cramer, B., PD, Dr. med. (Radiologie)
Dimou, Ch., Dr. med. (Chirurgie)
Gerke, Prof. Dr. med. (Augenheilkunde)
Hennen, Dr. med. (Neurol.-Psychiatrie)
Jörg, J., Prof. Dr. med. (Neurologie-Psychiatrie)
Khosravie, B., Dr. med. (Chirurgie)
Kleeschulte, E., Dr. med. (HNO)
Lange, G., Prof. Dr. med. (HNO)
Lazica, M., Dr. med. (Urologie)
Moncada, J., Dr. med. (Urologie)
Onken, M., Dr. med. (Kinderheilkunde)
Reilich, H., Dr. med. (Chirurgie)
Runge, K., Dr. med. (Kinderheilkunde)
Siebers, G., Dr. med. (Nuklearmedizin)
Sippel, Dr. med. (Innere Medizin)
Schnippering, H. G., Oberrat (Physik der Nuklearmedizin)
Zipse, Dr. med. (Innere Medizin)

Institute und Kliniken

Klinischer Vorstand

Univ.-Prof. Dr. Georg Strohmeyer (Ärztlicher Direktor), F. 311-7569 und 7027,
Univ.-Prof. Dr. Wolfgang Bircks (Stellv. Ärztlicher Direktor), F. 311-8331,
Univ.-Prof. Dr. Wolfgang Staib, F. 311-2724,
Univ.-Prof. Dr. Dr. Peter Pfitzer (Dekan der Medizinischen Fakultät), F. 311-2242,
Ltd. Regierungsdirektor Klaus Glasow, Dipl.-Volkswirt
(Verwaltungsdirektor), F. 311-7100,
Reg.-Ang. Irmgard Blunk, Oberschwester (Ltd. Pflegekraft), F. 311-7107,

Zentrale Einrichtung der Medizinischen Einrichtungen

Tierversuchsanlage (Gebäude 22.22; 22.04)

Leiter: Akademischer Direktor Dr. Hans-Joachim Bieniek
Sekretariat: Frau K. Montag, F. 311-4400 und 4402
Wiss. Ang.: Dr. Verena Greiner-Merkel, Dr. Bärbel Peter, Dr. Christl Remmers,
M. Sager, Tierarzt, Dr. Annemarie Treiber

Zentrum für Anatomie und Hirnforschung

Anatomisches Institut (Gebäude 22.03)

Geschäftsf. Direktor: Univ.-Prof. Dr. H. G. Hartwig
Akad. Direktor: Dr. Hermann Fessel, F. 311-2703
Sekretariat für Angelegenheiten des Gesamtinstitutes: Frau Stichner, F. 311-2615

Abteilung für Neuroanatomie

Komm. geschäftsf. Leiter: Univ.-Prof. Dr. Jürgen Mai, F. 311-2763
Sekretariat: Frau Berg, Frau Reupert, F. 311-2753
Univ.-Prof. Gerd Novotny, Ph.D./Univ. London, F. 311-2642
Akad. Oberrat: Dr. Hans Schade, F. 311-2999
Wiss. Ang.: Dr. Simone Backhauf, Dr. Christofer Hartz, Christian Schaller, Dr. Ulrich Longenich (DFG)

Abteilung für Morphologische Endokrinologie und Histochemie

Geschäftsf. Leiter: Univ.-Prof. Dr. Hans-Georg Hartwig, F. 311-2681
Sekretariat: Frau Klehmet, Frau Passia, F. 311-2686
Prof. em. Dr. H.-G. Goslar, F. 311-2809
Akad. Oberräte: Priv.-Doz. Dr. Dieter Passia, Dr. Paris Schmidt-Grigoriadis
Wiss. Ang.: Priv.-Doz. Dr. Syed G. Haider, Dr. Kristina Rascher
Gastwissenschaftler: Prof. Dr. Dr. Horst Hettwer

Abteilung für Histologie und Embryologie

Geschäftsf. Leiter: Univ.-Prof. Dr. Karlheinz A. Rosenbauer
Sekretariat: Frau Schwalenberg, F. 311-2657
Wiss. Ang.: Frau Dr. Dr. Cornelia Campean, Dr. Dr. Nicolae Campean,
Frau Dr. Staneva

Abteilung für Topographische Anatomie und Biomechanik

Geschäftsf. Leiter: Univ.-Prof. Dr. Gottfried Arnold

Sekretariat: Frau Eichelhardt, F. 3 11-2706

Wiss. Ang.: Harald Clahsen, F. 3 11-2700, Klaus Zanger, F. 3 11-2704,
Gerhard Schwinger, F. 3 11-27 19 und 2698

C. u. O. Vogt-Institut für Hirnforschung (Gebäude 22.03)

Komm. geschäftsf. Leiter: Univ.-Prof. Dr. Günther Palm, F. 3 11-2789

Sekretariat: Frau Loesch, F. 3 11-2777 und 2336

Akad. Oberrat: Dr. Karl Dross, F. 3 11-2727

Hochschulassistent: Dr. Ulrich Sprick, F. 3 11-2622

Wiss. Ang.: Marion Eckmiller, Ph.D./Univ. of California, Armin Walter

Zentrum für Physiologie und Klinische Physiologie

Physiologisches Institut (Gebäude 22.03)

Geschäftsf. Direktor: Univ.-Prof. Dr. Jürgen Schrader

Abteilung für Herz- und Kreislaufphysiologie

Geschäftsf. Leiter: Univ.-Prof. Dr. Jürgen Schrader, F. 3 11-2670

Sekretariat: Frau Elke Heise, F. 3 11-2672

Univ.-Prof. Dr. V. Thämer, F. 3 11-2654, Univ.-Prof. Dr. Dr. H. M. Piper, F. 3 11-2651

Wiss. Ang.: Dr. A. Deussen, M. Hartmann, Dr. M. Kelm, A. Krützfeldt,

Dr. C. Rademacher, Dr. rer. nat. J. D. Schipke, Dr. B. Siegmund, Dr. rer. nat. R. Spahr

Abteilung für Neuro- und Sinnesphysiologie

Geschäftsf. Leiter: Univ.-Prof. Dr. Joachim Haase, F. 3 11-2687

Sekretariat: Frau Gisela Voos, F. 3 11-2687

Univ.-Prof. Dr. Horst Scheibner (F. 3 11-2695),

Univ.-Prof. Dr. Hans-Georg Ross (F. 3 11-2692)

Akad. Rat: Prof. Dr. Sinclair Cleveland, F. 3 11-2689

Wiss. Ang.: Dipl.-Phys. Elmar Wolf, Dr. M. A. Pak, Dr. Michael Thewissen

Abteilung für Klinische Physiologie

Geschäftsf. Leiter: Univ.-Prof. Dr. Raimund Kaufmann, F. 3 11-2762

Sekretariat: Frau Nina Bühring, F. 3 11-2762

Univ.-Prof. Dr. Jörg Moser F. 3 11-2608, Univ.-Prof. Dr. med. Rainer Bayer,
F. 3 11-2760

Wiss.-Ang.: Dipl.-Ing. Franz Bartos, F. 3 11-2749, Priv.-Doz. Dr. H. Lemoine, F.
3 11-2643

Dr. rer. nat. H. Schnatz, F. 3 11-2752, Dr. med. H.-J. Schwarzmaier, F. 3 11-2801

Zentrum für Physiologische Chemie und Klinische Biochemie Institut für Physiologische Chemie

Geschäftsf. Direktor: Univ.-Prof. Dr. Helmut Sies

Abteilung für Physiologische Chemie I

Geschäftsf. Leiter: Univ.-Prof. Dr. Helmut Sies

Sekretariat: Frau Monika Rech, N. N., F. 3 11-27 07

Univ.-Prof. Dr. Hans Kröner (F. 3 11-28 33)

Akad. Oberrat: Dr. Gunter Wagner (F. 3 11-27 16)

Wiss. Ass.: Dr. Th. Akerboom (F. 3 11-27 23), Dr. R. Hußnätter (F. 3 11-27 12), Frau Prof. Dr. S. Soboll (F. 3 11-27 15), Frau Dipl.-Chem. A. Klöne, P. Di Mascio.

Gast: Priv.-Doz. Dr. Dr. Herbert de Groot, (F. 3 11-28 36), Heisenberg-Stipendiat

Abteilung für Physiologische Chemie II

Geschäftsf. Leiter: Univ.-Prof. Dr. Wolfgang Staib

Sekretariat: Frau Margit Schlitt, F. 3 11-27 24/27 26

Akad. Rat: Dr. Uwe Matthiesen, F. 3 11-27 28, Priv.-Doz. Dr. Martin Schwenen, F. 3 11-27 32/27 30

Wiss. Ass.: Dr. Förster, Priv.-Doz. Dr. Kühn-Velten, Dr. Bott, N. N.

Abteilung für Onkologische Chemie:

Leiter: Univ.-Prof. Dr. Hans Bojar, F. 3 11-43 12

Sekretariat: Frau M. Malunat, F. 3 11-43 22, -43 02

Wiss. Ass.: Dipl.-Biol. E. Brunnett, Dipl.-Biol. R. Krieg (F. 3 11-48 61), Dipl.-Biol. C. von Rennenberg

Professur für Klinische Biochemie (Diabetologie)

Univ.-Prof. Dr. H. Reinauer

siehe Diabetes-Forschungsinstitut an der Universität

Zentrum für Medizinische Psychologie und Soziologie sowie Medizinische Statistik und Biomathematik

Geschäftsf. Direktor: Univ.-Prof. Dr. Hans Joachim Steingrüber

Institut für Medizinische Psychologie (Gebäude 23.02)

Geschäftsf. Leiter: Univ.-Prof. Dr. Hans-Joachim Steingrüber

Sekretariat: Frau Uehlecke, F. 3 11-30 14

Wiss. Ass.: Priv.-Doz. Dr. Wolfgang Klosterhalfen,

Dr. Sibylle Klosterhalfen, Dr. Cathrin Pflugmacher, Dipl.-Psych. U. Stockhorst

Institut für Medizinische Soziologie (Gebäude 23.02)

Geschäftsf. Leiter: Univ.-Prof. Dr. Christian von Ferber, F. 3 11-43 60

Sekretariat: Hannelore Schlüter, F. 3 11-44 92

Wiss. Ang.: Priv.-Doz. Dr. Wolfgang Slesina, F. 3 11-43 61

Institut für Medizinische Statistik und Biomathematik (Gebäude 23.02)

Geschäftsführender Leiter: Univ.-Prof. Dr. Jochen Mau, F. 3 11-32 00

Sekretariat: Frau Birgit Becker, F. 3 11-32 00

Wiss. Mitarbeiter: Dipl.-Math. B. Ehle (F. 3 11-45 76),

Dipl.-Math. F. Gerken (F. 3 11-30 37), N. N. (F. 3 11-30 36)

Zentrum für Pharmakologie und Toxikologie

Geschäftsf. Direktor: Univ.-Prof. Dr. Karsten Schrör (F. 311-2500)

Institut für Pharmakologie (Gebäude 22.21)

Leiter: Univ.-Prof. Dr. Karsten Schrör

Sekretariat: Frau Erika Lohmann, F. 311-2500/2501

Prof. em. Dr. Kurt Greeff, F. 311-4776

Annahme: W. Donsbach, F. 311-2519

Univ.-Prof. Dr. Klaus Wirth (F. 311-2508), Univ.-Prof. Dr. Eike-A. Noack (F. 311-2511)

Univ.-Prof. Dr. Dr. U. Borchard, F. 311-2509

Akad. Oberrat: Dipl.-Chem. Hans Strobach, F. 311-2513

Akad. Rat: Dipl.-Math. Dr. D. Hafner, F. 311-2449

Wiss. Ang.: Dr. F. Berger, Dr. T. Hohfeld, Dr. L. Michaelis, Dr. J. Mollenhauer,
Dr. H. Schröder

Institut für Toxikologie (Gebäude 22.21)

Leiter: Univ.-Prof. Dr. Friedrich Karl Ohnesorge

Sekretariat: Frau B. Stark, F. 311-3022

Akad. Oberrat: Dr. rer. nat. Helmut Menzel

Wiss. Ang.: Dr. med. Michael Wilhelm, Dr. rer. nat. Q. Tran-Thi, Dr. rer. nat. L. Müller,
Dr. D. Jäger

Zentrum für Pathologie und Biophysik Pathologisches Institut

Geschäftsf. Direktor: Univ.-Prof. Dr. Waldemar Hort

Abteilung für Pathologie (Gebäude 14.79)

Leiter: Univ.-Prof. Dr. Waldemar Hort

Sekretariat: Frau Carl-Knüfer, F. 311-8339/8340

Oberärzte: Univ.-Prof. Dr. Franz Borchard, F. 311-8341, Univ.-Prof. Dr. Hartmut Frenzel, F. 311-8348

Wiss. Ass. u. Wiss. Ang.: Fr. Priv.-Doz. Dr. A. Schmitt-Gräff (F. 311-8608).

Dr. K.-F. Bürrig, Dr. B. Lohe, Fr. Dr. Chr. Hagen, Fr. Dr. B. Rettig, R. Renschler,

Dr. K. Kamino, Fr. Dr. P. Reinecke, Fr. Dr. S. Keller, Fr. Dr. J. Schulte-Terhusen, Dr. W. Strunk

Abteilung für Neuropathologie (Gebäude 14.79)

Leiter: Univ.-Prof. Dr. Wolfgang Wechsler, F. 311-8660

Sekretariat: Frau E. Walter und Frau I. Zarnitz, F. 311-8660/61

Hochschuldozent: Priv.-Doz. Dr. Ralf Schober, F. 311-8662

Hochschulassistentin: Dr. med. E. Neuen-Jacob, F. 311-8653

Wiss. Ang.: Dr. med. R. Prior, Dr. med. G. Reifenberger F. 311-8652, Priv.-Doz. Dr. Th. Bilzer, F. 311-8658, Dr. med. C. Thomas, Dr. med. Dr. med. G. Buchberger, F. 311-8663

Gastwissenschaftler: Dr. Stark, Dr. Y. Tajika

Abteilung für Cytopathologie (Gebäude 14.81)

Leiter: Univ.-Prof. Dr. Dr. P. Pfitzer, F. 311-8346/2524

Sekretariat: Frau M. Radczun, Shittu und Dellwig, F. 311-2521

Wiss. Ang.: Dr. F. J. Schattka, Rotationsassistent aus Abt. Pathologie

Institut für Biophysik und Elektronenmikroskopie (Gebäude 14.80)

Komm. geschäftsf. Leiterin: Priv.-Doz. Dr. Viktoria Kolb-Bachofen, F. 311-3184

Sekretariat: Frau Ingeburg Werner, F. 311-2531

Akad. Oberrat: Dr. rer. nat. Max Hahn, Dipl.-Phys., F. 311-2533

Wiss. Ass.: Priv.-Doz. Dr. rer. nat. Victoria Kolb-Bachofen

Wiss. Ang.: Dr. rer. nat. Grazyna Kempka

Zentrum für Ökologische Medizin

Geschäftsführender Direktor: Univ.-Prof. Dr. Jansen

Institut für Hygiene, Gurlittstraße 53, Auf'm Hennekamp 50, F. 33890

Leiter: Univ.-Prof. Dr. Hans-Werner Schlipköter, F. 3389224

Sekretariat: Frau Christel Peterhofer, F. 3389228

Akad. Rat: Frau Priv.-Doz. Dr. med. habil. Helga Idel

Wiss. Ang.: Frau Priv.-Doz. Dr. med. Brigitte Baginski, Dr. med. Norbert Pitz, Frau Dr. rer. nat. Mag. biol. Renate Stiller-Winkler, Axel Böttger, Arzt, Dipl.-Met., Dr. med. Dietmar Haake, Dr. med. Wolfgang Hell

Institut für Rechtsmedizin (Gebäude 14.84)

Leiter: Univ.-Prof. Dr. Wolfgang Bonte

Sekretariat: Frau Gabriela Gold, F. 311-2385 und 2361

Oberärzte: Univ.-Prof. Dr. Herbert Reh, Univ.-Prof. Dr. Jürgen Barz

Leiter des toxikol.-chem. Laboratoriums Akad. Oberrat Dipl.-Chem. Dr. Hans J. Wulff

Akad. Oberrat: Dr. Klaus Haarhoff

Wiss. Ass.: Priv.-Doz. Dr. Thomas Daldrup, Arzt Peter Freudenstein, Dipl.-Chem. Dr. Constanze Heller, Dr. Wolfgang Huckenbeck, Dr. Bernhard Jacob, Dr. Peter Schmidt

Institut für Arbeitsmedizin (Gebäude 23.11/12, Ebene 00)

Leiter: Univ.-Prof. Dr. Dr. Gerd Jansen (in Personalunion: Staatlicher Gewerbearzt in Nordrhein, Ltd. Gewerbemedizinaldirektor, Düsseldorf, Gurlittstraße 55)

Sekretariat: Frau Joncic, F. 311-4721, Frau Klingenburg, F. 3103134/135, (Gurlittstraße 55)

Oberärzte: Frau Dr. S. Schwarze (Bereich Arbeitsmedizin), F. 311-4997, Priv.-Doz. Dr. Barbara Griefahn (Bereich Sozialmedizin), F. 311-4717

Wiss. Ass. Dipl.-Phys. F. Gono (F. 311-4994), Dr. med. R. Hoppe (F. 311-4996), Dipl.-Math. P. Mehnert (F. 311-4832), Frau Dipl.-Soz. B. Splittgerber (F. 311-4723), Frau J. Stahl, Ärztin (F. 311-4998), Frau Dipl.-Stat. M. Kreuzer (F. 311-4993), Dipl.-Sportlehrer U. Rosendahl (F. 311-4993)

Institut für Humangenetik und Anthropologie (Gebäude 23.12, Ebene 03)

Leiter: Univ.-Prof. Dr. Gunter Röhrborn, F. 311-2350

Sekretariat: N. N., F. 311-2350, Frau Schleuter, F. 311-3960

Univ.-Prof. Dr. F. Majewski, F. 311-4346, 2354

Akad. Oberrat: Dr. Hans-Georg Scheil, F. 311-2351

Wiss. Ass. u. Wiss. Ang.: Dr. Hans-Jürgen Gebauer (F. 311-2352), Dr. Timm Goecke (F. 311-3963), Frau Dipl.-Agr. J. Jenderny (F. 311-2356), Frau Dr. Elisabeth Schröder (F. 311-2357)

Zentrum für Innere Medizin und Neurologie

Geschäftsf. Direktor: Univ.-Prof. Dr. H.-J. Freund

Medizinische Klinik und Poliklinik

Abteilung für Hämatologie, Onkologie und klinische Immunologie

Leiter: Univ.-Prof. Dr. Wolfgang Schneider

Sekretariat: Frau Heike Thulmann, F. 3 11-77 20/77 21

Oberärzte: Univ.-Prof. Dr. Rüdiger-Eberhard Scharf, Priv.-Doz. Dr. Martin Winkelmann, Dr. Carlo Aul, Dr. Stefan Glück, Dr. Artur Wehmeier

Wiss. Ass.: Dr. Arning, Dr. Burk, Dr. Burstedde, Dr. Derigs, Dr. Gattermann, Frau Dr. Barbara Günther, Dr. Hagmann, Frau Dr. Kerstin Heyll, Dr. A. Heyll, Dr. Nagel, Dr. Runde, Dr. Söhngen, Dr. Stucke, Dr. Thomas, Dr. Tsamaloukas, Dr. Wolf

Abteilung für Kardiologie, Pneumologie und Angiologie

Leiter: Univ.-Prof. Dr. B. E. Strauer

Sekretariat: Frau Schaar, F. 3 11-8801

Oberärzte: Univ.-Prof. Dr. B. Lösse, Univ.-Prof. Dr. J. Jehle, Priv.-Doz. Dr. W. Motz, Univ.-Prof. Dr. H. Worth

Angiologische Ambulanz: Prof. Dr. Manfred Köhler

Wiss. Ass.: Dr. Block, Dr. M. Borst, Dr. Breuer, Dr. M. Heintzen, Dr. Horstkotte, Dr. Hüttemann, Dr. Johns, Dr. Krahwinkel, Frau Dr. Lamp, Dr. B. Lauer, Dr. Leschke, Dr. Niehues, Frau Dr. Niermann, Dr. Rabenau, Frau Dr. S. Scheler, Dr. Schmitz, Dr. Schwammenthal, Dr. Schwartzkopf, Dr. Sick, Dr. Schwimbeck, Dr. Theising, Dr. Ulbricht, Dr. Vester, Dr. M. Vogt, Dr. Wiczorek

Abteilung für Endokrinologie und Rheumatologie

Komm. Leiter: Univ.-Prof. Dr. Franz-Adolf Horster

Sekretariat: Frau Kölgen, F. 3 11-78 10

Oberärzte: Univ.-Prof. Dr. Dr. Elmar Keck, Priv.-Doz. Dr. Lakomek, Akad. Oberrätin: Dr. Gisela Bremer

Wiss. Ass.: Dr. Degner, Dr. Frank, Dr. Frehoff, Priv.-Doz. Dr. Grussendorf, Dr. Hülsemann, Dr. Juli, Frau Dr. Lakomek, Dr. Ridderskamp, Dr. Specker, Dr. Seppel, Dr. Schlaghecke, Dr. Wollenhaupt

Abteilung für Gastroenterologie

Leiter: Univ.-Prof. Dr. Georg Strohmeyer

Sekretariat: Frau B. Herrmann, Frau H. Nickel, F. 3 11-75 69

Oberärzte: Univ.-Prof. Dr. Friedrich Wilhelm Berges, Priv.-Doz. Dr. J. Erckenbrecht, Doz. Dr. Klaus-Jürgen Hengels, Priv.-Doz. Dr. W. Stremmel

Wiss. Ass.: Dr. Cooreman, Dr. Elsing, Dr. Enck, Dr. Frieling, Dr. Kaufmann, Dr. M. Karas, Dr. Kreuzpaintner, Dr. Kümmerling, Frau Dr. Lenzen, Dr. Lübke, Dr. Lüthen, PD Dr. Niederau, Dr. Ontyd, Dr. Petrides, Dr. Piontek, Dr. Porschen, Dr. Purrmann, Frau Dr. Schumacher, Dr. Zuleger

Abteilung für Ernährung und Stoffwechsel

Komm. Leiter: Univ.-Prof. Dr. Michael Berger

Sekretariat: Frau Richter-Pauen, F. 3 11-78 12, -78 13

Oberarzt: Priv.-Doz. Dr. Achim Starke

Wiss. Ass.: Dr. Auer, Priv.-Doz. Dr. Chantelau, Dr. Deparade, Dr. Grüsser, Dipl.-Ing. Heinemann, Dr. Jörgens, Dr. R. Kimmerle, Dr. oec.-troph. Kronsbein, Dr. Mühlhauser, Dr. Richter, Dr. Sawicki, Dr. Spraul, Dipl.-Päd. V. Scholz, Dipl.-Oeco-Troph. A. Venhaus, Dr. Weimer, Dr. Weske, Dr. Weiss, Dr. G. Mauricio (Gastarzt DAAD), Dr. T. Baba (Gastarzt, Humboldt Ges.), Dr. Ma-Xue-Yi (WHO-Stipendiatin)

Abteilung für Nephrologie

Leiter: Univ.-Prof. Dr. Bernd Grabensee

Sekretariat: Frau M. Benning, F. 3 11-77 26

Oberärzte: Frau Dr. J. Passlick, Dr. B. Kutkuhn, Priv.-Doz. Dr. F. W. Kemmer

Wiss. Ass.: Dr. D. Bach, Dr. H. Chlebowski, Dr. B. Hartmann, Dr. P. Heering, Dr. F. P. Heinzler, Frau Dr. K. Ivens, Dr. J. Plum, Dr. R. Trapp, Dr. A. Westhoff

Professur für Innere Medizin (Diabetologie)

Univ.-Prof. Friedrich Arnold Gries

siehe Diabetes-Forschungsinstitut an der Universität

Neurologische Klinik (MNR-Klinik)

Leiter: Univ.-Prof. Dr. Hans-Joachim Freund

Sekretariat: Frau Ch. Kalter, F. 3 11-78 80

Oberärzte: Dr. A. Aulich (Neuroradiologie), Univ.-Prof. Dr. M. Hennerici, Univ.-Prof. Dr. K. Toyka, Dr. K. H. Reiners, Prof. R. Benecke

Wiss. Ass.: Fr. Dr. G. Arendt, Dr. H.-P. Hartung, Dr. H. Hefter, Dr. K. Heining, Dr. F. Heidenreich, Dr. Klemm, Dr. F. Kunesch, Dr. M. Mull, Dr. Platzek, Dr. W. Rautenberg, Dr. A. Schwartz, Dr. R. Seitz, Dr. W. Steinke, Dr. H. Steinmetz, Dr. O. Witte

Zentrum für Operative Medizin I (Gebäude 12.41)

Chirurgische Klinik und Poliklinik

Geschäftsf. Direktor: Univ.-Prof. Dr. W. Sandmann

Büro des Geschäftsführenden Direktors: Frau Kuznicki, F. 3 11-73 70

Abteilung für Allgemeine und Unfallchirurgie

Leiter: Univ.-Prof. Dr. Hans-Dietrich Röher

Sekretariat: Frau König, F. 3 11-73 50/51

Prof.: Univ.-Prof. Dr. Klaus-Peter Thon

Akad. Oberrätin: Dr. Christine Münchhoff

Oberärzte: Univ.-Prof. Dr. Heinz Becker, Dr. Ernst Derra, Priv.-Doz. Dr. Peter Goretzki, Priv.-Doz. Dr. Rudolf Hesterberg, Priv.-Doz. Dr. Eishow Kato, Priv.-Doz. Alfred Kaschner, Priv.-Doz. Dr. Friedrich Wilhelm Schütter

Abteilung für Gefäßchirurgie und Nierentransplantation

Leiter: Univ.-Prof. Dr. Wilhelm Sandmann

Sekretariat: Frau Steinig, F. 3 11-70 90/91

Oberärzte: Dr. Klaus Grabitz, Priv.-Doz. Dr. Rainer Jaeschock, Univ.-Prof. Dr. Horst-Wilhelm Kniemeyer

Abteilung für Kinderchirurgie

Leiter: N. N.

Sekretariat: Frau Dick, F. 3 11-7480

Oberarzt: Dr. Björn Willberg

Abteilung für Thorax- und kardiovaskuläre Chirurgie

Leiter: Univ.-Prof. Dr. Wolfgang Bircks

Sekretariat: Frau Bardey, F. 3 11-83 31/8332

Prof.: Univ.-Prof. Dr. Hagen Dietrich Schulte, Univ.-Prof. Dr. Jörg Ostermeyer

Akad. Rätin: Dr. Hildegard Gramsch-Zabel

Oberärzte: N. N., Prof. Dr. Arno Krian, Priv.-Doz. Dr. Claus Jürgen Preuße, Dr. Hermann Sons, Dr. Joachim Winter

Wiss. Mitarbeiter der Chirurgischen Klinik:

Michiel v. Betsbrugge, Jörg Busch, Dr. Christian Döring, Dr. Cornelia Dotzenrath, Hermann Josef Dickau, Ahn Dung Duong, Dr. Susanne Epperlein, Dr. Bernd Fastabend, Dr. Thomas Fährenkemper, Michael Frenken, Frau Dr. Andrea Frilling, Dr. Reiner Geisbüsch, Dr. Johann Gomez, Wilhelm Groß-Weege, Frau Dr. Regina Haberland, Dr. Joachim Heise, Michael Imhof, Dr. Michael Kantartzis, Kirsten Kimm, Dr. Michael Klein, Nicolaus Körholz, Dr. Ralf Kolvenbach, Bernhard Korbmacher, Dr. Matthias Kraemer, Johannes Kroll, Dr. Gunda Leschber, Volkmar Möbus, Margit Protze, Birgit Pütz, Dr. Jürgen Raunest, Dr. Ansgar Röhrborn, Wilhelm-Ulrich Schmidt, Dr. Hans-Hubert Schmitt, Dr. Norbert Schmitz, Brigitte Seidel, Dr. Sabine Siebert, Ognjen Simic, Dr. Dietmar Simon, Dr. Hartmut Stölzing, Ulrich Sunderdiek, Dr. Giovanni Torsello, Dr. Manfred Varney, Dr. Patrick Verreet, Dr. Nikolaus Vukmirovic, Birger Weis, Dr. Thomas Zoedler

Institut für Experimentelle Chirurgie (Gebäude 23.12)

Geschäftsf. Leiter: Univ.-Prof. Dr. Gunther Arnold, F. 3 11-3539

Sekretariat: Frau R. Buchholz, F. 3 11-3538

Wiss. Mitarbeiter: Dirk Stolber, F. 3 11-2846, Dr. Achim Wolmershäuser, F. 3 11-2846, Fr. Dr. Kang-Mei Zhang, F. 3 11-3449

Zentrum für Kinderheilkunde

Kinderklinik (Gebäude 14.76 und 11.85)

Geschäftsf. Direktor: Univ.-Prof. Dr. Ulrich Göbel

Abteilung für Allgemeine Pädiatrie, Neurologie und Pneumologie

Leiter: Univ.-Prof. Dr. Hans-Gerd Lenard

Sekretariat: Frau Budna, F. 3 11-7640/41

Oberarzt: Univ.-Prof. Dr. Dietrich Reinhardt

Abteilung für Allgemeine Pädiatrie, Neonatologie und Gastroenterologie, Stoffwechsel und Ernährung

Leiter: Univ.-Prof. Dr. Eberhard Schmidt

Sekretariat: Frau Staeck, F. 3 11-7642

Oberarzt: Univ.-Prof. Dr. Wahn, Univ.-Prof. Dr. U. Wendel

Pädiatrische Forschung: Frau Prof. Dr. Ingrid Lombeck

Abteilung für Kinderkardiologie

Leiter: Univ.-Prof. Dr. Maurice Bourgeois

Oberärzte: Priv.-Doz. Dr. Hans-Heiner Kramer, Akad. Oberrätin Frau Dr. Lore Neßler

Sekretariat: N. N., Tel.: 3 11-7688 (8.00–12.00 Uhr)

Abteilung für päd. Hämatologie und Onkologie

Leiter: Univ.-Prof. Dr. Ulrich Göbel

Sekretariat: Frau Schuller, F. 3 11-7680

Oberarzt: Univ.-Prof. Dr. Herbert Jürgens

Oberarzt: Dr. Stefan Burdach

Gemeinsame Einrichtungen:

Intensivstation (Univ.-Prof. Dr. Hans-Gerd Lenard)

Akad. Direktor: Prof. Dr. Peter Lemburg

Oberärztin: Akad. Oberrätin Frau Dr. Ingeborg Sprock

Ambulanz (Univ.-Prof. Dr. Hans-Gerd Lenard)

Psychologie (Univ.-Prof. Dr. Hans-Gerd Lenard)

Wissenschaftliche Assistenten der Kinderklinik:

Dr. Elisabeth Authmann, Dipl.-Psych. Dr. Dieter Awiszus, Antje Ballauff, Alexandra Becker, Dr. Brigitte Biggemann, Dr. Christiane Böckmann, Renate Bredahl, Dr. Gabriele Calaminus, Dr. Winfried Engl, Dr. Obi Patrick Enechukwu, Dr. Doris Frosch, Dr. Michael Griese, Dr. Arved Haas, Michael Hauch, Dr. Andreas Heusch, Dr. Karen Hensen, Dr. Peter Herzig, Dr. Hans Jürgen Kolb, Dr. Berthold Koletzko, Dr. Sibylle Koletzko, Dr. Rüdiger v. Kries, Dr. Otto Nils Krogmann, Dr. Maurice Laryea, Johannes Ludwig, Kristina Müller, Dr. Birgit Notholt-Heerich, Wenzel Nürnberger, Annette Pfeil, Dr. Dorothea Pläcking-Quermann, Sabine Preis, Dr. Spyros Rammos, Dr. Peter Raupp, Dr. Matthias Reckmann, Dr. Kati Rink-Wendel, Dr. Horst Schroten, Annette Schuler, Dr. Antje Schuster, Dr. Dorothee Schwamborn, Dr. Andreas Seidler, Dr. Hans Stannigel, Dr. Ute Steindor, Dipl.-Psych. Dr. Ulrike Sterzel, Menen Tafesse, Dr. Thomas Voit, Angelika Wohler, Johannes Wolff, Dr. Rolf-Peter Zaß

Zentrum für Zahn-, Mund- und Kieferheilkunde

Westdeutsche Kieferklinik (Gebäude 18.73 und 18.21)

Geschäftsf. Direktor: Univ.-Prof. Dr. Manfred Straßburg

Abteilung für zahnärztliche Chirurgie und Aufnahme

Leiter: Univ.-Prof. Dr. Manfred Straßburg

Sekretariat: Frau Tho Al Ghina, F. 3 11-8140

Oberarzt: Dr. Peter Rechmann

Wiss. Ang.: ZA Steffen Kreis, ZA Detlef Maluche, Dr. Ursula Röttger, Dr. Stefan Stamer, ZA Jürgen Theiss, Michael Trüpel, Dr. Thomas Wöfling

Abteilung für Parodontologie

Leiter: Univ.-Prof. Dr. Armin Herforth
Sekretariat: Frau Siahaan, F. 3 11-81 62
Wiss. Ang.: Dr. E. Kleinert, ZA G. Sentis

Abteilung für Zahnerhaltung und Präventive Zahnheilkunde

Leiter: Univ.-Prof. Dr. Franz Schübel
Sekretariat: Frau Huß, F. 3 11-81 44/78 75
Oberarzt: Dr. Frank Müller, F. 3 11-82 63
Wiss. Ang.: ZÄ Sabine Andrae, ZÄ Christine Brieden, ZA Rudolf Hauser, ZA Axel Koenigsbeck, ZA Gerd Schreiner, ZÄ Speckhan, ZÄ Angela Spies, ZÄ Tzitzidi

Abteilung für Zahnärztliche Prothetik

Leiter: N. N.
Sekretariat: Frau Schneider, F. 3 11-81 42
Oberarzt: Dr. G. Diedrichs
Kliniksekretariat: Herr D. Tillmanns, F. 3 11-81 53
Wiss. Ang.: Dr. (PA) A. Aguirre-Reid, ZA Th. Borgstedt, ZA N. Gödecke, Dr. D. Hartmann, Dr. Dr. K. H. Heuser, ZA M. Lambrich, ZÄ v. Schikowski

Abteilung für Kieferorthopädie

Leiter: Univ.-Prof. Dr. Walter Weise
Sekretariat: Frau Klopffholz, Fräulein Kaulen, F. 3 11-82 85
Oberarzt: Dr. Theresia Londa
Wiss. Ass.: Dr. Birgit Ammeling, Dr. Margareta-Maria Kössler, Dr. Frauke Lange, Dr. Ursula Virnich, Dr. Wolfgang Wennmann

Abteilung für Vorklinische Zahnmedizin und Defektprothetik

(Geb. 23.02, Ebene 00)
Leiter: N. N.
Sekretariat: Frau Zikatsch, F. 3 11-43 92
Reg.-Angestellte: Frau Bänsch, F. 3 11-43 93
Oberarzt: N. N.
Wiss. Ang.: ZA N. Feldhahn, Dr. B. Kordaß

Abteilung für Kiefer- und Plastische Gesichtschirurgie

Leiter: Univ.-Prof. Dr. Dr. Jürgen Lentrodt
Sekretariat: Frau Faßbender, F. 3 11-81 80/81 81
Oberärzte: Univ.-Prof. Dr. Ingrid Podiesch (F. 3 11-82 67), Univ.-Prof. Dr. Dr. Bernd Reil-Ehlers (F. 3 11-81 82), Univ.-Prof. Dr. Dr. Claus-Udo Fritzscheier (F. 3 11-81 94), Univ.-Prof. Dr. Dr. Heinz-Gerhard Bull (F. 3 11-82 57)
Wiss. Ang.: Dr. Harald Bechtold, Dr. Marianne Hagen, Dr. Dr. Michael Heuser, J. Mazancova, Dr. Frank Niermann, Dr. Ingrid Reil-Ehlers, Dr. Siegmund Reinert, Dr. Joachim Rings, Dr. Thomas Schlomberg, Dr. Fred Schubert, Dr. Stephan Wunderlich

Zentrum für Radiologie

Geschäftsf. Direktor: Univ.-Prof. Dr. G. Schmitt

Klinik und Poliklinik für Strahlentherapie und radiologische Onkologie

Leiter: Univ.-Prof. Dr. G. Schmitt

Sekretariat: Frau König, F. 3 11-7990/7991

Oberärzte: Akad. Dir. Dr. Renate Kürten, Akad. Ober-Rätin Dr. Hildegard Pape, N. N.

Wiss. Ass. u. Wiss. Ang.: Dr. R. Döker, Dr. Katrin Hamburg, Dr. H. Hornig, Dr. Claus Kölzer, Dr. Thomas Schnabel, Dr. Andreas Wintzer, Dr. R. Wurm

Pysiker: Dipl.-Phys. Burkhard Bannach, N. N., Dipl.-Phys. Ing. Detlef Bremer

Nuklearmedizinische Klinik

Fernruf (02461) 61 6443 (Jülich); (02 11) 3 11-8554 (Düsseldorf, MNR-Klinik)

Leiter: Univ.-Prof. Dr. Ludwig Feinendegen

Sekretariat: Frau Flegel, Frau Jansen

Oberärzte: Univ.-Prof. Dr. Henning Vosberg (Düsseldorf), Dr. K. P. Kaiser (Jülich)

Wiss. Ass.: (Düsseldorf) Dr. Gheorghe Georgescu, R. Larraß, Dr. Wolfgang Mecklenbeck, Dr. Anna-Corinna Reifenrath-Kwedeer, Priv.-Doz. Dr. Zsolt Szabó, Dr. Esam Zied; (Jülich): Bernhard Geuting, Kurt Großmann, Dr. Michael Henrich, Dr. Torsten Kuwert, Dr. Erich Liese, Dr. Karl-Josef Langen, Wolfgang Vorbrüggen

Institut für diagnostische Radiologie

Leiter: Univ.-Prof. Dr. U. Mödder

Sekretariat: Frau Böttger, F. 3 11-7752

Oberärzte: Univ.-Prof. Dr. R. M. Jungblut, Prof. Dr. H. Kemperdick, PD Dr. F.-P. Kuhn

Wiss. Ass. u. Wiss. Ang.: Hans Bender, Dr. Cordula Dohmen, Christian Freytag, Dr. Günter Fürst, Thomas Hackländer, Dr. Thomas Hungenberg, Dr. Thomas Kahn, Franz-Georg Kaup, Dr. Adelheid Neu, Burkhard Oeser, Thomas Schnabel, Dr. Bernd Skutta, Dr. Nikolaos Zamboglou

Zentrum für Anästhesiologie

Geschäftsf. Direktor: Univ.-Prof. Dr. Jörg Tarnow

Institut für Anästhesiologie

Abteilung für Klinische Anästhesiologie

Leiter: Univ.-Prof. Dr. Jörg Tarnow

Sekretariat: Frau Annette Manger, Frau Anna Manowski, F. 3 11-81 01/81 02

Oberärzte: Prof. Dr. Hans-Joachim Wüst, Priv.-Doz. Dr. Artur Fournell, Priv.-Doz. Dr. Bernhard Grote, Dr. Maria Breulmann, Dr. Erhard Hartung

Akad. Direktorin: Dr. Helga Dehnen-Seipel

Akad. Oberräte: Prof. Dr. Klaus Huse, Dr. Jutta Schulte-Herbrüggen

Wiss. Ass.: Dr. Ulrike Ahrens-Westerlage, Dr. Rainer Assmann, Dr. Inge Baunach, Dr. Herwig Bretschneider, Dr. Rolf Buhl, Dr. Frank Eichwede, Dr. Martina Ernst, Dr. Marion-Hildegard Falkenhahn, Dr. Judit Fenyés-Bellmann, Dr. Thomas Floßdorf, Dr. Monica-Georgeta Gabriel, Dr. Monika Göde, Dr. Mechthild Heimstädt, Dr. Folker Heihold, Dr. Roswitha Heise, Dr. Franz Heusgen, Dr. Hans-Bernd Hopf, Dr. Ulrich Janschinski, Dr. Jürgen Kemnitz, Dr. Helga Kerschbaum, Dr. Hans Kieser, Dr. Stavros Kirkopoulos, Dr. Wolfgang Klement, Dr. Rolf-Joachim Kohlhoff, Dr. Claudia Kolb, Dr. Andreas Kuroczik, Dr. Klaus Lewandowski, Dr. Peter Lipfert, Dr. Bernd Mainzer, Dr. Erich Medert, Dr. Boris Neruda, Dr. Klaus Ochmann, Dr. Peter Radermacher, Dr. Detlev Rohner, Dr. Gabriele Rothe, Dr. Borislav Santak, Dr. Angelika Sauter-Warflinger, Dr. Thomas Scheeren, Dr. Klaus Schilling, Dr. Dagmar Schütz, Dr. Maria Segeth, Dr. Alois Sonntag, Dr. Klaus-Dieter Stühmeier, Dr. Dagmar Weidlich, Dr. Manfred Weiß, Dr. Volker Wessel, Dr. Josef v. Westerholt

Abteilung für Experimentelle Anästhesiologie

Leiter: Univ.-Prof. Dr. Joachim O. Arndt

Sekretariat: Frau Renate Vogt, F.-Nbst. 3 11-36 10

Wiss. Ass.: Dr. Peter Lipfert, Dr. Jürgen Peters

Zentrum für Operative Medizin II

Geschäftsf. Direktor: Univ.-Prof. Dr. Karl-Heinz Vosteen

Augenklinik (Gebäude 13.75)

Leiter: Univ.-Prof. Dr. Rainer Sundmacher

Sekretariat: Frau Helma Oleff, F. 3 11-7320/7321

Oberärzte: Univ.-Prof. Dr. Wolfgang Hammerstein, Prof. Dr. Renate Unsöld

Wiss. Ass.: Dr. Christoph Althaus, Dr. Christian Ameye, Dr. Beate Anz-Reginelli, Dr. Ulrich Engelskirchen, Dr. Heribert Greber, Dr. Michael Heimann, Dr. Lothar Karschny, Dr. Susanne Meiser, Dr. Veronika Rossa, Dr. Edgar Schnitzler, Dr. Bianca Strunck

Hals-, Nasen- und Ohrenklinik (Gebäude 13.76)

Leiter: Univ.-Prof. Dr. Karl-Heinz Vosteen

Sekretariat: Frau Maria Eichenberg, F. 3 11-75 70/75 71

Oberärzte: Univ.-Prof. Dr. Claus Morgenstern, Priv.-Doz. Dr. Christian Peter Hommerich, Univ.-Prof. Dr. Jürgen Lamprecht

Wiss. Ass.: Dr. Ralf Bräuninger, Dr. Georg Alexander Deußen, Dr. Susanne Fleischer, Dr. Christoph Greven, Dr. Amelie Grevers, Dr. Markus Hess, Dr. Reinhardt Kau, Axel-Georg Kühn, Dr. Christoph Kürten, Dr. Hirofumi Kumazawa, Priv.-Doz. Dr. Antoinette Lamprecht, Carola Wiedbrauck, Michael Witkowski

Labor für Medizinische Akustik und Audiologie (Gebäude 17.11)

Univ.-Prof. Dr. rer. nat. Günter Esser, F. 3 11-8250/8394

Labor für exp. Otologie und Physiologie

Univ.-Prof. Dr. med. Claus Morgenstern, F. 3 11-84 75/8395

Wiss. Ass.: Dr. rer. nat. Angela Meyer zum Gottesberge, Dipl.-Ing. Ulrike Seifert, Dipl.-Ing. Reinhard Schunicht

Ambulanz für Phoniatrie und Pädaudiologie (Gebäude 13.77), F. 3 11-7583/7584

Priv.-Doz. Dr. Antoinette Lamprecht

Neurochirurgische Klinik (Gebäude 13.71)

Leiter: Univ.-Prof. Dr. Wolfgang J. Bock

Sekretariat: Frau van Hasseln, F. 311-7910/7911

Oberärzte: Univ.-Prof. Dr. E. Lins (Neuroradiologie), Univ.-Prof. Dr. Ch. Lumenta, Dr. N. Nicola, Akad. Oberrat; Dr. H. Schamoni, Akad. Oberrat

Wiss. Ang.: Dr. M. Bettag, Dr. J. Herdmann, Dr. J. Kiwit, Dipl.-Phys. Krämer, Herr Dr. U. Ludwig, Frau B. Mann, Frau Dr. M. Messing, Dr. J. Piek, Dr. N. Roosen, Dr. C. Sprick, Dr. W. v. Tempelhoff, Priv.-Doz. Dr. F. Ulrich

Zentrum für Operative Medizin III

Geschäftsf. Direktor: Univ.-Prof. Dr. Rolf Ackermann

Frauenklinik (Gebäude 14.75)

Leiter: Univ.-Prof. Dr. Lutwin Beck

Sekretariat: Frau Gerlinde Scheck, F. 311-7500/7501

Oberärzte: Univ.-Prof. Dr. Hans Georg Bender, Univ.-Prof. Dr. Hans-Peter Diemer, Univ.-Prof. Dr. Wolfgang Distler, Priv.-Doz. Dr. Peter Kozlowski, Priv.-Doz. Dr. Heino v. Matthiessen, Priv.-Doz. Dr. Thierry Somville

Akad. Oberräte: Dr. Ute Perschmann, Priv.-Doz. Dr. Siegfried Potthoff

Psychosomatische Medizin: N. N.

Biomedizinische Technik: Univ.-Prof. Dr. rer. nat. Jürgen Morgenstern, Dipl.-Math. Thomas Abels, Dipl.-Ing. Uwe Naumann

Immunolog.-onkol. Labor: Priv.-Doz. Dr. rer. nat. Ursula Koldovsky

Wiss. Ass.: Dr. Peter Bielfeld, Dr. Werner Degen, Dr. Maria v. Ditfurth, Dr. Sigrid v. Eckardstein, Petra Geiling, Dr. Michael Graf, Dr. Elisabeth Heywinkel, Dr. Jürgen Hucke, Dr. Kornelia Jahn, Dr. Walter Klockenbusch, Dr. Ulrich Kuhn, Dr. Ingeborg Lackinger, Dr. Dierk Sönke Mosny, Dr. Heinz-Peter Neufeind, Dr. Ulrike Nitz, Dr. Volker Pelzer, Dr. Hans-Georg Schnürch, Dr. Thomas Schwenzer, Dr. Günter Umbach

Orthopädische Klinik (Gebäude 11.90, 11.91, 11.92, 11.93)

Leiter: Univ.-Prof. Dr. Klaus-Peter Schulitz

Sekretariat: N. N., F. 311-7960/7961

Oberärzte: Univ.-Prof. Dr. Winfried Winkelmann, Prof. Dr. Ekkehard Hille, Dr. Gerhard Roggenland

Wiss. Ass.: Dr. Marion Busch, Dr. William Castro, Dr. Meinolf Goertzen, Dr. Christian Jantea, Dr. Kai-Uwe Jensen, Dr. Jörg Jerosch, Dr. Albrecht Molsberger, Dr. Kurt Schöppe, Dr. Dr. Ulrich Sons, Dr. Peter Wehling, Dr. Rainer Hepp, Dr. Jozef Colemont

Urologische Klinik (Gebäude 13.72)

Leiter: Univ.-Prof. Dr. Rolf Ackermann

Sekretariat: Frau Christel Seiler, F. 311-8110/8111

Oberärzte: Univ.-Prof. Dr. Stephan Peter, Dr. Hans-Eberhard Mellin

Wiss. Ass.: Dr. Heinz Buszello, Dr. Thomas Ebert, Dr. Peter Effert, Dr. Volker Häger, Dr. Rüdiger Heicapell, Dr. Stephan M. Miller, Dr. Volker Müller-Mattheis, Dr. Dietmar Saddeler, Dr. Bernd Schmitz-Dräger, Dr. Thomas Strohmeier, Dr. Thomas Vögeli

Hautklinik (Gebäude 11.80)

Leiter: Univ.-Prof. Dr. Gerd Plewig

Sekretariat: Christiane Breidenstein, F. 3 11-7600/7601

Oberärzte: Univ.-Prof. Dr. Günter Goerz, Univ.-Prof. Dr. Norbert Hofmann, Univ.-Prof. Dr. Ilse Rechenberger, Univ.-Prof. Dr. Erhard Hölzle

Wiss. Ass.: Dr. Sabine Bottenbruch, Dr. Ruth Fesel, Dr. Gerhard Haidl, Dr. Peter Kind, Eugen H. Koßmann, Dr. Renate von Kries, Ursula Küppers, Dr. Wolfgang Küster, Dr. Percy Lehmann, Dr. Bodo Melnik, Dr. Rolf Meschig, Dr. Johannes Rowold, Dr. Ottilie Rödder-Wehrmann, Dr. Michael Steger, Dr. Karin Scharffetter, Dr. Nanna Schüren, Dr. Rainer Thummes, Dr. Bernd-Willi Zanke

Gastärzte: Dr. Tim Blazejak, Dr. Vichit Leenutaphong, Dr. Mosaad Megahed, Dr. Marcela Possler

Abteilungen ohne Zuordnung zu einem Zentrum

Institut für Geschichte der Medizin (Gebäude 23.12, Ebene 04)

Geschäftsf. Leiter: Univ.-Prof. Dr. Hans Schadewaldt, F. 3 11-3940

Sekretariat: Frl. Susanne Görner, F. 3 11-3941

Wiss. Ass.: N. N., M. A. Eva Schuster, F. 3 11-3943

Im selben Hause: **Düsseldorfer Institut für amerikanische Völkerkunde**,
Direktor: H. Krumbach, Merowingerstraße 12, F. 3431 18, Archiv: 3 11-3945

Institut für Klinische Chemie und Laboratoriumsdiagnostik

(Gebäude 13.50—54, 13.81 und 14.81)

Leiter: Univ.-Prof. Dr. Wirnt Rick

Sekretariat: Frau Meis, F. 3 11-7769

Oberassistentin: Dr. U. Fahrion

Univ.-Prof. Dr. Ingeborg Kupke, Pädiatrisches Laboratorium, Gebäude 14.81, F. 3 11-71 25/7669

Wiss. Mitarbeiter: Dr. H. Beeck, Dr. M. Falck, Dr. W. Heil, M. Köhler, Dr. S. Schauseil, S. Winteroll

Institut für Blutgerinnungswesen und Transfusionsmedizin

(Gebäude 12.41 und 12.43)

Leiter: Univ.-Prof. Dr. Herbert Theodor Brüster

Sekretariat: Frau Banse, F. 3 11-7344

Oberarzt: Priv.-Doz. Dr. Barbara Margarete E. Kuntz, Akad. Oberrätin

Oberarzt: Dr. Peter Wernet

Wiss. Ass.: Dr. rer. nat. Johann W. Scheja, Priv.-Doz. Dr. med. Bertin Dufaux, Gabriele Bringmann-Vasen, Andrei Holder, Doris Sadean, Susanne Schmidt, Andreas G. Illes, Axel Stenzel

Klinisches Institut für Psychotherapie und Psychosomatik

Moorenstraße 5, 4000 Düsseldorf, (Gebäude 14.90 und 14.91)
Universitätsstraße 1, 4000 Düsseldorf 1 (Gebäude 23.11, Ebene 02)

Leiter: N. N.

Sekretariat: Frau Wendelin, F. 3 11-8338

Prof.: Univ.-Prof. Dr. Siegfried Zepf, F. 3 11-8528, Univ.-Prof. Dr. Luciano Alberti,
F. 3 11-4580/8308

Poliklinik für Psychotherapie und Psychosomatik Ambulanz I und Konsiliardienst für
die Universitätskliniken (Gebäude 14.90) Moorenstraße 5

Sekretariat: Frau Wendelin, F. 3 11-8338

Wiss. Ang.: Herr Hartmann, Arzt, F. 3 11-7354; Dipl.-Psych. Dipl.-Päd. Dr. Mans, M. A.,
F. 3 11-8529; Dr. Dr. Nagel, F. 3 11-8535

Psychotherapeutische Beratungsstelle für Heranwachsende (einschl. Studierende)
(Gebäude 14.90 und 14.91), Moorenstraße 5

Sekretariat: Frau Wendelin, F. 3 11-8338

Wiss. Ass.: Herr Dr. Kruse, F. 3 11-8536, Dr. Wöller, F. 3 11-8537

Psychotherapeutische Forschungsstelle (Gebäude 23.11, Ebene 02)

Universitätsstraße 1, 4000 Düsseldorf

Sekretariat: Frau Spieker, F. 3 11-8304

Institut für Medizinische Mikrobiologie und Virologie

(Gebäude 22.21)

Leiter: Univ.-Prof. Dr. Ulrich Hadding (F. 3 11-2459/2460)

Sekretariat: Frau M. Schönfelder (F. 3 11-2459/2460)

Univ.-Prof. Dr. Harry Rosin (F. 3 11-2464)

Univ.-Prof. Dr. Andreas Scheid (F. 3 11-2225)

Wiss. Ass.: Dr. Ortwin Adams, Dr. Hans Preisendanz, Dr. Regina Kuppinger, Peter
Breuer, Dr. Jana Söffker, Dr. Petra Krausgrill, Dr. Axel Schmidt, Dr. Johannes Schröder,
Dr. Andreas Gehrt, Dr. Walter Däubener

Klinik für Psychotherapie und Psychosomatik der Universität Düsseldorf — Rheinische Landesklinik

Bergische Landstraße 2, 4000 Düsseldorf 12, F. 280 11

Direktor: N. N.

Sekretariat: Frau Klotz, F. 2801-557

Oberarzt und Vertreter: Priv.-Doz. Dr. Dr. U. Rosin, F. 2801-684

Leitende Psychologin: Prof. Dr. Susanne Davies-Osterkamp, F. 2801-671

Bettenstation für Psychotherapie und Psychosomatik

Oberarzt: Dr. Dr. J. Ott, F. 2801-558

Klinikbüro: Frau Meßy, F. 2801-559

Wiss. Ang.: Frau Dr. Jablonka, F. 2801-636, Herr Dipl.-Psych. Pfäfflin, F. 2801-6 19

Poliklinik für Psychotherapie und Psychosomatik Ambulanz II

Oberärztin: Dr. R. Köndgen, F. 2801-684

Oberassistent: Dr. G. Standke, F. 2801-670

Anmeldung: Frau Weise, F. 2801-673

Wiss. Ang.: Dipl.-Math. Günther, M. A., Dr. Hartkamp; Frau Dr. Hockauf, Dr. Kemnitz, Frau Dr. Esch

Tagesklinik für Psychotherapie und Psychosomatik

Oberarzt: Dipl.-Psych. Dr. Hempfling, F. 2801-546

Anmeldung: Frau Radtke, F. 2801-543

Wiss. Ang.: Dr. Burgartz, F. 2801-451, Frau Dr. Jung, F. 2801-534, Frau Rosenschon, Ärztin, F. 2801-544

Psychiatrische Klinik der Universität Düsseldorf — Rheinische Landesklinik

Bergische Landstraße 2, 4000 Düsseldorf, F. 280 11

Direktor: Univ.-Prof. Dr. Kurt Heinrich

Sekretariat: Frau Best, F. 280 1498

Univ.-Prof. Dr. Claus Haring, F. 280 1226

Wiss. Ass.: Dr. Bertling, Dr. Erhardt, Dr. Greve, Dr. Dr. Halbach, Dr. Hassel, Dr. Haupts, Dr. Lange, Dr. Schuier, W. Strauß

Forschungsstelle für psychiatrische Soziologie

Leiter: Dipl.-Sozialwirt Dr. U. Müller, F. 2801-341

Forschungsstelle für klinische Psychologie

Leiter: Priv.-Doz. Dipl.-Psychol. Dr. Erlo Lehmann, F. 2801-377

Oberarzt Priv.-Doz. Dr. Bogerts, F. 2801-597

Oberarzt Dr. E. Brosteanu, F. 2801-363

Oberarzt Dr. Klieser, F. 2801-338

Oberarzt Dr. Tegeler, F. 2801-361

Poliklinik:

Oberarzt Dr. Tegeler

Dr. Bremberger: F. 2801-577

Dr. Hassel: F. 2801-574

Dipl.-Psych. Hartwig: F. 2801-576

Anmeldung: F. 2801-580

Abteilung 1 — Allgemeine Psychiatrie und Neurologie:

Abteilungsarzt: Univ.-Prof. Dr. Heinrich, F. 2801-498

Abteilung 2 — Allgemeine Psychiatrie mit Schwerpunkt Suchtkrankheiten:

Abteilungsarzt: Landesmedizinaldirektor Dr. med. H. Lehmann, F. 2801-629

Abteilung 3 — Allgemeine Psychiatrie mit Schwerpunkt Langzeitbehandlung:

Abteilungsarzt: Dr. med. H. Quadbeck, F. 2801-750

Abteilung 4 — Allgemeine Psychiatrie mit Schwerpunkt Gerontopsychiatrie:

Abteilungsärztin: Frau Landesmedizinaldirektorin Dr. med. Chr. Kretschmar, F. 2801-257

Abteilung 5 — Allgemeine Psychiatrie mit Schwerpunkt Forensische Psychiatrie:
Abteilungsarzt: Leitender Landesmedizinaldirektor Dr. med. W. Krömer,
F. 2801-215

Abteilung für Kinder- und Jugendpsychiatrie:
Abteilungsarzt: Priv.-Doz. Dr. Dr. med., Dipl.-Psychol. H. G. Reinhard, F. 2801-373

Tageskliniken:
Gerontopsychiatrische Tagesklinik — Station 14 I
Milieutherapeutische Tagesklinik — Station 13 I
Kinder- und jugendpsychiatrische Tagesklinik — Haus

Diabetes-Forschungsinstitut an der Universität

Auf'm Hennekamp 65, 4000 Düsseldorf 1, F. 33821
Geschäftsführender Direktor: Univ.-Prof. Dr. F. A. Gries

1. Klinische Abteilung — Lehrstuhl für Innere Medizin (Diabetologie)

Direktor: Univ.-Prof. Dr. Friedrich Arnold Gries
Sekretariat: Frau Voss, F. 338-2201
Oberärzte: Dr. Berger, Prof. Dr. Vogelberg, Priv.-Doz. Dr. Koschinsky
Wiss. Mitarb.: Dipl.-Biol. Bünting-Tempea, Dr. Cicmir, Prof. Dr. H. Gleichmann,
Prof. Dr. Dr. Herberg, Dr. Hübinger, Dr. Kleophas, Prof. Dr. Kolb, Mayer,
Dr. Meurers, Dr. Partke, Dr. Pawlowski, Dr. Schäfer, Dr. Schlepplinghoff,
Dr. Schwippert-Houtermanns, Dr. Toeller, Dr. Tschöpe, Dr. Wiefels, Dr. Ziegler

2. Abteilung für Klinische Biochemie — Lehrstuhl für Klinische Biochemie (Diabetologie)

Direktor: Univ.-Prof. Dr. Hans Reinauer
Sekretariat: Frau H. M. Breiden, F. 3382-241, -240
Wiss. Mitarb.: Dr. Bubenzler, Priv.-Doz. Dr. Dahlmann, Priv.-Doz. Dr. Eckel, Dr. Her-
bertz, Dipl.-Ing. Humfeld, Priv.-Doz. Dr. Junger, Priv.-Doz. Dr. Dr. med. habil. Klein,
Dr. Kopp, Dr. Kühn, Priv.-Doz. Dr. Rösen, Priv.-Doz. Dr. Schadewaldt, Dipl.-Ing.
Susanto, Dr. Wasner

3. Biometrische Abteilung

Leiter: N. N.
Sekretariat: Frau Quernhorst, F. 3382-259
Wiss. Mitarb.: Dipl.-Volkswirt Dannehl, Dr. Dopstadt

Schulungszentrum: Dr. Toeller
Früherkennungszentrum: Prof. Dr. Kolb

Lehranstalten und Schulen der Medizinischen Einrichtungen der Universität Düsseldorf

Moorenstraße 5, 4000 Düsseldorf

Lehranstalt für technische Assistenten in der Medizin (Gebäude 15.12)

Leiter: Univ.-Prof. Dr. Reinauer
Leitende Lehrkraft: Frau Hartkopf, F. 3 11-8209

Lehranstalt für Krankengymnastik (Gebäude 15.10)

Leiter: Univ.-Prof. Dr. Schulitz
Leitende Lehrkraft: Frau Lauber, F. 3 11-7783

Lehranstalt für Massage (Gebäude 15.10)

Leiter: Univ.-Prof. Dr. Schulitz
Leitende Lehrkraft: B. Jeschke, F. 3 11-7982

Lehranstalt für Orthoptistinnen (Gebäude 13.75)

Leiter: Univ.-Prof. Dr. Sundmacher
Leitende Lehrkraft: Frau Lehmann, F. 3 11-7337

Lehranstalt für Diätassistentinnen (Gebäude 17.21)

Leiter: Univ.-Prof. Dr. Berger
Leitende Lehrkraft: Frau Milgarth, F. 3 11-8288
Schulsekretariat: Frau Böhler, F. 3 11-71 47

Krankenpflegeschule (Gebäude 15.11)

Leiter: Univ.-Prof. Dr. Strohmeyer
Leitende Unterrichtsschwester: Oberschwester Ursula Kretschmer, F. 3 11-7564

Kinderkrankenpflegeschule (Gebäude 15.21)

Leiter: Univ.-Prof. Dr. Lenard
Leitende Unterrichtsschwester: Oberschwester Rosmarie Scheib, F. 3 11-8385

Schule für Krankenpflegehilfe (Gebäude 15.11)

Leiter: Akadem. Direktor Dr. Fessel
Leitende Unterrichtsschwester: Oberschwester Ursula Kretschmer, F. 3 11-7564
Schulsekretariat: Frau Althoff, F. 3 11-7567

Weiterbildungslehrgang für Pflegepersonal in der Anästhesiologie, in der operativen, internistischen und pädiatrischen Intensivmedizin, Gebäude 11.75

Leiter: Univ.-Prof. Dr. J. Tarnow
Leitende Lehrkraft: Frau Maria Pohler

Studienplan

für das vorklinische Studium der Medizin (1. bis 4. Studiensemester) im Sommersemester 1989

(Empfehlung der Unterrichtskommission für das vorklinische Medizinstudium: Pflichtveranstaltungen und darauf vorbereitende bzw. kursbegleitende Vorlesungen)

1. Semester

	Montag	Dienstag	Mittwoch	Donnerstag	Freitag	
8-9		Experimentalphysik II		Entwicklungsgeschichte		
9-10	Einführung in das physikalische Praktikum	Anatomie B + C		Anatomie B + C		
10-11						Entwicklungsgeschichte
11-12	Organisch-Experimentelle Chemie		Allgemeine Biologie		Einführung in die Anatomie	
12-13						
13-14		Seminar zur Anatomie B + C				
14-15	Medizinische Soziologie	Einführ. in das Chem. Prakt.	Biolog. Praktikum	Experim. Übungen zur Chemie	Experim. Übungen zur Physik	Experim. Übungen zur Physik
15-16						
16-17	Medizinische Terminologie	Erste Hilfe				
17-18						
18-19	Seminar Med. Soziologie	Einführung in die Anatomie				
19-20						

2. Semester

Zeit	Montag	Dienstag	Mittwoch	Donnerstag	Freitag			
8-9	Vorlesung z. Mikroskopisch-anatom. Kurs	Experimentalphysik II		Entwicklungsgeschichte				
9-10	Einführung in das physikalische Praktikum	Anatomie B + C		Anatomie B + C				
10-11						Entwicklungsgeschichte		
11-12	Organisch-Experimentelle Chemie		Allgemeine Biologie		Vorlesung z. Mikroskopisch-anatom. Kurs			
12-13								
13-14	13.30-17.30		13.30-17.30					
14-15	Mikroskop. anatom. Kurs A	Experim. Übungen zur Physik (ZM)	Biolog. Praktikum	Einführ. in das chem. Prakt.	Mikroskopisch-anatomischer Kurs B (ZM)	Biolog. Praktikum	Experim. Übungen zur Chemie	Experim. Übungen zur Physik
15-16								
16-17								
17-18								
18-19								
19-20								

3. Semester

Zeit	Montag	Dienstag	Mittwoch	Donnerstag	Freitag
8 – 9	Vorlesung z. Mikroskopisch-anatom. Kurs	Vorlesung z. Mikroskopisch-anatom. Kurs	Medizinische Psychologie	Mikr. anatom. Kurs C	
9 – 10	Mikr. anat. Kurs C	Humangenetik		Humangenetik	
10 – 11	Topographische Anatomie	Einführung in die Elektronenmikr.			Topographische Anatomie
11 – 12	Physiologische Chemie I				Seminar Physiol. Chemie I
12 – 13					
13 – 14	13.30 – 17.30	Physiologisch-chemisches Praktikum I (A)	13.30 – 17.30	Physiologisch-chemisches Praktikum I (B)	
14 – 15	Mikroskopisch-anatomischer Kurs A		Mikroskopisch-anatomischer Kurs B		
15 – 16					
16 – 17					
17 – 18			18.00 – 18.45 Mikroskopisch-anatomisches Kolloquium		18.00 – 18.45 Mikroskopisch-anatomisches Kolloquium
18 – 19					
19 – 20					

4. Semester

Zeit	Montag	Dienstag	Mittwoch	Donnerstag	Freitag	
8 – 9	Physiologie I					
9 – 10	Physiologie II					
10 – 11	Physiologische Chemie II				Seminar Physiol. Chemie II	
11 – 12	Physiologisches Praktikum mit Seminar					
12 – 13						
13 – 14						
14 – 15	14.45 – 16.15 Sem. Physiologie	Physiol. chem. Praktikum II (A)	14.30 – 16.00 Sem. Physiologie	Physiol. chem. Prakt. II (B)	Kurs Medizinische Psychologie	
15 – 16						
16 – 17						
17 – 18						
18 – 19			18 s. t. Seminar Medizinische Psychologie	18 s. t. Mikroskop. diagnost. Seminar		
19 – 20						

Studienplan

für das klinische Studium der Medizin (I. klinischer Studienabschnitt) im Sommersemester 1989

(Empfehlung der Unterrichtskommission für das klinische Medizinstudium)

1. Semester des I. klinischen Studienabschnitts

Zeit	Montag	Dienstag	Mittwoch	Donnerstag	Freitag
8—10	Allgemeine Pathologie (V)	Allgemeine Pathologie (V)	Allgemeine Pathologie (V)	Allgemeine Pathologie (K)	Allgemeine Pathologie (K)
10—11	Patho-physiologie Vorlesung		Biomathematik Übungen A	Patho-physiologie Vorlesung	Human-genetik V
11—12		Pharmakologie (V)	Pharmakologie (V)	Pharmakologie (V)	Pharmakologie (V)
12—13		Biomathematik (V)	Radiologie (V)	Biomathematik (V)	
14—15	1. Hilfe Vorlesung	Kurs allg. klin. Untersuchung Vorlesung	Klin. Untersuchung Praktikum	Vorlesung allgemeine klin. Untersuchung	Kurses der allgemeinen klinischen Untersuchungen Praktikum
15—16				Erste ärztliche Hilfe, Vorlesung	
16—17	Praktische Übungen für akute Notfälle		Kursus der Radiologie einschl. Strahlenschutz-Kurs	Praktische Übungen für akute Notfälle	Biomathematik Übg. C
17—18				17.00—18.30 Uhr Biomathematik, Übg. B	

V — Vorlesung; K — Kurs

2. Semester des I. klinischen Studienabschnitts

Zeit	Montag	Dienstag	Mittwoch	Donnerstag	Freitag
8—9				Geschichte der Medizin	
9—10					
10—11	Patho-physiologie (V)	Klinische Chemie Vorlesung zum Kurs	Klinische Chemie Vorlesung zum Kurs	Patho-physiologie (V)	Human-genetik V
11—12	Pharmakologie (V)	Pharmakologie (V)	Pharmakologie (V)	Pharmakologie (V)	Pharmakologie (V)
13—17	Einführung und Praktika in klinischer Chemie und Hämatologie, medizinischer Mikrobiologie sowie Allgemeiner Pharmakologie und Toxikologie				
17—19		Pathologie Seminar			

V = Vorlesung; K = Kurs

Studienplan

für das klinische Studium der Medizin (II. klinischer Studienabschnitt)
im Sommersemester 1989

(ohne Gewähr — Änderung vorbehalten)

1. Semester des II. klinischen Studienabschnitts

Zeit	Montag	Dienstag	Mittwoch	Donnerstag	Freitag			
7— 8								
8— 9	Chirurgie							
9—10	Kinderheilkunde							
10—11	Innere Medizin							
11—12								
12—13								
13—14								
14—15						Spez. Pathologie	Orthopädie	Spez. Pathologie
15—16								
16—17	Spez. Pathologie			Chirurgie				
17—18								
18—19								

2. Semester des II. klinischen Studienabschnitts

Zeit	Montag	Dienstag	Mittwoch	Donnerstag	Freitag		
7— 8							
8— 9	Chirurgie						
9—10	Kinderheilkunde						
10—11	Innere Medizin						
11—12	Ökologie	Ökologie	Ökologie	Ökologie	Ökologie		
12—13							
13—14							
14—15						Ökologie	Chirurgie
15—16							
16—17							
17—18	Innere Medizin						
18—19							

3. Semester des II. klinischen Studienabschnitts

Zeit	Montag	Dienstag	Mittwoch	Donnerstag	Freitag
7— 8					
8— 9	Frauenheilkunde			Frauenheilkunde	
9—10		Frauenheilkunde	Frauenheilkunde		
10—11	Hautklinik		Hautklinik		Hautklinik
11—12	HNO		HNO	HNO	Augenklinik
12—13					
13—14					
14—15		Psychosomatik + Psychotherapie	Allgem. Med.		
15—16					
16—17	Hautklinik				
17—18					

4. Semester des II. klinischen Studienabschnitts

Zeit	Montag	Dienstag	Mittwoch	Donnerstag	Freitag
7— 8					
8— 9		Neurologie	Neurologie		Neurologie
9—10	Spez. Pharma- kologie				
10—11					
11—12			Neurologie		
12—13					
13—14					
14—15					Neurologie
15—16			Psychiatrie	Kinderheilkunde	
16—17					
17—18					

Lehrveranstaltungen Sommersemester 1989

(vgl. auch Lehrveranstaltungen für Hörer aller Fakultäten S. 64)
(Änderungen vorbehalten)

I. Anatomie

- | | | |
|-------|---|---|
| 1600. | Propädeutik der Anatomie
Di. 18—20
Fr. 11—13
Hörsaal 2D | Haider/Hartwig/
Passia |
| 1601. | Anatomie B+C (Sinnesorgane, Eingeweide)
Di. 10—11, Do. und Fr. 9—11 (5stündig)
Hörsaal 2D | Arnold/Hartwig/Mai/
Novotny |
| 1602. | Seminar zur Anatomie B+C
Di. 13—15 (2stündig)
Demonstrationsraum des Anatomischen
Institutes | Arnold/Haider/
Hartwig/Mai/Novotny/
Passia und wiss.
Mitarbeiter |
| 1603. | Topographische Anatomie
Mo. und Fr. 10—11
Hörsaal 2C | Arnold |
| 1604. | Entwicklungsgeschichte (Primitiventwicklung)
mit Demonstration
Mi. 10—11, Do. und Fr. 8—9 (3stündig)
Hörsaal 2D | Rosenbauer und
wiss. Mitarbeiter |
| 1605. | Mikroskopisch-Anatomischer Kurs
Kurs A: Mo. 13.30—17.30 für Mediziner und
Kurs B: Mi. 13.30—17.30 Zahnmediziner | Arnold/Mai/
Novotny/Rosenbauer/
N. N. und
wiss. Mitarbeiter |
| 1606. | Kurs C: Mo. u. Fr. 8.30—10
Do. 7.30—9
Modellversuch für 3. Semester Humanmedizin
Mikroskopiersaal | Dozenten der
Anatomie II |
| 1607. | Makroskopisch-Anatomischer Kurs
– Modellversuch –
Sommerteil (für Teilnehmer am Modellversuch im WS 88/89)
Mo. 14—16
Präpariersaal | Dozenten der
Anatomie II |
| 1608. | Seminar für Teilnehmer des
Mikroskopisch-Anatomischen Kurses
(1stündig)
(siehe gesonderten Aushang) | Arnold/Behrendt/
Haider/Hartwig/Mai/
Novotny/Passia/Rosenbauer |
| 1609. | Seminar zur Einführung in die Mikroskopiertechnik
für Teilnehmer des Mikroskopisch-Anatomischen Kurses A, B und C
nach Vereinbarung (1stündig)
(siehe gesonderten Aushang) | Schade |
| 1610. | Mikroskopisch-Diagnostisches Seminar
Do. 18—20 (2stündig)
Kursraum des Anatomischen Instituts | Novotny/Rosenbauer und
wiss. Mitarbeiter |
| 1611. | Neuroanatomisches Seminar
nach Vereinbarung (2stündig) | Hartwig/Novotny
und wiss. Mitarbeiter |
| 1612. | Seminar über die Chemoarchitektur des Gehirns
(2stündig, 14täglich) | Mai |

- | | | |
|-------|---|--|
| 1613. | Seminar über Struktur und Funktion des Binde- und Stützgewebes nach Vereinbarung (2stündig) | Arnold und wiss. Mitarbeiter |
| 1614. | Seminar zur funktionellen Morphologie der endokrinen Organe nach Vereinbarung (1stündig) | Haider/Passia |
| 1615. | Spezielle Morphologie des Respirationstraktes Do. 16—18 (2stündig) oder nach Vereinbarung Medizinisches Institut für Umwelthygiene Düsseldorf, Gurlittstr. 53 | Behrendt |
| 1616. | Anatomie für Pharmazeuten Mo. 12—13 (1stündig) Hörsaal 6D | Passia |
| 1617. | Anleitung zu wissenschaftlichen Arbeiten (privat, nach Vereinbarung) | Arnold/Behrendt/Haider/Hartwig/Novotny/Passia/Rosenbauer |
| 1618. | Kolloquium für Doktoranden nach Vereinbarung (2stündig) | Arnold/Behrendt/Haider/Hartwig/Novotny/Passia/Rosenbauer |

II. Hirnforschung

- | | | |
|--------|--|-------------------------------------|
| 1619. | Neuroanatomisches Seminar für Studierende der Medizin, Psychologie und Biologie nach Vereinbarung (2stündig) | N. N. und wiss. Mitarbeiter |
| 1620. | Hirnpräparierkurs für Psychologen Mo. 14—16 (2stündig) Hörsaal 2C und Gebäude 22.05 Präpariersaal | N. N./Novotny und wiss. Mitarbeiter |
| 1621. | Einführung in die Neuroanatomie für Psychologen Mo. 12—13 (1stündig) Hörsaal 2C | N. N./Novotny |
| 1622. | Neurochemie und Neuropharmakologie für Psychologen Mo. 16—18 (2stündig) Seminarraum, Institut für Hirnforschung Gebäude 22.03, Ebene 05, Raum 76 | Dross/Goertz |
| 1623. | Informationsverarbeitung im Nervensystem (für Mediziner, Psychologen und Naturwissenschaftler) Mi. 14—16 (2stündig) Seminarraum des Instituts für Hirnforschung Gebäude 22.03, Ebene 05, Raum 76 | Palm |
| 1624. | Neuroinformatik (für Mathematiker und Physiker) Mo. 14—16 (2stündig) Hörsaal 2E | Palm |
| 1625. | Neurophysiologisch-Neuropsychologisches Seminar nach Vereinbarung (2stündig, 14täglich) | Goertz |
| 1626. | Anleitung zu wissenschaftlichen Arbeiten | N. N./Palm |
| 1626a. | Kolloquium für Doktoranden | Palm |

III. Biophysik und Elektronenmikroskopie

- | | | |
|-------|---|-------------------------------|
| 1627. | Funktionelle Morphologie der Zelle
Mo., Fr. 12—13 (2stündig)
Hörsaal 2B | Kolb-Bachofen/
Burkart |
| 1628. | Elektronenmikroskopischer Kurs für Mediziner
ganztäglich als Blockveranstaltung
am Ende des SS '89 (1 Woche)
nur in Verbindung mit der Vorlesung
„Funktionelle Morphologie der Zelle“ | Kolb-Bachofen/
Hahn/Kempka |
| 1629. | Elektronenmikroskopischer Kurs für Biologen
ganztäglich als Blockveranstaltung in der
vorlesungsfreien Zeit (2 Wochen)
nur in Verbindung mit der Vorlesung
„Funktionelle Morphologie der Zelle“ | Junger/Hahn |
| 1630. | Anleitung zu wissenschaftlichen Arbeiten
nach Vereinbarung | Kolb-Bachofen |

IV. Physiologie

- | | | |
|-------|--|---|
| 1631. | Physiologie 1. Teil (vegetative Physiologie)
Mo.—Fr. 8—9 (5stündig)
Gebäude 22.01, Hörsaal 2A | Arnold/Kaufmann/
Mannhold/Moser/Piper/
Schrader/Thämer/Wenzel |
| 1632. | Physiologie 2. Teil (animalische Physiologie)
Mo.—Fr. 9—10 (5stündig)
Gebäude 22.01, Hörsaal 2A | Bayer/Cleveland/Haase/
Kaufmann/Ross/Scheibner |
| 1633. | Physiologisches Praktikum (Pflicht)
je nach Gruppeneinteilung in der Zeit von
Mo.—Fr. 11—13.30
Gebäude 22.02, Kursräume des Physiol. Institutes | Arnold/Bayer/Cleveland/
Haase/Kaufmann/Moser/
Piper/Ross/Scheibner/
Schrader/Thämer/Ass. |
| 1634. | Begleitende Vorlesung zum Physiol. Praktikum
(Pflicht), je nach Gruppeneinteilung in der Zeit
von Mo.—Fr. 14.30—16.15 (4stündig)
Gebäude 22.01, Hörsäle siehe Aushang | Arnold/Bayer/Cleveland/
Haase/Kaufmann/Moser/
Piper/Ross/Scheibner/
Schrader/Thämer/Ass. |
| 1635. | Physiologisches Praktikum für Biologen
Mo.—Fr. (halbtäglich) nach Vereinbarung | Arnold/Moser/Scheibner/
Schrader/Thämer/Wenzel |
| 1636. | Biologisches Kolloquium für Fortgeschrittene
Mi. 16—17
Gebäude 22.01, Hörsaal 2B | Arnold/Staib |
| 1637. | Physiologie 2. Teil für Psychologen
nach Vereinbarung (1½stündig)
Gebäude 22.01, Hörsaal 2B | Thämer |
| 1638. | Kolloquium: Klinische Physiologie und Pharmakologie
nach Vereinbarung (1stündig) | Schrader/Schrör/
Strauer |
| 1639. | Moderne Methoden der experimentellen Kardiologie
Mo. 17—18 (1stündig, 14täglich)
Gebäude 22.01, Hörsaal 2B | Raff/Schrader |
| 1640. | Seminar über ausgewählte Kapitel der
Klinischen Physiologie
(2stündig) nach Vereinbarung | Bayer/Kaufmann |

- | | | |
|-------|---|---|
| 1641. | Fortschritte der Biotechnologie im Dienste der Medizin
Seminarraum des Physiologischen Praktikums
Di. 16—18 (2stündig, 14täglich) wie Anschlag
Vorbesprechung: 11.4.89, 16 ct. | Moser |
| 1642. | Anleitung zum wissenschaftlichen Arbeiten
nach Vereinbarung | Arnold/Bayer/Cleveland/
Haase/Kaufmann/Mannhold/
Moser/Piper/Ross/Scheibner/
Schrader/Thämer |

V. Physiologische Chemie

- | | | |
|-------|---|---|
| 1643. | Physiologische Chemie
Teil I (5stündig) Mo.—Fr. 11—12 (3. Semester)
Teil II (5stündig) Mo.—Fr. 11—12 (4. Semester) | Bojar/Kühn-Velten/
Reinauer/Sies/
Kröner/Schwenen/
Soboll/Staib |
| 1644. | Physiologisch-Chemisches Praktikum
Teil I für 3. Semester
Teil II für 4. Semester
Kurs A Di. – Kurs B Do. | Bojar/Kühn-Velten/
Reinauer/Sies/
Kröner/Schwenen/
Soboll/Staib
und Assistenten |
| 1645. | Physiologisch-Chemisches Praktikum
für Biologen (halbtags)
Laboratorien der Institute | Bojar/Kühn-Velten/
Reinauer/Sies/
Kröner/Schwenen/
Soboll/Staib
und Assistenten |
| 1646. | Biologisches Kolloquium
für Fortgeschrittene
Mi. 16—17 | Staib/Arnold |
| 1647. | Kolloquium
für Diplomanden und Doktoranden und Biologen
Seminarraum, Gebäude 22.03, Ebene 02 | Sies/Soboll/
Staib |
| 1648. | Spezielle Kapitel des Transports durch biologische Membran
nach Vereinbarung (14täglich, 2 Stunden) | Kinne |
| 1649. | Einführung und Anleitung zu wissenschaftlichen
Arbeiten auf dem Gebiet des epithelialen Transports
nach Vereinbarung
ganztags und halbtags
im Max-Planck-Institut für Systemphysiologie
4600 Dortmund, Rheinlanddamm 201 | Kinne |
| 1650. | Spezielle Kapitel der Biologischen Oxidation
Zeit nach Vereinbarung (2stündig, 14täglich)
Seminarraum, Gebäude 22.03, Ebene 02 | Haas |
| 1651. | Spezielle Kapitel aus dem Kohlenhydratstoffwechsel
Zeit nach Vereinbarung (2stündig, 14täglich)
Ort siehe Aushang | Rösen |
| 1652. | Ausgewählte analytische Methoden der Klinischen Biochemie
Sa. 10—12 (2stündig, 14täglich)
Seminarraum, Gebäude 22.03, Ebene 02 | Thomitzek |
| 1653. | Gentechnologie in der Medizin
nach Vereinbarung (2stündig, 14täglich)
Seminarraum, Gebäude 22.03, Ebene 02 | Brigelius |
| 1654. | Biochemie der Zellschädigung
nach Vereinbarung (2stündig, 14täglich)
Seminarraum, Gebäude 22.03, Ebene 02 | de Groot |

VI. Klinische Biochemie

- | | | |
|-------|--|---|
| 1655. | Grundlagen der Pathobiochemie
Di. 16.30—18
Seminarraum des Diabetes-Forschungsinstituts | Reinauer/Dahlmann/
Eckel/Klein/Rösen |
| 1656. | Seminar zur Biochemie der Ernährung
Mi. 18—20
Seminarraum des Diabetes-Forschungsinstituts | Reinauer |
| 1657. | Biochemisches Praktikum für Biologen
halbtags
Laboratorien des Diabetes-Forschungsinstituts | Dahlmann/Eckel/
Junger/Klein/
Reinauer/Rösen |
| 1658. | Hormoneller Signaltransfer
Seminar, 2stündig, 14tägig (nach Vereinbarung)
Seminarraum des Diabetes-Forschungsinstituts | Rösen/
Eckel |
| 1659. | Anleitung zu wissenschaftlichen Arbeiten
nach Vereinbarung (ganztägig)
Seminarraum des Diabetes-Forschungsinstituts | Dahlmann/Eckel/
Junger/Klein/
Reinauer/Rösen |
| 1660. | Kolloquium für Diplomanden, Doktoranden
2stündig, 14tägig, Beginn siehe Aushang
Seminarraum des Diabetes-Forschungsinstituts | Dahlmann/Eckel/
Junger/Klein/
Reinauer/Rösen |
| 1661. | Biochemie und Klinik angeborener und
erworbener Stoffwechselerkrankungen
Do. 14—16 (2stündig)
Hörsaal Kinderklinik | Bojar/Eckel/Gries/
Reinauer/Rösen/Schwenen/
Sies/Staib/Wendel |

VII. Humangenetik und Anthropologie

- | | | |
|-------|---|-----------------------------------|
| 1662. | Humangenetik I für Mediziner, Naturwissenschaftler
und Psychologen
(Grundlagen der Humangenetik und Klinischen Genetik)
Di. und Do. 9—10
Hörsaal 2B | Röhrborn |
| 1663. | Humangenetik II a (Klinische Genetik)
Fr. 10—11
Hörsaal der Kinderklinik (Schloßmannhaus) | Majewski |
| 1664. | Die Rassen des Menschen
Mi. 17—18.15
Seminarraum des Instituts, Gebäude 23.13, Ebene 03 | Scheil |
| 1665. | Ausgewählte Kapitel aus der Humangenetik
Di. 13 s.t.—13.30
Seminarraum des Instituts, Gebäude 23.12, Ebene 03 | Röhrborn/Majewski/
Assistenten |
| 1666. | Seminar über moderne Probleme der Humangenetik
nach besonderer Ankündigung
Seminarraum des Instituts, Gebäude 23.12, Ebene 03 | Röhrborn/
Majewski |
| 1667. | Kurs über Methoden der Humangenetik (Zytogenetik, Serogenetik,
Mutagenese, Familienberatung, Molekulargenetik)
Ferienkurs (40 Stunden) | Röhrborn/
Assistenten |

- | | | |
|-------|---|---|
| 1668. | Praktikum Biologie für Mediziner, Teil Humangenetik
Kurs A: Di. 14—18
Mikroskopiersaal der Anatomischen Institute | Röhrborn/
Assistenten
zusammen mit
d. Doz. d. Biologie |
| 1669. | Praktikum Biologie für Mediziner, Teil Humangenetik
Kurs B: Do. 14—18
Mikroskopiersaal der Anatomischen Institute | Röhrborn/
Assistenten
zusammen mit
d. Doz. d. Biologie |
| 1670. | Anleitung zu wissenschaftlichen Arbeiten auf dem
Gebiet der Humangenetik | Röhrborn/
Majewski |

VIII. Allg. Pathologie, Path. Anatomie und Neuropathologie

- | | | |
|-------|---|--|
| 1671. | Vorlesung über allgemeine Pathologie und
Kurs der Allgemeinen Pathologie
Mo.—Fr. 8—10, Fr. 16—18
Hörsaal des Pathologischen Instituts | Hort/Wechsler/
Pfitzer/Frenzel
Borchard/Schmitt-Gräff/
Bürrig |
| 1672. | Vorlesung über Spezielle Pathologische Anatomie und
Kurs der Speziellen Pathologie
Mo. 16—19, Di. und Fr. 14—16
Hörsaal des Pathologischen Instituts | Hort/Wechsler/
Borchard/Frenzel |
| 1673. | Seminar der Allgemeinen Pathologie
Di. 17—19
Großer Hörsaal des Pathologischen Instituts | Borchard |
| 1674. | Pathologie für Zahnmediziner
Do. 16—18
Hörsaal des Pathologischen Instituts | Schmitt-Gräff |
| 1675. | Klinisch-Pathologisches Kolloquium
Di. 17 s.t. (14tägig)
Hörsaal des Pathologischen Instituts | Hort |
| 1676. | Pathologisch-Anatomische Demonstration
nach Vorankündigung
Kurssaal des Pathologischen Instituts | Hort |
| 1677. | Kolloquium der Experimentellen Pathomorphologie
Do. 17—19 (14tägig)
Hörsaal des Pathologischen Instituts | Meessen |
| 1678. | Ausgewählte Kapitel der Speziellen Pathologie
(1stündig, nach Vereinbarung)
Hörsaal Bethesda-Krankenhaus
Heerstr. 219, Duisburg | Knieriem |
| 1679. | Klinisch-Pathologische Demonstration
Do. 15—17 (monatlich)
Hörsaal Bethesda-Krankenhaus,
Heerstr. 219, Duisburg | Knieriem/
Künstler |
| 1680. | Klinisch-Pathologische Demonstration
Di. 17—18 (monatlich)
Hörsaal St. Johannes-Hospital, Duisburg-Hamborn | Knieriem/
Künstler |
| 1681. | Tropenpathologie
Do. 17.45—19.15 (2stündig, 14tägig)
oder nach Vereinbarung
Hörsaal des Pathologischen Instituts | Döhnert |

- | | | |
|-------|--|---|
| 1682. | Anleitung zu wissenschaftlichen Arbeiten auf dem Gebiet der Allgemeinen und Speziellen Pathologie | Hort/Pfitzer/
Borchard/Frenzel/
Schmitt-Gräff |
| 1683. | Tägliche Pathologisch-Klinische Konferenzen Mo.—Fr. 12—13
Sektionssaal des Pathologischen Instituts | Hort/Borchard/
Frenzel/
Schmitt-Gräff/Bürrig |
| 1684. | Alternative Testsysteme in der Experimentellen Pathologie Mi. 15—17 (2stündig, 14täglich)
oder nach Vereinbarung
Gebäude 23.12, Ebene 04, Raum 27 | Hilscher/
Rosenbruch |
| 1685. | Neurologische-Neurochirurgische Neuropathologische Konferenz Di. 16 c.t. (14täglich) | Freund/Bock/
Wechsler |
| 1686. | Neuropathologische-Neurochirurgische Demonstrationen, wöchentlich Di. 15 c.t.
Hörsaal des Neuropathologischen Instituts | Wechsler/Bock/
Schober |
| 1687. | Anleitung zu wissenschaftlichen Arbeiten auf dem Gebiet der klinisch und experimentellen Neuropathologie nach Vereinbarung | Wechsler |
| 1688. | Neuropathologische Seminare nach Vereinbarung (1stündig) | Wechsler |
| 1689. | Studenten- und Doktorandenseminar Neuropathologisches Institut nach Vereinbarung (14täglich) | Wechsler |
| 1690. | Neuropathologische-Neurologische Biopsiekonferenz von Muskel- und Nervenkrankungen Di. 17 c.t. (monatlich) | Wechsler/Toyka |
| 1691. | Wöchentliche Neuropathologische Hirndemonstration Di. 11.30—12
Hörsaal des Neuropathologischen Instituts | Wechsler
und Ma. |
| 1692. | Seminar über Laseränderungen und andere ausgewählte Kapitel der experimentellen Neuropathologie (1stündig, nach Vereinbarung)
Hörsaal des Neuropathologischen Instituts | Schober |

IX. Pharmakologie und Toxikologie

- | | | |
|-------|---|---|
| 1693. | Pharmakologie und Toxikologie Di.—Fr. 11—12
Hörsaal 3A, Gebäude 23.01 | Schrör/Ohnesorge/
Arndt/Borchard/
Noack/Schlieper/
Wiegand/Wirth |
| 1694. | Kursus der allgemeinen und systematischen Pharmakologie und Toxikologie theoretischer Teil, obligatorisch für alle Teilnehmer Di. 13—14 (4stündig)
Hörsaal 3A, Gebäude 23.01
Praktikum in Gruppen Mo., Di., Do., Fr. 14—16
Hörsaal 2E und Kursräume, Gebäude 22.21 | Schrör/Ohnesorge/
Arndt/Borchard/
Hafner/Menzel/
Noack/Strobach/
Wirth und
Assistenten |

- | | | |
|-------|--|--|
| 1695. | Kursus der speziellen Pharmakologie
(4stündig)
Ort und Zeiten werden noch bekanntgegeben | Schrör/Borchard/
Ohnesorge/Grabensee/
Gries/Köhler/
Noack/Wirth/
Worth/Schoppe |
| 1696. | Pharmakologie und Toxikologie für Pharmazeuten
(2stündig), Do., Fr. 9—10
Hörsaal 2E, Gebäude 22.21 | Schrör/Ohnesorge/
Arnold/Borchard/
Noack/Schlieper/
Wirth |
| 1697. | Ausgewählte Probleme der Pharmakologie
und Toxikologie für Mediziner und Naturwissenschaftler
Fr. 14—16 (14tägig) | Schrör/Ohnesorge/
Borchard/Noack/
Wirth |
| 1698. | Spezielle Probleme der Umwelttoxikologie
nach Vereinbarung (1stündig) | Ohnesorge |
| 1699. | Biomathematische Grundlagen der allgemeinen
Pharmakologie, statistische Verfahren im
biologischen Labor
nach Vereinbarung (2stündig)
Kursraum 109, Gebäude 22.21 | Hafner/Godehardt |
| 1700. | Kolloquium Klinische Pharmakologie
Do. 15—17 (14tägig)
nach Vereinbarung | Greeff/Horster/
Schrey/Wirth |
| 1701. | Arbeiten im Laboratorium | Schrör/Greeff/
Ohnesorge/Borchard/
Noack/Wirth |
| 1702. | Der wissenschaftliche Film in Lehre und Forschung:
Diskussion aktueller Probleme
der Naturwissenschaft und Medizin
(nach Vereinbarung) | Munck/Greeff/
Schadewaldt |

X. Medizinische Mikrobiologie und Virologie

- | | | |
|-------|--|--|
| 1703. | Medizinische Mikrobiologie
(Bakteriologisch-serologischer Kurs)
theoretischer Teil, obligatorisch für alle Teilnehmer
Mo. 13—14
Praktikum, entsprechende Gruppeneinteilung
Mo., Di., Fr. 14—16
Großer Hörsaal 2A und Kurssaal, Gebäude 22.21 | Hadding/
Rosin/Scheid/Brunner/
Hagedorn/Krech
und Assistenten |
| 1704. | Medizinische Mikrobiologie
(Praktikum für Pharmazeuten)
Mi. 14—17
Hörsaal 2E und Kurssaal, Gebäude 22.21 | Hadding/Rosin/Scheid/
Brunner/Hagedorn/Krech
und Assistenten |
| 1705. | Klinische Pharmakologie der Antibiotica
Mi. 17—18 (1stündig)
Hörsaal 2E, Gebäude 22.21 | Rosin |
| 1706. | Molekularbiologie der Influenzaviren
Fr. 12—13 (1stündig)
Hörsaal 2E, Gebäude 22.21 | Scheid |
| 1707. | Mikrobiologische Diagnostik infektiöser Syndrome
Mo.—Fr. 16—18 (10stündig, während 1 Woche des Semesters)
oder nach Vereinbarung
Hörsaal 2E, Gebäude 22.21 | Krech |

- | | | |
|-------|---|--|
| 1708. | Serologische Diagnostik von Infektionskrankheiten
Mi. 15—17 (2stündig)
oder nach Vereinbarung
Seminarraum, Gebäude 22.21 | Hagedorn |
| 1709. | Abwehrschwäche: Grundlagen, Klinik, Diagnostik
Mo. 17—17.45 (1stündig)
Hörsaal 2E, Gebäude 22.21 | Brunner |
| 1710. | Immunologisches Seminar
Fr. 17—18.30 (2stündig)
Hörsaal 6B, Gebäude 26.11 | Brunner/E. Gleichmann/
Schwochau/Symmons |
| 1711. | Immunologie für Fortgeschrittene
Fr. 16—17 (1stündig) Hörsaal 6B | H. Gleichmann/Hadding/
Schwochau/Vohr |
| 1712. | Immunologisches Kolloquium
Di. 16—18 (2stündig)
Hörsaal 6F | E. Gleichmann/Schwochau/
van Vliet/Wernet |

XI. Hygiene

Kursus des ökologischen Stoffgebietes (siehe auch: Arbeitsmedizin, Sozialmedizin, Rechtsmedizin)

- | | | |
|-------|--|---|
| 1713. | Teil: Hygiene
Mi. 15—17
Großer Hörsaal, Pathologisches Institut | Schlipkötter/Dehnen/
Seemayer/Baginski/
Kastka/Engels |
| 1714. | Teil: Hygiene, praktischer Teil
Fr. 11.30—13 (14täglich)
Institut für Hygiene, Gurlittstr. 53
und Auf'm Hennekamp 50 | Schlipkötter/Dehnen/
Hilscher/Pott/Seemayer/
Pitz/Assistenten |
| 1715. | Teil: Impfkurs
Mo. 11—12
Großer Hörsaal, Pathologisches Institut | Schlipkötter/Idel/
Seemayer |
| 1716. | Ausgewählte Kapitel der Umwelthygiene
Fr. 14.30—16.30 (14täglich)
Institut für Hygiene, Gurlittstr. 53 | Schlipkötter |
| 1717. | Sensorische Umweltbelastung
nach Vereinbarung (1stündig) | Kastka |
| 1718. | Molekularbiologie der Krebsentstehung
Do. 15—16
Hörsaal des Neuropathologischen Instituts
Gebäude 14.79, 3. Etage | Stark/Wechsler |
| 1719. | Hygiene einschließlich Mikrobiologie mit
praktischen Übungen für Zahnmediziner
Mi. 12—13
Hörsaal, Westdeutsche Kieferklinik | Idel/Pitz/
Seemayer |
| 1720. | Hygiene-Exkursionen und Anleitung
zu wissenschaftlichen Arbeiten
(nach Vereinbarung) | Schlipkötter/Dehnen/
Hilscher/Seemayer |
| 1721. | Exogene Krebsnoxen
nach Vereinbarung (1stündig) | Dehnen |

- | | | |
|-------|---|---|
| 1722. | Alternative Testsysteme in der Experimentellen Pathologie
Mi. 15—17
nach Vereinbarung (2stündig, 14täglich)
Gebäude 23.12, Ebene 04, Raum 27 | Hilscher/Rosenbruch |
| 1723. | Tropenmedizin
Do. 11—13
Hörsaal Rechtsmedizin | Richter/Kröger |
| 1724. | Tropenmedizinischer Kurs
Fr. 11—13 (3 x während des Semesters)
Hörsaal Institut für Biophysik | Richter |
| 1725. | Literaturseminar über Immunologie und Immuntoxikologie
Di. 16—17 (1stündig, wöchentlich)
nach Vorankündigung
Medizinisches Institut für Umwelthygiene,
Auf'm Hennekamp 50 | E. Gleichmann
und Mitarbeiter/
Wernet |
| 1726. | Kolloquium: Primärprävention im Öffentlichen Gesundheitswesen
Termin nach Vereinbarung (1WStd)
Vorbesprechung: 13. April 1989
Hörsaal Akademie für Öffentliches Gesundheitswesen,
Auf'm Hennekamp 70, 4000 Düsseldorf 1 | Kröger |

XII. Klinische Chemie

- | | | |
|-------|--|----------------------|
| 1727. | Kurs der Klinischen Chemie und Hämatologie
Di., Mi. 10.15—11
Mo., Di., Mi. bzw. Do. 13—16 | Rick/Fahron/
Heil |
| 1728. | Praktikum der Klinischen Chemie für Fortgeschrittene
Fr. 14—18
(begrenzte Teilnehmerzahl) | Rick/Fahron/
Heil |
| 1729. | Anleitung zu wissenschaftlichen Arbeiten
nach Vereinbarung (priv.) | Rick/Fahron/
Heil |
| 1730. | Klinische Chemie und Hämatologie
Vorlesung: Mi. 13—15 (Hörsaal Kinderklinik)
Kurs 1: Mi. 15—18
Kurs 2: Do. 13—16
Kursraum des Institutes für Biophysik und Elektronenmikroskopie | Kupke |
| 1731. | Anleitung zum wissenschaftlichen Arbeiten
(nach Vereinbarung) | Kupke |

XIII. Arbeitsmedizin

- | | | |
|-------|---|---|
| 1732. | Ökologischer Kurs, Teil Arbeitsmedizin
mit Praktikumsdemonstrationen in kleinen Gruppen
Di., Mi. 11—13
Hörsaal Rechtsmedizin, Gebäude 14.84 | Jansen/Diller/Goerz/
Griefahn/Haas/Peters/
Terhaag und
wiss. Mitarbeiter |
| 1733. | Arbeitsmedizin (Grundlagen, Ergonomie, Probleme)
zugleich Einführung in den ökol. Kurs,
Teil Arbeitsmedizin
Mo. 12—13
Hörsaal Pathologie, Gebäude 14.79 | Jansen/Diller/Griefahn/
Haas/Peters/Terhaag
und wiss. Mitarbeiter |

1734. Arbeitsmedizinische Betriebsbesichtigungen (ganztägig nach Vereinbarung)
Bekanntgabe im ökologischen Kurs, Teil Arbeitsmedizin
- Jansen
und wiss. Mitarbeiter

XIV. Sozialmedizin

1735. Ökologischer Kurs, Teil Sozialmedizin mit Seminarveranstaltungen in kleinen Gruppen
Do. 11—13, Fr. 11—13 (14täg.)
Hörsaal Pathologie, Gebäude 14.79
1. Abschnitt: Grundlagen
2. Abschnitt: Seminare
(Bekanntgabe der Gruppeneinteilung im ökologischen Kurs
Teil Sozialmedizin, Abschnitt 1)
- Jansen/
Griefahn/
Berger/
Delbrück/
v. Ferber/
Kröger/
Slesina

XV. Krankenhauswesen

1736. Seminar Krankenhaus- und Gesundheitswirtschaft (Informationen über Vorlesungstermine erteilt das Seminarsekretariat des Deutschen Krankenhausinstituts, Tersteegenstr. 9, 4000 Düsseldorf 30, Tel. 45 48 80) – Großer Hörsaal Deutsches Krankenhaus-Centrum – Tersteegenstr. 9, 4000 Düsseldorf 30
- Eichhorn
1737. Das Krankenhaus als Betrieb und als soziale Organisation – Kolloquium nach Vereinbarung –
- Eichhorn/v. Ferber

XVI. Rechtsmedizin

1738. Ökologischer Kurs
Mo. 14—16 (2stündig)
- Bonte/Reh/Barz/
Römer/Daldrup
1739. Forensische Pathologie
Do. 16—17 (1stündig)
- Reh
1740. Forensische Traumatologie
Do. 17—18 (1stündig)
- Reh/Barz
1741. Verkehrsmedizin
nach Vereinbarung (1stündig)
- Barz
1742. Gerichtsärztliche Sektionen und Falldemonstrationen
nach Vereinbarung (2stündig)
- Haarhoff
1743. Forensische Toxikologie
Fr. 15—16 (1stündig) oder nach Vereinbarung
- Daldrup
1744. Anleitung zum selbständigen wissenschaftlichen Arbeiten
nach Vereinbarung (2stündig)
- Daldrup/Henke
1745. Theoretische Chemie für Mediziner
(ausgewählte Kapitel)
nach Vereinbarung (2stündig)
- Wulff
1746. GC-/LC-/MS-Analytik für Mediziner
nach Vereinbarung (2stündig)
- Wulff
1747. Spezielle Giftnachweismethoden und praktische Übungen
nach Vereinbarung (2stündig)
- Wulff/Daldrup
1748. Vaterschaftsbestimmungen,
rechtliche und medizinische Probleme
Do. 14—15 (1stündig)
- Trube-Becker

- | | | |
|-------|--|--------------|
| 1749. | Gewalt in der Familie
Do. 15—16 (1stündig) | Trube-Becker |
| 1750. | Arztrecht (Schweigepflicht, Kunstfehler u. a.)
Di. 16—17 (1stündig)

Alle Vorlesungen finden im Hörsaal des
Instituts für Rechtsmedizin statt | Trube-Becker |
| 1751. | Spezielle Themen aus forensischer Serologie und -Gentechnik
nach Vereinbarung (2stündig)

Diese Veranstaltung findet im Labor für
forensische Blutgruppenkunde,
Otto-Hahn-Str. 39, 4000 Düsseldorf 13, statt. | Henke |
| 1752. | Grundriß der Rechtsmedizin
Do. 15—16 (1stündig) | Arbab-Zadeh |
| 1753. | Gerichtliche Psychopathologie
Do. 17—18.30 (2stündig)

Hörsaal des Freien Instituts für gerichtliche und soziale Medizin,
Grabbeplatz 2, 4000 Düsseldorf 1 | Arbab-Zadeh |

XVII. Geschichte der Medizin

- | | | |
|-------|---|------------------------------|
| 1754. | Medizinische Terminologie (für erste Semester)
a) für Mediziner mit lateinischen Vorkenntnissen
Mo. 16—18 (2stündig)
Hörsaal 2D
b) für Mediziner und Zahnmediziner ohne lateinische Vorkenntnisse
Mo. 16—18 (2stündig)
Gebäude 23.12, Ebene 04, Raum 24 | Schadewaldt

Otten |
| 1755. | Einführung in die Medizin
(für erste Semester)
Mo. 8—9 (1stündig)
Hörsaal 2D | Schadewaldt |
| 1756. | Überblick über die Geschichte der Medizin
Do. 8—18 (2stündig)
Gebäude 23.12, Ebene 04, Raum 24 | Schadewaldt |
| 1757. | Einführung in die medizinische und
naturwissenschaftliche Bibliographie
(vor allem für Doktoranden)
Di. 18—19 (1stündig) privatissime
Gebäude 23.12, Ebene 04, Raum 24 | Schadewaldt |
| 1758. | Computereinsatz in der Geschichte der Medizin und Ethnomedizin
Mi. 18—20 (2stündig)
Gebäude 23.12, Ebene 04, Raum 24 | Kohnen |
| 1759. | Medizinische Publizistik
(nach Vereinbarung) | Deneke |
| 1760. | Der Wissenschaftliche Film in Lehre und Forschung
(nach Vereinbarung) | Munck/Greeff/
Schadewaldt |
| 1761. | Fragen und Probleme ärztlicher Ethik
Mi. 17—19 (2stündig)
Seminarraum der Frauenklinik | Zielinski |

XVIII. Statistik und Biomathematik in der Medizin

- | | | |
|-------|---|--------------------------|
| 1762. | Biomathematik für Mediziner
Di., Do. 12—13 (2stündig)
Gebäude 22.01, Hörsaal 2A | Mau |
| 1763. | Übungen zur Biomathematik für Mediziner
(2stündig) in 10 Parallelkursen
(Aushang beachten) | Mau/Ehle/Gerken/
N.N. |
| 1764. | Statistische Beratung
(nach Vereinbarung) | Ehle/N.N. |
| 1765. | Biomathematisches Kolloquium
Do. 17—19 (wöchentlich)
Gebäude 23.02, Ebene 03, Raum 22 | Mau/Ehle/
Gerken |
| 1766. | Statistisches Kolloquium
Mi. 14—17 (nach besonderer Bekanntgabe)
Gebäude 23.02, Ebene 03, Raum 22 | Mau/Klinger |
| 1767. | Krankenhausinformatik
Informationen über Vorlesungstermine erteilt
das Seminarsekretariat des Deutschen Krankenhausinstituts,
Tersteegenstr. 9, 4000 Düsseldorf 30, Tel.: 434422 | Seelos |
| 1768. | Medizinische Informatik
(2stündig) nach besonderer Bekanntgabe | Seelos |

XIX. Medizinische Psychologie

- | | | |
|-------|--|--|
| 1769. | Medizinische Psychologie für Vorkliniker
Mi. 8—10 (2stündig)
Hörsaal 2B | Steingrüber |
| 1770. | Praktische Übungen: Kursus der Medizinischen Psychologie
Fr. 14—17.30
Seminarraum des Instituts für Medizinische
Psychologie
sowie
4stündig als Blockveranstaltung in Parallelkursen
(Aushang beachten!) | Steingrüber/
Winneke/
Klosterhalfen, S./
Klosterhalfen, W./
Pflugmacher/
Stockhorst |
| 1771. | Seminar zur Medizinischen Psychologie
Mi. 18—20 (3stündig)
Seminarraum des Instituts für Medizinische Psychologie | Steingrüber/
Klosterhalfen, S. |
| 1772. | Seminar für Doktoranden
Do. 9—11.30 (2stündig)
Institut für Medizinische Psychologie | Bisping/
Klosterhalfen, W./
Steingrüber |
| 1773. | Planung und Auswertung psychoakustischer Experimente
nach Vereinbarung (2stündig)
Institut für Medizinische Psychologie | Bisping |
| 1774. | Seminar Streß und Immunität
nach Vereinbarung (2stündig)
Seminarraum des Instituts für Medizinische Psychologie | Klosterhalfen, W. |

XX. Medizinische Soziologie

1775. Medizinische Soziologie
Mo. 14—16 (2stündig)
Hörsaal 2B
Chr. v. Ferber
1776. Seminar zur Medizinischen Soziologie:
Arzt-Patienten-Beziehungen: Interaktion-
Kommunikation mit praktischen Übungen
Mo. 18—20 (2stündig)
Gebäude 23.02, Ebene 03, Raum 22
siehe besonderen Aushang zu Beginn des Sommersemesters
Heigl-Evers/
Chr. v. Ferber/
Alberti/Baur-Moriok/
Odag/
L. v. Ferber/
Slesina
1777. Anleitung zu wissenschaftlichen Arbeiten
Ort und Zeit nach Vereinbarung
Chr. v. Ferber
1778. Forschungskolloquium
Do. 16—18 (2stündig, 14täglich)
Gebäude 23.02, Ebene 03, Raum 89
Chr. v. Ferber/
W. Slesina/
L. v. Ferber
1779. Das Krankenhaus: Betrieb und Soziale Organisation
Kolloquium (nach Vereinbarung)
Gebäude 23.02, Ebene 03, Raum 89
Eichhorn/
Chr. v. Ferber
1780. Repetitorium zur Medizinsoziologie
zur Vorbereitung auf das Physikum
Ort und Zeit nach Vereinbarung
W. Slesina
1781. Seminare zur Vorbereitung auf die
mündlichen Prüfungen in der Ärztlichen Vorprüfung
beschränkte Teilnehmerzahl
Mo.—Fr. 8—10
(siehe besonderen Aushang)
Chr. von Ferber/
W. Slesina

XXI. Innere Medizin

1782. Innere Medizin
Mo.—Fr. 10—11 (5stündig)
Hörsaal der MNR-Klinik
Gries/Schneider/
Strauer/Strohmeyer/
Berger/Berges/Cüppers/
Grabensee/
Hengels/Herrmann/
Keck/Kley/Jehle/
Köhler/Lösse/
Motz/Scharf/Schoppe/
Stremmel/Teschke/
Wienbeck/Worth
1783. Medizinische-klinische Visite
(II. Klinischer Studienabschnitt, 4. Semester)
Mo. 17.—18.30 (2stündig)
Gruppeneinteilung bei Vorbesprechungen
(siehe Aushang)
Berger/Berges/
Bremer/Chantelau/
Erckenbrecht/
Grabensee/Grußendorf/
Hengels/Horster/Jehle/
Keck/Kemmer/Koch/
Lakomek/Lösse/
Motz/Miller/Peerenboom/
Schlaghecke/Scholten/
Schoppe/Solbach/Sprenger/
Starke/Stremmel/Teschke/
Wiegelmann/Wienbeck/
Wildmeister/Worth/Weihrauch

1784. Medizinisch-klinische Visite
(II. Klinischer Studienabschnitt, 4. Semester)
Do. 17—18.30 (2stündig), Gruppeneinteilung
bei Vorbesprechung siehe Aushang
Med. Klinik, Ferdinand-Sauerbruch-Klinikum Wuppertal
- Cüppers/Drost/
Greiner/Hein/
Höhler/Köbberling/
Wenzel
1785. Kurs der allg. klinischen Untersuchung
(Innere Medizin) Vorlesung
Di. u. Do. 14—14.45
Hörsaal der MNR-Klinik
Praktikum Di. 15—16.30, Mi. u. Fr. 14—15.30
(Gruppeneinteilung bei Vorbesprechung
siehe Aushang)
- Berges/Chantelau/
Grußendorf/Hengels/
Horster/Jehle/
Keck/Kemmer/
Koschinsky/Lakomek/
Lösse/Motz/Schoppe/
Scholten/G. Sonnenberg/
Sprenger/Starke/
Stremmel/Teschke/
Wienbeck/Worth
und Assistenten
1786. Pathophysiologie und Pathobiochemie
(gemeinsam mit Diabetes-Forschungsinstitut)
Mo. u. Do. 10—11
Hörsaal der MNR-Klinik
- Gries/Schneider/
Strauer/Strohmeyer/
Berger/Berges/
Erckenbrecht/
Grabensee/Grußendorf/
Hengels/Jehle/
Kley/M. Köhler/
Lakomek/Lösse/
Motz/Miller/Peerenboom/
Schlaghecke/G. Sonnenberg/
Starke/Stremmel/
Teschke/Weihrauch/Worth
1787. 3. Klinischer Studienabschnitt Seminar
Di. u. Do. 15 s.t. 16
Seminarraum MNR-Klinik
- Schneider/Strauer/
Strohmeyer/Berger/
Berges/Erckenbrecht/
Grabensee/Hengels/
Horster/Jehle/Keck/
Kemmer/Kley/Lösse/
Motz/Miller/Scharf/
Scholten/Starke/
Stremmel/Teschke/Worth
1788. Arzneimitteltherapie innerer Erkrankungen
Mi. 14.30—16 (14tägig)
Seminarraum 4 (MNR-Klinik)
- Peters
1789. Lehrgespräche Innere Medizin
3. klinischer Studienabschnitt
nach Vereinbarung (2stündig)
- Schneider/
Winkelmann
1790. Klinische Onkologie (mit Patientenvorstellung)
für Fortgeschrittene
nach Vereinbarung (2stündig)
- Schneider/Schoppe/
Winkelmann
1791. Klinische Immunologie und Immunpathologie
nach Vereinbarung (2stündig)
- Schneider/Kolb/
Glück

1792.	Hämatologisch-hämostaseologisches Kolloquium nach Vereinbarung (2stündig)	Schneider
1793.	Klinisches Kolloquium Di. 17—18	Schneider und Mitarbeiter
1794.	Hämatologisch-zytologischer Diagnostikkurs nach Vereinbarung (2stündig)	Schneider
1795.	Lehrgespräche Innere Medizin (dritter klinischer Studienabschnitt) Krankenhaus Benrath, nach Vereinbarung	Schoppe/ Freundl/ Castrup
1796.	Klinischer Untersuchungskurs für Fortgeschrittene (15 Teilnehmer) (2stündig) Fr. 17 s.t. Krankenhaus Benrath	Schoppe/ Schlaudecker Schlotzhauer
1797.	Klinische Visite für Fortgeschrittene nach Vereinbarung (1stündig) EVK Kirchfeldstraße 40, 4000 Düsseldorf	Hermes
1798.	Immunologie in der Klinik nach Vereinbarung (1stündig)	Kindler/Fuchs
1799.	Klinische Visite Mo. 18—19 Med. Klinik der Krankenanstalten „Florence Nightingale“, Kreuzbergstr. 79, Düsseldorf-Kaiserswerth	Koch
1800.	Diagnostisch-therapeutisches und klinisch-pathologisches Kolloquium Do. 15.30—16.30 Kliniken der Landeshauptstadt Düsseldorf, Gräulinger Str. 120, Düsseldorf-Gerresheim	Mürtz/Lennartz
1801.	Differentialdiagnose hämatologischer Erkrankungen Do. 17—18	Pöttgen
1802.	Diagnostik in der Inneren Medizin mit Hilfe moderner bildgebender Verfahren Mo. 13—14	Jungblut/Vosberg/ Schoppe/Königshausen
1803.	Onkologische, hämatologische, immunologische Fragestellung mit Falldemonstration Mo. 16—18 (14tägig) St. Johannes-Hospital, Duisburg	Westerhausen
1804.	Diagnostik und Therapie bei Nieren- und Hochdruck-Krankheiten nach Vereinbarung (1stündig)	Schröder
1805.	Aktuelle Diagnostik und Therapie bei Nieren- und Hochdruckkrankheiten (1stündig) Zeit nach Vereinbarung	Altrogge/Grabensee/ Kemmer/Königshausen/ Küppers/Schnurr
1806.	Ausgewählte Themen auf dem Gebiet der Hochdruck- und Nierenkrankheiten (2stündig) Zeit nach Vereinbarung	Küppers/Schnurr
1807.	Klinische Prüfung und Zulassung neuer Arzneimittel (2stündig, 14tägig) Zeit nach Vereinbarung	Schnurr/Küppers
1808.	Klinisch-kardiologisches Kolloquium Mi. 16.30—18 (2stündig) MNR-Klinik, Ebene 1, Raum 54.01.49	Strauer und Mitarbeiter

- | | | |
|-------|--|--|
| 1809. | Klinisch-kardiologische Visite
(im Rahmen des 3. klinischen Studiumabschnittes)
Zeit nach Vereinbarung | Strauer und
Mitarbeiter |
| 1810. | Kardiologisch-kardiologisches Kolloquium
Fr. 15.30—17
Konferenzraum der Chirurgischen Klinik | Bircks/Strauer
und Mitarbeiter |
| 1811. | EKG-Kurs für Anfänger
Mi. 18—18.45, Hörsaal der MNR-Klinik | Motz/Worth |
| 1812. | Auskalkulationskurs für Fortgeschrittene
nach Vereinbarung (2stündig) | Jehle/Lösse |
| 1813. | Lehrgespräche Innere Medizin
3. klinischer Studienabschnitt nach Vereinbarung
(2stündig) | Jehle/Lösse/
Motz/Worth |
| 1814. | Praktische EKG-Auswertung | Motz und Assistenten |
| 1815. | Pneumologisches Kolloquium
Di. 18—19 (1stündig)
Seminarraum MNR-Klinik ME8 | Worth/Goeckenjan |
| 1816. | Seminar über aktuelle Fragen in der
Kardiologie mit Praktikum der kardiolog.-angiolog.
Funktionsdiagnostik
3täg., Salzetalklinik Bad Salzuffen
(s. Aushang, Tel. 05222/186211) | Köhler/Kuhn |
| 1817. | Neue Erkenntnisse der Inneren Medizin
Mi. 16 c.t. (2stündig)
Hörsaal der MNR-Klinik | Altrogge/Herrmann/
Kuhn/Peters/
Scholten/Schoppe |
| 1818. | Kardiologisches Seminar über koronare
Herzkrankheiten (Diagnostik, Therapie,
Rehabilitation, Epidemiologie)
3täg. (Do.—Sa.) nach Vereinbarung im
Gollwitzer-Meier-Institut Bad Oeynhausen
(Einzelheiten s. Aushang) | Gleichmann und
Mitarbeiter/Sigwart |
| 1819. | Kardiologische Untersuchungsmethoden
nach Vereinbarung (2stündig, 14tägig)
Konferenzraum MNR-Klinik | Haerten/Spiller |
| 1820. | Seminar Differentialdiagnose Innere Medizin
Fr. 16.30—18 (2stündig, 14tägig)
Ev. Krankenhaus Bethesda Duisburg, Heerstr. 219 | K. E. Schröder |
| 1821. | Innere Medizin für Zahnmediziner
Mi. 15—16 (1stündig) | Stremmel |
| 1822. | Lehrgespräche/Innere Medizin
(im Rahmen des 3. klinischen Studienabschnittes)
Mi. 12—13
Seminarraum MNR-Klinik | Berger/Berges/Erckenbrecht/
Hengels/Horster/Keck/
Stremmel/Strohmeier/
Teschke/Wienbeck |
| 1823. | Gastroenterologische Visite und Kolloquium
Mi. 16—17.30 (2stündig)
Hörsaal MNR-Klinik | Strohmeier/Miller/
Teschke/Borchard/Berges/
Erckenbrecht/Greiner/Hausamen/
Hengels/Kindler/Köster/Peerenboom/
Röher/Scholten/Stremmel/
Swart/Thon/Weihrauch |
| 1824. | Endoskopischer Untersuchungskurs
Mo. 8—9.30 (2stündig)
Endoskopieräume MNR-Klinik | Hengels/Strohmeier/
Teschke/
Berges |

- | | | |
|-------|--|--|
| 1825. | Differentialdiagnose innerer Erkrankungen
(Endokrinologie, Gastroenterologie,
Stoffwechsel, Kardiologie)
für Fortgeschrittene und Examensemester
Mi. 11—12
Hörsaal MNR-Klinik | Berger/Berges/Bremer/
Erckenbrecht/Greiner/
Gries/Grußendorf/
Heinen/Hengels/Horster/Keck/
Kemmer/Lakomek/Schlaghecke/
Starke/Strauer/Stremmel/
Wienbeck/Worth |
| 1826. | Chemisch-physikalischer Kurs für Zahnmediziner
Mi. 11—13 (2stündig)
Hörsaal MNR-Klinik | Berger |
| 1827. | Fallvorstellungen zur Gastroenterologie
Mi. 10—11 oder nach Vereinbarung
Hörsaal Studiengebäude Städt. Krankenanstalten Krefeld (1stündig) | Becker |
| 1828. | Klinische Visite
Sa. 14tägig nach Verabredung (2stündig)
Med. Klinik II, Städt. Krankenanstalten Krefeld | Becker |
| 1829. | Seminar für Studenten im 3. klinischen Studienabschnitt
Innere Medizin
Di. 14—15 (1stündig)
Hörsaal Studiengebäude Städt. Krankenanstalten | Becker
und Mitarbeiter |
| 1830. | Arzneimittelforschung – Nutzen und Risiko
nach Vereinbarung (2stündig) | Weihrauch |
| 1831. | Wissenschaftliches Kolloquium für Doktoranden | Wienbeck/Enck |
| 1832. | Patienten-Schulung bei chronischen Krankheiten
(gemeinsam mit Erziehungswissenschaft)
Seminar nach Vereinbarung (2stündig)
Hörsaal MNR-Klinik | Berger/Hornke/
Jörgens |
| 1833. | Kolloquium Geriatrie (2stündig)
(nach Vereinbarung)
Hörsaal MNR-Klinik | Herrmann |
| 1834. | „Klinik der Geriatrie“
Hörsaal MNR-Klinik
Mi. 18-19 (2stündig, 14tägig)
oder nach Vereinbarung | Hermann/
Wildmeister |
| 1835. | Naturgemäße Heilmethoden einschließlich
Balneologie, Klimatologie und Diätetik
Di. 17 s.t—18.30 (2stündig, 14tägig)
Hörsaal MNR-Klinik | Gries/Grüneklee |
| 1836. | Funktionstests in der Inneren Medizin
(für Studierende im 2. und 3. Abschnitt des klinischen Studiums)
nach Vereinbarung (1stündig)
Hörsaal MNR-Klinik | Grüneklee/
Grabensee/
Miller |
| 1837. | Probleme bei der klinischen Prüfung neuer Arzneimittel
nach Vereinbarung (2stündig, 14tägig)
Leserraum, 1. Untergeschoß, MNR-Klinik | Bethge |
| 1838. | Differentialdiagnose innerer Erkrankungen
nach Vereinbarung (1stündig)
Hörsaal MNR-Klinik | Sack |
| 1839. | Spezielle Krankheitsbilder, Diagnostik und Therapie
nach Vereinbarung (2stündig) | Kazmeier/Klein |

- | | | |
|-------|--|---|
| 1840. | Praktikum für klin. Chemie und Hämatologie
Mi. 14.30—17.30 (4stündig)
Ferd.-Sauerbruch-Str., Klinikum, Wuppertal-Elberfeld
Arrenbergerstr. 20—56 | Köbberling/Cüppers/
Drost/Rudorff |
| 1841. | Seminar und Praktikum in der Ultraschalldiagnostik
(2stündig) nach Rücksprache im Diabetes-Forschungsinstitut | Vogelberg und
Mitarbeiter |
| 1842. | Stoffwechselkrankheiten
Seminar nach Vereinbarung
Hörsaal 2. Med. Klinik (1stündig) | Gries u. a. |
| 1843. | Prävention und Rehabilitation arterieller Verschußkrankheiten
(Kolloquium)
nach Vereinbarung (1stündig)
Hörsaal Gebäude 1. Med. Klinik | Vogelberg/
Sandmann/
M. Köhler |
| 1844. | Wissenschaftliches Arbeiten auf dem Gebiet
der Diabetologie (Seminar)
halbtägig
Seminarraum, Med. Klinik E | Berger/Cüppers/
Chantelau/Kemmer/
Mühlhauser/
Starke |
| 1845. | Klinische Osteologie
nach Vereinbarung (1stündig)
Seminarraum MNR-Klinik | Keck |
| 1846. | Spezielle Diätetik bei Stoffwechselerkrankungen
nach Vereinbarung (2stündig, 14täglich)
Seminarraum MNR-Klinik | Berger/Chantelau |
| 1847. | Anleitung zu wissenschaftlichen Arbeiten
nach Rücksprache im Diabetes-Forschungsinstitut | Gries/Koschinsky/
Vogelberg/H. Gleichmann |
| 1848. | Seminar über laufende Arbeiten zum
Themenschwerpunkt molekulare Grundlagen spezieller
Autoimmun- und Rheumaerkrankungen
(2stündig) Seminar
Fr. 14—16
Gebäude 26.12, Ebene 02, Raum 39 | Lakomek/
Schwochau |
| 1849. | Endokrinologisches Kolloquium
Di. 18—19.30 (14täglich)
Leseraum der MNR-Klinik | Bremer/Goretzki/
Grußendorf/Horster/
Keck/Röher/Schlaghecke |

XXII. Allgemeinmedizin

- | | | |
|-------|---|---|
| 1850. | Allgemeinmedizin einschl. Kurs zur Einführung
in Fragen der allgemeinmedizinischen Praxis
Mi. 13.30—15 (2stündig)
Hörsaal der MNR-Klinik
sowie Kurs (Ort und Zeit werden noch bekanntgegeben) | Helmich/Jörgenshaus/
Schläger/Schumacher |
| 1851. | Das ärztliche Gespräch —
Seminarübung zum Arzt-Patienten-Kontakt
Mi. 16—18 (2stündig)
Ort wird noch bekanntgegeben | Alberti/
Helmich |

XXIII. Neurologie

1852. Neurologische Klinik und Poliklinik mit Gruppenunterricht
Di., Mi., Fr. 8—9
Hörsaal Institut für Gerichtsmedizin
Mi. 11—12, Fr. 14—15 (5stündig), MNR-Klinik
Freund/Benecke/
Hennerici/Noth/
Toyka
1853. Gruppenunterricht (im Rahmen der Hauptvorlesung)
Fr. 14—15
Marien-Hospital Düsseldorf, Rochusstr. 2
Mittelbach
1854. EEG-Kolloquium für Fortgeschrittene
Fr. 11.30—12.30 (14täglich)
Neurologische Klinik Krefeld
Rabe
1855. Ausgewählte Kapitel der Neurologie
Fr. 11.30—12.30 (14täglich)
Neurologische Klinik Krefeld
Rabe/Fabian u. Mitarb.
1856. Klinisch-Neurologisches Kolloquium mit
Krankendemonstration
Di. 13—14.30
Marienhospital Düsseldorf, Rochusstr. 2
Mittelbach
1857. Neurochirurgisch-Neurologisch-Neuropathologisches Kolloquium
jeden 2. und 4. Di. im Monat 16.00 Uhr
am 2. Di. Hörsaal Neurochirurgie
am 4. Di. Seminarraum 5, Neurologie MNR-Klinik
Bock/
Freund/
Wechsler
1858. Kurs der allgemeinen klinischen Untersuchungen
(gemeinsam mit den Medizinischen Kliniken)
nach ausgehängtem Semesterplan
Hennerici/Noth/
Toyka
und Assistenten
1859. Angiologisch-Neurologische Visite
Di. 18—20, Neurologie, MNR-Klinik
Aulich/Hennerici/
Sandmann
1860. Neurologische Fallbesprechung
Di. 16 s.t., jeden 1. und 3. Di im Monat
Neurologie, MNR-Klinik
Freund/Benecke/
Hennerici/
Toyka
1861. Anleitung zum wissenschaftlichen Arbeiten
Fr. 16—18
Neurologie, MNR-Klinik und
Alfried Krupp-Krankenhaus, Essen
Hennerici/Noth/
Toyka/Benecke
1862. Neuroradiologische Demonstration
Mo. 18 s.t., Neurologie MNR-Klinik
Aulich
1863. Neuromuskuläre Erkrankungen, EMG
Neurologie MNR-Klinik (EMG-Labor)
Do. 16—18
Toyka/Reiners/
Benecke
1864. Extrapiramidal-motorische Erkrankungen in der Praxis
Do. 10—12
Neurologische Ambulanz, MNR-Klinik
Benecke
1865. Klinische Visite
Fr. 14—15
Neurologische Klinik, Krefeld
Rabe
1866. Neurologisches Seminar
Mi. 17.15—18.45 (14täglich)
Alfried Krupp-Krankenhaus, Essen
Noth
1867. Klinische Neuropsychologie
Fr. 15—17 (2stündig, 14täglich)
Seminarraum 5, Neurologie MNR-Klinik
Fasshauer

XXIV. Psychiatrie

1868. Psychiatrische Klinik
Di. 14.30—16, 16—17.45 (4stündig) Hörsaal
Psychiatrische Klinik, Bergische Landstr. 2
Heinrich/Haring/
Linden
1869. Psychiatrische Visite
Mo. 12.15—13
Hörsaal, Bergische Landstr. 2
Haring
1870. Einführung in die klinische Psychopathologie
Di. 18—19.30
Hörsaal, Bergische Landstr. 2
Haring
1871. Gerontologisch-gerontopsychiatrisches Seminar
Mi. 14—16 (3stündig, 14täglich)
Kretschmar, Chr./
Stuhlmann, W.
1872. Gruppentherapeutische und gruppensdynamische Konzepte —
Theorie und Praxis
Di. 17.30—19 (2stündig, 14täglich)
Lehmann, H.
1873. Planung und Auswertung klinisch-experimenteller
Untersuchungen
Mi. 17—19 (2stündig)
Rheinische Landeslinik, Psychiatrische Klinik der Universität Düsseldorf,
Bergische Landstr. 2, Haus 2
Lehmann, E.
1874. Anleitung zu wissenschaftlichen Arbeiten
Zeit nach Vereinbarung (4stündig)
Rheinische Landeslinik, Psychiatrische Klinik der Universität Düsseldorf
Bergische Landstr. 2
Lehmann, E.
1875. Forensische Psychiatrie und Psychologie
Mi. 15—17 (2stündig, 14täglich)
Rheinische Landeslinik, Psychiatrische Klinik der Universität Düsseldorf
Bergische Landstr. 2, Hörsaal
Lehmann, E./Krömer
1876. Seminar der Methoden der Epidemiologie
und Ökologie in der Psychiatrie
Zeit und Ort nach Vereinbarung
Müller, U.
1877. Klinisch-psychiatrische Visite (auch für Psychologen)
Zeit nach Vereinbarung (14täglich)
Rheinische Landeslinik Köln, Wilhelm-Griesinger-Str. 23
5000 Köln 91 (Merheim)
Bergener
zus. mit:
Blöink/Mehne/
Noveanu/Neller
1878. Gerontopsychiatrie mit Krankenvorstellung
Zeit nach Vereinbarung (2stündig, 14 täglich)
Rheinische Landeslinik Köln, Wilhelm-Griesinger-Str. 23
5000 Köln 91 (Merheim)
Bergener
1879. Anleitung zu wissenschaftlichen Arbeiten
Zeit nach Vereinbarung
Rheinische Landeslinik Köln, Wilhelm-Griesinger-Str. 23
5000 Köln 91 (Merheim)
Bergener
1880. Propädeutik der Psychiatrie unter besonderer
Berücksichtigung der klinischen Psychopathologie
(auch für Psychologen)
Mi. 14—15.30 (2stündig, 14täglich)
Hörsaal Psychiatrische Klinik der Universität, Bergische Landstr. 2
Bergener
1881. Praktikum der Psychosomatischen Medizin und Psychotherapie
Mo. 17—18 (1stündig)
Hörsaal Frauenklinik
Molinski

- | | | |
|-------|---|----------|
| 1882. | Psycho-soziale Geschlechtsidentität und Sexualstörungen
Mo. 17—18 (1stündig)
Hörsaal Frauenklinik | Molinski |
| 1883. | Psychiatrische Epileptologie
Mi. 18—19.30 (2stündig, 14täglich) oder nach Vereinbarung
Johanniter-Krankenhaus, Steinbrinkstr. 6a, 4200 Oberhausen | Köhler |
| 1884. | Video-Seminar ausgewählter psychiatrischer Erkrankungen
Do. 18—19.30 (2stündig, 14täglich) oder nach Vereinbarung
Johanniter-Krankenhaus, 96a, 4200 Oberhausen 11 | Köhler |
| 1885. | Kinder- und Jugendpsychiatrie
Kinder- und jugendpsychiatrische Klinik
Do. 9—10.30 (2stündig, 14täglich) | Reinhard |
| 1886. | Diagnostische und therapeutische Möglichkeiten
der Kinder- und Jugendpsychiatrie
Do. 10.45—12.15 (2stündig, 14täglich) | Reinhard |
| 1887. | Forschung in der Kinder- und Jugendpsychiatrie
Do. 13—14 (2stündig, 14täglich) | Reinhard |

XXV. Psychotherapie und Psychosomatik

- | | | |
|-------|--|--|
| 1888. | Grundlagen der Psychotherapie und Psychosomatik
Di. 13.45—15.15 (2stündig)
Hörsaal Kinderklinik | Alberti/Molinski/
Rechenberger/Rosin/
Zepf/N.N. |
| 1889. | Praktikum der Psychosomatischen Medizin
und Psychotherapie
Di. 15.30—17 (2stündig)
Ort lt. Aushang | Heigl-Evers/Alberti/
Burgartz/Esch/Jablonka/Jung/
Hartkamp/Hartmann/Hempfling/
Hockauf/Köndgen/Kruse/
Mans/Molinski/Nagel/Ott/
Pfäfflin/Rechenberger/Rosenschon/
Rosin/Standke/Wöller/Zepf |
| 1890. | Patienten-zentrierte Selbsterfahrung mit Studenten der Medizin
Do. 18.15—19.45 (2stündig)
Gebäude 23.11, Ebene 02, Raum 261 | Alberti |
| 1891. | Doktorandenkolloquium
Do. 16.30—18 (2stündig)
Gebäude 23.11, Ebene 02, Raum 261) | Alberti |
| 1892. | Psychosoziale Aspekte des Asthma bronchiale
Zeit und Ort nach Vereinbarung (2stündig) | Alberti/Wöller |
| 1893. | Psychosoziale Aspekte in der Onkologie
Zeit und Ort nach Vereinbarung (2stündig) | Alberti/Kruse |
| 1894. | Einführung in qualitative Datenanalysen mit EDV-Anwendungen
Gebäude 23.11, Ebene 02, Raum 261
Zeit nach Vereinbarung | Günther |
| 1895. | Übung mit Demonstration analytisch
orientierter Gruppenpsychotherapie
Mo., Mi. u. Fr. 8.30—10 (6stündig)
Ort nach Vereinbarung, nur nach Voranmeldung | Heigl-Evers/
N.N. |
| 1896. | Anleitung zu wissenschaftlichen Arbeiten
(empfohlen für Doktoranden)
Zeit und Ort nach Vereinbarung | Heigl-Evers/
Davies-Osterkamp/
Standke |

1897. Theorie und Praxis der analytisch-interaktionellen Therapie II Rosin/Standke
(Einzelbehandlung)
Mo. 14—15.30 (2stündig)
Alter Konferenzraum im Direktionsgebäude der
Rheinischen Landesklinik, Bergische Landstr. 2
Nur nach Voranmeldung
1898. Seminar: Analytische Balint-Gruppenleitung Rosin/Alberti
Di. 11.30—13 (2stündig, 14tägig)
Bibliothek der Poliklinik für Psychotherapie und Psychosomatik
Bergische Landstr. 2, nur nach Voranmeldung
1899. Anleitung zu wissenschaftlichen Arbeiten Rosin
Di. 10—11.30 (2stündig, 14tägig)
Bibliothek der Poliklinik für Psychotherapie und Psychosomatik,
Bergische Landstr. 2, nur nach Voranmeldung
1900. Psychotherapeutisch-psychiatrische Differentialdiagnostik Rosin
Mo. 12—12.45 (1stündig)
Bibliothek der Poliklinik für Psychotherapie und Psychosomatik,
Bergische Landstr. 2, nur nach Voranmeldung
1901. Magersucht in Forschung und Praxis Weidenhammer
Blockseminar:
Mi., 19. 7., 9—16.30
Do., 20. 7., 9—16.30
Fr., 21. 7., 9—16.30
Gebäude 18.71, Moorenstr. 5
Voranmeldung bis 31. 5. erforderlich unter Tel. 311-8304
1902. Trieb und Narzißmus in der Psychoanalyse Zepf
Zeit und Ort nach Vereinbarung
1903. Anleitung zu wissenschaftlichen Arbeiten Zepf
(empfohlen für Doktoranden)
Zeit und Ort nach Vereinbarung
1904. Konversion als Mystifikation Zepf/Hartmann
Das Leib-haftige in der Psychoanalyse Freuds
(für Hörer aller Fakultäten)
Zeit und Ort nach Vereinbarung
Voranmeldung unter Tel. 311-8338
1905. Einführung in die Psychoanalyse Zepf/Mans
(für Hörer aller Fakultäten)
Mi. 16.15—17.45 (2stündig)
Gebäude 14.90, Gruppenraum
1906. Psychoanalytische Literaturinterpretation Zepf/Nagel
(für Hörer aller Fakultäten)
Do. 16.15—17.45 (2stündig)
Gebäude 14.90, Gruppenraum
1907. Arzt-Patienten-Beziehungen: Heigl-Evers/
Interaktion-Kommunikation mit praktischen Übungen Chr. v. Ferber/
Mo. 18—20 (2stündig) Alberti/Baur-Morlok/
gemeinsam mit der Medizinischen Soziologie Rosin/L. v. Ferber/
Gebäude 23.02, Ebene 03, Raum 89 Slesina
1908. Das ärztliche Gespräch: Seminar und Übung Alberti/Helmich
zum Arzt-Patienten-Kontakt
gemeinsam mit der Arbeitsgruppe Allgemeinmedizin
Zeit und Ort nach Vereinbarung

XXVI. Chirurgie

- | | | |
|-------|---|---|
| 1909. | Klinik der Chirurgie
(Ergänzende Lehrveranstaltungen zum
Praktikum der Chirurgie
Mo.—Fr. 8—9 (5stündig)
Großer Hörsaal Chirurgische Klinik | Bircks/Bock/Ackermann/
Röher/Sandmann/
Schulte/Thon/Tarnow und
wissenschaftliche Mitarbeiter |
| 1910. | Praktikum der Chirurgie
Do.16—17.30 (2stündig)
Stationen der Chirurgischen Klinik,
Neurochirurgischen, Urologischen Klinik und
Klinik für Kiefer- und Plastische Gesichtschirurgie
Evangelisches Krankenhaus Düsseldorf
(Prof. Dr. Gruenagel), 17—18.30
Diakoniewerk Düsseldorf-Kaiserswerth
(Prof. Dr. Schmolke, Priv.-Doz. Dr. Olbrisch)
St.-Vinzenz-Krankenhaus Düsseldorf (Dr. med. Rosen) | Professoren und
wissenschaftliche Mitarbeiter |
| 1911. | Kursus der allgemeinen klinischen Untersuchungen
(operatives Stoffgebiet)
(gemeinsam mit den übrigen operativen Kliniken)
nach ausgehängtem Semesterplan | Professoren und
Dozenten
der zugehörigen Kliniken |
| 1912. | Differentialdiagnose chirurgischer Erkrankungen
Mo. 17.15 (1stündig)
OP-Kursraum Chirurgische Klinik | Professoren und
Dozenten
der Chirurgischen Klinik |
| 1913. | Chirurgische Poliklinik für Mediziner und Zahnmedizin
Di. 10—11, Do. 11—13 (3stündig)
Großer Hörsaal der Chirurgischen Klinik | v. d.Horst/Schütter/
Hesterberg/
Thon/Kniemeyer |
| 1914. | Praktischer Operationskurs
täglich 9—11
Operationssaal | Bircks/Röher/
Sandmann |
| 1915. | Allgemeine Chirurgie für Zahnmediziner
(Vortrag)
Di. 10—12 (2stündig)
Kleiner Hörsaal Chirurgische Klinik | Becker/Gomez/
Hesterberg/Goretzki |
| 1916. | Kardiologisch-herzchirurgisches Kolloquium
Fr. 16—18 (2stündig)
Sitzungssaal der Chirurgischen Klinik | Bircks/Strauer/Schulte
und Mitarbeiter |
| 1917. | Angiologisch-Neurologische Visite
Di. 15—16
MNR-Klinik, Neuro-Radiologie, Seminarraum 5 | Sandmann/Kniemeyer/
Jaeschke/Aulich/Hennerici |
| 1918. | Angiologische Sprechstunde
Di. 9—13
Chirurgische Klinik, Gefäßambulanz | Sandmann/Jaeschock/
Kniemeyer |
| 1919. | Seminar über spezielle Chirurgie
(3. Klinischer Studienabschnitt)
Di., Do. 14—15.30 (2stündig)
OP-Kursraum | Professoren und
wissenschaftliche Mitarbeiter
der Chirurgischen Klinik |
| 1920. | Praktische Übungen in der Endoskopie
Do. 9—12
Endoskopieraum, Ambulanz Chirurgische Klinik | Hesterberg/Thon und
wissenschaftl. Mitarbeiter |
| 1921. | Hand-, Plastische und Wiederherstellungschirurgie
Mo. 11—12 (1stündig)
Kleiner Hörsaal der Chirurgischen Klinik | Münchhoff |

- | | | |
|-------|--|---|
| 1922. | Frakturen und Luxationen
Mo. 14—15 (1stündig)
Kleiner Hörsaal Chirurgische Klinik | Katoth/Thon und
wissenschaftliche
Mitarbeiter |
| 1923. | Nephrologisch-chirurgische und
Nierentransplantationsvisite
Di. 16—17 (1stündig)
MNR-Klinik, Seminarraum, Station ME 05 | Grabensee/Mödder/
Sandmann/Kniemeyer/
Jaeschock |
| 1925. | Sportmedizin
Di. 13—14
Kleiner Hörsaal Chirurgische Klinik | Jaeschock/Palomba/
Rumpf |
| 1926. | Einführung in die chirurgische Onkologie
einschließlich Nachsorge und Dokumentation
Di. 14—15 (1stündig)
Kleiner Hörsaal Chirurgische Klinik | Nier/Schulte |
| 1927. | Praktisch-chirurgische Übungen zur ambulanten
Patientenversorgung
Wochenkurse in einer Kassenarztpraxis in Lütjenburg
nach Vereinbarung | Herzer |
| 1928. | Ausgewählte Kapitel der Thorax- und Kardiovaskularchirurgie
1 Woche pro Semester nach Vereinbarung
Herzzentrum NRW, Georgstr. 41, 4970 Bad Oeynhausen | Körfer |
| 1929. | Ausgewählte Kapitel der Kardiovaskularchirurgie
Ort und Beginn nach Vereinbarung | Körfer |
| 1930. | Kardiologisch-Kardiochirurgisches Seminar
3tägig (Do.—Sa.) nach Vereinbarung im
Herzzentrum Nordrhein-Westfalen in Bad Oeynhausen
(Einzelheiten siehe Aushang) | Körfer/
Gleichmann |
| 1931. | Angiologisches und gefäßchirurgisches Seminar
1 Woche pro Semester nach Vereinbarung,
Angiologische und Gefäßchirurgische Abteilung der
Chirurgischen Klinik Dr. Guth
Jürgensallee 44, 2000 Hamburg 52 | Loose |
| 1932. | Chirurgische klinische Visite
Do. 17—19 (2stündig)
Ev. Krankenhaus Düsseldorf, Kirchfeldstraße 40 | Gruenagel/Molzahn |
| 1933. | Verbandskurs
Do. 17.15—19 (2stündig)
Kleiner Hörsaal Chirurgische Klinik | v. Elmendorff/
Jaeschock |
| 1934. | Chirurgische klinische Visite
Di. 15—16 (1stündig)
Ev. Krankenhaus Bethesda, Heerstr. 219, 4100 Duisburg | Stremmel/Härtel |
| 1935. | Chirurgischer Seminarunterricht mit klinischer Visite
Mo. 15—16 (1stündig)
Ev. Krankenhaus Bethesda Duisburg, Heerstraße 219 | Stremmel/Härtel |
| 1936. | Allgemeinchirurgisches Kolloquium
Mo. 8—9.30 (2stündig)
Chirurgische Klinik – Klinikum Duisburg | Kivelitz |
| 1937. | Praktikum der Stomatherapie
Vortrag und Übung (Blockveranstaltung)
Zeit und Ort nach Vereinbarung | Kivelitz |

1938. Wehrmedizin und Katastrophenmedizin
nach Vereinbarung (1stündig)
Kleiner Hörsaal Chirurgische Klinik Ney
1939. Praktikum der Kleinen Chirurgie
Mi. 10—12 (2stündig)
Dominikus-Krankenhaus, 4000 Düsseldorf-Heerdt Sykosch
1940. Repetitorium der Allgemeinen und Speziellen Chirurgie
für Examenssemester
Mi. 16—17.30 (2stündig)
Großer Hörsaal Chirurgische Klinik Konrad/
Niemann/Kreuzberg
1941. Allgemeinchirurgisches Kolloquium mit klinischer Visite
Di. 15—17 (2stündig)
St.-Josef-Hospital, Bergstr. 6—12
5600 Wuppertal Hoffmann
1942. Ausgewählte Kapitel aus der Endekrinologie
Mo., Fr. (2stündig)
Kleiner Hörsaal der Chirurgischen Klinik Sailer
1943. Propädeutik und Allgemeine Chirurgie
Do. 15.30—17 (14tägig)
OP-Kursraum, Chirurgische Klinik, 1. Stock Marx/Niemann
1944. Erste Hilfe und Wiederbelebung für Vorkliniker
Di. 16.15—17.30
Großer Hörsaal Physiologie, Hörsaal 2A Moschinski/
Siepmann/Rötzscher
1945. Klinische Visite
Fr. 15—16 (1stündig)
Krankenhaus Gerresheim Ulrich
1946. Ausgewählte Kapitel aus der gastroenterologischen Chirurgie
Mi. 15—16 (1stündig)
Krankenhaus Gerresheim, Seminarraum Ulrich
1947. Kolloquium Theoretische Chirurgie
Mo. 16.30—17.15
Theoretische Chirurgie (CH 08), Zimmer 824 Ohmann
1948. Kolloquium für Doktoranden der Klinik
für Allgemeine und Unfallchirurgie
Do. 16—17.30
Theoretische Chirurgie (CH 08), Zimmer 824 Ohmann
1949. Seminar über ausgewählte Kapitel der Allgemein-, Thorax-
und gastroenterologischen Chirurgie
4wöchentlich, Fr. 13—15, ganzjährig
3. klinischer Studienabschnitt
Studiengebäude der Städtischen Krankenanstalten Krefeld,
Lutherplatz 40 Daniels
1950. Kolloquium für Doktoranden mit Zellkulturuntersuchungen
der Klinik für Allgem. Unfallchirurgie
(2stündig, 14tägig)
nach Vereinbarung Goretzki
1951. Endokrinologisches Kolloquium
Di. 18—19.30 (14tägig)
Kleiner Hörsaal Chirurgische Klinik Goretzki

- | | | |
|-------|--|----------------|
| 1952. | Chirurgie am Krankenbett eines Kreiskrankenhauses
Termin: wöchentlich
(auch während der Semesterferien, nach Vereinbarung)
Dauer und Ort: Kreis Krankenhaus 2860 Osterholz-Scharmbeck | Meyer-Marcotty |
| 1953. | Diagnostik und Therapie der supraaortalen Arterienverschlüsse
(mit Falldemonstration)
(2stündig, 14täglich)
Städtische Krankenanstalten Gerresheim | Mulch |

XXVII. Blutgerinnungs- und Transfusionsmedizin

- | | | |
|-------|---|---|
| 1954. | Kurs der klinischen Chemie und Hämatologie einschließlich
Gerinnungsphysiologie und Immunhämatologie
P Ex 2 | Brüster/Kuntz/
Scheja/Wernet |
| 1955. | Immunhämatologie, Transfusionsmedizin, Blutgruppenkunde
Vorl. 1 | Brüster/Wernet |
| 1956. | Hämostaseologisches Kolloquium
Sem. 2 | Brüster/Kuntz |
| 1957. | Einführung in die Gerinnungsphysiologie
und Pathophysiologie hämorrhagischer Diathesen
Vorl. 1 | Brüster/Kuntz/
Scheja |
| 1958. | Einführung in die Humanbiologie
nach Vereinbarung
Vorl. 1 | G. Arnold/Brüster/
Goslar/Staib/
Rosenbauer |
| 1959. | Klinik der Gerinnungsphysiologie und Immunhämatologie
innerhalb des Seminars über spez. Chirurgie
(3. klinischer Studienabschnitt)
nach Vereinbarung | Brüster/Kuntz |
| 1960. | Praktikum der Transfusionsmedizin
(3. klinischer Studienabschnitt)
nach Vereinbarung | Brüster |
| 1961. | Aktuelle serologische Probleme und Transfusionsmedizin
Vorl. 1
Kurslabor des Instituts für Blutgerinnungswesen
und Transfusionsmedizin | Brüster/Kuntz |
| 1962. | Anleitung zu wissenschaftlichem Arbeiten für Doktoranden
nach Vereinbarung
Sem. 2 | Kuntz/Scheja |
| 1963. | HLA und Krankheitsassoziation
nach Vereinbarung (1stündig, täglich) | Brüster/Kuntz |
| 1964. | Aktuelle Probleme in der Transfusionsmedizin
Sem. Mi. 15—16.30
Institut für Laboratoriumsmedizin
Zu den Rehwiesen 9, 4100 Duisburg 1 | Trobisch |
| 1965. | Seminar: Grundlagen der Pathobiochemie
Di. 16.30—18
Diabetes Forschungsinstitut an der Universität
Auf'm Hennekamp 65, 4000 Düsseldorf | Trobisch

Reinauer |

XXVIII. Anästhesiologie

1966. Grundlagen der Anästhesiologie im Rahmen der Klinik der Chirurgie
Mo.—Fr. 8—9
Tarnow und wissenschaftliche Mitarbeiter des Institutes für Anästhesiologie
1967. Akute Notfälle und erste ärztliche Hilfe
a) Vorlesung (3stündig)
Mo. 14.30—16
Do. 15.15—16
Tarnow/Arndt/Becker/Cüppers/Distler/Fournell/Freye/Goertzen/Grabow/Hartung/Hennerici/Hommerich/Kniemeyer/Kluxen/Königshausen/Pulver/Lemburg/Mellin/Moschinski/Motz/Neruda/Purschke/Schirmer/Strasser/Tegeler/Thon/Winter/Worth und wissenschaftliche Mitarbeiter des Institutes für Anästhesiologie
- b) Praktische Übungen in Gruppen
Mo. 16—17
Do. 16—17
Hörsaal 3A, Großer Hörsaal Chirurgische Klinik
1968. Komplikationen der Narkose und Wiederbelebung
Kolloquium (2stündig)
Di. 16—18
Kleiner Hörsaal Chirurgische Klinik
Tarnow/Arndt/Falke/Hartung
1969. Düsseldorfer Anästhesiekolloquien
Mo. 18—19 (14täglich)
Kleiner Hörsaal Chirurgische Poliklinik
Wiss. Mitarbeiter des Institutes für Anästhesiologie und Gastreferenten
1970. Praktikum der Narkose und Intensivtherapie nach Vereinbarung (1 Vormittag wöchentlich) privat
Tarnow/Bretschneider/Breulmann/Dehnen-Seipel/Fournell/Grote/Hartung/Huse/Segeth/Neruda/Radermacher/Rothe/Wüst
1971. Erste Hilfe und Wiederbelebung für Vorkliniker
Vortrag und Übung
Di. 16.15—17.30 (2stündig)
Institutsgruppe II
Großer Hörsaal Physiologie
Siepmann/Moschinski
1972. Anleitung zu wissenschaftlichen Arbeiten nach Vereinbarung
Tarnow/Arndt/Fournell/Grote/Hartung/Huse/Purschke/Siepmann/Strasser/Wüst/Peters
1973. Nervenblockaden zur Ausschaltung des Operationsschmerzes und zur Schmerztherapie
Vortrag und Übung
Mi. 14.15 (1stündig)
Alfried Krupp-Krankenhaus, Essen 1
Siepmann/Strasser
1974. Anästhesiologisches Kolloquium für Internatsstudenten
Seminar (2stündig)
Tarnow/Hartung/Breulmann/Assmann/Freye/Grote/Huse/Inoue/Liptert/Neruda/Peters/Stühmeier und wiss. Mitarbeiter des Institutes für Anästhesiologie
1975. Opiate und Opiantagonisten unter besonderer Berücksichtigung in der Anästhesie
Vortrag (2stündig)
Mi. 14—16
Kleiner Hörsaal Chirurgische Poliklinik
Freye

XXIX. Urologie

1976. Spezielle Urologie im Rahmen der Klinik der Chirurgie
Mo.—Fr. 8—9
Großer Hörsaal Chirurgische Klinik
Ackermann
1977. Pathogenese Diagnostik und Therapie des Harnsteinleidens
Di. 14—17
Urologische Klinik
Peter
1978. Praktikum der Urologie in Verbindung mit dem
Praktikum der Chirurgie
Do. 16—17,30
Stationen der Urologischen Klinik
Ackermann und
wiss. Mitarbeiter
1979. Urologische Operationen
Di., Mi. und Fr. 9—11
Operationssaal der Urologischen Klinik
Ackermann/Peter
1980. Klinische Visite
nach Vereinbarung (1stündig)
Urologische Klinik
Peter/Mellin/Miller/
Müller-Mattheis/
Schmitz-Dräger
1981. Urologie – klinische und praxisbezogene Aspekte
bezüglich Diagnose und Therapie
Mi. 17—18 (1stündig)
Praxis Krefeld
Maar
1982. Urologische Erkrankungen des Kindesalters
Do. 14—16 (14täglich) oder nach Vereinbarung
Krankenanstalten Neuss, Lukaskrankenhaus
Boeminghaus
1983. Urologisches Praktikum
nach Vereinbarung (2stündig)
Urologische Klinik
Boeminghaus/Böcker/
Wagner
1984. Onkologische Urologie
(14täglich) nach Vereinbarung
Böcker/Wagner
1985. Ausgewählte Kapitel aus der Urologie
Di. 13—15 (2stündig) oder nach Vereinbarung
Hörsaalgebäude, Städt. Krankenanstalten Krefeld, Lutherplatz 40
Asbach
1986. Urologie im Röntgen- und Ultraschallbild
S. 9—11 (2stündig, 14täglich)
Urologische Klinik
Meridies/Schmitz

XXX. Neurochirurgie

1987. Klinik der Chirurgie
Mo.—Fr. 8—9
Bock/weiterhin
Chirurgie
1988. Praktikum der Chirurgie
(gemeinsam mit Chirurgischer Klinik nach
entsprechender Gruppeneinteilung)
Professoren und Mitarbeiter
der Chirurgischen und
Neurochirurgischen Klinik
1989. Spezielle Neurochirurgie
Di. 17—18 (nach Vereinbarung)
Bock
1990. Neurochirurgisch/Neurologisch/Neuropathologisches
Kolloquium – jeden 4. Dienstag im Monat –
Bock/
Freund/Wechsler

- | | | |
|-------|---|----------------------------------|
| 1991. | Neurochirurgisch-Neuropathologische Demonstration
Di. 15—16
in der Neuropathologie | Bock/Wechsler
und Mitarbeiter |
| 1992. | Hirn- und Rückenmarksverletzungen
(nach Vereinbarung)
Neurochirurgische Klinik | Bock/Lumenta/
Schamoni |
| 1993. | Klinische Visite
Di. 17—18 | Bock/Lumenta/
Schamoni/Ulrich |
| 1994. | Arbeiten im EDV-Labor
(nach Vereinbarung) | Bock/Krämer |
| 1995. | Mikrochirurgisches Praktikum im Zentralen Tierlabor
(2stündig, 14tägig) nach Vereinbarung | Bieniek/Bock/
Lumenta/Ulrich |
| 1996. | Demonstration neurochirurgischer Operationen
(nach Vereinbarung) | Bock/Lumenta |
| 1997. | Grundlagen neurophysiologischer Untersuchungen
in der Neurochirurgie
Mi. 13—14 | Lumenta |
| 1998. | Neurochirurgische Intensivmedizin
(nach Vereinbarung)
Neurochirurgische Intensivstation | Huse/Piek/Lumenta/
Sprick |
| 1999. | Anleitung zu wissenschaftlichen Arbeiten
Mi. 15—16 (1stündig) | Bock/Lumenta |
| 2000. | Laserassistierte Mikrooperationen in der Neurochirurgie
(nach Vereinbarung) | Ulrich |
| 2001. | Demonstration neurochirurgischer Operationen
(nach Vereinbarung)
Städtisches Krankenhaus Solingen | Schirmer |
| 2002. | Spezielle Themen aus der Neurochirurgie
(nach Vereinbarung)
Städtisches Krankenhaus Solingen | Schirmer |

XXXI. Orthopädie

- | | | |
|-------|--|---|
| 2003. | Praktikum und Vorlesung der Orthopädie
Mi. 14—16 (2stündig)
Hörsaal Chirurgie | Schulitz/
Winkelmann/
Hille |
| 2004. | Kursus der allgemeinen klinischen Untersuchung
(operatives Stoffgebiet)
nach ausgehängtem Semesterplan | Winkelmann/Hille/Schulitz/
Roggenland/Busch/Castro/
Hepp/Schöppe/Goertzen/Jantea/
Jerosch/Sons/Molsberger/
Wehling/Colemont |
| 2005. | Spezielle Kapitel aus der Orthopädie
Di. 17—19 (2stündig) | Schulitz/
Winkelmann/Hille |
| 2006. | Diagnostik und Klinik der Gelenkerkrankungen
Do. 14—16 (2stündig, 14täglich)
Orthopädische Klinik | Klein |

- | | | |
|-------|--|------------------------------|
| 2007. | Sportmedizin
nach Vereinbarung (1stündig)
Orthopädische Klinik | Hille |
| 2008. | Tumorerkrankungen am Haltungs- und Bewegungsapparat
nach Vereinbarung (1stündig)
Seminarraum der Orthopädischen Klinik | Winkelmann |
| 2009. | Orthopädisches Kolloquium
Sa. 10—12 oder nach Vereinbarung
(2stündig, 14täglich)
Orthopädische Klinik | Haike |
| 2010. | Seminar zur Rheuma-Orthopädie (und klinische Visite)
Seminarraum Orthopädie
Do. 15 (14täglich) | Jantea |
| 2011. | Grundlagen der manuellen Medizin in der Orthopädie
Seminarraum Orthopädie
Do. 15 (14täglich) | Jantea |
| 2013. | Technische Orthopädie und orthopädische Technik
Mi. 16—18 (2stündig) | Frhr. von
Andrian-Werbung |
| 2014. | Einführung in die traditionelle chinesische Akupunktur
unter besonderer Berücksichtigung der Schmerztherapie
in der Orthopädie
Mi. 17—18 (1stündig)
Hörsaal 2b | Molsberger |
| 2016. | 2. Schulmöbel – Geschichte, Auswahl, Anpassung
Ort und Zeit nach Vereinbarung
Vorbesprechung 1. Samstag im SS 1989
8. Zimmer, Orthopädische Klinik | Berquet |

XXXII. Diagnostische Radiologie

- | | | |
|-------|--|--------|
| 2017. | Diagnostische Radiologie
Mo. 11—12 (1stündig)
Hörsaal MNR-Klinik | Mödder |
| 2018. | Einführung in die Kernspintomographie
Do. 8—9 (1stündig)
Seminarraum Institut für Diagnostische Radiologie
MNR-Klinik | Mödder |
| 2019. | Computertomographie
Do. 9—10 (1stündig)
Seminarraum Institut für Diagnostische Radiologie
MNR-Klinik | Mödder |

2020. Röntgenbildanalyse Jungblut
Di. 12—13 (1stündig)
Demonstrationsraum Chirurgische Klinik, Röntgenabteilung
2021. Diagnostik in der Inneren Medizin mit Jungblut/Vosberg/
bildgebender Verfahren Schoppe/Königshausen
Mo. 13—14 (1stündig)
2022. Pädiatrisch radiologische Demonstration für Fortgeschrittene Kemperdick
Di. 14—15 (1stündig)
Kinderklinik Schloßmannhaus
Wartezimmer pädiatrische Radiologie
2023. Radiologische Propädeutik Schulte-Brinkmann
nach Vereinbarung (2stündig)
Städtische Kliniken Gerresheim
Abt. für Radiologie und Nuklearmedizin
2024. Übungen im Lesen von Röntgenbildern Hillweg/Thiemann
(Röntgenologische Differentialdiagnostik)
Mi. 10—12 (2stündig)
Chirurgische Klinik, Demonstrationsraum
2025. Medizinische Physik Ewen/Lauber/
Strahlendosis und Strahlenschutz Altmann
Di. 15—16 (1stündig)
Zentralstelle für Sicherheitstechnik
Düsseldorf, Gurlittstr. 53a
2026. Medizinische Strahlenkunde Mödder/Feinendegen/
Nuklearmedizin und Strahlenschutz Schmitt/Jungblut/
Mi. 12—13 (1stündig) Vosberg/Ewen
Hörsaal Chirurgische Klinik
2027. Kursus in Radiologie Mödder/Feinendegen/Schmitt
einschl. Strahlenschutz Jungblut/Vosberg/Kemperdick/
Mi. 16.30—18 (1½stündig) Kürten/Köster/Lins/Swart
und Assistenten der Klinik
2028. Einführung in die Abdominalsonographie Kuhn
mit praktischen Übungen
Do. 16—17 (1stündig)
Begrenzte Teilnehmerzahl
Anmeldung: Institut für Diagnostische Radiologie
MNR-Klinik

XXXIII. Strahlentherapie und Radiologische Onkologie

2029. Kursus in Radiologie einschl. Strahlenschutz Schmitt/Feinendegen/Mödder/
Mi. 16.30—18 (1½stündig) Ewen/Jungblut/Vosberg/
Kemperdick/Kürten und
Assistenten der Kliniken
2030. Medizinische Strahlenkunde, Nuklearmedizin Schmitt/Feinendegen/
und Strahlenschutz Mödder/Ewen/Jungblut/
Mi. 12—13 (1stündig) Lauber-Altman/Vosberg
Hörsaal 13A, MNR-Klinik

- | | | |
|-------|--|-----------------------------------|
| 2031. | Biologische Grundlagen der Strahlentherapie
(1stündig) nach Vereinbarung | Schmitt/
Zamboglou |
| 2032. | Strahlentherapie solider Tumoren
(1stündig) nach Vereinbarung | Schmitt/Pape |
| 2033. | Indikationen und Ergebnisse der Kombination
von Operation und Strahlentherapie
(1stündig) nach Vereinbarung | Kürten/Schmitt |
| 2034. | Indikationen und Ergebnisse der Kombination
von radiosensibilisierenden und/oder zytotoxischen
Substanzen und Strahlentherapie
(1stündig) nach Vereinbarung | Pape/Piroth/
Schmitt/Zamboglou |
| 2035. | Indikationen und Ergebnisse
der Kombination von intrakavitärer und
interstitieller mit perkutanter Strahlentherapie | Piroth/Schmitt |

XXXIV. Nuklearmedizin

- | | | |
|-------|---|--|
| 2036. | Kursus in Radiologie einschließlich Strahlenschutz
Mi. 16.30—18
Nuklearmedizinische Klinik und Kinderklinik | Feinendegen/Mödder/
Schmitt/Vosberg/Szabo/
Ritzl/Höck/Ewen/
Jungblut/Kürten/Lauber-Altman |
| 2037. | Medizinische Strahlenkunde, Nuklearmedizin
und Strahlenschutz
Mi. 12—13, großer Hörsaal Chirurgische Klinik
Gebäude 12.41 | Feinendegen/Mödder/
Schmitt/Vosberg/
Ewen/Jungblut |
| 2038. | Nuklearmedizinische Klinik für den
2. klinischen Studienabschnitt
(Zeit und Ort nach Vereinbarung) | Feinendegen/
Vosberg/Horster/
Ritzl/Schmidt/Höck |
| 2039. | Nuklearmedizinische Untersuchung des
Intermediärstoffwechsels
nach Vereinbarung (1stündig) | Glaubitt |
| 2040. | Mathematische Grundlagen der Nuklearmedizin und
Positronentomographie
nach Vereinbarung (1stündig) | Vyska |
| 2041. | Kursus in nuklearmedizinischer Meßtechnik
nach Vereinbarung (1stündig) | Ritzl |
| 2042. | Ausgewählte Kapitel der Nuklearmedizin für den
3. klinischen Studienabschnitt
Bethesda-Krankenhaus, 4100 Duisburg
Zeit nach Vereinbarung | Schmidt |
| 2043. | Problemfälle in der nuklearmed. Diagnostik
nach Vereinbarung (1stündig) | Höck |
| 2044. | Nuklearmedizinische Stoffwechselfmessungen und
indikatorische Modelle
Seminarraum der Nuklearmedizinischen Klinik (1stündig) | Szabo |

XXXV. Frauenheilkunde und Geburtshilfe

- | | | |
|-------|--|--|
| 2045. | Geburtsh.-gynäkol. Praktikum
I. Teil: Uni Frauenklinik | Albrecht/Beck/Bender/
Diemer/Distler/Kozlowski/
v. Matthiessen/
Potthoff/Somville |
| | 1. Vorlesung mit Krankenvorstellung
Mo. 8—9; Di., Mi., Fr. 9—10 (4stündig)
Hörsaal | |
| | 2. Unterricht in kleinen Gruppen im
Folgesemester
Gruppeneinteilung und Zeit hängt im
Hörsaal-Eingang aus. | Degen/Pelzer/
Perschmann/Schnürch |
| 2046. | II. Teil: Praktikum in auswärtigen Krankenhäusern:
Städt. Krankenanstalten Benrath
St. Vinzenz-Krankenhaus, Düsseldorf
Krankenhaus St. Josefsstift, Bremen
Evangelisches Krankenhaus Mülheim-Ruhr
Städt. Krankenhaus Siegburg
Evangelisches Krankenhaus Düsseldorf
Marienhospital Düsseldorf
Krankenhaus Bethesda, Duisburg
Kliniken St. Antonius, Wuppertal
Prosper-Hospital, Recklinghausen
St. Lukas-Klinik, Solingen-Ohligs
St. Josefs-Krankenhaus, Haan | Freund/
Haering/
Heidenreich/
Jaeger/
Schild/
Staffeldt/
Kaltenbach/
Werner/
Rüttgers/
Faber/
Meinen/
Brennecke |
| 2047. | Geburtsh. Klinik für Examenssemester
Mi. 14-15 (1stündig)
Seminarraum 254, Anbau der Frauenklinik | Diemer/Somville |
| 2048. | Gynäkol. Klinik für Examenssemester
Mi. 15—16 (1stündig)
Seminarraum 254, Anbau der Frauenklinik | Distler/v. Matthiessen/
Steyer |
| 2049. | Klin. Visite Gynäkologie und Geburtshilfe
(in Gruppen bis zu 6 Personen, mind. 3) | Somville/v. Matthiessen
Potthoff |
| 2050. | III. Klin. Studienabschnitt (PJ)
Uni-Frauenklinik und auswärtige Krankenhäuser
Seminar, Lehrgespräche, Visiten | Beck/Bender/v. Matthiessen/
Potthoff/Somville/Diemer/
Gerteis/Jäger/Werner/Freund |
| 2051. | Anleitung zu wissenschaftlichem Arbeiten
Frauenklinik, Biomed. Abteilung
Zeit nach Vereinbarung (2stündig, 14täglich) | Morgenstern |
| 2052. | Die Kardiotokographie
Frauenklinik, Seminarräume
Zeit nach Vereinbarung (2stündig, 14täglich) | Morgenstern |
| 2053. | Psychosomatische und sexualmed. Probleme in der
Frauenheilkunde
Mo. 17—18 (1stündig)
Hörsaal der Frauenklinik | Molinski |
| 2054. | Psychosomatische und sexualmed. Krankengeschichten
und Probleme der weibl. Existenz
Mo. 18—19 (1stündig)
Hörsaal der Frauenklinik | Molinski |
| 2055. | Seminar über die gleichzeitig bio-psycho-sozial orientierte
Sprechstunde des Arztes
Mi. 14—15 (1stündig)
Hörsaal der Frauenklinik | Molinski |

2056. Ausgewählte Kapitel der Tumorimmunologie insbes.
bei gynäkologischen Tumoren
Seminarräume der Frauenklinik
Mi. 16 (1stündig, 14tägig) Koldovsky
2057. Literaturreseminar: Immunologie in der Gynäkologie
für Doktoranden und Diplomanden
Immunol. Labor der Frauenklinik
(14tägig) Zeit nach Vereinbarung Koldovsky
2058. Geburtshilfe – Frauenheilkunde als Beispiel
ganzheitlicher Medizin
1. Seminar: Mo. 12 c.t.—13 (1stündig)
Seminarraum der Frauenklinik
2. Selbsterfahrung (2stündig)
Zeit nach Vereinbarung Potthoff
Ort: Gymnastikraum der Frauenklinik
2059. Natürliche Familienplanung
(Verhaltensmethoden in der Empfängnisverhütung)
(1stündig) Termine nach Vereinbarung
Städtische Krankenanstalten Benrath Freundl/Frank
2060. Biologie und Klinik der Reproduktion
(2stündig) Termine nach Vereinbarung
Seminarräume der Frauenklinik Freundl/Hofmann/
Distler/Hielscher/
Heywinkel/Graf
2061. Gynäkologische Endokrinologie
Di. 15—16 (1stündig)
Hörsaal der Frauenklinik Schmidt-Elmendorff
2062. Gynäkol.-geburtsh. Praxis
(2stündig, 14tägig) Zeit nach Vereinbarung
Hörsaal der Frauenklinik Boden/Werners
2063. Strahlentherapie weiblicher Genitalkarzinome
Zeit nach Vereinbarung Lohbeck
Hörsaal der Frauenklinik

XXXVI. Kinderheilkunde

2064. Praktikum der Kinderheilkunde
(mit Unterricht in kleinen Gruppen)
Mo., Di., Mi., Do., Fr. 9—10 Bourgeois/Lenard/
Schmidt/Göbel/Jürgens/
Kemperdick/Lemburg/Reinhardt/
Wahn/Wendel/Witzel und
wissenschaftliche Mitarbeiter
2065. Klinische Visite für Examssemester
in kleinen Gruppen
Do. 15 s.t.—15.45 (1stündig) Bourgeois/Göbel/Kemperdick
Lemburg/Ingrid Lombeck/Lore Nessler/
Petrich/Hildegard Przyrembel/
Wendel/Reinhardt/Jürgens/
Kramer/Meyer

- | | | |
|-------|---|------------------------------------|
| 2066. | Pädiatrisch-radiologische Demonstrationen für Fortgeschrittene
Di. 14 s.t.—14.45 (1stündig)
Wartezimmer Kinderradiologie | Kemperdick |
| 2067. | Diagnostisch-therapeutisches Kolloquium
Di. 15.30—16.30 (1stündig)
Kliniken der Landeshauptstadt Düsseldorf
Gräulinger Str. 120, 4000 Düsseldorf 12 | Lücking
und Mitarbeiter |
| 2068. | Differentialdiagnose pädiatrischer Krankheitsbilder (2stündig, 14täglich) nach Vereinbarung
Kinderklinik des Diakoniewerkes Kaiserswerth
Kreuzbergstr. 79, 4000 Düsseldorf 31 | von Voss und
Mitarbeiter |
| 2069. | Kinderkardiologisches Seminar
Fallvorstellungen
(nach Vereinbarung) (1stündig) | Kramer/Bourgeois |
| 2070. | EKG-Kurs im Kindesalter
Fr. 13.15—14 | Bourgeois/Ramos |
| 2071. | Modernes Management angeborener Herzfehler
Do. 16—17 (1stündig)
Czerny-Haus, Seminarraum | Meyer |
| 2072. | Echokardiographie bei congenitalen Herzfehlbildungen | Ramos/Kramer |
| 2073. | Neurologisch-neurochirurgisch-neuropathologisch-neuropädiatrisches Kolloquium
jeden 1. und 3. Di. im Monat | Freund/Bock/
Wechsler/Lenard |
| 2074. | Neuropädiatrisches Seminar mit Fallvorstellungen
Mo. 16—16.45 (1stündig) | Lenard |
| 2075. | Hämatologische Probleme in der Kinderheilkunde
Di. 16—18 (2stündig)
Gerinnungslaboratorien | Göbel/Petrich/
Jürgens/von Voss |
| 2076. | Anleitung zum wissenschaftlichen Arbeiten auf dem Gebiet der Kinderheilkunde
Mo. 16—18 (2stündig)
Gerinnungslaboratorien | Göbel/Jürgens/
Petrich/von Voss |
| 2077. | Pharmakotherapie im Kindesalter
(nach Vereinbarung) (1stündig) | Reinhardt |
| 2078. | Anleitung zu wissenschaftlichen Arbeiten auf dem Gebiet der Pneumologie und Allergologie in der Pädiatrie
Mi. 12—13 (1stündig) | Reinhardt |
| 2079. | Ausgewählte Kapitel neuropädiatrischer Krankheitsbilder (nach Vereinbarung) (2stündig, 14täglich)
Kinderneurologisches Zentrum
Kliniken der Landeshauptstadt Düsseldorf
Gräulingerstr. 120, 4000 Düsseldorf 12 | Groß-Selbeck |
| 2080. | Neuropädiatrisches Seminar mit Fallvorstellungen (2stündig, 14täglich)
nach Vereinbarung | Mortier |
| 2081. | Allgemeine Kinderheilkunde am Krankenbett
Do. 17—19 (2stündig, 14täglich)
Kinderklinik Wuppertal
Lehrkrankenhaus der Universität Düsseldorf
Heusnerstr. 40, 5600 Wuppertal 2 | Mortier/Liersch |

2082. Differentialdiagnose hämatologischer und onkologischer Erkrankungen im Kindesalter Seminar (beschränkte Teilnehmerzahl) Mo. 14—16 (2stündig) Onkologische Ambulanz der Kinderklinik Gebäude 11.64 Jürgens
2083. Allgemeine spezielle Notfallmedizin im Kindesalter (mit Übungen) Di. 11—12 (1stündig) Hörsaal der Kinderklinik oder Seminarraum Lemburg
2084. Kurs der allgemeinen klinischen Untersuchungen Teil Kinderheilkunde 1. klinischer Abschnitt alle Dozenten
2085. Immunregulation der Hämatopoese Do. 18—20 Ambulanz der Abt. für pädiatr. Hämatologie und Onkologie Seminar 12—15 Teilnehmer Dr. Burdach/
Dr. Hauch
2086. Laborbesprechung Experimentelle Hämatologie Mo. 9—10 Dr. Burdach
und Mitarbeiter

XXXVII. Dermatologie und Venerologie

2087. Haut- und Geschlechtskrankheiten Hauptkolleg Mo., Mi., Fr. 10—11 (3stündig) Plewig/Goerz/
Hofmann/Hölzle/
Rechenberger
2088. Praktikum in Dermatologie (mit Krankenvorstellungen) Ergänzung zum Hauptkolleg Mo. 15.30—17 (2stündig) Plewig/Goerz/
Hofmann/Hölzle/
Rechenberger
2089. Praktische Ausbildung in der Dermatologie und Venerologie einschl. Lehrvisiten und Kolloquien für Studierende des 3. klinischen Studienabschnittes (ganztäglich) Hautklinik Plewig mit
Dozenten und
Ass. der Klinik
2090. Poliklinische Visite (beschränkte Teilnehmerzahl) Mo., Do. 12—13 (1stündig) Hörsaal Hautklinik Plewig und
habil. Mitarbeiter
2091. Haut- und Geschlechtskrankheiten für Zahnmediziner Mi. 11—12 (1stündig) Hörsaal Hautklinik Rechenberger
2092. Hautklinische Visite Di. 17—18 (1stündig) Hautklinik Itani und Assistenten
2093. Dermatomikrobiologie in der Praxis Praktische Übung Mi. 16—18 (2stündig, 14täglich) Mykologisches Labor Hautklinik Itani

- | | | |
|-------|--|---------------------------------------|
| 2094. | Photobiologie in der Dermatologie
Pathomechanismen, experimentelle
Untersuchungen und Therapie
nach Vereinbarung (1stündig)
Hörsaal Hautklinik | Hölzle |
| 2095. | Psychosomatik in der Dermatologie
Do. 14—15 (1stündig)
Hörsaal Hautklinik | Rechenberger |
| 2096. | Biologie und Klinik der Reproduktion
nach Vereinbarung (1stündig)
Hörsaal Frauenklinik | Hofmann/
Freund und
Mitarbeiter |
| 2097. | Dermatohistopathologie Demonstrationen
(beschränkte Teilnehmerzahl, für Fortgeschrittene)
nach Vereinbarung (1stündig)
Histopathologisches Labor | Hölzle/Kind |

XXXVIII. Augenheilkunde

- | | | |
|-------|---|---------------------------------------|
| 2098. | Praktikum der Augenheilkunde
Mo., Mi. 12—13, Fr. 11—13 (4stündig)
Hörsaal Kinderklinik | Sundmacher/
Hammerstein/
Unsöld |
| 2099. | Praktikum der Augenheilkunde
Do. 15 (2stündig) | Steinbach |
| 2100. | Augenbeteiligung bei Allgemeinerkrankungen
Sa. 10—12 (2stündig, 14tägig) | Graeber |
| 2101. | Ophthalmologische Optik und Brillenlehre
Mi. 16—17 (14tägig)
Konferenzsaal Augenklinik
Städtische Krankenanstalten Krefeld | Friedburg |
| 2102. | Kursus der allgemeinen klinischen Untersuchungen
für Augenheilkunde (nach Stundenplan)
Hörsaal Augenklinik | Hammerstein/
Unsöld |
| 2103. | Neuroophthalmologisches Kolloquium
nach Vereinbarung (1stündig)
Hörsaal Augenklinik | Unsöld |
| 2104. | Degenerative Aderhaut- und Netzhauterkrankungen
(nach Vereinbarung) | Weber |
| 2105. | Parasitäre und tropische Augenkrankheiten
mit Praktikum
(2stündig) nach Vereinbarung | Grüntzig |
| 2106. | Farbsinnstörungen, optische Täuschungen
Sa. 12 (2stündig, 14tägig) nach Vereinbarung | Kluxen |
| 2107. | Differentialdiagnose ophthalmologischer Erkrankungen
Mi. 15—17 (2stündig, 14tägig)
Hörsaal der Augenklinik | Tillmann |

XXXIX. Hals-, Nasen-, Ohrenheilkunde

2108. Klinik und Poliklinik der HNO-Heilkunde (begleitende Vorlesung zum Praktikum der HNO-Heilkunde) Mo., Mi. 11—12, Hörsaal der HNO-Klinik Vosteen
2109. Kursus der allgemeinen klinischen Untersuchungen für HNO-Heilkunde nach Stundenplan (12 Stunden/Semester) Hörsaal der HNO-Klinik Hommerich/Lamprecht, A./Lamprecht, J./Morgenstern
2110. Praktikum der HNO-Heilkunde Do. 11—15 (4stündig) Hörsaal HNO-Klinik Fendel/Hommerich/Küpper/Lamprecht, A./Lamprecht, J./Morgenstern/Vosteen
2111. Klinische Visite Mo., Di., Mi., Do., Fr. 15—16 HNO-Klinik Vosteen
2112. Diagnostische und therapeutische Verfahren in der Phoniatrie und Pädoaudiologie Di. 14—16 (14tägig) Hörsaal HNO-Klinik A. Lamprecht
2113. Anleitung zu wissenschaftlichen Arbeiten auf dem Gebiet der HNO-Heilkunde (nach Vereinbarung, halbtägig) Fendel/Küpper/Lindenberger/Morgenstern
2114. Propädeutik der HNO-Heilkunde nach Vereinbarung (2stündig, 14tägig), HNO-Abteilung des Dominikuskrankenhauses Düsseldorf-Heerd Stupp
2115. Praktikum der Endoskopie nach Vereinbarung (1stündig), HNO-Abt. des Evangelischen Krankenhauses Düsseldorf, Kirchfeldstr. 40 Berger/Greven
2116. Klinische Visite Mo. 16—17 (1stündig), HNO-Abt. St. Anna-Krankenhaus, Duisburg-Huckingen Neveling
2117. Experimentelle Otologie Mo. 18—20 (2stündig), Hörsaal der HNO-Klinik oder nach Vereinbarung Morgenstern
2118. Ausgewählte Kapitel der Audiologie nach Vereinbarung (2stündig), Konferenzraum der Forschungslaboratorien der HNO-Klinik, Gebäude 17.11 Esser
2119. Anleitung zu wissenschaftlichen Arbeiten auf dem Gebiet der Audiologie nach Vereinbarung (halbtägig), Konferenzraum der Forschungslaboratorien der HNO-Klinik, Gebäude 17.11 Esser

XL. Zahn-, Mund- und Kieferheilkunde

- | | | |
|-------|--|---|
| 2120. | Einführung in die Zahnheilkunde
nach Vereinbarung (1stündig)
Hörsaal Westdeutsche Kieferklinik | N.N./Herforth/Schübel/
Straßburg/Weise |
| 2121. | Klinik und Poliklinik für Zahn-, Mund- und
Kieferkrankheiten für Auskultanten und Praktikanten
Mo., Do. 10—11, Di., Fr. 9—10 (4stündig)
Hörsaal Westdeutsche Kieferklinik | Straßburg |
| 2122. | Spezielle Zahn-, Mund- und Kieferchirurgie
Teil I
Di. 11—12.30 (2stündig)
Hörsaal Westdeutsche Kieferklinik | Straßburg |
| 2123. | Operationskurs einschl. Extraktionskurs mit Übungen
für Praktikanten, Teil I
Mo.—Fr. nach Vereinbarung (4stündig)
Westdeutsche Kieferklinik | Straßburg/Lentrodt |
| 2124. | Operationskurs einschl. Extraktionskurs mit Übungen
für Praktikanten, Teil II
Mo.—Fr. nach Vereinbarung (4stündig)
Westdeutsche Kieferklinik | Straßburg |
| 2125. | Zur Differentialdiagnose von Mundschleimhauterkrankungen
(1stündig) nach Vereinbarung | Knolle |
| 2126. | Klinik und Therapie der marginalen Parodontopathien
mit praktischen Übungen
Mi. nach Vereinbarung (4stündig)
Westdeutsche Kieferklinik | Herforth |
| 2127. | Zahn-, Mund- und Kieferkrankheiten
Teil I
Mo., Di. 8—9 (2stündig)
Hörsaal Westdeutsche Kieferklinik | Herforth/Menzel |
| 2128. | Zahnersatzkunde II. Teil
Mi. 8.15—10 (2stündig)
Hörsaal Westdeutsche Kieferklinik | N. N. |
| 2129. | Kursus und Poliklinik der Zahnersatzkunde
I. und II. Teil (ganztägig)
Hörsaal Westdeutsche Kieferklinik | N. N. |
| 2130. | Poliklinik der Zahnersatzkunde
Fr. 11—12 (1stündig)
Hörsaal Westdeutsche Kieferklinik | N. N. |
| 2131. | Klinische Demonstration beim teil- und unbezahnnten Patienten
am Semesteranfang (nach Vereinbarung)
Hörsaal Westdeutsche Kieferklinik | N. N. |
| 2132. | Werkstoffkunde, Vorlesung 2stündig
Vorklinisches Institut | Rehberg |
| 2133. | Werkstoffkundliches Seminar
(für Fortgeschrittene) (2stündig)
Vorklinisches Institut | Rehberg |
| 2134. | Funktionelle Gebißanalyse II
(funktionelle Störungen)
Di. 14—16 (2stündig)
Hörsaal Westdeutsche Kieferklinik | Engelhardt |

2135.	Radiologischer Kurs mit besonderer Berücksichtigung des Strahlenschutzes Mo. 14—16 (2stündig) Westdeutsche Kieferklinik	Schübel
2136.	Praktikum der Zahnärztlichen Radiologie (nach Vereinbarung) (3stündig) Westdeutsche Kieferklinik	Schübel
2137.	Zahnerhaltungskunde II. Teil Mi. 15—17 (2stündig) Hörsaal Westdeutsche Kieferklinik	Schübel
2138.	Kursus und Poliklinik der Zahnerhaltungskunde I. und II. Teil Mo.—Fr. (ganztägig) Westdeutsche Kieferklinik	Schübel
2139.	Phantomkurs der Zahnerhaltungskunde Mo.—Fr. (ganztägig) Westdeutsche Kieferklinik	Schübel
2140.	Einführung in die Kieferorthopädie Mo. 9—10, Fr. 8—9 (2stündig) Hörsaal Westdeutsche Kieferklinik	Weise
2141.	Kieferorthopädie I. Teil Do. 8—10 (2stündig) Hörsaal Westdeutsche Kieferklinik	Weise
2142.	Kieferorthopädie II. Teil nach Vereinbarung (2stündig) Hörsaal Westdeutsche Kieferklinik	Weise
2143.	Kursus der kieferorthopädischen Technik (halbtägig) Westdeutsche Kieferklinik	Weise
2144.	Kursus der kieferorthopädischen Behandlung I. und II. Teil (ganztägig) Westdeutsche Kieferklinik	Weise
2145.	Berufskunde nach Vereinbarung (1stündig) Hörsaal Westdeutsche Kieferklinik	Weise

XLI. Kiefer- und Plastische Gesichtschirurgie

2146.	Praktikum der Chirurgie Do. 16—17.30 (2stündig) (gemeinsam mit Chirurgischer Klinik nach entsprechender Gruppeneinteilung)	Professoren und wiss. Mitarbeiter der Neurochirurgischen, der Urologischen und der Klinik für Kiefer- und Plastische Gesichtschirurgie
2147.	Kursus der allgemein klinischen Untersuchungen (operatives Stoffgebiet) (gemeinsam mit den übrigen operativen Kliniken) nach ausgehängtem Semesterplan	Professoren und Dozenten der zugehörigen Kliniken

- | | | |
|-------|--|---|
| 2148. | Operationskurs einschl. Extraktionskurs mit Übungen für Praktikanten, Teil I
Mo.—Fr. nach Vereinbarung (4stündig)
Westdeutsche Kieferklinik | Straßburg/Lentrod |
| 2149. | Klinik und Poliklinik der Zahn-, Mund- und Kieferkrankheiten für Praktikanten, III. Teil
Di. 16—18, Do. 14—16 (4stündig)
Hörsaal Westdeutsche Kieferklinik | Lentrod/
Reil-Ehlers/
Fritzemeier/
Koch/Bull |
| 2150. | Spezielle Zahn-, Mund- und Kieferchirurgie, III. Teil
Mo. 16—18 (2stündig)
Hörsaal Westdeutsche Kieferklinik | Lentrod |
| 2151. | Plastische Chirurgie im Kiefer-/Gesichtsbereich (für Mediziner)
nach Vereinbarung (1stündig, 14täglich) | Lentrod/
Reil-Ehlers/
Fritzemeier/Bull |
| 2152. | Zwischenfälle in der zahnärztlichen Praxis
Prophylaxe, Diagnose und Therapie mit Grundzügen der Ersten Hilfe und Wiederbelebung
Vorlesung mit praktischen Übungen
nach Vereinbarung (1stündig, 14täglich) | Reil-Ehlers/
Bull |
| 2153. | Verhütung, Erkennung und Behandlung lebensbedrohlicher Komplikationen in der Zahnheilkunde
Vorlesung und Praktikum
(i. v. Injektionen, Atemspende)
nach Vereinbarung (2stündig) | Podlesch |

XLII. Versuchstierkunde

- | | | |
|-------|--|---------|
| 2154. | Anleitung zum tierexperimentellen Arbeiten mit prakt. Übungen
(alle 14 Tage, 4stündig, nach Vereinbarung) | Herberg |
| 2155. | Anleitung zum wissenschaftlichen Arbeiten
(ganztägig)
Diabetes Forschungsinstitut an der Universität Düsseldorf,
Auf'm Hennekamp 65 | Herberg |

Alphabetisches Namensverzeichnis

A

- Abel 62
Abels 287
Ackermann 89, 100, 122
Ackermann, K. 191
Ackermann, M. 174, 185
Ackermann, R. 239, 246, 287, 321, 326
Adam 89, 117
Adams 289
Adamsky 174, 187
Adamson 103
Ader 50, 76, 85, 105, 152, 154, 156
Aguirre-Reid 284
Ahrens-Westerlage 286
Akemann 174, 184, 204
Akerboom 277
Alberti 9, 12, 246, 289, 311, 316, 319f.
Alberts 59
Albrecht 89, 130
Albrecht, H. 251, 331
Albrecht, S. 59
Albu 271
Aldenhoven 190
Alfermann 166, 190, 220, 222
Allmann 30
Allrath 17
Altenvoerde 239
Althaus 286
Althof 104
Althöfer 83, 126
Althoff 269
Althoff, (Frau) 292
Altmann 62, 329
Altrogge 261, 313f.
Amelung, D. 251
Amelung, H.J. 34
Ameye 286
Amm 17
Ammeling 284
Amore, E. 21
Amore, R. 191
Ando 86, 105
Andrae 284
Andree 89, 126
Andrian-Warburg 252, 328
Anton 58, 75, 80, 102, 129, 131, 133f.
Antoniadis 270
Antropoff 76, 104, 137f., 141, 150
Anz-Reginelli 286
Arbab-Zadeh 252, 309
Arendt 281
Arens 89, 112
Arzt 99, 115
Arnade 101
Amdt 12, 239, 246, 286, 304, 325
Arning 280
Arnold 301
Arnold-Gottfried 243, 246, 276, 298-301
Arnold, Günther 9, 60, 239, 244, 246, 282, 305, 324
Arnsberger 105
Artz 59
Asbach 252, 326
Assistenten 306
Assmann 286, 325
Audretsch 273
Auer 281
Aul 280
Aulich 281, 317, 321
Aurich 166, 183, 200
Aulmann 283
Awiszig 283
- Baba 281
Babczinski 174, 228
Bach, D. 281
Bach, U. 25
Bäcker 77, 86, 104, 143f., 146, 151
Backhaus 26
Backhaus 25
Baetzner 270
Bagniski 101, 261, 279, 306
Ballas 174, 192, 230, 232, 234
Ballauff 283
Balzer 273
Bammel 270
Bannach 285
Bänsch 284
Banse 288
Bardey 282
Bärmann 185
Bartelt, F. 22f.
Bartelt, H. 269
Bartmann 174, 186
Bartos 276
- Bartoszyk 98
Bartsch 186
Barz 246, 279, 308
Basel 174, 186
Bast 71, 84, 96, 107
Bastian 89, 132
Bastig 271
Batz 174, 185
Bauer 21
Bauer, C. 174, 186
Baugut 267
Baumann 150
Baumann, U. 77, 84, 103, 137f.
Baumbusch 269
Baumgarten 58, 159, 162, 166, 187, 213f.
Baumgartner 60, 164, 170, 183, 195, 197, 199
Baunach 286
Baur-Moriok 267, 311, 320
Bausch 60, 166, 185, 206f.
Bay 245
Bayer 246, 276, 300f.
Bechmann 188
Bechtold 284
Beck 59
Beck, K. 10, 246, 287, 331
Becker, A. 283
Becker, B. 277
Becker, (H.) 59
Becker, (KFA) 62
Becker, (STD) 59f.
Becker, D. 89
Becker, F. 173, 194
Becker, H. (Physik) 166, 184
Becker, Heinz 246, 281, 321
Becker, Helmut 174, 212, 238
Becker, K. 252, 315
Becker, M. 23
Beckmann 191
Beckmann, F. 77, 86, 105, 143, 146
Beckmann, W. 273
Beeck 288
Beesh 58, 76, 80, 102
Behle 58
Behnenburg 60, 166, 183, 201f., 205
Behn 173, 189, 221
Behrendt 62, 252, 298f.
Behringer 63
Beihoff 89, 125
Bellitz 63
Bender, H. 285
Bender, H.G. 27, 239, 246, 287, 331
Benecke 252, 281, 317
Beneicke 270
Benning 80, 281
Benten 190
Berchtold 252
Berg 190
Berg, Frau 275
Berg, v. 173
Bergener 252, 318
Berger 59, 61, 291f.
Berger, D.A. 76, 80, 103, 136, 138f., 312
Berger, F. 278
Berger, F. (HNO) 252, 336
Berger, M. 9, 239, 246, 281, 308, 311f., 314f.
Berges 246, 280, 311f., 314f.
Bergmann 60, 159, 166, 183, 197f.
Berkenkemper 174, 188
Berkas 47
Berlitz 159
Berninghaus 24, 104
Bernstein 185
Berquet 252, 328
Berrett 59
Berrut 105, 145f.
Berten 79
Bertenburg 59
Berling 290
Bessenrodt 60, 166, 184, 206f.
Best 290
Bethge 252, 315
Betsbrugge 282
Bettag 287
Bettenhäuser 190
Bettermann 174, 187, 213f.
Bettges 269
Bauker 13, 60, 77, 80, 105, 152f.
Beutel 18
Beuther 191
Beyen 62
Beyer 69
Beyer, G. 193
Beyer, M. 76, 84, 103, 136f., 139
Bickel 189, 219
Bickel-Sandkötter 159, 174
Biehl 102
- Bieffeld 287
Bien 62
Bienenfeld 60
Biennik 266, 275, 327
Bierbach 10, 77, 85, 104, 143, 145f., 150
Biertümpel 174, 187
Biggemann 274, 283
Bilo 22f.
Bilzer 278
Binder 21
Birchler 31
Bircks 246, 275, 282, 314, 321
Birk, H. 69
Birk, W. 274
Birkelbach 116
Birkhofer 212
Birkhofer 24, 166, 186
Birnbich 175, 186
Biskup 272
Bisping 262, 310
Blaha 175, 184, 206
Blaneck 116
Blasius 60
Blazajak 288
Blessing 252
Block 280
Blonk 318
Blösser 175, 185
Blumh 58, 171, 187, 214
Blum 274
Blume 59
Blunk 20, 275
Bock, W.J. 9, 244, 246, 287, 304, 317, 321, 328f., 333
Böcker 252, 326
Böckh 98
Böckmann 283
Boczek 60
Boden 262, 332
Bodewig 97
Boege 272
Boeminghaus 252, 326
Bogerts 262, 290
Boggestis 274
Böhme 107
Böhmer 175, 186
Bohne 269
Bojar 244, 246, 277, 301f.
Bokelmann 252
Boldt, H. 10, 26, 59, 64, 69, 73, 80, 99, 116f.
Boldt, S. 29
Bölles 65, 89, 129
Bolten 67f., 76, 86, 102, 135
Bötken 59
Bongard 175, 193
Bongartz 31
Boothe 11, 246, 279, 308
Boothe 262
Booz 62
Borchard, F. 246, 278, 303f., 314
Borchard, U. 239, 252, 278, 304f.
Borgstedt 284
Bornbusch 29
Bornemann 175, 184, 204
Börsch 190
Borst 280
Borstel 10
Bosch 252
Böse 58
Bostrom 266
Bott 277
Bottenbruch 288
Bottger 245
Bottger, (Frau) 285
Bottger, A. 279
Bourgeois 239, 246, 283, 332f.
Bouffice 104, 146, 150
Boventer 262
Bovert 99
Bowskill 77, 103, 141f.
Bracht 23
Bracht, G. 22f.
Bracht, J. 64, 90, 125
Bradaczek 191
Brail 76, 84, 102, 130, 132
Brandt 270
Brands 27, 60, 69, 71, 83, 96, 106f.
Brandt 90, 132
Braselmann 85, 104, 143f.
Brauer 24
Braun, M. 58, 166, 186, 211f.
Braun, R. 172, 182, 195
Bräuninger 286
Bräutigam 86, 104, 151
Bredt 283
Breiden 291
Breidenstein 288
Brell 207
Bremberger 290

Bremer, (Frau) 63
 Bremer, D. 285
 Bremer, G. 266, 280, 311, 315f.
 Brendler 59f.
 Brenn 102
 Brannecke 331
 Bretschneider 286, 325
 Breucking 274
 Breuer 193, 280
 Breuer, P. 289
 Breuer, I. 171, 235, 237
 Breulmann 285, 325
 Breunig 172, 191
 Brèves 175, 188
 Brick 59
 Bridges 171, 191, 224f.
 Brieden 284
 Brigelius 262, 301
 Brill 194
 Brinckmann 65, 90, 129
 Bringer-Meyer 63
 Bringmann-Vasen 288
 Brinkmann 58
 Broch 59
 Brock 105
 Brockhaus 204
 Brockhaus, Albrecht 175, 184
 Brockhaus, Arthur 62, 267
 Brodbeck 20, 60, 78, 105, 154, 156f.
 Bron-Albert 35
 Broodthaers 24
 Brosche 10, 159
 Brosteanu 290
 Brucher 20
 Bruck 175, 186
 Brucke 272
 Brucker 19
 Bruckhaus 100
 Bruckmann 98
 Brückner 10, 148
 Brückner, A. 10
 Brückner, H. 175, 193, 235
 Bruggemann 69
 Brühl 191
 Brunner 226
 Brümmer 269
 Brunner, H. 252, 305f.
 Brunnett 277
 Bruns 170, 211
 Brunzema 270
 Brus 90, 125
 Brüster 26, 246, 288, 324
 Bubbenzer 61, 291
 Buchberger 278
 Buchenau 170, 202, 206
 Buchholz 282
 Büchler-Hauschild 62
 Buchmann 10
 Büchner, I. 188
 Büchner, M. 252
 Budke 99
 Budna 282
 Büge 79
 Buhl 20, 286
 Bühring 276
 Bull 246, 284, 339
 Bulmer 77, 104, 140ff.
 Bünau 188
 Bünemann 58, 170, 192, 226f.
 Bunting 69, 104
 Bunting-Tempea 61, 291
 Burdach 283, 334
 Burgartz 290, 319
 Bürgel 269
 Burk 280
 Burkart 300
 Bürkle 272
 Burring 278, 303f.
 Bursiede 280
 Busch 188, 282, 287, 327
 Buschendorf 77, 86, 103, 138f.
 Buscher 165, 172, 192, 230, 232, 234
 Busing 64, 90, 119, 126, 128
 Busse 11, 59, 64, 69, 76, 80, 103, 136, 139f.
 Bussow 273
 Buszelo 287
 Bultner-Ennever 262

C

Calaminus 283
 Calker 175, 183, 204
 Campean, C. 275
 Campean, N. 275
 Canditt 191, 228
 Cappel 20, 25
 Carl-Krüfer 278
 Carstensen 252
 Casper 19
 Castro 287, 327
 Caspell 252, 313
 Caumanns 90, 120, 125
 Cepl-Kaufmann 75, 85, 102, 130f.

Chantelau 10, 262, 281, 311f., 316
 Chassée 80
 Chlebowski 281
 Cicmir 291
 Ciriacy 229
 Ciriacy-Wartrup 58, 165f., 191
 Claas 59, 76, 84, 103, 137-140
 Clahsen, H. 276
 Clahsen, Harald 75, 84, 101, 127
 Cleveland 252, 276, 300f.
 Colburg 252
 Colemont 287, 327
 Conrads 63
 Cooreman 280
 Copceag 90, 144
 Cornelissen 90, 125
 Cramer 274
 Cranz 239
 Crass 221f.
 Craubner 170, 214
 Credner 251
 Creff 77, 105, 145f., 151
 Csicsaky 267
 Coppers 311
 Coppers, C.F. 80
 Coppers, H.J. 262, 312, 316, 325
 Curtius 9, 17
 Custodis 245
 Cusque 272
 Czyperk 17

D

Da Forno 145, 147
 Dahlhaus 67, 135f.
 Dahlmann 61, 262, 291, 302
 Dahlmann, D. 100
 Dahms 147
 Daldrup 27, 239, 262, 279, 308
 Dammeyer 90
 Daniels 262, 269, 323
 Darnell 61, 291
 Däubener 289
 Daugsch 66, 90, 123, 149
 Daunicht 171, 191, 228
 Davies-Osterkamp 289, 319
 Decker 10, 60, 159, 166, 183, 205
 Deeb 273
 Deeg 175, 186
 Deegelman 175, 192, 227
 Degen 159, 331
 Degen, J. 11, 27, 172, 187, 215
 Degen, W. 287
 Degner 280
 Delman 62, 252, 306
 Delhnen-Seipel 266, 285, 325
 Deltner 190
 Delbruck 267, 308
 Delesen 183
 Dellwig 278
 Delorme 16
 Deneke 267, 309
 Depparade 281
 Dere 21
 Derichs 270
 Derigs 280
 Derks 10
 Derks, B. 159
 Derks, U. 60, 78, 105
 Derra 281
 Detering 175
 Dettmar 245
 Deussen 276
 Deußen 286
 Deutschmann 269
 D'Haese 58, 170, 190, 224f.
 Di Mascio 277
 Dick 282
 Dickau 282
 Dickermann 90, 121
 Dickopp 173, 186, 211f.
 Diederich 90
 Dielrichs 284
 Diehl 62
 Diemer 246, 287, 331
 Diemert 173, 185, 209f.
 Dieter 262
 Dietz 69
 Diller 253, 307
 Dimou 274
 Dippel 63
 Dircks 18
 Distler 10, 246, 287, 325, 331f.
 Dittfurth 287
 Dodt 175
 Doge 21
 Dohmen, C. 285
 Dohmen, J. 191
 Döhne 262
 Döhnert 262
 Döker 285
 Dolgner 62
 Dombrowski 60, 69, 77, 83, 105, 153, 156f.

Domian 164
 Dominik 183
 Donsbach 278
 Dopper 175, 186
 Dopstadt 61, 291
 Döring 60, 164, 166, 182, 195, 198f.
 Döring, Ch. 282
 Dormanns 60
 Dörne 271
 Dörries 23
 Dotzenrath 282
 Drako 23
 Dransfeld 262
 Drechsler 269
 Dreger-Cappel 25
 Dreher 86
 Dreis 90
 Dresen 103
 Drewes 253
 Drowka 191
 Drissen 77, 85, 105, 143, 149, 151
 Drosdzioik 175, 185
 Dross 266, 276, 299
 Drost 253, 312, 316
 Drostke 68
 Dubois 10, 239
 Dubovan 21
 Dubruille 71, 86, 96, 107f.
 Dufkap 103
 Dufaux 288
 Duong 282
 Dusberg 84, 107
 Duzaar 172, 182, 196f.

E

Ebbighausen 63
 Eckert 287
 Eckardstein 287
 Eckel 61, 262, 291, 302
 Eckes 269
 Eckmiller, M. 276
 Eckmiller, R. 11, 159, 166, 191, 228
 Eckstein-Schlossmann 16, 34
 Edelmann 32
 Elder 84, 90, 115
 Effert 287
 Eggeling 63
 Eggers 35
 Eggert 27
 Eigel 277, 310
 Ehlert 98
 Eiben 73, 99, 116
 Eichelhardt 276
 Eichenberg 286
 Eichhorn 63, 253, 308, 311
 Eichwede 286
 Eikmanns 63
 Eisenriegler 170, 206
 Eimendorff 253, 322
 Elising 280
 Eiting 73, 86, 99, 115f.
 Emde 29
 Enck 280, 315
 Enechukwu 283
 Enge, Th. 17
 Engel 59
 Engelbrecht 74, 86, 100, 120, 122
 Engelhardt 253, 337
 Engell 170
 Engels, Ch. 267, 306
 Engels, J. 274
 Engelskirchen 286
 Enigl 283
 Enke 100
 Epp 90, 125
 Epperlein 282
 Epping 90
 Epping-Jäger 132
 Enderenbrecht 251, 280, 311f., 314f.
 Erhardt 290
 Erkens 188
 Ernst 286
 Esch 290, 319
 Esch, M. 29
 Esser 31
 Esser, C. 247, 286, 336
 Etscheid 191
 Euringer 63
 Ewen 267, 329f.
 Ewers 62, 287
 Exner 65, 90, 129
 Ezgimen 271

F

Faber 253, 331
 Fabian, E. 269, 317
 Fahrenkemper 282
 Fahrion 288, 307
 Falck 288
 Falke 325



Falkenberg 76, 134
 Falkenberg, G. 10, 12, 84, 102, 130, 134
 Falkenberg, H.G. 90, 131
 Falkenhahn 286
 Fallmann 10, 190
 Faßbender 284
 Fasshauer 253, 317
 Fastabend 282
 Faust-Em 59
 Feder 25
 Federn 191
 Feinendegen 62, 247, 265, 329f.
 Feldbahn 284
 Felsing 104
 Fendel 253, 336
 Fenner 20, 59, 72, 85, 98, 113f.
 Fenske 175, 195
 Fenyess-Bellmann 286
 Ferber, J. 69
 Ferber, L.v. 311, 320
 Ferber, v. 11, 239, 247, 262, 277, 308, 311, 320
 Ferbers 253
 Fessel 288
 Fessel 292
 Fessel, H. 286, 275
 Fey 12, 173, 193, 236f.
 Fiebig 190
 Finckenstein 118f., 121
 Finckenstein, Graf 73, 100
 Finger, Heinz 221
 Finger, Horst 269
 Fink 171, 212
 Finke 62
 Finken 83
 Finkenstein 59, 84
 Fischer, C.H. 35, 245
 Fischer, Chr. 90, 103, 138
 Fischer, Gerd 60, 159, 166, 182, 196, 198f.
 Fischer, Gundram 90
 Fiegel, (Frau) 62, 285
 Fiegel, M. 253
 Fleischer 286
 Fleischhauer 175, 184, 204
 Fleischmann 58
 Flock 59
 Flohr 59, 73, 80, 99, 116f.
 Flößdorf 286
 Folgmann 32
 Förstel 63
 Förster 277
 Fournell 262, 285, 325
 Frank 280, 332
 Franke 29
 Franken 253
 Franz 79, 85, 97, 113, 173, 187, 215
 Franzen 68, 90, 135
 Frede 271
 Frege 325
 Frehoff 280
 Freise 273
 Franken 282
 Frenzzen 272
 Frenz 61
 Frenzel 244, 247, 278, 303f.
 Frese 34
 Fressen 253
 Frettlöh 192
 Freudenstein 279
 Freund 63, 247, 280f., 304, 317, 326, 333
 Freundl 253, 313, 331f., 335
 Freye 253, 325
 Freytag 285
 Friedburg 253, 335
 Friedl 59, 76, 80, 103, 137, 139
 Friedrich 220
 Friedrich, G. 174
 Friedrich, L. 12, 59f., 72, 79f., 97, 109, 112f.
 Friedrichs 62
 Frieling 280
 Friling 282
 Frischkorn 59
 Fritzemeier 247, 284, 339
 Froese 35
 Frömder 175, 188
 Frösch 283
 Fuchs 19
 Fuchs, E. 253, 313
 Fuchs, G. 63
 Fuchs, M. 171, 182, 196
 Fuente, de la 77, 86, 105, 146f.
 Fues 271
 Fujikawa-Quante 91
 Fujiwara 91, 149
 Fülner 90, 130
 Fürst 285
 Fügen 271

G

Gabel 13
 Gabriel 286
 Gäde 191

Garcia 271
 Gast 105
 Gasthaus 175, 183, 204
 Gattermann 280
 Gattermann, G. 22, 64, 83, 108, 152
 Gebauer 279
 Gedick 269
 Geers 23
 Gehlen 175, 188
 Gehrmann 253
 Gehr 289
 Gelling 287
 Geinitz 253
 Geisbüsch 282
 Geldsetzer 11, 59f., 69, 71, 80, 96, 106f.
 Gelhard 60, 78
 Gelius-Dietrich 165, 173, 189, 220, 222
 Gemmingen 10, 144f., 147, 150f.
 Gemmingen-Obstfelder 77, 85, 104
 Georgescu 285
 Gephart 86, 99, 115
 Gerber 272
 Gerhardt 32
 Gerke 274
 Gerken 277, 310
 Gerlach 59
 Gerand 99
 Gerß 91
 Gerstenhauer 59, 159, 166, 193, 235f.
 Gerthe 253, 331
 Geul 164
 Geuting 285
 Ghina 283
 Giersch 58, 171, 189, 219, 221f.
 Giesecke 192
 Giloj-Hirtz 85, 102
 Giaap 59, 76, 79f., 104, 137, 139f., 149
 Giadbach-Borucki 190
 Glaser 191
 Glasow 19, 275
 Glatzel 16, 34
 Glätzer 58, 171, 192, 227
 Glaubitz 253, 330
 Gläbe 11, 59, 163, 167, 193, 236f.
 Gleichmann, E. 62, 226f., 253, 306f.
 Gleichmann, H. 61, 226, 253, 291, 306, 316
 Gleichmann, U. 253, 314, 322
 Giombek 166
 Glück 10, 27, 239, 280, 312
 Göbel 247, 282f., 332f.
 Gödde 273
 Göde 286
 Gödscke 191, 284
 Godshardt 305
 Goecke 279
 Goeckenan 253, 314
 Götz 282, 299
 Goertzen 153, 287, 325, 327
 Goerz 243, 247, 288, 307, 334
 Goerttel 62
 Göke 267
 Gold 279
 Golmina 60, 78, 105, 154ff.
 Gomez 282, 321
 Gono 279
 Göres 83, 131
 Goretzki 282, 281, 316, 321, 323
 Görlich 175, 186
 Görner 288
 Görtz 253
 Gosh-Scheilhorn 127
 Goslar 245, 275, 324
 Gössmann 76
 Gössmann, H. 102
 Gössmann, W. 9, 10, 58, 69, 79f., 130, 132f.
 Gotth 182, 196, 198
 Götz 10
 Gough 140
 Goymann 271
 Graap 19
 Grabensee 243, 247, 281, 305, 311ff., 315, 322
 Gräber 59
 Grabhorn 175, 184
 Grabitz 192
 Grabitz, H.J. 165, 167, 229ff., 235
 Grabitz, K. 281
 Grabow 254, 325
 Graeber 254, 335
 Graf M. 287, 332
 Graf, F. 274
 Gramsch-Zabel 266, 282
 Grant 98
 Großhoff 187
 Grätz 10, 20, 25
 Greber 286
 Greetf 245, 278, 305, 309
 Green 29
 Greiling 24
 Greiner 314
 Greiner, A. 10
 Greiner, Astrid 96
 Greiner, H. 262
 Greiner, L. 262, 312, 315

Greiner-Merkel 275
 Gretzke 192
 Greub 91, 129
 Greve 280
 Greven, C. 129, 286, 336
 Greven, H. 58, 167, 190, 223ff.
 Greven, Herbert 254
 Greven, M. 65, 91
 Grevers 286
 Griefahn 27, 41, 239, 262, 279, 307f.
 Gries, F.A. 61, 63, 239, 244, 247, 281, 291, 302, 305, 311f., 315f.
 Griesse 10, 29, 283
 Grieshaber, 9, 58, 191, 223ff.
 Grimm 29
 Grisp 62
 Grisp 269
 Groeneweg 192
 Groot 262
 Groot, de 277, 301
 Grosser 269
 Großmann 285
 Groß-Selbeck 254, 333
 Groß-Weege 282
 Grote 262, 285, 325
 Groth 16, 23
 Gruber, Hannes 47
 Gruber, Heidi 191
 Grühl 17
 Gruenagel 254, 322
 Grun 17
 Grün, L. 254
 Grundler 267
 Grüne 190
 Gruneklee 254, 315
 Gruner 191
 Grunewald 247
 Grünhagen 24
 Grünschläger 18
 Grüntzig 254, 335
 Grunwald 59
 Grubendorf 282
 Grussendorf 280
 Grubendorf 311f., 315f.
 Grüsser 281
 Gryzla 69
 Grzonka 175, 187
 Guellil 183
 Gunder 175, 188
 Gundlach 175, 182, 197
 Günther 19, 280, 290, 319
 Günther, J. 175, 188
 Günther, P. 267
 Gurk 191
 Gusovits 58
 Gutische 10, 69

H

Haake 91, 109, 279
 Haamann 60, 77, 83, 105, 152f.
 Haarhoff 266, 279, 308
 Haas, A. 283
 Haas, D. 17
 Haas, J. 254, 307
 Haas, M. 69
 Haas, O. 62
 Haas, W. 263, 301
 Haase, E. 221
 Haase, H.J. 254
 Haase, J. 243f., 247, 276, 300f.
 Haberland, K. 269
 Haberland, R. 10, 20, 27, 239, 282
 Hachenberg 76, 86, 102
 Hack 86, 105
 Hackemüller 176
 Hacker 29f.
 Hacker 102
 Hackländer 285
 Hackmann 184
 Hackmann, G. 63
 Hackmann, J. 10, 164, 167, 184, 203, 205
 Haddad, H. 176, 186
 Haddad, U. 24, 96
 Hadding 226, 247, 289, 305f.
 Hadnagy 62, 267
 Haegle 58
 Haehling 73, 84, 99, 118, 123
 Haenel 171, 212
 Haensch 247
 Haering 254, 331
 Haerten 254, 314
 Hafner 266, 278, 304f.
 Hagedorn 24
 Hagedorn, H.J. 254, 305f.
 Hagedorn, J. 191
 Hägele 13, 167, 185, 209ff.
 Hagen, Ch. 278
 Hagen, M. 284
 Häger 287
 Hagmann 280
 Hann 266, 279, 300

-jahne 10, 21, 239
 Haider 263, 275, 298f.
 Haidl 288
 Haiké 254, 328
 Hake 176, 186
 Halbach 290
 Halbeskann 91, 132
 Halbig 272
 Hall 30
 Haller 171, 189, 219f., 222
 Halsband 176, 193, 233
 Hamburg 285
 Hammeké 174, 202
 Hammer 9, 27, 173, 185, 203, 207f.
 Hammerl 176, 192, 230
 Hammerstein 239, 247, 286, 335
 Hampel 61
 Haneke, C. 273
 Haneke, E. 272
 Hani 269
 Hannibal 176, 185
 Hansen 270
 Hansen, F. 254
 Hansen, M. 191
 Hansen, V. 91, 131
 Hardach 59, 74, 80, 101, 118, 124, 126
 Hardorfer 59f., 83, 111
 Haring 247, 290, 318
 Harke 269
 Harneck 245
 Harnisch 188
 Härte! 274, 322
 Harting 171, 200
 Hartkamp 290, 319
 Hartkopf 292
 Hartkopf, W. 75, 85, 102, 131
 Hartmann 276, 281, 284, 289, 320
 Hartmann, B. 319
 Hartmann, R. 25
 Hartung 273, 325
 Hartung, E. 20, 27, 239, 285, 325
 Hartung, H.P. 281
 Hartwig 290
 Hartwig, H.G. 26, 247, 275, 298f.
 Hartz 275
 Harzheim 60, 167, 182, 197f.
 Haslag 76, 85, 103, 137f., 140, 150
 Hassa 10, 239
 Hassel 290
 Hasseln 287
 Haubrich 269
 Hauch 283, 334
 Haumann 273
 Haupt 58, 75, 84, 102, 130, 132f.
 Haupts 290
 Hausamen 254, 314
 Hauschild 91, 132
 Hauser 284
 Hausmann 191
 Häußler 10, 59f., 69, 75, 80, 101, 128f.
 Hauszmann 91, 125
 Haverkamp 25
 Hayduk 271
 Hebbering 34
 Hebing 165
 Hecker, H. 59, 64, 69, 74, 81, 99f., 118f., 122, 124f.
 Hecker, R. 191
 Heemskerk 100
 Heering 281
 Heffer 281
 Hehl 167, 193, 231f., 234f.
 Hehrmann 254
 Heicapell 287
 Heide 58, 167, 190, 224f.
 Heidemeyer 58
 Heiden 62
 Heidenreich, F. 281
 Heidenreich, J. 254, 331
 Heiderhoff 271
 Heigl-Evers 245, 311, 319f.
 Heil 288, 307
 Heimann 286
 Heimbächer 60, 75, 83, 101, 128f.
 Heimrad 18
 Heidemeyer 58
 Heimschädel 286
 Hein 272, 312
 Heinemann 281
 Heinen 263, 315
 Heining 281
 Heintzen 176, 192, 227
 Heindold 286
 Heinrich, H.P. 77, 86, 103, 138
 Heinrich, K. 239, 247, 290, 318
 Heinrich, K.W. 270
 Heinrichs 59
 Heinrichs, W. 27, 159, 164, 172, 182, 197
 Heins 170, 214
 Heinsberg 22
 Heintzen 280
 Heinz 10, 59, 69, 71, 81, 96, 106f., 133
 Heinkel 59
 Heinzler 254, 281
 Heise 286
 Heise, (Frau) 276
 Heise, J. 282
 Heissen 273
 Holder 58
 Heldmann 59f., 69, 72, 81, 98, 109, 111f.
 Heil, B. 22f.
 Heil, W. 279
 Heller 279
 Hellwig 191
 Helmich 239, 251, 316, 320
 Hemmerling 173, 188, 217
 Hempling 290, 319
 Hengels 251, 280, 311f., 314f.
 Henke 263, 308f.
 Henneke 13, 17
 Henneke-Seilerio 91
 Hennen 274
 Hennerich 239, 247, 281, 317, 321
 Henrich 285
 Henrichs 26, 60, 71, 81, 96, 107f.
 Hens 47
 Hensen 283
 Hepp 287, 327
 Heppe 91, 126
 Herberg 61, 291, 339
 Herber, L. 254
 Herberitz 61, 291
 Herberitz, W. 20
 Herbig 254
 Herbruggen 287
 Herdmann 238
 Herforth 239, 247, 284, 337
 Herkenrath 78, 83, 105, 153, 155
 Herrmann 315
 Hermans 190
 Herms 254, 313
 Herold 58
 Herrmann 254, 280, 311, 314f.
 Hertel 60
 Herzer 263, 322
 Herzig 283
 Herzog 29, 62
 Heß 99
 Hess, M. 286
 Hess, O. 10, 58, 167, 192, 219, 226f.
 Hesse-Dornscheidt 23
 Hesselberg 271
 Hesterberg 263, 281, 321
 Heute 275
 Heuck 247
 Heuer 272
 Heusch, A. 283
 Heuser 284
 Heuser-Keßler 91, 107
 Heusen 286
 Heydrich 182
 Heydthausen 26
 Heyll 280
 Heyll, A. 20, 280
 Heywinkel 287, 332
 Hiddemann 191
 Hielschier 332
 Hienz 269
 Hiestand 59, 64, 69, 73, 81, 100, 118f., 121, 123
 Hildebrandt 91, 114
 Hill 24
 Hille 247, 287, 327f.
 Hillmann 47
 Hillweg 329
 Hilscher 306f.
 Hilscher, W. 62, 255, 304
 Hilweg 263
 Hinke-Dörnemann 71, 86, 96, 107
 Hinke-Ruhnau 91, 108
 Hintiglou 97
 Hinüber 59
 Hirsch 255
 Hirsinger 190
 Hirt 29
 Hochmuth 170
 Höck 263, 330
 Hockauf 290, 319
 Hodapp 159, 165, 167, 193, 230, 234f.
 Hoebink 10, 74, 84, 100, 118f., 123
 Höfer 91, 123
 Hoferichter 269
 Hoffmann 21
 Hoffmann, (OSTD) 58, 255
 Hoffmann, E. 323
 Hoffmann, Erwin 91, 132
 Hoffmann, H. 173, 187, 213
 Hoffmann, Lutz 163, 176, 193, 230, 233
 Hoffmann, M. 182
 Hoffmanns 272
 Hoffmeister 255
 Hofhaus 188
 Höfler 59f., 69, 79, 81, 104
 Hofmann, B. 187
 Hofmann 332
 Hofmann, N. 247, 288, 334f.
 Hogrebe 9, 10, 26, 59f., 69, 71, 81, 96, 106f.
 Hohler 272, 312
 Hohlfeld 263, 278
 Höhn 176, 185, 209
 Höhne 68, 86, 102, 135
 Höhr 62
 Holder 288
 Holland 255
 Holländer 273
 Hollenberg 202
 Hollenberg, C.P. 58, 159, 167, 191, 229
 Hollenberg, K. 171
 Hollmann 245
 Holtei 138
 Holtei, Ch. 69, 103
 Holtei, R. 77, 86, 103, 138
 Holzapfel 91
 Holzle 247, 288, 334f.
 Hombürg 62, 228
 Hommrich, Ch.P. 263, 286, 336
 Hommrich, P. 269, 325
 Honnefelder 166, 183
 Hooton 103, 137, 140ff., 150
 Hopf 230, 245
 Hopf, H.B. 286
 Hoppe, H. 176, 185
 Hoppe, H.W. 187
 Hoppe, M. 26
 Hoppe, R. 255, 279
 Hornig 285
 Hornke 315
 Horst 274
 Horst, v. 255, 321
 Horster 58, 247, 280, 305, 311f., 314ff., 330
 Horstkotte 280
 Horst 63, 248, 278, 303f.
 Hötter 271
 Hout 271
 Hoven 91, 107
 Huber 29
 Huber, H.-G. 12, 47
 Huber, W. 176, 185
 Hübinger 61, 291
 Hücke 287
 Hückenbeck 279
 Hülsemann 280
 Humfeld 291
 Hummel 192
 Hundt 176, 188
 Hungenberg 285
 Huning 59f., 71, 81, 96, 106f.
 Huse 255, 285, 325, 327
 Huß 284
 Hußnätter 277
 Huston 167, 193, 231, 233f.
 Hutschmeller 270
 Hüttemann 280
 Hüttenberger 59, 69, 74, 81, 100, 118f., 123f.

I

Idel 27, 239, 263, 279, 306
 Idelberger 245
 Iglar 16, 34
 Illes 288
 Imhof 282
 Ingwersen 190
 Inoue 255, 325
 Islam 62
 Itani 255, 334
 Ivens 281
 Izobicki 273

J

Jablonka 289, 319
 Jacob, B.O. 279
 Jacob, D. 10
 Jacobs 59
 Jacob-Seiffert 59
 Jacobsen 189
 Jaeger 255, 331
 Jaeschke 321
 Jaeschock 263, 281, 321f.
 Jäger 182, 331
 Jäger, D. 278
 Jahn 287
 Jahnke, K. 255
 Jahnke, U. 192
 Jahn 35, 58, 167, 189, 220f.
 Jambon 69
 Jäncke 176, 192, 234
 Janos 270
 Janoschka 176, 185
 Jansen, (Frau) 62, 285
 Jansen, G. 271
 Jansen, Gerd 248, 279, 307f.
 Janson 33
 Jandén 60, 159, 167, 183, 199f.
 Janssen, A. 176, 185
 Janssen, H.K. 60, 159, 167, 185, 206f.
 Jantea 287, 327f.
 Jarczyk 91, 106
 Jaschinski 286



Jeandree 176, 188
 Jehle 248, 280, 311f., 314
 Jellinghaus 272
 Jendery 279
 Jensen 287
 Jerga 176, 188
 Jerosch 287, 327
 Jeschke 292
 Johns 280
 Johnson 99
 Joks 12, 24
 Jölenbeck 176, 188
 Jonas 127
 Joncic 279
 Jörg 274
 Jörgenhaus 239, 267
 Jörgens 281, 315
 Jörgenhaus 316
 Jörres 31
 Josefaki 269
 Jucquois-Delpierre 71, 86, 96, 108f.
 Juli 280
 Jung 290, 319
 Jungblut 185, 248, 285, 313, 329f.
 Junger 61, 263, 291, 300, 302
 Junor 167, 188, 218
 Juntermans 21
 Jürgens 255, 283, 332ff.

K

Kähler 30
 Kahn 285
 Kaiser, C. 29
 Kaiser, G. 9, 34, 58, 64, 75, 81, 102
 Kaiser, J. 21
 Kaiser, K.P. 285
 Kaiser, U. 91, 140
 Kälack 83
 Kalweit 91, 133, 144
 Kaltenbach 271, 331
 Kalter 281
 Kalthoff 60
 Kalveram 167, 192, 230f., 234f.
 Kamino 278
 Kampf 29
 Kantartzis 282
 Kapp 271
 Kappner 29
 Karas 280
 Kardes 194
 Karpp 221
 Karschny 286
 Kaschner 263, 281
 Kasten 92
 Kastka 62, 267, 306
 Käter 25
 Katoh 283, 281, 322
 Kau 286
 Kaufmann 248, 276, 280, 300f.
 Kaulen 59, 284
 Kaumann 263, 300
 Kaup 285
 Kawohl 239
 Kazda 176, 189, 220
 Kazmeier 255, 315
 Keck 209, 255
 Keck, E. 10, 280, 311f., 314ff.
 Keck, H. 173, 185, 209f.
 Kegler 85, 97, 109
 Kehyayan 272
 Keil 58ff.
 Keller 129, 133
 Keller, R. 11, 58, 69, 76, 79, 81, 102, 133f.
 Keller, S. 278
 Keim 276
 Kemmer, F.W. 251, 281, 311f., 315f.
 Kemnitz 290
 Kemnitz 286
 Kemperdick 255, 285, 329, 332f.
 Kempka 279, 300
 Kempkens 10, 173, 184, 202-205
 Kentges 98
 Kern, M. 63
 Kermer 60, 162, 167, 183, 195, 198f.
 Kerschbaum 286
 Kersten 62
 Kessel 213f.
 Kessel, K. 176, 186f.
 Ketting 59
 Keul 176, 186
 Kever 63
 Kewitz 274
 Khoravie 272
 Kienast 59, 73, 81, 99, 117, 123f.
 Kies 171, 183, 201, 203ff.
 Kieser 286
 Kilbury 75, 81, 101, 127
 Kimm 282
 Kimmerle 281
 Kimmeskamp 59
 Kind 288, 335
 Kindler 255, 313f.

Kinne 255, 301
 Kirchmeyer 84, 151
 Kirkopoulos 286
 Kirstein 178, 186
 Kisker 167, 185, 203, 207f.
 Kiszka 23
 Kitsche 84, 92, 125
 Kiveltz 255, 322
 Kkwil 287
 Klaff, (Frau) 100
 Klasmeyer 272
 Klausmann-Motter 151
 Klemann 269
 Kleschulte 274
 Klehmet 275
 Klein 61, 282, 291, 302
 Klein, E. 255, 315
 Klein, M. 270
 Klein, W. 255, 327
 Kleindienst 164, 167, 187, 213f.
 Kleindin 193
 Kleine 92
 Kleinart 284
 Kleinhans 191
 Kleinhanß 80, 162, 167, 183, 201, 203ff.
 Kleinherne 79
 Klement 286
 Klemm 281
 Kleophas 61, 291
 Kleszczewski 59f., 81, 105, 143ff.
 Kleuters 176, 188
 Kley 255, 311f.
 Klieser 267, 290
 Klinge 78, 105, 154ff.
 Klingenburg 279
 Klingler 12, 60, 159, 167, 183, 199f., 310
 Klinken 176, 186
 Klockenbusch 287
 Klotaf 270
 Klöne 277
 Kloppeholz 284
 Klosterhalben, S. 277, 310
 Klosterhalben, W. 263, 277, 310
 Klütz 289
 Klüfer 10
 Klutmann 272
 Kluxen 263, 325, 335
 Knapp 137, 184
 Knapp, K.F. 77, 86, 103
 Knappertsbusch 34
 Kniemeyer 248, 281, 321f., 325
 Knieriem 256, 303
 Knoch 270
 Knolle 256, 337
 Knop, J. 25, 170
 Knop, K. 188
 Knop, Klaus 173
 Knöbberling 256, 312, 316
 Kobler 273
 Koblin 256
 Koblitz 71, 79, 87, 98, 109f., 112
 Koch 58, 339
 Koch, D. 256, 311, 313
 Koch, G. 21
 Koch, Heribert 256
 Koenigsbeck 284
 Koberl 10, 21
 Köhler 204, 288, 305
 Köhler, E. 256
 Köhler, G.K. 256, 319
 Köhler, J. 176, 184
 Köhler, M. 256, 280, 311f., 314, 316
 Köhler, W. 92, 117
 Köhler, Wilfried 174
 Kohnhoff 286
 Köhnen 60, 167, 183, 196, 199
 Kohnen 283, 309
 Kohnhorst 61
 Koischwitz 270
 Kokott 92, 133
 Kolb 61, 283
 Kolb, C. 286
 Kolb, H. 256, 291, 312
 Kolb-Bachofen 263, 279, 300
 Koldovsky 263, 287, 332
 Kolečko 283
 Kölgen 280
 Kolvenbach 282
 Kölzer 285
 Komacker 177, 188
 Kündgen 290, 319
 König, (Frau) 281, 285
 König, K. 177
 Königshausen 313
 Königshausen Th. 256, 325, 329
 Konrad 256, 323
 Köntges 182
 Kopcynski 13
 Kopczyński 25
 Koppmer 177, 186
 Kopp 61, 291
 Körber 60
 Korbmacher 282
 Kordatz 284

Körfer 256, 322
 Korcholt 282
 Körner 177, 184
 Koschinsky 61, 283, 291, 312, 316
 Köstler 284
 Kößmann 288
 Köster 191f.
 Köster, R. 256, 314, 329
 Kösters 270
 Kötter, P. 191
 Kötter, V. (Ev.MH) 263
 Kourou 62, 267
 Kovacic 256
 Kowalik 58, 167, 189, 221f.
 Kozłowski 20, 264, 287, 331
 Kracht 171, 182, 196f., 199
 Kramer 282
 Krahwinkel 177, 190, 224, 280
 Kramann 264
 Kramer 283
 Kramer 287, 327
 Kramer 332f.
 Krämer, K. 21
 Krämer, R. 63, 167, 216
 Kramer, U. 62
 Kramme 177, 186
 Kramp 270
 Krampe 60
 Kranz 166, 185, 208
 Kraih 24
 Kraus 239
 Krause, G. 58, 168, 189, 219, 221
 Krause, U. 10
 Krause, U. 10
 Kraußgill 289
 Krauth 159, 163, 165, 168, 192, 230, 232, 234f.
 Krea 206
 Krech 264, 305
 Kree 171, 185, 206
 Krefling 86, 97, 102, 135f.
 Kreis 283
 Kramer, G. 270
 Kremer, K. 34, 245
 Kretschmar 290, 318
 Kretschmer 292
 Kreul 58
 Kreutzberg 256
 Kreutzler 191
 Kreuzberg 323
 Kreuzer 279
 Kreuzpaintner 280
 Krian 256, 282
 Krieg 277
 Krieger 27, 159, 177, 186, 192, 234
 Kries, v. Renate 288
 Kries, v. Rüdiger 27, 239, 283
 Krings 92, 103, 138
 Kröger 256, 307f.
 Krogmann 283
 Kroll 282
 Krombach 21
 Krömer 267, 291, 318
 Kronenberg 60
 Kröner 248, 277, 301
 Kröner-Herwig 168, 192, 232f., 235
 Krönig 177, 182, 195
 Kronsbein 281
 Krüger, M. 10
 Krüger, R. 17
 Krumbach 288
 Krumreich 74, 87, 100, 120f.
 Kruse 289, 319
 Kruse, A. 177, 185
 Kruse, J.A. 83, 132
 Kruzeltz 276
 Kryschy 177, 184, 203ff., 214
 Kubald 21
 Kubik 177, 186
 Kuchen 58, 159, 164, 168, 185, 209ff.
 Kuchler 59f.
 Kuckel 24, 99, 101
 Kuckländer 168, 188, 216f.
 Kuglers 177, 192, 231, 234
 Kuhlendahl 245
 Kühn 61
 Kühn 284, 285
 Kühn 286
 Kuhn 287
 Kuhn 291
 Kuhn 329
 Kuhn, (Frau) 19
 Kuhn, B. 21
 Kuhn, H. 256, 314
 Kuhn, J. 19
 Kühn-Velten 301
 Kühn-Velten, J.H. 10
 Kühn-Velten, N. 10f., 27, 239, 244, 264, 277, 301
 Kula 168, 192, 229
 Kulenkampf 251
 Kumazawa 286
 Kümmei 177, 185
 Kümmerling 280
 Kunert 10, 29

- Kunesch 281
 Künstler 274, 303
 Kuntz 264, 288, 324
 Kunz 56, 168, 192, 226f.
 Kunze 29
 Kuo 191
 Kupferoth 177, 183, 195
 Kupka 171, 187, 215
 Kupke 248, 298, 307
 Kupper, K. 256, 336
 Kupperts, H. 256, 273, 313
 Kupperts, U. 288
 Kuppinger, 289
 Kuroczik 285
 Kursawe 60
 Kürten, Ch. 286
 Kürten, R. 266, 285, 329f.
 Kurtz 272
 Kufmann 272
 Kuster 288
 Küsters 76, 84, 102, 130, 132
 Kutkuhn 281
 Kuwert 285
 Kuznicki 281
- L**
- Laasch 172, 189, 219f.
 Lackinger 287
 Lades 191
 Laeske 177, 184, 207
 Lahusen 116
 Lakomek 264, 280, 311f., 315f.
 Lambrecht 92, 126
 Lambrich 284
 Lamp 280
 Lamprecht 29
 Lamprecht, A. 264, 286, 336
 Lamprecht, J. 248, 286, 336
 Landen, H.C. 256
 Landmesser 65, 74, 92, 101, 126
 Langbein 270
 Lange 290
 Lange, F. 284
 Lange, G. 274
 Lange, K. 177, 231, 234
 Lange, St. 239
 Langen 285
 Langer 58, 75, 83, 102, 130, 132ff.
 Langsch 177, 185
 Langwasser 29, 239
 Lannert 25
 Larenz 166, 184, 207
 Larnß 285
 Larysa 283
 Laube 98
 Lauber 292, 329
 Lauber, H. 256
 Lauber-Altman 329f.
 Lauer 280
 Laufen 184
 Lazica 274
 Le 177, 188
 Lechner 27, 69, 71, 87, 96, 106
 Leenutaphong 288
 Legenhäuser 13, 59, 69, 76, 81, 103f., 137, 139
 Lehner 10
 Lehmann 132, 292
 Lehmann, A. 76, 87, 102
 Lehmann, E. 264, 290, 318
 Lehmann, H. 268, 290, 318
 Lehmann, P. 286
 Lemaire 165
 Lemburg 256, 283, 325, 332, 334
 Lemme 271
 Lemmoire 264, 276
 Lenard 248, 282f., 292, 332f.
 Lennartz 273, 313
 Lentreot 239, 248, 284, 337, 339
 Lenzen 280
 Leopold 177, 188
 Lersmacher 271
 Leschber 282
 Leschke 280
 Lessel 177, 188
 Leube 273
 Leven, W. 177, 188
 Lewandowski 286
 Lhotta 99, 117
 Libourel 269
 Lichtner 22, 24
 Liebetrau 11, 20
 Liedke 92
 Liedtke 10, 66, 76, 86, 102, 108, 130, 134, 136
 Liersch 264, 333
 Liese 285
 Lilienthal 62, 268
 Limpert 189
 Lindau 87, 105, 147
 Lindemann 87, 104, 143
 Lindemann, (StD) 58
 Linden 257, 318
 Lindenbeck 105
 Lindenberger 264, 336
 Lindken 92, 131
 Lindner-Pfahl 32
 Lins 248, 287, 329
 Lipfert 286, 325
 Lippert 25
 Lippold 168, 188, 218f.
 Lipski 59
 Lisken 64, 92, 116
 Lison 59
 Lisowsky 221
 Lisson 60, 78, 83, 105, 152, 154ff.
 Livré 23
 Löbner 75, 87, 101, 127
 Loesch 276
 Lohebeck 257, 332
 Loh 278
 Lohmann, (Frau) 278
 Lohmann, H. 268
 Lohrengel 177, 187, 214
 Lohse 189
 Lombeck 248, 282, 332
 Londa 27, 284
 Longenich 275
 Lönne 59, 69, 74, 81, 100, 118f., 123f.
 Lonski 99
 Loogen 245
 Loose 196
 Loose, D. 257, 322
 Loose, F. 177, 182
 Lorenz 19
 Lorenz, O. 257
 Losen 31f.
 Loser 97
 Loskik 26
 Loss 191
 Löße 10
 Löße 177
 Löße 190
 Löße 224
 Löße 239, 248, 280, 311f., 314
 Lowinski 73, 80, 116
 Lubetz 135f.
 Lübke 280
 Lücking 257, 333
 Ludwig, J. 283
 Ludwig, U. 287
 Luis 272
 Lukács 191
 Lukacs 226
 Lülisdorf 273
 Lumenta 248, 287, 327
 Lüschow 87, 97, 110, 113
 Lüh 59f., 72, 83, 97, 111
 Lütthen 280
 Lütjens 184
 Lutter 31
 Lutz 10
 Luysberg 170, 184, 201f., 204
 Luysburg 60
- M**
- Maar 326
 Machozek 63
 Mackes 18
 Mackrodt 271
 Mäding 87, 101, 120, 122
 Magdsick 271
 Magrius-Gärtner 92, 128
 Mahler 178, 186
 Mahke 270
 Mai 248, 275, 298
 Maik 269
 Mainz 58
 Mainzner 286
 Majewski, F. 248, 279, 302f.
 Mallmann 58
 Maluche 283
 Malumat 277
 Mälzig 10, 177, 183, 204
 Manger 285
 Mann 287
 Mannheim 17
 Manthoid 257, 300f.
 Manojlovic 62
 Manowski 285
 Mans 289, 319f.
 Manuwald 10, 59f., 75, 81, 101, 128
 Manz 113
 Manz, R. 245
 Manz, W. 59, 65, 69, 72, 81, 98, 114f.
 Manzini-Himmrich, da 77, 89, 104
 Marjies 59f., 72, 81, 96, 98, 109-112
 Martin, H.D. 10, 58, 164, 168, 186, 211f.
 Martin, I. 274
 Maruhn 22f.
 Marwald 17
 Marx 60
 Marx, E. 257, 323
 Maßmann 26
 Massoud 194
 Matejovskij 76, 87, 102, 132
 Matoni 62, 92, 132
 Matschuk 62, 92, 136
 Matthes 27, 69, 87, 105, 143, 150
 Matthiesen 239, 266, 277
 Matthiesen 251, 287, 331
 Mau 13, 248, 277, 310
 Mauricio 281
 May 71, 87, 96, 106f.
 Mayer 61, 291
 Mayer, B. 31, 178, 186
 Mayer, G. 21
 Mayrhofer-Kobo 62
 Mazancova 284
 Mecklenbeck 285
 Medert 286
 Meessen 34
 Meßßen 183
 Meessen 245, 303
 Megahed 288
 Mehhausen 92
 Mehne 318
 Mehnert 279
 Meier 87, 105, 146
 Meinen 331
 Meiners 60, 168, 183, 202f., 205
 Meis 288
 Meise 26, 60, 164, 168, 182, 195, 198f.
 Meiser 286
 Meiszies 92, 131
 Meinin 287, 325f.
 Meink 286
 Meloefski 98
 Mendel 96, 98
 Mending 171
 Mendigall 47
 Merkhäuser 29
 Menz 59
 Menzel, H. 266, 278, 304
 Menzel, H.J. 257, 337
 Merford 173, 188, 218
 Merthes 257, 326
 Merkert 59f., 84, 97, 110f.
 Merkle 58
 Marten 257
 Martens 60
 Merx 272
 Meschig 288
 Messing 287
 Messmer 286
 Meßy 289
 Mesterheide 182
 Meurers 61, 291
 Meusel 60
 Meyer 59
 Meyer zum Gottesberge, Alf 245
 Meyer zum Gottesberge, Angela 286
 Meyer, (LRSD) 59
 Meyer, A. 178, 187, 213, 245
 Meyer, H. 10, 20
 Meyer, H.L. 76, 83, 103, 137, 139f., 150
 Meyer, Hans 257, 332f.
 Meyer, I. 99
 Meyer, N. 191
 Meyer, U. 178, 188
 Meyer-Abich 68
 Meyer-Hammer 62
 Meyer-Marcotty 257, 324
 Michaelis 20
 Michaelis, G. 168, 189, 220ff., 226
 Michaelis, K. 10, 20
 Michaelis, L. 278
 Michaelis 219
 Michel 72, 109, 111
 Michel, G. 59f., 69, 79, 81, 97, 113
 Miebach 73, 85, 99
 Mieder 20
 Miese 47
 Mikat 16
 Milde 64
 Mikowitz 29
 Miller, E. 257, 311f., 314f.
 Miller, St.M. 287, 326
 Mindé 92
 Mingers 290
 Mitscherlich 251
 Mittelbach 257, 317
 Möbers 185
 Möbus, V. 282
 Mockel, B. 10
 Mockel, J. 178, 188
 Modder 248, 285, 322, 328ff.
 Mohr 273
 Mohr, K.J. 273
 Mohr, St. 271
 Mohrle 159, 168, 188, 217
 Molik 62
 Molinski 248, 318f., 331
 Molitor 9, 59, 74, 81, 100, 122-125
 Moltenhauer 278
 Molsberger 287, 327f.
 Molzahn 322
 Momm 178, 182, 195

Mommsen 59, 74, 81, 100, 118f., 123f.
Moncada 274
Mones 266
Monsler 26
Montag 275
Montanus, (OSID) 59
Montanus, K. 10
Moog 78, 89, 105, 155f.
Moozt 12, 58, 168, 185f., 209f.
Morgensiem, C. 248, 286, 336
Morgenstern, J. 13, 248, 287, 331
Morsbach 10, 20f., 159
Mortier 257, 333
Mosbach 62
Moschinski 257, 323, 325
Moschiri 10f., 29, 239
Moser 248, 276, 300f.
Motz 210, 280, 311f., 314, 325
Mrcozek 178, 184, 203
Muthauser 281, 316
Mulch 257, 324
Mull 281
Müller, C. 273
Müller, F. 60, 171, 183, 191, 201-205, 229
Müller, Frank 284
Müller, G. (Frau) 189
Müller, G.H. 257
Müller, H.H. 183
Müller, M. 186
Müller, K.P. 77, 87, 104, 138, 141, 150
Müller, Klaus 12, 59, 74, 100, 118f., 123f.
Müller, Klaus 82, 105, 146
Müller, Kristina 283
Müller, L. 278
Müller, M. 27, 159
Müller, Monika 178
Müller, P. 18
Müller, P. (ASIA) 30, 183
Müller, Peter 12, 31
Müller, U. 268, 290, 318
Müller, W. 98
Müller, W.R. 25
Müller-Mattheis 287, 326
Müller-Wiefel 273
Munch, (Frau) 32
Munch, R. 59, 69, 73, 82, 99, 115f.
Munchoff 266, 281, 321
Munck 305, 309
Murtz 257, 313
Muser 178, 188
Müsgens 270
Musoff 131
Muzik 62
Myzen 31

N

Nadelstädt 96
Nagel 280, 289, 319f.
Nagel-Steger 191
Napp 239
Natersky 18
Nattermann 171, 206
Naujoks 239
Naumann, H. 22f.
Naumann, P. 245
Naumann, U. 287
Nehls 188
Nehse 272
Neite 189
Nellen 24
Neiler 318
Neilken 96
Nelsen 59
Neruda 286, 325
Nessler 266
Neuffer 253
Nessler 332
Neu 285
Neuen-Jacob 278
Neufang 31
Neufeld 287
Neuhaas 17f.
Neuhausen 23
Neuhaus-Koch 12, 75, 87, 102, 130f.
Neuhäuser 60
Neuland 58, 76, 83, 102, 132f.
Neumann, G. 273
Neumann, L. 272
Neumann, P. 171, 205
Neuß 83
Neveling 60, 257, 336
Ney, H.R. 257, 323
Ney, J. 18
Nickel 10f., 59, 72, 82, 98, 113f., 231, 280
Nicola 287
Nicola 63
Nicolin 59f., 69, 72, 82, 97, 111f.
Niebuhr 10
Niederau 280
Niedermeyer 257
Niehaus 189

Niehues 280
Nielen 31
Niemann 258, 323
Nier 258, 322
Niermann 280
Niermann, F. 284
Nieroba 65, 89, 103, 137, 141f., 150
Nies 13, 17, 26, 59f., 79, 82, 105
Nielsen 21
Nieswand 178, 184, 202, 204
Nikoleit 184
Nilges 22f.
Nitschke 102
Nitz 287
Noack 305
Noack, (Frau) 47
Noack, E.A. 249, 278, 304f.
Nocken 74, 87, 101, 120, 122
Nogaj 270
Noth 258, 317
Notholt-Haerich 283
Noveanu 318
Novotny 239, 249, 275, 298f.
Nowack 178
Nowack 186
Nowchad 271
Nürnberger 283

O

Oberbranscheidt 62, 268
Oberdise 245
Oberhage 178, 185, 206
Oberheim 178, 182, 195
Oberlack 178, 186
Ochmann 286
Odag 311
Odenhal 258
Oehm 59
Oerschkes 178, 186
Oesar, B. 285
Offermann 178, 190
Öhi 271
Ohmann 264, 323
Ohnesorge 244, 249, 278, 304f.
Oitzl 178, 193, 231, 233
Oiberding 62, 268
Oibrisch 264
Oleff 286
Olschok 193
Olshan 271
Onker 97, 274
Ontyd 280
Opelt 10, 59f., 64, 75, 82, 101, 128
Opitz 65, 92, 121, 129
Oppel 256
Orlinski 43, 92
Orschel 178, 182, 196
Ortmann 17
Osing 268
Ostendorf 274
Ostermeyer 249, 282
Ott 221
Ott, H.J. 270
Ott, J. 289, 319
Ott, S. 172, 189
Otten, H.H. 268, 309
Otten, W. 10, 29
Ottersbach 178, 188
Otto 59, 208
Otto, A. 11, 60, 164, 168, 184, 202f., 205, 208
Otto, E. 92, 132
Ouirimi 58

P

Paashaas 178, 186
Packroff 178, 187
Palm 200, 249, 276, 299
Palomba 264, 322
Pank 26
Pape 285, 330
Partke 61, 291
Pas, van der 188
passavant 103
Passava 298f.
Passia, (Frau) 275
Passia, D. 264, 275, 298f.
Paßlack 47
Passlick 281
Paßreiter 178, 188
Pau 245
Paulsen 62
Paul-Siekmeyer 24, 101f.
Pauluhn 10
Pausch 92
Pawlowski 61, 291
Peerenboom 264, 311f., 314
Peidal 192
Pelzer 287, 331
Pense 10, 18

Peppmeier 58
Pereira-Müller 65
Pershampus 34, 168, 187, 213ff.
Perschmann 266, 287, 331
Pesch 59f.
Peter 204, 275
Peter, G. 178, 183, 202
Peter, K.H. 249, 287, 326
Peter, St. 249, 287, 326
Peterhoffer 279
Petermann 173, 187
Peters 178, 325
Peters, A. 104
Peters, J. 27, 239, 286
Peters, R. 185
Peters, Th. 258, 307
Peters, U. 258, 312, 314, 325
Peters, W. 58, 159, 162, 168, 190, 223ff.
Peters, Wilfried 178, 185, 210
Petersen, M. 179, 190, 220ff.
Peterson 62
Petong 59
Petrich 264, 332f.
Petrides 258, 280
Petry 60, 168, 182, 196, 198f.
Petzold 72, 87, 98, 113, 231
Petzoldt 179, 186
Petzsche 171
Pfläfin 289, 319
Pfeiffer 236, 271
Pfeiffer, B. 187
Pfeiffer, K. 179, 235
Pfeil 283
Pflzer 10f., 239, 249, 275, 278, 303
Pflugmacher 277, 310
Philipp 271
Piak 287, 327
Piel 189
Pietsch, H. 18
Pietsch, Harald 179, 184, 206
Pikannen 61
Pisk 62, 268
Pinacho 147
Piontek 280
Piper 249, 276, 300f.
Pippier 12
Piroth 264, 330
Pitkethly 101
Pitz 279, 306
Pitzler 179, 188
Pläcking-Quermann 283
Planker 270
Plasberg 92, 110
Platte 59
Platz 60
Platzek 281
Plewig 249, 288, 334
Plugge 10, 21
Plum 281
Pocho 258
Pockrand 171, 202
Podiesch 284
Podiesch 249, 339
Poehschig 74, 82, 101, 126
Pogge 29
Pohl 21
Pohler 292
Pohls 73, 87, 99, 117
Pohst 26, 60, 168, 183, 195, 198f.
Pol 173, 186, 209f.
Pommer 105
Porschen 280
Portner 179, 191
Posse 27, 69, 71, 98, 110, 112
Pössler 288
Pothmann-Brebeck 93, 114
Pötschke 270
Pott 102, 133
Pott, F. 62, 258, 306
Pott, H.G. 58, 62, 69, 75, 82, 102, 129, 134
Pottgen 258, 313
Potthoff, M. 193
Potthoff, S. 264, 287, 331f.
Potthoff, S. (Frau) 69
Prajte 172, 189, 221f.
Prätor 96, 107f.
Preis, D. 188
Preis, S. 283
Preisenzand 289
Preuß 264, 282
Prior 278
Probst, G. 159
Probst, F. 164
Probst, Th. 163, 179, 193, 230, 233
Protze 282
Prunte 93, 129
Prunte 9, 173, 186, 211f.
Pryrembel 258, 332
Puls 258
Pulver 258, 325
Purmann 280
Purschke 258, 325
Putz 282
Putz, H. 18, 47



Pycior 179, 188

Q

Quadbeck 290
Quernhorst 61, 291

R

Raatz 93, 112
Rabe 258, 317
Rabenau 280
Rachner 274
Radczun 278
Rademacher 276
Rademacher 286, 325
Radtke 115
Radtke (Frau) 290
Radtke, G. 93
Radtke, U. 172, 193, 235, 237
Raff 258, 300
Raguse 273
Rähse 21
Rammos 283, 333
Ranft 62
Ranz 31
Rascher 275
Rattinger 183
Ratschek 9, 60, 159, 168, 182, 197f.
Rau 21
Rauch 59f.
Rauch, S. 258
Raunest 282
Raupp 283
Rausch 270
Rautenberg 281
Rebhan 60, 164, 168, 185, 206f.
Rech 277
Rechenberger 258, 288, 319, 334f.
Reichmann 283
Reichmann 283
Reh 27, 308
Reh, G. (Frau) 184
Reh, H. 73, 249, 279, 308
Reh, W. 69, 87, 99, 117
Rehbein 151
Rehbein 77, 79, 85, 105, 143, 145f., 148
Rehberg 258, 337
Rehlfus 59f., 93
Rehmitz 59
Reiddegel 189
Reifenberger 278
Reifenrath-Kwedeer 285
Reiffler 62
Reil-Enters 244, 249, 284, 339
Reilich 274
Reimers, H.J. 264
Reimers, M. 191
Reimold 265
Reinartz 105, 186
Reinauer 10, 26, 61, 239, 249, 277, 291f., 301f., 324
Reinecke, K. 29
Reinecke, P. 278
Reinemer 159
Reiners 281, 317
Reinert 284
Reinhard 265, 291, 319
Reinhardt 332
Reinhardt, D. 249, 282, 332f.
Reinhardt, H.U. 239
Reinke 93, 100, 123
Reisner 193
Reiter 63
Remmers 275
Renneberg 179, 185
Rennen-Althoff 93, 114
Rennenberg 277
Renschler 278
Rettig 104
Rettig, B. 276
Rettig, W. 9, 11f., 59f., 82, 144f.
Reupert 275
Rihau 69, 99
Rhönisch 179, 186
Richter 281
Richter, K.H. 251, 307
Richter-Pauen 281
Rick 11, 249, 307
Ridderskamp 280
Riedel 171
Rieth 173, 190, 223f.
Riehm 273
Riemer 271
Riesner 9, 58, 168, 191, 228
Riefner 188
Riettmüller 73, 93, 100, 120
Rill 97
Ringler 258
Rings 284
Rink 274
Rink-Wendel 283

Rippe 62
Ritter 270
Ritterstaedt 62, 268
Ritzi 258, 330
Roche 59
Rochol 155
Rocholl 78, 89, 105, 155f.
Rochow 179, 185, 207
Rodder-Wehrmann 288
Roddewig 64, 83, 93, 143f.
Rodeck 258
Rodriguez 93, 147
Roesser 93, 113
Roggenkamp 173, 191
Roggenland 287, 327
Rohr 249, 281, 314, 316, 321
Rohlen 188
Rohn 179
Rohner 286
Röhrtorn 10
Rohrborn, A. 282
Rohrborn, G. 239, 249, 279, 302f.
Röhrs 93
Rohweck 60
Roils 270
Roller, M. 62
Rolloff 11, 59f., 69, 82, 105, 133, 143f.
Rolzhoven 272
Rombeck-Jaschinski 93, 123
Römer 308
Römer, F. 80
Römer, J. 251
Roos 22f.
Roosen, N. 287
Rösch 60, 77, 82, 105, 152, 154f.
Roscovanu 62
Rose 179, 185
Roséfort 270
Rosellen 24
Rosen 61, 265, 291, 301f.
Rosenbauer 249, 275, 298f., 324
Rosenbaum 191
Rosenbruch 62, 268, 304, 307
Rosedahl 279
Rosenkranz 11
Rosenkranz, C. 29
Rosenkranz, F. 29, 79
Rossenschen 290, 319
Rosin 249, 265, 320
Rosin, H. 289, 305
Rosin, U. 289, 319f.
Rösler 59
Rösner 27, 179, 187
Ross 249, 276, 300f.
Rossa 286
Roszinski 60
Rota-Kops 62
Roth 83, 204
Roth, K.H. 76, 102, 130, 132, 134
Roth, Th. 10, 179, 183
Rothé 286, 325
Rothwell 9
Röttger 11
Röttger, H. 258
Röttger, U. 283
Rötzscher 259, 323
Rowold 288
Rubner 10, 21
Ruch 172, 193, 231f.
Ruck 93, 132f.
Rudolph, G. 22f.
Rudolph, K. 23
Rudorff 259, 316
Rühl 239
Ruiter 62
Rumpf 259, 322
Runde 280
Runge 274
Ruppert 273
Rusinek 93, 100, 120
Rütter 179, 186
Rüttgers 259, 331
Ruzic 21

S

Sabelberg 172, 193, 237
Sack 259, 315
Sackmann 188
Saddeler 287
Sadean 288
Sager 275
Sahl 63
Sahm 63, 168, 229, 271
Sailer 259, 323
Saimen 20, 93, 133
Sandmann 239, 249, 281, 316f., 321f.
Santak 286
Santarius 11, 58, 168, 189, 219f., 222
Santore 179, 189, 221f.
Sato 105, 148
Saurwein 73, 87, 99, 116
Sauter-Warflinger 286

Sawicki 281
Seeboth 191
Seegers 268
Seelos 265, 310
Seemayer 62, 259, 306
Segeht 286, 325
Sehner 21
Seibel 96, 108
Seidel 133, 150
Seidel, B. 282
Seidler 283
Seiffert 21, 59
Seiffert, U. 286
Seiler 287
Seipp 98, 110
Seitz 281
Sell 58
Sellerio 65, 148
Semmler 59, 64, 73, 82, 100, 118f., 121, 123
Senits 284
Seppel 280
Shittu 278
Siahaan 284
Sichau 180, 185
Sick 280
Siebenborn 60
Siebers 274
Siebert 282
Siegmund 276
Siepmann 259, 323, 325
Sies 250, 277, 301f.
Sigwart 259, 314
Simic 282
Simon 94, 122
Simon, D. 282
Simon, K. 259
Simon-Mathes 59
Singhof 60, 169, 182, 195, 197ff.
Sippel 274
Skbinski 180, 188
Skutta 285
Slesina 265, 277, 308, 311, 320
Smigalski 21
Soboll 301
Soboll, K.U. 272
Soboll, S. 259, 277, 301
Soffing 65, 94
Solfker 289
Söhngen 280
Solbach 259, 311
Solimann 20, 173, 189, 220ff.
Sommer, E. 21
Sommer, N. 10, 13, 159, 164
Sommer, W. 21
Somnitz 29
Somville 265, 287, 331
Sörke-Mosni 287
Sonnenberg, A. 265
Sonnenberg, G. 265, 312
Sonntag 151, 286
Sons 282, 287, 327
Sorg 180, 182, 195
Sowa 26
Spahr 276
Sparfel 94
Sparing 29
Spatschek 60, 164, 169, 184, 206f.
Specker 280
Speckhan 284
Sperlich 272
Spiegel 180, 185
Spieker 289
Spies 284
Spiker 239
Spilner 260, 314
Spindler 10, 58, 165, 169, 190, 224f.
Spindler-Barth 190, 224
Spirtilu 94, 113
Spiske 159, 164
Spittgerber 279
Spraul 281
Sprenger 63
Sprenger, K. 265, 311f.
Sprick, C.U. 287, 327
Sprick, U. 278
Springer 139
Springer, M. 86, 103, 138, 140ff.
Springer, S. 86, 97, 110
Sprock 267, 283
Suchy 60, 169, 184f., 206f.
Sudkamp 19
Sugiri 62
Sume 59
Sunderick 282
Sundmacher 250, 286, 292, 335
Sunkeler 185
Suntinger 88, 97, 111
Susanto 291
Sussmuth 59, 74, 82, 101, 118f., 124
Swart 259, 314, 329
Sweeohorst 31
Syassen 172
Sykosch 259, 323
Symmons 180, 192, 226f., 306



Syska 10, 12, 20, 31
Szabo 265, 285
Szabo 330
Szatkowski 190
Szyborski 88, 97, 112
Zyrmanski 25, 66

S

Schaal 64, 93, 125
Schaar 280
Schade, Hans 266, 275, 298
Schade, Heinrich 245
Schaden 62
Schadewaldt 265, 291
Schadewaldt, H. 12, 47, 64, 238, 245, 288, 305, 309
Schäfer 61, 172, 291
Schäfer, (Frau) 194
Schäfer, C. (Frau) 186
Schäfer, E.L. 259
Schäfer, J.H. 173, 184, 203ff.
Schäfer, M. 179, 192
Schäfer, R. 98
Schäfer, Th. 11f., 31
Schäfer, U. 27, 159, 192, 227
Schahriani 273
Schake 179, 188
Schäke 275
Schaling 101
Schamoni 287, 327
Schaper 22f.
Scharf, H.W. 76, 85, 102, 130, 134, 149
Scharf, R.E. 249, 280, 311f.
Scharffetter 288
Schattka 278
Schaub 179, 185, 206
Schaußel 288
Scheck 287
Schedel 179
Scheeren 286
Scheib 292
Scheibner 249, 276, 300f.
Scheid 27, 239, 249, 289, 305
Scheil 266, 279, 302
Scheja 288, 324
Scheler 280
Schenske 103
Scherz 59
Scheve 179
Schick 10, 60, 168, 183, 196f., 199
Schiedel 187
Schiemann 19
Schikowski 284
Schild 259, 331
Schiller 204
Schiller, A. 179, 184
Schiller, M. 27, 69
Schilling 286
Schimana 31
Schimz 63
Schinke 179, 188
Schipke, A. 93
Schipke, J.D. 276
Schirmer 327
Schirmer, M. 259, 325, 327
Schirmer, W. 10, 169, 193, 237
Schirra 97
Schlaack 272
Schläger 239, 268, 316
Schlaghecke 280, 311f., 315f.
Schlaudecker 313
Schleidgen 93, 120
Schleppinghoff 61, 291
Schleuter 279
Schlicht 21
Schlieper 259, 304f.
Schlingensiepen 26
Schlipkötter 9, 11, 26, 62, 249, 279, 306
Schmitt 277
Schlomburg 284
Schlößer 265
Schlotzhauer 313
Schlub 58, 169, 190, 223, 225
Schlüter 277
Schmalbruch 265
Schmangler 269
Schmid, D. 60, 159, 169, 184, 201, 203, 205, 208
Schmid, J. 179, 186
Schmid 330
Schmidt (KR) 59
Schmidt, A. 288
Schmidt, B. 191
Schmidt, C. (Frau) 185
Schmidt, E. 239, 250, 282, 332
Schmidt, H. 62, 259, 330
Schmidt, H.D. 273
Schmidt, J. 180, 190, 223f.
Schmidt, M. 188
Schmidt, P. 27, 239, 266, 279
Schmidt, S. 288
Schmidt, T. 29

Schmidt, U. 21
Schmidt, Vera 93, 122, 130
Schmidt, W. 17
Schmidt-Emendorf 259, 332
Schmidt-Grigoriadis 275
Schmidke 58, 164, 169, 187, 215f.
Schmitt 121, 180, 190, 224
Schmitt, G. 239, 250, 285, 329f.
Schmitt, H.K. 282
Schmitt, H.P. 172, 190, 224
Schmitten 17
Schmitt-Gräff 265, 278, 303f.
Schmittmann 172, 185, 206
Schmittner 97
Schmitz 280, 282
Schmitz, (Frau) 159
Schmitz, B. 188
Schmitz, H. 31
Schmitz, I. (Frau) 186
Schmitz, N. 20, 282
Schmitz, Werner 259, 326
Schmitz, Wilhelm 18
Schmitz-Berning 93, 131
Schmitz-Dräger 287, 326
Schmitz-Kell 58
Schmolke 18
Schmolke, M. 259
Schnabel 285
Schnatz 276
Schneeweiß 62
Schneider, A. 19
Schneider, G. 21, 166, 190
Schneider, G. (Frau) 284
Schneider, Helmut 172, 180, 193, 235
Schneider, Horst 25
Schneider, R. 25
Schneider, W. 10, 250, 280, 311f.
Schneider-Steffens 21
Schneil 259
Schnippering 274
Schnitzler 286
Schnürch 287, 331
Schmurr 259, 313
Schoar 270
Schober 251, 278, 304
Schoberth 63
Schoenauer 87, 101
Schöll 20
Scholten 265, 311f., 314
Scholthof 260
Scholz, H. 93, 133
Scholz, V. 281
Schön 103
Schönborn 191
Schönfelder 289
Schönherr 11, 173, 187, 215
Schoppe 260
Schoppe 287
Schoppe 305, 311-314
Schoppe 327
Schoppe 329
Schormann 59, 74, 83, 100, 122f.
Schott 25
Schottky 58
Schöttler 79
Schouten 29, 69
Schradler 104, 250
Schradler, J. 10f., 59, 250, 276, 300f.
Schradler, L. 26, 60, 82, 105, 143ff.
Schreckenberg 59f., 83, 110
Schreff 180, 186
Schreiber-Neumann 94, 110
Schreiner, G. 284
Schreiner, R. 24, 98
Schrey 288, 305
Schroder 58
Schroder 142
Schroder, B. 191
Schroder, E. 260
Schroder, Elisabeth 279
Schroder, G. 172, 196
Schroder, H. 278
Schroder, J. 289
Schroder, K.E. 260, 313f.
Schroder, M. 19
Schroder, W. 18
Schroeder 76, 85, 104, 138-141
Schror 10, 239, 250, 278, 300, 304f.
Schrotten 283
Schrott 183
Schubel 239, 243, 250, 284, 337f.
Schubert 271
Schubert, F. 284
Schubert, G. 272
Schubert, H. 166, 182
Schubert, K. 29
Schuch 59
Schuck 187
Schuckert 26
Schuffler 172, 196
Schuier 290
Schüler 22f.
Schuler 274, 283
Schultz 250, 287, 292, 327

Schuller 283
Schult 159
Schulte 23
Schulte, H.-D. 10, 250, 282, 321f.
Schulte, U. 138
Schulte, W. 18
Schulte-Brinkmann 260, 329
Schulte-Geers 23f.
Schulte-Herbruggen, H. 34, 59, 64, 76, 82, 103, 137, 139
Schulte-Herbruggen, J. 266, 285
Schulte-Terhusen 278
Schulte-Wissermann 270
Schultz-Coulon 272
Schultze 58, 169, 187, 213ff.
Schulz 270
Schulz, H. 260
Schulz, Heribert 21
Schulze, (Rektor) 59
Schulze, G.E.W. 169, 184, 205
Schulze, J. 94, 126
Schulze-Tollert 271
Schulze-Vermeide 180, 190, 223
Schulze-Kersting 21
Schumacher 185, 208, 280
Schumacher, D. 180, 184, 203ff.
Schumacher, O.M. 239, 251, 316
Schumann 10, 180, 189, 219f.
Schümer 17
Schunicht 286
Schüren 288
Schürmann 10, 239
Schuster 283
Schuster, E. 288
Schuster, G. 180, 189, 220
Schütter 265, 281, 321
Schütz 286
Schütze 94, 114
Schwabe 25
Schwalbe 22f.
Schwalenberg 275
Schwamborn 283
Schwammenthal 280
Schwan 164, 173, 184, 203, 205, 208
Schwanitz 271
Schwartz 180, 193, 231, 233
Schwartz, A. 20, 281
Schwarzkopf 280
Schwarz 127
Schwarze 279
Schwarzer 13, 59f., 69, 72, 79, 82, 96, 98, 109, 111ff.
Schwarzkopf 20, 26
Schwarzmaier 276
Schwarz-Schütte 34
Schweers 29
Schweitzer 205
Schweizer 20
Schwemmer 60, 71, 82, 96, 106ff.
Schwendtker 27
Schwenn 239, 265, 277, 301f.
Schwenker 89, 74, 87, 100, 120f.
Schwenzer 287
Schwimbeck 280
Schwinger 276
Schwippert-Houtermanns 61, 291
Schwobel 272
Schwochau 58, 159, 169, 192, 226f., 306, 316
Schwuger 172, 214

St

Stach 180, 186
Stadler 31
Staeck 282
Staffeldt 272, 331
Stahl 279
Stab 9, 11, 31, 34, 239, 250, 275, 277, 300f., 324
Stamer 283
Standke 290, 319f.
Staneva 275
Stanek 180, 185
Stannigel 283
Stark 60, 203, 208, 278
Stark, B. (Frau) 278
Stark, D. 159, 169, 185, 203, 207f.
Stark, M. 62, 268, 306
Starke 265, 281, 311f., 315f.
Stauch 88, 102, 131
Staudt 20
Stednitz 24
Stefan 270
Steffen 10, 60, 169, 182, 196-199
Steffens 172, 183
Steger 173, 191, 228
Stieger, M. 288
Stegmann 260
Stehr 180, 185
Steigel 180, 186, 211
Stein 58
Stein, A. 165



Steinbach 260, 335
Steinberg 59, 169, 194, 235f.
Steinborn 100
Steindler 94
Steindor 283
Steiner 193
Steiner, E. 19
Steiner, H. 180, 231
Steinert 79
Steinrüber 10, 250, 277, 310
Steinhauer 20
Steinig 281
Steinke 281
Steinmetz 281
Steinmüller 180, 190, 219f.
Steinmacher 69
Stemmann 260
Stemper 78, 89, 105, 154f.
Stenzel 288
Stephan-Kühn 59
Sterio, de 75, 94, 131, 133, 149f.
Sternitzke 94, 113
Sterzel 283
Steuber 71, 85, 97, 110, 112
Steyer 260, 331
Stichner 275
Stichtenoth 26
Stier 274
Stiller-Winkler 279
Stock, W. 260
Stock, Wolfgang 94
Stöckel 20
Stockhausen 271
Stockhorst 277, 310
Stolber 282
Stolze 260
Stölzing 282
Stölzel 26, 58, 67f., 76, 82, 102, 130, 133f.
Straußburg 244, 250, 283, 337, 339
Straßburger 59
Strasser 260, 325
Strathmann 180, 185
Strauer 250, 290, 300, 311-315, 321
Strauß 268, 290
Strehlow 162, 169, 187, 213f.
Streicher 260
Stremmel 311
Stremmel, R.W. 265, 311f., 314f.
Stremmel, W. 251, 260, 280, 322
Strieman 180, 186
Strien 59
Strobach 267, 278, 304
Strobel 271
Strohmeier 239, 311
Strohmeier, G. 34, 250, 275, 280, 312, 314
Strohmeier, Th. 287, 292
Stroszki 59f., 82, 105, 143f.
Stroszki/Wunderli 64
Strottkoetter 58, 170, 191, 223f.
Strotmann 58, 159, 169, 189, 221f.
Strube 273
Strunck 286
Strunk 278
Stubbe 166, 189, 222
Stubenrauch 59
Stucke 260
Stuhmann 318
Stühmeier 286, 325
Stümper 272
Stupp 260, 336
Sturm 180, 186, 206
Sturm, A. 260
Sturm, H. 191, 206
Sturm, K. 172
Stüttgen 268

T

Tafesse 283
Tajka 278
Tannhäuser 180, 188
Tarbiat 260
Tarnow 250, 285, 292, 321, 325
Tauch 94, 122
Tchorz 183
Tebarth 94, 125
Tebarts 11
Tegeier 268, 290, 325
Tempelhoff 287
Teppe 75, 84, 102, 106f., 130f., 133f.
Terhaag 268, 307
Terschließen 268
Teschke 260, 311f., 314
Thämer 10, 230, 239, 250, 276, 300f.
Theisen 159
Theising 280
Theiss 283
Theiss, St. 180, 185
Theiss, W. 273
Theißen 191
Theußßen 276
Thiel 270
Thielemann 60, 170, 185, 203, 207f.

Thielen 58
Thiemann 260, 329
Thiemann-Winkelmeier 72, 88, 98, 114
Thietke 180
Thode 162, 173, 182, 200
Thomas 34
Thomas 278
Thomas, P. 270, 280
Thomassen 100
Thömen 268
Thomitzek 260, 301
Thon 239, 250, 281, 314, 321f., 325
Thore 19
Thrainhardt 148
Thulmann 280
Thurmes 288
Thyssen 27, 159, 187
Tillmann 204, 207
Tillmann, T. 180, 185
Tillmann, W. 260, 335
Tillmanns 284
Tilly 60
Tischer 59
Toader 271
Toeller 61, 291
Tomaschoff 260
Tomingas 62, 269
Tophoven 94
Torsello 282
Toyka 250, 281, 304, 317
Tran-Thi 278
Trapp 281
Trautermann 239
Treiber 9, 27, 239, 275
Traulter 271
Trobisch 261, 324
Troschitz 29
Trosdorff 24, 94, 101, 148
Trube-Becker 261, 308f.
Trüpel 283
Trypke 181, 186
Tsamaloukas 280
Tschauder 94, 133, 149
Tschöpe 61, 291
Tudzynski 169
Tuschen 188
Tzitzidi 284

U

Uebach 65, 94, 129
Uehlecke 277
Uhlemann 63
Uhlenbusch 205
Uhlenbusch, J. 9, 11ff., 60, 169, 184, 201-205
Uhlenbusch, L. 181, 184, 202, 204
Ulbricht 280
Ulrich 327
Ulrich, B. 261, 323
Ulrich, F. 265, 287, 327
Ulrich-Götzinger 88, 102
Umbach 287
Unsold 261, 286, 335
Unterweg 9, 27, 77, 88, 103, 138
Urban 261

V

Vacano 13, 73, 85, 99, 120f.
Valder 25, 66
Válgoma, de la 94, 147
Varney 282
Vázquez 65
Vehhaber-Pawlenka 26
Veltrup 60
Venhaus 281
Venzky 59
Verbücheln 181, 189, 220, 222
Verreet 282
Vester 280
Vetter 88, 98, 113f.
Vielweg 274
Vidi 181, 184, 201, 203
Virmich 284
Visehaber 60
Vief 62, 227, 306
Vogel 269
Vogelberg 61, 261, 291, 316
Vogeli 287
Vogeli 245
Vogt 198
Vogt, (Frau) 286
Vogt, B. 181, 186
Vogt, M. 16, 280
Vohr 62, 226, 306
Voit 283
Volkmann 181, 190, 223f.
Volkmar 96
Voller 172, 182, 195, 198
Vollmer 58, 169, 187, 215
Volpert 271

Vomhof 59f.
Voss 276
Vorbrüggen 285
Vorlauber 59, 169, 193, 236f.
Vorwald 18
Vosberg 250, 285, 313, 329f.
Voß 261
Voss 333
Voss, (Frau) 61, 291
Voss, M. 96
Vosse 24
Vossen 58
Vosteen 239, 250, 286, 336
Vukmircovic 282
Vyska 261, 330

W

Waberski 29
Wacker 29
Wada 181, 190, 224
Waelbroeck 170
Wagner 202
Wagner, G. 267, 277
Wagner, Helmuth 21
Wagner, Heribert 172
Wagner, R. 169, 191, 228
Wagner, U. 181, 193
Wagner, W. 261, 326
Wahl 32
Wahl, H.G. (KR) 270
Wahn 250, 282, 332
Waldmann 63
Walder 88, 97, 111
Waldheim 173, 188, 217
Walldheim 21
Waldmann 58
Walldorf 174, 190, 223
Walter 12
Walter, (Frau) 278
Walter, A. 276
Wamper 18
Wangenheim 62, 171, 220
Wasmund 189, 220, 222
Wasner 61, 291
Wassilew 270
Wastl 20, 60, 78, 89, 105, 153-156
Watermann 10, 239
Weber, A. 187
Weber, C. 26, 59, 69, 74, 82, 100, 118f., 122f.
Weber, H. 10, 162, 169, 188, 217
Weber, J. 24
Weber, U. 265, 335
Wechsler 250, 278, 303f., 306, 317, 326f., 332
Wehle 59f., 72, 79, 82, 97, 109, 111f.
Wehling 287
Wehmeier 280
Weichler 10
Wiedenhammer 320
Weidlich 286
Weiltrauch 261, 312, 314f.
Weiler 181, 190, 193
Weimann 181, 186
Weimer 281
Wein 59, 159, 163, 169, 193f.
Weinand 270
Weinert 172, 206
Weinstock 60
Weirich 191
Weis 172, 189, 220f., 282
Weise 290, 338
Weise, H. 261
Weise, W. 243, 250, 284, 337f.
Weiß 65
Weiss, St. 94
Weiß 192
Weiss 281
Weiß 286
Weiss, H. 10, 58, 159, 169, 188, 216
Weiß, Leonore 181, 232
Weiß, Lothar 94, 125f.
Weiss, P. 21
Weißberger 75, 85, 101, 128
Weißborn 94, 133
Weißeno 59
Wendel 239, 261, 282, 302, 332
Wendelin 289
Wendell 88, 103, 138, 140
Wenk 13, 27, 159, 174, 184, 207
Wennekas 11
Wennekers 29
Wenemann 284
Wenz 181, 183, 204
Wenzel 312
Wenzel, H.G. 251, 300
Wenzens 59, 159, 169, 193, 235f.
Werkhausen 9, 17
Werner 181, 186
Werner, Ch. 261, 331
Werner, E. 27, 69, 88, 104, 144f.
Werner, J. 279



Werner, W. 182
Werners 265, 332
Wernet 227, 288, 306f., 324
Wertges 191
Weske 281
Wessel 286
Westerhausen 261, 313
Westerhoff-Neuhaus 60
Westerholt 286
Westhoff 169, 190, 219-222, 281
Woule 159
Wichmann 265
Wichtmann 31
Widmaier 95
Wieczorek 280
Wiedbrauck 286
Wiedemann 95, 147
Wiefels 61, 291
Wiegand 62, 261, 304
Wiegelmann 261, 311
Wiesand 95, 135
Wien 183
Wienbeck 311f., 314f.
Wienbeck, J. 29
Wienbeck, M. 261
Wiese 11, 75, 84, 101, 127
Wiesemann 74, 100, 120, 122
Wild, G. 98
Wild, H. 261
Wildmeister, P. 269
Wildmeister, W. 261, 311, 315
Wilhelm 278
Will 20
Willberg 282
Willeke 181, 188
Willems 25
Willers 25
Wilhardt 17
Willing 272
Willuhn 11, 35, 159, 169, 188, 218
Wilmann 102
Windfuhr 21, 58
Windfuhr, M. 75, 82, 102, 129, 134
Winkelmann 250f., 280, 312
Winkelmann, W. 239, 287, 327f.
Winkels, C. 99
Winkels, R. 100
Winneke 62, 266, 310
Winter 172, 202f., 282, 325
Winterhagen 100, 120
Winteroll 288
Winters 18
Winter-Vireira 273
Wintzer 285
Wirsing 270
Wirth, K. 251, 278, 304f.
Wirth, K.D. 94, 147
Wirth, W. 261
Wirtz 47, 59, 73, 99, 117
Wirtz-Schöps 239
Wisbauer 10, 60, 169, 183, 196, 198f.
Wischgoll 12, 20, 27, 159, 174, 183, 201f.,
204f.
Wisemann 181, 186
Wisemann 27, 69, 84, 101, 128f.
Wist 10, 165, 169, 193, 231, 233, 235
Wikowski 286
Witsch 60, 164, 170, 182, 197f.
Witte 281
Wittig 10, 58, 170, 189, 220, 222
Wittmutz 59
Witzel 269, 332
Wodsak 105, 151
Wohliert 283
Wolf 280
Wolf, E. 20, 202, 276
Wolf, F. 181, 185
Wolf, G. 63, 170, 203
Wolff 59
Wolff, D. 10f., 59, 69, 76, 79, 82, 104, 137,
139f.
Wolff, J. 283
Wolff, M. 187
Wolff, M.R. 251
Wolff, P. 174, 183, 195
Wolff 21
Wölfling 283
Wolfrum 232
Wollenhaupt 280
Woller 159, 164
Wöller 289, 319
Wolmershäuser 282
Wolter 58
Wolting 95, 135f.
Worsak 17
Worth 251, 280, 305, 311f., 314f., 325
Woschnik 181, 183, 204
Wuff, G. 9, 26, 58, 159, 170, 186, 211f.
Wuff, H.J. 11, 267, 279, 306
Wunderli 58f., 62, 104, 143f.
Wunderlich 190, 224
Wunderlich, D. 13, 69, 75, 82, 101, 127
Wunderlich, F. 159, 170, 190, 223f.
Wunderlich, St. 284

Wunderlich, H. 10, 12, 174, 186, 210
Wunsch 95, 111
Wurm 285
Wüst 261, 266, 285, 325
Wustemeyer 73f., 85, 100, 121f.

Y

Yaldai 60, 78, 84, 105, 152, 154f., 157

Z

Zachariae 170, 190, 223f.
Zamboglu 285, 330
Zanger 276
Zanke 288
Zarnitz 278
Zaß 283
Zoch 101
Zellmann 66, 95, 132, 134
Zenkeler 69, 79
Zensen 159
Zentner 20
Zepf 10, 251, 289, 319f.
Zeuner 270
Zhang 282
Zied 285
Ziegler 61, 291
Ziegler, R. 73, 99, 120f.
Ziegler, W. 95, 120
Zielinski 269, 309
Zkatsch 284
Zimdahl 181, 185, 206
Zimmer 77, 103, 138, 140
Zimmernann 59
Zimmermann, A. 31
Zimmermann, Chr. 188
Zimmermann, H. 61, 245
Zindler 245
Ziplies 181, 183, 195, 197f.
Zipsae 274
Zoch, H.D. 270
Zoch, Heinz 181, 185
Zoedler 282
Zuleger 280
Zweck 186



Notizen

Notizen

Notizen



FUTONemotion
BETTEN · FUTONS · MÖBEL

in form

4000 DÜSSELDORF 1
IMMERMANNSTR. 29
TEL.: 02 11/356655

Wir sind
**die Vertriebsorganisation
des weltweit größten
Medienkonzerns.**

Wir bieten:

- Hohes leistungsbezogenes Einkommen mit Garantie
- Feste Arbeitszeiten nach Ihrem Vorschlag, im Semester wie in den Ferien
- Theoretische und praktische Schulung
- Gute Aufstiegsmöglichkeiten in einer neuen Organisation
- Übernahmefähigkeit nach dem Studium

Bitte senden Sie uns Ihre Kurzbewerbung oder rufen Sie an.
Bertelsmann Club Vertrieb GmbH, z. Hd. Herrn R.-H. Liedtke,
Hohenzollernring 48, 5000 Köln 1, Telefon 02 21/2384 56

oder

Graf-Adolf Str. 80, 4000 Düsseldorf 1, Telefon 02 11/35 05 40

Wir suchen

**Studentinnen/
Studenten**

**für Werbung und Information
in unseren Ladengeschäften**

Wir erwarten:

- Interesse an einer vertriebsorientierten Tätigkeit neben dem Studium
- Ausgeprägte Kontaktfreudigkeit
- Teamgeist
- Einsatzbereitschaft
- Überzeugungsstärke





LANDESHAUPTSTADT DÜSSELDORF Stadtkartenausschnitte mit Informationsregister

(Spalte 1 = Planquadrat, Spalte 2 = Lage im Planquadrat)

F 7	1	Akademie für öffentliches Gesundheitswesen, Auf'm Hennekamp 70
E 4	2	Werbe- und Wirtschaftsförderungsamt, Mühlenstraße 29
E 4	3	Amtsgericht, Mühlenstraße 34
C 1	4	Aquarium, Kaiserswerther Straße 380, im Nordpark
E 4	5	Arbeitsamt, Fritz - Roeder - Straße 2
B 2	6	Erlöhungsstätte Freibad Lörick
E 4	7	Deutsche Oper am Rhein, Heinrich - Heine - Allee 16a
E 2	8	Deutscher Gewerkschaftsbund - Bundesvorstand, Hans - Böckler - Str.39
G 3	9	Eisstadion, Brehmstraße 27
E 4	13	Goethemuseum, Jägerhofstraße 1
E 5	15	Heinrich - Heine - Institut, Bilk-Str. 14
E 5	16	Industrie- und Handelskammer, Ernst - Schneider - Platz 1
C 4	17	Jugendherberge, Düsseldorf-Str. 1
C 6	18	Kulturmuseum NRW, Völklinger Straße 49
F 4	19	Kunsterverein „Malkasten“, Jacobstraße 6
E 4	20	Kunstmuseum, Ehrenhof 5
D 4	23	Landesmuseum Volk und Wirtschaft, Ehrenhof 2
F 3	24	Landes- und Stadtbildstelle, Prinz - Georg - Straße 80
E 5	26	Landeszentralbank, Berliner Allee 14
E 4	27	Landgericht, Neubrückstraße 3
E 5	28	Landtag von Nordrhein - Westfalen, Ständehausstraße 1
D 5	30	Ministerpräsident des Landes NRW, Heroldstraße 2, Völklinger Str.49
C 6	31	Ministerium für Wissenschaft und Forschung NRW, Völklinger Str.49
D 5	33	Palais Nesselrode (Helgens - Museum), Schulstraße 4
D 6	36	Polizeipräsidium, Jürgensplatz 5
D 4	37	Rathaus, Marktplatz 2
D/E 3	38	Regierungspräsident, Cecilienallee 2
D/E 4	39	Tonhalle, Oederallee 1
E 5	40	Rheinisch - Westfälische Börse, Berliner Allee 10
D 6	41	Rheinisch - Westf. Akademie der Wissenschaften, Palmenstraße 16
D/E 3	42	Staatl. Hochschule für Musik Rheinland - Robert - Schumann - Institut, Fischerstraße 110
E 3	43	Robert - Schumann - Saal, Ehrenhof 4a
D 4	45	S.L.Lambertus, Stiftsplatz
E 4	46	Schauspielhaus (Großes und Kleines Haus), Gustaf - Gründgens - Platz 1
F 4	47	Schloß Jägerhof, Jacobstraße 2
E 4	49	Staatliche Kunstakademie, Eiskellerstraße 1
F 5	50	Stadtbüchereien, im Weiterbildungszentrum, Bertha - von - Suttner - Platz 1
D 5	51	Stadtmuseum, Bäckerstraße 7-9
E 4	52	Stadt, Kunsthalle, Grabbeplatz 4
D 6	54	Studenhaus mit Volkshochschule, Fürstenwall 5
E 5	55	Theater, Rheinischer Marionetten, Bilk-Str. 7
F 8	57	Universität Düsseldorf, Universitätsstraße 1, F.311-1
D 1	11	Deutsches Krankenhausesinstitut, Tersteegenstraße 9
F 7	12	Diabetes - Forschungsinstitut, Auf'm Hennekamp 65
F 7	14	Ev. Studienzentrum (mit Wohnheim), Witzelstraße 76
E 7	21	Gästehaus der Universität, Fabricsstraße 8
E 7	22	Institut für Arbeitsmedizin
		Institut für Hygiene
		Institut für Luthygiene und Silikoseforschung, alle Guriltstraße 53/55
F 7	25	Kahn - Hochschulgemeinde, Brinckmannstr. 15
J 3	32	Rheinisches Landeskrankehaus, Bergische Landstraße 2
F 7	34	Abteilung für Ausbildungsförderung (BAföG)
E 7	35	Studentenwohnheime, Strumpelstraße 6
E 7	44	Internationales Studentenwohnheim, Feigenbachstraße
H 2	29	Ev. Studentenwohnheim, Graf - Recke - Straße 209
F 7	48	Ev. Ehepaarwohnheim, Dertelstraße 10
E 4	56	Kunstsammlung NRW, Grabbeplatz 5
G 3	59	VDI - Haus Graf - Recke - Straße 84
F 5	60	Verkehrsverein der Stadt Düsseldorf e.V., Immermannstraße 65 b
J 2	61	Wildpark, Grafenberg
E 5	62	Verwaltungsgericht, Bastionsstraße 39
F 9	74	Fachhochschule Düsseldorf, Universitätsstr.1, Gebäude 23.31/32
D 2	71	Josef - Gockeln - Georg - Glock - Str.15
		Fachbereiche Architektur, Design, Elektrotechnik, Maschinenbau und Verfahrenstechnik
F 8	73	Universitätsstr.1, Gebäude 24.21
		Fachbereiche Sozialarbeit, Sozialpädagogik
F 9	74	Universitätsstr.1, Gebäude 23.31/32
		Fachbereich Wirtschaft

Landeshauptstadt Düsseldorf
Der Oberstadtdirektor
Vermessungs- u. Katasteramt
Kontrollnummer - 1598 -

Maßstab 1 : 50 000

Ausschnitt aus der Stadtkarte Düsseldorf

Diese Karten sind gesetzlich geschützt.
Nachdruck oder sonstige Vervielfältigungen
nur mit Genehmigung des Herausgebers.

Perspektiven bei Henkel

Mit uns die Zukunft gestalten

Sie haben Ihr Studium abgeschlossen. Sie wollen weiter und suchen eine Aufgabe, die Sie herausfordert. Das ist eine wesentliche Voraussetzung für Ihre berufliche Karriere. Der ideale Einstieg, die breite Ausbildung bei Henkel.

Henkel ist nicht nur ein führendes Markenartikelunternehmen (Waschmittel, Reinigungsmittel, Kosmetika, Wohnungspflegemittel), sondern auch weltweit auf dem Gebiet der Chemieprodukte tätig (Klebstoffe, Industrie-reiniger, fettchemische Produkte). Insgesamt stellt Henkel über 8000 Produkte her, die vielen Menschen den Alltag leichter und angenehmer machen. Ergebnis konsequenter Produktführung mit einem erfolgreichen Marketing-Instrumentarium. Unsere Produkte sind in vielen Märkten Marktführer.

Als Hochschulabsolvent können Sie jetzt zeigen, was in Ihnen steckt. Die Chance dazu bieten wir Ihnen. Für unsere konsequente Ausbildung sind wir bekannt.

Henkel hat ein Programm, das die Basis für den persönlichen Berufserfolg bietet. Eine systematische Ausbildung, die Ihnen die leistungsorientierte Entwicklung zur Führungskraft ermöglicht.

Erstens: die Praxis trainieren, training on the job. Der Hochschulabsolvent lernt Theorie und Praxis zu verbinden durch systematische Einarbeitung und Übernahme von Teilverantwortung in den für ihn interessanten Organisationseinheiten unseres Unternehmens.

Zweitens: Kenntnisse und Fähigkeiten erweitern, job-rotation. Nach dem Einstieg in die Teilverantwortung geht es um die Verbreiterung und Vertiefung von Wissen und Können, um später leitende Tätigkeiten vollverantwortlich übernehmen zu können.

Unsere Erfahrung und Ihre Kenntnisse, eine Chance, die wir gemeinsam nutzen sollten.

Bitte schreiben Sie uns. Wir informieren Sie.



Henkel

Henkel Kommanditgesellschaft auf Aktien
Sekretariat der Personalleitung, Postfach 11 00, 4000 Düsseldorf 1

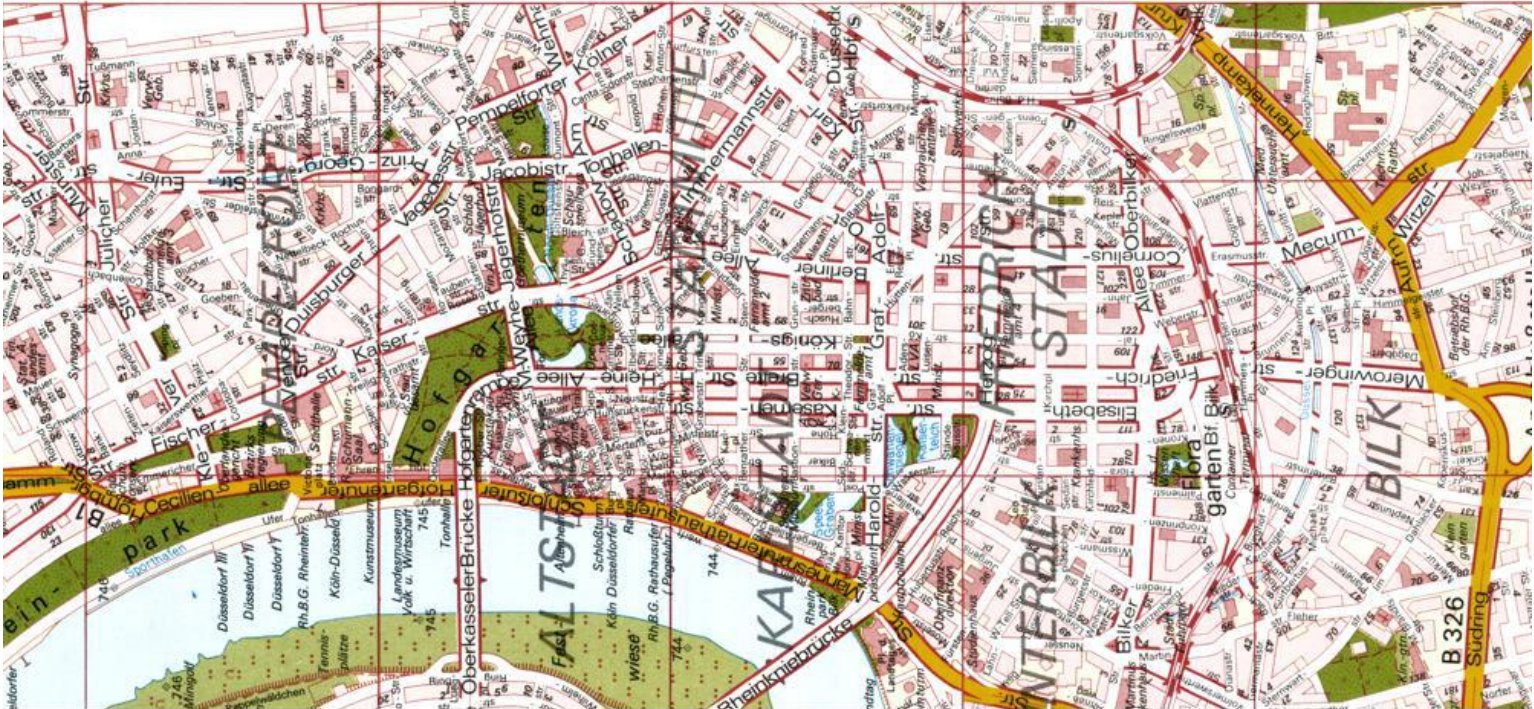

**Düsseldorfer Studenten wissen,
wo man sich die Seiten des Lebens
am besten in die Tasche steckt –
bei Claus Lincke.**



Leben hat viele Seiten.



**Buchhandlung
Claus Lincke**

Königsallee 96

D-4000 Düsseldorf · Telefon (0211) 329257



Mehr Raum für 400000 Bücher und ihre Leser



... bietet unser Buchhaus Friedrichstraße nach seiner großflächigen Erweiterung. In allen Abteilungen laden Sie bequeme Leseplätze zum ungestörten Verweilen ein.

Damit Sie uns auch mit dem Auto schnell und unkompliziert erreichen können, haben wir unser Parkplatzangebot vervielfacht – mit der neuen Kundenparkhalle Talstraße 18.

Mehr Auswahl, mehr Übersicht, mehr Komfort für Sie –
wir freuen uns auf Ihren Besuch!



STERN-VERLAG
JANSSEN & CO

Buchhaus Friedrichstraße 24-26 · Düsseldorf · ☎ 3881-0
Autom. Bestellannahme ☎ 3881-100 · Btx * 212414 # · ☒ Talstr. 18
Universitätsbuchhandlung an der Mensa ☎ 346161



Universitäts- und
Landesbibliothek Düsseldorf