

Universität Düsseldorf

Postanschrift: 4000 Düsseldorf 1, Universitätsstr. 1

Fernsprechsammelnummer: (02 11) 31 11, bei Durchwahl 31 1

Fernschreiber: 8 587 348 uni d

Institutionen der Universität

Rektorat

Rektor

Prof. Dr. phil. Herbert Rauter, Universitätsstr. 1 — Neues Verwaltungsgebäude —

Vorzimmer: Heiden, Brigitte, Reg.-Ang., Tel. 3 11 / 24 28 und 24 29
Sprechstunden nach Voranmeldung im Rektorat

Prorektor

Prof. Dr. med. Dr. h. c. / Univ. Nantes Wilhelm Lochner, Universitätsstr. 1 — Neues Verwaltungsgebäude —

Tel. 3 11 / 24 26

Sprechstunden nach Voranmeldung im Rektorat

Kanzler

Dr. jur. Carl Friedrich Curtius, Universitätsstr. 1 — Neues Verwaltungsgebäude —

Vorzimmer: Mauer, Iris, Reg.-Ang., Tel. 3 11 / 24 30 und 24 31

Senat

Vorsitzender: Der Rektor

Mitglieder:

Der Prorektor

Der Kanzler (beratend)

Der Dekan der Philosophischen Fakultät

Der Dekan der Mathematisch-Naturwissenschaftlichen Fakultät

Der Dekan der Medizinischen Fakultät

Wahlsenatoren:

Prof. Dr. Anton, Prof. Dr. Döring, Prof. Dr. Kramp, Prof. Dr. Kremer, Prof. Dr. Staib, Prof. Dr. Suchy

Vertreter der übrigen Habilitierten:

Wiss. Rat u. Prof. Dr. Geldsetzer

Wiss. Rat u. Prof. Dr. N. N.

Wiss. Rat u. Prof. Dr. N. N.

Vertreter der wissenschaftlichen Mitarbeiter:

Wiss. Ass. Dr. Heinlein

Wiss. Ass. Dr. Harting

Wiss. Ass. Graf Finckenstein

Vertreter der Studierenden:

stud. phil. Georg Michael Schopp

stud. rer. nat. Juliane Kreuzmann

stud. med. Henry Teutloff

Schriftführer:

Regierungsrat Dr. Cremers

Senatskommissionen und Ausschüsse

Haushalts- und Personalkommission:

Vorsitzender: Der Rektor
Mitglieder: Die Dekane der Fakultäten
Prof. Dr. Bay
Prof. Dr. Geldsetzer
Prof. Dr. Goslar
Prof. Dr. Ippen
Prof. Dr. Larenz
Prof. Dr. Stötzel
Akad. Oberrat Dr. Becker
Der Prorektor (beratend)

Baukommission:

Vorsitzender: Prof. Dr. Bergmann
Mitglieder: Der Rektor
Prof. Dr. Grün
Prof. Dr. Schrader

Bibliothekskommission:

geschäftsführender Vorsitzender: Prof. Dr. Schadewaldt
Mitglieder: Der Rektor
Der Prorektor
Der Ltd. Bibliotheksdirektor
Prof. Dr. Benning
Prof. Dr. Greeff
Prof. Dr. Klinger
Prof. Dr. Mommsen
Akadem. Oberrat Dr. Becker

Kommission für das Rechenzentrum:

Vorsitzender: Der Rektor
Mitglieder: Für die Philosophische Fakultät
Prof. Dr. Wunderlich
Prof. Dr. Henrichs
Für die Math.-Nat. Fakultät
Prof. Dr. Klinger
Prof. Dr. Larenz
Prof. Dr. Hägele
Wiss. Ass. Kilberth
Für die Medizinische Fakultät
Prof. Dr. Böttger
Prof. Dr. Schlipköter

Hochschulportausschuß:

Vorsitzender: Wiss. Ass. Dr. Noth
Mitglieder: Prof. Dr. Engelhardt
Wiss. Ass. Höhn
H.-J. Brambrink
K. Mittler

Kommission für Fernstudium und Universitätsfernsehen:

geschäftsführender Vorsitzender: Prof. Dr. Sch ad e w a l d t

Mitglieder: Der Rektor
Der Ltd. Bibliotheksdirektor
Prof. Dr. Gerstenhauer
Prof. Dr. Krumm
Prof. Dr. Rauter
Prof. Dr. Baust
Akadem. Rat Dr. Baumgartner
Priv.-Doz. Dr. Murken
stud. rer. nat. Hollstein

Ausschuß für die Deutschprüfung von Ausländern:

Mitglieder: Prof. Dr. Windfuhr
Wiss. Ang. Weidmann
stud. phil. Grote

Geschäftsführung: Akademisches Auslandsamt

Förderungsausschüsse nach dem Bundesausbildungsförderungsgesetz (BAföG)

Philosophische Fakultät:

Hauptamtliches Mitglied des Lehrkörpers:
Prof. Dr. Ilona Opelt (Seminar für Klassische Philologie)

Vertreter der Auszubildenden:
stud. phil. Hamid Fathrasi, 4 Düsseldorf, Strümpellstr. 6

Vertreter des Amtes für Ausbildungsförderung:
Ludwig Klein (geschäftsführendes Mitglied)

Mathematisch-Naturwissenschaftliche Fakultät:

Hauptamtliches Mitglied des Lehrkörpers:
Prof. Dr. Leonhard Birkofer (Institut für Organische Chemie)

Vertreter der Auszubildenden:
stud. rer. nat. Paul Zimmermann, 4 Düsseldorf, Herderstr. 7

Vertreter des Amtes für Ausbildungsförderung:
Ludwig Klein (geschäftsführendes Mitglied)

Medizinische Fakultät:

Hauptamtliches Mitglied des Lehrkörpers:
Prof. Dr. Brüster (Chirurgische Universitäts-Klinik und Poliklinik —
Abteilung für Blutgerinnung und Bluttransfusion —)

Vertreter der Auszubildenden:
stud. med. Wolfgang Schmitz-Harbauer, 415 Krefeld, Dahlerdyk 55

Vertreter des Amtes für Ausbildungsförderung:
Ludwig Klein (geschäftsführendes Mitglied)

Kommissionen
zur Förderung des wissenschaftlichen Nachwuchses
(Graduiertenförderungskommissionen)

Mitglieder der Zentralen Kommission:

Vertreter des Rektors:

Prof. Dr. L. Birkofer (Vorsitzender)

Vertreter der Hochschullehrer:

Prof. Dr. S. Hollmann

Prof. Dr. K. Müller

Vertreter der wissenschaftlichen Mitarbeiter:

Wiss. Ass. Dr. Norbert Grieser

Vertreter der graduierten Studenten:

Dipl.-Psych. W. Fischer

Mitglieder der Kommission der Medizinischen Fakultät:

Vertreter der Hochschullehrer:

Prof. Dr. H.-G. Goslar (Vorsitzender)

Prof. Dr. H. Brüster

Prof. Dr. E. Trube-Becker

Vertreter der wissenschaftlichen Mitarbeiter:

Wiss. Ass. Dr. N. Grieser

Vertreter der graduierten Studenten:

Dr. G. Platthaus

Mitglieder der Kommission der Mathematisch-Naturwissenschaftlichen Fakultät:

Vertreter der Hochschullehrer:

Prof. Dr. O. Hess (Vorsitzender)

Prof. Dr. L. Birkofer

Prof. Dr. J. Kranz

Vertreter der wissenschaftlichen Mitarbeiter:

Akadem. Oberrat Dr. F. Müller

Vertreter der graduierten Studenten:

stud. rer. nat. Giesela Schäfer

Mitglieder der Kommission der Philosophischen Fakultät:

Vertreter der Hochschullehrer:

Prof. Dr. K. Müller (Vorsitzender)

Prof. Dr. E. Hlawitschka

Prof. Dr. R. Lengeler

Vertreter der wissenschaftlichen Mitarbeiter:

Wiss. Ass. Dr. Rudi Keller

Vertreter der graduierten Studenten:

cand. phil. Wolfgang Pfaar

Ehrensensoren, Ehrenbürger, Universitätsrat

Ehrensensoren

- von **Bönnighausen**, Rolf, Freiherr, Dr. rer. pol., Beigeordneter a. D. der Landeshauptstadt Düsseldorf, 4 Düsseldorf, Wirmerstr. 3
- Glatzel**, Wolfgang, Dr. jur., Vorsitzender des Vorstandes der Deutschen Continental-Gas-Gesellschaft, 4 Düsseldorf, Goltsteinstr. 28
- Groth**, Rudolf, Mitinhaber des Bankhauses C. G. Trinkaus & Burkhardt, 8132 Tutzing, Hofrat-Beisele-Str. 20
- Igler**, Eberhard, geschäftsführender Gesellschafter der Firma Johann Wülffing-Bauer & Cie., 404 Neuss, Stresemannallee 6
- Just**, Gilbert, Oberstadtdirektor der Landeshauptstadt Düsseldorf, 4 Düsseldorf, Marktplatz 6

Ehrenbürger

- Sauerborn**, Georg, Dr. med. h. c., Landesrat a. D. und Universitätsrat a. D., 4 Düsseldorf, Brehmstraße 75.
- Tamm**s, Friedrich, Prof., Beigeordneter a. D. der Landeshauptstadt Düsseldorf, 4 Düsseldorf, Paul-von-Haase-Straße 10.
- Vogt**, Frau Dr. Marthe, Cambridge/England. 5 Marion Close.

Universitätsrat

- Brentrup**, Heinrich, Ministerialdirigent, Direktor beim Landtag Nordrhein-Westfalen, 4005 Meerbusch-Büderich, Niederlöricker Str. 11.

Verwaltung

(s. Graphik auf Seite 17)

Rektor: Prof. Dr. phil. Herbert R a u t e r
Universitätsstr. 1 (Neues Verwaltungsgebäude)
Vorzimmer: H e i d e n , Brigitte, Reg.-Ang.
Tel.: 3 11 / 24 28 und 24 29

Kanzler: Dr. jur. Carl Friedrich C u r t i u s
Universitätsstr. 1 (Neues Verwaltungsgebäude)
Vorzimmer: M a u e r , Iris, Reg.-Ang.
Tel. 3 11 / 24 30 und 24 31

1. Universitätsverwaltung

(Die gesamte Universitätsverwaltung befindet sich im Neuen Verwaltungsgebäude, Universitätsstr. 1 — s. auch Lageplan zwischen den Seiten 4 und 5)

Vertreter des Kanzlers:

Ltd. Regierungsdirektor Dr. jur. Hans U e d i n g
Vorzimmer: A l l r a t h , Karin, Reg.-Ang.
Tel. 3 11 / 24 32

Pressestelle:

Pressereferent Dr. phil. Hans M a r w a l d
Tel. 3 11 / 24 39
Sekretariat: B r ü c k e r , Christa, Reg.-Ang.
Tel. 3 11 / 20 22
Fernschreiber Nr. 8 587 348 uni d

Dezernat Z — Innerer Dienstbetrieb, Organisation, Zentrale Dienste
Regierungsoberamtsrat Heinz K l ü p p e l
Tel. 3 11 / 24 19

Dezernat 1 — Akademische und studentische Angelegenheiten
Reg.-Rat Dr. jur. Hartwig C r e m e r s
Tel. 3 11 / 24 40

Abteilung 1.1 — Akademische Angelegenheiten
Leiter: R a u s c h , Manfred, Reg.-Amtmann
Tel. 3 11 / 24 35

Abteilung 1.2 — Studentensekretariat
Leiter: W o n s a k , Heinz, Reg.-Amtmann
Tel. 3 11 / 22 43

Abteilung 1.3 — Akademisches Auslandsamt
Leiter: Prof. Dr. R a u t e r , Anglistisches Institut (Gebäude 2321)
Geschäftsführer: H a a s , Dieter, Reg.-Angestellter
Tel. 3 11 / 22 38

Dezernat 2 — Planung, Statistik, Datenverarbeitung

Akadem. Direktorin Dipl.-Volksw.
Dr. rer. pol. Anneliese Monika G r ü g e r
Tel. 31 11

Abteilung 2.1 — Struktur- und Entwicklungsplanung
Leiter: N. N.

Mitarbeiter: Schneider, Roland, M. A.

Abteilung 2.2 — Datenverarbeitung
Leiter: N. N.

Abteilung 2.3 — EDV-Implementationen mit der HIS-GmbH

Leiter: Dr. rer. pol. G r ü g e r

Mitarbeiter: O r t m a n n , Wolfgang, Dipl.-Volksw.

Weitere Mitarbeiter der HIS-GmbH:

B a r t h , Regine, Dipl.-Volksw.

L a n g , Norbert, Dipl.-Kaufm.

L i n k e , Heribert, Betriebswirt EDV

S c h m i d t , Klaus Jürgen, Betriebswirt EDV

W e n z e l , Rosemarie, Ing. (grad.)

Dezernat 3 — Personal, Rechtsangelegenheiten

Regierungsdirektor Joachim W i n t e r s
Tel. 3 11 / 24 01

Abteilung 3.1 — Personalangelegenheiten des wiss. Personals,
Beamtenangelegenheiten, Beamtenrecht

Leiter: P e n s e , Ralf-Rainer, Reg.-Amtmann
Tel. 3 11 / 24 20

Abteilung 3.2 — Personalangelegenheiten der Angestellten
und Arbeiter

Leiter: i. V. M e i n h a r d t , Josef, Reg.-Amtmann
Tel. 3 11 / 24 14

Abteilung 3.3 — Beamten- und tarifrechtliche Sondergebiete,
Lohn- und Gehaltsstelle

Leiter: S c h r ö d e r , Wolfgang, Reg.-Amtmann
Tel. 3 11 / 24 21

Dezernat 4 — Bauangelegenheiten und Liegenschaften, Hausverwaltung

Lt. Regierungsdirektor Dr. jur. Hans U e d i n g
Tel. 3 11 / 24 32

Abteilung 4.1 — Bauangelegenheiten und Liegenschaften

Leiter: M a c k e s , Heinz, Reg.-Amtmann
Tel. 3 11 / 24 44

Abteilung 4.2 — Hausverwaltung

Leiter: V o r w a l d , Horst, Reg.-Amtmann
Tel. 3 11 / 20 93

Dezernat 5 — Haushaltsangelegenheiten, Zentrale Beschaffung,
Universitätskasse, Kassenaufsicht
Oberverwaltungsdirektor Heinz P ü t z
Tel. 3 11 / 24 38

Abteilung 5.1 — Haushalts- und Rechnungswesen
Leiter: B r a u n , Leo, Reg.-Angestellter
Tel. 3 11 / 22 44

Abteilung 5.2 — Zentrale Beschaffung
Leiter: N a t e r s k y , Jens-Peter, Reg.-Amtmann
Tel. 3 11 / 24 42

Abteilung 5.3 — Universitätskasse
Leiter: W a m p e r , Gerd, Reg.-Oberamtmann
Tel. 3 11 / 22 32

Dezernat 6 — Betriebstechnik
(einschließlich Fachaufsicht über die Betriebstechnik der
Med. Einrichtungen)

Technischer Direktor: Dipl.-Ing. Klaus D i r c k s
Tel. 3 11/24 57

Abteilung 6.1 — Verwaltung, Betriebssicherheit
Leiter: M ü n c h , Hans Günter, Reg.-Oberamtmann
Tel. 3 11 / 24 57

Abteilung 6.2 — Elektrotechnik
Leiter: z. Z. D i r c k s , Klaus, Dipl.-Ing.
Tel. 3 11 / 24 57

Abteilung 6.3 — Maschinentechnik
Leiter: B o r n m a n n , Walter
Tel. 3 11 / 26 34

Geschäftsverteilungsplan der Universitätsverwaltung Düsseldorf

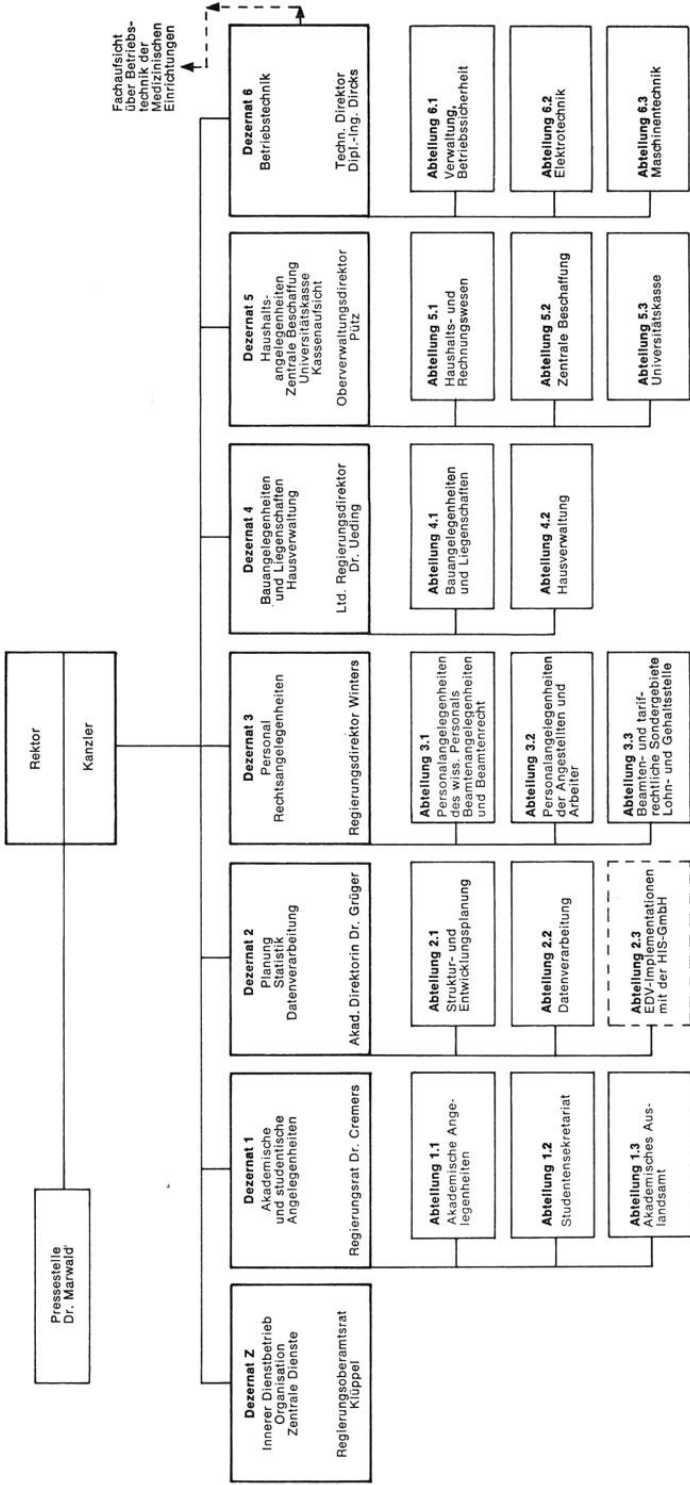

2. Verwaltung der Medizinischen Einrichtungen der Universität

4 Düsseldorf, Moorenstraße 5, Tel. 33 44 44

Verwaltungsdirektor: Klaus-Eberhard Streblo w

(Vertreter des Kanzlers für den Bereich der Medizinischen Einrichtungen)

Vorzimmer: Norb is r a t h , Erika, Reg.-Ang.
Tel.: 21 00 und 21 01

Vertreter: N. N.

Vorzimmer: K i n z e l , Marlene, Reg.-Ang.
Tel.: 21 26 und 21 28

Abt. 101 — Verwaltungsabteilung

Tel.: 21 26 und 21 28

Leiter: N. N.

Abt. 102 — Personalabteilung

Tel.: 21 43 und 21 45

Leiter: H o e v e n , Ingo, Reg.-Oberamtmann

Abt. 103 — Haushaltsabteilung

Tel.: 21 65

Leiter: E s s e r , Günter, Reg.-Ang.

Abt. 104 — Pflegekostenabteilung

Tel.: 21 71

Leiter: S c h n e i d e r , Adelhard, Reg.-Oberamtmann

Abt. 105 — Wirtschaftsabteilung

Tel.: 22 00

Leiter: O t t e r m a n n , Rudolf, Reg.-Oberamtsrat

Abt. 106 — Wäscherei

Tel.: 22 42

Leiter: L ü b c k e , Fritz, Reg.-Ang.

Abt. 107 — Abteilung für Krankenhausbedarf

Tel.: 22 43

Leiter: H a m m e s , Harald, Reg.-Ammann

Abt. 108 — Technische Abteilung

Tel.: 22 56

Leiter: N e u k a m p , Werner, Reg.-Oberbaurat

Abt. 109 — Apotheke

Tel.: 22 84

Leiter: N. N.

Abt. 110 — Gartenbauabteilung

Tel.: 22 02

Leiter: L o r e n z , Arnold, Gartenamtmann

Abt. 111 — Kasse der Medizinischen Einrichtungen

Konto 10 001 550 bei der Stadt-Sparkasse Düsseldorf und
Postscheckkonto Köln 15-501

Tel.: 21 66

Leiter: P f e i f f e r , Helmut, Reg.-Oberamtmann

Staatshochbauamt für die Universität Düsseldorf

Amtsvorstand: Ltd. Regierungsbaudirektor S i e b e n , Düsseldorf, Universitätsstr. 1, Tel.: 3 11 / 22 19 und 22 20

Vertreter: Regierungsbaudirektor S c h u l z , Tel.: 3 11 / 22 21

Rechnungsamt der Regierung Düsseldorf

— Prüfstelle Universität —

H o r n , Willy, Reg.-Oberamtsrat, Tel. 3 11 / 22 36

D a v e r z h o v e n , Hubert, Reg.-Oberamtmann, Tel. 3 11 / 22 37

B a d a l u s , Irene, Reg.-Amtsinspektorin, Tel. 3 11 / 22 37

— Prüfstelle Medizinische Einrichtungen —

B a u e r , Otto, Reg.-Oberamtmann, Tel. 33 44 44, Nbst. 21 93

N o w a k , Wolfgang, Reg.-Amtmann, Tel. 33 44 44, Nbst. 21 93

Gästehaus

Aufnahmeanträge für das Gästehaus der Universität, Fabriciusstraße 8, Telefon 3 11 / 22 01, sind an den Rektor der Universität zu richten.