

Wirtschaftswissenschaftliche Fakultät

Dekan:

Univ.-Prof. Dr. Winfried Hamel

Prodekan:

Univ.-Prof. Dr. Bernd Günter

Dekanat:

Universitätsstraße 1, 40225 Düsseldorf (Gebäude 23.32, Ebene 01, Raum 64)

Telefax: 81-153 53

Telefon: 81-138 20/136 20

Christa Bohl, Reg.-Ang., F. 81-138 20/36 20

Geschäftszeit: Mo., Di, Do. 9–12 Uhr

Dipl.-Ök. Birte Klein, Wiss. Ang., F. 81-153 60

Geschäftszeit: Mo. 10–12 Uhr und nach Vereinbarung

Gebäude 23.32, Ebene 01, Raum 61

Fakultätsrat:

Dekan Univ.-Prof. Dr. Winfried Hamel

Prodekan Univ.-Prof. Dr. Bernd Günter

Gruppe der Professorinnen und Professoren:

Univ.-Prof. Dr. Wolfgang Berens, Univ.-Prof. Dr. Horst Degen, Univ.-Prof. Dr. Raimund Schirmeister, Univ.-Prof. Dr. Heinz-Dieter Smeets, Univ.-Prof. Dr. H. Jörg Thieme, Univ.-Prof. Dr. Gerd Rainer Wagner

Gruppe der Wiss. Mitarbeiterinnen und Mitarbeiter:

Dipl.-Kff. Dagmar Hoßfeld, Dipl.-Kfm. Burkhard Liman

Gruppe der Studierenden:

Oliver Harzen, Dinah Jurgons, Merten Pollok

Gruppe der nichtwissenschaftlichen Mitarbeiterinnen und Mitarbeiter:

Elge Brandt

Orientierungsplan

Gebäude 23.31 und 23.32

Ebene U1 Hausmeister (F. 81-145 03)
Poststelle

Ebene 01 Wirtschaftswissenschaftliche Fakultät
Wirtschaftswissenschaftliches Dekanat
Lehrstühle für Betriebswirtschaftslehre,
insb. Marketing
insb. Produktionswirtschaft und Umweltökonomie
Lehrstuhl für Volkswirtschaftslehre
Fachgebiet Volkswirtschaftslehre
Fachgebiet Statistik und Ökonometrie

Ebene 00 Lehrstühle für Betriebswirtschaftslehre,
insb. Controlling
insb. Finanzierung und Investition
insb. Unternehmensführung

Studienberatung:

- Dr. rer. pol. Dirk Matten, F.81-141 93, Gebäude 23.32, Ebene 01, Raum 27,
Sprechstunde: n. V.
- Dipl.-Kff. Dagmar Hoßfeld, F. 81-1-51 98, Gebäude 23.32, Ebene 00, Raum 27
- Dr. rer. pol. Peter Lorscheid, F. 81-153 07, Gebäude 23.31, Ebene 01, Raum 66
Sprechstunde: n. V.
- Dipl.-Ök. Birte Klein , F. 81-153 60, Gebäude 23.32, Ebene 01, Raum 61
- Dipl.-Vw. Christof Welker, F. 81-153 37, Gebäude 23.31, Ebene 01, Raum 68
Sprechstunde: n. V.
- Dipl.-Kfm. Bernhard Vogl, F. 81-1-52 96, Gebäude 23.31, Ebene 01, Raum 67
- Dipl.-Kfm. Thomas Platzek, F. 81-152 23, Gebäude 23.31,
Ebene 01, Raum 28, Sprechstunde: n. V.
- Dipl.-Kfm. Andreas Sauren, F. 81-151 75, Gebäude 23.31, Ebene 00, Raum 64
Sprechstunde: n. V.

Studienberatung durch die Fachschaftsvertreterinnen und -vertreter der Studierendenschaft:

Fachschaftsraum, F. 81-1 40 89, Gebäude 23.32, Ebene 01, Raum 22, Termin: n. V.

Prüfungsausschuß für die Diplomvorprüfung und die Diplomprüfung im Studiengang Betriebswirtschaftslehre:

Vorsitzender: Univ.-Prof. Dr. Heinz-Dieter Smeets

Stellvertreter: Univ.-Prof. Dr. Wolfgang Berens

Weitere Mitglieder:

- Univ.-Prof. Dr. Bernd Günter
Univ.-Prof. Dr. Raimund Schirmeister
Dipl.-Kff. Friederike Haffner
Oliver Harzen
Marcel Kielgas

Geschäftsführung: Dipl.-Ök. Birte Klein , F. 81-153 60
Gebäude 23.32, Ebene 01, Raum 61

Lehrkörper

a) Universitätsprofessoren

- Berens, Wolfgang, Schulstraße 33, 48149 Münster, F. (02 51) 29 39 01
Dr. rer. pol. (Betriebswirtschaftslehre, insb. Controlling), 21. 10. 91
- Degen , Horst, Simon-Dach-Straße 10, 42553 Velbert, F. (0 20 53) 8 04 66
Dr. rer. oec. (Statistik und Ökonometrie), 28. 1. 1991
- Günter, Bernd
Dr. rer. oec. (Betriebswirtschaftslehre, insb. Marketing), 9.3.1989
- Hamel, Winfried
Dr. rer. pol. (Betriebswirtschaftslehre, insb. Unternehmensführung, Organisation
und Personal), 10. 8. 1982
- Smeets, Heinz-Dieter, Nesselrodestraße 16, 41541 Dormagen, F. (0 21 33) 21 44 10
Dr. rer. pol. (Volkswirtschaftslehre), 1.10. 1991
- Schirmeister, Raimund
Dr. rer. pol. (Betriebswirtschaftslehre, insb. Finanzierung u. Investition), 1. 4.1990
- Thieme , H. Jörg, Riesweg 89, 45134 Essen, F. (02 01) 47 02 71
Dr. rer. pol. (Volkswirtschaftslehre), 28. 8.1972
- Wagner , Gerd Rainer
Dr. rer. pol. (Betriebswirtschaftslehre, insb. Produktionswirtschaft und Umwelt-
ökonomie), 30. 5.1985

b) Honorarprofessor

Klein, Klaus-Günter

Dr. rer. pol. (BWL, insb. Unternehmensprüfung und -besteuerung)

c) Hochschulassistentinnen und -assistenten, Wissenschaftliche Mitarbeiterinnen und Mitarbeiter

Finken, Thorben

Dipl.-Kfm. (Betriebswirtschaftslehre, insb. Controlling)

Gluchowski, Peter, Semperstr. 31, 44801 Bochum, F. (0234) 70 74 61

Dr. rer. oec. (EDV)

Haffner, Friederike, Dipl.-Kff. (Betriebswirtschaftslehre, insb. Produktionswirtschaft und Umweltökonomie)

Helm, Sabrina, Dipl.-Kff. (Betriebswirtschaftslehre, insb. Marketing)

Hoffjan, Andreas, Dr. rer. pol. (Betriebswirtschaftslehre, insb. Controlling)

Hoßfeld, Dagmar

Dipl.-Kff. (Betriebswirtschaftslehre, insb. Unternehmensführung, Organisation und Personal)

Junga, Carsten, Dipl.-Kfm. (Betriebswirtschaftslehre, insb. Controlling)

Karlowitsch, Martin, Dipl.-Kfm. (Betriebswirtschaftslehre, insb. Controlling)

Klein, Birte, Dipl.-Ök. (Dekanat und Prüfungsausschuß)

Kuhl, Matthias

Dipl.-Kfm. (Betriebswirtschaftslehre, insb. Marketing)

Liman, Burkhard

Dipl.-Kfm. (Betriebswirtschaftslehre, insb. Unternehmensführung, Organisation und Personal)

Lorscheid, Peter, Rosenthalstr. 23, 53859 Niederkassel, F. (02 28) 45 54 13

Dipl.-Stat. (Statistik und Ökonometrie)

Makoški, Roman

Dipl.-Kfm. (Betriebswirtschaftslehre, insb. Controlling)

Matten, Dirk

Dr. rer. pol. (Betriebswirtschaftslehre, insb. Produktionswirtschaft und Umweltökonomie)

Mertes, Martin

Dipl.-Kfm. (Betriebswirtschaftslehre, insb. Controlling)

Michler, Albrecht, Ostpreußenstraße 196, 45886 Gelsenkirchen, F. (02 09) 2 88 93

Dr. rer. oec. (Volkswirtschaftslehre)

Nadler, Michael

Dipl.-Kfm. (Betriebswirtschaftslehre, insbes. Finanzierung und Investition)

Platzek, Thomas

Dipl.-Kfm. (Betriebswirtschaftslehre, insb. Marketing)

Sauren, Andreas

Dipl.-Kfm. (Betriebswirtschaftslehre, insb. Finanzierung und Investition)

Schlei, Jochen, Dipl.-Kfm. (Betriebswirtschaftslehre, insb. Marketing)

Schmitting, Walter

Dipl.-Kfm. (Betriebswirtschaftslehre, insb. Controlling)

Schulz, Karsten

Dipl.-Kfm. (Volkswirtschaftslehre)

Strauch, Joachim

Dipl.-Kfm. (Betriebswirtschaftslehre, insb. Controlling)

Vogl, Bernard, Dipl.-Kfm. (Volkswirtschaftslehre)

Welker, Christof,

Dipl.-Volksw. (Volkswirtschaftslehre)

Will, Frank

Dipl.-Kfm. (Volkswirtschaftslehre)

Wippler, Armgard

Dipl.-Kff. (Betriebswirtschaftslehre, insb. Finanzierung und Investition)

d) Lehrbeauftragte

Born, Axel, Dr. (BWL, insb. Controlling)

Brauner, Hans U., Dr. (BWL, insb. Controlling)

Franz, Klaus-Peter, Univ.-Prof. (BWL, insb. Unternehmensprüfung und -besteuerung)

Schelp, Joachim, Dipl.-oec. (SAP)

Woll, Artur, Univ.-Prof. (VWL)

e) Lehrbeauftragte für Wirtschaftssprachen

Aillerès, Michelle (Französisch)

Leske, Catherine (Französisch)

Striedter, Anne-Christine (Französisch)

Philippé, Marilyn (Englisch)

Sanchez, Maria (Spanisch)

de la Valgoma, Aurora (Spanisch)

Lorusso, Gabriella (Italienisch)

Lehrstühle und Fachgebiete

Lehrstuhl für Betriebswirtschaftslehre, insbesondere Unternehmensführung, Organisation und Personal (Gebäude 23.32, Ebene 00)

Univ.-Prof. Dr. Winfried Hamel, F. 81-139 95

Sekretariat: Reg.-Ang. Gisela Freiberg, F. 81-139 95, Fax: 81-151 64

Wiss. Ang.: Dipl.-Kff. Dagmar Hoßfeld, F. 81-151 98,

Wiss. Ang. Dipl.-Kfm. Burkhard Liman, F. 81-140 70

Lehrstuhl für Betriebswirtschaftslehre, insbesondere Controlling (Gebäude 23.31/32, Ebene 00)

Univ.-Prof. Dr. Wolfgang Berens, F. 81-152 58, Fax 81-153 16

Sekretariat: Reg.-Ang. Elge Brandt, F. 81-152 58

Wiss. Ang.: Dipl.-Kfm. Thorben Finken, F. 81-1 15 15

Wiss. Ang.: Dr. rer. pol. Andreas Hoffjan, F. 81-115 15

Wiss. Ang.: Dipl.-Kfm. Carsten Junga, F. 81-1 53 11

Wiss. Ang.: Dipl.-Kfm. Martin Karlowitsch, F. 81-1 21 79

Wiss. Ang.: Dipl.-Kfm. Roman Makoski, F. 81-121 79

Wiss. Ang.: Dipl.-Kfm. Martin Mertes, F. 81-153 11,

Wiss. Ang.: Dipl.-Kfm. Walter Schmitting, F. 81-153 17

Wiss. Ang.: Dipl.-Kfm. Joachim Stauch, F. 81-1 13 04

Lehrstuhl für Betriebswirtschaftslehre, insbesondere Marketing (Gebäude 23.31/32, Ebene 01)

Univ.-Prof. Dr. Bernd Günter, F. 81-152 16

Sekretariat: Reg.-Ang. Claudia Stader, F. 81-152 16, Fax 81-152 26

Wiss. Ang.: Dipl.-Kff. Sabrina Helm, F. 81-113 49

Wiss. Ang.: Dipl.-Kfm. Matthias Kuhl, F. 81-152 19

Wiss. Ang.: Dipl.-Kfm. Thomas Platzek, F. 81-152 23

Wiss. Ang.: Dipl.-Kfm. Jochen Schlei, F. 81-113 02

Lehrstuhl für Betriebswirtschaftslehre, insbesondere Produktionswirtschaft und Umweltökonomie (Gebäude 23.31/32, Ebene 01)

Univ.-Prof. Dr. Gerd Rainer Wagner, F. 81-141 20

Sekretariat: Renate Scharnowski, F. 81-141 20

Wiss. Ang.: Dipl.-Kff. Friederike Haffner, F. 81-122 83

Wiss. Ang.: N. N., F. 81-141 96

Wiss. Ang.: Dr. rer. pol. Dirk Matten, F. 81-141 93

WAS DENKEN SIE, VERBINDET MAN MIT L'ORÉAL IN NEW YORK?

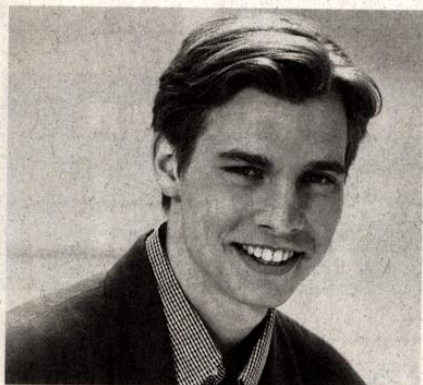

L'ORÉAL, DER WELTWEITE MARKTFÜHRER DER KOSMETIK-INDUSTRIE IST IN MEHR ALS 150 LÄNDERN VERTRETEN – MIT 500 MARKEN WIE LANCÔME, JADE, VICHY, KÉRALOGIE, CACHAREL, GARNIER UND... L'ORÉAL.

DAS GEHEIMNIS UNSERES ERFOLGS: BEGEISTERTES ENGAGEMENT FÜR SCHÖNHEIT, INNOVATION UND QUALITÄT. QUALITÄT IN DER FORSCHUNG UND BEI DEN PRODUKTEN, QUALITÄT BEI DEN MITARBEITERINNEN UND MITARBEITERN.

WIR SUCHEN TALENTE VERSCHIEDENSTER KULTUR, AUSBILDUNG UND NATIONALITÄT.

ALS EINSTEIGER ODER AUFSTREBENDE NACHWUCHSKRAFT MIT ERSTER BERUFSERFAHUNG HABEN SIE EIGENE IDEEN, WOLLEN SICH ENGAGIEREN UND SUCHEN VERANTWORTUNG. DANN WERDEN SIE INNERHALB DER L'ORÉAL GRUPPE EIN WEITES FELD VON MÖGLICHKEITEN IN EINER VIELZAHL VON EIGENSTÄNDIGEN UNTERNEHMEN FINDEN.

SIE SEHEN, WIR SUCHEN KOMPETENZEN UND FÄHIGKEITEN, IN ERSTER LINIE ABER PERSÖNLICHKEITEN!

WIR SIND ANSPRUCHSVOLL, SIE AUCH?

DANN SCHREIBEN SIE UNS!

L'ORÉAL PARIS

Direktion Human Resources, L'ORÉAL Deutschland, Georg-Glock-Straße 18, 40474 Düsseldorf
Sie finden uns auch im Internet: <http://www.careernet.de/loreal>

**Sprachen
lernen, wo man
sie lebt.**



Zum Beispiel in einem Sprachkurs in England, USA, Frankreich, Italien, Spanien, Russland, Japan.

Eintauchen in Kultur und Sprache!
Intensives Sprachentraining für Studium und Examen.
Ausgesuchte Gastfamilien, vielseitiges Freizeit- und Sportprogramm.

EUROCENTRES

Language Learning Worldwide

Eurocentres Köln
Sedanstrasse 31-33
50668 Köln

Telefon 0221/973 09 20, Fax 0221/720 09 19,
e-mail kln-info@eurocentres.com,
Internet <http://www.eurocentres.com>

Karriere mit Fremdsprachen

durch anerkannte Abschlüsse:

„London Chamber of Commerce“ oder „TOEFL“

Berlitz®

Rufen Sie uns an. Wir beraten Sie gerne.

Hüttenstraße 4

☎ 02 11 / 37 60 66

Immermannstr. 7

☎ 02 11 / 16 20 11

Chance für BWL'er - VWL'er - Juristen!

»Eigenschaften wie Zuversicht, Unternehmergeist und Risikobereitschaft!«

verlangt Bundespräsident **Roman Herzog** von Führungskräften, die zukünftig die wirtschaftlichen und sozialen Herausforderungen unserer Gesellschaft entscheidend beeinflussen.

Wir sind auf die wirtschaftliche Betreuung von Unternehmern und Führungskräften spezialisiert.

Kunden und Interessenten bieten wir im renommierten **Düsseldorfer Industrieclub e.V.** einzigartige Kontakt- und Informationsforen.

Wenn Sie sich schon während des Studiums für Vorträge von Spitzenrednern zu den Themen

Motivation - Führungsverhalten - Wirtschaft und Finanzen

interessieren, wenn Sie Kontakte zu Unternehmern wünschen, oder wenn Sie mit einem Praktikum als Vertriebsassistent Geld verdienen und Ihre Karrierechancen steigern möchten, dann freuen wir uns darauf, Sie kennenzulernen!

**GLOBAL
FINANZ**

Regionaldirektion Düsseldorf

Fürstenplatz 4, 40215 Düsseldorf, Telefon 0211-370737, Fax 3840376

Lehrstuhl für Betriebswirtschaftslehre, insbesondere Finanzierung und Investition (Gebäude 23.31, Ebene 00)

Univ.-Prof. Dr. Raimund Schirmeister, F. 81-14655
Sekretariat: Reg.-Ang. Brigitte Marleaux, F. 81-14655, Fax 81-15157
Wiss. Ang.: Dipl.-Kfm. Michael Nadler, F. 81-15391
Wiss. Ang.: Dipl.-Kfm. Andreas Sauren, F. 81-15175,
Wiss. Ang.: Dipl.-Kff. Armgard Wippler, F. 81-15146

Lehrstuhl für Volkswirtschaftslehre (Gebäude 23.31, Ebene 01)

Univ.-Prof. Dr. H. Jörg Thieme, F. 81-15330
Sekretariat: Silvia Menke M. A., F. 81-15330, Fax 81-12196
Wiss. Ass.: Dr. rer. oec. Albrecht Michler, F. 81-15318
Wiss. Ang.: Dipl.-Kfm. Karsten Schulz, F. 81-15342
Wiss. Ang.: Dipl.-Kfm. Frank Will, F. 81-15342
Wiss. Ang.: Dipl.-Vw. Christof Welker, F. 81-15337

Fachgebiet Volkswirtschaftslehre (Gebäude 23.31, Ebene 01)

Univ.-Prof. Dr. Heinz-Dieter Smeets, F. 81-15286
Sekretariat: Reg.-Ang. Birgit Knoke, F. 81-15286, Fax 81-15294
Wiss. Ang.: Dipl.-Kfm. Bernard Vogl, F. 81-15296

Fachgebiet Statistik und Ökonometrie (Gebäude 23.31, Ebene 01)

Univ.-Prof. Dr. Horst Degen, F. 81-15313
Sekretariat: Reg.-Ang. Elke Ochs, F. 81-15313, Fax 81-15312
Wiss. Ang.: Dr. rer. pol. Peter Lorscheid, F. 81-15307
Akad. Oberrat: Dr. rer. oec. Peter Gluchowski, F. 81-15372

Lehrveranstaltungen Sommersemester 1998

(Änderungen vorbehalten)

Grundstudium

A. Propädeutik

3001. Arbeitsgemeinschaft Mathematik für Wirtschaftswissenschaftler N. N.

B. Betriebswirtschaftslehre

- 3001a. Kostenrechnung Berens
Di. 9.30–11 (2stündig)
3002. Übung zur Kostenrechnung Karlowitsch/Mertes
Mi. 16–18 (2stündig)
3003. Übungen zu Grundzüge der Betriebswirtschaftslehre: Kuhl/Platzek/
Absatz und Beschaffung Helm/Schlei
(2stündig)
Mi. 09–11 (Gruppe 1)
Mi. 11–13 (Gruppe 2)
Do. 09–11 (Gruppe 3)
Do. 11–13 (Gruppe 4)
3004. Investition und Finanzierung Schirmeister
Fr. 8.45–10.30 (2stündig)
3005. Übung zu Investition und Finanzierung Sauren/Nadler/
(2stündig) Wippler
Di. 11.00–12.30 (Gruppe 1)
Di. 11.00–12.30 (Gruppe 2)
Di. 11.00–12.30 (Gruppe 3)
Di. 13.45–15.15 (Gruppe 4)
Di. 13.45–15.15 (Gruppe 5)

C. Volkswirtschaftslehre

3006. Grundzüge der VWL: Theorie der Wirtschaftspolitik Thieme
Mo. 9.30–11 (2stündig)
3007. Übung zur VWL: Theorie der Wirtschaftspolitik Thieme /Welker
(2stündig)
Do. 11–12.30 (Gruppe 1)
Do. 16–17.30 (Gruppe 2)
3008. Mikroökonomie Smeets
(4stündig)
Di. 9.30–11
Mi. 9.30–11
3009. Übung zu Mikroökonomie (für 2. Semester) Vogl
Mo. 14–16 (2stündig)
3010. Übung zu Mikroökonomie (für 4. Semester) Vogl
Mo. 16.00–18 (2stündig)

D. Statistik

3011. Wahrscheinlichkeitsrechnung und Stichprobentheorie Degen
(4stündig)
Mo. 11–12.45
Mi. 11.15–12.30

3012. Übung zu Wahrscheinlichkeitsrechnung und
Stichprobentheorie
(1stündig)
Do. 13.00–14.00 (Gruppe 1)
Do. 14.15–15.15 (Gruppe 2)
Do. 15.30–16.30 (Gruppe 3)

Degen/Lorscheid

E. Recht für Wirtschaftswissenschaftler

3013. Grundzüge des öffentlichen Rechts
(2stündig) N. N.
3014. Grundzüge des Wirtschaftsrechts
(2stündig) N. N.

Hauptstudium

A. Allgemeine Betriebswirtschaftslehre

3015. Informationswirtschaft
Vorlesung zur ABWL
Mi. 9–11 (2stündig) N. N. für Hamel
3016. Seminar zur ABWL
Management in Non-Profit-Organisationen
Mi. 11–13 (2stündig) Berens/Mertes

B. Betriebswirtschaftliches Management

3017. Personal-Management
Di. 11–13 (2stündig) N. N. für Hamel
3018. Kosten-Management
Di. 11–13 (2stündig) Berens
3019. Marketing-Management
Mo. 14–16 (2stündig) Günter
3020. Seminar zum Betriebswirtschaftlichen Management:
Immobilien-Management
Mi. 11–13 (2stündig) Berens/Hoffjan/
Nagel

C. Volkswirtschaftslehre

3021. Beschäftigung und Konjunktur
Mo. 13–14.30 (2stündig) Thieme
3022. Seminar zu Beschäftigung und Konjunktur
(2stündig) Thieme /Schulz
Do. 9.30–11 (Gruppe 1)
Do. 16–17.30 (Gruppe 2)
3023. Oberseminar in Volkswirtschaftslehre
(2stündig) n. V. Thieme
3024. Europäische Integration
Mo. 9.30–11 (2stündig) Smeets
3025. Internationale Kapitalbewegungen
Mi. 11–12.30 (2stündig) Smeets
3026. Diplomandenseminar zur Volkswirtschaftslehre
Di. 16–18 (2stündig) Vogl
3027. Seminar in Volkswirtschaftslehre für Diplomanden
(4stündig) n. V. Michler

D. Spezielle Betriebswirtschaftslehre

1. Unternehmensführung

3028. Unternehmensführung III: Personalpolitik und -führung
Mi. 9–11 (2stündig) Hamel
3029. Unternehmensplanspiel CISMET,
Veranstaltung zur Unternehmensführung
Di. 11–13 (2stündig) Hoßfeld/Liman
3030. Hauptseminar zur Unternehmensführung
Unternehmens-Strukturierung
Di. 9–11 (2stündig) Hoßfeld/Liman
3031. Proseminar zur Unternehmensführung
Unternehmensstrategie und -politik
Di. 14–16 (2stündig) Hoßfeld
3032. Proseminar: Ausgewählte Probleme der Unternehmensführung
Di. 11–13 (2stündig) Liman

2. Controlling

3033. Controlling II – Instrumente des Controlling
Mi. 9.30–11 (2stündig) Berens
3034. Controlling V: Unternehmensplanspiel USUM III
Blockveranstaltung, 27.–29.5.98 Berens/Mertes/
Schmitting
3035. Oberseminar zum Controlling
Di. 16–19 (1stündig, vierwöchig) Born
3036. Oberseminar zum Controlling
Di. 16–19 (1stündig, vierwöchig) Brauner
3037. Seminar zum Controlling
Mi. 14–16 (2stündig) Berens/Hoffjan/
Schmitting/Karlowitsch/Strauch
3038. Forschungsseminar zum Controlling
Mo. 13.15–14.45, (2stündig) Berens
Gebäude 23.32, Ebene 00, Raum 33
3039. Übungen für Diplomanden: Intra- und Internet
als Instrument und Gegenstand des Controlling
Tag, Zeit, Ort n. V. (2stündig) Schmitting
3040. Übungen für Diplomanden: Controlling mit Kennzahlen
Tag, Zeit, Ort n. V. (2stündig) Mertes
3041. Übungen für Diplomanden:
Risikomanagement im industriellen Anlagengeschäft
Tag, Zeit, Ort n. V. (2stündig) Hoffjan
3042. Arbeitsgemeinschaft SAP
Tag, Zeit, Ort n. V. Klein /Makoski
3043. Arbeitsgemeinschaft WWW
Tag, Zeit, Ort n. V. Schmitting

3. Marketing

3044. Marketing II
Do. 14–16 (2stündig) Günter/Kuhl
3045. Marketing III
Mo. 11–13 (2stündig) Günter
3046. Marketing IV
Mo. 14–16 (2stündig) Günter/Platzek

3047. Seminar zum Marketing
Di. 11–13 (2stündig) Helm/Schlei
3048. Doktorandenseminar
(2stündig) n. V. Günter

4. Produktionswirtschaft und Umweltökonomie

3049. Leistungserstellung und Leistungsverwertung
unter umweltökonomischer Herausforderung
Di. 11–13 (2stündig) Wagner
3050. Unternehmerische Forschung und Entwicklung
und Umweltschutz
Do. 11–13 (2stündig) Wagner
3051. Umweltschutzbezogene Unternehmensplanung
und Unternehmensrechnung
Mi. 11–13 (2stündig) Wagner
3052. Seminar: Aktuelle Entwicklungen umweltorientierter
Unternehmensrechnung
Di. 16–18 (2stündig) Wagner/
Matten
3053. Seminar: Betriebswirtschaftliche Implikationen von
Umweltpolitik und Umweltrecht
Blockveranstaltung n. V. (2stündig) Wagner /Haffner
3054. Examenskolloquium
n. V. (2stündig) Haffner/Matten
3055. Doktorandenkolloquium
Fr. 18–20 (2stündig) Wagner

5. Finanzierung und Investition

3056. Seminar Finanzierung und Investition
Do. 11.15–12.45 Schirmeister/Sauren/
Nadler/Wippler
3057. Finanzinnovationen in der Praxis
(in Zusammenarbeit mit der Deutschen Bank, Ddf.) Schirmeister/Weyel/
Sauren
3058. Anleitung zum wissenschaftlichen Arbeiten
n. V. Schirmeister/Sauren/
Nadler/Wippler
3059. Seminar für Mitarbeiter und Doktoranden
n. V. (2stündig) Schirmeister

6. Unternehmensprüfung und Besteuerung

3060. Unternehmensprüfung III
Fr. 9–11 (2stündig) Klein, K. G.

E. Wahlpflichtfächer

1. Internationales Management Internationale Wirtschaftspolitik

3061. Internationale Wirtschaftspolitik
Monetäre Institutionen: Funktionsweise und internationaler Vergleich
Di. 11–13 (2stündig) Thieme
3062. Seminar zur Internationalen Wirtschaftspolitik:
Monetäre Institutionen: Funktionsweise und internationaler Vergleich
Di. 16–18 (2stündig) Thieme /Michler

2. Statistik und Ökonometrie

3063. Multivariate Statistische Analyse
Do. 13–14.30 (2stündig) Degen
3064. Übungen zur Multivariaten Statistischen Analyse
Mo. 11.00–12.30 (14tägig) Degen /Lorscheid

3. Wirtschaftsgeographie

s. Aushang

4. Ostasienwirtschaft

s. Aushang

E. Für Hörerinnen und Hörer aller Fachsemester

3065. Einführung in die Informationsverarbeitung: Technologische Basis
Fr. 11–12.30 (2stündig) Degen /
Gluchowski
3066. Einführung in die Informationsverarbeitung
Praktische Anwendungen
Fr. 14–15.30 (2stündig) Degen/
Gluchowski
3067. Einführung in die Mikrorechnernutzung
Do. 16–17.30 (2stündig) Gluchowski

F. Wirtschaftssprachen

s. Aushang