

# Medizinische Fakultät

## Dekan:

Prof. Dr. Manfred Straßburg

## Prodekan:

Prof. Dr. Hans-Ludwig Krüskemper

## Dekanatsbüro:

Universitätsstraße 1, 4000 Düsseldorf (Gebäude 23.11, Ebene 02, Raum 65)  
F. 3 11-22 42

Ursula Cranz, Reg. Ang., F. 3 11-22 42

Sprechstunden Mo. bis Fr. 10—12 Uhr

Fakultäts- und Senatsangelegenheiten, F. 3 11-22 42

Studenten- und Habilitationsangelegenheiten, Frau H. Wirtz, F. 3 11-30 17

Angelegenheiten des Praktischen Jahres — 3. klinischer Studienabschnitt —  
Frl. A. Petrović, F. 22 85

## Zusammensetzung der engeren Fakultät

Alle zur Fakultät gehörenden Lehrstuhlinhaber und ihnen gleichgestellte Professoren

### Vertreter der übrigen Hochschullehrer:

Prof. Dr. Dieter Friedburg

Prof. Dr. Horst Kuhn

Prof. Dr. Wolf-Peter Fritsch

Prof. Dr. H. D. Schulte

Prof. Dr. Ernst Müller-Ruchholtz

Prof. Dr. Dr. Peter Pfitzer

Prof. Dr. Bernd Grabensee

Priv. Doz. Dr. Th. Königshausen

### Vertreter der wissenschaftlichen Mitarbeiter:

Wiss. Ass. Dr. Ch. Leuner

Wiss. Ass. Dr. Küppers

Wiss. Ass. Dr. Th. Scholten

Wiss. Ass. Dr. E. D. Wildt

### Vertreter der Studierenden

cand. med. Rolf Granseyer

cand. med. Michael Kleutgens

cand. med. Andreas Fiehn

stud. med. Wolfgang Paulssen

# Orientierungsplan

## Gebäude 22.01

Ebene U1 Garderobe  
WC-Anlage  
Ebene 00 Hörsäle

## Gebäude 22.02

Ebene U1 Lehrsammlung,  
Süd Demonstration,  
Anatom.

Institut  
(Lehrstuhl)  
Nord Kursräume  
Physiologie,  
Seminarraum  
Physiologie

## Gebäude 22.04

Ebene U1 Isotopenlabor  
Abt. Physiologie  
und Physiolog.  
Chemie  
Ebene 00 Tierställe

## Gebäude 22.21

— Theoretische  
Medizin —  
Institut für Med.  
Mikrobiologie und  
Virologie  
Institut für Pharmako-  
logie  
Institut für Toxikolo-  
gie

## Gebäude 22.22

— Zentrales  
Tierlabor —

## Gebäude 22.03

Ebene U1 Anatom. Institut  
Süd (Lehrstuhl III)  
Nord Physiolog. Institut  
(Lehrstuhl I)

Ebene 00 Anatom. Institut  
Süd (Lehrstuhl II)  
Nord Physiolog. Institut  
Lehrstuhl I)

Ebene 01 Anatom. Institut  
Süd (Lehrstuhl IV)  
Nord Physiolog. Institut  
(Lehrstuhl II)

## (Fortsetzung Gebäude 22.02)

Ebene 00 Mikroskopierraum  
Süd  
Nord Cafeteria, Kursräume  
Physiolog. Chemie

## Gebäude 22.05

Ebene U1 Werkstätten  
der Institute,  
Glasbläserei,  
Leichenräume,  
Präparatoren  
Ebene 00 Präparierraum mit  
Wasch- und  
Umkleide-  
räumen

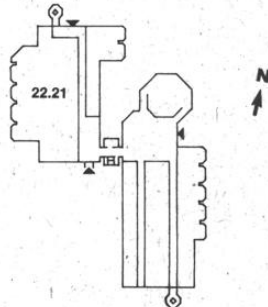
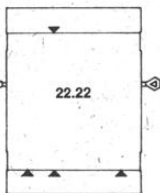
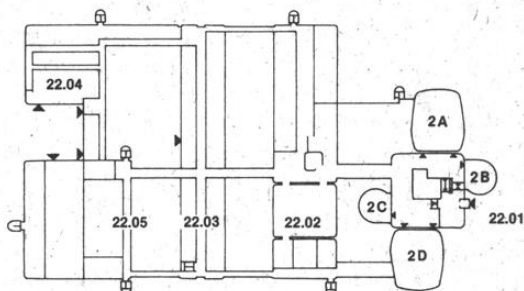

Ebene 02 Institut für Physiologische  
Süd Chemie (Lehrstuhl I)  
Nord Institut für Physiologische  
Chemie (Lehrstuhl I)

Ebene 03 Institut für Physiologische  
Süd Chemie (Lehrstuhl II)  
Nord Institut für Physiologische  
Chemie (Lehrstuhl II)

Ebene 04 Lehrstuhl für klinische  
Süd Physiologie

Ebene 04 Lehrstuhl für klinische  
Nord Physiologie,  
Ebene 05 C. u. O. Vogt-Institut  
Süd für Hirnforschung  
Anatom. Institut  
(Lehrstuhl I)

Nord C. u. O. Vogt-Institut  
für Hirnforschung  
Anatom. Institut  
(Lehrstuhl I)

Ebene 06 Freiluftlabor des  
Süd Anatom. Instituts  
Nord Freiluftlabor des  
Physiolog. Instituts

# Orientierungsplan

## Gebäude 23.01

Ebene U1 Hörsäle, Toiletten  
Ebene 00 Cafeteria

## Gebäude 23.02

Ebene U1 Hausmeisterei  
Gemeinsame Einrichtungen  
Ebene 00 Math.-Naturw.  
Psychologie  
Vorklin. Zahn-  
medizin  
Ebene 01 Experimentelle  
Anästhesiologie  
Math.-Naturw.  
Psychologie

(Fortsetzung Gebäude 23.02)

Ebene 02 Erziehungswissen-  
schaftliches Institut  
Inst. f. Exp.  
Anaesthesiologie  
Ebene 03 Institut für Med. Stati-  
stik und Biomathe-  
matik  
Institut für Med.  
Psychologie  
Institut für Med.  
Soziologie

## Gebäude 23.03

Ebene U1 Math.-Naturw.  
Psychologie  
Ebene 00 Math.-Naturw.  
Psychologie  
Ebene 01 Erziehungswissen-  
schaftliches Institut  
Seminarräume  
Ebene 02 Seminarräume  
41, 42, 43

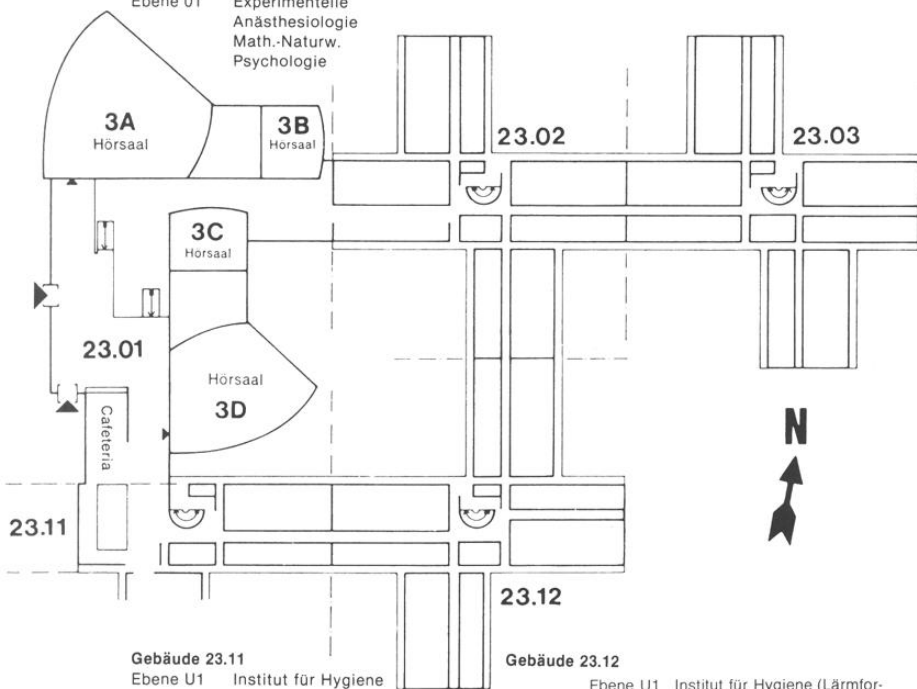

## Gebäude 23.11

Ebene U1 Institut für Hygiene  
(Abt. Staubmeßtechnik)  
(Abt. Chemie)  
Ebene 00 Inst. f. Arbeitsmedizin  
Ebene 01 Amt für Ausbildungsförderung  
Ebene 02 Dekanat der Medizinischen Fakultät  
Gemeinsame Einrichtungen  
Psychotherap. Beratungsstelle  
Ebene 03 Gemeinsame Einrichtungen (Seminar-  
räume), Institut für Humangenetik

## Gebäude 23.12

Ebene U1 Institut für Hygiene (Lärmfor-  
schung)  
Neuropathologisches Institut  
Ebene 00 Institut f. Arbeitsmedizin  
Fachbibliothek Psychologie  
Ebene 01 Institut für Experimentelle Chirur-  
gie  
Ebene 02 Stoffwechsellabor der Kinderklinik  
Ebene 03 Institut für Humangenetik u. Anth-  
ropologie  
Ebene 04 Institut für Geschichte der Medizin  
Düsseldorfer Institut  
für amerikanische Völkerkunde  
Institut für Hygiene (Abt. Exp. Pat-  
hologie)

## Studienberater

### Medizin

Prof. Dr. Gottfried Arnold (Anatomisches Institut, Lehrstuhl IV)  
Beratungsgebiet: Vorklinisches Medizinstudium (keine Zulassungsangelegenheiten).

Prof. Dr. Hans Greuel, Röntgenabteilung der Frauenklinik,  
F. 3 11-75 26, Di. 16—17  
Beratungsgebiet: Klinisches Medizinstudium

Prof. Dr. Georg Strohmeyer, Med. Klinik und Poliklinik D,  
Prof. Dr. Bernard Miller, Med. Klinik und Poliklinik D,  
F. 3 11-75 69, Di. 16—17  
Beratungsgebiet: III. Klinischer Studienabschnitt, Internatsjahr

### Zahnmedizin

Prof. Dr. Hermann Böttger, Klinik für Zahn-, Mund- und Kieferkrankheiten,  
F. 3 11-71 42  
Beratungsgebiet: Vorklinisches u. klinisches Studium der Zahnmedizin  
(nach Vereinbarung). Keine Zulassungsangelegenheiten

## Studienberatung durch die Fachschaftsvertreter der Studentenschaft

### Medizin

Fachschaftsraum Medizin, Institutsgebäude der theoretisch-vorklinischen  
Medizin, Raum U 152, Mo.—Fr. 13—14

### Zahnmedizin

Westdeutsche Kieferklinik, Geb. 18.73, 3. Stock, Zimmer 19, Do. 12—13 Uhr

## Prüfungsausschüsse

### Ausschuß für die ärztliche Prüfung

Vorsitzender:

Prof. Dr. Joachim Haase, Physiologisches Institut, Lehrstuhl II

1. Stellvertreter:

Prof. Dr. Hermann Dettmar, Urologische Klinik

2. Stellvertreter:

Prof. Dr. Hans Pau, Augenklinik.

### Ausschuß für die naturwissenschaftliche Vorprüfung der Zahnmediziner

Vorsitzender:

Prof. Dr. Joachim Haase, Physiologisches Institut, Lehrstuhl II

1. Stellvertreter:

Prof. Dr. Walter Weise, Poliklinik und Klinik für Zahn-, Mund- und Kieferkrankheiten.

2. Stellvertreter:

Prof. Franz Schübel, Poliklinik und Klinik für Zahn-, Mund- und Kieferkrankheiten.

### **Ausschuß für die zahnärztliche Vorprüfung**

Vorsitzender:

Prof. Dr. Joachim Haase, Physiologisches Institut, Lehrstuhl II.

1. Stellvertreter:

Prof. Dr. Hermann Böttger, Poliklinik und Klinik für Zahn-, Mund- und Kieferkrankheiten.

2. Stellvertreter:

Prof. Dr. Manfred Straßburg, Poliklinik und Klinik für Zahn-, Mund- und Kieferkrankheiten.

### **Ausschuß für die zahnärztliche Prüfung**

Vorsitzender:

Prof. Dr. Joachim Haase, Physiologisches Institut, Lehrstuhl II.

1. Stellvertreter:

Prof. Dr. Manfred Straßburg, Poliklinik und Klinik für Zahn-, Mund- und Kieferkrankheiten.

2. Stellvertreter:

Prof. Dr. Hermann Böttger, Poliklinik und Klinik für Zahn-, Mund- und Kieferkrankheiten

Sprechstunden in Prüfungsangelegenheiten sowie Meldungen zu Prüfungen etc. nach der BestOfÄ und Prüfungsordnung für Zahnärzte: mittwochs von 12.00 bis 13.00, Gebäude 16.11, Ebene 01, Raum 84.

### **Ärztliche Vorprüfung und Prüfung nach der neuen AO**

Landesprüfungsamt für Medizin und Pharmazie,  
Horionplatz 1 (Landeshaus), 4 Düsseldorf 1, F. 83 51.

### **Promotionskommission**

Vorsitzender:

Gunther Arnold, Institut für Experimentelle Chirurgie

Mitglieder:

Prof. Dr. Gunther Arnold, Institut für Experimentelle Chirurgie

Prof. Dr. Hans-Joachim Bremer, Kinderklinik, Lehrstuhl III

Prof. Dr. Friedrich Arnold Gries, Diabetes-Forschungsinstitut

Prof. Dr. Dr. Peter Pfitzer, Pathologisches Institut

Prof. Dr. Friedrich Karl Ohnesorge, Lehrstuhl für Toxikologie

Prof. Dr. Hans Bojar, Institut für Physiologische Chemie II

Wiss. Ass. Dr. H. Küppers, Med. Klinik u. Poliklinik, Klinik A

# Lehrkörper

## a) Emeritierte Professoren:

- Bay, Eberhard, Moorenstraße 84, 4000 Düsseldorf 1,  
Dr. med. (Neurologie)
- Custodis, Ernst, Am Bärenkamp 18, 4000 Düsseldorf 13  
Dr. med. (Augenheilkunde)
- Fischer, Carl-Heinz, Lindauer Straße, 7992 Tettngang  
Dr. med. Dr. med. dent. (Zahn- und Kieferheilkunde)
- Grosse-Brockhoff, Franz, Dürerstraße 7, 4040 Neuss-Selikum  
Dr. med. (Innere Medizin)
- Hagen, Josef, Ltd. Regierungsgewerbemedizinaldirektor a. D.,  
Daddersweg 21, 4005 Meerbusch 1  
Dr. med. (Arbeitsmedizin und Berufskrankheiten)
- Hinsberg, Karl, Ferdinand-von-Miller-Str. 2, 8180 Starnberg/Niederpöcking  
Dr. phil. (Physiologische Chemie und Biochemie)
- Hollmann, Siegfried, Aloysiusstraße 33, 4047 Dormagen-Stürzelberg  
Dr. med. (Physiologische Chemie)
- Idelberger, Karlheinz, Hasselstraße 38, 4044 Kaarst 2,  
Dr. med. Prof. h. c. (Orthopädie)
- Kiesselbach, Anton, Rheinbabenstraße 150, 4150 Krefeld-Linn  
Dr. med. et Dr. phil. (Anatomie)
- Kuhlendahl, Hans, Hubbelrather Weg 14, 4006 Erkrath  
Dr. med. (Neurochirurgie)
- Manz, Rudolf, Lindauer Weg 1, 4044 Kaarst  
Dr. med. (Gerichtliche Medizin)
- Meessen, Hubert, Schloßmannstraße 35, 4000 Düsseldorf 1  
Dr. med. Dr. h. c. (Allgem. Pathologie und pathologische Anatomie)
- Meyer zum Gottesberge, Alf, Heiligenstraße 38, 4000 Düsseldorf 13  
Dr. med. (Hals-, Nasen-, Ohrenheilkunde)
- Oberdisse, Karl, Schloßmannstraße 32, 4000 Düsseldorf 1  
Dr. med. (Innere Medizin)
- Schade, Heinrich, Gartenkampsweg 30, 4021 Metzkäusen  
Dr. med. (Humangenetik und Anthropologie)

## b) Professoren:

- Arndt, Joachim Otto, Uedesheimer Straße 60, 4000 Düsseldorf 1  
Dr. med. (Experimentelle Anästhesiologie), 23. 11. 70
- Arnold, Gottfried, Schillerstraße 11, 4006 Erkrath  
Dr. med. (Anatomie), 1. 4. 77 (Lehrstuhlinhaber)
- Arnold, Gunther, Peckhauser Straße 31, 4020 Mettmann 2  
Dr. med. (Experimentelle Chirurgie), 21. 1. 75 (Lehrstuhlinhaber)
- Beck, Lutwin, Himmelgeister Landstraße 67, 4000 Düsseldorf 13  
Dr. med. (Geburtshilfe und Frauenheilkunde), 27. 8. 71 (Lehrstuhlinhaber)
- Berger, Michael, Medizinische Klinik E, Moorenstraße 5, 4000 Düsseldorf 1  
Dr. med. (Innere Medizin)
- Bircks, Wolfgang, Mörikestraße 11, 4040 Neuss  
Dr. med. (Chirurgie), 16. 3. 70 (Lehrstuhlinhaber)
- Bock, Wolfgang J., Nordkanalallee 102, 4040 Neuss  
Dr. med. (Neurochirurgie), 2. 1. 79 (Lehrstuhlinhaber)

- Böttger, Hermann, Brahmplatz 3, 4000 Düsseldorf 1  
Dr. med. dent., Guest, Professor der Osaka Dental University, (Zahn-, Mund- und Kieferkrankheiten, insbesondere zahnärztl. Prothetik), 4. 10. 68 (Lehrstuhlinhaber)
- Bojar, Hans, Kantstr. 24, 4005 Meerbusch-Büderich  
Dr. med. habil. (Physiologische Chemie), 10. 4. 79
- Bourgeois, Maurice, Rheinweg, 4000 Düsseldorf 31  
Dr. med. (Kinderheilkunde), 4. 10. 75
- Bremer, Hans-Joachim, Kattowitzer Straße 6, 4000 Düsseldorf 7  
Dr. med. (Kinderheilkunde), 6. 8. 74 (Lehrstuhlinhaber)
- Brüster, Herbert Theodor, Grünewald 6, 4040 Neuss  
Dr. med. (Kinderheilkunde, Blutgerinnung und Transfusionsmedizin), 15. 7. 74 (Lehrstuhlinhaber)
- Dettmar, Hermann, Hubbelrather Weg 12, 4006 Erkrath  
Dr. med. (Chirurgie und Urologie), 1. 3. 63 (Lehrstuhlinhaber)
- Drewes, Joseph, Wettiner Straße 15, 4000 Düsseldorf 11  
Dr. med. (Chirurgie), 13. 10. 66
- Esser, Günter, Eickelscheidt 5, 4030 Ratingen 6,  
Dr. rer. nat. (Medizinische Akustik und Audiologie), 28. 9. 78
- Falke, Konrad, Am Rittersberg 26, 4000 Düsseldorf 13  
Dr. med. habil. (Anästhesiologie)
- Feinendegen, Ludwig E., Wolfhovener Straße 197, 5171 Stetternich  
Dr. med. (Nuklearmedizin), 11. 5. 67 (Lehrstuhlinhaber)
- v. Ferber, Christian, Auf dem Ufer 7, 4000 Düsseldorf 13 (Urdenbach)  
Dr. phil. (Medizinische Soziologie), 1. 4. 78 (Lehrstuhlinhaber)
- Fischer, Jörg-Thomas, Uerdinger Str. 23, 4000 Düsseldorf 30  
Dr. med. (Innere Medizin)
- Freund, Hans-Joachim, Am Adels 11, 4030 Ratingen 6  
Dr., med. (Neurologie), 1. 8. 77 (Lehrstuhlinhaber)
- Friedburg, Dieter, Steinauer Straße 60, 4010 Hilden  
Dr. med. (Augenheilkunde), 25. 5. 71
- Goslar, Hans Günter, Johannes-Kirschbaum-Straße 8, 4005 Meerbusch 1  
Dr. med. (Anatomie), 4. 2. 71 (Lehrstuhlinhaber)
- Grabensee, Bernd, Scheibenstr. 20, 4000 Düsseldorf 30  
Dr. med. (Innere Medizin), 23. 10. 78
- Greeff, Kurt, Brinckmannstraße 29, 4000 Düsseldorf 1  
Dr. med. (Pharmakologie und Toxikologie), 1. 9. 60 (Lehrstuhlinhaber)  
Zugleich Mitglied der Math.-Nat. Fakultät
- Greither, Aloys, Moorenstraße 5, 4000 Düsseldorf 1  
Dr. med. et Dr. phil. (Dermatologie und Venerologie), 1. 8. 62 (Lehrstuhlinhaber)
- Greuel, Hans, Hohegrabenweg 99a, 4005 Meerbusch 1  
Dr. med. (Med. Strahlenkunde), 29. 4. 71
- Gries, Friedrich Arnold, Zonser Straße 3, 4040 Neuss  
Dr. med. (Innere Medizin), 15. 10. 73 (Lehrstuhlinhaber)
- Grün, Ludwig, Boventer Kirchweg 42, 4005 Meerbusch-Osterath  
Dr. med. (Hygiene, Mikrobiologie und Gesundheitsfürsorge), 14. 8. 69
- Grünewald, Gerhard, Ickerswarder Straße 94, 4000 Düsseldorf 13  
Dr. phil. (Psychologie), 14. 1. 66
- Günther, Dietrich, Am Langenbruchbach 29, 4005 Meerbusch-Langst  
Dr. med. (Medizinische Strahlenkunde), 16. 6. 71

- Haase, Joachim, Schillerstraße 13, 4006 Erkrath 2  
Dr. med. (Physiologie), 1. 5. 72 (Lehrstuhlinhaber)
- Haensch, Rudolf, Schillerstraße 52, 4050 Mönchengladbach  
Dr. med. (Dermatologie und Venerologie), 27. 5. 71
- Haring, Claus, Bergische Landstraße 2, 4000 Düsseldorf 12  
Dr. med. (Psychiatrie), 16. 9. 77
- von Harnack, Gustav-Adolf, Virchowstraße 13, 4000 Düsseldorf 1,  
Dr. med. (Kinderheilkunde), 25. 2. 66 (Lehrstuhlinhaber)
- Heigl-Evers, Annelise, Faunastr. 57, 4000 Düsseldorf 1  
Dr. med. (Psychotherapie), 15. 10. 77 (Lehrstuhlinhaber)
- Heinrich, Kurt, Novalisstraße 1, 4000 Düsseldorf 30  
Dr. med. (Psychiatrie), 1. 8. 72 (Lehrstuhlinhaber)
- Hermann, Jörg, Liebfrauenstraße 33, 4000 Düsseldorf 13  
Dr. med. (Innere Medizin)
- Hopf, Adolf, Virchowstraße 15, 4000 Düsseldorf 1  
Dr. med. (Hirnforschung und Anatomie), 18. 8. 67 (Lehrstuhlinhaber)
- Horster, Franz-Adolf, VerdisträÙe 56, 4010 Hilden  
Dr. med. (Innere Medizin und Nuklearmedizin), 21. 5. 71
- Hort, Waldemar, Auf'm Winkel 10, 4000 Düsseldorf 13  
Dr. med. (Allgem. Pathologie und Pathologische Anatomie), 15. 7. 69  
(Lehrstuhlinhaber)
- Huth, Friedhelm, Zonser Straße 44, 4000 Düsseldorf 1  
Dr. med. (Allgemeine Pathologie, Patholog. Anatomie), 16. 6. 71
- Jansen, Gerd, Oberer Pustenberg 6, 4300 Essen 16  
Dr. med., Dr. phil. (Arbeitsmedizin, Sozialmedizin), 3. 9. 75 (Lehrstuhlinhaber)
- Jesdinsky, Hans Joachim, Brahmstraße 6, 4040 Neuss  
Dr. med. (Med. Statistik und Biomathematik), 5. 3. 75 (Lehrstuhlinhaber)
- Jungblut, Reiner Maria, Am Mühlenbusch 3, 5657 Haan  
Dr. med. (Medizinische Strahlenkunde), 29. 9. 72
- Kaufmann, Raimund, Florastraße 14, 4005 Meerbusch  
Dr. med. (Klinische Physiologie), 19. 5. 72 (Lehrstuhlinhaber)
- Kley, Hans, Harfferstr. 71, 4040 Neuss,  
Dr. med. (Innere Medizin)
- Koch, Heribert, Immermannstraße 8, 4006 Erkrath 2  
Dr. med. Dr. med. dent. (Kiefer- und Plastische Gesichtschirurgie), 29. .3. 76
- Krämer, Jürgen, Am Breil 11, 4006 Meerbusch-Büderich  
Dr. med. (Orthopädie), 6. 5. 75
- Kremer, Karl, Elmenweide 16, 4000 Düsseldorf 13  
Dr. med. (Chirurgie), 1. 10. 63 (Lehrstuhlinhaber)
- Kröner, Hans, Kemperweg 20, 4042 Glehn  
Dr. med. (Physiologische Chemie), 15. 10. 73
- Krüskenper, Hans-Ludwig, Himmelgeister Landstraße 175, 4000 Düsseldorf 13  
Dr. med. (Innere Medizin), 1. 1. 72 (Lehrstuhlinhaber)
- Lentrodt, Jürgen Eckart Christian, z. Zt. Fabriciusstr. 8, 4000 Düsseldorf 1  
Dr. med., Dr. med. dent. (Kiefer- und Gesichtschirurgie), 19. 12. 79 (Lehrstuhlinhaber)
- Loogen, Franz, Am Wasserturm 9, 4000 Düsseldorf 13  
Dr. med. (Innere Medizin, insbesondere Kardiologie), 7. 9. 67 (Lehrstuhlinhaber)
- Lombeck, Ingrid, Gerresheimer Str. 123, 4000 Düsseldorf 1  
Dr. med. habil. (Kinderheilkunde), 26. 4. 79



- Majewski, Frank, Elberfelder Str. 41, 4010 Hilden, F. (21 03) 5 22 56  
Dr. med. (Humangenetik und Kinderheilkunde), 6. 11. 78
- Miller, Bernard, Niemannsweg 19, 4000 Düsseldorf 22  
Dr. med. (innere Medizin), 2. 8. 77
- Molinski, Hans, Kurze Straße 1, 4156 Willich 1  
Dr. med. (Psychosomatische Medizin), 10. 1. 74
- Morgenstern, Claus, Witzelstr. 89, 4000 Düsseldorf 1  
Dr. med. (Experimentelle Otologie), 20. 3. 79
- Morgenstern, Jürgen, Auf dem Gemark 11, 4000 Düsseldorf 12  
Dr. rer. nat. (Biomedizinische Technik), 2. 5. 79
- Mortier, Wilhelm, Preußenstraße 27, 4033 Hösel  
Dr. med. (Kinderheilkunde), 2. 10. 75
- Moser, Jörg, Am Haferkamp 13, 4000 Düsseldorf 13  
Dr. rer. nat. (Klinische Physiologie), 31. 5. 74
- Müller, Erich, Königstr. 109, 4044 Kaarst 2  
Dr. med. (Kinderchirurgie) 6. 7. 79 (Lehrstuhlinhaber)
- Naumann, Peter, Pigageallee, 3a, 4000 Düsseldorf 13  
Dr. med. (Mikrobiologie und Virologie), 15. 2. 69 (Lehrstuhlinhaber)
- Noack, Eike-Albrecht, Lübischer Straße 25, 4040 Neuss 21  
Dr. med. (Pharma- u. Toxikologie), 28. 9. 78
- Ohnesorge, Friedrich Karl, Gerhart-Hauptmann-Weg 5, 4020 Mettmann  
Dr. med. (Toxikologie und Pharmakologie), 1. 10. 74 (Lehrstuhlinhaber)
- Pau, Hans, Himmelgeister Landstraße 87, 4000 Düsseldorf 13  
Dr. med. (Augenheilkunde), 1. 4. 59 (Lehrstuhlinhaber)
- Pfitzer, Peter, Stoffeler Damm 120, 4000 Düsseldorf 1  
Dr. med. Dr. rer. nat. (Allgem. Pathologie und Cytopathologie), 25. 10. 74
- Podlesch, Ingrid, Dürerstraße 15, 5657 Haan  
Dr. med. (Anästhesiologie)
- Pöttgen, Wolfgang, Krupp-Krankenanstalten GmbH, Wittekindstr. 30—86,  
4300 Essen, Dr. med. (Innere Medizin), 30. 7. 75
- Rabe, Franz, Hebbelstr. 3, 4040 Neuss  
Dr. med. (Neurologie), 8. 8. 72
- Reh, Herbert, Vieringhausen 137, 5630 Remscheid  
Dr. med. (Gerichtliche Medizin), 16. 6. 71
- Reinauer, Hans, Dechenweg 1a, 4000 Düsseldorf 13  
Dr. med. (Klinische Biochemie), 26. 4. 73 (Lehrstuhlinhaber)
- Rick, Wirnt, Chlodwigstraße 99, 4000 Düsseldorf 1  
Dr. med. (Klinische Chemie), 15. 7. 74 (Lehrstuhlinhaber)
- Röhrborn, Gunter, Danziger Straße 4, 4044 Kaarst  
Dr. rer. nat. (Humangenetik und Anthropologie), 1. 10. 74 (Lehrstuhlinhaber)
- Rosenbauer, Karlheinz, A. Riehler Gürtel 41, 5000 Köln 60  
Dr. med. (Anatomie), 2. 11. 72 (Lehrstuhlinhaber)
- Schadewaldt, Hans, Brehmstraße 82, 4000 Düsseldorf 1  
Dr. med. (Geschichte der Medizin), 22. 2. 65 (Lehrstuhlinhaber)  
Zugleich Mitglied der Math.-Nat. Fakultät
- Scheibner, Horst, Fürstenwall 61, 4000 Düsseldorf 1  
Dr.-Ing. (Neurophysiologie), 1. 4. 75
- Schlipköter, Hans-W., Chopinstraße 11, 4000 Düsseldorf 13  
Dr. med. (Hygiene), 31. 8. 65 (Lehrstuhlinhaber)
- Schmidt, Eberhard, Sandheider Straße 22, 5605 Hochdahl  
Dr. med. (Pädiatrie), 8. 10. 71 (Lehrstuhlinhaber)

- Schmidt, Kurt, Hülchrather Straße 8, 4000 Düsseldorf 1  
Dr. rer. nat. (Mikrobiologie, insb. Virologie), 18. 8. 71
- Schneider, Wolfgang, Leitenstorffer Straße 2, 4000 Düsseldorf 13  
Dr. med. (Innere Medizin), 19. 9. 77 (Lehrstuhlinhaber)
- Schübel, Franz, Hans-Henny-Jahnn-Straße 3, 4006 Erkrath  
Dr. med. dent. (Zahn-, Mund- und Kieferheilkunde), 7. 7. 77 (Lehrstuhlinhaber)
- Schulitz, Klaus-Peter, Dorfstraße 9a, 4000 Düsseldorf 12  
Dr. med. (Orthopädie), 15. 12. 77 (Lehrstuhlinhaber)
- Schulte, Hagen-Dietrich, An der Obererft 72, 4040 Neuss  
Dr. med. (Chirurgie), 11. 9. 73
- Schweitzer, Heinz, Im Rottfeld 9, 4000 Düsseldorf 1  
Dr. med. (Gerichtliche Medizin), 1. 11. 68 (Lehrstuhlinhaber)
- Seipel, Ludger, Kurfürstenstraße 13, 4000 Düsseldorf 1  
Dr. med. (Innere Medizin), 11. 8. 77
- Sies, Helmut, Wehler Dorfstr. 32a, 4040 Neuss 22  
Dr. med. (Physiologische Chemie), 1. 10. 79 (Lehrstuhlinhaber)
- Solbach, Hans-Gerd, (II. Med. Klinik), Moorenstraße 5, 4000 Düsseldorf 1  
Dr. med. (Innere Medizin), 17. 5. 71
- Staub, Wolfgang, Bergerfurthstraße 10, 4044 Kaarst  
Dr. med. (Physiologische Chemie und Biochemie), 1. 10. 70  
Zugleich Mitglied der Math.-Nat. Fakultät (Lehrstuhlinhaber)
- Steingrüber, Hans-Joachim, Wolliner Straße 5, 4048 Grevenbroich 13  
Dr. phil. (Medizinische Psychologie), 22. 7. 74 (Lehrstuhlinhaber)
- Stolze, Theodor, Himmelgeister Str. 191, 4000 Düsseldorf 1  
Dr. med. (Medizinische Strahlenkunde)
- Straßburg, Manfred, Im Diepental 40, 4000 Düsseldorf 13  
Dr. med. dent. (Zahn-, Mund- und Kieferheilkunde), 7. 4. 72 (Lehrstuhlinhaber)
- Strohmeier, Georg, An der Obererft 80d, 4040 Neuss 1  
Dr. med. (Innere Medizin u. Gastroenterologie), 26. 10. 73 (Lehrstuhlinhaber)
- Thämer, Volker, Sophienstr. 27, 4000 Düsseldorf 13  
Dr. med. (Physiologie), 7. 6. 77
- Toyka, Klaus Viktor, Himmelgeister Landstr. 136, 4000 Düsseldorf  
Dr. med. (Neurologie), 21. 12. 79
- Trube-Becker, Elisabeth, Am Strauchbusch 27, 4040 Neuss,  
Dr. med. (Gerichtliche Medizin), 24. 10. 71
- Vieten, Heinz, Schloßmannstraße 34, 4000 Düsseldorf 1  
Dr. med. (Röntgenologie und Med. Strahlenkunde), 1. 3. 63 (Lehrstuhlinhaber)
- Vogell, Wolrad, Hans-Sachs-Weg 21, 4006 Erkrath 2  
Dr. phil. (Biophysik u. Elektronenmikroskopie), 16. 1. 67 (Lehrstuhlinhaber)
- Henning, Nuklearmedizinische Klinik der Universität Düsseldorf, Moorenstraße 5  
Dr. med. (Innere Medizin u. Nuklearmedizin), 2. 5. 79
- Vosteen, Karl-Heinz, Christophstr. 96, 4000 Düsseldorf 1  
Dr. med. (HNO-Heilkunde), 1. 10. 66 (Lehrstuhlinhaber)
- Wechsler, Wolfgang, Eichenhainallee 2, 5060 Bergisch Gladbach 1  
Dr. med. (Neuropathologie), 1. 7. 76 (Lehrstuhlinhaber)
- Weise, Walter, Himmelgeister Straße 110, 4000 Düsseldorf 1  
Dr. med. dent. (Zahn-, Mund- und Kieferheilkunde), 11. 10. 72 (Lehrstuhlinhaber)

Wienbeck, Martin, Mühltaler Straße 24, 4000 Düsseldorf 1  
Dr. med. (Innere Medizin), 29. 4. 74

Wirth, Klaus, Sperberweg 9, 4006 Erkrath  
Dr. med. (Pharmakologie), 1. 9. 75

Zepf, Siegfried, Lehrstuhl für Psychotherapie, Moorenstr. 5, 4000 Düsseldorf 1,  
Dr. med. habil. (Poliklinische Psychotherapie), 21. 12. 79

Zimmermann, Horst, Moorenstraße 5, 4000 Düsseldorf 1  
Dr. med. (Innere Medizin, insbes. Stoffwechselerkrankheiten und Ernährungs-  
lehre), 14. 6. 73 (Lehrstuhlinhaber)

Zindler, Martin, Himmelgeister Landstraße 171, 4000 Düsseldorf 13  
Dr. med. (Anästhesiologie), 20. 9. 66 (Lehrstuhlinhaber)

### **c) Honorar-Professor:**

Credner, Karl, Fuchsweg 1, 4044 Kaarst  
Dr. med. (Arzneimittelprüfung u. Arzneimittelgesetz)

Mitscherlich, Melitta, Weezer Straße 2, 4000 Düsseldorf 11,  
Dr. med., 25.10.76

Kulenkampff, Casper, Wolfgang-Müller-Straße 30, 5000 Köln-Marienburg  
Dr. med. (Psychiatrie), 25.9.72

Wenzel, Hans Gerd, Kreuzstraße 131, 4600 Dortmund  
Dr. med. (Arbeitsphysiologie), 16.1.73

Wolff, Max-Richard, Hebbelstr. 7, 4000 Dortmund 1  
Dr. med. et. Dr. phil. (Physikalische Medizin und Technik), 11.4.67

### **d) Außerplanmäßige Professoren:**

Albert, Elfriede, Große Weißgasse 28, 6500 Mainz  
Dr. med. (Psychiatrie und Neurologie), 28.7.65

Albrecht, Herbert, Fritz-Reuter-Str. 3, 4000 Düsseldorf 1  
Dr. med. habil. (Geburtshilfe und Frauenheilkunde)

Amelung, Diethard, Altkönigstraße 16, 6240 Königstein/Ts.  
Privatklinik Dr. Amelung  
Dr. med. (Innere Medizin), 7.12.65

Arbab, Zadeh Amir, Erlenkamp 7, 4000 Düsseldorf 12  
Dr. jur., Dr. med. (Gerichtliche Medizin), 21. 6. 66

Arnold, Wolfgang, Hattnitter Straße 8, 4006 Erkrath 2  
Dr. med. (HNO-Heilkunde), 14.10.77

Baron, Heinz, Jüchener Weg 33, 4000 Düsseldorf 11  
Dr. med. habil. et. Dr. phil. (Chirurgie), 8.2.58

Berchtold, Peter, in der Elb 8, 4000 Düsseldorf 1  
Dr. med. (Innere Medizin), 7. 8. 77

Bergener, Manfred, Direktor an der Rheinischen Landesklinik Köln, Psychiatrisches  
Behandlungszentrum, Wilhelm-Griesinger-Straße 23, 5000 Köln  
Dr. med. (Psychiatrie), 10.4.71

Berger, Fritz, Kirchfeldstraße 40, Evangelisches Krankenhaus,  
4000 Düsseldorf 1  
Dr. med. (HNO-Heilkunde), 7.4.70

Berguet, Karl-Hans, Lange Zehnstraße 20, 8720 Schweinfurt  
Dr. med. (Orthopädie), 10.2.70

Bethge, Hartmut, Am Elfengrund 42, 6100 Darmstadt-Eberstadt  
Dr. med. (Innere Medizin), 23.12.71

Blessing, Manfred, Liebfrauenstraße 48, 4000 Düsseldorf 13  
Dr. med. (Allgemeine Pathologie u. pathol. Anatomie, 1.9.71  
Path. Institut, 5000 Köln-Merheim

- Blumberger, Karljosef, Brienner Str. 46, 8 München 2  
Dr. med. (Innere Medizin), 1.4.67
- Böcker, Reinhard, Eintrachtstr. 33, 4006 Erkrath  
Dr. med. habil. (Urologie), 14.12.79
- Boeminghaus, Frank, St. Franziskus-Hospital, Urologische Abt. Kiskerstr. 26,  
4800 Bielefeld  
Dr. med. (Urologie), 22.8.77
- Bokelmann, Johannes, Behringstraße 17, 4040 Neuss  
Dr. med. habil. (Geburtshilfe und Frauenheilkunde), 31.5.72
- Borchard, Franz, Vierhausstr. 14, 4050 Mönchengladbach-Rheydt  
Dr. med. habil. (Allgemeine Pathologie u. Path. Anatomie), 26.4.79
- Bosch, Gerhard, Ltd. Landesmedizinaldirektor, Rhein. Landesklinik für  
Jugendpsychiatrie Süchteln, 4060 Viersen 12  
Dr. med. (Kinder- und Jugendpsychiatrie), 18.7.67
- Both, Anton, Zentrum für Innere Medizin, Abteilung für Herz- und Gefäßkrank-  
krankheiten, Katharinenhospital, Kriegsbergstr., 7000 Stuttgart 1  
Dr. med. habil. (Innere Medizin), 15.11.73
- Brunner, Helmut, Waldstr. 10, 4018 Langenfeld,  
Dr. med. (Medizinische Mikrobiologie)
- Büchner, Michael, Kreiskrankenhaus, Innere Abt., 7840 Mülheim  
Dr. med. (Innere Medizin), 11.8.72
- Carrié, Curt, Grabbeplatz 15, 4600 Dortmund  
Dr. med. (Haut- und Geschlechtskrankheiten), 8.6.42
- Coburg, A. J., Krankenanstalten Neuss — Lukaskrankenhaus, Preußenstr., 84,  
4040 Neuss  
Dr. med. (Chirurgie), 19.12.79
- Dehnen, Walter, Giesenender Kirchweg 32, 4005 Meerbusch 2  
Dr. med. (Hygiene), 15.12.78
- Diller, Werner, Elisabeth-Landgässer-Str. 8, 5090 Leverkusen  
Dr. med. (Arbeitsmedizin), 6.9.78
- Dolff, Kurt, Neißestraße 19, 4300 Essen  
Dr. med. (Geburtshilfe und Frauenheilkunde), 11.6.52
- Eichhorn, Siegfried, Brucknerstraße 73, 4010 Hilden  
Dr. rer. pol. habil. (Krankenhauswesen), 7.2.76
- von Elmendorff, Harald, Freiherr, Schloß, 5043 Lechenich  
Dr. med. (Chirurgie), 2.1.69
- Engelhardt, Jürgen Peter, Am Hövel 23, 4005 Meerbusch 1  
Dr. med. dent. (Zahn-, Mund- und Kieferheilkunde, insbesondere zahn-  
ärztliche Prothetik), 12.12.73
- Ferbers, Eduard, St.-Vinzenz-Krankenhaus, Schloßstraße 85,  
4000 Düsseldorf 30  
Dr. med. (Chirurgie), 21.7.66
- Flegel, Horst, Landesmedizinaldirektor, Theodor-Körner-Straße 2, 5000 Köln-  
Rodenkirchen, F. (02 21) 39 12 68  
Dr. med. (Neuropsychiatrie), 3.9.69
- Franken, Franz-herrmann, St.-Joseph-Krankenhaus, 5600 Wuppertal  
Dr. med. (Innere Medizin), 15.12.68
- Fresen, Otto, Hermann-Hesse-Straße 2a, 4000 Düsseldorf 30  
Dr. med. (Allg. Pathologie und pathologische Anatomie), 2.8.51
- Fritsch, Wolf-Peter, Am Thieleshof 58, 4006 Erkrath 1  
Dr. med. (Innere Medizin), 30.6.78

- Fuchs, Erich, Pfitznerstraße 5, 6200 Wiesbaden  
Dr. med. habil. (Innere Medizin), 29. 6. 72
- Ganzer, Uwe, Corellistraße 49, 4000 Düsseldorf 13  
Dr. med. (HNO-Heilkunde), 22. 8. 77
- Gehrmann, Günther, Heusnerstr. 40, Klinikum Barmen, 5600 Wuppertal 2  
Dr. med. (Innere Medizin), 20. 12. 67
- Geinitz, Wolfgang, Blumenthalstraße 41, 6900 HD-Neuenheim  
Dr. med. (Physiolog. und klin. Chemie), 2. 1. 63
- Gerteis, Werner, Städt. Krankenhaus Gerresheim, Gräulinger Str. 120,  
4000 Düsseldorf 12  
Dr. med. (Geburtshilfe und Frauenheilkunde), 1. 5. 71
- Giebel, Ortwin, Windmühlenweg 75, 4050 Mönchengladbach  
Dr. med. (Anästhesiologie), 7. 2. 68
- Glaubitt, Dieter, Hohenzollernstraße 112, 4150 Krefeld  
Dr. med. (Nuklearmedizin), 12. 12. 74
- Gleichmann, Ulrich, (Gollwitzer-Meier-Institut), Herforder Straße,  
4970 Bad Oeynhausen, Dr. med. (Innere Medizin)
- Göbel, Ulrich, Fichtestr. 33, 4010 Hilden  
Dr. med. (Kinderheilkunde), 27. 10. 77
- Görtz, Heinz, Augenklinik der Krankenhäuser des Märkischen Kreises GmbH,  
Philipstraße 2, 5880 Lüdenscheid, Dr. med. (Augenheilkunde), 15. 6. 65
- Goerz, Günter, Punghausstraße 26, 4010 Hilden  
Dr. med. (Dermatologie und Venerologie), 5. 4. 74
- Grabow, Lutz, Mecklenburger Str. 37, 4100 Duisburg 11  
Dr. med. (Anästhesiologie), 2. 4. 79
- Graeber, Waldemar, Augenklinik der Städt. Krankenanstalten, 3300 Braun-  
schweig  
Dr. med. (Augenheilkunde), 24. 7. 68
- Greven, Herbert, Feldstr. 72, 4000 Düsseldorf 30  
Dr. med. (Hals-, Nasen-, Ohrenheilkunde), 28. 12. 55
- Grewe, Horst-Eberhard, Chirurg. Klinik, Städt. Krankenanstalten, 4500 Osnab-  
rück  
Dr. med. et med. dent. (Chirurgie), 2. 7. 64
- Gruenagel, Hans Helmut, Ev. Krankenhaus, Kirchfeldstr. 40  
4000 Düsseldorf 1  
Dr. med. (Chirurgie), 18. 5. 72
- Grünekle, Dieter, Immermannstr. 18, 4006 Erkrath 2  
Dr. med. (Innere Medizin), 21. 6. 78
- Haase, Hans-Joachim, Pfalzlinik, Weinheimer Straße, 6749 Landeck  
Dr. Dr. med. (Psychiatrie)
- Haering, Manfred, Rolander Weg 7, 4000 Düsseldorf 12  
Dr. med. (Chirurgie), 18. 5. 72
- Haering, Manfred, Rolander Weg 7, 4000 Düsseldorf 12  
Dr. med. (Geburtshilfe und Frauenheilkunde), 25. 3. 74
- Haike, Horst, Krankenanstalten des Kreises Lippe, Fichtenweg 1  
4930 Detmold 17  
Dr. med. (Orthopädie), 30. 12. 69
- Hammerstein, Wolfgang, Im Hasengraben 66, 4000 Düsseldorf 13  
Dr. med. habil. (Augenheilkunde), 16. 8. 79
- Hansen, Fritz, Heleneweg 13, 4020 Mettmann 2  
Dr. med. (Kinderheilkunde), 18. 3. 52

- Hausamen, Torsten-Udo, Städt. Krankenanstalten Dortmund,  
 Beurhausstraße 40, 4600 Dortmund  
 Dr. med. (Innere Medizin), 6.5.75
- Heidenreich, Johannes, Krankenhaus St. Joseph-Stift, Schwachhauser  
 Heerstraße 54, 2800 Bremen  
 Dr. med. (Geburtshilfe und Frauenheilkunde)
- Heinzler, Franz, Steinauer Straße 3, 4010 Hilden  
 Dr. med. (Med. Strahlenkunde), 16.6.71
- Herberg, Liselotte, Curieweg 27, 4000 Düsseldorf 13,  
 Dr. med., Dr. med. vet. (Versuchstierkunde), 31.3.80
- Herbig, Herbert, Heiligenstraße 27, 4000 Düsseldorf 13  
 Dr. med. (Chirurgie), 1.2.55
- Hermes, Wolfgang, Ev. Krankenhaus, Kirchfeldstraße 40, 4000 Düsseldorf 1  
 Dr. med. (Innere Medizin), 19.2.70
- Heyden, Paul, Himmelgeister Straße 222, 4000 Düsseldorf 1  
 Dr. med. et med. dent. (Zahn-, Mund-, Kieferheilkunde), 10.2.60
- Hilscher, Werner, Stefan-Georg-Weg 3, 4040 Neuss-Norf  
 Dr. med. (Allgem. Pathologie und Pathol. Anatomie), 19.2.70
- Hirsch, Hans Hellmuth, Ev. Krankenhaus Duisburg-Nord,  
 Fahrner Str. 135, 4100 Duisburg 11  
 Dr. med. (Chirurgie)
- Hoffmann, Ernst, St.-Josef-Hospital, Bergstraße 6—12  
 5600 Wuppertal-Elberfeld  
 Dr. med. (Chirurgie), 12.1.70
- Hoffmeister, Friedrich, Katernberger Straße 262, 5600 Wuppertal-Elberfeld  
 Dr. med. (Pharmakologie und Toxikologie), 14.9.71
- Hofmann, Norbert, Am Südpark 19, 4040 Neuss  
 (Dermatologie u. Venerologie), 27.5.77
- Holland, Gerhard, Ev. Krankenanstalten, Fahrner Str. 135,  
 4100 Duisburg 11  
 Dr. med. (Augenheilkunde), 3.4.68
- Hoppe, Rudolf, Oertelstraße 8, 4000 Düsseldorf 1  
 Dr. med. (Sozialhygiene)
- Irscher, Karl, Ev. Krankenh. Bethesda, 4050 Mönchengladbach  
 Dr. med. (Innere Medizin), 29.4.71
- Itani, Zouhair, Herderstr. 27, 4000 Düsseldorf 1  
 Dr. med. (Dermatologie und Venerologie)
- Jahnke, Karl, Klinikum Elberfeld, 5600 Wuppertal 1  
 Dr. med. (Innere Medizin), 13.10.66
- Jacobs, Giesbert, Städt. Krankenhaus, Weinberg 1  
 3200 Hildesheim  
 Dr. med. (Chirurgie), 16.9.76
- Jünemann, August, Bruhnstraße 6, 4000 Düsseldorf 1  
 Dr. med. (Chirurgie), 15.11.73
- Kaiser, Karl, Elisabeth-Krankenhaus, Hubertusstr. 100,  
 4050 Mönchengladbach 2  
 Dr. med. (Innere Medizin), 19.4.62
- Kazmeier, Fritz, Städt. Krankenanstalten, Friedrich-Paffrath-Straße,  
 2040 Wilhelmshaven  
 Dr. med. (Innere Medizin), 14.10.57
- Kindler, Uwe, Ev. Krankenhaus, Virchowstraße 20, 4200 Oberhausen 1  
 Dr. med. (Innere Medizin), 27.7.75

- Kivelitz, Hans, Schützenstraße 63, 4030 Ratingen  
Dr. med. (Chirurgie), 12.5.77
- Klein, Erich, Krankenanstalten, 4800 Bielefeld  
Dr. med. (Innere Medizin), 20.12.63
- Knieriem, Hans-Jürgen, Bethesda-Krankenhaus, Heerstr. 219, 4100 Duisburg  
Dr. med. (All. Pathologie u. Pathologische Anatomie), 26.6., 73
- Koblin, Ingolf, Starenweg 3, 8033 Krailling  
Dr. med., Dr. med. dent. habil., (Kiefer- u. Gesichtschirurgie)
- Koburg, Ernst, Theresienstr. 6, 8070 Ingolstadt  
Dr. med. (HNO), 8.3.72
- Koch, Dankmar, Medizinische Klinik des Diakoniewerkes, 4000 Düsseldorf 31  
Dr. med. (Innere Medizin), 24.7.68
- Konrad, Reiner Maria, Städt. Krankenanstalten, Karlsplatz 4, 4000 Düsseldorf 13  
Dr. med. (Chirurgie), 20.12.67
- Koviacicsek, Stjepan, St. Marien-Krankenhaus, Kampenstr. 51, 5900 Siegen  
Dr. med. (Chirurgie), 20.7.73
- Kreutzberg, Bernhard, Eidstr. 7, 5483 Bad Neuenahr,  
Dr. med. (Chirurgie), 7.6.77
- Kröger, Erich, Akademie für öffentliches Gesundheitswesen,  
Auf'm Hennekamp 70, 4000 Düsseldorf,  
Dr. med., (Tropenhygiene und öffentliches Gesundheitswesen), 31.3.80
- Kuhn, Horst, Rossellener Kirchstr. 28b, 4040 Neuss 25,  
Dr. med. habil. (Innere Medizin), 31.7.79
- Kupke, Ingeborg Ruth, Bruhnstr. 2 a, 4000 Düsseldorf 1  
Dr. rer. nat. (Klinische Chemie und Klinische Biochemie), 2. 4. 80
- Küpper, Klaus, Stadtgartenallee 2, 5800 Hagen,  
Dr. med. habil. (HNO-Heilkunde), 22.6.79
- Landen, Heribert C., Kaiser-Friedrich-Straße 90, 4040 Neuss  
Dr. med. (Innere Medizin), 21.12.55
- Lange, Albert, Brahmweg 9, 4005 Merbusch 2  
Dr. med. (Hygiene und Mikrobiologie), 18.12.67
- Lauber, Hans, Ltd. Landesmedizinaldirektor, Rhein.-Landeskrankenhaus,  
4018 Langenfeld  
Dr. med. (Psychiatrie und Neurologie), 18. 7. 67
- Linden, Karl-Joachim, Landesklinik Nord-Schwarzwald, 7262 Hirsau/Calw  
Dr. med. (Psychiatrie), 23. 6. 71
- Lorenz, Otto, Luisenstraße 27, 4600 Dortmund  
Dr. med. et. med. dent. (Zahn-, Mund-, Kieferkrankheiten), 9. 2. 50
- Lücking, Theodor, Gräulinger Straße 120, 4000 Düsseldorf 12  
Dr. med. Kinderklinik der Städt. Krankenanstalten, Krankenhaus  
Gerresheim (Kinderkrankheiten)
- Major, Herbert, Dahler Straße 49, 5650 Solingen  
Dr. med. (Chirurgie), 8. 2. 58
- Marx, Ernst, St.-Antonius-Hospital, 4190 Kleve 1  
Dr. med. (Chirurgie), 26. 10. 72
- Meister, Franz-Josef, Reimser Straße 10, 5100 Aachen  
Dr. Ing. (Akustik, Lärmmessung und Lärmbekämpfung), 1. 10. 64
- Menzel, Hans-Joachim, Mozartstraße 4, 4150 Krefeld  
Dr. med. dent. (Zahn-, Mund- und Kieferheilkunde), 4. 8. 75
- Meridies, Reinhard, Prosper-Hospital, Hohenzollernstraße 435,  
4350 Recklinghausen, Dr. med. (Urologie), 22. 9. 76

- Merten, Richard, Brinckmannstraße 21, 4000 Düsseldorf 1  
Dr. med. (Innere Medizin), 10. 7. 59
- Mittelbach, Franz, Marienhospital, Rochusstraße 2, 4000 Düsseldorf 30  
Dr. med. (Innere Medizin und Neurologie), 29. 1. 70
- Moschinski, Dieter, Hans-Sachs-Straße 61, 4000 Düsseldorf 1  
Dr. med. (Chirurgie), 25. 7. 78
- Müller, Heinrich Günther, Frauenklinik des Diakoniewerkes,  
Kreuzbergstraße 79, 4000 Düsseldorf 31  
Dr. med. (Geburtshilfe u. Frauenheilkunde), 11. 7. 66
- Müller-Ruchholtz, Ernst Richard, Einsteinstraße 182, 4040 Neuss  
Dr. med. habil. (Physiologie), 3. 2. 76
- Mürtz, Robert, Kliniken der Landeshauptstadt Düsseldorf,  
Gräulinger Straße 120, 4000 Düsseldorf 12  
Dr. med. (Innere Medizin), 25. 11. 67
- Neveling, Richard, St. Anna Krankenhaus, 4100 Duisburg  
Dr. med. (HNO-Heilkunde), 1. 8. 69
- Ney, Hartwig Roger, Oberarzt. Bundeswehrkrankenhaus München, Roman-  
straße 91, 8000 München 19  
Dr. med. (Chirurgie), 27. 2. 70
- Niedermeyer, Siegfried, Augenklinik der Städt. Krankenanstalten,  
Lutherplatz 40, 4150 Krefeld  
Dr. med. (Augenheilkunde), 7. 1. 60
- Niemann, Friedrich, Ev. Krankenhaus, Gartenstraße 8, 4020 Mettmann  
Dr. med. (Chirurgie), 2. 9. 74
- Odenthal, Hans, Marienhospital, 4650 GE-Alstadt  
Dr. med. (Innere Medizin), 8. 5. 62
- Paschen, Heinz Wilhelm, Mülheimer Straße 132, 4100 Duisburg  
Dr. med. (Geburtshilfe und Frauenheilkunde), 11. 4. 57
- Petrides, Platon, Claudiusstr. 44, 4000 Düsseldorf 30  
Dr. med. (Innere Medizin), 28. 11. 55
- Poche, Reinhard, Oelmühlenstraße 26, 4800 Bielefeld 1  
Dr. med. (Allgem. Pathologie und path. Anatomie), 20. 12. 63
- Pulver, Karl-Georg, Langenrade 24, 2300 Kiel-Projensdorf  
Dr. med. (Anästhesiologie), 24. 3. 71
- Purschke, Reinhard, Kaulbachstraße 20, 5600 Wuppertal-Elberfeld  
Dr. med. (Anästhesiologie)
- Quante, Manfred, St. Josefs-Stift, Schwachhauser Heerstraße 54, 2800 Bremen  
Dr. med. (HNO-Heilkunde)
- Raff, Werner-Karl, Gabelweihstraße 21, 1000 Berlin 27  
Dr. med. habil. (Physiologie), 22. 7. 76
- Rauch, Sigurd, Aarbergergasse 29, CH-3011 Bern  
Dr. med. Dr. phil. ès lettres (Hals-, Nasen- und Ohrenheilkunde),  
10. 7. 67 (beurlaubt)
- Rehberg, Hans-Joachim, Nobelstraße 33, 5090 Leverkusen  
Dr. med. dent. (Zahnheilkunde), 10. 9. 63
- Reinhardt, D., Hohenzollernstr. 72, 4150 Krefeld  
Dr. med. (Kinderheilkunde)
- Reitter, Hans, Chir. Abt. Städt. Krankenhaus, 6400 Fulda  
Dr. med. (Chirurgie), 4. 1. 63
- Ringler, Walter, Am Frohnhof 3, 4005 Meerbusch-Büderich  
Dr. med. (Chirurgie), 3. 8. 72



- Ritzl, Friedrich, Klinikum Barmen, Heusnerstraße 40, 5600 Wuppertal  
Dr. med. (Nuklearmedizin), 29. 4. 71
- Rodeck, Heinrich, Vestische Kinderklinik, 4354 Datteln i. W.  
Dr. med. (Kinderheilkunde), 15. 4. 62
- Röher, Hans-Dietrich, Heerstraße 129, 4100 Duisburg 1, Evang. Krankenhaus  
Bethesda  
Dr. med. (Chirurgie), 24. 8. 78
- Röttger, Hans, Prosper-Hospital, 4350 Recklinghausen  
Dr. med. (Geburtshilfe und Frauenheilkunde), 5. 12. 58
- Rosin, Harry, Sperberweg 4, 4060 Erkrath  
Dr. med. habil. (Mikrobiologie), 2. 5. 79
- Sack, Heinz, Deusstraße 34, 4150 Krefeld  
Dr. med. habil., 30. 3. 50
- Sailer, Rudolf, Johannes-Weyer-Straße 2, 4000 Düsseldorf 1  
Dr. med. (Chirurgie), 10. 6. 77
- Seemayer, Norbert, Flemingweg 11, 4300 Essen  
Dr. med. habil. (Hygiene und Med. Mikrobiologie), 18. 12. 74
- Simon, Kurt, Klinik Aprath, 5603 Wülfrath  
Dr. med. (Lungenkrankheiten), 10. 7. 73
- Swart, Bernhard, Sauerbruchstraße 9, 4040 Neuss  
Dr. med. (Med. Strahlenkunde), 26. 9. 76
- Sykosch, Heinz-Joachim, Rheinallee 53, 4000 Düsseldorf 11  
Dr. med. (Chirurgie), 23. 12. 69
- Schacht, Ulf, Rathelbeckstraße 333, 4000 Düsseldorf 22  
Dr. med. (Chirurgie), 16. 8. 78
- Schäfer, Ernst Ludwig, Städt. Krankenanstalten Saarlouis, 6630 Saarlouis  
Dr. med. (Innere Medizin), 19. 3. 58
- Schild, Walter, Städt. Krankenhaus, 5200 Siegburg  
Dr. med. (Geburtshilfe und Frauenheilkunde), 11. 7. 66
- Schmengler, Friedrich Ernst, Kirchholzstraße 6, 8232 Bayrisch Gmain  
Dr. med. (Innere Medizin), 17. 12. 47
- Schmidt, Helmut, A. E., Bethesda-Krankenhaus, 4100 Duisburg  
Dr. med. (Nuklearmedizin), 31. 10. 72
- Schmidt-Elmendorff, Horst-Werner, Brinckmannstr. 11, 4000 Düsseldorf 1  
Dr. med. habil. (Geburtshilfe u. Frauenheilkunde), 21. 8. 79
- Schmitz, Werner, Kreiskrankenhaus Urologische Abt., Röntgenstr. 18,  
4930 Detmold, Dr. med. (Urologie), 14. 5. 71
- Schnurr, Erhard, Fringsstraße 20, 4040 Neuss  
Dr. med. habil. (Innere Medizin), 21. 12. 79
- Scholtholt, Josef, Höhenstraße 14, 6451 Hanau/Mittelbuchen  
Dr. med. (Physiologie), 7. 9. 73
- Schröder, Eberhard, St.-Franziskus-Hospital, Kiskerstraße 26, 4800 Bielefeld  
Dr. med. (Innere Medizin), 19. 3. 73
- Schulte-Brinkmann, Wolfgang, Thomas-Mann-Straße 49, 4000 Düsseldorf 30  
Dr. med. (Röntgenologie u. Medizinische Strahlenheilkunde)
- Schulz, Heribert, Natruper Tor-Wall 1, 4500 Osnabrück  
Dr. med. (Allgem. Pathologie und Pathol. Anatomie), 10. 7. 70
- Stegmann, Hubert, Marienhospital, Rochusstraße 2, 4000 Düsseldorf 30  
Dr. med. (Geburtshilfe und Frauenheilkunde), 18. 5. 67

- Steinbach, P.-D., Marien-Hospital, Rochusstraße 2, 4000 Düsseldorf 30  
Dr. med. (Augenheilkunde)
- Stemmann, Ernst-August, Grunerstr. 17, 4000 Düsseldorf 1,  
Dr. med. habil. (Kinderheilkunde)
- Stupp, Heinz, Lessingstraße 9, 4044 Kaarst  
Dr. med. (Hals-, Nasen-, Ohrenheilkunde), 23. 12. 70
- Sturm, Alexander, Marienhospital, 4690 Herne  
Dr. med. (Innere Medizin), 23. 12. 69
- Tarbiat, Siavoche, Queen, Fahlawi Foundation, Med. Center, Teran, Iran  
Dr. med. (Chirurgie), 21. 7. 66
- Thiemann, Klaus-Jürgen, Bockumer Straße 297, 4000 Düsseldorf 31  
Dr. med. (Medizinische Strahlenkunde), 15. 10. 76
- Thomitzek, Wolf Dieter, Am Pferchelhang 25, 6900 Heidelberg-Ziegelhausen  
Dr. med. (Physiologische Chemie), 11. 8. 72
- Tillmann, Walter, Max-Scheler-Str. 10, 5000 Köln 41  
Dr. med. (Augenheilkunde), 27. 7. 77
- Tomaschoff, Elisabeth, Sonnenstraße 42, 4000 Düsseldorf 1  
Dr. med. (Med. Mikrobiologie), 3. 5. 71
- Ulrich, Bernward, Corellistr. 103, 4000 Düsseldorf 13  
Dr. med. habil. (Chirurgie)
- Urban, Norbert, Sauerbruchstraße 10, 4040 Neuss  
Dr. med. (Kinderheilkunde), 27. 6. 59
- Vogelberg, K. H., Ickeswarderstr. 202, 4000 Düsseldorf  
Dr. med. habil. (Innere Medizin), 15. 6. 79
- Wagner, Wolfgang, St. Josefshospital, Urol. Abt., Kurfürstenstr. 69,  
4150 Krefeld 11, Dr. med. habil. (Urologie), 3.4.80
- Weise, Hermann, Benediktinerstr. 31, 4050 Mönchengladbach 1  
Dr. med. (Innere Medizin), 15. 11. 56
- Werner, Christoph, Bethesda-Krankenhaus, Heerstraße 119, 4100 Duisburg  
Dr. med. habil. (Geburtshilfe und Frauenheilkunde), 10. 5. 78
- Wetzels, Egon, Städt. Krankenhaus, 8200 Rosenheim, Pettenkofenstr. 10  
Dr. med. (Innere Medizin), 6. 8. 68
- Wiegelmann, Wolfgang, Krankenhaus der Missionsschwestern Hiltrup, West-  
falenstr. 109, 4400 Münster  
Dr. med. (Innere Medizin)
- Wild, Hans, 4330 Mülheim 11, Kirchbachstr. 23  
Dr. med. (Innere Medizin), 6. 8. 56
- Wildmeister, Wolfgang, — von Broichhausen — Allee 1, 4152 Kempen 1  
Dr. med. habil. (Innere Medizin), 19. 12. 79
- Wirth, Wolfgang, Schleichstraße 115, 5600 W-Barmen  
Dr. med. et Dr. phil. (Pharmakologie und Toxikologie), 20. 8. 40

#### e) Privatdozenten:

- Asbach, Hans W., Städt. Krankenanstalten Krefeld,  
Urologische Klinik  
Dr. med. habil. (Urologie), 23. 5. 78
- Baumeister, Wolfgang, Broicherstraße 83a, 4044 Kaarst  
Dr. rer. nat. (Biophysik), 8. 6. 78
- Bayer, Rainer, Lindemannstr. 22, 4000 Düsseldorf 1  
Dr. med. habil. (Physiologie), 1. 12. 77

- Bender, Hans-Georg, 4040 Neuss, Stüttgener Str. 80  
Dr. med. habil. (Frauenheilkunde), 26.10.78
- Boden, Wolfgang, Ahornstr. 9, 4005 Meerbusch-Büderich  
Dr. med. (Geburtshilfe u. Frauenheilkunde), 20.6.68
- Borchard, Ulrich, Am Flockenhof 14, 4048 Grevenbroich-Hemmerden  
Dr. med. habil. et Dr. rer. nat. (Pharmakologie und Toxikologie), 26.11.78
- Boventer, Karl, Martinstraße 1, 5110 Alsdorf  
Dr. med. (Hygiene und Bakteriologie), 8.12.48
- Breithardt, Günter, Talstr. 63, 5650 Solingen  
Dr. med. habil. (Innere Medizin), 8.6.78
- Brengelmann, Johannes Clemens, Rümmanstr. 61/II, 8000 München 23  
Dr. med. et Dr. rer. nat. Ph. D. (Klinische Physiologie), 30.5.68
- Bruch, Joachim, Alleestr. 4, 4690 Herne,  
Dr. med. habil. (Hygiene), 2.12.76
- Döhne, Ernst, Phoniatische und Pädaudiologische Abteilung der HNO-Klinik  
Städt. Krankenanstalten, 4150 Krefeld  
Dr. med. (Phoniatrie), 8.5.44
- Dranssfeld, Hans, An der Allee 122, 6500 Mainz  
Dr. med. et Dr. rer. nat. (Pharmakologie u. Toxikologie), 28.9.78
- Drost, Herbert, Gebrüder-Grimm-Weg 4, 4006 Erkrath 2,  
Dr. med. habil. (Innere Medizin), 6.7.78
- Eickenbusch, Wulf, Karl-Halle-Straße 100, 5800 Hagen  
Dr. med. habil. (Innere Medizin), 20.11.75
- Frenzel, hartmut, Gilbachweg 16, 4044 kaarst 1,  
Dr. med. (Pathologie), 13.7.77
- Freye, Enno, Moorenstr. 5, 4000 Düsseldorf  
Dr. med. habil. (Anästhesiologie), 31.1.80
- Fromm, Cristoph, Schützenstr. 53, 5600 Wuppertal 2  
Dr. med. habil. (Physiologie), 27.4.78
- Goertz, Bernd, Augsburgener STraße 9, 4000 Düsseldorf  
Dr. med. habil. (experimentelle Neurologie und Psychiatrie), 25.10.79
- Greiner, Hermann, Stadtmedizinaldirektor, Nahestr. 53, 4100 Duisburg  
Dr. med. (Gerichtliche und Soziale Medizin), 8.6.53
- Greiser, Eberhard, Vellbrüggener Straße 27, Neuss 21  
Dr. med. (Med. Statistik u. Epidemiologie), 12.2.75
- Grüntzig, Johannes, Bittweg 117, 4000 Düsseldorf 1  
Dr. med. habil. (Augenheilkunde), 18.5.78
- Hehrmann, Rainer, Schubertweg 17, 4018 Langenfeld  
Dr. med. habil. (Innere Medizin), 18.7.79
- Hennrici, Michael, Peter-Rosegger-STR. 33, 4006 Erkrath-Unterfeldhaus  
Dr. med. habil. (Neurologie), 8.5.80
- Herberg, Liselotte, Curieweg 27, 4000 Düsseldorf 13  
Dr. med., Dr. med. vet. (Versuchstierkunde), 15.7.76
- Herforth, Armin, Hohegraben Weg 13, 4005 Meerbusch 1  
Dr. med. dent. habil. (Zahn-, Mund- und Kieferheilkunde), 6.7.78
- Herzer, Jörg-Alexander, Alt-Pempelfort 11a, 4000 Düsseldorf,  
Dr. med. habil. (Chirurgie), 13.12.79
- Hilweg, Dietrich, Lohbecker Berg 17, 4330 Mülheim/R.  
Dr. med. habil. (Med. Strahlenkunde), 15.10.76

- Huse, Klaus, Auenhof 8, 4030 Ratingen  
Dr.med. (Anästhesiologie), 27.10.77
- Jacobi, Echart, Rheumaklinik, 7954 Bad Wurzach,  
Dr. med. habil. (Innere Medizin), 27.4.78
- Kaiser, Eberhard, Aukamm-Allee 33, 6200 Wiesbaden  
Dr. med. (Gynäkologische Endokrinologie), 30.11.67
- Kappus, Hermann, Ackerstr. 8, 4048 Grevenbroich 5  
Dr. rer. nat. (Pharmakologie u. Toxikologie), 30.5.78
- Karch, Dieter, Gladiolenweg 14, 4044 Kaarst,  
Dr. med. habil. (Kinderheilkunde), 6.7.78
- Kisseler, Berthold, Radiologische Zentralabt., Kreiskrankenhaus  
7030 Böblingen, Dr. med. (Med. Strahlenkunde), 29.4.71
- Klein, Wilhelm, Düsseldorfer Straße 29a, 4000 Düsseldorf 11  
Dr. med. (Orthopädie), 7.7.76
- Köhler, Ekkehard, Gerhard-Bacher-Straße 20, 4005 Meerbusch 2  
Dr. med. (Pharmakologie und Toxikologie), 6.12.73
- Köhler, Manfred, Am Wald 11, 5250 Engelskirchen-Grünscheidt  
Dr. med. (Innere Medizin), 1.12.77
- Königshausen, Theodor, Auf der Böck 32, 4000 Düsseldorf,  
Dr. med. habil. (Innere Medizin), 26.4.79
- Körfer, Reiner, Dahlacker 2, 4052 Korschenbroich 4,  
Dr. med. habil. (Chirurgie), 13.12.79
- Kolb, Hubert, Curieweg 31, 4000 Düsseldorf 13  
Dr. rer. nat. (Immunbiologie u. Zellbiologie), 1977
- Lemburg, Peter, Kupferstraße 10, 4044 Kaarst  
Dr. med. habil. (Kinderheilkunde), 13.1.77
- Loose, Dirk, Konrad-Hagus-Straße 13, 4000 Düsseldorf 13  
Dr. med. habil. (Chirurgie), 8.6.78
- Maar, Klaus, Angermunder Weg 38, 4030 Ratingen 2  
Dr. med. habil. (Urologie), 15.11.79
- Maass, Berthelm, Frankenstraße 18, 5000 Köln 40  
Dr. med. habil. (HNO-Heilkunde), 26.5.77
- Mai, Jürgen K., Richardstr. 20, 4000 Düsseldorf 1  
Dr. med. habil. (Neuroanatomie), 1.2.79
- Meyer, Wolfgang, Pastor-Walzberg-Straße 4, 3060 Stadthagen  
Dr. med. habil. (Chirurgie), 27.4.78
- Nier, Helmut, Himmelgeister Landstr. 75, 4000 Düsseldorf 13  
Dr. med. habil. (Chirurgie), 25.10.79
- Peters, Theodor, Zum Zörr 28, 4040 Neuss  
Dr. med. habil. (Arbeitsmedizin), 30.1.75
- Peters, Uwe, Immermannstr. 7, 4006 Erkrath 2  
Dr. med. habil. (Innere Medizin), 26.4.79
- Petrich, Christian, Eifelstr. 15, 4450 Lingen  
Dr. med. habil. (Kinderheilkunde), 28.10.76
- Pott, Friedrich, Zauberkuhle 14, 5090 Leverkusen 3  
Dipl.-Psych., Dr. med. habil. (Hygiene), 2.12.76
- Przyrembel, Hildegard, Oertelstr. 6, 4000 Düsseldorf 1  
Dr. med. habil. (Kinderheilkunde), 17.5.79
- Rechenberger, Ilse, Nettelbeckstraße 3, 4000 Düsseldorf 30  
Dr. med. habil. (Dermatologie u. Venerologie), 12.6.75

- Reil, Bernd, Am Seeblick 29, 4000 Düsseldorf 22  
Dr. med. habil. (Kiefer- und Gesichtschirurgie), 2. 12. 77
- Reimold, Ekkehard Werner  
Dr. med. (Kinderheilkunde), 15. 1. 63 (beurlaubt)
- Ross, Hans-Georg, Volksgartenstraße 12, 4000 Düsseldorf 1  
Dr. med. habil. (Physiologie), 2. 12. 76
- Rudorff, Karl-Heinz, Bismarckstraße 5, 5657 Haan/Rhld.  
Dr. med. habil. (Innere Medizin), 27. 10. 77
- Rumpf, Peter, Spranger Weg 7, 4010 Hilden  
Dr. med. habil. (Chirurgie), 26. 5. 77
- Sandmann, Wilhelm, Am Sprenger 67, 4048 Grevenbroich 2  
Dr. med. habil. (Chirurgie), 25. 10. 76
- Sigwart, Ulrich, 28, chemin des Pétoleyres, CH-1110 Morges  
Dr. med. habil. (Innere Medizin), 1. 2. 79
- Siepmann, Hermann, Mörikestraße 5, 4047 Dormagen 5  
Dr. med. habil. (Anästhesiologie), 27. 10. 77
- Spiekermann, Hubertus, Fritz-Reusing-Weg 5, 5657 Haan/Rhld.  
Dr. med., Dr. med. dent. habil. (Zahn-, Mund- u. Kieferheilkunde), 16. 11. 78
- Spiller, Paul, Harffer Straße 103, 4040 Neuss  
Dr. med. habil. (Innere Medizin), 1. 12. 77
- Schmalbruch, Henning, Neuropsychiol. Institut Kopenhagen  
Dr. med. (Elektromikroskopische Zytologie), 12. 11. 70  
(von der Vorlesungspflicht entbunden)
- Schnell, Johannes, D., St.-Franziskus-Hospital, Kisker Straße 26,  
4800 Bielefeld  
Dr. med. habil. (Geburtshilfe und Frauenheilkunde), 16. 11. 78
- Schreiber, Wolfgang, Tischbekerholtweg 94, 2000 Hamburg  
Dr. rer. nat. (Physiologische Chemie), 6. 12. 73
- Steiner, Rudolf, Heinestr. 15, 4040 Neuß,  
Dr. rer. nat. (Biophysik), 15. 11. 79
- Strasser, Klaus, Wagnerstraße 7, 4030 Ratingen  
Dr. med. habil. (Anästhesiologie), 26. 10. 78
- Trobisch, Heiner, Mühlthaler Straße 21, 4000 Düsseldorf 1  
Dr. med. habil. (Blutgerinnungs- und Transfusionsmedizin), 16. 6. 77
- Vyska, Karel, Institut für Medizin, Kernforschungsanlage Jülich GmbH,  
5170 Jülich  
Dr. Ing. (theoretische Nuklearmedizin), 2. 12. 76
- von Voß, Hubertus, Helmholtzstr. 33, 4040 Neuss 1  
Dr. med. habil. (Kinderheilkunde), 26. 10. 78
- Werners, Paulheinz, Steinstraße 28, 4000 Düsseldorf 1  
Dr. med. (Geburtshilfe und Frauenheilkunde), 23. 4. 70
- Wüst, Hans-Joachim, Am Sprenger 91, 4048 Grevenbroich  
Dr. med. habil. (Anästhesiologie)
- f) Akademische Direktoren, Oberräte und Räte:**
- Augath, Dietrich, Tersteegenstr. 15, 4000 Düsseldorf 30  
Dr. med. (Chirurgie), 13. 2. 67
- Bieniek, Hans-Joachim, Grunewallstr. 32, 4156 Wüllich,  
Akadem. Dir., Dr. vet. med. (Versuchstierkunde), 18. 12. 75
- Bostroem, Bernhard, Nachtigallenweg 3, 4005 Meerbusch 3  
Dr. med., 24. 7. 68

- Bremer, Gisela, Schinkelstr. 30a, 4006 Erkrath 1  
Dr. med. (Innere Medizin), 18. 1. 74
- Dehnen-Seipel, Helga, Ickeswarderstraße 104, 4000 Düsseldorf 13  
Dr. med. (Anästhesiologie)
- Dross, Karl, Mergelgasse 26, 4000 Düsseldorf 13  
Dr. rer. nat., 11. 11. 77
- Fessel, Hermann, Bong 9, 4154 Tönis-Vorst 1  
Akadem. Dir., Dr. med. (Anatomie), 9. 9. 70
- Haarhoff, Klaus, Bergstr. 256, 5657 Haan 2  
Dr. med., 1. 4. 78
- Hafner, Dieter, Gräulinger Straße 53, 4000 Düsseldorf 12  
Dipl.-Math., 2. 10. 78
- Hagedorn, Hans-Joachim, Riddarstr. 1, 4040 Neuss  
Dr. med. (Med. Mikrobiologie), 8. 3. 78
- Hahn, Max, Humboldtstraße 10, 4044 Kaarst 1  
Dr. rer. nat., 2. 10. 68
- Hettwer, Horst, Steinkaul 19, 4000 Düsseldorf 13  
Dr. rer. nat. (Anatomie), 20. 10. 77
- Kemperdick, Helmut-Friedrich, Markgrafenstraße 66, 4000 Düsseldorf 11  
Dr. med. (Kinderheilkunde), 11. 4. 72
- Kürten, Renate, Himmelgeister Landstraße 71, 4000 Düsseldorf 13  
Dr. med., Oberrätin (Med. Strahlenkunde), 2. 5. 72
- Matthiesen, Uwe, Sperberstraße 8, 4044 Kaarst  
Dr. rer. nat. (Physiologische Chemie), 6. 4. 76
- Münchhoff, Christine, Akad. Oberrätin, Duisburger Str. 133, 4000 Düsseldorf 1  
Dr. med. (Chirurgie), 17. 1. 77
- Nessler, Lore, Rethelstraße 111, 4000 Düsseldorf 1  
Dr. med. (Kinderheilkunde), 15. 10. 72
- Passia, Dieter, Margaritenweg 36, 4044 Kaarst 1  
Dr. rer. nat., 9. 10. 75
- Perschmann, Ute, Himmelgeister Straße 155, 4000 Düsseldorf 1  
Dr. med. (Geburtshilfe und Frauenheilkunde), 11. 1. 78
- Potthoff, Siegfried Am Rittersberg 27, 4000 Düsseldorf 13  
Dr. med. (Geburtshilfe und Frauenheilkunde), 13. 9. 74
- Richter, Otto, Saalfelder Weg 10, 4000 Düsseldorf 12  
Dr. rer. nat., 4. 8. 76
- Ruska, Carla, Rheindamm 15, 4005 Meerbusch 3  
Dr. rer. nat., 18. 12. 72
- Schade, Hans, Lerchenweg 5, 5657 Haan 1  
Dr. med. (Anatomie), 20. 10. 77
- Schmidt, Paris, Vennstr. 120, 4000 Düsseldorf 22  
Dr. med. vet. (Anatomie), 28. 5. 79
- Scheil, Hans-Georg, Auf der Böck 53, 4000 Düsseldorf 1  
Dr. rer. nat. (Humangenetik und Anthropologie), 14. 2. 75
- Schulte-Herbrüggen, Jutta, Pigageallee 19a, 4000 Düsseldorf 13  
Dr. med. (Anästhesiologie)
- Schulze, Hadwiga, Alte Landstraße 42, 4000 Düsseldorf 31  
Dr. med. (Orthopädie), 27. 5. 71
- Sprock, Ingeborg, Niederkasseler Straße 85, 4000 Düsseldorf 11  
Dr. med. (Kinderklinik), 31. 8. 78

- Strobach, Hans, Vereinsstraße 30, 4043 Holzheim  
Dipl.-Chem., 1. 3. 70
- Stute, Reinhard  
Dr. med. (Blutgerinnung u. Transfusionsmedizin), 24. 3. 77
- Wagner, Gunter, Am Steinbrück 38a, 4000 Düsseldorf 13  
Dr. rer. nat. (Physiologische Chemie), 9. 7. 74
- Wulff, Hans J., Corneliusstraße 28, 4000 Düsseldorf 1  
Dr. rer. nat. (Analytische Chemie und Forensische Toxikologie), 1. 9. 65

**g) Mit Vorlesungen beauftragt:**

- Altrogge, Wolfgang, Nevigesstr. 8, 4000 Düsseldorf 12  
Wiss. Ass. (Ökologischer Kurs „Hygiene“)
- Brockhaus, Arthur, Bachstr. 104, 5657 Haan  
Dr. rer. nat. (Ökologischer Kurs „Luftverschmutzung und Mortalität“)
- Credner, Karl, Fuchsweg 1, 4044 Kaarst  
Prof. Dr. (Arzneimittelprüfung/Arzneimittelgesetz)
- Denecke, J. F. Volrad, Haedenkampstr. 1, 5000 Köln 41, F. (02 21) 44 60 93  
Prof., Hauptgeschäftsführer der Bundesärztekammer  
(Medizinische Publizistik)
- Dolgner, Reinhard, Feldstr. 22b, 4000 Düsseldorf 30  
Dr. med. (Epidemiologie)
- Efferts, Hans Wolfgang, Städt. Krankenanstalten Düsseldorf-Benrath  
Urdenbacher Allee 83, 4000 Düsseldorf 13  
Dr. med. (Gynäkologie und Geburtshilfe)
- Engels, Charlotta, Ziethenstr. 15, 4000 Düsseldorf 30  
Dr. rer. nat. (Praktische Übungen im Rahmen des Ökolog. Kurses)
- Ewers, Ulrich, An der Mergelskaule 3, 5000 Köln 91  
Dr. rer. nat. (Hygiene)
- Gründler, Horst, Holzweg 24a, 4000 Düsseldorf 24  
(Vorlesung mit praktischer Demonstration über zahntechnische Arbeiten)
- Helmich, P., In der Haag 3, 4051 Brüggen  
Dr. med. (Allgemeinmedizin in der Landpraxis)
- Hoppe, Rudolf, Institut für Hygiene Düsseldorf  
Prof. Dr. (Sozialmedizin und Sozialhygiene)
- Kastka, Joachim, Schlesische Str. 59, 4000 Düsseldorf 1  
Dipl.-Psych. (Umwelthygiene)
- Krebs, Heinz, Rheinische Landesklinik für Kinder- und Jugendpsychiatrie,  
Bergische Landstr. 2, 4000 Düsseldorf 12  
Dr. med. (Jugendpsychiatrisch-heilpädagogisches Kolloquium unter besonderer Berücksichtigung der Probleme behinderter Kinder und Jugendlicher)
- Kretschmar, J. H., Psychiatrische Klinik der Universität Düsseldorf,  
Bergische Landstr. 2, 4000 Düsseldorf 12  
Dr. med. (Praktische Übungen für akute Notfälle und erste ärztliche Hilfe)
- Kuntz, Barbara, Himmelgeisterstr. 50, 4000 Düsseldorf 1  
Dr. med. (Klinische Chemie und Hämatologie)
- Lehmann, Helmut, Psychiatrische Klinik der Universität Düsseldorf,  
Bergische Landstr. 2, 4000 Düsseldorf 12  
Dr. med. (Gruppentherapeutische und gruppendynamische Konzepte)
- Massenkeil, Heinz Josef, Elisabeth-Krankenhaus Rheydt,  
Dr. med. (Gynäkologie und Geburtshilfe)

- Mitscherlich, Melitta, Weezer Str. 2, 4000 Düsseldorf 11  
 Prof. Dr. med. (Theorie und Praxis des interaktionellen Ansatzes in der Psychosomatik)
- Müller, Ulrich, Psychiatrische Klinik der Universität Düsseldorf,  
 Bergische Landstr. 2, 4000 Düsseldorf 12  
 Dipl.-Sozialwirt (a; Seminar Methoden der Epidemiologie und Ökologie in der Psychiatrie —; Seminar Ethno-Psychiatrie — Versorgung psychisch Kranker in Entwicklungsländern)
- Munck, Georg, Meisenweg 2, 7030 Böblingen, F. (0 70 31) 2 16 41,  
 Dr. med. („Der wissenschaftliche Film in der Lehre und Forschung“)
- Osing, W., Humperdinckstr. 3, 4000 Düsseldorf 13  
 Dr. med. (Berufskunde und soziale Heilkunde)
- Otten, Hans-Hermann, Rheydter Str. 70, 4048 Grevenbroich  
 Dr. med. (Medizinische Terminologie für Nichtlateiner)
- Pflugmacher, Cathrin, Ickerswarder Str. 198, 4000 Düsseldorf 13  
 Dipl.-Psych. (Medizinische Psychologie)
- Pott, Friedrich, Institut für Hygiene der Universität Düsseldorf  
 Dr. (Ökologischer Kurs „Hygiene“)
- Puls, Walter, In den Birken 75, 5600 Wuppertal-Elberfeld  
 Dr. med. (Pharmakologie und Toxikologie, insbes. Pharmakotherapie der Stoffwechselkrankheiten)
- Rehberg, H. J., Nobelstr. 33, 5090 Leverkusen  
 Prof. Dr. (Zahnärztliche Materialkunde)
- Reinhard, Hans Georg, Psychiatrische Klinik der Universität Düsseldorf,  
 Bergische Landstr. 2, 4000 Düsseldorf 12  
 Dr. med. (Kinder- und Jugendpsychiatrie)
- Richter, K.-H., Am Hülsfeld 39, 4000 Düsseldorf 12  
 Dr. med., Ltd. Regierungsmedizinalkdirektor (Tropenmedizin)
- Ritterstaedt, Uwe, Richardstr. 31, 4000 Düsseldorf 1  
 Dipl.-Ing. (Ökologischer Kurs „Lärmforschung“)
- Römer, Josef, Graf-Recke-Str. 25, 4000 Düsseldorf 1  
 Ministerialdirigent (Juristische Probleme des Arztrechtes)
- Rupprecht, Lothar, Wilhelmstr. 65, 4200 Oberhausen, 11  
 Dr. med. (Klinische Chemie und Hämatologie)
- Seegers, Herbert, Mozartstr. 35, 4019 Monheim  
 Redakteur (Praktische Übungen im Rahmen des Ökologischen Kurses)
- Schumacher, Otto M., Hügelstr. 16, 4000 Düsseldorf 13  
 Dr. med. (Allgemeinmedizin in der Stadtpraxis)
- Schommer, Bernhard, Kattowitzer Str. 2, 4000 Düsseldorf 1  
 (Klinische Chemie und Hämatologie)
- Schmidt, Eckhard, Fabriciusstr. 21, 4150 Krefeld 11  
 („Abwasserbehandlung im Rahmen des Ökologischen Kurs“)
- Thömen, Karl-Heinz, Himmelgeister Str. 380, 4000 Düsseldorf 1  
 Ing. (grad.) (Praktische Übungen im Rahmen des Ökologischen Kurses)
- Vogel, Leiter des Chemischen-Lebensmittel-Untersuchungsamtes,  
 Lambertusstr. 1, 4000 Düsseldorf 1  
 Dr. (Ökologischer Kurs „Lebensmittelhygiene“)
- Weißenhorn, Franz Josef, Veehstr. 43, 4000 Düsseldorf 1,  
 Dr. rer. nat. (Praktische Übungen im Rahmen des Ökologischen Kurses)
- Wiegand, Herbert, Am Haustershof 23, 4000 Düsseldorf 22  
 Dr. med. (Ökologischer Kurs „Hygiene/Toxikologie“)



Winneke, Gerhard, Pfannenstr. 31, 4048 Grevenbroich 5,  
Dr. rer. nat. (Ökologischer Kurs „Umwelthygiene“)

Zielinski, Helmut Reinhold, Sternwartstr. 69, 4000 Düsseldorf  
M. Litt. Cantab. (Ärztliche Ethik), F. 3 11-71 17

#### **h) Lehrbeauftragte für den III. Klinischen Studienabschnitt**

Krankenanstalten Neuss, Lukaskrankenhaus, Preußenstr. 84,  
4040 Neuss, Tel. (02101) 8741

Aymann, O. , Dr. med. (Allgemeinchirurgie)

Böge, U., Dr. med. (Unfallchirurgie)

Engelhardt, Walther, Dr. med. (Gynäkologie und Geburtshilfe)

Jansen, H., Dr. med. (Allgemeinchirurgie)

Mühlenbrock, Otto, Dr. med. (Innere Medizin)

Robertz, Peter, Dr. med. (Innere Medizin)

Schwanitz, Volker, Dr. med. (Gynäkologie und Geburtshilfe)

Schwarz, Josef, Dr. med. (Innere Medizin)

Willmann, Gerhard, Dr. med. (Innere Medizin)

Kliniken der Landeshauptstadt Düsseldorf

Krankenhaus Benrath, Urdenburger Allee 83

Blum, Emil Oskar, Dr. med. (Chirurgie)

Haumann, Helmut, Dr. med. (Chirurgie)

Küppers, Hermann, Dr. med. (Innere Medizin)

Krankenhaus Gerresheim, Gräulingerstr. 120

Audretsch, Werner, Dr. med. (Gynäkologie)

Friedrich, Peter, Dr. med. (Innere Medizin)

Lennartz, Karl-Josef, Prof. Dr. med., (Pathologie)

Lülsdorf, Hans-Georg, Dr. med. (Kinderheilkunde)

Pohl, Herbert, Dr. med. (Chirurgie)

Prückner, Jürgen, Dr. med. (Chirurgie)

Röhner, Gottfried, Dr. med. (Anästhesiologie)

Theiss, Wolfgang, Dr. med. (Innere Medizin)

Evangelisches Krankenhaus Bethesda zu Duisburg gem. GmbH,  
Heerstraße 219, 4100 Duisburg 1, Tel. (02 03) 60 08-1

Copony, Dr. med. (Gynäkologie)

Flohr, Frau Dr. med. (Anästhesiologie)

Förster, Helmut, Dr. med. (Innere Medizin)

Günther L., Dr. med., (Gynäkologie)

Horeysek, Günter, Dr. med., (Chirurgie)

Neudeck, Wolf, Dr. med. (Innere Medizin)

Rink, Ekkehard, Dr. med. (Anästhesiologie)

Rouzbeh, Manoutscher, Dr. med. (Chirurgie)

Schröder, Priv.-Doz. Dr. med. (Innere Medizin)

Steinmeyer, Christoph, Dr. med. (Radiologie)

Städt. Krankenanstalten Krefeld, Lutherplatz 40, 4150 Krefeld 1,  
Tel. (0 21 51) 8 28-1

Asbach, H.-W., Priv.-Doz. Dr. med. (Urologie)  
Bartelt, Dieter, Dr. med. (Chirurgie)  
Baumbusch, Friedrich, Prof. Dr. med. (Urologie)  
Becker, K., Prof. Dr. med. (Innere Medizin)  
Bettges, Günter, Dr. med. (Allgemeine Pathologie und spezielle pathologische Anatomie)  
Bohne, Ulrich, Dr. med. (Hygiene und Laboratoriumsmedizin)  
Breinlich, Reinhard, Dr. med. (Innere Medizin)  
Broicher, Klaus, Dr. med. (Innere Medizin)  
Bürgel, Christoph, Dr. med. (Radiologie)  
Drechsler, Hans-Jürgen, (Anästhesiologie und Intensivmedizin)  
Eckes, Charlotte, Dr. med. (Anästhesiologie und Wiederbelebung)  
Engelke, B., Dr. med. (Kinderchirurgie)  
Fangmeier, Peter, Dr. med. (Neurologie)  
Finger, Horst, Prof. Dr. med. (Hygiene und Laboratoriumsmedizin)  
Frackenpohl, Hanke, Dr. med. (Innere Medizin)  
Gedick, Cemal, Dr. med. (Hals-Nasen-Ohrenheilkunde)  
Grips, M. Dr. med. (Allg. Pädiatrie, Pädiatische Hämatologie u. kindliche Epilepsie)  
Grosser, K.-D., Prof. Dr. med. (Innere Medizin)  
Haas, Klaus, Dr. med. (Innere Medizin)  
Haberland, Klaus, Dr. med. (Innere Medizin)  
Hani, Mahmud, Dr. med. (Chirurgie)  
Haubrich, Jörg, Prof. Dr. med. (Hals-Nasen-Ohrenheilkunde)  
Heller, Albrecht, Priv.-Doz., Dr. med. (Innere Medizin)  
Hienz, H.-A., Prof. Dr. Dr. med. (Allgemeine Pathologie und spezielle Anatomie)  
Hinrichs, Wolf-Dieter, Dr. med. (Chirurgie)  
Hommerich, Peter, Dr. med. (Anästhesiologie)  
Hüben, Ursula, Medizinaldirektorin, Dr. med. (Neurologie)  
Josefiak, Klaus, Dr. med. (Chirurgie)  
Kleemann, Annegret, Dr. med. (Anästhesiologie)  
Knoch, Klaus, Dr. med. (Innere Medizin)  
Körner, Manfred, Dr. med. (Anästhesiologie und Intensivmedizin)  
Kosenow, Wilhelm, Prof. Dr. med. (Kinderheilkunde)  
König von, C. Wirsing, Dr. med. (Laboratoriumsmedizin und Hygiene)  
Köster, Stefan, Dr. med. (Urologie)  
Krebs, Walter, Dr. med. (Radiologie)  
Mertens, Werner, Dr. med. (Frauenheilkunde)  
Pohlhausen, Ernst-Günther, Dr. med. (Augenheilkunde)  
Polemman, Gerd, Prof. Dr. med. (Allgemeine Dermatologie und Mykologie)  
Polenghi, Francesco, Prof. Dr. med. (Augenheilkunde)

Ritter, Raimo, Dr. med. (Kinderheilkunde)  
Roséfort, A., Dr. med. (Chirurgie)  
Siafarikas, Konstantin, Dr. med. (Kinderheilkunde)  
Siebers, Helmut, Dr. med. (Chirurgie)  
Sobke, Berndt, Dr. med. (Allgemeine Dermatologie)  
Schega, Wolfgang, Prof. Dr. med. (Chirurgie)  
Schermund, H.-J., Prof. Dr. med. (Frauenheilkunde und Geburtshilfe)  
Schoar, R., Dr. med. (Plastische Chirurgie)  
Steffan, M.-Th., Dr. med. (Dermatologie)  
Thomas, Peter, Dr. med. (Kinderheilkunde)  
Wahl, Heinz-Gerd, Dr. med. (Chirurgie)  
Weinand, Hans-Albert, Dr. med. (Klinische Chemie u. Hämatologie)  
Zeuner, Waldemar, Dr. med. (Frauenheilkunde und Geburtshilfe)  
Zoch, H.-D., Dr. med. (Kinderpsychologie u. Psychosomatik)  
Hospital zum Hl. Geist, von-Broichhausen-Allee 1, 4152 Kempen  
Wildmeister, Wolfgang, Prof. Dr. med., Leitender Chefarzt  
Bokor, Dr. med., (Chirurgie)  
Korsten, Dr. med., (Chirurgie)  
Frau Kress-Sander, Dr. med., (Innere Medizin)  
Miodek, Dr. med., (Innere Medizin)  
Ev. u. Johanniter Krankenanstalten Duisburg-Nord/Oberhausen GmbH, Fahrner  
Str. 135, 4100 Duisburg 11  
Bammel, Erich, Dr. med., Chefarzt der Medizinischen Klinik  
Hirsch, Hans Hellmuth, Prof. Dr. med., Chefarzt der Chirurgischen Klinik  
Klinik Aprath, 5603 Wülfrath  
Simon, Kurt, Prof. Dr. med., Chefarzt der Klinik Aprath  
Klinik St. Antonius-Marienheim, Hardtstr. 46, 5600 Wuppertal 1  
Klinikum St. Petrus, Karnaper Str. 48, 5600 Wuppertal-Barmen

## Institute und Kliniken

### **Ärztlicher Direktor der Medizinischen Einrichtungen:**

Prof. Dr. Franz Loogen, Direktor der Medizinischen Klinik und Poliklinik  
Klinik B: Schwerpunkt Kardiologie

Sekretariat: Hannelore Zehles, F. 3 11-79 00

### **Vertreter:**

Prof. Dr. Wolfgang Staiib, Direktor des Instituts für Physiologische Chemie,  
Lehrstuhl II

Prof. Dr. Lutwin Beck, Direktor der Frauenklinik

### **Zentrale Einrichtung der Medizinischen Einrichtungen**

**Tierversuchsanlage** (Gebäude 22.22; 22.04)

Leiter: Akademischer Direktor Dr. Hans-Joachim Bieniek

Sekretariat: Frau K. Montag, F. 3 11-44 00 u. 44 02

Wiss. Ang.: Dr. Bärbel Peter, Dr. Christl Remmers, Dr. Helmut Teschner, Dr.  
Annemarie Treiber

## **Anatomisches Institut** (Gebäude 22.03)

Direktoren: Prof. Dr. Hans Günter Goslar (geschäftsführender Direktor)

Prof. Dr. Adolf Hopf, Prof. Karlheinz A. Rosenbauer,

Prof. Dr. Gottfried Arnold

Sekretariat für Angelegenheiten des Gesamtinstitutes: Frau Stichner,  
F. 3 11—26 15

### **Lehrstuhl I**

Prof. Dr. Adolf Hopf

Sekretariat: Frau Hartmann, F. 3 11—27 53

Akad. Oberrat: Dr. Hans Schade

Akad. Rat: Gerd Novotny, Ph. D/Univ. London

Wiss. Ass.: Dr. Marigret d'Haese-Reinold

Wiss. Ang.: Irmgard Krauthausen, Dipl.-Inform.

### **Lehrstuhl II**

Prof. Dr. Hans Günter Goslar

Sekretariat: Frau Bartels, F. 3 11—26 86

Akad. Oberräte: Dr. Horst Hettwer, Dr. Dieter Passia

Akad. Rat.: Dr. Paris Schmidt-Grigoriadis

Wiss. Ang.: Dr. Syed G. Haider

### **Lehrstuhl III**

Prof. Dr. Karlheinz A. Rosenbauer

Sekretariat: Frau Karczewski, F. 3 11—26 57

Wiss. Ass.: Dr. Wolf Krebs, N.N.

Wiss. Ang.: Frau Dr. Dr. Cornelia Campean, Dr. Dr. Nicolae Campean

Wiss. Hilfskraft: N.N.

#### **Lehrstuhl IV**

Prof. Dr. Gottfried Arnold

Sekretariat: Frau Eichelhardt, F. 3 11—27 06

Akad. Direktor: Dr. Hermann Fessel, F. 3 11—27 03

Wiss. Ang.: Harald Clahsen, F. 3 11—27 00

Verw. Wiss. Ass.: Peter Huhn, F. 3 11—

#### **C. u. O. Vogt-Institut für Hirnforschung** (Gebäude 22.03)

Direktor: Prof. Dr. Adolf Hopf, F. 3 11-27 77

Sekretariat: Frau Schwörer, F. 3 11-27 77 u. 23 36

Oberassistent: Priv.-Doz. Dr. Jürgen Mai

Akad. Oberrat: Dr. Karl Dross

Wiss. Ass.: Priv. Doz. Dr. Bernd Goertz, Dr. Karl-Bernhard Bogerts, Marion Eckmiller Ph. D./Univ. of California

##### **Abteilung für Neuropsychologie**

Prof. Dr. Gerhard Grünewald, F. 3 11-27 89

Wiss. Ang. Dipl.-Phys. Johannes Netz

#### **Institut für Biophysik und Elektronenmikroskopie** (Gebäude 14.80)

Direktor: Prof. Dr. phil. Wolrad Vogell, F. 3 11-25 45

Sekretariat: Frau Ingeburg Werner, F. 3 11-25 31

Akadem. Oberräte: Dr. rer. nat. Max Hahn, Dipl.-Phys. (F. 3 11-25 33),

Dr. rer. nat. Carla Ruska (F. 3 11-25 43/25 44)

Wiss. Ass.: Priv. Doz. Dr. rer. nat. Wolfgang Baumeister, Dr. rer. nat. Victoria Kolb-Bachofen, Dr. rer. nat. Jutta Schlepper-Schäfer,

#### **Physiologisches Insitut** (Gebäude 22.03)

Direktoren: Prof. Dr. Joachim Haase (Geschäftsführender Direktor), Prof. Dr. Raimund Kaufmann, N. N.

##### **Lehrstuhl I**

N. N.

Sekretariat: Frau Renate Buchholz, F. 3 11-26 72

Prof.: Dr. V. Thämer, F. 3 11-26 54

Akad. Oberrat: Prof. Dr. Ernst R. Müller-Ruchholtz, F. 3 11-26 53

Wiss. Ass.: Dr. G. Heusch, A. Spokojny, Dr. W. Tilenius, Dr. A. Yamada, Dr. N. Yoshimoto

Wiss. Ang.: Dipl.-Ing. u. Dipl.-Wirtsch.-Ing. J. D. Schipke

##### **Lehrstuhl II**

Prof. Dr. Joachim Haase, F. 3 11-26 87

Sekretariat: Frau Ingeborg Picozzi, F. 3 11-2687

Prof.: Dr. Ing. Horst Scheibner, F. 3 11-26 95

Dozent: Dr. Hans-Georg Ross, F. 3 11-26 92

Wiss. Ass.: Dr. Sinclair Cleveland

Wiss. Ang.: Dipl.-Phys. Elmar Wolf, Dr. M. A. Pak, Dr. Angelika Kröger, Dr. J. Purrmann

### **Lehrstuhl für Klinische Physiologie**

Prof. Dr. Raimund Kaufmann, F. 3 11-27 62

Sekretariat: Frau Nina Bühring, F. 3 11-27 62

Prof.: Dr. Jörg Moser, F. 3 11-26 08

Priv.-Doz.: Dr. med. Rainer Bayer, Dr. Rudolf Steiner, Dr. R. Mannhold, Dipl.-Phys. Th. Baumeister

Verw. Wiss. Ang.: H. Lemoine

Wiss. Ang.: Dipl.-Ing. Franz Bartos, Dr. A. J. Kaumann,  
Apotheker Dr. Ralph Rodenkirchen

### **Institute für Physiologische Chemie (Gebäude 22.03)**

Direktoren: Prof. Dr. Wolfgang Staib, Prof. Dr. Helmut Sies

#### **Institut für Physiologische Chemie I**

Prof. Dr. Helmut Sies

Sekretariat: Frau Monika Rech, Frau Auguste Sartorius, F. 3 11-27 07

Prof.: Dr. Hans Kröner (F. 3 11-28 33)

Oberass.: N. N.

Akadem. Rat: Dr. Gunter Wagner

Wiss. Ass.: Dr. Akerboom, Frau Dr. Bade, Frau Dr. Soboll, Dr. Haas,

Verw. Wiss. Ass.: Dipl.-Biol. Leidemann

#### **Institut für Physiologische Chemie II**

Prof. Dr. Wolfgang Staib

Sekretariat: Frau Petra Kurepkath, F. 3 11-27 24/27 26

Prof.: Dr. Hans Bojar, F. 3 11-27 41 / 27 29

Akad. Rat: Dr. Uwe Matthiesen, F. 3 11-27 28, Dr. Martin Schwenen,  
F. 3 11-27 27 32,

Wiss. Ass.: Dr. Förster, Dr. Kühn-Velten

Verw. Wiss. Ass.: Dipl.-Biochem. Schadewaldt

### **Lehrstuhl für Klinische Biochemie (Diabetologie)**

Diabetes-Forschungsinstitut, Auf'm Hennekamp 65, F. 3 28 21

Direktor: Prof. Dr. Hans Reinauer

Sekretariat: Frau Hyland, F. 33 82 -2 41 oder 2 40

### **Institut für Humangenetik und Anthropologie (Gebäude 23.12, Ebene 03)**

Direktor: Prof. Dr. Gunter Röhrborn, F. 3 11-23 50

Sekretariat: Frau Mai, F. 3 11-23 50, Frau Schleuter, F. 3 11-39 60, Frau Hesse, F. 3 11-23 54

Prof.: Dr. F. Majewski, F. 3 11-43 46 (Frau Hesse)

Akadem. Oberrat: Dr. Hans-Georg Scheil, F. 3 11-23 51

Wiss. Ass. u. Wiss. Ang.: Dr. Armin Basler (F. 3 11-23 56), Dr. Uwe Claussen (F. 3 11-23 59), Dr. Albert Driesel (F. 3 11-39 64), Dr. Hans-Jürgen Gebauer (F. 3 11-23 52), Dr. Timm Goecke (F. 3 11-39 63), Frau Dr. Renate Strobel (F. 3 11-23 57), Frau Dipl. Biol. Inge Theiss F. 3 11-39 64, Frau Dipl.-Biol. Annette Günther (F. 3 11-39 64), Frau Dr. G. Rautmann (F. 3 11-23 49), Frau H. Gill (F. 3 11-23 49)

## **Pathologisches Institut**

Direktor: Prof. Dr. Waldemar Hort

Sekretariat: Frau Mußgiller, F. 3 11-83 39 / 83 40

Prof.: Dr. Friedhelm Huth, Dr. Dr. Peter Pfitzer

Wiss. Ass.: Prof. Dr. Borchard, Priv.-Doz. Dr. Frenzel, Frau Dr. med. (Pisa) habil. Novi, Dr. Lenz, Frau Dr. Bernhardt-Huth, Dr. Greis, Frau Dr. Schmitt-Gräff, Wolfgang Schulz, Bernhard Kalbas, Albert Lübbesmeyer, Walter Hölttermann, Dr. Hans-Georg Schnürch, Norbert Wolters

## **Neuropathologisches Institut (Gebäude 23.12, Ebene U1)**

Direktor: Prof. Dr. Wolfgang Wechsler, F. 3 11-42 58

Sekretariat: Frau E. Rusch, F. 3 11-42 50

Wiss. Ass.: Dr. B. Eberhardt, Dr. O. Kubo, Dr. G. Liebert, Dr. A. Nagamune, Dr. U. Pasch, R. Posth, Dr. H. Tauber

## **Institut für Pharmakologie (Gebäude 22.21)**

Direktor: Prof. Dr. Kurt Greeff

Vorzimmer: Frau Erika Lohmann, F. 3 11-25 00/25 01, Annahme: U. Back, F. 3 11-25 19

Prof.: Dr. Klaus Wirth (F. 3 11-25 08), Dr. Eike-A. Noack (F. 3 11-25 11)

Oberarzt: Doz. Dr. Dr. U. Borchard, F. 3 11-25 09

Akad. Oberrat: Dipl.-Chem. Hans Strobach, F. 3 11-25 13/25 14

Akad. Rat: Dipl.-Math. D. Hafner, F. 3 11-24 49

Wiss. Ass.: Dr. B. Dénes, Dr. P. K. Medda, Dr. Peter Schlieper, Dr. P. Schuhmacher

Wiss. Ang.: Frl. Dr. A. A. L. Fox, Dr. S. Yamamoto

## **Institut für Toxikologie (Gebäude 22.21)**

Prof. Dr. Friedrich Karl Ohnesorge

Sekretariat: Frau B. Stark, F. 3 11-30 22

Akadem. Oberrat: Dr. rer. nat. Helmut Menzel

Wiss. Ang.: Dr. med. vet. Josef Abel, Dr. rer. nat. H. Dieter, Dr. med. vet. U. Glaser, Dipl.-Biol. J. Müller, N.N.

## **Institut für Medizinische Mikrobiologie und Virologie**

(Gebäude 22.21)

Direktor: Prof. Dr. Peter Naumann

Sekretariat: Frau M. Schönfelder, F. 3 11-24 59/24 60

Prof. Dr. W.A. Kurt Schmidt (F. 3 11-22 25)

Oberarzt: Prof. Dr. Harry Rosin, F. 3 11-24 64

Akadem. Rat: Dr. Jochen Hagedorn

Wiss. Ass.: Dr. Gertrude Nemes, Dr. Marie-Luise Mones, Anna Kraminer, M. S., Dr. Beate Aldinger, Angelika Jendges, Klaus-Ulrich Loß, Dr. Annette Baensch, Dr. Monika Evers, Mario de Simon

## **Institut für Hygiene**, Gurlittstraße 53, F. 34 50 61

Direktor: Prof. Dr. Hans-Werner Schlipköter

Sekretariat: Frau Christel Peterhofer

Prof. Dr. Ludwig Grün

Wiss. Ang.: Dr. med. Helga Idel, Dr. med. Kodovsky, Dr. med. Norbert Pitz,  
Mag. biol. Renate Stiller Winkler, Dr. med. Renate Krüger, Christa Schulte-  
Stemmerk, Ing. Dr. med. Janssen-Rossek, Dr. Brigitte Baginski, J. F. Hal-  
lauer, Arzt

## **Zentralinstitut für Klinische Chemie und Laboratoriums- diagnostik**

(Zentrallaboratorium), (Gebäude 13.81)

Direktor: Prof. Dr. Wirnt Rick

Sekretariat: Frau Meis, F. 3 11-77 69

Oberarzt: N. N.

Wiss. Ass.: Dr. A. Korthaus, Dr. E. Schnaith

Verw. Wiss. Ass.: U. Fahren

## **Institut für Arbeitsmedizin**, Gebäude 23.11/12 (und Gurlittstraße 55), F. 344031

Direktor: Prof. Dr. Dr. Gerd Jansen

Sekretariat: Frau Joncic, Tel. 3 11-47 21 (Gurlittstr. 55: Frau Wobker,  
Tel. 34 40 41)

Wiss. Ass.: Dr. Barbara Griefahn, Dr. Sieglinde Rehm, Tel. 3 11-47 17, Dipl.-  
Psych. Eckhard Gros, Tel. 3 11-47 24, Herrmann Kauth, Tel. 47 18, Elke Kot-  
he, Tel. 47 19

## **Institut für Rechtsmedizin** (Gebäude 14.84)

Direktor: Prof. Dr. Heinz Schweitzer

Sekretariat: Frau Ursula Klewe, F. 3 11-23 85 u. 23 61

Prof.: Dr. Elisabeth Trube-Becker

Oberarzt: Prof. Dr. Herbert Reh

Leiter der toxikol.-chem. Abt.: Akadem. Oberrat Dipl.-Chem. Dr. Hans J.  
Wulff

Akad. Rat: Dr. Klaus Haarhoff

Wiss. Ass.: Priv.-Doz. Dr. Ekkehardt Böhm, Dr. Marlies Ramms, Dr. Lorand  
v. Tamaska, Dipl.-Chem. Dr. Jürgen Helmbrecht, Dipl.-Chem. Dr. Thomas  
Daldrup, Dr. Jürgen Henke, Dipl.-Chem. Dr. Peter Michalke, Dr. Marianne  
Basler



## **Institut für Geschichte der Medizin** (Gebäude 23.12, Ebene 04)

Direktor: Prof. Dr. Hans Schadewaldt, F. 3 11-39 40

Sekretariat: Frl. Susanne Görner, F. 3 11-39 41

Wiss. Ass.: N.N. (F. 3 11-39 42), M.A. Eva Schuster (F. 3 11-39 43)

Wiss. Mitarbeiter: Dr. Klara Trcka (F. 3 11-39 47), Dr. Ursula Diederichs (F. 3 11-39 45)

Im gleichen Hause: **Düsseldorfer Institut für amerikanische Völkerkunde**,  
Direktor: H. Krumbach, Merowingerstraße 12, F. 34 31 18, Archiv: F. 3 11-39 45

## **Institut für Medizinische Statistik und Biomathematik**

(Gebäude 23.02)

Direktor: Prof. Dr. Hans Joachim Jesdinsky, F. 3 11-30 34

Sekretariat: Frau Capitain, F. 3 11-30 36

Akad. Oberrat: Dr. O. Richter, F. 3 11-30 37

Wiss. Ass.: Dr. H. J. Trampisch (F. 3 11-30 35), Dr. Liselotte von Ferber (F. 3 11-43 62),

Wiss. Hilfskraft: Dr. D. Meyer (F. 3 11-32 00),

Dokumentationsassistentinnen: G. Horst (F. 3 11-30 97), N. N. (F. 3 11-32 33)

## **Institut für Medizinische Psychologie** (Gebäude 23.02)

Direktor: Prof. Dr. Hans-Joachim Steingrüber

Sekretariat: Frau Bergmann, F. 3 11-30 14

Wiss. Ass.: Dr. Rolf Bisping, Dr. Wolfgang Klosterhalfen

Wiss. Hilfskraft: Dipl.-Psych. Cathrin Pflugmacher

## **Institut für Medizinische Soziologie** (Gebäude 23.02)

Direktor: Prof. Dr. Christian von Ferber, F. 3 11-43 60

Sekretariat: Hannelore Schlüter, F. 3 11-44 92

Wiss. Ass.: Dr. Wolfgang Slesina (F. 3 11-43 61)

## **Medizinische Klinik und Poliklinik**

Geschäftsführender Direktor: Prof. Dr. med. Georg Strohmeier

Stellvertretender Geschäftsführender Direktor: Prof. Dr. med. Wolfgang Schneider

Geschäftsführender Oberarzt: Prof. Dr. med. Hans-Gerd Solbach

**Klinik A** (Gebäude 13.80)

Schwerpunkt Haematologie, Onkologie, klinische Immunologie

Direktor: Prof. Dr. med. Wolfgang Schneider

Sekretariat: Frau Agnes Müller, F. 3 11-77 20/77 21

Wiss. Abteilungsvorsteher: Prof. Dr. med. Rainer-Maria Jungblut

Oberärzte: Prof. Dr. med. Bernd Grabensee, Prof. Dr. med. Jörg Thomas Fischer, Prof. Dr. med. Erhard Schnurr, Priv.-Doz. Dr. med. Theodor Königshausen, Priv.-Doz. Dr. med. Uwe Peters

Wiss. Ass.: Dr. Altrogge, Dr. Aul, Frau Dr. Hagen-Aukamp, Frau Dr. Halbekann-Esser, Dr. Hein, Priv.-Doz. Dr. Kaiser, Dr. Küppers, Frau Dr. Misera, Dr. Ohnhäuser, Frau Dr. Paßlick, Dr. Planker, Dr. Reimers, Dr. Risler, Dr. Scharf, Dr. Schoppe, Frau Dr. Schürer, Dr. Spira, Dr. Wieck, Dr. Winkelmann

**Klinik B** (Gebäude 14.87 und 13.80)

Schwerpunkt Kardiologie

Direktor: Prof. Dr. Franz Loogen

Sekretariat: Frau Zehles, F. 3 11-79 00

Oberärzte: Prof. Dr. Ludger Seipel, Prof. Dr. Horst Kuhn,  
Priv. Doz. Dr. Paul Spiller, Priv.-Doz. Dr. Günter Breithardt, Priv.-Doz. Dr. Ekkehart Köhler

Akadem. Oberrat: Dr. Bernhard Bostroem

Wiss. Ass.: Dr. Abendroth, Dr. Böcker, Dr. Curtius, Dr. Deetgen, Dr. Dörner, Dr. Goeckenjahn, Frau Dr. Gramsch-Zabel, Dr. de Haan, Dr. Hauer, Dr. J. Jehle, Dr. Kladetzky, Dr. von Krogh, Dr. Krönert, Dr. Lauber, Dr. Ch. Leuner, Dr. Löser, Dr. B. Lösse, Dr. Lück, Dr. Merker, Dr. Potthoff, Dr. E. Wiebringhaus

**Kliniken C, D, E** (Gebäude 18.72)

Klinik C: Schwerpunkt Endokrinologie

Direktor: Prof. Dr. Hans Ludwig Kruskemper

Sekretariat: Frau Kölgen, F. 3 11-78 10

Klinik D: Schwerpunkt Gastroenterologie

Direktor: Prof. Dr. Georg Strohmeier

Sekretariat: Frau Richter, F. 3 11-75 69

Klinik E: Schwerpunkt Ernährung und Stoffwechsel

Direktor: Prof. Dr. Horst Zimmermann

Sekretariat: Frau Wüstneck, F. 3 11-78 12

Leiter der Röntgenabteilung: Prof. Dr. Theodor Stolze

Oberärzte: Prof. Dr. Michael Berger, Prof. Dr. Wolf-Peter Fritsch, Priv.-Doz. Dr. Rainer Hehrmann, Prof. Dr. Jörg Herrmann, Prof. Dr. Franz-Adolf Horster, Prof. Dr. Hans Kley, Prof. Dr. Bernhard Müller, Prof. Dr. Hans-Gerd Solbach, Prof. Dr. Martin Wienbeck

Akadem. Oberrätin: Dr. Gisela Bremer

Wiss. Ass.: Priv.-Doz. Dr. Teschke, Dr. Berger, Frau Dr. Brand, Dr. Cüppers, Dr. Dudek, Dr. Ehms, Dr. Elsäßer, Dr. Erckenbrecht, Frau Dr. Finke, Dr. Hanrath, Dr. Heinen, Dr. Hengels, Dr. Husmann, Dr. Jörgens, Dr. Keck, Dr. Kröll, Dr. Kohlsdorfer, Dr. Lakomek, Dr. Lippe, Dr. Meuser, Dr. Niederau, Dr. Peerenboom, Dr. Schmidt, Dr. Scholten, Dr. Sonnenberg, Frau Dr. Sonnenberg, Frau Dr. Schrödter, Dr. Starke, Dr. Stremmel, Dr. Thier, Dr. Thraen, Dr. Tsotsalas, Dr. Wannagat, Dr. Wedershoven

**Lehrstuhl für Innere Medizin** (Diabetologie)

Diabetes Forschungsinstitut, Auf'm Hennekamp 65, F. 33 82-2 00

Direktor: Prof. Dr. Friedrich Arnold Gries

Sekretariat: Frau U. Voss

## **Neurologische Klinik (Gebäude 18.70)**

Direktor: Prof. Dr. Hans-Joachim Freund

Sekretariat: Frau Ingrid Boese, F. 3 11-78 80

Oberärzte: Prof. Dr. Franz Rabe, Prof. Dr. Klaus Toyka, Priv.-Doz. Dr. Michael Hennerici

Wiss. Ass.: Dr. Regine Augspach, Dr. Albrecht Aulich, Dr. Hans-Heiner Friedemann, Dr. Helga Ginzler, Dr. Michael Halbach, Dr. Mathias Kiefer, Dr. Stephan Mohr, Dr. Karlheinz Reiners, Dr. Walter Paulus, Dr. Sabine Schlegel, Dr. Franz Schuier, Dr. Ursula Trockel, Dr. Frank Ulrich, Dr. Ulrike Wentz

## **Psychiatrische Klinik der Universität Düsseldorf — Rheinische Landeslinik**

Bergische Landstraße 2, 4000 Düsseldorf, F. 2 80 11

Direktor: Prof. Dr. Kurt Heinrich

Sekretariat: Frau Best, F. 2 80 12 19

Prof.: Dr. Claus Haring

Wiss. Ass.: Dr. Brauer, Dr. E. Lehmann, U. Müller, Dr. Quadbeck, W. Strauß, Dr. Tegeler, Dr. Velikonja

Forschungsstelle für psychiatrische Soziologie

Leiter: Dipl.-Sozialwirt U. Müller

Forschungsstelle für klinische Psychologie

Leiter: Dr. Erlo Lehmann

## **Psychotherapeutische Klinik der Universität Düsseldorf — Rheinische Landeslinik**

Bergische Landstraße 2, 4000 Düsseldorf, F. 2 80 11

Direktor: Prof. Dr. Annelise Heigl-Evers

Sekretariat: Frau Klotz

Oberärzte: Dr. Dr. Ulrich Rosin, Dr. Celal Odag

Wiss. Ang.: Frau Baur-Morlock, Frau Dr. Erken, Dr. Hartung, Frau Dr. Jakumeit, Dipl.-Psych. Neuzner, Dr. Standke, Dipl.-Psych. Wiene

## **Lehrstuhl für Psychotherapie**

Moorenstraße 5, 4000 Düsseldorf, (Gebäude gegenüber 18.70)

Universitätsstr. 1, 4000 Düsseldorf (Gebäude 23.11 — Ebene 02)

Direktor: Prof. Dr. Annelise Heigl-Evers

Sekretariat: Frau Klotz, F. 3 11-83 04

Prof.: Dr. Sigfried Zepf, N.N.

Wiss. Ass.: Dr. Bilitza, Dr. Nitzschke, Dr. Weidenhammer

Psychotherapeutische Ambulanz

sowie Konsiliardienst für die Universitätskliniken (Gebäude 18.71)

Moorenstr. 5, 4000 Düsseldorf, Sekretariat: N.N., F. 3 11-83 38

Psychotherapeutische Beratungsstelle für Studenten (Gebäude 14.95)

Moorenstr. 5, 4000 Düsseldorf, Sekretariat: N.N.

Psychotherapeutische Forschungsstelle (Gebäude 23.11, Ebene 02)

Universitätsstr. 1, 4000 Düsseldorf, Sekretariat: N.N., F. 3 11-45 79

## **Chirurgische Klinik und Poliklinik (Gebäude 12.41)**

Direktoren:

Prof. Dr. med. Karl Kremer (Klinik A)  
Sekretariat: Frau Pass, F. 3 11-73 50/73 51

Prof. Dr. med. Wolfgang Bircks (Klinik B)  
Sekretariat: Frau Bardey, F. 3 11-83 31/83 32

Prof. Dr. med. Erich Müller (Klinik C), (Geschäftsführender Direktor),  
Sekretariat: N. N., F. 3 11-74 80

Büro des Geschäftsführenden Direktors: Frau Kuznicki, F. 3 11-73 70

Prof.: Dr. Joseph Drewes, Dr. Hagen Dietrich Schulte

Akadem. Oberräte: Dr. Dietrich Augath, Dr. Christine Münchhoff

Oberärzte: Dr. Ernst Derra, Priv.-Doz. Dr. Jörg-Alexander Herzer, Dr. Gerbert Irlich, Prof. Dr. August Jünemann, Prof. Dr. Hans Kivelitz, Priv.-Doz. Dr. Reiner Körfer, Dr. Arno Krian, Priv.-Doz. Dr. Dirk Loose, Priv.-Doz. Dr. Wolfgang Meyer, Prof. Dr. Dieter Moschinski, Priv.-Doz. Helmut Nier, Priv.-Doz. Peter Rumpf, Prof. Dr. Rudolf Sailer, Priv.-Doz. Dr. Wilhelm Sandmann, Prof. Dr. Ulf Schacht, Priv.-Doz. Dr. Bernward Ulrich

Wiss. Ass.: Dr. Andreas Bauer, Dr. Michael Edelmann, Dr. Gerd Florack, Dr. Johann Gomez, Dr. Maximilian v. Grundherr, Dr. Wolfgang v.d. Horst, Dr. Rainer Jaeschock, Dr. Heng OK Jee, Dr. Eishow Katoh, Dr. Alfred Kaschner, Dr. Karl-Wilhelm Klüsener, Dr. Horst-Wilhelm Kniemeyer, Dr. Angelos Koussidis, Dr. Jan Lerut, Dr. Peter Lippers, Dr. Hugo Rolando Mahmud, Dr. Kazutomo Minami, Dr. Helmut Nüllen, Frau Dr. Gisela Oeking, Dr. Jörg Ostermeyer, Dr. Mahmoud Oubari, Dr. Volker Rötzscher, Dr. Ludwig Ruland, Dr. Kuwant Singh Sagoo, Dr. Friedrich-Wilhelm Schütter, Dr. Dirk Seifert, Dr. Rainer Stephan, Dr. Giovanni Torsello, Dr. Wolfgang Wachsmuth, Dr. Karl-Heinz Wildeshaus, Dr. Ernst-Dieter Wildt, Dr. Björn Willberg, Dr. Anthony Zammit, Dr. Ludwig Zumfelde.

## **Institut für Experimentelle Chirurgie (Gebäude 23.12)**

Direktor: Prof. Dr. Gunther Arnold, F. 3 11-35 39

Sekretariat: Frau Marianne Heisse, F. 3 11-35 38

Verw. Wiss. Ass.: Apotheker Wolfgang Steven, F. 3 11-34 49

Wiss. Hilfskraft: Rainer Walkenhorst, F. 3 11-28 46

## **Institut für Blutgerinnungswesen und Transfusionsmedizin**

(Gebäude 12.41 + 11.61)

Direktor: Prof. Dr. Herbert Theodor Brüster

Sekretariat: Frau Kreft, F. 3 11-73 44

Oberarzt: Priv.-Doz. Dr. Heiner Trobisch

Akad. Oberrat: Dr. Reinhard Stute

Wiss. Ass.: Dr. B. Kuntz, Dr. S. Hönig, B. Schommer, Dr. J. Scheja (rer. nat.)

## **Institut für Anaesthesiologie**

Direktor: Prof. Dr. Martin Zindler

Sekretariat: Frau Adamek, F.-Nbst. 3 11-81 01

Oberärzte: Prof. Dr. Konrad Falke, Priv.-Doz. Dr. Hermann Siepmann, Priv.-Doz. Dr. Klaus Strasser, Priv.-Doz. Dr. Hans-Joachim Wüst

Akadem. Oberräte: Priv.-Doz. Dr. Klaus Huse, Dr. Helga Dehnen-Seipel

Akadem. Rätin: Dr. Jutta Schulte-Herbrüggen

Wiss. Ass.: Dr. Jutta Bergmann, Dr. Irmtraut Bode, Dr. Jutta Bornefeld, Dr. Walter Borré, Dr. Maria Breulmann, Dr. J. N. Castillo, Dr. Wolfgang Dierkes, Dr. Theresiamma Elsässer, Dr. José Antonio Filippi, Dr. Ahlke Finken, Dr. Artur Fournell, Dr. Jochen Girbig, Dr. Jürgen Görns, Dr. Bernhard Grote, Dr. Wolfgang Haag, Dr. Erhard Hartung, Dr. Hans-Peter Heller, Dr. Dante H'Ormaycht, Dr. Rotraud Hubinger, Dr. Dagmar Huth, Dr. Volker Kaufmann, Dr. Ulrich Kindorff, Dr. Gerd Volker Kissler, Dr. Djuro Lendjel, Dr. Irmgard Lueb, Dr. Gundel Maatz, Dr. X. Meyer, Dr. Vesna Nicuta-Vukusic, Dr. Klaus Pfannkuche, Dr. Heide Plato-Inoue, Dr. Bastienne Spallek-Stephan, Dr. Rudolf Schier, Dr. Ingrid Schumacher, Dr. Ingeborg Viebke-Vehring, Dr. Jürgen Wieber

### **Abteilung für Experimentelle Anaesthesiologie**

Prof. Dr. Joachim O. Arndt

Sekretariat: Frau von Oppeln, F.-Nbst. 3 11-36 10

Wiss. Ass.: Dr. Kazuo Inoue, Dr. Hagen Steinhoff

## **Urologische Klinik (Gebäude 13.72)**

Direktor: Prof. Dr. Hermann Dettmar

Sekretariat: Frau Ruth Völkel, F. 3 11-81 10/81 11

Oberärzte: Prof. Dr. Reinhard Böcker, Priv.-Dor. Dr. Klaus Maar,

Wiss. Ass.: Dr. Fred Boateng Attrobrah, Volker Greipel, Dr. Heinrich Weichmann, Dr. Roldoljub Papic, Dr. Wolfgang Halbig, Dr. Michael Stosch, Dr. Werner Herbel, Hans Knipprath.

## **Neurochirurgische Klinik (Gebäude 13.71)**

Direktor: Prof. Dr. Wolfgang J. Bock

Sekretariat: Frau van Hasseln, F. 3 11-79 10/79 11

Oberärzte: Dr. N. Nicola, Akad. Rat Dr. H. Schamoni, Akad. Oberrat, Dr. M. Schirmer

Wiss. Ass.: Dr. H. U. Thal

Wiss. Ang.: Dr. D. Beeko, Dr. I. Dakroury, U. Dietrich, Dr. Kazkaz, Dr. Lim, Dr. Sakellariou, Dr. H. Seibert, C. U. Sprick, Dr. Wanis, Dipl.-Phys. Krämer

## **Orthopädische Klinik (Gebäude 11.90, 11.91, 11.92, 11.93)**

Direktor: Prof. Dr. Klaus-Peter Schulitz

Sekretariat: Fr. Margot Thiede, F. 3 11-79 60/79 61

Oberärzte: Prof. Dr. habil. Jürgen Krämer, Priv.-Doz. Dr. habil. Wilhelm Klein, Akad. Oberrätin Dr. Hadwiga Schulze, Dr. Winfried Winkelmann, Dr. Gerhard Lenz

Wiss. Ass.: Dr. Horst Bielan, Dr. Hans Drehmann, Dr. Zuhair Hanna, Dr. Ekkehard Hille, Dr. Dietmar Kolditz, Dr. Wolf-Dieter Prall, Dr. Roland Schleberger, Dr. Jürgen Vent, Dr. Albrecht Völkel

## **Institut und Klinik für Medizinische Strahlenkunde** (Gebäude 14.83)

Direktor: Prof. Dr. Heinz Vieten

Sekretariat: Frau Christel Riethmüller, F. 3 11-79 90/79 91

Oberärzte: Prof. Dr. Dietrich Günther, Akademische Oberrätin Frau Dr. Renate Kürten, Dr. Gerhard Müller

Wiss. Ass.: Dr. Hans Kistenich, Dr. Claus Lindemann, Dr. Farhad Mameghani, Dr. Christel Schmidt, Dr. Hans Jürgen Stahl, Dr. Claus-Dieter Vogt, Dr. Gerd Wagner

Physikingenieur: Frau Renate Bormann

## **Nuklearmedizinische Klinik**

Fernruf (0 24 61) 61 64 43 (Jülich); (02 11) 3 11 85 40 (Düsseldorf)

Direktor: Prof. Dr. Ludwig Feinendegen

Sekretariat: Frau Flegel, Frau Beischl

Oberärzte: Prof. Dr. H. Vosberg (Düsseldorf);  
Dr. Höck (Jülich)

Wiss. Ass.: (Düsseldorf): Fr. Dr. Mainz, Hr. Oola  
(Jülich): Dr. Bolt, Dr. Bosiljanoff, Dr. Dohmen, Dr. Freundlieb, Frau Dr. Hopmann, Dr. Kaschade, Dr. Kiem, Frau Dr. Nieveler-von St. Vith, Dr. Reske

## **Frauenklinik** (Gebäude 14.75)

Direktor: Prof. Dr. Lutwin Beck

Sekretariat: Frau R. Bölike, F. 3 11 -75 00/75 01

Oberärzte: Prof. Dr. Herbert Albrecht, Priv. Doz. Dr. Hans Georg Bender, Akadem. Oberrat Dr. Siegfried Potthoff

Medizinische Strahlenkunde: Prof. Dr. Hans Greuel

Psychosomatische Medizin: Prof. Dr. Hans Molinski, Dr. Walter Dmoch

Biomedizinische Technik: Prof. Dr. rer. nat. Jürgen Morgenstern, Dr. rer. nat. Harald Schmidt, Ing. grad. Heribert Czerny

Laboratorien: Dr. rer. nat. Ursula Koldovsky, Dr. rer. nat. Detlev Prühs

Akadem. Rat Dr. Ute Perschmann: gyn. Ambulanz

Wiss. Ass.: Angelika Baumeister, Dipl.-Ing. Dr. med. Hansjörg Deck, Dr. Werner Degen, Dr. Hans-Peter Diemer, Dr. Wolfgang Distler, Dr. Michael Dolff, Dr. Peter Faber, Dr. Christiane Frantzen, Dr. Günter Freundl, Dr. Michael Graf, Dr. Joachim Herberger, Dr. Peter Kozlowski, Dr. Heino v. Matt-hiessen, Dr. Hans-Walter Schlößer, Dr. Rosemarie Staib, Dr. Michael Steyer, Dr. Uta Strauven, Dr. Rainer Terinde, Dr. Julianna Wilke, Dr. Hugo Verhoeven

## **Kinderklinik** (Gebäude 14.76 und 14.85)

Direktoren: Prof. Dr. Gustav-Adolf von Harnack (Geschäftsführender Direktor), Prof. Dr. Hans Joachim Bremer, Prof. Dr. Eberhard Schmidt

### **Klinik A: Allgemeine Pädiatrie**

o. Prof. Gustav-Adolf von Harnack

Sekretariat: Frau Jung, F. 3 11-76 40/76 41

Oberärzte: Prof. Dr. Maurice Bourgeois, Prof. Dr. Wilhelm Mortier, Priv.-Doz. Dr. Dieter Karch, Prof. Dr. Ernst August Stemmann

Akad. Oberrat: Priv.-Doz. Dr. Peter Lemburg, Dr. Lore Nessler, Dr. Ingeborg Sprock

### **Klinik B: Schwerpunkt Neonatologie und Ernährung**

Prof. Dr. Eberhard Schmidt

Sekretariat: Frau Riedel, F. 3 11-76 42

Oberärzte: Prof. Dr. Ulrich Göbel, Priv.-Doz. Dr. Hubertus von Voss

### **Klinik C: Schwerpunkt Stoffwechselstörungen und Nephrologie**

Prof. Dr. Hans Joachim Bremer

Sekretariat: Frau Walter, F. 3 11-76 95

Frau Prof. Dr. Ingrid Lombeck

Oberarzt: Priv.-Doz. Dr. Hildegard Przyrembel

### **Gemeinsame Einrichtungen der Kinderklinik**

(Leitung: Geschäftsführender Direktor)

Akadem. Oberrat: Priv.-Doz. Dr. Helmut Kemperdick

Oberarzt: Prof. Dr. Ingeborg Kupke

Wissenschaftliche Assistenten der Kinderklinik:

Dr. Elisabeth Authmann, Dipl.-Psych. Dieter Awiszus, Dr. Claus-Rainer Bartram, Dr. Konrad Becker, Dr. Gisela Betzner, Dr. Anne Brettschneider, Dr. Wolfgang Ebell, Dr. Angelika Esch, Dr. Albert Fuchs, Dr. Florian Fuchs, Dr. Brigitte Führer, Dr. Thomas Genz, Dr. Sybille Holsträter, Dr. Herbert Jürgens, Dr. Klaus Dieter Kauther, Dr. Edgar Kessler, Dr. Hans-Heiner Kramer, Dr. Rüdiger v. Kries, Dr. Ilse Langrock, Dr. Annette Langenscheidt, Dr. Rüdiger Liersch, Wolfgang Matthies, Dr. Hans Meyer, Dr. Riita Meyer, Dr. Birgit Notholt, Dr. Alexandra Papanajiotou, Dr. Michael Orlowski, Dr. Raimund Pothmann, Dr. Spyros Rammos, Prof. Dr. Dietrich Reinhardt, Dr. Gerhard Sievers, Dr. Martin Schlenker, Carola Schreyer, Dr. Dorothee Schwamborn, Dipl.-Psych. Dr. Ulrike Sterzel, Dr. Wolfgang Storm, Dr. Wolf-Rüdiger Thies, Dr. Volker Wahn, Dr. Frank Wegner, Dr. Udo Wendel, Dr. Gisela Wilberg, Norbert Veiser

### **Hautklinik (Gebäude 11.80)**

Direktor: Prof. Dr. Dr. Aloys Greither

Sekretariat: Frau Margot Aspeslag, F. 3 11-76 00/76 01

Oberärzte: Prof. Dr. Rudolf Haensch, Prof. Dr. Günter Goerz, Prof. Dr. Norbert Hofmann, Prof. Dr. Zouhair Itani, Priv.-Doz. Ilse Rechenberger

Wiss. Ass.: Dr. Manfred Bedbur, Dr. Leonhard Ebert, Dr. Gerhard Hammer, Frau Dr. Imke Hofmann, Dr. Manfred Huhnloh, Dr. med. Elisabeth Kurz, Dr. med. Oswalt Kurz, Dr. Ulrich Linke, Dr. Barbara Maas, Dr. Hans Merk, Dr. Thomas Ruzicka, Dr. Margret Schneider-Neuenburg, Dr. Ulrich-Helmut Neubacher, Dr. Else Schuppenhausen, Dr. Rolf Tessendof, Dr. Marie-Luise Kober, Dr. Gerhard Hammer, Dr. Barbara Würschnitzer, Dr. Klaus-Günther Wirth, Dr. Claudia Zyllar

### **Augenklinik (Gebäude 13.75)**

Direktor: Prof. Dr. Hans Pau

Sekretariat: Frau Illert, F. 3 11-73 20/73 21

Oberärzte: Prof. Dr. Dieter Friedburg, Prof. Dr. Wolfgang Hammerstein

Wiss. Ass.: Priv.-Doz. Dr. Johannes Grüntzig, Dr. Gerd Bischof, Dr. Brigitte Schmelzer, Dr. Raimund Hennekes, Dr. Hartwig Bernsmeier, Dr. Guido Kluxen, Dr. Harald Kramp, Dr. Ulrike Aengenheyster, Dr. Hans Heinz Kleine, Dr. Ewald Leide, Dr. Eberhard Scherb, Dr. Inge Hemmerling-Schöne, Dr. Peter Büllmann, Dr. Stephan Meys, Dr. Jens Owczarek

## **Klinik für Hals-Nasen-Ohrenkrankheiten** (Gebäude 13.76)

Direktor: Prof. Dr. Karl-Heinz Vosteen

Sekretariat: Frau Maria Eichenberg, F. 3 11-75 70/75 71

Oberärzte: Prof. Dr. Uwe Ganzer, Prof. Dr. Wolfgang Arnold, Prof. Dr. Claus Morgenstern

Wiss. Ass.: Dr. Ursula Bierbaum, Dr. Eckhard Jähde, Dr. Heinz-Peter Klasen, Dr. Adam Kurzeja, Dr. Antoinette Lamprecht, Dr. Jürgen Lamprecht, Dr. Cornelia Lemp, Dr. Josef Lindenberg, Dr. Nnennia Mgbor, Dr. Nakiro Akazima, Dr. Almuth Sekler, Dr. Friedrich Spinnrock, Dr. Birgit Schirmer

Forschungslaboratorien der HNO-Klinik:

Labor für Medizinische Akustik und Audiologie

Leiter: Prof. Dr. rer. nat. Günter Esser, F. 3 11-82 50/83 94

Labor für exp. Otologie und Physiologie

Leiter: Prof. Dr. med. Claus Morgenstern, F. 3 11-84 75/83 95

Wiss. Ass.: Dr. Hajime Amano, Dr. rer. nat. Angela Orsulakowa, Dipl.-Ing. Walter Ruhrberg, Dipl.-Ing. Reinhard Schunicht

Ambulanz für Phoniatrie und Pädaudiologie, F. 3 11-75 83/75 84

Dr. Heidemarie Hockauf, Prof. Dr. rer. nat. Günter Esser

## **Westdeutsche Kieferklinik, (Gebäude 18.73 und 18.21) Poliklinik und Klinik für Zahn-, Mund- und Kieferkrankheiten**

Direktoren: Prof. Dr. Hermann Böttger, Prof. Dr. Franz Schübel  
(Geschäftsführender Direktor), Prof. Dr. Manfred Straßburg,  
Prof. Dr. Walter Weise

**Poliklinische und zahnärztlich-chirurgische Abteilung — Parodontologie —**

Prof. Dr. Manfred Straßburg

Sekretariat: Frau Tho Al Ghina, F. 3 11-81 40

Oberärzte: Priv.-Doz. Dr. Armin Herforth

Wiss. Ang.: Zahnärzte: Dr. Jan Laturnus, Dr. Herbert Lossen, Dr. Werner Rodd, H.-P. Minke, M. Rißmöller

**Abteilung für Zahnerhaltung und Präventive Zahnheilkunde**

Prof. Dr. F. Schübel

Sekretariat: Frau Gruchot, F. 3 11-81 44/78 75

Oberarzt: Dr. Ursula Seichter

Wiss. Ang.: Zahnärzte/innen: Brigitta Duhnsen, Dr. Günter Hohmann, Fritz Kruse, Wolfgang Marx, Vincenzo Terriolo, Gisela Wenzel, Hans-Hugo Zemke

**Abteilung für zahnärztliche Prothetik und Defektprothetik**

Prof. Dr. Hermann Böttger

Sekretariat: Frau G. Schneider, F. 3 11-81 42

Kliniksekretariat: Frau H. Wendelin, F. 3 11-81 53

Oberarzt: Dr. Heiner Weber

Wiss. Ass.: Dr. Heiner Weber

Wiss. Ang.: Zahnärzte: Heiko Antons, Dr. Youness Dilmaghani, Martin Wosdek, Christian Krause, Gerd Lüling, Dr. Ulrich Schoerner



**Vorklinisches Institut (Gebäude 23.02, Ebene 00)**

Prof. Dr. Hermann Böttger

Sekretariat: Frau Zikatsch, F. 3 11-43 92

Materialausgabe: Frau Tessun, F. 3 11-43 93

Wiss. Ang.: Zahnärzte Dr. Ulrich Stüttgen, Helene Bonn

**Abteilung Kieferorthopädie**

Prof. Dr. Walter Weise

Sekretariat: Fräulein Cornelius, Fräulein Sausen, F. 3 11-82 85

Oberarzt: Dr. Ursula Kröhne

Wiss. Ass.: Dr. Ulrike Schmidt, Dr. Dorothee Kriegs, Dr. Margret Roos,  
Dr. Felicitas Tritz-Rommerskirchen, Dr. Verena Wittler

**Westdeutsche Kieferklinik, (Gebäude 18.73)**

**Klinik für Kiefer- und Plastische Gesichtschirurgie**

Direktor: Prof. Dr. Dr. Jürgen Lentrodt

Sekretariat: Frau Faßbender, F. 3 11-81 80/81 81

Oberärzte: Prof. Dr. Ingrid Podlesch (F. 3 11-82 67), Prof. Dr. Dr. Heribert Koch (F. 3 11-81 82), Priv.-Doz. Bernd Reil (F. 3 11-81 83), Dr. Dr. Claus-Udo Fritze

Wiss. Ass. Dr. Manfred Franz, Dr. Peter Gebhardt,  
Dr. Dr. Jan Jürgens, Dr. Dr. Thomas Salland, Dr. Gerhard Schröder,  
Dr. Ingrid Schwieger

---

*Alte Hallesche Burschenschaft Rhenania-Salingia zu Düsseldorf*



*Wenn Du bei uns wild um sich  
schlagende Studenten, Radikale und  
übermäßigen Alkoholkonsum suchst,  
bist Du bei uns total falsch.*

*Falls Du aber nette Freunde, Studien-  
tips, Freizeitgestaltung, Geselligkeit und  
Hilfe bei vielen Deiner Probleme finden  
möchtest (z.B. Hilfe bei Wohnungssuche),  
so komm doch mal bei uns vorbei oder ruf  
mal an.*

*Haroldstr. 22 (am Schwanenspiegel) · Tel. 32 73 48, 68 37 74, 22 25 52*

**Lehranstalten und Schulen der Medizinischen  
Einrichtungen der Universität Düsseldorf**  
Moorenstraße 5, 4000 Düsseldorf

**Lehranstalten für technische Assistenten in der Medizin** (Gebäude 15.12)

Leiter: Prof. Dr. Reinauer  
Leitende Lehrkraft: Frau Hartkopf, F. 3 11-82 09  
Schulsekretariat: Frau Wichand, F. 3 11-71 47

**Lehranstalt für Krankengymnastik** (Gebäude 14.92)

Leiter: Prof. Dr. Schulitz  
Leitende Lehrkraft: Frau Preussing, F. 3 11-77 83  
Schulsekretariat: Frau Wichand, F. 3 11-71 47

**Lehranstalt für Massage** (Gebäude 14.90)

Leiter: Prof. Dr. Schulitz  
Leitende Lehrkraft: B. Jeschke, F. 3 11-79 82  
Schulsekretariat: Frau Wichand, F. 3 11-71 47

**Lehranstalt für Orthoptistinnen** (Gebäude 13.75)

Leiter: Prof. Dr. Pau  
Leitende Lehrkraft: Fr. Schulz, F. 3 11-73 37  
Schulsekretariat: Frau Wichand, F. 3 11-71 47

**Lehranstalt für Diätassistentinnen** (Gebäude 11.75)

Leiter: Prof. Dr. Irmischer  
Leitende Lehrkraft: Frau Haase, F. 3 11-82 88  
Schulsekretariat: Frau Wichand, F. 3 11-71 47

**Krankenpflegeschule** (Gebäude 15.11)

Leiter: Prof. Dr. Loogen  
Leitende Unter-  
richtsschwester: Oberschwester Ute Herbst, F. 3 11-75 64  
Schulsekretariat: Schwester Margret Kämmerling, F. 3 11-75 67

**Kinderkrankenpflegeschule** (Gebäude 15.21)

Leiter: Prof. Dr. von Harnack  
Leitende Unter-  
richtsschwester: Oberschwester Gisela Michalik, F. 3 11-83 85  
Schulsekretariat: Schwester Margret Kämmerling, F. 3 11-75 67

**Schule für Krankenpflegehilfe** (Gebäude 15.11)

Leiter: Akadem. Direktor Dr. Fessel  
Leitende Unter-  
richtsschwester: Oberschwester Ute Herbst, F. 3 11-75 64  
Schulsekretariat: Schwester Margret Kämmerling, F. 3 11-75 67

# Studienplan

## für das vorklinische Studium der Medizin (1. bis 4. Studiensemester) im Wintersemester 1980/81

(Empfehlung der Unterrichtskommission für das vorklinische Medizinstudium)

### 1. Semester

Zeit	Montag	Dienstag		Mittwoch		Donnerstag		Freitag	
8- 9		Experimental-physik I		Experimental-physik I		Medizinische Soziologie		Medizinische Soziologie	
9-10	Einführung in das physikalische Praktikum	Experimental-physik I		Experimental-physik I		Anorganische Chemie		Anorganische Chemie	
10-11		Einführung i. d. Medizin		Anatomie A + B		Anorganische Chemie		Anorganische Chemie	
11-12	Anatomie A + B	Anatomie A + B		Anatomie A + B		Anatomie A + B		Anatomie A + B	
12-13	Seminar zur Anatomie A + B	Seminar zur Anatomie A + B		Histologie		Histologie		Histologie	
13-14									
14-15	Medizinische Terminologie	Biolog. Praktikum	Einf. chem. Praktik.	Ex-perim. Übung. zur Chemie	Ex-perim. Übung. zur Physik	Ex-perim. Übung. zur Physik	Biol. Prakt.	Ex-perim. Übung. zur Physik	Ex-perim. Übung. zur Chemie
15-16									
16-17		Erste Hilfe							
17-18									
18-19									

### 2. Semester

Zeit	Montag	Dienstag		Mittwoch		Donnerstag			Freitag	
8- 9		Experimental-physik I		Experimental-physik I						
9-10	Einführung in das physikalische Praktikum	Experimental-physik I		Experimental-physik I		Anorganische Chemie			Anorganische Chemie	
10-11		Einführung i. d. Elektr.mikroskop.		Anatomie A + B		Anorganische Chemie			Anorganische Chemie	
11-12	Anatomie A + B	Anatomie A + B		Anatomie A + B		Anatomie A + B			Anatomie A + B	
12-13	Seminar zur Anatomie A + B	Seminar zur Anatomie A + B		Histologie		Histologie			Histologie	
13-14										
14-15	Makroskopisch-anatom. Kurs A	Biol. Prakt.	Einf. chem. Praktik.	Makroskopisch-anatom. Kurs A		Biol. Prakt.	Exp. Übg. zur Physik	Exp. Übg. zur Chemie	Makroskopisch-anatom. Kurs A	
15-16				Makroskopisch-anatom. Kurs B					Makroskopisch-anatom. Kurs B	
16-17	Makroskopisch-anatom. Kurs B	Erste Hilfe	Makroskopisch-anatom. Kurs B						Makroskopisch-anatom. Kurs B	
17-18										
18-19										

### 3. Semester

Zeit	Montag	Dienstag	Mittwoch	Donnerstag	Freitag	
8- 9			Mediz. Psychologie *)			
9-10		Funktionelle Morphologie d. Zelle	Mediz. Psychologie *)	Funktionelle Morphologie d. Zelle		
10-11	Physiol. Chemie	Physiol. Chemie	Physiol. Chemie	Physiol. Chemie	Physiol. Chemie	
11-12	Physiol. Chemie	Physiol. Chemie	Physiol. Chemie	Physiol. Chemie	Physiol. Chemie	
12-13	Humangenetik	PHYSIOL.-CHEMISCHES PRAKTIKUM		PHYSIOL.-CHEMISCHES PRAKTIKUM	Humangenetik	
13-14						
14-15	MAKROSKOP.-ANATOM. KURS A				MAKROSKOP.-ANATOM. KURS A	MAKROSKOP.-ANATOM. KURS A
15-16						
16-17	MAKROSKOP.-ANATOM. KURS B				MAKROSKOP.-ANATOM. KURS B	MAKROSKOP.-ANATOM. KURS B
17-18						
18-19						

\*) Kurs für Mediz. Psychologie nach Vereinbarung. Aushang beachten!!

### 4. Semester

Zeit	Montag	Dienstag	Mittwoch	Donnerstag	Freitag
8- 9	Physiologie II	Physiologie II	Physiologie II	Physiologie II	Sem. Physiolog.
9-10	Physiologie I	Physiologie I	Physiologie I	Physiologie I	Sem. Physiolog.
10-11					Sem. Physiolog.
11-12	PHYSIOLOGISCHES PRAKTIKUM MIT KOLLOQUIUM				
12-13					
13-14					
14-15					
15-16					
16-17					
17-18				16.45-17.30 h Seminar über Bind.- u. Stützgew.	
18-19			18.00-19.30 h Seminar Mediz. Psycholog.		

Nur wer krankenversichert ist, darf studieren. Von der Pflicht, einer der gesetzlichen Krankenkassen einschließlich Ersatzkassen anzugehören, können sich privat versicherte Studenten befreien lassen.

# Private Krankenversicherung für Studenten

## Der Weg zur Befreiung:

\* Vor der Erst-Einschreibung treten Sie einer privaten Krankenversicherung bei. Von ihr bekommen Sie die Versicherungsbescheinigung für die Uni und den Befreiungsantrag. Beide Vordrucke geben Sie dann der Ortskrankenkasse (AOK) Ihres Wohn- oder Studienorts.

\* Wenn Sie bereits – allein oder mit Ihren Eltern – privat versichert sind, können Sie selbstverständlich ebenfalls den Befreiungsantrag stellen.

## Die Fristen:

\* Beantragen Sie die Befreiung möglichst schon in den Semesterferien, am besten aber vor Ihrer Immatrikulation. Dann können Sie dabei die Versicherungsbescheinigung gleich vorlegen.

\* Wenn Sie einer gesetzlichen Krankenkasse oder Ersatzkasse beigetreten sind, können Sie noch in den ersten drei Monaten nach der Immatrikulation in eine Privatversicherung übertreten. Danach ist der Wechsel nicht mehr möglich.

\* Befreiung oder Mitgliedschaft in einer gesetzlichen Kasse: Ihre Entscheidung gilt für das ganze Studium.

## Einige Vorteile:

\* Die Privatversicherung hilft Ihnen bei den Formalitäten und sorgt für den staatlichen Beitragszuschuß von zur Zeit monatlich 18,83 Mark.

BAföG-Empfänger erhalten außerdem 14 Mark.

\* Auch von den leitenden Krankenhausärzten Ihrer Wahl können Sie sich als Privatpatient ambulant behandeln lassen.

\* Sie können in ganz Europa privat zum Arzt und ins Krankenhaus gehen und bekommen die Kosten erstattet.



Die privaten  
Krankenversicherungen

Setzen Sie sich gleich mit einer der privaten Krankenversicherungen in Verbindung. Ihre Namen und Anschriften finden Sie auf der Rückseite.

**Setzen Sie sich gleich mit einer dieser privaten Krankenversicherungen in Verbindung. Ihre Namen und Anschriften:**

Allgemeine Private  
Krankenversicherung AG  
Frankfurter Straße 50,  
6200 Wiesbaden 1

Barmenia Krankenversicherung a. G.  
Kronprinzenallee 12-18,  
5600 Wuppertal 1

Bayerische  
Beamtenkrankenkasse (BKK)  
Widenmayerstraße 16  
8000 München 22

Berliner Verein  
Krankenversicherung a. G.  
Pantaleonswall 65-75, 5000 Köln 1

Central Krankenversicherung AG  
Hansaring 40-50, 5000 Köln 1

Colonia Krankenversicherung AG  
Gertrudenstraße 30-36, 5000 Köln 1

Continental  
Krankenversicherung a. G.  
Ruhrallee 92, 4600 Dortmund

Debeka  
Krankenversicherungsverein a. G.  
Südallee 15-19, 5400 Koblenz

Deutsche Krankenversicherung AG  
Aachener Straße 300, 5000 Köln 41

Deutscher Ring  
Krankenversicherungsverein a. G.  
Ost-West-Straße 110  
2000 Hamburg 11

Europa Krankenversicherung AG  
Goebenstraße 1, 5000 Köln 1

Gisela Krankenschutz V.V.a.G.  
Warngrauer Straße 42, 8000 München 90

Hallesche-Nationale  
Krankenversicherung a. G.  
Silberburgstraße 80, 7000 Stuttgart 1

Hanse-Merkur  
Krankenversicherung a. G.  
Neue Rabenstraße 3-12,  
2000 Hamburg 36

Inter Krankenversicherung a. G.  
Erzberger Straße 9-13  
6800 Mannheim 1

Landeskrankenhilfe V.V.a.G.  
Uelzener Straße 120, 2120 Lüneburg

Liga Krankenversicherung  
katholischer Priester V.V.a.G.  
Minoritenweg 9, 8400 Regensburg

Münchener Verein  
Krankenversicherung a. G.  
Pettenkoferstraße 19,  
8000 München 2

Nova Krankenversicherung a. G.  
Kapstadtring 8, 2000 Hamburg 60

Partner-Gruppe  
Krankenversicherung AG  
Berliner Straße 170-172,  
6050 Offenbach 1

Pax-Krankenkasse katholischer  
Priester Deutschlands V.V.a.G.  
Blumenstraße 12, 5000 Köln 1

Pfarrerkrankenkasse V. a. G.  
Benrather Schloßallee 33,  
4000 Düsseldorf 13

Savag Saarbrücker  
Krankenversicherungs-AG  
Dudweiler Straße 41,  
6600 Saarbrücken 3

SBK-Krankenversicherung a. G.  
Wiesbadener Straße 54,  
7000 Stuttgart 50

Signal Krankenversicherung a. G.  
Ostwall 64, 4600 Dortmund

Univera Krankenversicherung a. G.  
Sulzbacher Straße 1-7,  
8500 Nürnberg 16

Vereinigte Krankenversicherung AG  
Leopoldstraße 24, 8000 München 80

Victoria-Gilde Krankenversicherung AG  
Graf-Recke-Straße 82,  
4000 Düsseldorf 1

**Im Telefonbuch sind die Namen der meisten dieser Versicherungen zu finden. Rufen Sie doch einfach an oder schreiben Sie eine Postkarte mit dem Stichwort „Student“.**

## Studienplan

### für das klinische Studium der Medizin (I. klinischer Studienabschnitt) im Wintersemester 1980/81

(Empfehlung der Unterrichtskommission für das klinische Medizinstudium)

#### 1. Semester des I. klinischen Studienabschnittes

Zeit	Montag	Dienstag	Mittwoch	Donnerstag	Freitag
8-10	Allgemeine Pathologie (V)	Allgemeine Pathologie (V)	Allgemeine Pathologie (K)	Allgemeine Pathologie (K)	Allgemeine Pathologie (K)
10-11	Pathophysiologie Vorlesung	Prakt. Übung akuter Notfall	Biomathematik Übungen A	Patho-physiologie Vorlesung	Human-genetik V
11-12	Mikrobiologie (V)	Mikrobiologie (V)		Mikrobiologie (V)	Mikrobiologie (V)
12-13		Biomathematik (V)	Radiologie (V)	Biomathematik (V)	
14-15	1. Hilfe Vorlesung	Kurs allg. klin. Untersuchung Vorlesung und Praktikum	Klin. Unter-suchung Praktikum	Vorlesung allgemeine klin. Untersuchung	Kursus der allge-meinen klini-schen Untersu-chungen Prakti-kum
15-16				Prakt. Übungen für akute Notfälle	
16-17	Prakt. Übungen für akute Notfälle		Kursus der Radiologie einschl. Strahlen-schutz-Kurs		Biomathematik, Übg. C
17-18				17.00-18.30 Biomathematik Übg. B	

V = Vorlesung; K = Kurs

#### 2. Semester des I. klinischen Studienabschnittes

Zeit	Montag	Dienstag	Mittwoch	Donnerstag	Freitag
8- 9				Geschichte der Medizin	
9-10					
10-11	Patho-physiologie (V)	Klinische Chemie Vorlesung zum Kurs	Klinische Chemie Vorlesung zum Kurs	Patho-physiologie (V)	Humangenetik V
11-12	Mikro-biologie (V)	Mikro-biologie (V)	Mikro-biologie (V)	Mikro-biologie (V)	Mikro-biologie (V)
13-17	Einführung und Praktika in klinischer Chemie und Hämatologie, medizinischer Mikrobiologie sowie Allgemeiner Pharmakologie und Toxikologie				
17-19		Pathologie Seminar			

V = Vorlesung; K = Kurs

## Studienplan

### für das klinische Studium der Medizin (II. klinischer Studienabschnitt) im Wintersemester 1980/81

(Ohne Gewähr – Änderungen vorbehalten)

#### 1. Semester des II. klinischen Studienabschnitts

Zeit	Montag	Dienstag	Mittwoch	Donnerstag	Freitag
7– 8					
8– 9	Chirurgie				
9–10	Kinderheilkunde				
10–11	Innere Medizin				
11–12					
12–13					
13–14					
14–15		Spez. Pathologie	Orthopädie		Spez. Pathologie
15–16					
16–17	Spez. Pathologie			Chirurgie	
17–18					
18–19					

#### 2. Semester des II. klinischen Studienabschnitts

Zeit	Montag	Dienstag	Mittwoch	Donnerstag	Freitag
7– 8					
8– 9	Chirurgie				
9–10	Kinderheilkunde				
10–11	Innere Medizin				
11–12	Ökologie	Ökologie	Ökologie		Ökologie
12–13					
13–14					
14–15	Ökologie				
15–16					
16–17				Chirurgie	
17–18	Innere Medizin				
18–19					



### 3. Semester des II. klinischen Studienabschnitts

Zeit	Montag	Dienstag	Mittwoch	Donnerstag	Freitag
7- 8					
8- 9	Frauenheilkund.			Frauenheilkund.	
9-10		Frauenheilkund.	Frauenheilkund.		
10-11	Hautkl.		Hautkl.		Hautkl.
11-12				HNO	Augenkl.
12-13					
13-14					
14-15			Allgem.-Med.		
15-16	Hautkl.				
16-17					
17-18					

### 4. Semester des II. klinischen Studienabschnitts

Zeit	Montag	Dienstag	Mittwoch	Donnerstag	Freitag
7- 8					
8- 9		Neurologie	Neurologie		Neurologie
9-10	Spez. Pharma- kologie				
10-11					
11-12			Neurologie		
12-13					
13-14					
14-15					Neurologie
15-16			Psychiatrie	Kinderheilkunde	
16-17					
17-18					

## Lehrveranstaltungen Wintersemester 1980/81

(vgl. auch Vorlesungsankündigungen—Für Hörer aller Fakultäten—S. 62)  
(Änderungen vorbehalten)

### I. Anatomie

1300. Anatomie A (Bewegungsapparat, Nervensystem) Arnold/Hopf  
Mo. 12—13, Di. 11—12, Mi. 10—12 Mai  
Do. u. Fr. 11—12  
(6stündig), Hörsaal 2 D
1301. Demonstration zur Vorlesung, Anatomie A Arnold/Hopf u.  
Di. 12—14 (2stündig) wiss. Mitarbeiter  
Demonstrationsraum des Anatomischen Instituts
1302. Funktionelle Anatomie des Kiesselbach  
Bewegungsapparates  
Mi. 10—11 (1stündig)  
Hörsaal 2 C
1303. Histologie und Mikroskopische Anatomie Rosenbauer  
mit Demonstrationen  
Mi., Do., Fr. 12—13 (3stündig)  
Hörsaal 2 D
1304. Makroskopisch-Anatomischer Kurs Goslar/Arnold/  
Kurs A: Mo., Mi., Fr. 14—16 Hopf/Rosenbauer  
Kurs B: Mo., Mi., Fr. 16—18 u. wiss. Mitarbeiter  
(8stündig)
1305. Mikroskopisch-Anatomischer Kurs Goslar/Arnold/  
für Studierende der Zahnmedizin Hopf/Rosenbauer/  
Kurs A: Mo., Mi., Fr. 14—16 u. wiss. Mitarbeiter  
Kurs B: Mo., Mi., Fr. 16—18  
(8stündig)
1306. Makroskopisch-Anatomisches Seminar Fessel/Hettwer/  
für Teilnehmer des Makroskopisch- Novotny/Passia/  
Anatomischen Kurses Schade/Schmidt  
Kurs A u. B: Sa. 9.15—10.45 (2stündig)
1307. Präparatorische Demonstration am Episkop Goslar, Fessel/  
zum Makroskopisch-Anatomischen Kurs Rosenbauer  
Kurs A: Mi. 16.15—17 u. wiss. Mitarbeiter  
Kurs B: Mi. 14.15—15  
(1stündig), Hörsaal 2 D
1308. Anleitung zu wissenschaftlichen Arbeiten Arnold/Goslar/  
Anatomisches Institut Hopf/Rosenbauer  
nach Vereinbarung (priv.)

### II. Hirnforschung

1309. Neuropsychologisches Seminar Grünewald  
für Mediziner u. Psychologen  
nach Vereinbarung (2stündig)  
Gebäude 22.03, Ebene 05, Raum 76
1310. Anleitung zu wissenschaftlichen Hopf/Grünewald/  
Arbeiten Mai/Goertz

1311. Neurobiologisches Kolloquium  
Do. 18—19  
Hörsaal 2 B  
Hopf/Freund/  
Haase/Vosteen/  
Wechsler

### III. Biophysik und Elektronenmikroskopie

1312. Funktionelle Morphologie und Topochemie der Zelle  
Mo., Fr. 12—13 (2stündig)  
Hörsaal 2 B  
Vogell
1313. Einführung in die Elektronenmikroskopie  
Di. 10—11 (1stündig)  
Vogell/Hahn
1314. Struktur und Funktion von Biomembranen  
1stündig, nach Vereinbarung  
Baumeister
1315. Elektronenmikroskopischer Kurs für Mediziner  
ganztägig als Blockveranstaltung am  
Ende des WS 1980/81  
Vogell/Hahn/  
Ruska/Assistenten
1316. Elektronenmikroskopischer Kurs für Biologen  
ganztägig als Blockveranstaltung in der  
vorlesungsfreien Zeit  
Baumeister/Hahn
1317. Anleitung zu wissenschaftlichen Arbeiten  
nach Vereinbarung  
Baumeister/Vogell

### IV. Physiologie

1318. Physiologie 1. Teil (vegetative Physiol.)  
Mo.—Do. 9—10 (4stündig)  
Hörsaal 2 A  
Arnold/Kaufmann/  
Moser/Müller-Ruch-  
holtz/Raff/Scholt-  
holt/Thämer/Wenzel
1319. Physiologie 2. Teil (animalische Physiol.)  
Mo., Di., Do., Fr. 10—11 (4stündig)  
Hörsaal 2 A  
Haase/Bayer/Ross/  
Scheibner/Thämer
1320. Physiologisches Praktikum (Pflicht) je nach  
Gruppeneinteilung innerhalb der Zeit von  
Mo.—Fr. 11—13.30 (6stündig)  
Kursräume des Physiologischen Institutes  
Arnold/Bayer/  
Haase/Kaufmann/  
Moser/Müller-Ruch-  
holtz/Ross/ Scheibner/  
Steiner/Thämer/Assisten
1321. Begleitende Vorlesung zum Physiologischen  
Praktikum (Pflicht) je nach Gruppeneinteilung  
innerhalb der Zeit von  
Mo. 14—16, Mi. 10—11 u. 14—16, Fr. 9—10  
(4stündig)  
Hörsäle 2 A — 2 D  
Arnold/Bayer/ Haase/  
Kaufmann/ Moser/  
Müller-Ruchholtz/  
Ross/Scheibner/  
Steiner/ Thämer
1322. Kolloquium über ausgewählte Kapitel der  
Neurophysiologie für Studierende der  
Psychologie mit dem Wahlfach Physiologie  
n. V. (4stündig)  
Haase
1323. Biologisches Kolloquium für Fortgeschrittene  
Mi. 16—17  
Hörsaal 2 B  
Greef/ Staib/  
Arnold
1324. Neurobiologisches Kolloquium  
Do. 18—19  
Hörsaal 2 B  
Freund/Haase/  
Hopf/ Vosteen/  
Wechsler
1325. Anleitung zum wissenschaftlichen Arbeiten  
nach Vereinbarung  
Arnold/Bayer/  
Haase/Kaufmann/  
Moser/Müller-Ruch-  
holtz/Ross/Scheibner/  
Steiner/Thämer

1326. Physiologie für Psychologen (Neurophysiologie) Haase  
 Blockveranstaltung nach Vereinbarung  
 (2½stündig), Hörsaal 2 B

## V. Physiologische Chemie

1327. Physiologische Chemie Bojar/Kröner/  
 Mo.—Fr. 9.15—11 Uhr Reinauer/Sies/  
 Teil I (5stündig) kursbegleitend Staib  
 Teil II (5stündig)  
 Hörsaal 2 A
1328. Physiologisch-chemisches Praktikum Bojar/Kröner/  
 mit Seminar (nur für 3. Semester) Reinauer/Sies/  
 a) Praktikum (8stündig) Staib u. Ass.  
 Kurs A Di.  
 Kurs B Do.  
 b) Seminar (1stündig)  
 Einführung und Abschluß für jeden Kurstag
1329. Physiologisch-chemisches Großpraktikum Bojar/Reinauer/  
 für Biologen (ganztägig) mit Seminar Schwenen/Staib/  
 Laboratorien des Instituts Sies u. Ass.
1330. Biologisches Kolloquium für Fortgeschrittene  
 Mi. 16.15—17 Uhr Staib/Arnold/  
 Hörsaal 2 B Greef
1331. Kolloquium für Diplomanden u. Doktoranden Bojar/Kröner/  
 2stündig (Zeit nach Vereinbarung) Reinauer/Schwenen/  
 Sies/Staib
1332. Anleitung zum wissenschaftlichen Arbeiten Bojar/Kröner/  
 ganztägig (priv.) Reinauer/Sies/Staib  
 Institut I u. II für Physiologische Chemie  
 u. Diabetes-Forschungsinstitut der Universität Düsseldorf
1333. Ausgewählte analytische Methoden der Thomitzek  
 Klinischen Biochemie  
 Sa. 10—12 Uhr (2stündig, 14täglich)  
 Seminarraum des Instituts

## VI. Humangenetik u. Anthropologie

1334. Humangenetik I für Mediziner, Naturwissen- Röhrborn/  
 schaftler und Psychologen (Grundlagen der Majewski  
 Genetik und klinischen Genetik)  
 Mo. und Fr. 11—12  
 Hörsaal 2 B
1335. Humangenetik II (Klinische Genetik) Majewski/  
 Fr. 10—11, Hörsaal Kinderklinik Röhrborn
1336. Einführung in die Primatologie Scheil  
 (nach Vereinbarung, 2stündig)  
 Hörsaal 6 F
1337. Ausgewählte Kapitel aus der Humangenetik Röhrborn/  
 Fr. 13.15—13.45 Majewski/  
 Seminarraum des Instituts, Geb. 23.12.03 Assistenten
1338. Seminar über moderne Probleme der Humangenetik Röhrborn/  
 Nach besonderer Ankündigung Majewski  
 Seminarraum des Instituts, Geb. 23.12.03

- |       |  |   |
|-------|--|---|
| 1339. | Seminar für Doktoranden und fortgeschrittene Studenten<br>Nach Vereinbarung<br>Seminarraum des Instituts, Geb. 23.12.03  | Röhrborn/Ass.   |
| 1340. | Kurs über Methoden der Humangenetik (Zytogenetik, Serogenetik, Teratogenese, Auslösung erblicher Veränderungen)<br>Ferienkurs (30 Stunden)<br>Praktikumsraum des Institutes, Geb. 23.12.03 | Röhrborn/Ass.   |
| 1341. | Praktikum „Biologie für Mediziner“, Teil Humangenetik<br>Mikroskopiersaal der Anatomischen Institute<br>Di. u. Do. 14—18   | Röhrborn/Ass.<br>zus. mit den<br>Dozenten der<br>Biologie |
| 1342. | Anleitung zu wissenschaftlichen Arbeiten auf dem Gebiet der Humangenetik   | Röhrborn/Majewski   |

### **VII. Allg. Pathologie, Pathologische Anatomie und Neuropathologie**

- |       |  |   |
|-------|--|---|
| 1343. | Vorlesung über Allgemeine Pathologie und Kurs der Allgemeinen Pathologie<br>Mo.—Fr. 8—10 (2stündig)<br>Großer Hörsaal des Pathologischen Instituts                     | Hort/Wechsler/<br>Huth/Pfitzer/<br>Frenzel/Lenz     |
| 1344. | Vorlesung über Spezielle Pathologische Anatomie und Kurs der Speziellen Pathologie<br>Mo. 16—19; Di. u. Fr. 14—16<br>Hörsaal und Kurssaal des Pathologischen Instituts | Hort/Wechsler/<br>Huth/Pfitzer/<br>Borchard/Frenzel |
| 1345. | Seminar der Allgemeinen Pathologie<br>Di. 17 s.t.—18.30<br>Großer Hörsaal des Pathologischen Instituts   | Borchard  |
| 1346. | Spezielle Pathologie für Zahnmediziner<br>Do. 16—18<br>Großer Hörsaal des pathologischen Instituts   | Borchard  |
| 1347. | Pathologisch-Histologischer Kurs für Zahnmediziner<br>Fr. 16—18<br>Großer Hörsaal des Pathologischen Instituts   | Borchard/Lenz                                       |
| 1348. | Klinisch-Pathologisches Kolloquium<br>Di. 17 s.t. (14täglich)<br>Großer Hörsaal des Pathologischen Instituts   | Hort  |
| 1349. | Pathologisch-Anatomische Demonstration jeden 2. Mittwoch im Monat 17—17.45<br>Kurssaal des Pathologischen Instituts  | Hort  |
| 1350. | Kolloquium der Experimentellen Pathomorphologie<br>Do. 17—19 (14täglich)<br>Großer Hörsaal des Pathologischen Instituts  | Meessen   |
| 1351. | Pathologie des Blutes und der blutbildenden Organe<br>Di. 16—18 (2stündig)<br>Großer Hörsaal des Pathologischen Instituts  | Fresen  |
| 1352. | Ausgewählte Kapitel der speziellen Pathologie (1stündig, nach Vereinbarung)<br>Hörsaal Bethesda-Krankenhaus, Heerstr. 219, Duisburg                                    | Knieriem  |

- |       |   |   |
|-------|---|---|
| 1353. | Klinisch-Pathologische Demonstration<br>für die Studenten des 4. Studienjahres<br>Do. 15—17 (2stündig, 14täglich)<br>Hörsaal Bethesda-Krankenhaus, Heerstr. 219, Duisburg                         | Knieriem                                    |
| 1354. | Praktische Histopathologie<br>Mo. 11.30—13<br>Großer Hörsaal des Pathologischen Instituts   | Poche                                       |
| 1355. | Beiträge zur experimentellen Pathologie<br>Mi. 14.15—15.45<br>Großer Hörsaal des Pathologischen Instituts   | Hilscher                                    |
| 1356. | Neurobiologisches Kolloquium<br>Do. 18—19<br>Hörsaal 2 B  | Freund/Haase/<br>Hopf/Vosteen/<br>Wechsler  |
| 1357. | Anleitung zu wissenschaftlichen Arbeiten<br>auf dem Gebiet der klinischen und experimentellen<br>Neuropathologie<br>Nach Vereinbarung<br>Weitere Ankündigungen siehe Neuropathologisches Institut | Wechsler                                    |
| 1358. | Tägliche Pathologisch-klinische Konferenzen<br>Mo.—Fr. 12—13<br>Sektionssaal des Pathologischen Instituts   | Hort/Wechsler/<br>Huth/Borchard/<br>Frenzel |
| 1359. | Neurologische-Neurochirurgische-Neuro-<br>pädiatrische-Neuropathologische Konferenz<br>Di. 15 ct (14täglich) (1. Dienstag Hörsaal Neurochirurgie,<br>3. Dienstag, Hörsaal Neurologie)             | Freund/Bock/<br>Mortier/Wechsler            |
| 1360. | Neuropathologische-neurochirurgische<br>Demonstrationen<br>Di. 15 ct<br>Kleiner Hörsaal des Pathologischen Institutes   | Wechsler/<br>Bock                           |
| 1361. | Neuropathologisches Kolloquium<br>(1stündig, nach Vereinbarung)<br>Großer Hörsaal des Pathologischen Institutes   | Wechsler                                    |

### VIII. Pharmakologie und Toxikologie

- |       |  |  |
|-------|--|--|
| 1362. | Pharmakologie und Toxikologie für Zahnmedi-<br>ziner<br>(2stündig) nach Vereinbarung                             | Greeff/Ohnesorge/<br>Wirth/Noack/Borchard  |
| 1363. | Kurs der allgemeinen Pharmakologie und<br>Toxikologie<br>(4stündig) Ort und Zeiten werden noch<br>bekanntgegeben | Greeff/Ohnesorge/<br>Arndt/Hoffmeister/<br>Noack/Reinhardt/<br>Kappus u. Assistenten                     |
| 1364. | Kurs der speziellen Pharmakologie<br>Mo. 9.30—12.30<br>Ort wird noch bekanntgegeben                              | Wirth/Greeff/Ohne-<br>sorge/Credner/<br>Gries/Haase/Kind-<br>ler/Kley/Noack/<br>Reinhardt/Seipel/Schnurr |
| 1365. | Pharmakologie und Toxikologie für Pharma-<br>zeuten<br>(5stündig) nach Vereinbarung<br>Hörsaal Geb. 22.21        | Greeff/Ohnesorge/<br>Arndt/Hoffmeister<br>Köhler/Noack/Rein-<br>hardt/Wirth/Borchard                     |
| 1366. | Spezielle Probleme der Umwelttoxikologie<br>(1stündig) nach Vereinbarung   | Ohnesorge  |

- |       |  |   |
|-------|--|---|
| 1367. | Kolloquium Klinische Pharmakologie<br>Do. 15—17 (14tägig) nach Vereinbarung  | Greeff/Horster<br>Credner/Noack<br>Wirth/Borchard |
| 1368. | Chemotherapeutika und Desinfektionsmittel<br>(1stündig) nach Vereinbarung  | Dransfeld   |
| 1369. | Arzneimittelprüfung und Arzneimittelgesetz<br>(1stündig) nach Vereinbarung   | Credner   |
| 1370. | Arbeiten im Laboratorium<br>nach Vereinbarung  | Greeff/Ohnesorge/<br>Noack/Wirth/<br>Borchard     |
| 1371. | Biologisches Kolloquium<br>Mi. 16—18   | Arnold/Greeff/<br>Staib                           |
| 1372. | Der wissenschaftliche Film in Lehre und<br>Forschung:<br>Diskussion aktueller Probleme der Natur-<br>wissenschaft und Medizin<br>nach Vereinbarung | Munck/Greeff/<br>Schadewaldt                      |
| 1373. | Anleitung zum tierexperimentellen Arbeiten<br>mit prakt. Übungen, nach Vereinbarung<br>(4stündig, 14tägig)<br>Diabetes-Forschungsinstitut          | Herberg   |
| 1374. | Anleitung zum wissenschaftlichen Arbeiten<br>(ganztägig) Diabetes-Forschungsinstitut,<br>Auf'm Hennekamp 65  | Herberg   |

## IX. Medizinische Mikrobiologie und Virologie

- |       |   |  |
|-------|---|--|
| 1375. | Medizinische Mikrobiologie<br>(Chemotherapie, Immunologie, Virologie)<br>Mo., Di., Do., Fr. 11—12 (4stündig)<br>(für Mediziner und Pharmazeuten)  | Naumann/Schmidt/<br>Brunner/Rosin/Kolb               |
| 1376. | Praktikum der Mikrobiologie<br>(Bakteriologisch-serologischer Kurs)<br>theoret. Teil, obligatorisch für<br>alle Teilnehmer Mo. 13—14<br>Praktikum, entspr. Gruppeneinteilung<br>Mo., Di., Fr. 14—16<br>Großer Hörsaal 2 A und bakt. Kurssaal Geb. 22.21 | Naumann/Schmidt/<br>Rosin/Brunner/<br>u. Assistenten |
| 1377. | Medizinische Mikrobiologie<br>(Praktikum für Pharmazeuten)<br>Mi. 14—17<br>Hörsaal 2 E u. bakt. Kurssaal Geb. 22.21   | Naumann/Schmidt/<br>Rosin u. Assistenten             |
| 1378. | Einführung in die klinische Bakteriologie<br>Mi. 14—15 (1stündig)<br>Seminarraum Geb. 22.21   | Tomaschoff   |
| 1379. | Fragen der Bakterienpathogenität<br>Zeit nach Vereinbarung<br>Seminarraum Geb. 22.21  | Tomaschoff/Rosin                                     |
| 1380. | Einführung in die Virologie<br>Do. 15—16 (1stündig)<br>Seminarraum Geb. 22.21   | Schmidt  |
| 1381. | Klinische Virologie<br>Mo. 15—16 (1stündig)<br>Seminarraum Geb. 22.21   | Schmidt  |

- |       |  |         |
|-------|--|---------|
| 1382. | Immunologie<br>Mi. 16—17 (1stündig)<br>Seminarraum Geb. 22.21  | Brunner |
| 1383. | Klinische Pharmakologie der Antibiotica<br>Zeit nach Vereinbarung<br>Seminarraum Geb. 22.21                  | Rosin   |
| 1384. | Die Bakteriologie der klassischen<br>Infektionskrankheiten<br>Mi. 15—17 (2stündig)<br>Seminarraum Geb. 22.21 | Lange   |

## X. Hygiene

Kursus des Ökologischen Stoffgebietes  
(siehe auch: Arbeitsmed., Rechtsmedizin, Sozialmedizin)

- |       |  |   |
|-------|--|---|
| 1385. | Teil: Hygiene<br>Mi. 15—17 und Fr. 11—14 (14tgl.)<br>Hörsaal wird durch Aushang bekannt-<br>gegeben                                    | Schlipköter/<br>Dehnen/Dolgner/<br>Grün/Pott/<br>Seemayer u. Ass. |
| 1386. | Teil: Impfkurs<br>Mo. 11—12<br>Hörsaal wird durch Aushang bekanntgegeben.  | Schlipköter/Idel<br>Seemayer                                      |
| 1387. | Hygiene einschließlich Mikrobiologie mit<br>praktischen Übungen für Zahnmediziner<br>Mo. 16—18.30<br>Hörsaal Westdeutsche Kieferklinik | Grün  |
| 1388. | Hygiene-Exkursionen und Anleitung zu<br>wissenschaftlichen Arbeiten<br>nach Vereinbarung   | Schlipköter/Grün/<br>Hilscher/Seemayer                            |
| 1389. | Beiträge zur Experimentellen Pathologie<br>nach Vereinbarung   | Hilcher   |
| 1390. | Tropenmedizin<br>Do. 11—13<br>Fr. 11—13<br>Hörsaal Rechtsmedizin   | Richter   |

## XI. Klinische Chemie

- |       |   |      |
|-------|---|------|
| 1391. | Kurs der Klinischen Chemie und Hämatologie<br>Di., Mi. 10.15—11<br>Mi. bzw. Do. 14.15—17.15 | Rick |
| 1392. | Anleitung zu wissenschaftlichen Arbeiten<br>nach Vereinbarung (priv.)                       | Rick |

## XII. Arbeitsmedizin

- |       |  |  |
|-------|--|--|
| 1393. | Ökologischer Kurs, Teil Arbeitsmedizin<br>mit Praktikumsdemonstration<br>Mo. 12 s.t.—13.30 Uhr<br>Di. 11.15—12.45 Uhr<br>Hörsaal Gerichtsmedizin | Jansen/Diller/<br>Goerz/Haas/Peters/<br>Terhaag<br>und wiss. Mitarbeiter |
| 1394. | Spezielle Probleme der Arbeitsmedizin<br>Mo. 16—17<br>Hörsaal Gerichtsmedizin  | Jansen/Diller/<br>Haas/Peters<br>und wiss. Mitarbeiter                   |
| 1395. | Arbeitsmedizinische Betriebsbesichti-<br>gungen (ganztägig, nach Vereinbarung)   | Jansen/Diller/<br>Haase/Peters<br>und wiss. Mitarbeiter                  |



1396. Ergonomie für Mediziner  
Fr. 16—18 (2stündig)  
Hörsaal Fachhochschule Düsseldorf  
Josef-Gockeln-Str. 9 Peters
1397. Spezielle Probleme der Arbeitspsychologie  
und Arbeitsmedizin Jahnke/  
Jansen/Kalveram  
Di. 18—20 Uhr (1stündig) 14täglich  
Seminarraum des Instituts für Arbeitsmedizin  
Geb. 23.11, Eb. 00, Raum 61

### Sozialmedizin

1398. Ökologischer Kurs, Teil Sozialmedizin Berchtold/  
Mi. 11—13 Uhr v. Ferber/Greiser/  
Fr. 11—13 Uhr, 14täglich Griefahn/Hoppe/  
Hörsaal Pathologie Jansen/Jesdinsky/Sassen

### XIII. Krankenhauswesen

1399. „Betrieb, Hygiene und Bau von Krankenhäusern“ Eichhorn/Grün  
— mittwochs und samstags — (nach Vereinbarung)
1400. „Seminar für Krankenhausleitung und -verwaltung“ Eichhorn  
Information über Vorlesungstermine erteilt das  
Seminarsekretariat des Deutschen Krankenhaus-  
Instituts, Tersteegenstraße 9, 4000 Düsseldorf 30  
(Telefon 02 11/43 44 22)  
— Großer Hörsaal Deutsches Krankenhaus Centrum —  
Tersteegenstraße 9, 4000 Düsseldorf 30
1401. „Das Krankenhaus als Betrieb und als soziale Eichhorn/von Ferber  
Organisation“  
— Kolloquium nach Vereinbarung —

### XIV. Rechtsmedizin

1402. Ökologischer Kurs Schweitzer/Reh/  
Mo. 14—16 (2stündig) Trube-Becker/Wulff/  
Haarhoff/Böhm/Ramms/  
v. Tamaska/Helmbrecht/Daldrup/  
Michalke/Henke/Basler/Römer
1403. Reichsversicherungsordnung und Trube-Becker  
Versicherungsmedizin  
Di. 12—13 (1stündig)
1404. Vaterschaftsbestimmung, rechtliche Trube-Becker  
und medizinische Probleme  
Di. 14—15 (1stündig)
1405. Delikte gegen das Kind Trube-Becker  
Di. 15—16 (1stündig)
1406. Arztrecht (Schweigepflicht, Kunstfehler u.a.) Trube-Becker  
Di. 16—17 (1stündig)
1407. Ärztliche Maßnahmen am Tatort Reh  
Do. 16—17 (1stündig)
1408. Forensische Pathologie Reh  
Do. 17—18 (1stündig)
1409. Was der Mediziner vom Recht wissen sollte Römer  
Kolloquium 14täglich, 2 Stunden  
Interessenten melden sich im Sekretariat

- |       |  |  |
|-------|--|--|
| 1410. | Ausgewählte Kapitel aus der Rechtsmedizin<br>Do. 14—15 (1stündig)  | Greiner  |
| 1411. | Theoretische Chemie für Mediziner<br>(ausgewählte Kapitel)<br>nach Vereinbarung (2stündig)   | Wulff/Helmbrecht/<br>Daldrup/Michalke          |
| 1412. | Infrarot- und Massenspektrometrie<br>für Mediziner<br>nach Vereinbarung (2stündig)   | Wulff/Helmbrecht/<br>Daldrup/Michalke          |
| 1413. | Spezielle Giftnachweismethoden<br>und praktische Übungen<br>nach Vereinbarung (2stündig)   | Wulff/Helmbrecht<br>Daldrup/Michalke           |
| 1414. | Rechtsprobleme im ärztlichen Alltag<br>(Klinik und Praxis)<br>Kolloquium (1stündig) nach Vereinbarung<br>Alle Vorlesungen finden im Hörsaal des Instituts für Rechtsmedizin statt. | Grosse-Brockhoff/<br>Kuhlendahl/<br>Schweitzer |
| 1415. | Rechtsmedizin für Examen und Praxis<br>mit Manuskriptausgabe<br>Do. 16—17 (1stündig), Hörsaal B  | Arbab-Zadeh                                    |
| 1416. | Ärztliche Rechts- und Haftungslehre<br>Do. 17—18 (1stündig), Hörsaal B   | Arbab-Zadeh                                    |
| 1417. | Seminar für gerichtliche Psychiatrie<br>(auch für Ärzte und Juristen)<br>Di. 18—19.30 (2stündig), Hörsaal Grabbe-Platz 2   | Arbab-Zadeh                                    |

## XV. Geschichte der Medizin

- |       |  |                              |
|-------|--|------------------------------|
| 1418. | Medizinische Terminologie (für erste Semester)<br>a) für Hörer mit lateinischen Vorkenntnissen<br>Mo. 14—16 (2stündig)<br>Hörsaal 2 D  | Schadewaldt                  |
| 1419. | b) für Hörer ohne lateinische Vorkenntnisse<br>und Zahnmediziner<br>Mo. 14—16 (2stündig)<br>Gebäude 23.12, Ebene 04, Raum 24   | Otten                        |
| 1420. | Einführung in die Medizin<br>(für erste Semester)<br>Di. 10—11 (1stündig)<br>Hörsaal 3 A   | Schadewaldt                  |
| 1421. | Überblick über die Geschichte der Medizin<br>Do. 8—10 (2stündig)<br>Gebäude 23.12, Ebene 04, Raum 24   | Schadewaldt                  |
| 1422. | Einführung in die medizinische und natur-<br>wissenschaftliche Bibliographie<br>(vor allem für Doktoranden)<br>Di. 18—19 (1stündig) privatissime<br>Gebäude 23.12, Ebene 04, Raum 24 | Schadewaldt                  |
| 1423. | Medizinische Publizistik<br>nach Vereinbarung  | Deneke                       |
| 1424. | Der Wissenschaftliche Film in Lehre und<br>Forschung (für Hörer aller Fakultäten)<br>nach Vereinbarung   | Munck/Greeff/<br>Schadewaldt |

- |   |  |
|---|--|
| 1425. Übungen zu Problemen ärztlicher Ethik<br>Do. 17—19 (2stündig)<br>Seminarraum der Frauenklinik               | Zielinski  |
| 1426. Ärztliche Ethik<br>Prüfsteine Medizinischer Ethik<br>Di. 20—22 (2stündig)<br>Beginn 21. Oktober (monatlich) | Böckle/Königshausen/<br>Grosse-Brockhoff/<br>Zielinski |

### **XVI. Med. Statistik u. Biomathematik**

- |  |                                     |
|--|-------------------------------------|
| 1427. Biomathematik für Mediziner<br>(2stündig)  | Jesdinsky                           |
| 1428. Übungen zur Biomathematik für Mediziner<br>(2stündig)  | Jesdinsky/<br>Richter/Trampisch     |
| 1429. Statistische Beratung<br>(nach Vereinbarung)   | Jesdinsky/<br>Richter/Trampisch     |
| 1430. Biomathematisches Kolloquium<br>Do. 10—12 (14täglich)  | Jesdinsky/<br>Richter/Trampisch     |
| 1431. Seminar über Anwendungen mathematischer<br>Modelle in der Medizin<br>Do. 18—20 HS 3C   | Richter                             |
| 1432. Statistisches Kolloquium<br>Vorträge nach gesonderter Bekanntgabe  | Jesdinsky/<br>Klinger               |
| 1433. Softwarebereitstellung und -anwendung<br>auf medizinisch-biologische Fragestellung<br>(2stündig, 14täglich)                    | Trampisch/<br>Meyer                 |
| 1434. Prinzipien der Planung klinischer<br>Langzeitstudien anhand von Beispielen<br>Vorlesung (2stündig)<br>Termin nach Vereinbarung | Jesdinsky/<br>Richter/<br>Trampisch |

### **XVII. Medizinische Psychologie**

- |   |  |
|---|--|
| 1435. Medizinische Psychologie für Vorkliniker<br>Mi. 11—13 (2stündig)<br>Hörsaal 2 A   | Steingrüber  |
| 1436. Praktische Übungen: Kursus der<br>Medizinischen Psychologie<br>(4stündig als Blockveranstaltung in<br>Parallelkursen)                   | Steingrüber/<br>Bisping/<br>Klosterhalften/<br>Pflugmacher/<br>Steingrüber |
| 1437. Seminar zur Medizinischen Psychologie<br>Zeit nach Vereinbarung (2stündig)<br>Seminarraum des Instituts für<br>Medizinische Psychologie | Steingrüber  |
| 1438. Anleitung zu wissenschaftlichen Arbeiten<br>Ort und Zeit nach Vereinbarung  | Steingrüber  |

### **XVIII. Medizinische Soziologie**

- |   |                 |
|---|-----------------|
| 1439. Medizinische Soziologie<br>Do., Fr. 8—9 (2stündig)<br>Hörsaal 2 B | Chr. von Ferber |
|---|-----------------|

1440. Psychosozialer Streß als Gegenstand der Gesundheitsvorsorge  
Mi. 18—20 (2stündig)  
Gebäude 23.02, Ebene 03, Raum 89  
L. von. Ferber  
W. Slesina
1441. Das Krankenhaus: Betrieb und Soziale Organisation  
Kolloquium (nach Vereinbarung)  
Gebäude 23.02, Ebene 03, Raum 89  
Eichhorn/  
Chr. von Ferber

### **XIX. Innere Medizin (Medizinische Klinik und Poliklinik)**

(Gemeinschaftsveranstaltungen der Kliniken A—E)

1442. Innere Medizin gleichzeitig Med.-Klinik und Poliklinik gemäß alterAO  
Mo.—Fr. 10—11  
Hörsaal Gebäude 13.80 und 18.72  
Gries/Krüskenper/  
Loogen/Schneider/  
Strohmeier/Zimmermann/  
Breithardt/Fischer/Fritsch/  
Grabensee/E. Köhler/M. Köhler/  
Kuhn/Miller/  
Schnurr/Seipel/Spiller/Wienbeck/  
Königshausen/Peters/Hehrmann/Teschke
1443. Medizinische-klinische Visite (II. klinischer Studienabschnitt, 4. Semester)  
Mo. 17—18.30 (2stündig)  
Berger/Breithardt/Fischer/  
Fritsch/Grabensee  
Herrmann/Horster/  
Köhler, E./Kuhn/  
Schnurr/Seipel/Solbach/Spiller/  
Wiegelmann/Wienbeck/  
Wildmeister/Königshausen/  
Peters/Hehrmann/Teschke
1444. Kurs der allg. klinischen Untersuchung Innere Medizin gemeinsam mit Med. Klinik A + B  
Vorlesung Di. u. Do. 14—14.45  
Praktikum Di. 15—16.30, Mi. u. Fr. 14—15.30  
(Gruppeneinteilung Vorbesprechung s. Aushang)  
Hörsaal Gebäude 13.80  
Berger/Breithardt/  
Fischer/  
Fritsch/Grabensee/  
Herrmann/Horster/Jacobi/  
Kley/Köhler, E./Kuhn/  
Miller/Schnurr/  
Seipel/Solbach/  
Spiller/Vogelberg/  
Wienbeck/Königshausen/Peters  
Hehrmann/Teschke u. Assisten
1445. Pathophysiologie und Pathobiochemie (gemeinsam mit der Med. Klinik A + B u. Diabetes-Forschungsinstitut)  
Mo. u. Do. 10—11  
Hörsaal Kinderklinik  
Gries/Krüskenper/  
Loogen/Schneider/  
Strohmeier/Zimmermann/  
Breithardt/Fischer/  
Fritsch/Grabensee/  
Irmischer/Köhler, E./  
Köhler, M./Kuhn/  
Miller/Pöttgen/  
Schnurr/Schröder/Seipel/  
Spiller/Wienbeck  
Königshausen/Hehrmann/Teschke
1446. 3. Klinischer Studienabschnitt Seminar  
Di. u. Do. 15 s. t.—16  
Hörsaal Gebäude 13.80 u. 18.72  
s. Aushang  
Krüskenper/Loogen/  
Schneider/Strohmeier/  
Zimmermann/Berger/Breithardt/  
Fischer/Fritsch/Goeckenjahn/  
Grabensee/Herrmann/Horster/  
Kley/Köhler, E./Kuhn/Miller/  
Schnurr/Seipel/Solbach/Spiller/  
Wienbeck/Königshausen/  
Peters/Hehrmann/Teschke

## XX. Innere Medizin (Klinik A)

1447. Einführung in die Innere Medizin  
Patientenvorstellung  
(1. klinischer Studienabschnitt)  
Mo. 12—13  
Fischer/  
Königshausen/  
Peters
1448. Differentialdiagnose innerer Erkrankungen  
für Fortgeschrittene  
Mi. 12—13  
Schneider/  
Fischer/Grabensee/  
Schnurr
1449. Arzneimitteltherapie Innerer Erkrankungen  
(2stündig, n. Vereinbarung)  
Fischer  
Grabensee/Königshausen/  
Peters,/Schneider/Schnurr
1450. Lehrgespräche Innere Medizin,  
(3. klinischer Studienabschnitt)  
2stündig, n. Vereinbarung  
Fischer  
Grabensee/  
Königshausen/Peters/  
Schneider/Schnurr
1451. Klinische Onkologie (mit Patientenvor-  
stellung für Fortgeschrittene)  
2stündig, n. Vereinbarung  
Schneider/Fischer  
Königshausen/Peters
1452. Klinische Immunologie und Immunpathologie  
(2stündig, n. Vereinbarung)  
Schneider/Fischer/  
Grabensee/Schnurr/Kolb
1453. Hämatologisch-hämostaseologisches  
Kolloquium  
(2stündig, n. Vereinbarung)  
Schneider  
und Mitarbeiter
1454. Klinisches Kolloquium  
Mi. 12—13, 14täglich  
Schneider  
und Mitarbeiter
1455. Haematologisch-zytologischer Diagnostik-  
kurs  
(2stündig, n. Vereinbarung)  
Fischer
1456. Diagnostik und Therapie bei Nieren- und  
Hochdruckkrankheiten  
(1stündig, n. Vereinbarung)  
Grabensee/  
Königshausen/  
Schnurr
1457. Klinik exogener Vergiftungen  
(1stündig, n. Vereinbarung)  
Königshausen/  
Grabensee
1458. Klinische Visite für Fortgeschrittene  
Sa. 10—11  
Med. Klinik Evangelisches Krankenhaus,  
Düsseldorf  
Herms
1459. Innere Medizin für Zahnmediziner  
Mi. 15 (1stündig)  
Kaiser
1460. Immunologie in der Klinik  
(1stündig, n. Vereinbarung)  
Kindler/Fuchs
1461. Therapie Innerer Erkrankungen  
Sa. 11—13 (2stündig)  
Med. Klinik des Diakoniewerks  
Düsseldorf-Kaiserswerth  
Koch/Wetzels
1462. Diagnostik und Therapie innerer  
Erkrankungen in der Praxis  
Do. 16 (1stündig)  
Landen
1463. Diagnostisch-therapeutisches Kolloquium  
Do. 15.30—16.30 (1stündig)  
Kliniken der Landeshauptstadt Düsseldorf  
Gräulinger Str. 120, Düsseldorf-Gerresheim  
Mürzt  
und Mitarb.

1464. Differentialdiagnose hämatologischer Erkrankungen  
Do. 17—18 Pöttgen
1465. Klinische Visite im Marienhospital Gelsenkirchen  
Do. 11.30—13 (2stündig) Odenthahl

## XXI. Innere Medizin (Klinik B)

1466. EKG-Kurs für Anfänger (1stündig, nach Vereinbarung)  
Hörsaal Gebäude 13.80 Seipel/Breithardt/  
Goeckenjahn
1467. Auskultationskurs für Fortgeschrittene (2stündig, Zeit nach Vereinbarung) Loogen/Kuhn
1468. Kardiologisch-Kardiochirurgisches Kolloquium  
F. 16—18  
Röntgenabt. d. Chirurg. Klinik Loogen/Bircks  
und Mitarbeiter
1469. Lehrgespräche innere Medizin III. klin. Studienabschnitt,  
2stündig, Zeit nach Vereinbarung Breithardt  
Loogen/Seipel/Kuhn  
Spiller/E. Köhler/  
Both/Gleichmann
1470. Praktische EKG-Auswertung  
Zeit nach Vereinbarung Seipel/Breithardt/  
und Assistenten
1473. Kardiologisches Seminar über koronare Herzkrankheiten (Diagnostik, Therapie, Rehabilitation, Epidemiologie)  
3tägig (Do.—Sa.) nach Vereinbarung im Gollwitzer-Meier-Institut Bad Oeynhausen (Einzelheiten s. Aushang) Gleichmann  
u. Mitarbeiter

## XXII. Innere Medizin (Kliniken C, D, E)

1474. Praktikum für klinische Chemie und Hämatologie  
Mi. 13—14.30, Hörsaal II  
Prakt. Übungen: Kurs I, Mi. 14.30—17.30;  
Kurs II, Do. 14—17, jeweils Kursraum  
Gebäude 18.72  
(je Kurs 20 Teilnehmer) Bremer/  
Grünekleee/Irmscher/  
Jacobi/Kley
1475. Lehrgespräche/Innere Medizin (im Rahmen des 3. klinischen Studienabschnittes)  
Mi. 12—13 Berger/Fritsch/Herrmann/  
Horster/Kley/Krüskemper/  
Miller/Solbach/  
Strohmeier/Wienbeck/  
Zimmermann  
Seminarraum Gebäude 18.72
1476. Funktionstests in der Inneren Medizin (für Studierende im 2. und 3. Abschnitt des Klinischen Studiums)  
(1stündig nach Vereinbarung)  
Hörsaal Gebäude 13.80 und 18.72 Grünekleee/Grabensee/  
Kley/Miller
1477. Innere Medizin (mit Demonstrationen) (für Studierende im 1. Abschnitt des klinischen Studiums)  
2stündig  
Med. Klinik C Krüskemper

- |       |  |   |
|-------|--|---|
| 1478. | Gastroenterologische Visite und Kolloquium<br>Mo. 17—18.30 (2stündig)<br>Hörsaal Gebäude 18.72   | Strohmeier/Wienbeck/<br>Miller/Borchard/<br>Franken/Fritsch/<br>Hausamen/Kivelitz/<br>Kremer/Stolze/Swart/Teschke |
| 1479. | Endoskopischer Untersuchungskurs<br>Mo. 8—9.30 (2stündig)<br>Endoskopierräume Gebäude 18.72  | Miller/Strohmeier/<br>Wienbeck/<br>Fritsch/Teschke  |
| 1480. | Differentialdiagnose innerer Erkrankungen (Endokrinologie, Gastroenterologie, Stoffwechsel) für Fortgeschrittene und Examansemester<br>Mi. 11—12 Uhr | Berger/Fritsch/<br>Hehrmann/Herrmann/<br>Horster/Kley/Miller/<br>Solbach/Wienbeck                                 |
| 1481. | Chemisch-physikalischer Kurs für Zahnmediziner<br>Mo. 11—13 (2stündig)<br>Hörsaal Gebäude 18.72  | Zimmermann  |
| 1482. | Stoffwechselkrankheiten Seminar nach Vereinbarung (1stündig)<br>Hörsaal Med. Klinik C, Gebäude 18.72   | Berchtold/Bremer/<br>Gries/Vogelberg/<br>Zimmermann   |
| 1483. | Naturgemäße Heilmethoden einschließlich Balneologie, Klimatologie und Diätetik<br>Sa. 10 s. t.—11.30 (2stündig, 14täglich)<br>Hörsaal Gebäude 18.72  | Amelung/Gries   |
| 1484. | Differentialdiagnose innerer Erkrankungen nach Vereinbarung (1stündig)<br>Hörsaal Gebäude 18.72  | Sack  |
| 1485. | Probleme bei der klinischen Prüfung neuer Arzneimittel (2stündig, 14täglich) nach Vereinbarung (priv.)   | Bethge  |
| 1486. | Spezielle Krankheitsbilder Diagnostik und Therapie nach Vereinbarung (2stündig)  | Kazmeier/<br>Klein  |
| 1487. | Prävention und Rehabilitation arterieller Verschlußkrankheiten (Kolloquium) (1stündig nach Vereinbarung)<br>Hörsaal Gebäude 13.80                    | Vogelberg/Sandmann/<br>Köhler, M.   |
| 1488. | Praktikum für klin. Chemie und Hämatologie<br>Mi. 14.30—17.30 (4stündig)<br>Ferd.-Sauerbruch-Str., Klinikum Wuppertal-Elberfeld (28 Teilnehmer)      | Jahnke/<br>Drost/<br>Rudorff  |
| 1489. | „Hygiene und Diätetik“ für Studierende der Pharmazie<br>Mi. 12 ct—13<br>Hörsaal 6 A  | Drost/Gries/<br>Grün/Schlipköter  |
| 1490. | Einführung in die gastro-enterologische Endoskopie<br>Ferd.-Sauerbruch-Str., Klinikum Wuppertal-Elberfeld nach Vereinbarung                          | Drost/Rudorff   |
| 1491. | Einführungskurs in die Ultraschalldiagnostik nach Vereinbarung, 1stündig, Diabetes-Forschungsinstitut  | Vogelberg   |

### XXIII. Allgemeinmedizin

1492. Allgemeinmedizin einschließlich Kurs zur Einführung in Fragen der allgemeinmedizinischen Praxis  
Mi. 14—15.30 (2stündig)  
Hörsaal II  
Helmich/  
Schumacher

### XXIV. Neurologie

1493. Neurologische Klinik und Poliklinik mit Gruppenunterricht  
Di., Mi., Fr. 8—9  
Mi. 11—12, Fr. 14—15 (5stündig)  
Hörsaal Gebäude 18.70  
Freund/Rabe/  
Toyka/Hennerici
1494. Gruppenunterricht (im Rahmen der Hauptvorlesung)  
Fr. 13.—14  
Marienhospital Düsseldorf, Rochusstr. 2  
Mittelbach
1495. EEG-Kolloquium für Fortgeschrittene  
Di. 14.30—16 (2stündig)  
EEG-Abt. der Neurologischen Klinik  
Rabe
1496. Neurobiologisches Kolloquium  
Do. 18—19  
Hörsaal 2 B  
Freund/Haase/  
Hopf/Vosteen/  
Wechsler
1497. Neurochirurgisch-Neurologisch-Neuropathologisch-Neuropädiatrisches Kolloquium  
jeden 1. u. 3. Dienstag im Monat, 16 Uhr  
am 1. Di. Hörsaal Neurochirurgie  
am 3. Di. Seminarraum Neurologie  
Freund/Bock/  
Mortier/Wechsler
1498. Neurologische Fallbesprechung  
Di. 18 s. t. (2stündig)  
Neurologische Klinik  
Freund/Rabe/  
Toyka/Hennerici
1499. Klinisch-Neurologisches Kolloquium mit Krankendemonstration  
Di. 13—14.30  
Marienhospital Düsseldorf, Rochusstr. 2  
Mittelbach
1500. Neuroradiologische Demonstration  
Mo. s. t.  
Neurologische Klinik  
Aulich
1501. Neurologische Visite  
Mo. 10—12 (2stündig)  
Neurologische Klinik  
Toyka/Hennerici
1502. Kurs der allgemeinen klinischen Untersuchungen (gemeinsam mit den Medizinischen Kliniken) nach ausgehängtem Semesterplan  
Rabe/Toyka/  
Hennerici u. Ass.



## XXV. Psychiatrie

1503. Psychiatrische Klinik  
Di. 14.30—16, 16.15—17.45 (4stündig)  
Hörsaal Psychiatrische Klinik,  
Bergische Landstr. 2  
Heinrich/  
Haring/  
Linden
1504. Praktikum der Therapie mit Psychopharmaka  
Mi. 12—13 (1stündig), Hörsaal Psychiatrische  
Klinik, Bergische Landstr. 2  
Haring/  
Tegeler/  
Quadbeck
1505. Psychiatrischer Untersuchungskurs mit  
Vorstellungen psychisch Kranker  
Fr. 15—17 (2stündig, 14tgl.), Hörsaal  
Psychiatrische Klinik, Bergische Landstr. 2  
Albert
1506. Gruppentherapeutische und gruppendynamische  
Konzepte — Theorie und Praxis.  
Di. 17.30 (2stündig, 14tgl.)  
Lehmann
1507. Seminar der Methoden der Epidemiologie und  
Ökologie in der Psychiatrie  
Zeit und Ort nach Vereinbarung  
U. Müller
1508. Praktikum der klinischen Kinder- und Jugendpsychiatrie  
Bereitschaft zum Rollenspiel erforderlich  
Zeit und Ort nach Vereinbarung  
Reinhard
1509. Klinische Visite und Kolloquium über ausgewählte Kapitel  
der Kinder- und Jugendpsychiatrie. Konferenzraum des Fach-  
bereiches Kinder- und Jugendpsychiatrie der Rheinischen Landes-  
klinik Viersen 12. 14täglich, 2 Std., nach Vereinbarung
1510. Klinisch-psychiatrische Visite (auch für Psychologen)  
Zeit nach Vereinbarung (14tgl.)  
Rheinische Landesklinik Köln, Wilhelm-  
Griesinger-Str. 23, Köln 91 (Merheim)  
Bergener
1511. Gerontopsychiatrie mit Krankenversorgung  
Zeit nach Vereinbarung (2stündig, 14tgl.)  
Rheinische Landesklinik, Wilhelm-Griesinger-  
Str. 23, Köln 91 (Merheim)  
Bergener
1512. Anleitung zu wissenschaftlichen Arbeiten  
nach Vereinbarung  
Rheinische Landesklinik Köln, Wilhelm-Griesinger-  
Str. 23, Köln 91 (Merheim)  
Bergener
1513. Propädeutik der Psychiatrie unter besonderer  
Berücksichtigung der klinischen Psycho-  
pathologie (auch für Psychologen)  
Mi. 16.30—18 (2stündig, 14tgl.)  
Hörsaal Psychiatrische Klinik, Bergische Landstr. 2  
Bergener
1514. Psychiatrisch-klinische Visite während der  
Semesterferien (1stündig)  
Rheinische Landesklinik Langenfeld  
Lauber
1515. Analytische Gruppenpsychotherapie — Milieu-  
und Soziotherapie — Ehe- und Familientherapie —  
allgemeine Sozialpsychiatrie — Krankenhausdynamik  
Fr. 18—19.30 (2stündig, 14tgl.)  
Gebäude 23.21, Ebene 01, Raum 22/24  
Flegel

## XXVI. Psychotherapie

1516. Grundlagen der Psychotherapie  
Di. 13.45—15.15 (2stündig)  
Hörsaal Kinderklinik  
Heigl-Evers/  
Molinski/  
Zepf
1517. Praktikum der Psychosomatischen Medizin  
und Psychotherapie  
Di. 15.30—17 (2stündig)  
Hörsaal Kinderklinik  
Heigl-Evers/Molinski/  
Rechenberger/Dmoch/  
Zepf/Hartung/Neuzner/  
Odag/Rosin/Wienen/  
Baur-Morlock/Bilitza/Erken/  
Jakumeit/Nitzschke/Standke
1518. **Seminar:** Theorien und Methoden der Gruppen-  
psychotherapie  
nach Vereinbarung  
Heigl-Evers
1519. Kolloquium: Fallbesprechungen unter psycho-  
therapeutischen Aspekten  
Nach Vereinbarung (2stündig)  
Psychotherapeutische Klinik,  
Bergische Landstraße 2  
Heigl-Evers/Rosin
1520. Interaktioneller Ansatz in der Psychosomatik  
mit Krankenvorstellung  
Freitag 18—20 Uhr (14täglich)  
Hörsaal Kinderklinik  
Mitscherlich
1521. Psychotherapeutisches Kolloquium für PJ-Studenten  
(und für interessierte Assistenten)  
nach Voranmeldung  
Gebäude 23.11, Ebene 00, Hörsaal 3 G  
Video-Studio  
Do. 12—14 Uhr (2stündig)  
Dr. Rosin
1522. Psychosoziale Geschlechtsidentität und  
Sexualstörungen  
Mo. 17—18 Uhr (1stündig)  
Hörsaal Frauenklinik  
Molinski
1523. Seminar über Psychosomatik in Frauenheilkunde  
und Dermatologie  
Mi. 14—15 Uhr (1stündig)  
Hörsaal Frauenklinik  
Molinski/  
Rechenberger
1524. Psychosomatik in der Dermatologie  
Do. 14—15 Uhr (1stündig)  
Hörsaal der Hautklinik  
Rechenberger
1525. Anleitung zu wissenschaftlichen Arbeiten  
nach Vereinbarung (2stündig)  
Gebäude gegenüber 18.70  
Heigl-Evers/Rosin

## XXVII. Chirurgie

1526. Klinik der Chirurgie  
(Ergänzende Lehrveranstaltungen zum  
Praktikum der Chirurgie)  
Mo.—Fr. 8—9 (5stündig)  
Großer Hörsaal Chirurgische Klinik  
Bircks/Bock/Dettmar/  
Drewes/Kremer/Kivelitz/  
Moschinsky/Müller/  
Schacht/Schulte/  
Zindler

- |       |  |  |
|-------|--|--|
| 1527. | Praktikum der Chirurgie<br>Do. 16—17.30 (2stündig)<br>Stationen der Chirurgischen Klinik   | Professoren und wiss.<br>Mitarbeiter der Chirurgi-<br>schen Kliniken, der<br>Neurochirurgischen, der<br>Urologischen und der<br>Klinik für Kiefer- und<br>Plastische Gesichtschirurgie |
| 1528. | Erste Hilfe und Wiederbelebung für<br>Vorkliniker<br>Vortrag und Übung (2stündig)<br>Ort und Zeit nach Vereinbarung  | Moschinsky/<br>Loose/Siepmann  |
| 1529. | Kursus der allgemeinen klinischen Unter-<br>suchungen (operatives Stoffgebiet)<br>(gemeinsam mit den übrigen operativen<br>Kliniken)<br>nach ausgehängtem Semesterplan | Professoren und<br>Dozenten<br>der zugehörigen Kliniken  |
| 1530. | Differentialdiagnose—Chirurgische<br>Erkrankungen<br>Nach Vereinbarung<br>Stationen der Chirurgischen Klinik   | Bircks/Drewes/<br>Jacobs/Jünemann/<br>Kivelitz/Kremer/<br>Kovacicek/<br>Moschinsky/Müller/<br>Sailer/Schacht/<br>Schulte/Ulrich  |
| 1531. | Angiologisches Kolloquium<br>Wöchentlich (1stündig) nach Vereinbarung  | Bircks/Drewes/Jacobs/<br>Jünemann/Kivelitz/<br>Kovacicek/Kremer/Loose/<br>Moschinsky/Müller/<br>Rumpf/Sailer/<br>Sandmann/Schacht/<br>Schulte/Ulrich                                   |
| 1532. | Chirurgische Poliklinik für Mediziner und<br>Zahnmedizin: Di. 10—11, Do. 11—13<br>(3stündig)<br>Großer Hörsaal Chirurgische Klinik                                     | Drewes   |
| 1533. | Ausgewählte Kapitel aus der Endokrinologie<br>Mo, Fr. (2stündig)<br>Kleiner Hörsaal der Chirurgischen Klinik   | Sailer   |
| 1534. | Propädeutik und Allgemeine Chirurgie<br>Do. 15—16 (1stündig)<br>Kleiner Hörsaal Chirurgische Klinik  | Marx/Niemann   |
| 1535. | Allgemeine Chirurgie für Zahnmediziner<br>(Vortrag)<br>Di. 10—12 (2stündig)<br>Kleiner Hörsaal Chirurgische Klinik   | Ferbbers/Meyer   |
| 1536. | Ausgewählte Kapitel aus der Abdominal-<br>chirurgie<br>Nach Vereinbarung<br>Kleiner Hörsaal Chirurgische Klinik  | Hoffmann   |
| 1537. | Chirurgische klinische Visite:<br>Do. 17—19 (2stündig)<br>Ev. Krankenhaus Düsseldorf,<br>Kirchfeldstraße 40  | Gruenagel  |
| 1538. | Verbandskurs<br>Do. 17.30—19 (2stündig)<br>Kleiner Hörsaal Chirurgische Klinik   | v. Elmendorff  |

- |       |   |  |
|-------|---|--|
| 1539. | Wehrmedizin und Katastrophenmedizin:<br>Nach Vereinbarung (1stündig)<br>Kleiner Hörsaal Chirurgische Klinik                                       | Ney  |
| 1540. | Praktikum der Kleinen Chirurgie<br>Mi. 10—12 (2stündig)<br>Chirurgische Klinik Dominikus-Krankenhaus  | Sykosch  |
| 1541. | Einführung in die Proktologie:<br>Nach Vereinbarung (2stündig)<br>Chirurgische Klinik   | Grewe  |
| 1542. | Körpereigene Abwehr als Problem der All-<br>gemeinen Chirurgie:<br>Nach Vereinbarung (2stündig, 14täglich)<br>Kleiner Hörsaal Chirurgische Klinik | Baron  |
| 1544. | Repetitorium der Allgemeinen und Spe-<br>ziellen Chirurgie für Examenssemester<br>Mi. 16—17.30 (2stündig)<br>Großer Hörsaal Chirurgische Klinik   | Konrad/<br>Niemann/Kreutzberg                                    |
| 1545. | Praktischer Operationskurs<br>tgl. 9—11 Operationssaal  | Bircks/Kremer  |
| 1546. | Sportmedizin<br>Nach Vereinbarung (1stündig)  | Jünemann/Krämer/<br>Hausamen/Rumpf                               |
| 1547. | Allgemeinchirurgisches Kolloquium mit<br>klinischer Visite<br>Di. 16—18 (2stündig)<br>St.-Josef-Hospital, Bergstr. 6—12<br>Wuppertal              | Hoffmann   |
| 1548. | Kardiologisch-herzchirurgisches Kolloquium<br>Fr. 16—18 (2stündig)<br>Röntgenabteilung der Chir. Klinik   | Bircks/Loogen/Schulte/<br>Mitarbeiter                            |
| 1549. | Ausgewählte Kapitel der Leberchirurgie<br>Nach Vereinbarung<br>Kleiner Hörsaal Chirurgische Klinik  | Kivelitz/Ulrich  |
| 1550. | Ausgewählte Kapitel aus der Proktologie<br>(1stündig), nach Vereinbarung<br>Kleiner Hörsaal Chirurgische Klinik                                   | Jünemann/Ulrich  |
| 1551. | Klinik und Praktikum der Angiologie<br>(2stündig), Ort und Beginn nach<br>Vereinbarung  | Sandmann/Rumpf   |
| 1552. | Seminar über spezielle Chirurgie<br>(III. Klinischer Studienabschnitt)<br>Di., Do. 14—15.30 (2stündig)<br>Kleiner Hörsaal Chirurgische Klinik     | Professoren und wiss.<br>Mitarbeiter der<br>Chirurgischen Klinik |
| 1553. | Praktische Übungen in der Endoskopie<br>Nach Vereinbarung (1stündig)  | Schacht/Ulrich   |
| 1554. | Hand-, Plastische und Wiederherstellungs-<br>chirurgie<br>nach Vereinbarung (1stündig)  | Münchhoff  |
| 1555. | Gefäßchirurgische Poliklinik<br>Nach Vereinbarung (2stündig)  | Loose/Moschinsky/  |
| 1556. | Chirurgischer Operationskurs an der Leiche<br>wöchentlich (1stündig), nach Vereinbarung   | Hoffmann/ Jacobs/<br>Jünemann/Ulrich                             |

1557. Angiologisch-Neurologische Visite  
Do. 18—19 (1stündig)  
Röntgendemonstrationsraum, Chirurg. Klinik
- Sandmann/Loose/  
Aulich/Hennerici

## XXVIII. Blutgerinnung- und Transfusionsmedizin

1558. Praktikum Enzymkinetik mit Darstellung  
biomathematischer Modelle  
(nach Vereinbarung)
- H. Trobisch/  
O. Richter
1559. Immunhämatologie, Transfusionsmedizin  
Blutgruppenkunde  
Di. 12.15—13 (1stündig)
- Brüster
1560. Hämatologisches und klin.-chem. Praktikum mit Ein-  
führung in die Hämatologie, Immunhämatologie  
Gerinnungsphysiologie und klin. Chemie
- Brüster/Trobisch/  
Stute/Kuntz
1561. Hämostaseologisches Kolloquium  
nach Vereinbarung (2stündig)
- Brüster/Trobisch/  
Stute
1562. Chemisch-analytische Methoden zur Isolierung und  
Charakterisierung von Plasmaproteinen  
Fr. 14—18 (4stündig)  
Proteinchemisches Labor des Instituts für Blutge-  
rinnung und Transfusionsmedizin  
(Teilnehmerzahl auf 4 begrenzt)
- Trobisch
1563. Einführung in die Gerinnungsphysiologie und  
Pathophysiologie haemorrhagischer Diathesen  
Mo. 16—17 (1stündig)  
Hörsaal des Instituts für Blutgerinnung und  
Transfusionsmedizin
- Trobisch
1564. Einführung in die Humanbiologie  
nach Vereinbarung
- G. Arnold/Brüster/  
Goslar/  
Rosenbauer/Staib
1565. Klinik der Gerinnungsphysiologie und Immunhämatologie  
innerhalb des Seminars über spez. Chirurgie  
(III. Klin. Studienabschnitt)  
Di., Do. 14—15.30 (2stündig)  
Kleiner Hörsaal Chirurgische Klinik
- Brüster  
u. wiss. Mitarbeiter  
d. Instituts
1566. Praktikum der Transfusionsmedizin  
(III. Klinischer Studienabschnitt)  
nach Vereinbarung
- Brüster und  
wiss. Mitarbeiter  
d. Instituts

## XXIX. Anaesthesiologie

1567. Praktische Übungen für akute Notfälle und erste  
ärztliche Hilfe
1. Vortrag (3stündig)  
Mo. 14.30—16, Do. 15.15—16  
Gr. Hörsaal Chirurg. Klinik
- Zindler/Arndt/Berger/  
Bock/Bokelmann/Breithardt/  
Dehnen-Seipel/Falke/  
Fournell/Giebel/Goeckenjan/  
Grote/Hartung/Hennerici/  
Huse/Königshausen/  
Kretschmar/Moschinski/Pulver/Purschke/  
Rabe/Siepmann/Schulte-Herbrüggen/  
Steinhoff/Strasser/Wieber/Wüst und  
Assistentenschaft des Institutes für Anaesthesiologie
2. Übung täglich nach Vereinbarung

1568. **Komplikationen der Narkose und Wiederbelebung**  
Kolloquium (2stündig)  
Di. 16—18  
Kl. Hörsaal Chirurg. Klinik  
Zindler/Arndt/Falke/  
Strasser/Wüst
1569. Praktikum der Narkose und  
Intensivtherapie  
nach Vereinbarung (1 Vormittag wöchtl.)  
privat  
Zindler/Dehnen-Seipel/  
Falke/Grote/  
Hartung/  
Strasser/Wüst
1570. Erste Hilfe und Wiederbelebung  
für Vorkliniker  
Vortrag und Übung (2stündig)  
Di. 16.15—17.30  
Institutsgruppe II, Gr. Hörsaal Physiologie  
Moschinski/Siepmann
1571. Anleitung zu wissenschaftlichen Arbeiten  
nach Vereinbarung  
Zindler/Arndt/  
Falke/Fournell/Grote/  
Hartung/Huse/Siepmann/  
Steinhoff/Strasser/Wüst
1572. Nervenblockaden zur Ausschaltung des  
Operationsschmerzes und zur Schmerztherapie  
Vortrag und Übung (1stündig)  
Mi. 14—15, Kl. Hörsaal der Chirurg. Klinik  
Siepmann/Strasser

### XXX. Urologie

1573. Spezielle Urologie im Rahmen der chirurgischen  
Hauptvorlesung (Chirurgische Klinik)  
Dettmar
1574. Klinische Visite  
Di. 16 (1stündig)  
Urologische Klinik  
Dettmar/Böcker/  
Maar
1575. Einführung in die urologische Untersuchungs-  
technik, nach Vereinbarung, Stationen der  
Urologischen Klinik  
Dettmar/Böcker/  
Maar/Greipel/  
Weichmann/Halbig/  
Papic/Stosch/Attobrah
1576. Urologie im Röntgenbild  
Sa. 9—11 (2stündig), 14täglich,  
Urologische Klinik  
Meridies/Schmitz
1577. Urologisches Praktikum  
nach Vereinbarung (2stündig)  
Dettmar/Boeminghaus/  
Wagner/Böcker
1578. Differentialdiagnose urologischer  
Erkrankungen, nach Vereinbarung (1stündig)  
Dettmar/Böcker/  
Maar
1579. Praktikum der Urologie in Verbindung mit dem  
Praktikum der Chirurgie (2stündig)  
Stationen der Urologischen Klinik  
Dettmar/Böcker/  
Maar/Greipel/  
Weichmann/Halbig/  
Attobrah/Stosch/Papic
1580. Fehlbildungen des Urogenitaltraktes und  
ihre klinischen Relevanz  
nach Vereinbarung (s. Aushang Urolog. Klinik)  
Asbach

### XXXI. Neurochirurgie

1581. Klinik der Chirurgie  
Mo.—Fr. 8—9  
Bock/Drewes/Kivelitz/  
Moschinsky/Müller/  
Schacht/Schulte/Zindler

- |       |   |  |
|-------|---|--|
| 1582. | Praktikum der Chirurgie<br>(gemeinsam mit Chirurgischer Klinik<br>nach entsprechender Gruppeneinteilung)  | Professoren und<br>wiss. Mitarbeiter<br>der Chirurgischen Kliniken,<br>der Neurochirurgischen,<br>der Urologischen und der Klinik<br>für Kiefer- und Plastische<br>Gesichtschirurgie |
| 1583. | Praktische Übungen für akute Notfälle<br>und erste ärztliche Hilfe<br>(s. Ankündigung Anaesthesiologie)   | s. Anaesthesiologie  |
| 1584. | Spezielle Neurochirurgie<br>Di. 17—18 oder nach Vereinbarung<br>Hörsaal Neurochirurgische Klinik  | Bock   |
| 1585. | Demonstration neurochirurgischer<br>Operationen<br>Nach Vereinbarung  | Bock/Schirmer  |
| 1586. | Neurochirurgisch/Neurologisch/Neuro-<br>pathologisch/Neuropädiatisches Kolloquium<br>jeden 1. u. 3. Dienstag im Monat, 16 Uhr<br>am 1. Dienstag Hörsaal Neurochirurgie<br>am 3. Dienstag Seminarraum Neurologie | Bock/Freund/<br>Mortier/Wechsler   |
| 1587. | Neurochirurgisch-Neuropathologische<br>Demonstration<br>Di. 15—16 Uhr   | Bock/Wechsler<br>und Mitarbeiter   |
| 1588. | Hirn- und Rückenmarksverletzungen<br>Di. 16—17 oder nach Vereinbarung<br>Neurochirurgische Klinik   | Bock/Schamoni/<br>Schirmer   |
| 1589. | Klinische Visite<br>Fr. 15.30—17  | Bock/Schamoni/<br>Schirmer u. Ass.   |
| 1590. | Arbeiten im EDV-Labor der Klinik<br>(nach Vereinbarung)   | Bock/Krämer  |
| 1591. | Mikrochirurgisches Praktikum im<br>Zentralen Tierlabor<br>2stündig, 14tägig<br>(Zeit nach Vereinbarung)   | Bieniek/Bock/<br>und Mitarbeiter   |

## XXXII. Orthopädie

- |       |  |  |
|-------|--|--|
| 1592. | Praktikum und Vorlesung der Orthopädie<br>Mi. 14—16 (2stündig)<br>Hörsaal Chirurgie                            | Schulitz/Krämer/<br>Klein/Schulze  |
| 1593. | Kursus der allgemeinen klinischen Unter-<br>suchung (operatives Stoffgebiet)<br>nach ausgehängtem Semesterplan | Klein/Schulze/Winkelmann/<br>Lenz/Kolditz/<br>Bielan/Drehmann/<br>Hille/Schleberger/<br>Weigel/Zürcher<br>Prall/Teitscheid/<br>Vent/Völkel |
| 1594. | Spezielle Kapitel aus der Orthopädie<br>Di. 17—19 (2stündig)<br>oder nach Vereinbarung<br>Orthop. Klinik       | Krämer/Schulitz/Klein<br>Schulze/Winkelmann/<br>Lenz/Hille   |
| 1595. | Orthopädisches Seminar für Examenssemester<br>Mo. 14—15 (1stündig)<br>Hörsaal Kinderklinik                     | Krämer/Schulze   |

- |       |  |  |
|-------|--|--|
| 1596. | Diagnostik und Klinik der Gelenkerkrankungen<br>Di. 13—15 (2stündig)               | Klein/<br>Schleberger/Prall                  |
| 1597. | Entzündliche und tumoröse Knochen-<br>erkrankungen nach Vereinbarung (1stündig)    | Winkelmann                                   |
| 1598. | Klinische Visite am Krankenbett<br>nach Vereinbarung (2stündig)<br>Orthop. Klinik  | Krämer/Klein/<br>Schulze/Winkelmann/<br>Lenz |
| 1599. | Orthopädischer Untersuchungskurs<br>nach Vereinbarung (2stündig)<br>Orthop. Klinik | Winkelmann                                   |
| 1600. | Sportmedizin<br>nach Vereinbarung (1stündig)<br>Orthop. Klinik                     | Krämer/Hille                                 |
| 1601. | Orthopädisches Kolloquium<br>Sa. 10—12 (2stündig, 14täglich)<br>Orthop. Klinik     | Haike  |
| 1602. | Orthopädisches Röntgenbild<br>Sa. 10—12 (2stündig, 14täglich)<br>Orthop. Klinik    | Berquet                                      |

### XXXIII. Medizinische Strahlenkunde

- |       |   |  |
|-------|---|--|
| 1603. | Kursus in Radiologie einschließlich<br>Strahlenschutz<br>Mi. 16—18 (2stündig)<br>monstrationsraum Rö.-Diagn. Chir. Klinik                                       | Vieten/Feinendegen<br>Günther/Greuel/<br>Jungblut/Swart/<br>Stolze und Assistenten                   |
| 1604. | Medizinische Strahlenkunde, Nuklearmedizin<br>und Strahlenschutz<br>Mi. 10—11<br>Gr. Hörsaal der Chirurgie  | Feinendegen/Vieten/<br>Günther/Hilweg/Swart/<br>Stolze/Horster/Schmidt/<br>Ritzl/Glaubitt/Schicha    |
| 1605. | Gastroenterologische Visite und<br>Kolloquium<br>Mi. 16—18 (2stündig), Hörsaal 18.72  | Strohmeyer/Wienbeck/<br>Miller/Stolze/Borchard/Fritsch<br>Hausamen/Kivelitz/<br>Kremer/Franken/Swart |
| 1606. | Spezielle Gebiete aus der gastroenterologischen<br>Röntgendiagnostik<br>Di. 16—17.30 (1½ stündig)<br>Rö.-Abt. der Med. Kliniken C-D-E                           | Stolze   |
| 1607. | Spezielle Gebiete aus der pulmologischen<br>Röntgendiagnostik<br>Do. 15—16 (1stündig)<br>Rö.-Abt. Med. Kliniken C-D-E   | Stolze   |
| 1608. | Röntgendiagnostik chirurgischer Erkrankun-<br>gen<br>Di. 16—17 (1stündig)<br>Röntgenabt. Chirurgische Klinik  | Günther  |
| 1609. | Strahlendiagnostische Propädeutik<br>2stündig nach Vereinbarung<br>Abtl. für Radiologie und Nuklearmedizin<br>Städt. Krankenanstalten Düsseldorf-<br>Gerresheim | Schulte-Brinkmann  |
| 1610. | Übungen im Lesen von Röntgenbildern<br>(Röntgenologische Differentialdiagnostik)<br>Mi. 10—12 (2stündig)  | Hilweg/Thiemann  |



- |   |                      |
|---|----------------------|
| 1611. Spezielle Strahlentherapie<br>nach Vereinbarung (2stündig)  | Heinzler/<br>Günther |
| 1612. Synopsis der Röntgendiagnostik<br>Di. 15—17 (2stündig)  | Kisseler             |
| 1613. Praktische Übungen in Röntgendiagnostik<br>(nach Vereinbarung)<br>Die Vorlesungen finden im Akademischen<br>Lehrkrankenhaus (Kreiskrankenhaus Böblingen) statt. | Kisseler             |

#### XXXIV. Nuklearmedizin

- |   |  |
|---|--|
| 1614. Kursus in Radiologie einschl.<br>Strahlenschutz<br>Mi. 16—18 (2stündig)<br>Demonstrationsraum Rö.-Diagn. Chir. Klinik | Feinendegen/Vieten/<br>Günther/Greuel/<br>Jungblut/Swart/Stolze/<br>Horster/Glaubitt/<br>Ritzl/Schmidt/Vosberg |
| 1615. Medizinische Strahlenkunde, Nuklearmedizin<br>und Strahlenschutz<br>Mi. 12—13<br>Großer Hörsaal Chirurgie             | Feinendegen/Vieten<br>Günther/Swart/Stolze/<br>Horster/Glaubitt/<br>Ritzl/Schmidt/Vosberg                      |
| 1616. Spezielle nuklearmedizinische Diagnostik<br>nach Vereinbarung (1stündig)  | Feinendegen/Ritzl  |
| 1617. Nuklearmedizinische Untersuchung des<br>Intermediärstoffwechsels<br>nach Vereinbarung (1stündig)                      | Glaubitt   |
| 1618. Mathematische Grundlagen der nuklearmedizinischen<br>Funktionsdiagnostik<br>nach Vereinbarung (1stündig)              | Vyska  |
| 1619. Kursus in nuklearmedizinischer Meßtechnik<br>nach Vereinbarung (1stündig)   | Ritzl  |

#### XXXV. Gynäkologie und Geburtshilfe

- |  |  |
|--|--|
| Geburtshilfl.-gynäkolog. Praktikum<br>I. Teil: Uni-Frauenklinik  | Beck/Molinski/<br>Albrecht/Bender/<br>Potthoff/Schnell   |
| 1620. 1. Vorlesung mit Krankenvorstellung<br>Mo., Do. 8—9, Mi. 9—10 (3stündig)   |  |
| 1621. 2. Unterricht am Krankenbett in<br>kleineren Gruppen<br>(Zeit und Einteilung nach Vereinbarung)  | Diemer/Distler/<br>Frantzen/Freundl/Faber/<br>Herberger/Perschmann/<br>SchlöBer/Steyer/Terinde   |
| 1622. II. Teil: in auswärtigen Krankenhäusern<br>Städt. Krankenanstalten D.-Benrath<br>St. Vinzenz-Krankenhaus Düsseldorf<br>Dominikus-Krankenhaus Düsseldorf-Heerdt<br>Krhs. St. Joseph Stift, Bremen<br>Elisabeth-Krankenhaus Rheydt<br>Landesfrauenklinik Wuppertal<br>Prosper-Hospital Recklinghausen<br>Städt. Krankenhaus Siegburg<br>St. Franziskus-Hospital Bielefeld<br>Evangelisches Krankenhaus Düsseldorf<br>Marienhospital Düsseldorf | Efferts/<br>Haering/<br>Huhn/<br>Heidenreich/<br>Massenkeil/<br>Meinrenken/<br>Röttger/<br>Schild/<br>Schnell/<br>Staffeldt/<br>Stegmann |
| 1623. Geburtshilfliche Klinik für Examenssemester<br>Mi. 14—15 (1stündig)  | Bokelmann/<br>Albrecht   |

- |   |   |
|---|---|
| 1624. Gynäkologische Klinik für Examenssemester<br>Mi. 15—16 (1stündig)   | Heidenreich/<br>Bender                    |
| 1625. III. klin. Studienabschnitt Uni-Frauenklinik<br>Seminar, Lehrgespräche, Visiten   | Beck/Albrecht/<br>Bender u. Stationsärzte |
| 1626. III. klin. Studienabschnitt<br>in auswärtigen Krankenhäusern<br>Seminar, Lehrgespräche, Visiten   | Bokelmann/<br>Gerteis/<br>Werners         |
| 1627. Gynäkologische Endokrinologie<br>Di. 15—16 (1stündig)   | Kaiser/Schmidt-<br>Elmendorff             |
| 1628. Psycho-soziale Geschlechtsidentität<br>und Sexualstörungen<br>Mo. 17—18 (1stündig)<br>Hörsaal Frauenklinik                                      | Molinski                                  |
| 1629. Seminar über Psychosomatik in<br>der Frauenheilkunde und Dermatologie   | Molinski/Rechenberger                     |
| 1630. Anleitung zu wissenschaftl. Arbeiten<br>Zeit nach Vereinbarung<br>(2stündig, 14täglich)   | Morgenstern                               |
| 1631. Die Kardiokographie<br>Zeit nach Vereinbarung<br>(2stündig, 14täglich)<br>Hörsaal Frauenklinik  | Morgenstern                               |
| 1632. Klinische Visite für Fortgeschrittene<br>Frauenklinik Diakoniewerk D.-Kaiserswerth<br>Do. 18—19.30 (2stündig, 14täglich)                        | Müller                                    |
| 1633. Die gynäkolog.-geburtshilfl. Sprechstunde<br>Seminar für Fortgeschrittene<br>(Zeit n. Vereinbarung, 2stündig)<br>Hörsaal der Frauenklinik priv. | Werners                                   |
| 1634. Gynäkologische und geburtshilfliche Praxis<br>Zeit nach Vereinbarung (2stündig, 14täglich)  | Boden                                     |

### XXXVI. Kinderheilkunde

- |  |   |
|--|---|
| 1635. Praktikum der Kinderheilkunde<br>(mit Unterricht in kleinen Gruppen)<br>Mo., Di., Mi., Do., Fr. 9—10 | von Harnack/Bremer/<br>Göbel/E. Schmidt/Mortier/<br>Simon/Stemmann/<br>Authmann//Bartram/<br>Becker/Gisela Betzner/<br>Anne Bretschneider/Ebell/<br>Angelika Esch/Albert Fuchs/Florian Fuchs<br>Brigitte Führer/Sibylle Holsträter<br>Jürgens/Karch/v. Kries/<br>Kauther/Kessler/Kemperdick/<br>Kramer/Annette Langenscheidt/<br>Ilse Langrock/Lemburg/Liersch<br>Ingrid Lombeck/Matthies/Hans Meyer/Riita Meyer/<br>Lore Nessler/Birgit Notholt/<br>Orlowski/Pothmann/Hildegard Przyrembel/<br>A. Papanajiotou/Rammos/Reinhardt/Schlenker/<br>Ingeborg Sprock/Carola Schreyer/<br>Sievers/Storm/Schlenker/<br>Dorothee Schwamborn/Thies/Veiser<br>von Voss/Wahn/Wegner/Wendel/<br>Gisela Wilberg |
|--|---|

- |       |   |   |
|-------|---|---|
| 1636. | Klinische Visite für Examenssemester<br>in kleinen Gruppen<br>Do. 15 s. t.—15.45 (1stündig)   | Bourgeois/Göbel/<br>Kemperdick/Lemburg/<br>Ingrid Lombeck/Mortier/<br>Lore Nessler/Petrich/<br>Rodeck/Stemmann/von Voss |
| 1637. | Lungenerkrankungen im Kindesalter<br>nach Vereinbarung (1stündig)   | Simon   |
| 1638. | Allergische Erkrankungen im Kindes-<br>alter nach Vereinbarung (1stündig)   | Stemmann  |
| 1639. | Kinderkardiologisches Seminar<br>mit Fallvorstellungen<br>nach Vereinbarung (1stündig)  | Bourgeois   |
| 1640. | EKG-Kurs im Kindesalter<br>F. 13.15—14  | Bourgeois   |
| 1641. | Neurologisch-neurochirurgisch-neuro-<br>pathologisch-neuropädiatrische<br>Konferenz   | Freund/Bock/<br>Wechsler/Mortier  |
| 1642. | Sozialpädiatrische Probleme<br>Mo. 14—14.45 oder nach Vereinbarung<br>(1stündig)  | Karch/Mortier   |
| 1643. | Neuropädiatrisches Seminar mit<br>Fallvorstellungen<br>Mo. 16—16.45 (1stündig)  | Mortier/Karch   |
| 1644. | Hämatologische Probleme in der<br>Kinderheilkunde<br>Di. 16—18 (2stündig)<br>Gerinnungslaboratorien   | Göbel/Petrich/<br>von Voss  |
| 1645. | Anleitung zum wissenschaftlichen<br>Arbeiten auf dem Gebiet der Kinderheilkunde<br>Do. 18—19 (1stündig)<br>Gerinnungslaboratorien   | Göbel/Petrich/von Voss  |
| 1646. | Anleitung zur wissenschaftlichen Arbeit<br>auf dem Gebiet der Spurenelementforschung in der Pädiatrie<br>nach Vereinbarung (1stündig)   | Lombeck   |
| 1647. | Klinische Chemie und Hämatologie<br>Vorlesung: Mi. 13.15—14.45<br>Hörsaal Kinderklinik<br>Kurs I: Mi. 15—18<br>Kurs II: Do. 14—16<br>Kurssaal des Instituts für Biophysik<br>und Elektronenmikroskopie<br>(je Kurs 26 Teilnehmer) | Kupke/Rupprecht/<br>Frau Dr. Staib  |
| 1648. | Anleitung zum wissenschaftlichen<br>Arbeiten auf dem Gebiet der Klin.<br>Biochemie (Lipidforschung) und Klin. Chemie<br>nach Vereinbarung (1stündig)  | Kupke   |
| 1649. | Pharmakotherapie im Kindesalter<br>nach Vereinbarung (1stündig)   | Reinhardt   |
| 1650. | Diagnostisch-therapeutisches Kolloquium<br>Di. 15.30—16.30 (1stündig)<br>Kliniken der Landeshauptstadt Düsseldorf<br>Gräulinger Str. 120, 4000 Düsseldorf 12  | Lücking und<br>Miarbeiter   |

- |   |  |
|---|--|
| 1651. Psychologische Probleme des kranken Kindes, Seminar mit Falldarstellungen.<br>2stündig, 14tägl. nach Vereinbarung | v. Harnack/Sterzel/<br>Awiszus und<br>Altrichter |
|---|--|

### XXXVII. Haut- u. Geschlechtskrankheiten

- |   |  |
|---|--|
| 1652. Haut- und Geschlechtskrankheiten<br>Hauptkolleg<br>Mo., Mi., Fr. 10—11 (3stündig)<br>Hörsaal Hautklinik                             | Greither<br>u. habil. Mitarb.  |
| 1653. Praktikum in Dermatologie<br>(mit Krankenvorstellung)<br>Ergänzung zum Hauptkolleg<br>Mo. 15.45—17 (2stündig)<br>Hörsaal Hautklinik | Greither   |
| 1654. Haut- und Geschlechtskrankheiten<br>für Zahnmediziner<br>Mi. 11—12 (1stündig)<br>Hörsaal Hautklinik                                 | Haensch  |
| 1655. Einführung in die Allergologie<br>Di. 15—16 (1stündig)<br>Hörsaal Hautklinik  | Goerz  |
| 1656. Hautklinische Visite<br>Di. 17—18 (1stündig)<br>Hautklinik  | Itani u. Ass.  |
| 1657. Seminar über Psychosomatik<br>in Frauenheilkunde und Dermatologie<br>Mi. 14—15 (1stündig)<br>Hörsaal Frauenklinik                   | Molinski/<br>Rechenberger  |
| 1658. Psychosomatik in der Dermatologie<br>Do. 14—15 (1stündig)<br>Hörsaal Hautklinik   | Rechenberger   |
| 1659. Ökologischer Kurs f. Arbeitsmedizin<br>Mo. 12—13<br>Hörsaal Gerichtsmedizin   | Diller/Goerz/<br>Jansen/Peters   |
| 1660. Praktikum der Psychosomatischen Medizin<br>und Psychotherapie<br>Di. 15—17 (2stündig)<br>Hörsaal Frauenklinik                       | Heigl-Evers/<br>Molinski/Rechenberger/<br>Dmoch/Hartung/<br>Rosin/Wienen |

### XXXVIII. Augenheilkunde

- |   |  |
|---|--|
| 1661. Praktikum der Augenheilkunde<br>Mo., Mi., 12—13, Fr. 11—13 (4stündig)<br>Hörsaal der Augenklinik                | Pau/Friedburg/<br>Hammerstein/Grüntzig |
| 1662. Praktikum der Augenheilkunde<br>Mo., Mi., 12—13, Do. 16—17.30<br>Do. Marienhospital, Rochusstr. 2<br>Düsseldorf | Pau/Steinbach                          |

- |       |  |                                |
|-------|--|--------------------------------|
| 1663. | Stellungsanomalien der Augen<br>Mi. 15.30—17 (2stündig, 14täglich)<br>Hörsaal der Augenklinik                                | Holland                        |
| 1664. | Neuro-Ophthalmologie<br>(nach Vereinbarung) (1stündig, 14täglich)<br>Hörsaal der Augenklinik                                 | Niedermeier                    |
| 1665. | Pleoptik, Orthoptik und Motilitätsstörungen<br>des Auges<br>(Mo. 9—10.45 (2stündig, 14täglich)<br>Hörsaal der Augenklinik    | Görtz                          |
| 1666. | Augensymptome bei Allgemeinerkrankungen<br>Sa. 10—12 (2stündig, 14täglich)<br>Hörsaal der Augenklinik                        | Graeber                        |
| 1667. | Untersuchungen von Augenkranken für Fort-<br>geschrittene/Teilnehmerzahl beschränkt<br>1 Sem.-Wochenstunde nach Vereinbarung | Friedburg                      |
| 1668. | Differentialdiagnose ophthalmologischer<br>Erkrankungen<br>Mi. 15—17 (2stündig, 14täglich)<br>Hörsaal der Augenklinik        | Tillmann                       |
| 1669. | Die Flußblindheit — eine Aufforderung zu<br>interdisziplinärer Forschung<br>Mo. 16—17 (1stündig)<br>Hörsaal der Augenklinik  | Grüntzig/<br>Huth/<br>Mehlhorn |
| 1670. | Klinische Visite<br>Mi. 14—16 (2stündig)<br>Hörsaal der Augenklinik  | Hammerstein                    |

### XXXIX. Hals- Nasen- Ohrenheilkunde

- |       |   |  |
|-------|---|--|
| 1671. | Klinik und Poliklinik der HNO-Heilkunde<br>(begleitende Vorlesung zum Praktikum der<br>HNO-Heilkunde)<br>Mo., Mi. 11—12, Hörsaal der HNO-Klinik | Vosteen  |
| 1672. | Kursus der allgemeinen klinischen Untersuchungen<br>für HNO-Heilkunde<br>nach Stundenplan (12 Stunden/Semester)<br>Hörsaal der HNO-Klinik       | Arnold/Ganzer/<br>Küpper/Morgenstern                   |
| 1673. | Praktikum der HNO-Heilkunde<br>Do. 10—13, in Gruppen (4stündig)<br>HNO-Klinik   | Arnold/Esser/<br>Ganzer/Küpper/<br>Morgenstern/Vosteen |
| 1674. | Anleitung zu wissenschaftl. Arbeiten auf dem<br>Gebiet der HNO-Heilkunde<br>(nach Vereinbarung, halbtägig)                                      | Arnold/Ganzer/<br>Küpper/Morgenstern                   |
| 1675. | Propädeutik der HNO-Heilkunde<br>nach Vereinbarung (1stündig), HNO-Abteilung<br>des Dominikuskrankenhauses Düsseldorf-Heerdt                    | Maass/Stupp  |
| 1676. | Praktikum der Endoskopie<br>nach Vereinbarung (1stündig), HNO-Abt. des<br>Evangelischen Krankenhauses Düsseldorf<br>Kirchfeldstr. 40            | Berger/Greven  |

- |       |  |               |
|-------|--|---------------|
| 1677. | HNO-Heilkunde für Zahnmediziner,<br>Mo. 17—18 (1stündig), Hörsaal der HNO-Klinik   | Neveling      |
| 1678. | Notfälle im HNO-Fachgebiet<br>Fr. 14—16, 16—18 (2stündig, 14täglich)<br>Hörsaal der HNO-Klinik   | Koburg/Quante |
| 1679. | Ätiologie, Pathogenese und Klinik der<br>Erkrankungen des Mittelohres<br>Nach Vereinbarung (1stündig)<br>Hörsaal der HNO-Klinik                              | Arnold        |
| 1680. | Ausgewählte Kapitel der Audiologie<br>nach Vereinbarung (2stündig), Konferenzraum<br>des Forschungslabors der HNO-Klinik                                     | Esser         |
| 1681. | Anleitung zu wissenschaftl. Arbeiten auf dem<br>Gebiet der Audiologie<br>nach Vereinbarung (halbtägig), Konferenzraum<br>des Forschungslabors der HNO-Klinik | Esser         |
| 1682. | Berufskrankheiten in der HNO-Heilkunde<br>nach Vereinbarung (2stündig, 14täglich)<br>Hörsaal der HNO-Klinik  | Ganzer        |
| 1683. | Experimentelle Otologie<br>Mo. 18—20 (2stündig), Hörsaal der HNO-Klinik<br>oder nach Vereinbarung  | Morgenstern   |

## **XL. Zahn-, Mund- und Kieferheilkunde**

- |       |   |                                     |
|-------|---|-------------------------------------|
| 1684. | Einführung in die Zahnheilkunde<br>nach Vereinbarung (1stündig)<br>Hörsaal Westdeutsche Kieferklinik  | Böttger/Schübel/<br>Straßburg/Weise |
| 1685. | Klinik und Poliklinik für Zahn-, Mund- und<br>Kieferkrankheiten für Auskultanten und<br>Praktikanten<br>Mo., Do. 10—11, Di., Fr. 9—10 (4stündig)<br>Hörsaal Westdeutsche Kieferklinik | Straßburg/Herforth                  |
| 1686. | Spezielle Zahn-, Mund- und Kieferchirurgie<br>Teil II<br>Di. 11—12.30 (2stündig)<br>Hörsaal Westdeutsche Kieferklinik   | Straßburg                           |
| 1687. | Operationskurs einschl. Extraktionskurs<br>mit Übungen für Praktikanten, Teil I<br>Mo.—Fr. nach Vereinbarung (4stündig)<br>Westdeutsche Kieferklinik                                  | Straßburg/Lentrodt                  |
| 1688. | Operationskurs einschl. Extraktionskurs<br>mit Übungen für Praktikanten, Teil II<br>Mo.—Fr. nach Vereinbarung (4stündig)<br>Westdeutsche Kieferklinik                                 | Straßburg                           |
| 1689. | Klinik und Therapie der marginalen Parodon-<br>topathien mit praktischen Übungen<br>Mi. nach Vereinbarung (3stündig)<br>Westdeutsche Kieferklinik                                     | Herforth                            |
| 1690. | Zahn-, Mund- und Kieferkrankheiten<br>Teil II<br>Mo., Di. 8—9 (2stündig)<br>Hörsaal Westdeutsche Kieferklinik   | Herforth/<br>Menzel                 |

1691.	Berufskunde und soziale Heilkunde Mi. 13—14 (1stündig) Hörsaal Westdeutsche Kieferklinik	Osing
1692.	Klinik und Therapie der Mundschleimhauterkrankungen nach Vereinbarung (2stündig, 14täglich)	Knolle
1693.	Radiologischer Kurs mit besonderer Berücksichtigung des Strahlenschutzes Mo. 14—16 (2stündig) Westdeutsche Kieferklinik	Schübel
1694.	Zahnerhaltungskunde I. Teil Mi. 15—17 (2stündig) Hörsaal Westdeutsche Kieferklinik	Schübel/Seichter
1695.	Kursus und Poliklinik der Zahnerhaltungskunde I. und II. Teil Mo.—Fr. (ganztägig) Westdeutsche Kieferklinik	Schübel/Seichter
1696.	Phantomkurs der Zahnerhaltungskunde Mo.—Fr. (ganztägig) Westdeutsche Kieferklinik	Schübel
1697.	Einführung in die Kieferorthopädie Mo. 9—10, Fr. 8—9 (2stündig) Hörsaal Westdeutsche Kieferklinik	Weise/Kröhne/ Wittler
1698.	Kieferorthopädie I. Teil Do. 8—10 (2stündig) Hörsaal Westdeutsche Kieferklinik	Weise
1699.	Kieferorthopädie II. Teil nach Vereinbarung (2stündig) Hörsaal Westdeutsche Kieferklinik	Weise
1700.	Kursus der kieferorthopädischen Technik (halbtägig) Westdeutsche Kieferklinik	Weise/Kröhne/ Wittler
1700/1.	Kursus der kieferorthopädischen Behandlung I. Teil (ganztägig) Westdeutsche Kieferklinik	Weise/Kriegs/ Schäfers/Wittler
1701.	Kursus der kieferorthopädischen Behandlung II. Teil (ganztägig) Westdeutsche Kieferklinik	Weise/Kröhne/ Schmidt/ Tritz-Rommerskirchen
1702.	Zahnersatzkunde I. Teil Mi. 8.15—10 (2stündig) Westdeutsche Kieferklinik	Böttger
1703.	Kursus und Poliklinik der Zahnersatzkunde I. und II. Teil Westdeutsche Kieferklinik	Böttger/Weber
1704.	Poliklinik der Zahnersatzkunde Fr. 11.15—12 (1stündig) Westdeutsche Kieferklinik	Böttger/Weber
1705.	Klinische Demonstration beim teilbezahnten und unbezahnten Patienten am Semesteranfang nach Vereinbarung (2stündig) Westdeutsche Kieferklinik	Böttger/Weber

- |       |   |                           |
|-------|---|---------------------------|
| 1706. | Funktionelle Gebißanalyse I, theoretische Einführung und klinische Demonstration<br>Di. 14—16 (2stündig)<br>Hörsaal Westdeutsche Kieferklinik | Engelhardt                |
| 1707. | Kursus der technischen Propädeutik<br>Mo.-Fr. (20stündig, halbtägig)<br>Vorklinisches Institut  | Böttger/Bonn/<br>Stüttgen |
| 1708. | Technisch-propädeutische Demonstration<br>Mo. u. Do. 8—9 (2stündig)<br>Vorklinisches Institut   | Böttger                   |
| 1709. | Werkstoffkunde Teil II<br>nach Vereinbarung (2stündig)<br>Vorklinisches Institut  | Rehberg                   |
| 1710. | Werkstoffkundliches Seminar (für Fortgeschrittene)<br>nach Vereinbarung (2stündig)<br>Vorklinisches Institut                                  | Rehberg                   |

## **XLI. Kiefer- u. Plastische Gesichtschirurgie**

- |       |  |                        |
|-------|--|------------------------|
| 1711. | Klinik und Poliklinik der Zahn-, Mund- und Kieferkrankheiten für Praktikanten, III. Teil<br>Mo. 11—12, Di. 16—18, Fr. 10—11 (4stündig)<br>Hörsaal Westdeutsche Kieferklinik  | Lentrodt/Koch/<br>Reil |
| 1712. | Spezielle Zahn-, Mund- und Kieferchirurgie<br>II. Teil<br>nach Vereinbarung (2stündig)<br>Hörsaal Westdeutsche Kieferklinik  | Lentrodt               |
| 1713. | Zwischenfälle in der zahnärztlichen Praxis:<br>Prophylaxe, Diagnose und Therapie mit Grundzügen<br>der Ersten Hilfe und Wiederbelebung.<br>Vorlesungen mit praktischen Übungen.<br>Nach Vereinbarung (1stündig, 14täglich) | Koch/Reil              |
| 1714. | Sedierung, Anaesthesie und Wiederbelebung in der Zahnheilkunde (incl. Übungen in Intubation, i.v. Injektionen usw.)<br>nach Vereinbarung (2stündig)  | Podlesch               |
| 1715. | Einführung in die Akupunktur<br>(2stündig, 14täglich)<br>nach Vereinbarung   | Podlesch               |



## Anhang — s. hierzu auch Anhang A u. B, S. 123a u. 188a —

### Lehrveranstaltungen im Gebäude Neuss

(gehalten von Dozenten der ehem. PH Rheinland, Abt. Neuss, die an andere Hochschulen übergeleitet worden sind sowie von Lehrbeauftragten)

#### PHILOSOPHIE

##### Seminare

- |    |  |   |    |   |       |  |           |
|----|--|---|----|---|-------|--|-----------|
| 1. | F.W.J. Schelling: Vorlesungen über die Methode des akademischen Studiums |   |    |   |       |  | Sziborsky |
|    | GSt HSt WPf  | P | SI | D | (A/B) |  |           |
|    | S Di. 16—18  |   |    |   | R     |  |           |
| 2. | Philosophie und Didaktik   |   |    |   |       |  | Albert    |
|    | GSt HSt WPf  | P | SI | D | (E)   |  |           |
|    | S Mi. 16—18  |   |    |   | R     |  |           |

#### PÄDAGOGIK

##### 1. Theorie der Erziehung und Bildung

- |    |                                       |          |    |   |                |  |                 |
|----|---------------------------------------|----------|----|---|----------------|--|-----------------|
| 3. | Erziehung und Schule im Dritten Reich |          |    |   |                |  | Flessau         |
|    | GSt HSt WPf                           | P        | SI | D | (A/D)          |  |                 |
|    | V Do. 10—12                           |          |    |   | R 703          |  |                 |
| 4. | C.G. Jung als Erzieher                |          |    |   |                |  | Kuckartz        |
|    | GSt HSt WPf                           | P        | SI | D | (B/1,2,5)      |  |                 |
|    | V Di. 10—12                           |          |    |   | R 1001         |  |                 |
| 5. | Sexualpädagogik II                    |          |    |   |                |  | Glück/Schliwert |
|    | HSt WPf                               | SI       | D  |   | (B/C/E)        |  |                 |
|    | S Do. 10—12                           | Gruppe 1 |    |   | R 1103         |  | Glück           |
|    |                                       | Gruppe 2 |    |   | R              |  | Schliwert       |
| 6. | Massenmedien und Erziehung            |          |    |   |                |  | Kuckartz        |
|    | GSt HSt WPf                           | P        | SI | D | (D/4)          |  |                 |
|    | S Do. 10—12                           |          |    |   | R              |  |                 |
| 7. | Brauchen Kinder Märchen?              |          |    |   |                |  | Kuckartz        |
|    | GSt HSt WPf                           | P        | SI | D | (B/1,2,5; C/2) |  |                 |
|    | S Do. 12—13.30                        |          |    |   | R              |  |                 |

##### 2. Allgemeine Didaktik

- |     |  |   |    |   |           |  |           |
|-----|--|---|----|---|-----------|--|-----------|
| 8.  | Didaktische und schulpädagogische Frage- und Problemstellungen (Examenskolloquium) |   |    |   |           |  | Offermann |
|     | HSt WPf  | P | SI |   | (E)       |  |           |
|     | V/K Di. 8—10   |   |    |   | R 703     |  |           |
| 9.  | Philosophie und Didaktik   |   |    |   |           |  | Albert    |
|     | GSt HSt WPf  | P | SI | D | (E)       |  |           |
|     | S Mi. 16—18  |   |    |   | R         |  |           |
| 10. | Didaktische Trends   |   |    |   |           |  | Flessau   |
|     | GSt HSt WPf  | P | SI | D | (E)       |  |           |
|     | S Do. 14—16  |   |    |   | R         |  |           |
| 11. | Entwicklungspädagogik — Theorie und Praxis alternativer Lernkonzepte               |   |    |   |           |  | Glück     |
|     | HSt WPf  | P | SI | D | (A/B/C/D) |  |           |
|     | S Do. 14—16  |   |    |   | R         |  |           |

12. Was lernen Schüler in der Schule wirklich?  
(manifeste und latente Lernprozesse)  
GSt HSt WPf P SI D (A/C/D) (3)  
S Mi. 16—18 R 601

Schliewert

**3. Theorie der Schule und des Unterrichts**

13. Probleme des Anfangsunterrichts  
HSt WPf P (D/E)  
S Di. 10—12 R 703

Offermann

13/1 Soziales Lernen und Medien im Primarbereich

S Di. 16—18 R

Reich

14. Zur Problematik der Gesamtschule  
HSt WPf P SI (D/E)  
OS Mi. 14—16 R 703

Offermann

**Schulpraktische Veranstaltungen**

15. Der Unterricht — Beobachtung, Analyse und Planung  
GSt WPf P SI (E)  
PS Di. 10—12 R

Rost

16. Der Unterricht — Beobachtung, Analyse und Planung  
GSt WPf P SI (E)  
PS Di. 16—18 R

Spiritula

17. Unterrichtsplanung — Praxis und Theorie  
GSt HSt WPf P SI (E)  
S Do. 16—18 R  
Diese Veranstaltungen dienen der Vorbereitung  
auf das Schulpraktikum.

Flessau

**PSYCHOLOGIE**

19. Psychologie des Jugendalters  
GSt HSt WPf SI (B)  
V/S Di. 14—16 703

Gilles

20. Psychologie der Verhaltensstörungen II  
GSt HSt WPf P SI D (B/C)  
V/S Do. 8.30—10 1001

Heisterkamp

21. Wesentliche Bereiche der Erziehungs-  
stilforschung  
GSt HSt WPf P SI (A/C/D)  
V/S Di. 10—12 Aula

Popp

22. Denkentwicklung und Denkförderung  
in der Schule  
GSt HSt WPf P SI (B/C/E)  
S Do. 16—18 703

Gilles

23. Einführung in neuere Verfahren der  
Therapie und Beratung  
HSt WPf P SI D (B/C)  
S Do. 14—16 301 oder 1001

Heisterkamp

24. Verhaltensauffällige Schüler  
HSt WPf P SI (C/E)  
S Do. 8—10

Hildebrandt

25. Psychologische Probleme des  
Schriftsprachenerwerbs  
HSt WPf P SI (C)  
S Termin nach Vereinbarung

List

26.	Verhaltenstherapie im pädagogischen Feld HSt S	P SI Di. 16—18	(C)	705	Pelzer
27.	Wesentliche Möglichkeiten der Verhaltens- analyse für Lehrer GSt HSt WPf S Mi. 14—16	P SI	(B/C/D)	301	Popp
28.	Lernen, Behalten und Denken in ihrer Bedeutung für den Unterricht GSt HSt WPf S Mi. 16—18	P SI	(A/B/C)	301	Popp
29.	Aggression, Angst und Lernen in ihrer Bedeutung im Unterricht und in der Erziehung GSt HSt WPf S Do. 8—10	P SI	(A/B/C)	301	Popp
30.	Ausgewählte Bereiche der Aggressions- forschung GSt HSt WPf S Di. 10—12	P SI D	(A/B)	1001	Ungelenk
31.	Trainingsansätze in der Lehreraus- und -fortbildung HSt WPf S Do. 10—12	P SI D	(A/D)	703	Ungelenk
32.	Psychologie des prosozialen Verhaltens HSt WPf OS Do. 10—12	P SI D	(A/B/C)	703	Gilles
33.	Selbsterfahrungstraining II HSt W OS Do. 10—12	P SI	(B/C)	705	Heisterkamp
34.	Moderne Literatur im Bereich der Pädagogischen Psychologie HSt WPf OS Do. 10—12	P SI	(A-E)	301	Popp
35.	Kolloquium für Prüfungskandidaten HSt WPf K Mi. 18—20	P SI	(A-E)	705	Popp

## SOZIOLOGIE

36.	Sozialisation durch Massenkommunikation GSt HSt WPf S Do. 10—12	P SI D	(D)		Brandenburg
37.	Jugendsoziologie GSt HSt WPf S Do. 16—18	P SI D	(B D)		Brandenburg
38.	Lebenszusammenhänge von Arbeitern Projektseminar GSt HSt WPf S Di. 14—16	P SI	(B D)		Bublitz
39.	Hauptprobleme einer Soziologie der Erwach- senenbildung HSt W OS Mi. 18—20	P SI D	(B)		Brandenburg

## Geschichte

- |     |   |              |
|-----|---|--------------|
| 40. | Innenpolitische Probleme des Deutschen Reiches 1870/71 — 1914.<br>GSt HSt Wpf P SI G K<br>V Mo. 10—12   | Riesenberger |
| 41. | Krise und Untergang der römischen Republik (Überblick)<br>GSt HSt Wpf P SI D<br>V Mo. 14.30—16  | Ladage       |
| 42. | Unterricht im Museum<br>Das Rheinland in römischer Zeit (Mit Exkursion)<br>GSt HSt Wpf P SI DM<br>Ü Do. 14—16;<br>Übungsraum des Clemens-Sels-Museums,<br>Am Obertor, Neuss | Tauch        |
| 43. | Die Behandlung der Stadt Düsseldorf im historischen Sachunterricht der Primarstufe.<br>HSt Wpf P M<br>S Mo. 8—10  | Koch         |
| 44. | Deutschland im Dreißigjährigen Krieg<br>HSt Wpf P SI F K<br>S Mo. 14—16   | Riesenberger |
| 45. | Reichswehr und Politik in der Weimarer Republik.<br>HSt Wpf P SI H K<br>S Mo. 16—18   | Riesenberger |
| 46. | Politische Tendenzschriften der spätrepublikanischen Zeit.<br>HSt Wpf SI DK<br>S Mo. 17—18.30   | Ladage       |

## Didaktik der deutschen Sprache und Literatur

- |     |  |                               |
|-----|--|-------------------------------|
|     | Didaktik des Sprechens I<br>V Fr. 10—12  | Bartsch                       |
| 47. | Analyse von Sprachbüchern<br>PS Di. 16—18  | Hoppenkamps                   |
| 48. | Fachdidaktisches Proseminar mit Hospitation und Gruppenarbeit<br>PS 3stündig nach Vereinbarung         | Müller/Fachlehrer/<br>Tutoren |
| 49. | Probleme des Deutschunterrichts (Begleitveranstaltung zum Fachdidaktischen Proseminar)<br>PS Di. 14—16 | Müller                        |
| 50. | Literatur zur Didaktik des Sprechens und Transfer<br>S Fr. 14—16                                       | Bartsch                       |
| 51. | Linguistische Pragmatik<br>S Mo. 16—18   | Hoppenkamps                   |
| 52. | Hermann Hesse. Ein Phänomen der Identifikation<br>S Mi. 10—12  | Kruse                         |

- |     |  |          |
|-----|--|----------|
| 53. | Trivalliteratur in Schule und Öffentlichkeit<br>S Mo. 16—18  | Lehmann  |
| 54. | Fibeln in der Diskussion<br>S Di. 10—12  | Müller   |
| 55. | Theorien der Literaturdidaktik<br>und ihre schulpraktische Überprüfung<br>S Mo. 14—16  | Nicolaus |
| 56. | Arbeit an einem Forschungsprojekt zur<br>Messung rhetorischer Defizite bei Teil-<br>nehmern an Rhetorikkursen<br>Projekt Do. 10—12 nur nach Voranmeldung | Bartsch  |
| 57. | Studiobühne — Theaterpädagogik, szenische<br>Erarbeitung im Rahmen eines Aufführungs-<br>modells<br>Projekt Mo. 14—18                                    | Otto     |
| 58. | Sprachtherapie für Studierende mit Stimm-<br>und Sprechstörungen<br>K Do. 13—15 Raum 108   | Bartsch  |
| 59. | Tutorenkolloquium zum Fachdidaktischen<br>Proseminar<br>K Di. 16—17  | Müller   |

## ENGLISCH

### 1. Sprachpraktische Veranstaltungen

- |     |   |        |
|-----|---|--------|
| 60. | Translation-Übersetzungsübungen aus<br>dem Deutschen ins Englische<br>HSt WPf SI<br>Ü Fr. 8.30—10 (2st) | Schmit |
|-----|---|--------|

### Didaktik, Praktika und Kolloquia

- |     |   |              |
|-----|---|--------------|
| 61. | Methodology: Principles and Practice<br>GSt WPf SI<br>PS Di. 12—14 (2st)  | Sion         |
| 62. | Probleme des kommunikativen Englisch-<br>unterrichts<br>HSt WPf SI<br>HS Fr. 14—16 (2st)                            | v. Antropoff |
| 63. | Probleme der Wortschatzselektion und<br>-vermittlung im Fremdsprachenunterricht<br>HSt WPf SI<br>HS Mo. 10—12 (2st) | Wolff        |
| 64. | Kommunikative Didaktik und ihre<br>Realisierbarkeit<br>GSt WPf SI<br>Ü Mo. 14—16 (2st)                              | Westhoff     |

## MUSIK UND IHRE DIDAKTIK

### Vorlesungen

- |     |   |        |
|-----|---|--------|
| 65. | Schwerpunkte musikalischer Stilbildung I:<br>Von den Anfängen bis 1600<br>GSt HSt WPf P SI<br>Di. 15—16 | Klusen |
|-----|---|--------|
- R 203

66.	Das Zeitalter des musikalischen Barock GSt HSt WPf P SI nach Vereinbarung (2stündig)					N. N.
67.	Entwicklung der Neuen Musik I (1900—1945) GSt HSt WPf P SI Do. 14—16 (2stündig)	R	203			Chassée
68.	Einführung in die Musikästhetik GSt HSt WPf P SI Di. 14—15	R	203			Klusen
<b>Übungen</b>						
69.	Satzlehre und Analyse I GSt Pf P SI Mo. 10—12 (2stündig)	R	205			Bister
70.	Satzlehre und Analyse II GSt Pf P SI Mo. 9—10	R	205			Bister
71.	Satzlehre und Analyse III HSt Pf P SI Mo. 10—12 (2stündig)	R	205			Bister/N. N.
72.	Einführung in die Techniken der musikalischen Komplex-Analyse anhand ausgewählter Werke HSt WPf P SI Do. 13—14	R	203			Chassée
73.	Apparative Klangexperimente GSt Pf P SI Do. 16—17	R	203			Chassée

## POLITIKWISSENSCHAFT

### Seminare

74.	Vergleichende Regierungslehre: Kleine europäische Demokratien GSt HSt WPf P SI (A/B/D) S Do. 10—12 R					von Alemann
75.	Politische Ideengeschichte pädagogischer Konzeptionen GSt HSt WPf P SI (A/B) S Di. 17—19 R					Dammeyer
76.	Verteilungskonflikte in der Demokratie GSt HSt WPf P SI (B/D) S Mo. 16—19 (14tägig) R					Adam

## Wirtschaftswissenschaft und Didaktik der Wirtschaftslehre

77.	Neuere Entwicklungen in der Ökonomie II HST W SI D HS Fr. 16—18					Steinmann/Körting
78.	Doktorandenseminar HSt W SI D HS Fr. 14.30—16					Steinmann/Ochs

- |     |  |      |
|-----|--|------|
| 79. | Didaktische Übung zum Sachunterricht: Wohnen in der Stadt<br>HSt W WPf P<br>Ü Fr. 10—12  | Ochs |
| 80. | Medien im gesellschaftswissenschaftlichen Sachunterricht<br>HSt W WPf P<br>Ü Fr. 8.30—10 | Ochs |

### Lernbereich Sachunterricht

- b) Gesellschaftslehre  
 3. Sozialwissenschaften  
 (c) Wirtschaftswissenschaft  
 siehe Ankündigungen Nr. 3, 4

### Sozialwissenschaften

3. Wirtschaftswissenschaft  
 vgl. Ankündigungen Nr. 1, 2

## Evangelische Theologie und ihre Didaktik

- |     |  |              |
|-----|--|--------------|
| 81. | Von der Wahrheit biblischer Texte (II)<br>GSt HSt Pf P SI (A.2)<br>V/K Do. 16—18   | Schmidt      |
| 82. | Brennpunkte der Geschichte Israels in biblischer Zeit<br>GSt HSt Pf/WPf P SI (A.2/A.3)<br>V/K Mo. 14—16                                      | Schmidt      |
| 83. | Reformbewegungen im Christentum<br>GSt HSt Pf/WPf P SI (A.2/A.3)<br>V/K Fr. 10—12  | Wohlenberg   |
| 84. | Texte zur Entstehung des alttestamentlichen Gottesglaubens<br>GSt HSt WPf P SI (A.3)<br>S Mo. 16—18  | Schmidt      |
| 85. | Theologie nach dem „Tode Gottes“. Neuere Konzeptionen zur Gottesfrage<br>HSt Pf/WPf P SI (B.2/B.3)<br>S Fr. 10—12                            | Heimbrock    |
| 86. | Gott und Mensch. Versöhnung und Heil im Licht bibl.-reformatorischer Rechtfertigungslehre<br>HSt WPf/Pf P SI (B.2/B.3)<br>S Mi. 8.30 s.t.—10 | Schmalenberg |
| 87. | Konfliktfeld Kirche<br>HSt WPf P SI (B.3)<br>S Fr. 9—10 und Blockseminar 29.—22.11.80  | Wohlenberg   |
| 88. | Motivation und Unterrichtsgestaltung Religionsunterricht der Sekundarstufe I<br>HSt WPf SI (C.3)<br>S Mi. 10—12                              | Bargheer     |
| 89. | Elementares Reden von Gott<br>HSt Pf/WPf P C.2/C.3)<br>S Mi. 10—12   | Wohlenberg   |

90.	Fachdidaktikum Primarstufe HSt Pf P S Mi. 8—10 Theodor-Fliehdner-Schule	(C.2)	Wohlenberg
91.	Fachdidaktikum Sekundarstufe I HSt Pf SI S Fr. 8—10	(C.2)	Heimbrock mit Fachlehrern
92.	Mediendidaktisches Blockseminar 23.—25.1.1981 im PTI Bad Godesberg GSt HSt W P SI		Kluge/Wohlenberg
93.	Kontaktseminar mit Studenten, Referendaren und Lehrern GSt HSt W P SI S Do. 18—20 R 1101 und Wochenendseminar		Schmidt/Starosta/ Wohlenberg
94.	Theologisches Kolloquium HSt W P SI 1st. n. V.	R 1409	Wohlenberg

Erläuterungen zum Inhalt der Veranstaltungen enthält das im Seminar für Religionspädagogik erhältliche kommentierte Verzeichnis.

## Katholische Theologie und ihre Didaktik

### Vorlesungen

95.	Die Synoptiker GSt HSt Pf P SI Do. 14—16 (2stündig)	(7.2.2)	Ranke/Heinemann
96.	Vernunft und Glaube angesichts neuzeitlicher Religionskritik HSt Pf P SI Mo. 10—12 (2stündig)	(7.2.1)	Zirker

### Hauptseminare

97.	Ausgewählte Probleme der Sozialethik GSt HSt Pf P SI Di. 10—12 (2stündig)	(7.2.1)	Hilpert
98.	Anfänge, Grunderfahrungen, Grundzüge alttestamentlichen Gottesglaubens (Begleitseminar zum Fachdidaktikum) GSt HSt Pf P SI Mi. 10—12 (2stündig)	(7.2.2)	Peek/Horn
99.	Der Gott des Alten Testaments (Fachdidaktikum Primarstufe) GSt HSt Pf P Mi. 8—10 (2stündig)	(7.2.3)	Peek-Horn
100.	Der Epheserbrief II HSt WPf P SI Di. 16—18 (2stündig)	(7.2.2)	Ranke/Heinemann
101.	Didaktische Analysen zum Thema: Gebet GSt HSt Pf P SI Di. 14—16 (2stündig)	(7.2.1 und 7.2.3)	Zirker



### Oberseminar

102. Systematisch-theologisches Seminar für Examens-  
kandidaten Peek/Horn  
HSt Pf P SI (7.3.3)  
Fr. 10—12 (2stündig)

### Mathematik

103. Algebra Floer  
HSt W P SI (14b)  
V Do. 10—12  
U Mo. 14—16 R 305
104. Einführung in die Gruppentheorie Honnefelder  
GSt/HSt WPf P SI (6b)  
V Fr. 10—12 R 305
105. Zahlentheorie II Teschke  
HSt W P SI (14)  
V/Ü Mo. 13—16
106. Lineare Algebra Teschke  
GSt Pf P SI (4)  
V/Ü Do. 13—16
107. Geometrische Maße Teschke  
GSt WPf P SI (13)  
V/Ü Do. 16—19
108. Lernschwache Kinder im Mathematikunterricht Floer  
HSt W P —SI (16)  
S Do. 14—16
109. Fachdidaktisches Praktikum mit Begleitseminar Teschke  
HSt Pf SI (9)
110. Fachdidaktisches Praktikum Floer  
HSt Pf P (9)  
Praktikum mit Übung  
Grundschule Weißenberg

Bemerkung: Die Zahlen und Klammern beziehen sich auf die entsprechenden Zahlen der Studienordnung der Päd. Hochschule.

### Chemie

111. Schulpraktische Studien für den Trottmann  
Sachunterricht in der Primarstufe  
HSt W P  
S/P 2stündig nach Vereinbarung

### Biologie

112. Systematik der höheren Pflanzen Knörzer  
GSt HSt W P SI (1)  
V Fr. 14—16 404
113. Biologieunterricht im Winterhalbjahr Stillger  
GSt HSt W P SI (1)  
V MO. 10—12 825

114. Biologische Übungen für Anfänger (Biologisches Grundpraktikum)  
GSt HSt Pf P SI (5)  
Ü Mo. 14—16.30 404 Stillger

## Geographie

115. Agrargeographische Probleme ausgewählter Ostblockländer  
HSt WPf SI (St. o. Nr. 9)  
V Di. 14—16 R Eckart
116. Statistische Methoden in der Geographie  
HSt WPf SI (St. o. Nr. 8)  
V Fr. 10—12 R Eckart
117. Die frühe Entwicklung der Pflanzengeographie bis zu Alexander von Humboldt  
HSt W SI (St. o. Nr. 1)  
V/S Do. 14—16 R Ramakers
118. Nordamerika II: Ausgewählte Probleme  
HSt WPf SI (St. o. Nr. 9)  
S Di. 10—12 R Kellersohn
119. Interpretation amtlicher topographischer Karten  
GSt Pf SI (St. o. Nr. 5)  
S Di. 14—16 R 1001 Kellersohn
120. Ausgewählte Themen der Geographie und ihrer Didaktik (für Examenskandidaten)  
HSt WPf SI (St. o. Nr. 16)  
S Do. 16—18 R Ramakers
121. Fachdidaktisches Seminar mit Unterrichtsversuchen  
HSt Pf SI (St. o. Nr. 11)  
S Do. (4stündig nach Ankündigung) Ramakers

## Textilgestaltung

122. Funktionszusammenhänge in der ästhetischen Struktur der Kleidung  
GSt HST SI LbG R 802 Kesselheim  
V Fr. 12—13.30
123. Applikation und Ornament  
GSt HST SI LbG R 818 Kesselheim  
Ü Mi. 14—17
124. Spielpuppen II  
GSt HST SI LbG R 818 Kesselheim  
Ü Di. 10—13
125. Entwicklung einer Bildgeschichte über die Linie  
GSt HST SI LbG R 818/819 Lerche-Renn  
Ü Mo. 10—13
126. Die plastische Dimension der Hüllenform  
GSt HST SI LbG R 818/819 Lerche-Renn  
Ü Mo. 13—16
127. Gestaltungsübungen mit roten Streifenformen  
GSt HST SI LbG R 818/819 Lerche-Renn  
Ü Do. 10—13

128.	Warenkunde GST HST Ü Fr. 10—12	SI	LbG	R	819	N. N.
129.	Textilienkennzeichnung und Modewerbung HST Ü Fr. 9—10	SI		R	819	N. N.
130.	Weben GST HST Ü Mi. 17—20	SI	LbH	R	818/819	N. N.
131.	Farbe und Stoff GST HST Ü Fr. 9—12	SI	LbG			N. N.
132.	Grundnähtechnik GST HST	SI	LbG			N. N.
133.	Zuschnitt von Kleidung GST HST	SI	LbG			N. N.
134.	Fachdidaktisches Seminar GST HST S Mi. 10—12	SI	LbG	R	819	Kesselheim
135.	Mode des 17. u. 18. Jahrhunderts GST HST S Do. 14—16	SI	LbG	R	818/819	Lerche-Renn
136.	Methode zur Entwicklung und Aufgabenstellung im Rahmen der Unterrichtsplanung GST HST S Mi. 10—12	SI	LbG	R	818/819	Lerche-Renn
137.	Spezielle Themen zur Studienschwerpunktbildung aus dem -Bereich der Kulturgeschichte der Textilien (speziell für Examenssemester) GST HST HS Fr. 14—16	SI	LbG	R	819	Kesselheim

## Technik

138.	Grundlagen der Technik GST Pf V2 Fr. 8.30—10	SI	1401 A (1)			Traebert
139.	Praktische Übungen im Umgang mit Werkzeugen, Maschinen und Werkstoffen GST Pf Ü3 Do. 13.45—16	SI	Werkraum A (2)			Zielinski
140.	Technisches Zeichnen GST Pf Ü2 Di. 14.15—15.45	SI/P	1201 A (2)			Tyrchan
141.	Konzeptionen des Technikunterrichts HST Pf S2 Di. 12.15—13.45	SI/P	1401 A (3)			Tyrchan
142.	Erarbeitung von Unterrichtseinheiten (fachdidaktisches Praktikum) GST Pf P2 nach Vereinb.	SI	A (4)			Tyrchan

143.	Maschinentechnik HST WPf S2	SI/P B (5)	Zielinski
144.	Energietechnik HST WPf V2 Mo. 10.30—12 Ü2 Mo. 12.30—14	SI B (8)	Tyrchan
145.	Bautechnik HST WPf	SI/P B (7)	Tyrchan
146.	Verfahrenstechnik HST W V2 (14täglich)	SI C (-)	Zielinski
147.	Einführung in die Struktur industrieller Betriebe HST WPf V1	SI C (11)	Traebert
148.	Arbeitswissenschaft HST WPf V2	SI B (11)	Traebert
149.	Oberseminar Technik (für Diplomanden und Doktoranden) HST W S2 Do. 18—20	(14täglich) C (-)	Traebert
150.	Kolloquium für Examenkandidaten HST W K2 Do. 14.30—16.00	SI/P C (-)	Traebert/Tyrchan
151.	Exkursionen/Betriebserkundungen HST WPf nach Vereinb.	C (-)	Traebert/Tyrchan

# Bakterien reinigen Abwasser

Im Bayerwerk und in Leverkusens 62000 Haushaltungen fällt täglich eine große Menge Abwasser an. Bevor es in den Rhein fließt, muß es gereinigt werden.

Gemeinsame Verantwortung von Wupperverband und Bayer führte zu einer kooperativen Lösung - zum Bau der Gemeinschaftskläranlage Leverkusen.

Auf natürlichem Wege werden hier täglich 60 Millionen Liter Abwasser biologisch gereinigt. Biologische Reinigung in Kläranlagen

entspricht der natürlichen Selbstreinigung von Gewässern: Eine Unzahl von Mikroorganismen baut die organischen Schmutzstoffe ab und wandelt sie um in Kohlensäure und Schlamm, der auf einer geordneten Deponie als Klärschlamm kontrolliert abgelagert wird.

In der zweiten Ausbaustufe der Gemeinschaftskläranlage erfolgt die Abwasserreinigung zusätzlich in den geschlossenen Behältern der **BAYER-TURMBIOLOGIE**.

Ein neues Verfahren: Geräuschlos

- geruchlos, aber nicht kostenlos. Bayer wendet in seinen Werken an Wupper, Rhein und Elbe jährlich mehr als eine halbe Milliarde DM für Umweltschutz-Maßnahmen auf, mehr als die Hälfte davon für den Gewässerschutz.

Bayer Informationsdienst  
5090 Leverkusen, Bayerwerk

**Bayer** 

KW 2199



