

INDEX II.

PERSONARUM PRAECIPUARUM.

1) Ordinis ecclesiastici.

SUMMI PONTIFICES.

Stephanus (771) 2. 4.
 Gregorius (829) 21.
 Eugenius (1145) 69.
 Victor (1162) 76.
 Coelestinus (1191) 87.
 Honorius (1222) 99.
 Innocentius (1245) 119.
 Bonifacius (1300) 3.

CARDINALES.

Vid. (1145) 69. (1162) 76. 77. (1191) 89.
 (1251) 124.

ARCHIEPISCOPI.

Moguntini.

Lullus (771) 2. 4. 77. 3. (775) 6. 7. 9.
 10. (778) 12. (780) 13. (782) 14.
 (786) 15. 17.
 Richolfus (802) 18.
 Willihelm (963) 31.
 Aribo (1028) 49.
 Bardo (1051) 55.
 Ruodhardus (1106) 63. (1107—1109) 64.
 Adilbertus (1112) 66.
 Adelbracht jun. (1131—1152) 67. (1145)
 69.
 Conradus (1190) 90. (1194) 90. († 1228)
 104.
 Sifridus (1209) 94. (1218) 97. (1228) 103.
 (1240) 114.
 Gerhardus (1293) 160.
 Baldevinus (1332) 192.
 Sifridus (1339) 198.
 Heinricus (1339) 199. (1341) 200.
 Gerlacus (1347) 204. (1354) 207. (1361)
 209.
 Adolfus (1384) 217. (1385) 218. 220.
 Johannes (1403) 222.
 Conradus (1426) 227.
 Dietericus (1456) 257.

Adolfus (1464) 257. (1466) 258. (1469)
 260.

Albertus (1520) 272.

Trevirensis

Bruno (1112) 66.

Colonienses

Wicholdus (1299) 173.

Dietericus (1436) 233.

Salzburgenses

Conradus (1107—1109) 64.

Eberhardus (1205) 94.

Magdeburgenses

Adaloz (1107—1109) 64. (1112) 66.

Norbertus (1145) 69.

EPISCOPI.

Bambergenses

Eberhardus (1015) 46.

Otto (1107—1109) 64. (1145) 69.

Eggeburtus (1205) 94.

Constantiensis

Dithalmus (1205) 94.

Eichstadiensis

Eberhardus (1107—1109) 64.

Gebehardus (1145) 69.

Halberstadiensis

Reginhardus (1107—1109) 64. (1112) 66

Otto (1145) 69.

Havelbergensis

Anselmus (1145) 69.

Hildeshemiensis

Udo (1107—1109) 64.

C. (1222) 99.

Merseburgenses

Albinus (1107—1109) 64. (1112) 66.

Fridericus (1270) 147.

Mindenses

Volquinus (1281) 148.

Gerhardus (1362) 210.

Albertus (1446) 241.

Monasterienses

Burcharius (1107—1109) 64. (1112) 66.

INDEX II. PERSONARUM PRAECIPUARUM.

- Ludovicus Landgr. Hassiae (1311) 178.
 (1318) 186.
Naumburgensis
 Walraban (1107 — 1109) 64.
Paderbornensis
 Henricus (1368) 214.
Pragensis
 Meinhardus (1145) 69.
Ratisbonensis
 Conradus (1205) 94.
Spirensis
 Sifridus (1145) 69.
Wirzburgensis
 Henricus (1016) 46.
Wormatienses
 Hildibaldus (993) 36.
 Bucco (1145) 69.

ABBATES PRINCIPES.

- Fuldenses*
 Bobbo (1016) 46.
 Richardus (1024) 47.
 Henricus (1205) 94.
 Conradus (1240) 115.
 Henricus (1280) 147.
 Henricus (1347) 277.
 Johannes (1413) 224. (1434) 231.
 Hermannus (1446) 231.
 Reinhardus (1450) 248.
Hersfeldenses
 Bunus s. Buno (814) 20.
 Brunwardus (850) 21.
 Thiothast (925) 24.
 Burchart (930) 25. (931) 26.
 Megingoz (932) 27.
 Hagano (947) 28. (950) 29. (949-957) 30.
 Agelulfus (968) 31.
 Berenhar (993) 36.
 Godehardus (1005-1012) 41. (1011) 42.
 Arnoldus (1015) 43 44. 45. (1024) 47.
 Meginharius (1037) 50. (1040) 50. (1043)
 52. (1039-1051) 53. (1051) 55. 56.
 (1053) 57.
 Rothardus (1069) 59. (1071) 60.
 Sigefridus (1090) 61.
 Fridericus (1100) 62.
 Ruothardus (1106) 63.
 Reginhardus (1107-1109) 64. (1112) 65.
 Henricus (1131-1152) 67. (1145) 69.
 (1146) 68. 69. (1147) 70.
 Williboldus (1155) 71. 72. (1156) 73. 74.
 (1160) 74.
 Heremannus (1162) 75. 76.
 Williboldus (1162) 77. (1170) 77.

- Adolfus (1179) 79.
 Sigefridus (1180) 80. (1182) 81. 82. (1183)
 83. (1184) 84. (1185) 85. (1194) 90.
 (1197) 91.
 Johannes (1205) 93. († 1217) 96.
 Henricus (1216) 95.
 Ludovicus (1217) 96. (1218) 97. (1222)
 100. (1225) 101. (1226) 102. (1228)
 104. (1229) 104. (1234) 108. (1239)
 112.
 Wernherus (1240) 114. (1246) 118. (1251)
 123.
 Henricus (1266) 135. (1267) 137. (1268)
 138. (1282) 149. (1285) 152. (1289)
 156. (1298) 170.
 Albrecht (1434) 229.

ALII ABBATES.

- S. Albani*
 Wolveradus (1209) 94.
Breitenoviensis
 Sifridus (1309) 175.
Capellenses
 Giselbertus (1249) 121.
 Rudolfus (1263) 132.
 Johannes (1264) 132.
Hasungenses
 Warnherus (1146) 70.
 Reinhardus (1218) 98.
 Eckehardus (1298) 173.
Homburgensis
 Wirinus (1162) 77.
Mimilebienses
 Wunnigerus Episcopus (991) 34.
 Reginoldus (992) 35. (994) 37. (1002) 39.
Oldislebiensis
 Th. (1265) 135.

ABBATISSAE.

- Caufungensis*
 Jutha (1223) 187.
Crucebergensis
 Mathildis (1191) 87.
Heristensis
 Gertrudis (1233) 106.
Hockelheimensis
 Mathildis (1269) 141.
Mollenbeccensis
 Gisela (1267) 137.
 Mechtildis (1313) 181. (1317) 183.
 Agnes (1342) 203.
Queadlinburgensis
 Gertrudis (1236) 110.

INDEX II. PERSONARUM PRAECIPUARUM.

Veteris Monasterii prope Moguntiam

Irmentrudis (1339) 198.

PRAEPOSITI.

Blankenhemiensis

Hermannus (1244) 117.

Capellensis

Heinricus (1233) 108.

Crucebergensis

Reingerus (1194) 91.

Durlonensis

Volquinus (1218) 97.

Fritzlarienses

Johannes (1194) 90.

Gumpertus (1218) 97. 98. (1233) 107.

Burchardus Com. de Ziegenhain (1237)

111. (1242) 116.

Fuldenses, S. Mariae

Gerlacus (1240) 116.

Wigandus (1280) 147.

— S. Andreae

Conradus (1280) 147.

Geismariensis

Gumbertus (1194) 90. (1209) 95.

Gellingensis

Albertus (1243) 117.

Hersfeldenses, Ecclesiae maioris

Tuto (1090) 62.

Wideratus (1131—1152) 67. (1146) 68.

Cuno (1155) 72. (1156) 74. (1160) 75. (1162) 76.

Dudo (1162) 77. (1170) 78. (1179) 79.

(1183) 83. (1184) 84. (1185) 85. (1186)

86. (1187) 87.

Ludovicus (1216) 95.

Johannes (1222) 101. (1225) 101. (1229) 105.

Ekehardus (1239) 112. (1240) 115.

Ailbertus (1267) 137.

Ludovicus (1268) 139.

Heinricus (1282) 150.

— S. Johannis

Cuno (1131—1152) 67. (1146) 68.

Wigandus (1222) 101.

Conradus (1234) 108.

Conradus (1267) 138. (1268) 139.

Wernherus (1290) 158.

— S. Petri

Gozold (1090) 62.

Adalbero (1185) 85. (1186) 86. (1187) 87.

Ekehardus (1222) 101. (1234) 108.

Theodericus (1251) 123.

Wernherus (1267) 138.

Eberhardus (1282) 150.

— incerti

Orto } (1155) 72.

Udalricus } (1155) 72.

Urkundenbuch III. Band.

Lacus S. Mariae

Elboinus (1222) 100. (1228) 104.

Mimilebiensis

Suiggerus (1170) 78. (1179) 79.

Moguntini, Ecclesiae maioris

Heinricus (1218) 97.

— S. Martini

Embrichio (1106) 63.

— incerti

Anshelmus

Godescalcus } (1106) 63.

Wigo

Ortho

Ordorfenses

Dudo (1156) 73.

Thiemo (1170) 78.

Owiensis

Reinboldus (1229) 105.

Pinguiensis

Heinricus (1228) 104.

Sulzensis

Fridericus (1155) 71.

DECANI.

Fritzlarienses

Adilhelmus (1194) 90.

Gerhardus (1211) 177.

Fuldenses, Ecclesiae maioris

Dheodericus (1240) 115.

Marquardus (1280) 147.

Gyse (1413) 224.

Hersfeldenses, Ecclesiae maioris

Ecgehartus (1090) 62.

Gerhahus (1146) 68.

Dietmarus (1155) 72.

Arnoldus (1156) 74.

Dietmarus (1160) 75. (1162) 76. (1170)

78. (1179) 70. (1183) 83. (1184) 84.

(1185) 85. (1186) 86. (1187) 87.

Hartmannus (1216) 95. (1217) 96.

Heinricus (1222) 101.

Ekehardus (1228) 104. (1229) 105. (1239)

112. (1240) 115.

Heinricus (1267) 137. (1268) 139.

Albrecht (1434) 230.

Henrich von Seylingen (1434) 232.

Mindensis, Ecclesiae maioris

Conradus (1281) 148.

Moguntini, Ecclesiae maioris

Boppelinus (1218) 97.

— S. Stephani

Goufried (1335) 196.

Ordorfensis

Folmar (1170) 78.

O o

INDEX II. PERSONARUM PRAECIPUARUM.

2) Ordinis secularis.

ROMANI IMPERATORES ET GERMANIAE REGES.

- Carolus I. (770) 1. 4. (771) 2. (773 vel 775) 3. (775) 6. 7. 8. 9. (777) 11. (778) 12. 13. (782) 14. 15. (786) 15. 17. (802) 18. 19.
 Ludovicus I. (814) 19.
 Ludovicus Germ. R. (850) 21.
 Ludovicus jun. Germ. R. (881) 23.
 Henricus I. (925) 24. (930) 25. (931) 26. (932) 27.
 Otto I. (947) 28. (950) 29. (949-957) 30. (963) 31. (968) 31.
 Adelheidis ux. Ottonis I. (991) 34. (993) 36. (994) 37.
 Otto II. (981) 33.
 Theophania ux. Ottonis II. (981) 33.
 Otto III. (991) 34. (992) 35. (993) 36. (994) 37. (998) 38.
 Henricus II. (1002) 39. (1011) 41. 42. (1015) 43. 44. 45. (1016) 46. (1024) 47.
 Cunigundis ux. Henrici II. (1002) 39. (1011) 42. (1016) 46.
 Conradus II. (1028) 49. († 1044) 54.
 Gisela ux. Conradi II. († 1044) 54.
 Henricus III. (1040) 50. (1043) 52. (1044) 54. (1051) 55. 56. (1053) 57.
 Agnes ux. Henrici III. (1065) 58.
 Henricus IV. (1065) 58. (1069) 59. (1071) 60. (1100) 62.
 Henricus V. (1107-1109) 64. (1112) 65.
 Gertrudis ux. Conradi III. († 1146) 68.
 Henricus VI. (1194) 89.
 Philippus (1205) 93.
 Conradus Rex (1240) 114.
 Wilhelmus Holland. (1249) 122.
 Adolfus (1295) 164.
 Carolus IV. (1356) 208.
 Sigismundus (1420) 227.
 Maximilianus I. (1495) 265.
- REX POLONIAE.
- Kazimirus (1341) 202.
- DUCES ET PRINCIPES.
- Bavariae Duces, Rheni Palatini*
 Rudolfus et Rupertus Fr. (1331) 192.
Bavariae Marchio
 Diebbolt (1107-1109) 65.
Geldriae Dux
 Reynaldus (1341) 201.
- Hassiae Landgravii. Cf. Thuring. Landgrav.*
 Henricus (1263) 132. (1269) 139. 140. (1282) 148. (1283) 150. (1286) 153. 154. (1289) 155. (1293) 161. (1295) 163. (1296) 164. (1297) 165. 167. 168. (1298) 170. 171. 172. (1299) 173.
 Alheidis, vx. I. Henrici († 1263) 132.
 Mechtildis, vx. II. Henrici (1282) 148. (1286) 154. (1295) 163. (1296) 164. (1297) 165. 167. 168. (1298) 169. 170. 171. 172.
 Sophia, Fil. Henrici vx. Ottonis Com. Waldece. (1298) 169.
 Mechtildis, Fil. Henrici vx. Godofredi Com. Ziegenhain (1283) 150.
 Elisabeth, Fil. Henrici vx. Johannis Com. Saynens. (1289) 155.
 Agnes, Fil. Henrici vx. Johannis Burggrav. Norimberg. (1311) 178.
 Otto I. Fil. Henrici (1311) 177. 178. (1312) 179. (1316) 182. 183. (1317) 186. (1322) 187.
 Alheidis, vx. Ottonis I. (1311) 178. (1316) 182.
 Johannes, Fil. Henrici I. (1297) 166. (1309) 175.
 Ludovicus, Fil. Henrici I. Episc. Monaster. (1297) 166. (1311) 178. (1318) 186.
 Catharina, Fil. Henrici vx. Ottonis Com. Orlamund. (1311) 179.
 Henricus, Fil. Ottonis I. (1322) 187. (1335) 196. (1337) 197. (1338) 197. (1341) 200. 201. 202. (1347) 204. 277. (1348) 205. (1350) 278. (1353) 207. (1357) 275. (1361) 209. (1366) 214. (1368) 214. 215. (1370) 276. (1372) 277. (1372) 216. (1373) 216.
 Ludovicus, Fil. Ottonis I. (1341) 200.
 Hermannus, Fil. Ottonis (1341) 200. (1348) 205. (1366) 213. (1368) 214.
 Elisabeth, Fil. Johannis (1311) 178.
 Otto, Fil. Henrici (1341) 201. (1348) 206. (1357) 275. (1365) 213. (1366) 214. (1372) 277.
 Elisabeth de Clivis, vx. Ottonis (1341) 201.
 Adelheidis, Fil. Henrici, vx. Casimiri Reg. Poloniae (1341) 202.
 Hermannus, Fil. Ludovici (1365) 212. (1366) 213. (1372) 216. (1373) 216. (1393) 221. (1403) 222. (1409) 222. (1413) 224.
 Ludovicus I. Fil. Hermannii, (1418) 226. (1434) 229. 231. (1437) 235. 236. 237. (1443) 237. 238. 239. (1445) 240. (1446) 231.

INDEX II. PERSONARUM PRAECIPUARUM.

(1448) 242. (1449) 243. (1450) 246. 248.
 (1455) 250. 255. (1456) 257.
 Ludovicus II. Fil. Ludovici I. (1472) 261.
 Henricus III. Fil. Ludovici I. (1464) 258.
 (1466) 258. (1469) 260. (1472) 261.
 Wilhelmus II. Fil. Ludovici II. (1493) 263.
 264. (1495) 265.
 Wilhelmus III. Fil. Henrici III. (1495) 265.
 Philippus I. (1520) 272.
Juliaci Dux.
 Adolfus (1436) 233.
Misniae Marchiones.
 Dithericus (1205) 94.
 Alibertus, Thuringiae Landgravius (1265)
 133. (1278) 146.
Norimberg. Burggrav.
 Agnesia, vx. Johannis (1311) 178.
Suidnicensis Dux.
 Bolko (1311) 202.
Saxoniae Dux.
 Liutteri (1107-1109) 65.
Thuringiae Landgravi, Hassiae Domini.
 Ludovicus I. (1107-1109) 65. (1112) 66.
 Ludovicus II. Fil. Ludovici I. (1146) 70.
 (1155) 71. 72. (1156) 74.
 Henricus, Comes de Hassia, Fil. Ludovici
 II. (1179) 79.
 Hermannus, Fil. Ludovici II. (1194) 90.
 (1202) 92. (1205) 93. († 1222) 100.
 Sophia, vx. Hermannii (1230) 106.
 Fridericus, Comes de Ziegenhain, Fil.
 Ludovici II. (1205) 94. (1209) 94.
 Ludovicus IV. Fil. Hermannii (1216-1226)
 98. (1222) 100.
 S. Elisabeth, vx. Ludovici IV. († 1249) 121.
 Henricus, Fil. Hermannii (1230) 105. (1236)
 110. († 1249) 121.
 Beatrix, vx. Henrici (12..) 120.
 Conradus, Fil. Hermannii (1230) 105.
 († 1233) 107. († 1249) 121.
 Hermannus, Fil. Ludovici IV. († 1249)
 121.
 Sophia, Fil. Ludovici IV. vx. Henrici
 Brabant. (1248) 119. (1249) 120. 121.
 (1251) 124. (1257) 128. (1268) 132.
 (1278) 146.
 Gertrudis, Fil. Ludovici IV. Magistra in
 Aldenburg (1278) 146.
 * * *

Dux.
 Otto (1051) 56.
Marchiones.
 Willihelmus (1039-1051) 53.
 Ecchehard. (1044) 54. (1053) 57.

Deide }
 Herrmann } (1112) 66.
Palatini.
 Burchardus (1005-1012) 41.
 Sigifridus }
 Fridericus } (1107-1109) 65.

IMPERIALIS AULAE CANCELLARII.

Hitherius s. Hyddery (773 vel 775) 3. 7. 8.
 Rado (778) 12. Ad vicem Hitherii (775) 9.
 Wigbaldus. Ad vicem Hitherii, (775) 10.
 Ad vicem Radonis (782) 15. (786) 16. 18.
 Guiltbertus. Ad vicem Radonis (777) 11.
 (780) 13.
 Genesis. Ad vicem Ercanbaldi (802) 19.
 Durandus Diacon. Ad vicem Diomari,
 (814.) 20.
 Comeatus Notar. Ad vicem Radleici, (850) 22.
 Arnolfus (881) 24.
 Simon Notar. Ad vicem Herigere (925) 24.
 Folcmar Notar. Ad vicem Hiltiberti (930) 25.
 Poppo Notar. Ad vicem Hiltiberti (931) 26.
 (932) 27.
 Brun. Ad vicem Fridurici (947) 29.
 Ambrosius. Ad vicem Huberti (968) 32.
 Hildiboldus Episcop. Ad vicem Willigisi
 (981) 34. (991) 35. (992) 36. (993) 37.
 (994) 38.
 Heribertus. Ad vicem Petri (998) 39.
 Eigilbertus. Ad vicem Willigisi (1002) 40.
 Guntherius. Ad vicem Ercanbaldi. (1011) 42.
 (1015) 43. 44. 45. (1016) 47.
 Oudalricus. Ad vicem Aribonis (1024) 48.
 Eberhardus. Ad vicem Bardonis (1040) 51.
 Adelgerus. Ad vicem Bardonis (1043) 52.
 Dietericus. Ad vicem Bardonis (1044) 55.
 Winitherius. Ad vicem Liutpoldi (1051) 56.
 (1054) 58.
 Sigehardus. Ad vicem Sigfridi (1065) 58.
 Pino. Ad vicem Sigfridi (1069) 59.
 Adalbero. Ad vicem Sigfridi (1071) 61.
 Adalbertus. Ad vicem Ruthardi (1107-1109).
 64. 65.
 Conradus Episcop. Raisbon. (1205) 94.

COMITES PAGIS PRAEFECTI.

Altgewe et Westgewe
 Meginwarchus et Sigifridus (932) 27.
Cunzinqouwi
 Adelbertus (1011) 41.
Frisonoveld
 Albericus et Markwardus (777) 11.
 Sigifridus (932) 27.

INDEX II. PERSONARUM PRAECIPUARUM.

- Germars - Marca*
 Ruoker (1071) 60.
- Ginnaha.*
 Ecchehard Marchio (1044) 54.
- Hassega.*
 Albericus et Markwardus (777) II. (780) 13.
 Burchardus (1015) 44.
- Hessigouus, Hassonum Comitatus.*
 Liudolfus (949 - 957) 30.
 Fridericus (1015) 43.
- Lognaha.*
 Wernherus (1065) 58.
- Morazena*
 Sigibertus (992) 35.
- Nachgowe*
 Emicho (1051) 56.
- Reinichgoune*
 Sigifridus (993) 37.
- Scitizi*
 Gero (981) 33. (992) 35.
- Spilberch*
 Macelinus (1053) 57.
- Westergeve*
 Hemezo (1015) 44.
- Heinricus (931) 26.
 Eberhast, in occident. Francia (947) 28.
 Willihelmus, in Thuringia (949 - 957) 30.
 Unico (1005 - 1012) 41.
 Erkanbaldus (1028) 49.
 Otto (de Hammerstein) et Ux. Hirmingarda.
 (f. 1043.) 52.
- Odo }
 Otto } (1039 - 1051) 53.
 Gebehart }
 Gerlach }
 Sigifrid } (1051) 56.
 Gerlach }
 Erwin (1100) 63.
 Gerhard (1106) 64.
- Otto }
 Beringerus }
 Wigbertus }
 Sizo } (1107 - 1109) 65.
 Ludovicus }
 Giso }
 Gozmar }
 Erwin }
 Godefridus }
 Liudevic } (1112) 66.
 Sizzo }
 Sizzo (1156) 73.
 Heinricus Rufus } (1160) 75.
 Heinricus Albus }
- Erwinus (1170) 78. (1182) 82. (1184) 84.
- Hersfeldenses Advocati et Signiferi. Cf.*
 Thuringiae Landgrav.
 Theotarius, Adv. (932) 27.
 Guntherius, Adv. (949 - 957) 30.
 Reinhardus, Signif. (1005 - 1012) 41.
 Bernhardus, Adv. (1015) 43. 44.
 Wollherus, Adv. (1037) 50.
 Giso, Adv. (1100) 62. (1107 - 1109) 65.
 Heinricus, Subadv. (1100) 63.
 Hug, Signif. (1107 - 1109) 65.
- ### COMITES HAEREDITARII.
- Areberg (Burggrav. de).*
 Heinricus (1249) 121.
- Battenberg. (Comit. de) Cf. Comit. de*
 Witgenstein. (1194) 89.
 Wernherus (1218) 98. (1240) 115. (1251) 123.
 Widekindus (1254) 127. (1265) 134. (1266)
 136. (1277) 145. (1286) 153. (1291) 159.
 Elisabeth, Ux. Widekindi (1277) 145.
 (1286) 153. (1291) 159.
 Hermannus, Fil. Widekindi (1277) 145.
 (1286) 153. (1291) 159.
 Greta, Fil. Widekindi (1286) 153.
- Bicheligen (Comit. de).*
 Fridericus (1205) 94.
 Fridericus (1265) 135.
 Gunzelinus et Ludewicus (Heinricus) Fr.
 (1297) 166.
- Bilstein (Comit. de).*
 Witkindus (1218) 97. 98.
 Withekindus (1268) 139.
- Brandenberg (Comit. de)*
 Burchardus (1216 - 1226) 98. (1230) 106.
 (1260) 129.
 Albertus, Fil. Burchardi (1260) 129.
- Buch (Comes de)*
 Heinricus (1182) 82.
- Clivis (Comit. de)*
 Theodericus (1286) 154. (1295) 163.
 Mechtildis, Ux. Henrici Hass. Landgr.
 Vid. supra.
 Theodericus (1341) 201.
- Elisabeth, ux. Ottonis Hass. Ldg. vid. supra.
 Margaretha, Ux. Adolphi Com. Marcani
 (1341) 201.
- Eberstein (Comit. de)*
 Ludewicus (1292) 159.
 Otto (1293) 161.
- Felsberg, Filisberg Veilsberg, (Comit. de).*
 Mahthild, Rel. Meginfredi (1100) 62.
 Boppo (1160) 75.

INDEX II. PERSONARUM PRAECIPUARUM.

- Glichen* (Comit. de)
 Lambertus (1205) 94.
 Ernestus et Heinricus Fr. (1246) 118.
- Henneberg* (Comes de)
 Hermannus (1265) 133.
- Hohenlohe* (Comit. de)
 Crafft et Goufried Fr. (1495) 265. 267.
- Kastele* (Comes de)
 Heinrich (1283) 151.
- Katzelnbogen* (Comes de)
 Philipp. (1461) 259.
- Koevernburg* (Comit. de)
 Guntherus (1182) 82.
 Guntherus sen. et Guntherus jun. Fr. (1282) 149.
- Magdeburg* (Burggrav. de)
 Gebhardus (1205) 94.
- Mansfeld* (Comit. de)
 Gebhardus } (1273) 143.
 Burchardus }
- Marca* (Comes de)
 Adolfus c. ux. Margaretha Clivensi (1341) 202.
- Nassau* (Comit. de)
 Otto (1265) 135.
 Heinricus et Ux. Alheidis (1312) 180.
 Gerlacus et ux. Agnes (1328) 191.
 Emicho, Fil. Ottonis (1333) 193.
 Heinricus (1343) 204.
 Gerlach et Johann Fr. (1347) 204.
- Naumburg, Nuwinburc* (Comit. de).
 Volkwinus c. Ux. Meina (1197) 92.
 Witekindus, Fil. Volcwini (. . .) 103.
 Witekindus, Ux. Osanna, Fil. Volcwini (1244) 117.
- Orlamunda* (Comit. de)
 Sifridus (1205) 94.
 Hermannus (1246) 118.
 Otto et Ux. Catharina Fil. Henrici Hass. Landgr. (1311) 179.
- Polle Vid.* Eberstein.
- Richenbach* (Comit. de). Cf. Comit. de Ziegenhain.
 Poppo (1146) 68. (1156) 74.
 Bertha, Ux. Bopponis (1146) 68.
 Heinricus, Herimannus, Luicgardis, Libb. Bopponis (1146) 68.
 Heinricus (1209) 94. (1218) 98.
 Wikkerus (1225) 101.
 Godefridus (1250) 122. (1251) 123. (1263) 131.
- Sayn* (Comit. de)
 Johannes (1289) 159. (1316) 182. (1328) 191.
 Elisabeth, Ux. Johannis (1289) 159.
 Godfridus, Fil. Johannis (1316) 182.
 Lysa de Merenberg, Soror Johannis (1328) 191.
- — in *Witgenstein*
 Jörge (1436) 233.
 Eberhard (1493) 262. 264.
- Schauenburg, Scowenburg*, (Comes de).
 Ludewicus (1237) 111.
- Schwalenberg* (Comes de).
 Adolfus (1298) 169.
- Schwarzburg* (Comit. de).
 Heinricus (1182) 82.
 Heinricus et Guntherus, Fr. (1205) 94.
 Guntherus et Heinricus, Fr. (1232) 149.
- Solms* (Comit. de)
 Joham (1324) 189.
 Cone (1461) 259.
- — in *Königsberg*
 Reibold (1257) 127.
- Stalberg* (Comes de).
 Heinricus (1243) 117.
- Waldeck* (Comit. de)
 Otto c. Ux. Sophia Fil. Henrici Hass. Landgr. (1297) 169. (1298) 169.
 Thyderich et Heynrich Fr. (1348) 205.
 Lisabeth, Ux. Johannis Ziegenhain. (1437) 235. (1443) 238. (1448) 242. (1449) 243. (1450) 246.
 Otto Pat. et Otto Fil. (1455) 250. 255.
- Wasungen* (Comes de)
 Boppo (1184) 84.
- Wegebach* (Comes de)
 Heinricus (1197) 92.
- Weilnau* (Comes de)
 Heinrich (1416) 217.
- Werningerode* (Comes de)
 Adelbertus (1205) 94.
- Witgenstein* (Comit. de) Cf. Comit. de Battenberg et de Sayn.
 Sifridus Fr. Witekindi Battenberg. (1249) 121. (1251) 123. (1257) 128. (1265) 134.
 Sifridus (1331) 192. (1333) 193. (1343) 204. (1347) 204.
 Margaretha, Ux. Sifridi (1333) 193.
- Wunstorp* (Comit. de)
 Johannes c. haered. Johanne, Rudolpho, Hildeboldo, Jutta et Salomea (1326) 190.
- Ziegenhain* (Comit. de) Cf. Comit. de Richenbach.
 Gozmar (1107 - 1109) 65.
 Godefridus (1194) 90.
 Ludovicus (1194) 90. (1205) 94.
 Gozmar (1242) 116.
 Godefridus (1233) 108. (1240) 115.
 Bertholdus (1233) 108. (1240) 115. (1242) 116. (1248) 120. (1249) 121. (1251) 123.
 Burchardus. Vid. Praepos. Fritzlar.
 Rudolfus (1242) 116.

INDEX II. PERSONARUM PRÆCIPUARUM.

Ludovicus (1289) 157.
 Godefridus (1265) 133. († 1276) 144.
 Hedwig, Ux. Godefridi (1276) 144.
 Engelbertus (1289) 157. (1299) 173.
 Helwigis de Isenburg, vx. Engelberti
 (1289) 157.
 Godefridus (1276) 144. (1283) 150. (1298) 172.
 Mechtildis, Fil. Henrici Hass. Landgr.
 vx. Godefridi (1283) 150.
 Johannes (1314) 182. (1324) 188. 189.
 (1335) 195. (1340) 200. (1347) 277. (1348)
 205. (1357) 209.
 Godefridus (1381) 217.
 Johannes (1416) 217. (1418) 226. (1420)
 227. (1426) 227. (1431) 229. (1434) 231.
 (1437) 235. 236. 237. (1443) 237. 238. 239.
 (1445) 240. 241. (1448) 242. (1449) 243.
 († 1450) 246.
 Lisabeth de Waldeck, ux. Johannis (1437)
 235. (1443) 238. (1448) 242. (1450) 246.
 Godefridus, Fr. Johannis (1216) 217. (1418)
 226.

COMITES INFERIORIS ORDINIS.

AB OFFICIO SIC DICTI.

(arcium custodes, Iudices, Centgravii)
Waldenstein (Comes de)
 Albertus (1237) 111. (1267) 137. (1268) 139.
 Elisabeth, vidua Cunradi c. Fil.
 Simone et Ludovico (1317) 185.
Worbberg (Comit. de)
 Wiggerus Pat et Burchardus Fil. (1155) 71.
 Ludovicus (1222) 100.
Willolsbach, Willolvisbach (Comit. de) cf.
infra Nobiles.
 Arnoldus (1197) 92.
 Albertus (1216) 95.

DYNASTAE.

Biekenbach (de).
 Philippus, Mag. Ord. Teut. (1365) 211.
 Conradus, Fr. Philippi (1365) 211.
Eppenstein (de).
 Godefridus (1218) 97.
 Godefridus sen. (1277) 145.
 Godefridus jun. c. ux. Mechtilda (1277) 144.
 Irmentrudis, Abb. vet. Monast. (1339) 198.
 Godefridus sen. (1354) 207.
 Godefridus jun. († 1354) 207.
 Lucardis, Rel. eius. (1354) 207.
 Eberhardus (1356) 208.
 Godefredus (1438) 259. (1461) 259.
 Eberhardus, Dnus de Königstein (1461) 259.

Falkenstein (de).
 Philippus (1299) 173.
 Philippus jun. (1316) 183.
 Johannes (1356) 208.
 Philippus, Nep. Johannis (1356) 208.
Isenburg, Ysanburg (de).
 Ludovicus c. ux. Helwiga et Fil. Helwiga
 (1289) 157.
 Diother (1472) 261.
Itter, Yttre (de).
 Henricus (1297) 166. (1314) 182.
 Henricus, Fil. eius. (1314) 182.
Liebesberg (de).
 Waltherus et ux. Alheidis (1290) 158.
 Bertoldus (1299) 173.
 Hermann (1335. 1340) 194. 195.
 Werner (1335. 1340) 194. 195.
 Bertold, Fil. Weneri (1335. 1340) 194. 195.
 Bechold, Gener. Friderici de Hirzberg (1340)
 200.
 Friderich (1373) 216. (1381) 217.
 Metz de Eisenbach, ux. Friderici (1373)
 216. (1381) 217. (1393) 221.

Lippia (de).

Simon (1298) 169.

Merenberg (de).

Hartradius sen. (1209) 94.
 Widekindus et uxor eius } (1245) 274.
 Conradus frater Widek. }
 Hartradius (1275) 274. Gertrudis ux. eius
 (1303) 174.
 Hartradius, filius Gertrudis (1303) 174 (1309)
 274. (1326) 190.
 Lysa, ux. eius (1328) 191.
 Gotfridus frater huius Hartradi }
 Lysa ux. Gotfridi cf. (1309) 176. } (1309)
 Hartradius cf. (1309) 176. et }
 Gotfridus filii Gotfridi et Lysae. } 274. 275.
 Gertrudis filia eius

Münzenberg (de).

Cuno (1183) 83.

Schonenberg (de).

Fridericus (1278) 147.

Curd, Heinrich, Burghardt (1368) 215.

Wildenberg (de).

Gerhardus (1249) 121. (1257) 128.

NOBILES.

A.

Abinrade, Obenrade (de).
 Der alde und der junge (1283) 151.
 Heimicus (1332) 193.
 Friedrich (1335) 196.

INDEX II. PERSONARUM PRAECIPUARUM.

- Ackirmann.*
 Curt (1293) 221.
Aldenhago (de).
 Dudo (1170) 78.
Alsch (de).
 Eggehart (1156) 73.
Almunderod (de).
 Diderich (1162) 76.
Alnhusen (de).
 Thammo (1295) 164. (1297) 166.
Ameneburg (de).
 Volpertus (1244) 117.
 Gumpertus, dictus de Curia (1266) 136.
Andisleyben (de).
 Ditericus (1243) 117.
Angelus.
 Henricus (1266) 136. (1267) 138.
Anreph (de).
 Gumbertus (1266) 137.
Appensfeldt (de).
 Dittericus (1317) 185.
Appolte (de).
 Tidericus (1237) 112.
Arnstide (de).
 Otto (1282) 150.
Asbaeh (de).
 Gerlachus (1146) 68.
Aureus, Guldene.
 Johannes (1248) 120. (1249) 121. (1257)
 128. (1269) 141. (1272) 142. (1275) 143.
 Meingotus, Fr. Johannis (1257) 128. (1269)
 141.
 B.
Balderichhusun, (de).
 Hartmannus (1160) 75.
Bapenheim. Vid. Pappenheim.
Baschart
 Gerlacus (1266) 137.
Beldersheim, (de)
 Fridericus et Dylo, Fr. (1299) 173.
Beltersberge, (de)
 Alheidis (1254) 126.
Bendeleyben, (de)
 Henricus et Egilolfus (1243) 117.
 Bertoldus, Fil. Henrici (1243) 117.
Benhusen, (de)
 Johannes (1292) 159. (1293) 160.
Bennendorp, (de)
 Rantwicus (1238) 111.
Bercha, (de)
 Henricus (1239) 113.
Berghoven, (de)
 Volpertus (1266) 136.
Beringen, Bernge, (de)
 Dietmar (1160) 75.
 Dudo (1170) 78. (1184) 84.
 Herdegenus (1184) 84.
 Reinhardus, Fil. Dietmari (1239) 113.
 Bertolus (1239) 113.
 Gertrudis, Fil. Bertolus (1239) 113.
 Herdeinus (1297) 167.
Berleibissen, (de)
 Conrad (1233) 107.
Bernoldeshusen, (de)
 Bertoldus (1293) 160.
Besse, (de)
 Werner (1297) 167.
Bettenhausen, (de)
 Hermannus (1323) 188.
Bibera, Biberaha, (de)
 Henricus (1170) 78. (1183) 83. (1184) 84.
 Folbertus et Henricus, Fil. Henrici
 (1183) 83. (1184) 84. (1185) 85.
 Volpertus (12 . . .) 120.
 Herwicus (1261) 131.
Bicken, Bygkene, (de)
 Eckhart, Fridrich, Conrad, Fr. (1283) 151.
Bickenburg, (de)
 Conrait (1312) 180.
Biedenvelt, (de)
 Gerlacus (1254) 127.
Bigere, (de)
 Arnoldus et Frater eius (1194) 90.
Bischofferode, (de)
 Johannes et Henricus, Fr. (1401) 221.
 Gerwig (1455) 256.
Biscop
 Cunigunda, Rel. Henrici (1365) 212.
Biscopeshusun, (de)
 Wernherus (1160) 75.
Blumenstein, (de)
 Hermannus (1237) 112. (1252) 125.
 Henricus et Thidericus, Fr., Patruelos
 Hermanni (1252) 125.
Bobebessen, (de)
 Conradus (1252) 124.
Bochendorph, (de)
 Rhodingus (1266) 137.
Bock
 Lencke (1446) 242.
Bomeneburg, Boumeneburc, Boimensburg,
 (de)
 Almarus (1155) 72.
 Henricus (1170) 78.
 Reginbodo (1179) 79.
 Podo (1194) 91.
 Cunradus Craz (1244) 117.
 Botho (1268) 139.

INDEX II. PERSONARUM PRAECIPUARUM.

- Bonaker*, (de)
 Heimicus (1265) 134. 135.
Borcken, (de)
 Conradus (1299) 174.
Borsa, (de)
 Hartunc (1257) 129.
Bracho, (de)
 Rupertus (1185) 85.
Breidenbach, *Breitenbach*, (de)
 Juncmann (1146) 68.
 Bertholdus (1267) 138.
 Alung (1312) 180.
 Johann (1418) 226.
Breidingen, (de)
 Heinricus (1131. — 1152) 67. (1147) 71.
 (1155) 72.
 Arnoldus Pat. et Arnoldus Fil. (1131 —
 1152) 67.
Brumcartsen, (de)
 Wernherus (1209) 95.
Buchenau, (de)
 Berthochus (1217) 96.
 Otto et Gottschalk, Fr. (1418) 227.
Buchsorge
 Bruno (1233) 108.
Buote
 Thidericus (1252) 125.
Burchen, (de)
 Conradus (1209) 95.
Busch
 Borchard (1446) 242.
Buzo
 Rudolfus et Fr. Nicolans (1273) 144.
Bydenbach, (de)
 Heinricus (1443) 239.
- C.
- Cappelle*, (de)
 Rudolfus (1264) 32.
Castorp, (de)
 H. (1250) 122.
Cello, (de)
 Cunratus (1184) 84.
Cigenberg, (de)
 Gizo (1295) 164.
Colle
 Volpertus (1297) 166.
Collede, (de)
 Heinricus (1265) 135.
 Conradus (1297) 167.
Couphungen, (de)
 Geveno (1146) 70.
Craloke, (de)
 Gerlacus (1257) 129.
- Cranichfeld*, (de)
 Wolfher (1156) 73.
Creinberg, *Creigenberg*, (de)
 Dudo (1160) 75.
 Winandus Maresc. (1223) 106. (1234) 108.
 (1239) 113.
 Ekehardus (1257) 129. (1266) 136.
Crispenhusen, (de)
 Erminoldus (1146) 68.
 Mangoldus (1217) 96.
Croyt
 Henricus († 1313) 181.
 Mechtildis, Rel. Rodolphi (1313) 181.
Cruc
 Conradus (1265) 134.
Cruceberg, (de)
 Ludewicus (1233) 107.
Crummenawe, (de)
 Henrich und Wilhelm (1333) 194.
Cruthusen, (de)
 Duto (1146) 68. (1170) 78.
 Eggehardus, Fil. Dudonis (1170) 78.
Curia, (de)
 Gumpertus (1266) 136.
- D.
- Dachgrubun*, (de)
 Liudiger (1156) 73.
Dalwig, *Talwig*, (de)
 Renhardus (1312) 179.
 Reynhard (1455) 255. 256.
Dernbach, (de)
 Volprecht (1347) 204.
 Johann (1364) 275.
 Incerti (1418) 227.
Desenbergk. Vid. *Spiegel*.
Dhiese, (de)
 Heinricus (1266) 137.
Diffeshart, *Thiefeshart*, (de)
 Wideratus Presbyter (1131 — 1152) 67. (1147)
 71. (1156) 73.
 Ditmarus et Didericus, Fr. (1155) 72.
 Godefridus Presbyter (1160) 75.
Dilleman
 Chunrad (1372) 276.
Dommeiger
 Hermannus (1313) 181.
Döring.
 Werner (1331) 192.
 Ludewig (1455) 256.
Dorndorf (de).
 Ludegerus Pat., Gernot et Ludegerus Fil.
 (1131 — 1152) 67.

INDEX II. PERSONARUM PRAECIPUARUM.

Dressfurth, Drevorte, Drivordia, Triworte
(*de*).

Reginhardus Pat., Reginhardus et Fridericus Fil. (1155) 72.

Wolfere (1233) 107.

Hermana (1350) 278. (1355. 1357. 1364. 1368. 1370. 1372) 275-277.

Margaretha, ux. Hermannii (1364) 275. 276.

Friedrich, Fr. Hermannii (1350) 278.

Duringeberg (de).

Eppo (1146) 70.

Duringeshusan (de).

Godefridus (1146) 70.

E.

Ebeleiben (de).

Hermannus (1260) 130.

Ebersberg (de).

Henricus Maresc. (1236) 110.

Giso (1230) 147.

Praboto (1324) 188.

Eckersten (de).

Ludolphus (1312) 181.

Eichilbrunnen (de).

Guntherus (1246) 118.

Eisenbach, Esimbach (de).

Sifridus (1239) 113.

Sifridus dictus Kunis (Kumf.) (1280) 147.

Johannes (1347) 204.

Hans (1381) 217.

Rörich (1373) 216. (1381) 217. (1418) 226.

Elben (de).

Cunradus (1237) 112. (1249) 121. (1252) 125.

Tidericus, Fr. Conradi. (1237) 112.

Hermannus, Fil. Conradi. (1252) 125.

Thilo (1338) 197.

Tilo (1418) 226.

Ellende (de).

Gerhardus (1216-1226) 98.

Elmbach (de).

Gemor (1146) 68.

Gernot. (1162) 76. (1194) 91.

Henricus (1225) 102.

Eltzen (de).

Ludolphus (1446) 242.

Eppe (de).

Conradus (1266) 137.

Erfa, Erfaha (de).

Hartungus (1170) 78.

Henricus sen. et Henricus jun. Fr. (1372) 216.

Erichs (de).

Godefridus (1160) 75.

Urkundenbuch III. Band.

Ermelstede (de).

Diemo (1156) 73.

Escheberg (de).

Ulricus (1293) 161.

Eschwege (de).

Johann (1373) 276.

F.

Falkenberg (de).

Otto (1297) 166.

Werner, zu der Tensburgk († 1426) 228.

Felsberg (de).

Fridericus (1297) 167.

Filius (agnomen).

Gerboto (1243) 117.

Fiscebrunnen.

Sigefridus (1186) 86.

Fossal.

Heinrich (1317) 185.

Fogel.

Conradus (1283) 151.

Erankenstein, Frankenstein (de).

Ludewicus (1090) 62.

Ludewicus (1170) 78. (1186) 86. (1194) 91.

Sigibodo (1170) 78.

Adilbertus (1205) 94.

Siboto (1226) 102. (1228) 104. (1239) 113.

Ludewicus (1246) 118.

Henricus (1257) 129. H. cum Filiis (1293) 159.

Henricus et Ludowicus Fr. (1297) 168.

H. et Lu. Fil. H. (1293) 159.

Frilingen, Frilungen (de).

Didericus (1131-1152) 67. (1146) 68.

Bertobus (1184) 84. (1185) 85.

Folbertus, Fr. Bertolii (1185) 85.

Henrich (1317) 185.

G.

Geisaha (de).

Didericus (1131-1152) 67. (1146) 68.

Hertwigus (1170) 78.

Meginwart. (1183) 83. (1184) 84. (1185) 85. (1186) 86.

Geismaria, Gesmaria (de).

Wernerus (1295) 164. (1323) 188.

Curd. (1438) 255.

Gellingen (de).

Hartmannus

Hermannus } (1243) 117.

Syboto

Gerstungen (de).

Rudolphus (1194) 91.

INDEX II. PERSONARUM PRAECIPUARUM.

- Gerwigeshagen (de).*
Bruno Pat. et Bruno Fil. (1265) 134.
- Ginsberg (von dem).*
Heidenrich (1312) 180.
- Gitledede (de).*
Heinricus (1269) 141.
- Glichen (de).*
Godeschalkus (1237) 112.
- Glizberg (de).*
Henricus (1265) 134.
- Glune.*
Gotfridus c. ux. Mechtilda et Fil. Christina et Elisabeth. (1303) 174.
- Gortze (de).*
Otto (1443) 239.
- Goz.*
Heinricus (1266) 137.
- Gozbrechterode (de).*
Vrowin (1260) 130.
- Gozishusen (de).*
Bertoldus (1267) 138.
- Graschaff (de).*
Crafft (1297) 168. (1311) 177.
Crafft (1455) 255. 256.
- Griffede (de).*
Gerlachus (1298) 171.
- Grizheim, Grisseheim (de).*
Widelo (1170) 78. (1182) 82. (1184) 84.
Wernher, Fr. Widelonis (1170) 78.
- Grubinbeche (de).*
Warmundus (1090) 62.
- Gudensberg, Wtensberg (de).*
Wideroldus (1209) 95.
Conradus (1297) 164. (1323) 188.
Werner (1311) 178. (1312) 179.
- Guelburne (de).*
Albertus (1272) 142. cf. Loupach.
- Gunthereshusen (de).*
Ditmarus (1146) 70.
- Gütteron (de).*
Eggehardus (1155) 71.
- Gysle.*
Hermannus (1323) 188.
- H.
- Haltorf (de).*
Sifridus (1267) 138.
- Handschulesleben (de).*
Widelo (1147) 70.
- Hardenberg (de).*
Hildebrand }
Johannes } (1317) 186.
Bernhardus }
Burchardus }
- Hardersleybin (de).*
Heinricus (†1294) 162.
- Harras (de).*
Heinricus (1297) 167.
- Haselstein (de).*
Gerlacus et ux. Methildis (1239) 112.
Rabenoldus (1230) 147.
- Hattenbach (de).*
Ludewicus (1240) 115.
Ludewicus et Guntram Fr. Fil. Conradi, (1266) 136.
Heinricus (1266) 136.
- Hatzfeld (de).*
Godefridus (1309) 175. (1311) 177. (1312) 180. (1318) 187. (1332) 192.
Crafft, Fr. Godefridi. (1311) 177. (1332) 192.
Johannes, Fr. Godefridi (1332) 192.
Guntram (1332) 192.
Crafft, Guntram, Crafft, Fil. Godefridi (1337) 197.
Crafft, Fil. Crafft (1337) 197.
- Hauna, Hunahe, Hune (de).*
Gerlacus }
Gervicus } (1217) 96.
Sifridus }
Heinricus (1240) 116.
Reinhardus (1280) 147.
Apel }
Hans } (1409) 223.
Frowin }
Reinhard, Fil. Apel }
- Haysberg (de).*
Wynandus (1324) 188.
- Hebelere.*
Hermannus (1290) 158.
- Heienhusun (de).*
Cunratus (1162) 76.
- Heilbecke, Helbecke (de).*
Johannes (1267) 137. (†1281) 148.
Burchardus } (1281) 148.
Tidericus }
Conradus (1313) 181.
- Heilgenberg (de).*
Hugo (1263) 132.
- Heimbach (de).*
Johann (†1357) 209.
- Heistenkeyn (de).*
Rupertus et Ludewicus, Fr. (1318) 187.
- Hekkereshusen (de).*
Eberhardus (1146) 70.
- Helderungen (de).*
Heinricus Pat. et Hartmannus Fil. (†1243) 117.

INDEX II. PERSONARUM PRAECIPUARUM.

- Heinricus, Fil. Hartmanni c. ux. Lutgarda (1243) 116. 117.
 Otto, Fil. Hartmanni (†1243) 117.
 Ditericus (1243) 117.
 Heinricus (1294) 162.
Helfenberg (de).
 Johannes } (1252) 125.
 Eckehard }
 Rode (1254) 127.
 Eckart (1311) 177. 178. (1312) 179.
 Agnes, ux. Eckarti c. Fil. Rudolf et Johann. (1312) 179.
Helingesleiben (de).
 Cunradus (1216-1226) 98. (1230) 106.
 Godefridus (1233) 107.
Herde (de).
 Gerardus et Wiemannus, Fr. (1260) 130.
Heringen (de).
 Heinricus (1155) 72. (1170) 78.
 Heroldus et Godefridus, Fr. (1194) 91.
 Sibodo (1228) 104. (1239) 113.
 Corth (†1434) 232. (†1450) 250.
 Grethe, vid. et Henrich Fil. eius. (1434) 232. (1450) 250.
Hermeleben (de).
 Fridericus (1297) 167.
Heroldeshusun (de).
 Mehtilt Mat. Berhtolt, Simmut, Irmen-trud, Fil. (1146) 70.
Hersfeld (de).
 Dudo et Elbunus (1186) 86.
 Giso (1228) 104.
Herversleben, Herversleibin (de).
 Hug (1155) 71.
 Johannes (1236) 110.
Hewelde (de).
 C. (1250) 122.
Hiddese (de).
 Henricus (1446) 242.
Hildegrode (de).
 Bertoldus (1226) 102.
Hirzberg (de).
 Fridericus (1340) 200.
Hocheim (de).
 Godefridus, c. ux. Mildrunc (1277) 144.
Hohenroth, Honrod (de).
 Arnoldus (1239) 113.
 Arnoldus et Rimannus (1260) 130.
Hohenvels (de).
 Gumpertus (1252) 125.
Holdsaedel.
 Wederoldus (1317) 185.
Holzheim (de).
 Withekind (1267) 138.
 Heinrich (1418) 226.
Homburg, Hohenberg (de).
 Rentvicus (1090) 62.
 Rentwig (1162) 76. (1170) 78. (1179) 79.
 (1184) 84. (1185) 85. (1186) 86. (1194) 90. (1197) 92.
 Hartmannus et Ruthardus, Fr. Rentwici (1194) 90. (1197) 92.
 Volkartus et Hartmannus, Fil. Burkarti, (1225) 101.
 Odegebe, ux. Heinrici c. Fil. Simone et Heinrico (1317) 184.
 Fridericus (1317) 184.
Horbusch.
 Henricus (1323) 188.
Horhusen (de).
 Stebo (1339) 199.
Husen (de).
 Ludewicus (1265) 135.
 Lud. (1299) 173.
 Heinricus, Sanderus, Weraherus, Fr. (129..) 165.
- I.
- Indagine (de).*
 Heinemannus (1278) 147.
Irmengardebruchen (de).
 Conradus (1265) 134. 135.
Iwa, Ywa (de).
 Ludewicus (1222) 101. (1226) 102.
- K.
- Kale.*
 Henricus (1246) 118.
Kalenerge (vom).
 Rau (1455) 255. 256.
Kalp.
 Ludovicus (1285) 151. (1295) 164. (1297) 166.
 Hermann et Volprecht, Fr. Ludovici (1283) 151.
Kalsmunt (de).
 Fridericus (1318) 186.
Kastele (Truchses von).
 Heinrich (1283) 151.
Kirchtorf (de).
 Volpertus (1265) 134.
Knebel.
 Conradus (1257) 127.
Konne.
 Godefridus (1216-1226) 98.
Krumbach (de).
 Hervicus (1323) 188.
Kundorf (de).
 Otto (1280) 147.
- P p 2

INDEX II. PERSONARUM PRAECIPUARUM.

Kuppelin.

- Ekehardus (1240) 115.
Kyrchbere (de).
 Rudolphus (1197) 92.

L.

Langete (de).

- Heinricus (1242) 116.
Langschenkel.
 Heinricus c. ux. Elisabeth (1323) 187.

Lapide (de). vid. *Stein.*

Lapidea Via (de).

- Bertohus (1184) 84.

Lazhusen (de).

- Herdegenus et Heinricus, Fr. (1184) 84.

- Taganarus (1184) 84. (1185) 85.

Leimbach (de).

- Rabenoldus (1146) 68.

Leinbach (de).

- Bertoldus (1257) 129.

Lengsfeld, Lengisvelt, Leingefelt (de).

- Volpertus (1090) 62.

- Heinricus (1155) 72. (1179) 79. (1182) 82.

- (1183) 83. (1184) 84. (1185) 85. (1186) 86.

- Folbertus, Fr. Heinrici (1160) 75. (1170)

78. (1179) 79. (1183) 83. (1184) 84.

- (1185) 85. (1186) 86. (1194) 90.

- Adelbertus et Ekehardus, Fr. Fil. Erken-

- berti (1239) 113.

- Reinboldus (1267) 138.

- Ernestus (1297) 168.

Linne (de).

- H. (1254) 127.

Linsa.

- Cunradus (1260) 130.

Liznit (de).

- Thimo (1265) 134.

Loberingen (de).

- Gunterus, Adv. (1297) 167.

Loupach (de).

- Guntramus (1269) 140.

- Albertus (1275) 142. Cf. *Guetburne.*

- Rimbo et Giso, Fr. Alberti (1275) 142.

Lupenze (de).

- Hermannus (1260) 130.

Lurvelle.

- Hermannus (1260) 130.

Lusso.

- Adelbertus (1239) 113.

Lutere (de).

- Bertoldus (1290) 158.

- Wynandus (1324) 188. 189.

- Johannes (1324) 188.

M.

Macgencello (de).

- Berthous (1146) 68.

Malkoz, Malcnoldes (de).

- Reinhardus († 1324) 189.

- Symon et Otto (1324) 189.

Malsleiben (de).

- Heinricus (1282) 150.

Malzretella (de).

- Bertholdus (1268) 139.

Mannesvelt (de).

- Theodolfus Pat. et Johannes Fil. (1238)

III.

Mansbach (de).

- Rukerus (1239) 112. 113.

Marpurg (de).

- Cunradus (1240) 115.

- Ludewik (1283) 151.

Marshusen (de).

- Johannes (1312) 179.

Mast.

- Cunradus (1242) 116.

Mazheim (de).

- Dithericus (1234) 109.

Mazvelth (de).

- Franko (1271) 141.

Meisenbug.

- H. (1225) 101.

- Johann (1455) 255.

- Hermann (1455) 256.

Middelhusen (de).

- Herewicus (1238) 111.

Milaha (de).

- Cunemundus, Hermannus, Wezelinus,

- Fr. (1260) 129.

Milchling. Vid. *Nordecke*

Millebach (de).

- Ernestus (1197) 92.

Milnrodt, Milinrot (de).

- Volpertus (1184) 84. (1194) 91.

- Eberhard (1317) 185.

More (de).

- Conradus (1257) 129.

Morsen (de).

- Guntramus (1250) 122.

Mospach (de).

- Henrich (1461) 260.

Muleburc (de).

- Meinhartus (1170) 78.

Munekhusen (de).

- Ludewicus (1266) 137.

Murment (de).

- Jordanus (1295) 163.

INDEX II. PERSONARUM PRAECIPUARUM.

- N.
- Nenteman.*
Albertus sen. (1243) 117.
- Nordelcke (de).*
Melquellingus, s. Milchelingus (1248) 120.
(1257) 128.
Wideroldus (1248) 120. (1249) 121.
- Nueseze (de).*
Albuius (1162) 76.
- Nurenberg (de).*
Ludovicus (1249) 121.
- Nusthe (de).*
Volpertus (1266) 136.
- O.
- Obenrode. Vid. Abinrade.*
- Oegenheim (de).*
Heinricus (1228) 104.
- Ochse.*
Rudegerus (1265) 134.
- Oetershusen (de).*
Heinricus (1233) 108.
- Oshusen. Vid. Ushusen.*
- Ordorff (de).*
Arnolt et Adalbrahtus (1147) 71.
Rudeger (1156) 73.
- Osse.*
Rodegerus (1233) 108.
- Otgenbach (de).*
Rorich (1312) 180.
- Ottinstein (de).*
Friederich (1333) 194.
- P.
- Palauwe (de).*
Conradus (1324) 188.
- Pappenheim, Bapenheim (de).*
Friederich (1455) 256.
- Pherdichelsibe (de).*
Egghart (1156) 73.
- Pherdisdorf (de).*
Henricus (1280) 147.
- Pode.*
Dietrich (1418) 226.
- Portinhayn (de).*
Arnold (1348) 206.
- Post.*
Heinricus (1446) 242.
- Priwel (de).*
Heinricus (1248) 118.
- R.
- Radingen (de).*
Heinrich (1311) 178.
- Raspenberg (de).*
Diemo (1294) 162.
Hermannus (1297) 167.
- Reilshusen (de).*
Kunigundis (1240) 115.
- Reinhardisdorf (de).*
Karolus (1243) 117.
- Richenbach (de).*
Heriman (1146) 68.
- Riedesel.*
Johannes (1295) 164. (1297) 166. (1298) 167.
Eghart (1418) 227.
- Rinningeshusen (de).*
Hermannus (1242) 116.
- Rintfraz.*
Gerlachus (1209) 95.
- Rodeheim (de).*
Adolfus (1242) 116.
- Rodenstein (de).*
Herrmann. (1416) 217. (1418) 226.
- Romershusen, Rumirshusen (de).*
Conradus } (1233) 108.
Lodewicus }
- Rotenberg, Rotinberc (de).*
Heinricus Villicus c. Fil. Steben (1197) 92.
Helfricus Castellanus (1252) 123.
Elisabeth Ux. Helfrici c. Fil. Heinricho,
Bertoldo, Hermanno († 1252) 123.
- Rottorp (de).*
Hardard (1313) 181.
Heinricus (1313) 181. († 1317) 183.
Hermannus, Heinhardus, Rothgerus, Fr.
nec non Johannes, Rermannus, Rein-
hardus, Fil. Reinhardi (1342) 203.
- Rudenstete (de).*
Sibodo (1265) 135.
- Rudolfesleben (de).*
Albertus (1182) 82.
- Rumelangen (de).*
Ludewicus (1265) 134. 135.
- Rumerode (de).*
Albertus et Ludewicus, Fr. (1256) 127.
Heinricus, Marscalc. (1297) 166. (1298) 170.
Ludwig (1311) 178.
Albertus, Pleban in Slidese (1317) 185.
Sophia, Agnes Fil. Sophiae, Ux. Wern-
heri de Westerburg, Ludwig Fr. So-
phiae († 1393) 220.
- Runenhusen (de).*
Elbuius et Dudo (1185) 85.
- Russchadel.*
Johann (1333) 194.
- Rusteberg (de).*
Tirricus, Vicedom (1218) 98.

INDEX II. PERSONARUM PRAECIPUARUM.

- Ruthene (de).*
 Cunratus (1197) 92.
Rutzeler.
 Sifridus (1309) 176.
- S.
- Salcesberg (de).*
 Gumbertus (1184) 84.
Salzungen, Salzhungen (de).
 Bertoldus (1155) 72.
 Bertoldus (1202) 92. († 1222) 100.
 Reinhardus (1257) 129.
Sanecke (de).
 Johann (1385) 218.
Sassen (de).
 Heinrichus (1272) 142. (1275) 143.
Saxo.
 Diutericus (1297) 167.
Scapowe (de).
 Fridericus (1238) 111.
Scarphinberg (de).
 Henricus (1385) 218.
Suebe.
 Johannes jun. (1323) 188.
Schenebeyn.
 Heinrichus (1318) 187.
Schenk von Schweinsberg.
 Guntramus (1311) 177.
 Eberhart (1416) 217.
 Eberhart der Junge (1418) 226.
Schriber.
 Oto (1393) 221.
Sconenberg (de).
 Fridericus (1278) 147.
Sconerslete (de).
 Bertoldus (1170) 78.
Screkesbach (de).
 Gyso (1233) 118.
Sebeche (de).
 Echehardus (1233) 107.
Segeceize.
 Conradus (1323) 188.
Sele (de).
 Heynemann (1311) 178.
Slatheim, Slatthem (Dapiferi de)
 Berthous (1236) 110.
 H. Sen. Pat. et Guntherus Fil. (1265) 134.
Sleitaha (de).
 Bertohus et Heinrichus Fr. (1186) 86.
Slitzse, Sledese (de).
 Simon (1240) 116.
 Fridericus (1276) 144. (1290) 158.
 Fritsche gen. von Homberg (1373) 216.
 Fritze (1418) 227.
- Sloben (de).*
 Remboto (1243) 117.
Spanginberg (de).
 Hermannus (1313) 180.
Spiegel.
 Gerardus in Desenbergk (1312) 179.
 Curt (1385) 218.
Steyne (von). Lapide (de).
 Otto (1155) 72.
 Claus (1385) 218.
Stornfurt (de).
 Eghart (1418) 226.
Stutterenheim (de).
 Albertus (1182) 82. (1184) 84.
Sula (de).
 Reinold (1266) 136. (1267) 138.
 Rinibert (1268) 139.
Sulza, Sulzaha (de).
 Herdegenus (1146) 68.
 Bertoldus (1293) 160.
Sulzbrucken (de).
 Arnoldus (1162) 77.
Suzebrugkun (de).
 Heinrichus, Presbyter (1160) 75.
Swarzenberg, Suarzenberg (de).
 Wernherus (1263) 132.
 Widekindus et Bertoldus (1295) 163.
Swinrude.
 Conradus (1226) 102. (1228) 104.
 Godefridus (1239) 113.
 Conradus (1282) 150.
 Godefridus (1297) 168.
Swipburgehusen (de).
 Arnoldus, Presbyter (1131-1152) 67.
 Cunratus (1162) 75.
- T.
- Tahse.*
 Wigandus (1290) 158.
Tahset.
 Conradus (1290) 158.
Tennestede (de).
 Gotefridus (1216-1226) 98. (1230) 106.
Triworde. Vid. Dreffurth.
Troto.
 Hermannus (1261) 130.
Trubenbeche (de)
 Warmundus (1184) 84. (1185) 85. (1186) 86.
 (1216) 95.
Tuern (de).
 Ludewicus (1252) 125.
Tullestede (de).
 Hartmut (1170) 78. (1186) 86.
 Giselherus (1170) 78.

INDEX II. PERSONARUM PRAECIPUARUM.

- Ture (de).*
Hellembardus (1313) 181.
Turri (de).
Bruno (1233) 108.
Tungede (de).
Hartmannus (1239) 113.
Tuzenrode (de).
Cunradus (1256) 127.
- U.
- Udenhusen (de).*
Fridericus (1242) 116.
Ushusen, Oshusen (de).
Cunradus (1257) 123.
Gerlacus (1261) 131. (1266) 136. (1267) 138.
Ultershusen (de).
Wernherus (1237) 112.
Urfe (de).
Cunratus (1160) 75.
Henne (1448) 242.
Utensberg. Vid. Gudensberg.
Utestete (de).
Fridericus (1297) 167.
Uzmehove.
Friderich (1283) 151.
- V.
- Vache (de).*
Hermannus (1280) 147.
Vargula (de).
Rudolfus, Pincerna (1216-1226) 98. (1222) 100. (1230) 106.
Varnrod (de).
Helmericus (1260) 130.
Vedingen (de).
Reinhard (1265) 134. 135.
Veltem (de).
Gerlacus (1267) 137.
Vilmar (de).
Karolus (1209) 95.
Vlaha (de).
Berthous (1131-1152) 67.
Volckershansen, Volcricheshusen (de).
Heinricus (1246) 118.
Ysinwalt (1257) 129.
Heinricus, Bertoldus, Gerardus, Fr. (1261) 131.
Conrad, Otto, Heinrich, Tilo, Fr. (1365) 212.
Vornholte (de).
Justarius } (1313) 181.
Arnoldus }
Vorstimwalde (de).
Albericus, Hyldegundis Ux., Lambertus Fil. (129.) 165.
- Vraz.*
Wigandus (1233) 108.
Vrankenlebe (de).
Rodolfus (1238) 111.
Vrondorf (de).
Hermannus (1297) 167.
- W.
- Waldenstein. Cf. supra Comites inferioris Ordinis.*
Waldolfeshun (de).
Ruthard et Brunwart, Fr. (1146) 70.
Waltfogel.
Die Gebrüdere (1283) 151.
Walchesleiben (de).
Otto (1170) 78.
Wangeheim (de).
Bertohus (1170) 78.
Wanheim (de).
Ludovicus (1222) 100.
Wartberg (de).
Ecchardus Dapifer c. Fr. Herdegen (1194) 90.
Wartenberg (de).
Fridericus (1240) 116.
Wassenburg (de).
Edelherus (1170) 78. (1184) 84. (1186) 86.
Wechmar (de).
Sinoldus (1170) 78.
Otto (1146) 118. (1182) 150.
Wegeforte (de).
Godefridus (1186) 86.
Weihmare, Wimare (de).
Alberus (1146) 70.
Folrat (1156) 73.
Welshethen (de).
Rudewart (1146) 70.
Wendephaffe.
Henricus (1282) 150.
Werder (van dem).
Lencke (1446) 242.
Westerburg (de).
Werner (297) 165. (1298) 172. (1311) 178. (1312) 179.
Werner Pat. et Werner Fil. (1353) 207.
Werner et Ux. Agnes de Rumrode († 1393) 220.
Berlt et Werner, Fil. Werner et Agnisset (1393) 220.
Wettersheim (de).
Lodewicus (1242) 116.
Widorf (de).
Conradus (1263) 132.
Wiemanneshusen (de).
Cunradus (1260) 130.

INDEX II. PERSONARUM PRAECIPUARUM.

- Wilborn (de).*
 Hans (1461) 260.
- Wildenburnen (de).*
 Alexius (1278) 147.
- Wilere (de).*
 Heinricus (1155) 72. (1170) 78. (1194) 91.
 Arnoldus (1228) 104.
 Conradus (1297) 168.
- Willantzdorf (de).*
 Eberhart Culbo (1312) 180.
- Willebrechterode (de).*
 Bertoldus (1239) 113.
 Rupertus et Conradus, Fr. (1257) 129.
 Bertoldus (1293) 160.
 Albertus (1297) 168.
- Willolfisbach (de).* Cf. supra *Comites infer. Ordinis.*
 Dudo Sen., Orto, Wigandus, Fr. (1179) 79. (1184) 84.
- Wingenhusen (de).*
 Conradus, Arnoldus, Gerhardus, Rodo, Fr. (1326) 190.
- Wintersceid (de).*
 Conradus (1233) 108.
- Winterstein (de).*
 Waltmannus (1246) 118.
- Wolf, Waluf.*
 Otto (1246) 118.
 Arnoldus (1256) 136.
 Eberhardus, Arnoldus, Ludewicus, Fr. (1322) 187.
- Yya.* Vid. *Iwa.* Y.
- Z.*
- Zenre (de).*
 Radebodo (1197) 92.
- Zolnere.*
 Heinrich (1298) 171.

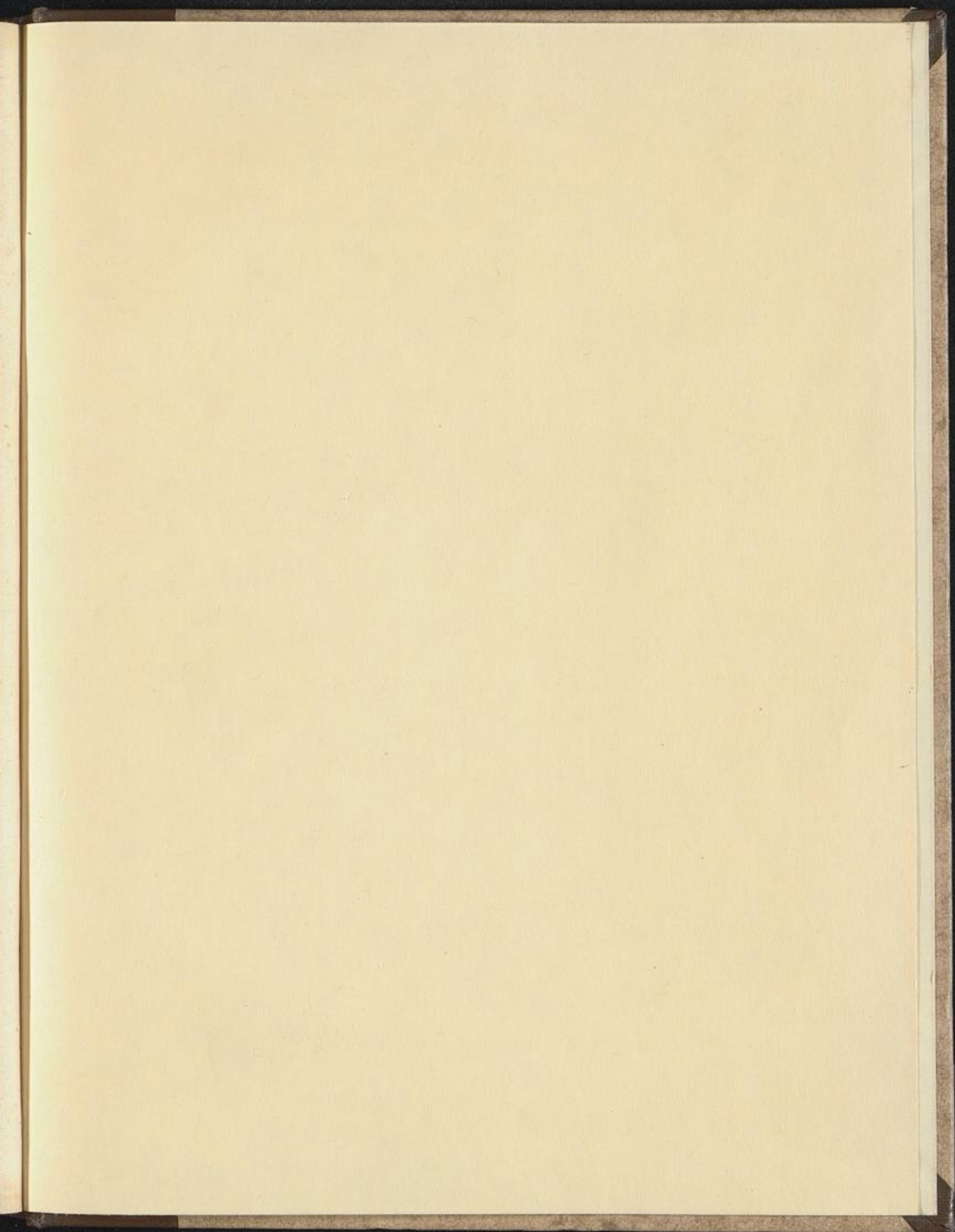

56

2640/62

58

