

Wirtschaftswissenschaftliche Fakultät

Dekan:

Univ.-Prof. Dr. Winfried Hamel

Prodekan:

Univ.-Prof. Dr. Bernd Günter

Dekanat:

Universitätsstraße 1, 40225 Düsseldorf (Gebäude 23.32, Ebene 01, Raum 64)

Telefax: 81-153 53

Telefon: 81-138 20/136 20

Christa Bohl, Reg.-Ang., F. 81-138 20/36 20

Geschäftszeit: Mo., Di, Do. 9–12 Uhr

Dipl.-Ök. Birte Klein, Wiss. Ang., F. 81-153 60

Geschäftszeit: Mo. 10–12 Uhr und nach Vereinbarung

Gebäude 23.32, Ebene 01, Raum 61

Fakultätsrat:

Dekan Univ.-Prof. Dr. Winfried Hamel

Prodekan Univ.-Prof. Dr. Bernd Günter

Gruppe der Professorinnen und Professoren:

Univ.-Prof. Dr. Wolfgang Berens, Univ.-Prof. Dr. Horst Degen, Univ.-Prof. Dr. Raimund Schirmeister, Univ.-Prof. Dr. Heinz-Dieter Smeets, Univ.-Prof. Dr. H. Jörg Thieme, Univ.-Prof. Dr. Gerd Rainer Wagner

Gruppe der Wiss. Mitarbeiterinnen und Mitarbeiter:

Dipl.-Kff. Dagmar Hoßfeld, Dipl.-Kfm. Burkhard Liman

Gruppe der Studierenden:

Sibylle Gerhardt, Anke Henschel, Lars Walter

Gruppe der nichtwissenschaftlichen Mitarbeiterinnen und Mitarbeiter:

Elge Brandt

Orientierungsplan

Gebäude 23.31 und 23.32

Ebene U1 Hausmeister (F. 81-145 03)

Poststelle

Ebene 01 Wirtschaftswissenschaftliche Fakultät
Wirtschaftswissenschaftliches Dekanat

Lehrstühle für Betriebswirtschaftslehre,
insb. Marketing

insb. Produktionswirtschaft und Umweltökonomie

Lehrstuhl für Volkswirtschaftslehre

Fachgebiet Volkswirtschaftslehre

Fachgebiet Statistik und Ökonometrie

Ebene 00 Lehrstühle für Betriebswirtschaftslehre,

insb. Controlling

insb. Finanzierung und Investition

insb. Unternehmensführung

Studienberatung:

- Dr. rer. pol. Henrik Janzen, F.81-141 96, Gebäude 23.32, Ebene 01, Raum 29,
Sprechstunde: n. V.
- Dipl.-Kff. Dagmar Hoßfeld, F. 81-1-51 98, Gebäude 23.32, Ebene 00, Raum 27
- Dipl.-Stat. Peter Lorscheid, F. 81-153 07, Gebäude 23.31, Ebene 01, Raum 66
Sprechstunde: n. V.
- Dipl.-Ök. Birte Klein , F. 81-153 60, Gebäude 23.32, Ebene 01, Raum 61
- Dipl.-Vw. Christof Welker, F. 81-153 37, Gebäude 23.31, Ebene 01, Raum 68
Sprechstunde: n. V.
- Dipl.-Kfm. Bernhard Vogl, F. 81-1-52 96, Gebäude 23.31, Ebene 01, Raum 67
- Dipl.-Kfm. Thomas Platzek, F. 81-152 23, Gebäude 23.31,
Ebene 01, Raum 28, Sprechstunde: n. V.
- Dipl.-Kfm. Andreas Sauren, F. 81-151 75, Gebäude 23.31, Ebene 00, Raum 64
Sprechstunde: n. V.

Studienberatung durch die Fachschaftsvertreterinnen und -vertreter der Studierendenschaft:

Fachschaftsraum, Gebäude 23.32, Ebene 01, Raum 22, Termin: n. V.

Prüfungsausschuß für die Diplomvorprüfung und die Diplomprüfung im Studiengang Betriebswirtschaftslehre:

Vorsitzender: Univ.-Prof. Dr. Heinz-Dieter Smeets

Stellvertreter: Univ.-Prof. Dr. Wolfgang Berens

Weitere Mitglieder:

- Univ.-Prof. Dr. Bernd Günter
Univ.-Prof. Dr. Raimund Schirmeister
Dipl.-Kff. Friederike Häffner
Oliver Harzen
Marcel Kielgas

Geschäftsführung: Dipl.-Ök. Birte Klein , F. 81-153 60
Gebäude 23.32, Ebene 01, Raum 61

Lehrkörper

a) Universitätsprofessoren

- Berens, Wolfgang, Schulstraße 33, 48149 Münster, F. (02 51) 29 39 01
Dr. rer. pol. (Betriebswirtschaftslehre, insb. Controlling), 21. 10. 91
- Degen , Horst, Simon-Dach-Straße 10, 42553 Velbert, F. (0 20 53) 8 04 66
Dr. rer. oec. (Statistik und Ökonometrie), 28. 1. 1991
- Günter, Bernd
Dr. rer. oec. (Betriebswirtschaftslehre, insb. Marketing), 9.3.1989
- Hamel, Winfried
Dr. rer. pol. (Betriebswirtschaftslehre, insb. Unternehmensführung, Organisation
und Personal), 10. 8. 1982
- Smeets, Heinz-Dieter, Nesselrodestraße 16, 41541 Dormagen, F. (0 21 33) 21 44 10
Dr. rer. pol. (Volkswirtschaftslehre), 1.10. 1991
- Schirmeister, Raimund
Dr. rer. pol. (Betriebswirtschaftslehre, insb. Finanzierung u. Investition), 1. 4.1990
- Thieme , H. Jörg, Riesweg 89, 45134 Essen, F. (02 01) 47 02 71
Dr. rer. pol. (Volkswirtschaftslehre), 28. 8.1972
- Wagner , Gerd Rainer
Dr. rer. pol. (Betriebswirtschaftslehre, insb. Produktionswirtschaft und Umwelt-
ökonomie), 30. 5.1985

„Die beste Investition ist die in sich selbst“

Erfolg und Persönlichkeitsoptimierung durch:

Internationales MBA-Studium mit anerkanntem Master-Abschluß

Europa-Management Akademie EMA

führt die erstklassige Management-Fortbildung durch:

- in 15 Monaten, mit modularer Kursstruktur
- in 6 attraktiven Beschaffungs- und Absatzmärkten
- mit 6 renommierten staatl. Universitäten:
St. Petersburg, Beijing, Miami, Bratislava,
Madrid, Dresden

Titel-Verleihung durch staatl. US-Universität
(AACSB akkreditiert), FIBAA-Akkreditierung beantragt

Finanzierungshilfen · Karriereberatung · Placement-Office

Geben Sie Ihrer Karriere einen Schub! Rückzahlung dieser
Fortbildungsinvestition durch Ihre Vergütungsentwicklung

EMA Europa Management Akademie GmbH

Schloß Garath · 40595 Düsseldorf · Garather Schloßallee 19

Nehmen Sie jetzt Kontakt auf:

Tel.: 02 11/97 08 160

e-mail 101 607, 1436

Fax: 02 11/97 08 202

b) Honorarprofessor

Klein, Klaus-Günter

Dr. rer. pol. (BWL, insb. Unternehmensprüfung und -besteuerung)

c) Hochschulassistentinnen und -assistenten, Wissenschaftliche Mitarbeiterinnen und Mitarbeiter

Finken, Thorben

Dipl.-Kfm. (Betriebswirtschaftslehre, insb. Controlling)

Gluchowski, Peter, Semperstr. 31, 44801 Bochum, F. (0234) 70 74 61

Dr. rer. oec. (EDV)

Haffner, Friederike, Dipl.-Kff. (Betriebswirtschaftslehre, insb. Produktionswirtschaft und Umweltökonomie)

Helm, Sabrina, Dipl.-Kff. (Betriebswirtschaftslehre, insb. Marketing)

Hoffjan, Andreas, Dr. rer. pol. (Betriebswirtschaftslehre, insb. Controlling)

Hoßfeld, Dagmar

Dipl.-Kff. (Betriebswirtschaftslehre, insb. Unternehmensführung, Organisation und Personal)

Janke, Volker, Dipl.-Kfm. (Betriebswirtschaftslehre, insb. Unternehmensführung)

Janzen, Henrik

Dr. rer. pol. (Betriebswirtschaftslehre, insb. Produktionswirtschaft und Umweltökonomie)

Junga, Carsten, Dipl.-Kfm. (Betriebswirtschaftslehre, insb. Controlling)

Karlowitsch, Martin, Dipl.-Kfm. (Betriebswirtschaftslehre, insb. Controlling)

Klein, Birte, Dipl.-Ök. (Dekanat und Prüfungsausschuß)

Kuhl, Matthias

Dipl.-Kfm. (Betriebswirtschaftslehre, insb. Marketing)

Liman, Burkhard

Dipl.-Kfm. (Betriebswirtschaftslehre, insb. Unternehmensführung, Organisation und Personal)

Lorscheid, Peter, Rosenthalstr. 23, 53859 Niederkassel, F. (02 28) 45 54 13

Dipl.-Stat. (Statistik und Ökonometrie)

Makoski, Roman

Dipl.-Kfm. (Betriebswirtschaftslehre, insb. Controlling)

Matten, Dirk

Dipl.-Kfm. (Betriebswirtschaftslehre, insb. Produktionswirtschaft und Umweltökonomie)

Mertes, Martin

Dipl.-Kfm. (Betriebswirtschaftslehre, insb. Controlling)

Michler, Albrecht, Ostpreußenstraße 196, 45886 Gelsenkirchen, F. (02 09) 2 88 93

Dr. rer. oec. (Volkswirtschaftslehre)

Nadler, Michael

Dipl.-Kfm. (Betriebswirtschaftslehre, insbes. Finanzierung und Investition)

Platzek, Thomas

Dipl.-Kfm. (Betriebswirtschaftslehre, insb. Marketing)

Schlei, Jochen, Dipl.-Kfm. (Betriebswirtschaftslehre, insb. Marketing)

Sauren, Andreas

Dipl.-Kfm. (Betriebswirtschaftslehre, insb. Finanzierung und Investition)

Schmitting, Walter

Dipl.-Kfm. (Betriebswirtschaftslehre, insb. Controlling)

Schulz, Karsten

Dipl.-Kfm. (Volkswirtschaftslehre)

Vogl, Bernard, Dipl.-Kfm. (Volkswirtschaftslehre)

Welker, Christof,

Dipl.-Volksw. (Volkswirtschaftslehre)

Will, Frank

Dipl.-Kfm. (Volkswirtschaftslehre)

Wippler, Armgard

Dipl.-Kff. (Betriebswirtschaftslehre, insb. Finanzierung und Investition)

d) Lehrbeauftragte

Born, Axel, Dr. (BWL, insb. Controlling)

Brauner, Hans U., Dr. (BWL, insb. Controlling)

Schelp, Joachim, Dipl.-oec. (SAP)

Woll, Artur, Univ.-Prof. (VWL)

e) Lehrbeauftragte für Wirtschaftssprachen

Aillerès, Michelle (Französisch)

Leske, Catherine (Französisch)

Möller-Klepzig, Claire (Französisch)

Philippé, Marilyn (Englisch)

Sanchez, Maria (Spanisch)

de la Valgoma, Aurora (Spanisch)

Vergallo, Sabrina (Italienisch)

Lehrstühle und Fachgebiete

Lehrstuhl für Betriebswirtschaftslehre, insbesondere Unternehmensführung, Organisation und Personal (Gebäude 23.32, Ebene 00)

Univ.-Prof. Dr. Winfried Hamel, F. 81-139 95

Sekretariat: Reg.-Ang. Gisela Freiberg, F. 81-139 95, Fax: 81-151 64

Wiss. Ang.: Dipl.-Kff. Dagmar Hoßfeld, F. 81-151 98, Dipl.-Kfm. Volker Janke, F. 81-14070, Dipl.-Kfm. Burkhard Liman, F. 81-140 70

Lehrstuhl für Betriebswirtschaftslehre, insbesondere Controlling (Gebäude 23.31/32, Ebene 00)

Univ.-Prof. Dr. Wolfgang Berens, F. 81-152 58, Fax 81-153 16

Sekretariat: Reg.-Ang. Elge Brandt, F. 81-152 58

Wiss. Ang.: Dipl.-Kfm. Thorben Finken, F. 81-15316

Wiss. Ang.: Dr. rer. pol. Andreas Hoffjan, F. 81-153 16

Wiss. Ang.: Dipl.-Kfm. Carsten Junga, F. 81-153 11

Wiss. Ang.: Dipl.-Kfm. Martin Karlowitsch, F. 81-121 79

Wiss. Ang.: Dipl.-Kfm. Roman Makoski, F. 81-12179

Wiss. Ang.: Dipl.-Kfm. Martin Mertes, F. 81-153 11,

Wiss. Ang.: Dipl.-Kfm. Walter Schmitting, F. 81-153 17

Lehrstuhl für Betriebswirtschaftslehre, insbesondere Marketing (Gebäude 23.31/32, Ebene 01)

Univ.-Prof. Dr. Bernd Günter, F. 81-152 16

Sekretariat: Reg.-Ang. Claudia Stader, F. 81-152 16, Fax 81-152 26

Wiss. Ang.: Dipl.-Kff. Sabrina Helm, F. 81-11349

Wiss. Ang.: Dipl.-Kfm. Matthias Kuhl, F. 81-152 29

Wiss. Ang.: Dipl.-Kfm. Thomas Platzek, F. 81-15223

Wiss. Ang.: Dipl.-Kfm. Jochen Schlei, F. 81-11302

Lehrstuhl für Betriebswirtschaftslehre, insbesondere Produktionswirtschaft und Umweltökonomie (Gebäude 23.31/32, Ebene 01)

Univ.-Prof. Dr. Gerd Rainer Wagner, F. 81-141 20

Sekretariat: N. N., F. 81-141 20

Wiss. Ang.: Dipl.-Kff. Friederike Haffner, F. 81-12283

Wiss. Ang.: Dr. rer. pol. Henrik Janzen, F. 81-141 96

Wiss. Ang.: Dipl.-Kfm. Dirk Matten, F. 81-141 93

WAS DENKEN SIE, VERBINDET MAN MIT L'ORÉAL IN NEW YORK?

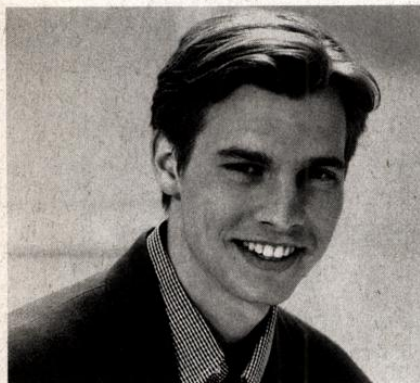

L'ORÉAL, DER WELTWEITE MARKTFÜHRER DER KOSMETIK-INDUSTRIE IST IN MEHR ALS 150 LÄNDERN VERTRETEN – MIT 500 MARKEN WIE LANCÔME, JADE, VICHY, KÉRALOGIE, CACHAREL, GARNIER UND... L'ORÉAL.

DAS GEHEIMNIS UNSERES ERFOLGS: BEGEISTERTES ENGAGEMENT FÜR SCHÖNHEIT, INNOVATION UND QUALITÄT. QUALITÄT IN DER FORSCHUNG UND BEI DEN PRODUKTEN, QUALITÄT BEI DEN MITARBEITERINNEN UND MITARBEITERN.

WIR SUCHEN TALENTE VERSCHIEDENSTER KULTUR, AUSBILDUNG UND NATIONALITÄT.

ALS EINSTEIGER ODER AUFSTREBENDE NACHWUCHSKRAFT MIT ERSTER BERUFSERFAHRUNG HABEN SIE EIGENE IDEEN, WOLLEN SICH ENGAGIEREN UND SUCHEN VERANTWORTUNG. DANN WERDEN SIE INNERHALB DER L'ORÉAL GRUPPE EIN WEITES FELD VON MÖGLICHKEITEN IN EINER VIELZAHL VON EIGENSTÄNDIGEN UNTERNEHMEN FINDEN.

SIE SEHEN, WIR SUCHEN KOMPETENZEN UND FÄHIGKEITEN, IN ERSTER LINIE ABER PERSÖNLICHKEITEN!

WIR SIND ANSPRUCHSVOLL, SIE AUCH?
DANN SCHREIBEN SIE UNS!

L'ORÉAL
PARIS

Direktion Human Resources, L'ORÉAL Deutschland, Georg-Glock-Straße 18, 40474 Düsseldorf
Sie finden uns auch im Internet: <http://www.careernet.de/loreal>

Lehrstuhl für Betriebswirtschaftslehre, insbesondere Finanzierung und Investition (Gebäude 23.31, Ebene 00)

Univ.-Prof. Dr. Raimund Schirmeister, F. 81-14655
Sekretariat: Reg.-Ang. Brigitte Marleaux, F. 81-14655, Fax 81-151 57
Wiss. Ang.: Dipl.-Kfm. Michael Nadler, F. 81-15391
Wiss. Ang.: Dipl.-Kfm. Andreas Sauren, F. 81-151 75,
Wiss. Ang.: Dipl.-Kff. Armgard Wippler, F. 81-151 46

Lehrstuhl für Volkswirtschaftslehre (Gebäude 23.31, Ebene 01)

Univ.-Prof. Dr. H. Jörg Thieme, F. 81-153 30
Sekretariat: Silvia Menke M. A., F. 81-153 30, Fax 81-121 96
Wiss. Ass.: Dr. rer. oec. Albrecht Michler, F. 81-153 18
Wiss. Ang.: Dipl.-Kfm. Karsten Schulz, F. 81-15342
Wiss. Ang.: Dipl.-Kfm. Frank Will, F. 81-15342
Wiss. Ang.: Dipl.-Vw. Christof Welker, F. 81-153 37

Fachgebiet Volkswirtschaftslehre (Gebäude 23.31, Ebene 01)

Univ.-Prof. Dr. Heinz-Dieter Smeets, F. 81-152 86
Sekretariat: Reg.-Ang. Birgit Knoke, F. 81-152 86, Fax 81-152 94
Wiss. Ang.: Dipl.-Kfm. Bernard Vogl, F. 81-152 96

Fachgebiet Statistik und Ökonometrie (Gebäude 23.31, Ebene 01)

Univ.-Prof. Dr. Horst Degen, F. 81-153 13
Sekretariat: Reg.-Ang. Elke Ochs, F. 81-153 13, Fax 81-153 12
Wiss. Ang.: Dipl.-Stat. Peter Lorscheid, F. 81-153 07
Akad. Oberrat: Dr. rer. oec. Peter Gluchowski, F. 81-153 72

SORICE CONSULTING
KOMMUNIKATION · M&A · PERSONALBERATUNG

IHR BERUFSEINSTIEG DURCH EIN PRAKTIKUM BEI UNS.

Unternehmensberatung GmbH · Geschäftsführender Gesellschafter: Stefano Sorice · Beirat: Bernd Hebbing · Prof. Dr. Walter Scheele
Hansaallee 159 · D-40549 Düsseldorf · HRB 23210 AG Düsseldorf · Telefon: 0211-5 29 17-0 · Telefax: 0211-5 29 17-22

Lehrveranstaltungen Wintersemester 1997/98

(Änderungen vorbehalten)

Grundstudium

A. Propädeutik

3001. Technik des betrieblichen Rechnungswesens I: Buchhaltung und Abschluß
(2stündig)
Di. 9–11 (Gruppe 1)
Do. 9–11 (Gruppe 2) Schmitting, W.
3002. Mathematik für Wirtschaftswissenschaftler
(3stündig) N. N.

B. Betriebswirtschaftslehre

3003. Grundlagen der Betriebswirtschaftslehre
(Blockveranstaltung in der 1. Semesterwoche)
(2stündig) Berens/Günter/
Hamel/Schirmeister/
Wagner
3004. Grundzüge der Betriebswirtschaftslehre:
Absatz und Beschaffung
Di. 11–13 (2stündig) Kuhl/Platzek für
Günter
3005. Übung zu Grundzüge der Betriebswirtschaftslehre:
Absatz und Beschaffung
Gruppe 1: Mi. 9–11
Gruppe 2: Mi. 11–13
Gruppe 3: Do. 9–11
Gruppe 4: Do. 11–13
(2stündig) Helm/Kuhl/
Platzek/Schlei
3006. Unternehmensrechnung I
Di. 9.30–11 (2stündig) Berens
3007. Übungen zu Unternehmensrechnung I
Mi. 8–9.30 (2stündig) Hoffjan/
Mertes
3008. Produktion und Logistik
Di. 14–16 (2stündig) Wagner
3009. Übung zu Produktion und Logistik
(2stündig) Haffner/
Janzen
Gruppe 1: Di. 9–11
Gruppe 2: Do. 11–13

C. Volkswirtschaftslehre

3010. Grundlagen der Volkswirtschaftslehre
Mo. 9.30–11 (2stündig) Smeets
3011. Grundzüge der Volkswirtschaftslehre: Makroökonomik
(4stündig)
Mo. 9.30–11
Di. 11–13 Thieme
3012. Übung zu Volkswirtschaftslehre: Makroökonomik
(2stündig) Thieme /Schulz
Gruppe 1: Do. 9.30–11
Gruppe 2: Do. 16–17.30

Eigentum verpflichtet

Redensarten spiegeln menschliche Grundwahrheiten, oft über Grenzen hinweg. Wenn sich in dem armen Sahel-Land Tschad eine Frau von einer kleinen Näherin zur Besitzerin einer Restaurant- und Ladenkette hocharbeitet, hat sie damit Verpflichtungen der gesamten Verwandtschaft gegenüber. **Bibiane M.** zieht die Grenzen weiter:

Sie gründet eine Vereinigung von Geschäftsfrauen, um anderen, sonst chancenlosen Frauen, den Start in die Selbständigkeit zu ermöglichen. Mit Kleinkrediten, sowie fundierter Beratung und Begleitung. »Brot für die Welt« kennt viele solcher sozial-engagierter Frauen und Männer wie Bibiane M. in der »Dritten Welt«. Helfen Sie uns, damit sie helfen können.

Unsere Frau
in Moundou/Tschad:
Bibiane M.



Foto: Claus-Dieter Suß

Brot
für die Welt

Postfach 10 11 42 70010 Stuttgart Postbank Köln 500 500-500 (BLZ 370 100 50)

D. Statistik

3013. Deskriptive statistische Methoden,
Bevölkerungs- und Wirtschaftsstatistik
(4stündig)
Mo. 11–12.30
Mi. 11–12.30
Degen
3014. Übung zu Deskriptive statistische Methoden
Bevölkerungs- und Wirtschaftsstatistik
(2stündig)
Gruppe 1: Do. 11–12.30
Gruppe 2: Do. 14.30–16
Degen /Lorscheid

E. Recht für Wirtschaftswissenschaftler

3015. Einführung in das Bürgerliche Recht
(4stündig)
Do. 16–18
Fr. 9–11
Olzen
3016. Arbeitsgemeinschaften zum Bürgerlichen Recht
4 Gruppen
N. N.

Hauptstudium

A. Allgemeine Betriebswirtschaftslehre

3017. Theorie der Unternehmensrechnung
Do. 11–13 (2stündig)
Wagner
3018. Seminar zur ABWL: Theorie der Unternehmensrechnung
Di. 16–18 (2stündig)
Haffner/
Janzen
3019. Seminar zum betriebswirtschaftlichen Management
Do. 11.15–12.45 (2stündig)
Schirmeister
3020. Planung und Entscheidung
Mi. 9.30–11 (2stündig)
Berens
3021. Hauptseminar zur ABWL
Di. 11–13 (2stündig)
Liman
für Hamel

B. Betriebswirtschaftliches Management

- 3021a. Produktionsmanagement
Mi. 11–13 (2stündig)
Wagner

C. Volkswirtschaftslehre

3022. Geld und Kredit
Mo. 13–14.30 (2stündig)
Thieme
3023. Seminar zu Geld und Kredit
(2stündig)
Gruppe 1: Do. 11–12.30
Gruppe 2: Do. 16–17.30
Thieme /Welker
3024. Seminar Allgemeine Volkswirtschaftslehre
Mi. 14–16 (2stündig)
Vogl



WAZ
DRUCK

Damit
wir
in
Verbindung
bleiben

...

Theodor-Heuss-Straße 77
47167 Duisburg
Telefon (02 03) 9 94 87-0
Telefax (02 03) 9 94 87-59

- | | | |
|-------|---|--------|
| 3025. | Internationale Wirtschaftsbeziehungen
(4stündig)
Di. 9.30–11
Mi. 11.15–12.45 | Smeets |
| 3026. | Internationale Kapitalbewegungen
Mi. 9–11 (2stündig) | Smeets |
| 3027. | Oberseminar in Volkswirtschaftslehre
n. V. (2stündig) | Thieme |
| 3028. | Seminar in Volkswirtschaftslehre für Diplomanden
(n. V. 4stündig) | N. N. |
| 3029. | Seminar in Volkswirtschaftslehre für Diplomanden
Di. 16–18 (2stündig) | Vogl |

D. Spezielle Betriebswirtschaftslehre

1. Unternehmensführung

- | | | |
|-------|---|----------------------|
| 3030. | Unternehmensführung II: Unternehmensstrukturierung
Mi. 9–11 (2stündig) | Hamel |
| 3031. | Unternehmensentwicklung und -organisation
Mi. 11–13 (2stündig) | Janke
für Hamel |
| 3032. | Hauptseminar zur Unternehmensführung:
Unternehmensstrategie und -politik
Di. 9.00–11 (2stündig) | Hoßfeld
für Hamel |
| 3033. | Proseminar zur Unternehmensstrategie und -politik
Mi. 14–16 (2stündig) | Hoßfeld |
| 3034. | Proseminar zur Unternehmensführung
Di. 16–18 (2stündig) | Janke |
| 3035. | Proseminar zur Unternehmensführung
Ausgewählte Probleme der BWL
Di. 16–18 (2stündig) | Liman |

2. Controlling

- | | | |
|-------|---|---|
| 3036. | Controlling I
Mi. 11.15–12.45 (2stündig) | Berens |
| 3037. | Controlling III
Di. 11.15–12.45 (2stündig) | Berens |
| 3038. | Seminar zum Controlling
Mi. 14–15.30 (2stündig) | Berens/Hoffjan/
Schmitting/Finken/Junga/Mertes |
| 3039. | Oberseminar zum Controlling
Di. 16–19 (2stündig, 14tägig) | Born |
| 3040. | Oberseminar zum Controlling
Di. 16–19 (2stündig, 14tägig) | Brauner |
| 3041. | Seminar Sportmanagement
Blockveranstaltung (n. V.) | Berens/Hoffjan/
Karlowsch |
| 3042. | Seminar Probleme der betrieblichen Praxis
Blockveranstaltung 12.–14.11.97 (Exkursion) | Berens/
Matoski |
| 3043. | Übungen für Diplomanden
Controlling in ausgewählten Branchen
Tag, Zeit, Ort n. V. (2stündig) | Hoffjan |
| 3044. | Übung für Diplomanden
Betriebswirtschaftl. Implikationen des Internet
Tag, Zeit, Ort n. V. (2stündig) | Schmitting |

3045. Übung für Diplomanden
Controlling-Konzepte
Tag, Zeit, Ort n. V. (2stündig) Mertes

3046. Forschungsseminar für Doktoranden
Mi. 13.15–14.45 Berens

3. Marketing

3047. Marketing I
Mo. 14–16 (2stündig) N. N.

3048. Seminar zum Marketing
Mo. 16–18 (2stündig) Helm/Schlei

3049. Seminar zur Marketing
Fallstudienseminar
23.–24.10.97, 13.–14.11.97 N. N.

4. Betriebswirtschaftliche und Umweltökonomie

3050. Grundlagen und Konzeptionen der
Betriebswirtschaftlichen Umweltökonomie
Di. 11–13 (2stündig) Wagner

3052. Seminar: Aktuelle Aspekte umweltorientierter Produktionswirtschaft
Blockveranstaltung n. V. (2stündig) Janzen/
Matten

3053. Examenskolloquium
(2stündig) n. V. Janzen/
Matten

3054. Doktorandenkolloquium
(2stündig) n. V. Wagner

5. Finanzierung und Investition

3055. Proseminar Finanzinstitutionen
Fr. 9–10.30 (2stündig) Schirmeister/
Wippler

3056. Investitionstheorie
Do. 9–10.30 (2stündig) Schirmeister

3057. Großfallstudie „WCI“
Blockveranstaltung, ganztägig
Gruppe 1: Schirmeister/Sauren
Gruppe 2: Schirmeister/Nadler

3058. Seminar für Mitarbeiter und Doktoranden
(14tägig) n. V. Schirmeister

3059. Anleitung zum selbständigen wissenschaftlichen Arbeiten
Sauren/Nadler/Wippler

6. Unternehmensprüfung und -besteuerung

3060. Unternehmensbesteuerung
Fr. 9–11 (2stündig) Klein, K. G.

3061. Unternehmensprüfung und -besteuerung II
Fr. 11–13 (2stündig) Klein, K. G.

E. Wahlpflichtfächer

1. Internationales Management (Internationale Wirtschaftspolitik)

3062. Internationale Finanzmärkte I
Di. 14–16 (2stündig) Thieme
3063. Seminar Internationale Finanzmärkte
Mi. 14–16 (2stündig) N. N.

2. Statistik und Ökonometrie

- 3064a. Seminar Intern.-Management
(in englischer Sprache)
n. V. (2stündig) Ghami
3064. Einführung in die Ökonometrie
Do. 13–14.30 (2stündig) Degen
3065. Übungen zu Einführung in die Ökonometrie
Mo. 11–12.30 (2stündig) Degen /
Lorscheid

3. Wirtschaftsgeographie

s. Aushang

4. Ostasienwirtschaft

s. Aushang

F. Für Hörerinnen und Hörer aller Fakultäten

3066. Einführung in die Informationsverarbeitung:
Technologische Basis
Fr. 11–12.30 (2stündig) Degen /
Gluchowski
3067. Einführung in die Informationsverarbeitung:
Praktische Anwendungen
Fr. 14–15.30 (2stündig) Degen /
Gluchowski
3068. Erstellen wissenschaftlicher Arbeiten mit
Standard-Textverarbeitungsprogrammen
Fr. 16–17.30 (2stündig) Gluchowski
3069. Kompaktseminar SAP R/3
(2stündig), Blockveranstaltung) Gluchowski/
Schelp
3070. Arbeitsgemeinschaft SAP
n. V. Klein /Makoski
3071. Arbeitsgemeinschaft WWW
n. V. Schmitting

F. Wirtschaftssprachen

s. Aushang