

Organe der Universität

1

Rektor

Univ.-Prof. Dr. phil. Dr. h.c. Gert Kaiser, Gebäude 16.11, Ebene 01, Raum 53

Vorzimmer: Reg.-Ang. Karin Sczeppek, F. 81-1 00 00/1, Telefax 81-1 51 93

E-Mail: rektor@uni-duesseldorf.de

Persönliche Referentin: Dr. Eva Hölter, F. 81-1 24 32

Pressestelle: s. Seite 31

Rektorat

Rektor

Univ.-Prof. Dr. phil. Dr. h.c. Gert Kaiser, Gebäude 16.11, Ebene 01, Raum 53

Vorzimmer: Reg.-Ang. Karin Sczeppek, F. 81-1 00 00/1, Telefax 81-1 51 93

E-Mail: rektor@uni-duesseldorf.de

Kanzler

Ulf Pallme König, Gebäude 16.11, Ebene 01, Raum 28

Vorzimmer kommissarisch: Reg.-Ang. B. Nitsche, F. 81-1 10 00/1, Telefax 81-1 45 34

E-Mail: ulf.pallme.koenig@verwaltung.uni-duesseldorf.de

Prorektor für Planung und Finanzen

Univ.-Prof. Dr. med. Emmeran Gams, Gebäude 16.11, Ebene 01, Raum 47

F. 81-1 00 10

Prorektor für Forschung und wissenschaftlichen Nachwuchs

Univ.-Prof. Dr. rer. nat. Hans Martin Jahns, Gebäude 16.11, Ebene 01, Raum 43

F. 81-1 00 20

Prorektorat für Lehre, Studium und Studienreform

N. N., Gebäude 16.11, Ebene 01, Raum 41

Mit der Wahrnehmung der Aufgaben beauftragt: Univ.-Prof. Dr. Gerhard Rupp,

F. 81-11 00 30

Koordinierungsstelle für Studienreform: Wiss. Mit. Holger Ehlert,

Gebäude 23.02, Ebene 02, Raum 29, F. 81-1 47 47, Fax 81-1 50 40, E-mail:

ehlerth@phil-fak.uni-duesseldorf.de

Vorzimmer der Prorektorin/der Prorektoren: N. N.,

Gebäude 16.11, Ebene 01, Raum 45, F. 81-1 00 10

Senat

Vorsitzender: Der Rektor

Die übrigen Mitglieder des Rektorats (beratend)

Die Dekaninnen bzw. Dekane der Fakultäten (beratend)

Die Frauenbeauftragte (beratend)

Die oder der Vorsitzende des Allgemeinen Studierendenausschusses (beratend)

Gruppe der Professorinnen und Professoren:

Prof. Dr. Wolfgang-J. Bock

Prof. Dr. Hans Hecker

Prof. Dr. Cornelius P. Hollenberg

Prof. Dr. Rudi Keller

Prof. Dr. Bernhard C. Lippold

Prof. Dr. Heinz Mehlhorn

Prof. Dr. Gerd E.K. Novotny

Prof. Dr. Werner Scherbaum

Prof. Dr. Horst Schlehofer
Prof. Dr. Christine Schwarzer
Prof. Dr. Heinz-Dieter Smeets
Prof. Dr. Gerd Wenzens

Gruppe der wissenschaftlichen Mitarbeiterinnen und Mitarbeiter:
Akad. Oberrätin Dr. Hildegard Hammer
Priv.-Doz. Dr. Alfons Hugger
Dr. Annemarie Treiber
Susanne Stemmler

Gruppe der Studierenden:
Adam Chaker Marko Siegesmund
Anja Winter Christian Rütz

Gruppe der weiteren Mitarbeiterinnen und Mitarbeiter:
Reg.-Ang. Sabine Borstel Techn. Jürgen Liebetrau

Kuratorium

Universität

Rektor Prof. Dr. Dr. h.c. Gert Kaiser (Vorsitzender)
Kanzler Ulf Pallme König

Landeshauptstadt

Oberbürgermeister Joachim Erwin

Persönlichkeiten des öffentlichen Lebens

Prof. Dr. Dr. h. c. mult. Paul Mikat
Dr. h. c. Friedel Neuber, Vorsitzender des Vorstandes der Westdeutschen
Landesbank, Girozentrale Düsseldorf
Jürgen Büsow, Regierungspräsident Düsseldorf

Gesellschaft von Freunden und Förderern der Heinrich-Heine-Universität Düsseldorf e.V.

Ehrenpräsident Dr. h.c. Rolf Schwarz-Schütte
Bernd Hebbering

Repräsentantinnen und Repräsentanten der Gruppen der Universität

Gruppe der Professorinnen und Professoren
Prof. Dr. Wolfgang J. Bock

Gruppe der wissenschaftlichen Mitarbeiterinnen und Mitarbeiter
Wiss. Ang. Dr. Ulrich Nocken

Gruppe der weiteren Mitarbeiterinnen und Mitarbeiter
N. N.

Gruppe der Studierenden
Christian Ibold

Kommissionen

Ständige Kommission für Lehre, Studium und Studienreform

Vorsitz: Univ.-Prof. Dr. Gerhard Rupp (mit der Wahrnehmung der Aufgabe beauftragt)

Gruppe der Professorinnen und Professoren:

Univ.-Prof. Dr. August-Wilhelm Alfermann, Univ.-Prof. Dr. Volker Beeh,
Univ.-Prof. Dr. Günther Glebe, Univ.-Prof. Dr. Gerd E. K. Novotny,
Univ.-Prof. Dr. Horst Schlehofer, Univ.-Prof. Dr. Therese Seidel,
Prof. Dr. Sibylle Soboll, Univ.-Prof. Dr. Gerd Rainer Wagner

Gruppe der wissenschaftlichen Mitarbeiterinnen und Mitarbeiter:

Dr. Lars Fuck

Akad. Oberrat Dr. Hartmut Steuber

N. N.

Dr. Peter Lorscheid (beratendes Mitglied)

Gruppe der Studierenden:

Jutta Biedebach, Oliver Henke, Ralf Thorsten Krüger, Michael Milewczik

Gruppe der weiteren Mitarbeiterinnen und Mitarbeiter:

Techn. Ang. Harald Götz

Ständige Kommission für Forschung und wissenschaftlichen Nachwuchs

Vorsitzender: Prorektor Univ.-Prof. Dr. Hans Martin Jahns

Gruppe der Professorinnen und Professoren:

Univ.-Prof. Dr. Wolfgang J. Bock, Univ.-Prof. Dr. Helmut Frister, Univ.-Prof. Dr. Hans
Hecker, Univ.-Prof. Dr. Hans Körner, Univ.-Prof. Dr. H. W. Müller, Univ.-Prof. Dr.
Heinrich Strotmann, Univ.-Prof. Dr. Gerd Rainer Wagner, N. N.

Gruppe der wissenschaftlichen Mitarbeiterinnen und Mitarbeiter:

Akad. Oberrat Dr. Manfred Fey, Wiss. Ang. Dr. Ariane Neuhaus-Koch, Dr. Ursula
Stockhorst, Sabrina Helm

Gruppe der Studierenden:

Andreas Funk, Marko Siegesmund, Philipp Wallutat

Gruppe der weiteren Mitarbeiterinnen und Mitarbeiter:

Tech. Ang. Harald Götz

Ständige Kommission für Planung und Finanzen

Vorsitzender: Prorektor Univ.-Prof. Dr. Emmeran Gams

Gruppe der Professorinnen und Professoren:

Univ.-Prof. Dr. Vittoria Borsò, Univ.-Prof. Dr. Wilhelm Busse, Univ.-Prof. Dr. Gerd
Fischer, Univ.-Prof. Dr. Klaus-Peter Franz, Univ.-Prof. Dr. Dieter Häussinger, Univ.-
Prof. Dr. Dieter Meiners, Univ.-Prof. Dr. Dirk Olzen, Univ.-Prof. Dr. Jürgen Schrader

Gruppe der wissenschaftlichen Mitarbeiterinnen und Mitarbeiter:

Akad. Oberrätin Dr. Hildegard Hammer, Wiss. Ang. Dr. Jochen Lechner,
Wiss. Ang. Dr. Jochen F. Staiger, Wiss. Ass. Dr. Markus Thiel

Gruppe der Studierenden:

Christian Rütz, Juha Schumacher

Gruppe der weiteren Mitarbeiterinnen und Mitarbeiter:

Alfred Syska, Annemarie Schmitz

Vergabekommission für die Graduiertenförderung

Vorsitzender: Univ.-Prof. Dr. Hans Martin Jahns

Gruppe der Professorinnen und Professoren:

Univ.-Prof. Dr. Monika Gomille

Prof. Dr. Walter Kies

Gruppe der wissenschaftlichen Mitarbeiterinnen und Mitarbeiter:

Wiss. Ang. Dr. Ariane Neuhaus-Koch

Gruppe der Studierenden:

Oliver Döhrmann

Bibliothekskommission

Vorsitz: Univ.-Prof. Dr. Gerhard Rupp (mit der Wahrnehmung der Aufgabe beauftragt)

Gruppe der Professorinnen und Professoren:

Univ.-Prof. Dr. Michael Berger , Univ.-Prof. Dr. Axel Bühler, Univ.-Prof. Dr. Bernd

Günter, Univ.-Prof. Dr. Helmut Haas , Univ.-Prof. Dr. Hartmut Löwen, Univ.-Prof.

Dr. Reinhold Meise, Univ.-Prof. Dr. Petra Pohlmann, N. N.

Gruppe der wissenschaftlichen Mitarbeiterinnen und Mitarbeiter:

Dr. Ortwin Adams, Wiss. Mit. Susanne Jahn, Akad. Oberrat Dr. Hartmut Steuber,

Wiss. Mit. Dr. Helmut Wenz

Gruppe der Studierenden:

Volker Maas, Thomas Oellermann

Gruppe der weiteren Mitarbeiterinnen und Mitarbeiter:

Kludia Rudolph

Kommission für das Universitätsrechenzentrum

Vorsitzender: Prorektor Univ.-Prof. Dr. Hans Martin Jahns

Gruppe der Professorinnen und Professoren:

Univ.-Prof. Dr. Horst Degen , Univ.-Prof. Dr. Hans Geisler,

Univ.-Prof. Dr. Helmut Haas , Univ.-Prof. Dr. Hans-Dieter Höltje

Univ.-Prof. Dr. Ulrich Noack , Prof. Dr. Christian Ohmann,

Univ.-Prof. Dr. Karl Heinz Reuband, Univ.-Prof. Dr. Egon Wanke

Gruppe der wissenschaftlichen Mitarbeiterinnen und Mitarbeiter:

Akad. Oberrat Dr. Klaus Diemert, Dr. Peter Gluchowski,

Wiss. Ang. Dr. Rolf Kötter, Dipl.-Päd. Werner Müller

Gruppe der Studierenden:

Marko Siegesmund, Markus Swierzcek

Gruppe der weiteren Mitarbeiterinnen und Mitarbeiter:

Marie-Luise Willems

Gleichstellungskommission

Vorsitzende: Komm. Gleichstellungsbeauftragte Beate Moser

Gruppe der Professorinnen und Professoren:

Univ.-Prof. Dr. Gabriele Gloger-Tippelt, Univ.-Prof. Dr. Victoria Kolb-Bachofen

Univ.-Prof. Dr. August-Wilhelm Alfermann, Univ.-Prof. Dr. Johannes Dietlein

Gruppe der wissenschaftlichen Mitarbeiterinnen und Mitarbeiter:

Wiss. Mit. Assessorin Karin Rottländer-Peters, Wiss. Ang. Dr. Ariane Neuhaus-Koch,

M.A. Michael Gutmann, Priv.-Doz. Dr. Wolfgang Huckenbeck

Gruppe der Studierenden:

Jutta Biedebach, Ramona Döring, Andreas Funk, Björn Wörrfel

Gruppe der weiteren Mitarbeiterinnen und Mitarbeiter:

Karl-Heinz Fehr, Hanne Horn, Ulrike Rosenbaum, Alfred Syska

Rektoratsbeauftragter für die Technologiezentren:

Univ.-Prof. Dr. Detlev Riesner

Rektoratsbeauftragter für den Hochschulsport:

Prof. Dr. Sarkhadun Yaldai

Beratergremium für Auslandsbeziehungen:

Mitglieder: Vorsitzende der Fakultätskommissionen für Auslandsbeziehungen,

Leiter des Akademischen Auslandsamtes

Gleichstellungsbeauftragte

Komm.: Beate Moser

Gebäude 16.11, Ebene 03, Raum 24-28, F. 81-1 15 26

Sekretariat: Frau Maria-Luise Konradt, F. 81-1 38 86, Fax 81-1 52 39

Komm. Stellvertreterinnen:

Dr. phil. Ariane Neuhaus-Koch (für die wissenschaftlichen Mitarbeiterinnen)

AOR'in Dr. Hildegard Hammer (für die wissenschaftlichen Mitarbeiterinnen)

Esther Preuß (für Studentinnen), F. 81-1 15 27

Regina Sehlz (für Studentinnen)

Förderungsausschuß nach dem Bundesausbildungsförderungsgesetz (BAföG)

Hauptamtliches Mitglied des Lehrkörpers:

Univ.-Prof. Dr. Hans-Georg Ross

Vertreter der Auszubildenden:

N. N.

Vertreterin des Studentenwerks als Amt für Ausbildungsförderung:

AL in Monika Zerbin

(geschäftsführendes Mitglied)

Wir schenken
Ihnen die Zeitung
zum Frühstück.

A black and white photograph of a breakfast table. In the center is a newspaper titled 'RHEINISCHE POST' with a headline 'Kanzler: Keine Reformen mehr vor der Wahl'. To the left is a jar of jam and a slice of bread with jam. In the foreground, there is a plate with a slice of toast and butter, a fork, and a knife. To the right, there is a glass of milk, a cup of coffee, a salt shaker, and a hard-boiled egg. In the background, there is a loaf of bread and a croissant.

Testen Sie eine
Woche lang die
Rheinische Post.
Kostenlos und
unverbindlich.
Rufen Sie uns an:
0800/3 23 23 33.

RP

Hinterher weiß man
immer mehr.

Ehrensatorinnen und -senatoren

S. D. Rodrigue Prinz von Arenberg

Dr. Esther Betz, Mitherausgeberin der Rheinischen Post,
Cecilienallee 33, 40474 Düsseldorf

Prof. Dr. Pierre René Delorme, recteur de l'Academie d'Orleans-Tours,
21, Rue Saint-Etienne, F 45043 Orléans Cedex, Frankreich

Dr. jur. Wolfgang Glatzel, Ehrenpräsident der Gesellschaft von Freunden und Förderern der Universität Düsseldorf e. V., La Ginestra, 6622 Ronco s. Ascona, Schweiz

Rudolf Groth, Bankier i. R., vormals geschäftsführender Gesellschafter des Bankhauses C. G. Trinkaus & Burkhardt, Hofrat-Beisele-Straße 24, 82327 Tutzing

Prof. Dr. Dr. h. c. mult. Paul Mikat, Kultusminister a. D., Erich-Hoepner-Straße 21, 40474 Düsseldorf

Peter Müller, Direktor des Beamtenheimstättenwerkes, Oberbürgermeister a. D. der Landeshauptstadt Düsseldorf, Wirmerstraße 12, 40474 Düsseldorf

Dr. h.c. Friedel Neuber, Vorsitzender des Vorstandes der Westdeutschen Landesbank, Girozentrale Düsseldorf, Herzogstraße 15, 40217 Düsseldorf

Dr. h.c. Rolf Schwarz-Schütte, Ehrenpräsident der Industrie- und Handelskammer zu Düsseldorf, Ehrenpräsident der Gesellschaft von Freunden und Förderern der Heinrich-Heine-Universität Düsseldorf e. V., Ernst-Schneider-Platz 1, 40212 Düsseldorf

Dr. Günther Wille, Bankier i.R., Reichswaldallee 66, 40472 Düsseldorf

Pressestelle (Gebäude 16.11, Ebene 02)

Leiter: Rolf Willhardt, F. 81-1 24 39

Stellvertreterin: Dr. Victoria Stachowicz, F. 81-1 32 53

Sekretariat: Ursula Haßelkuß, F. 81-1 20 22,

e-mail: Hasselkuss@verwaltung.uni-duesseldorf.de

e-mail: Willhardt@verwaltung.uni-duesseldorf.de

e-mail: Stachowicz@verwaltung.uni-duesseldorf.de

Telefax (0211) 81-152 79

Zahnarzthelferin
+ Fremdsprachensekretärin

= Fachübersetzerin für
Dentales Englisch

Rechnen Sie bei Ihrer Korrespondenz und Übersetzung ins bzw. aus dem Englische(n) mit dentaler, kaufmännischer und/oder technischer Terminologie.

Margit Hofsäß
Schreib- und Übersetzungsbüro
Burghartstr. 49
D-75217 Birkenfeld
Tel. +49-(0)7082-942023
Fax +49-(0)7082-942025
E-Mail: hoffice@gmx.de

Zeitungszustellung **- das bringt's!**

Sind Sie ein aktiver Student, oder ganz einfach jemand, der für eine aufgeweckte Nebentätigkeit zusätzlich Geld verdienen möchte? Sind Sie über 18 Jahre alt, Frühaufsteher und mobil? Dann werden Sie Zeitungszusteller/-in! Ihr Arbeitsaufwand beträgt ein bis zwei Stunden pro Tag (bis 6.30 Uhr).

Zeitungszustellung:
Der Clevere Job!

Wir suchen **Zusteller/-innen** für die Rheinische Post und die Westdeutsche Zeitung.

TRADIEL GMBH, Düsseldorf
☎ 0800/9750200



*study hard,
party hard,
but travel easy...*

mit **D.M.C. Weltweit**

*Euer Reisebüro zwischen
Uni und Unikliniken*

*Himmelgeister Str. 83
40225 Düsseldorf*

Just for you:

*Besonders günstige Flüge und Hotels
durch **STA Travel** - weltweit.*

Fon: 02 11 / 93 45 993
Fax: 02 11 / 93 45 997
E-Mail: dmc-weltweit@t-online.de
I-Net: www.dmc-weltweit.de

*see 'ya!
SOON!!!*

Legende zu umseitiger Orientierungshilfe

Die vierstellige Kennzahl gibt den Standort einer Einrichtung an. Steht eine zweite Kennzahl in Klammern davor, gibt diese den Zugang zu der jeweiligen Einrichtung an.

Stand: April 01

Zentrale Einrichtungen	Gebäude
Rektorat	16.11
Universitätsverwaltung	16.11
Studierendensekretariat	16.11
Akademisches Auslandsamt	16.11
Akademisches Prüfungsamt	16.11
Zentrale Studienberatung	16.11
Forschungs- und Technologietransfer	16.11
Pressestelle	16.11
Verwaltung des Universitätsklinikums Düsseldorf	13.70
Universitätsrechenzentrum	25.41
Universitäts- und Landesbibliothek	24.41
Fachbibliothek: Theoretische Medizin	22.21
Fachbibliothek: Erziehungswissenschaft, Psychologie	(23.01) 23.03
Fachbibliothek: Klassische Philologie, Philosophie, Anglistik, Germanistik	23.21
Fachbibliothek: Romanistik, Geschichte, Sozialwissenschaften	23.31
Fachbibliothek: Geowissenschaften, Mathematik, Physik	25.22
Fachbibliothek: Biologie, Chemie, Pharmazie	26.21
Medizinische Abteilung	17.13
Fachbibliothek Jura	24.91
Technische Direktion/Betriebshof	23.40
Versorgungszentrum/Personalkantine der medizinischen Einrichtungen	17.21
Gästehaus Fabriciusstraße 8	21.12
Studentenwerk	21.12
Mensa/Restaurant	21.11
Abt. für Ausbildungsförderung	(23.01) 23.11
ASTA	21.12
Staatliches Bauamt Düsseldorf II für die Universität	16.21
Arbeitsamt: Berufsberatung und Jobvermittlung	23.02
Staatliches Prüfungsamt	23.31
Betriebsärztlicher Dienst	14.95

Juristische Fakultät

Dekanat	24.91
Lehrstuhl für Bürgerliches Recht, Internationales Privatrecht und Rechtsvergleichung	24.91
Lehrstuhl für Strafrecht und Strafprozeßrecht	24.91
Professur für Strafrecht und Strafprozeßrecht	24.91
Lehrstuhl für Deutsches und Ausländisches Öffentliches Recht, Völkerrecht und Europarecht	24.91
Lehrstuhl für Bürgerliches Recht, Handelsrecht und Wirtschaftsrecht	24.91
Lehrstuhl für Öffentliches Recht und Verwaltungslehre	24.91
Lehrstuhl für Bürgerliches Recht und Zivilprozeßrecht	24.91
Lehrstuhl für Staats- und Verwaltungsrecht	24.91
Lehrstuhl für Bürgerliches Recht und Internationales Wirtschaftsrecht	24.91
Lehrstuhl für Bürgerliches Recht und Gewerblichen Rechtsschutz	24.91

Medizinische Fakultät

Dekanat	(23.01) 23.11
Zentrum für Anatomie und Hirnforschung	(22.01) 22.03
Institut für Neuroanatomie	(22.01) 22.03
Institut für Morphologische Endokrinologie u. Histochemie	(22.01) 22.03
C. u. O. Vogt-Institut für Hirnforschung	(22.01) 22.03
Zentrum für Physiologie	(22.01) 22.03
Institut für Herz- und Kreislaufphysiologie	(22.01) 22.03
Institut für Neuro- und Sinnesphysiologie	(22.01) 22.03
Zentrum für Physiologische Chemie	(22.01) 22.03
Institut für Physiologische Chemie I	(22.01) 22.03
Institut für Physiologische Chemie II	(22.01) 22.03
Zentrum für Medizinische Psychologie, Soziologie, Statistik und Allgemeinmedizin	(23.01) 23.02
Institut für Medizinische Psychologie	(23.01) 23.02
Institut für Medizinische Soziologie	(23.01) 23.02
Institut für Statistik in der Medizin	(23.01) 23.02

Zentrum für Pharmakologie und Toxikologie	22.21
Institut für Pharmakologie	22.21
Institut für Toxikologie	22.21
Zentrum für Pathologie	14.79
Institut für Pathologie	14.79
Institut für Neuropathologie	14.79
Institut für Cytopathologie	14.81
Zentrum für Ökologische Medizin	(23.01) 23.12
Institut für Hygiene	(23.01) 23.12
Institut für Rechtsmedizin	14.84
Institut für Arbeitsmedizin und Sozialmedizin	(23.01) 23.11, 23.12
Institut für Humangenetik und Anthropologie	(23.01), 23.11, 23.12
Zentrum für Innere Medizin und Neurologie	(13.50) 13.51
Medizinische Klinik und Poliklinik Klinik für Hämatologie, Onkologie und klinische Immunologie	(13.50) 13.51
Klinik für Kardiologie, Pneumologie und Angiologie	(13.50) 13.54
Med. Abteilung für Endokrinologie	(13.50) 13.53
Klinik für Gastroenterologie und Infektiologie	(13.50) 13.54
Klinik für Stoffwechsellkrankheiten und Ernährung	(13.50) 13.51
Klinik für Nephrologie und Rheumatologie	(13.50) 13.51
Neurologische Klinik	(13.50) 13.52
Zentrum für Operative Medizin I Chirurgische Klinik und Poliklinik	(12.41) 12.46, 12.47
Klinik für Allgemeiner und Unfallchirurgie	(12.41) 12.46, 12.47
Klinik für Gefäßchirurgie und Nierentransplantation	(12.41) 12.46, 12.47
Klinik für Kinderchirurgie	(12.41) 12.46, 12.47
Klinik für Thorax- und kardiovaskuläre Chirurgie	12.46, 12.47
ArGr. f. Experimentelle Chirurgie	(23.01) 23.12
Zentrum für Kinderheilkunde Kinderklinik	13.41
Klinik für Allgemeine Pädiatrie, Neurologie und Pneumologie	13.41
Klinik für Allgemeine Pädiatrie, Neonatalogie, Gastroenterologie, Stoffwechsel und Ernährung	13.41
Klinik für Kinderkardiologie	13.41
Klinik für päd. Hämatologie und Onkologie	13.41
Zentrum für Zahn-, Mund- und Kieferheilkunde Westdeutsche Kieferklinik	18.73
Poliklinik für Zahnärztliche Chirurgie und Aufnahme	18.73
Poliklinik für Parodontologie	18.73
Poliklinik für Zahnerhaltung und Präventive Zahnheilkunde	18.73
Poliklinik für Zahnärztliche Prothetik	18.21
Poliklinik für Kieferorthopädie	18.21
Klinik für Kiefer- und Plastische Gesichtschirurgie	18.73
Zentrum für Radiologie Klinik und Poliklinik für Strahlentherapie und rad. Onkologie	(13.50) 13.54
Nuklearmedizinische Klinik	(13.50) 13.51
Institut f. Diagnostische Radiologie	(13.50) 13.53
Zentrum für Anästhesiologie Klinik für Anästhesiologie	(12.41) 12.42
ArGr. für Experimentelle Anästhesiologie	(23.01) 23.02
Zentrum für Operative Medizin II Augenklinik	13.75
Hals-, Nasen- und Ohrenklinik	13.76
Neurochirurgische Klinik	13.71
Zentrum für Operative Medizin III Frauenklinik	14.75, 14.24
Orthopädische Klinik	18.11, 18.12
Urologische Klinik	13.72
Hautklinik	11.80
Institut für Geschichte der Medizin	(23.01) 23.12
Zentralinstitut für klinische Chemie und Laboratoriumsdiagnostik	(13.50) 13.51
Institut für Hämostaseologie und Transfusionsmedizin (Blutbank)	12.43
Institut für Lasermedizin	(22.01) 22.03
Institut für Onkologische Chemie	(23.01) 23.12
Klinisches Institut für Psychosom. Medizin und Psychotherapie	14.90
Institut für Medizinische Mikrobiologie und Virologie	22.21
Institut für Immunbiologie	14.80
Medizinisch-Neurologisch- Radiologische Klinik (MNR-Klinik)	13.50 bis 13.54
Hörsaal (MNR-Klinik)	13.55
Tierversuchsanlage	22.22
Lehranstalt für techn. Assistenten i. d. Medizin	15.12
für Physiotherapie	15.10
für Massage	15.10
für Orthoptistinnen	13.75
für Diätassistentinnen	17.21
Krankenpflegeschule	15.11
Kinderkrankenpflegeschule	15.21
Schule für Krankenpflegehilfe	15.11

Philosophische Fakultät

Dekanat	23.21
Forum der Forschungszentren	23.21
Philosophisches Institut	23.21
Erziehungswissenschaftl. Institut	(23.01) 23.02, 23.03
Sozialwissenschaftliches Institut	23.31, 23.32
Institut für die Kultur und Geschichte der Deutschen im östlichen Europa	23.31
Historisches Seminar	23.31
Seminar für Kunstgeschichte	23.31
Institut für Sprache und Information	23.21
Seminar für Klassische Philologie	23.21
Germanistisches Seminar	23.21
Jiddische Kultur, Sprache und Literatur	23.03
Anglistisches Institut	23.21, 23.31, 23.32
Romanisches Seminar	23.21
Ostasien-Institut	23.02
Institut für Sportwissenschaft	28.01

Mathematisch-Naturwissenschaftliche Fakultät

Dekanat	25.32
Mathematisches Institut	(25.12) 25.13, 25.22
Institut für Experimentalphysik	25.42
Institut für Laser- und Plasmaphysik	25.33
Institut für Physik der kondensierten Materie (IPKM)	25.22, 25.23
Institut für Theoretische Physik	25.32
Institut für Angewandte Physik	(25.32) 25.33
Institut für Anorganische Chemie und Strukturchemie	(26.41) 26.42, 26.43
Institut für Organische Chemie und Makromolekulare Chemie	(26.41) 26.33, 26.43
Institut für Physikalische Chemie und Elektrochemie	26.43, 26.32, 26.31
Institut für Theoretische Chemie	(26.41) 26.32
Institut für Biochemie	(26.41) 26.42
Chemie und ihre Didaktik	26.31
Institut für Pharmazeutische Chemie	(26.11) 26.23
Institut für Pharmazeutische Biologie (26.11)	26.23
Institut für Pharmaz. Technologie	(26.11) 26.22
Botanisches Institut und Botanischer Garten	(26.11) 26.03, 26.13
- Betriebsgebäude -	29.01
Institut für Biochemie der Pflanzen	26.03
Institut für ökologische Pflanzenphysiologie und Geobotanik	26.13
Institut für Entwicklungs- und Molekular- biologie der Pflanzen	26.13
Institut für Neurobiologie	26.02
Institut für Zoomorphologie, Zellbiologie und Parasitologie	26.03, 26.13
Institut für Entwicklungs- und Molekular- biologie der Tiere	26.13
Institut für Zoophysikologie	26.12
Institut für Physikalische Biologie	26.12
Institut für Mikrobiologie	26.12
Institut für Genetik	26.02, 26.12
Institut für Allgemeine Psychologie	23.03, 23.02
Institut für Physiologische Psychologie	23.02, 23.12, 23.03
Geographisches Institut	(25.12) 25.02, 25.12

Wirtschaftswissenschaftliche Fakultät

Dekanat	(23.31) 23.32
Lehrstuhl für Betriebswirtschaftslehre, insbesondere Unternehmensführung, Organisation und Personal	23.32
Lehrstuhl für Betriebswirtschaftslehre, insbesondere Finanzdienstleistungen	23.31/32
Lehrstuhl für Betriebswirtschaftslehre, insbesondere Marketing	23.31/32
Lehrstuhl für Betriebswirtschaftslehre, insbesondere Produktionswirtschaft und Umweltökonomie	23.31/32
Lehrstuhl für Betriebswirtschaftslehre, insbesondere Unternehmensprüfung und Controlling	23.32
Lehrstuhl für Betriebswirtschaftslehre, insbesondere Finanzierung u. Investition	23.31
Lehrstuhl für Volkswirtschaftslehre	23.31
Fachgebiet Volkswirtschaftslehre	23.31
Fachgebiet Statistik und Ökonometrie	23.31

Sonstige Einrichtungen

Fachhochschule Düsseldorf	
Rektorat/Verwaltung	23.31
Fachbereich Wirtschaft	23.31
Fachbereich Sozialpädagogik	24.21
Fachbereich Sozialarbeit	24.21
Stadtbücherei	17.12

Heinrich-Heine-Universität Düsseldorf



— Straßen
 — Fußwege
 ● Standort

Universitätsverwaltung

Die Universitätsverwaltung befindet sich, soweit nichts anderes angegeben, im Gebäude 16.11 (Verwaltungsgebäude), Universitätsstraße 1
siehe auch vorstehenden Lageplan.

Kanzler:

Ulf Pallme König

Universitätsstraße 1, Gebäude 16.11, Ebene 01, Raum 28

Vorzimmer: Reg.-Ang. Angelika Lindner-Kämpgen, F. 81-1 10 00/1,

Telefax: 81-1 45 34

E-Mail: ulf.pallme.koenig@verwaltung.uni-duesseldorf.de

Koordinierungsstelle des Kanzlers für seine Funktion als Sprecher der

Kanzler und Kanzlerinnen der Universitäten NRW: Reg. Ang. Kirsten Ugowski,
F. 81-1 42 48, Fax: 81-1 17 72, E-Mail: ugowski@verwaltung.uni-duesseldorf.de

Stabsstelle für Arbeits- und Umweltschutz:

Reg.-Ang. Oliver Fahr (Ltd. Sicherheitsfachkraft), F. 81-1 34 56

Reg.-Ang. Alfred Mendzigall (Sicherheitsfachkraft), F. 81-1 52 22

Vertretung des Kanzlers:

N. N.

Geschäftszimmer: Reg.-Ang. B. Nitsche, F. 81-1 24 32 und 1 3260,

Fax: 81-1 18 33

Stabsstelle für Personalentwicklung:

Reg.-Ang. Dr. Michael Müller-Vorbrüggen, F. 81-1 58 00

Dezernat 1 - Akademische und studentische Angelegenheiten

Reg.-Direktor Berthold Cyperek, F. 81-1 24 40,

E-Mail: cyperek@verwaltung.uni-duesseldorf.de

Abteilung 1.1 – Akademische Angelegenheiten

Leiter: Oberregierungsrat Uli Henneke,

F. 81-1 24 34, Fax: 81-139 78, E-Mail: henneke@uni-duesseldorf.de

Geschäftszimmer: Karin Schröer, Sandra Tarkowski, F. 81-1 13 83,

Fax: 81-1 50 72

Abteilung 1.2 - Studierendensekretariat

Leiter: Reg.-Amtsrat Karl-Heinz Fehr

Rückmeldung, Beurlaubung, Fachwechsel, Adressenänderung, Exmatrikulation:

F-M: F. 81-1 22 33 N-Z: F. 81-1 22 60 A-E: F. 81-1 45 33 (9-12 Uhr)

Einschreibanträge, Anträge für Studienortwechsel:

F. 81-1 40 31 (9-12 Uhr)

F. 81-1 34 80 (9-12 Uhr)

Zulassungsangelegenheiten, Einschreibungen; Nachgeforderte

Einschreibunterlagen

A-G: 81-12243 H-L: 81-12234 M-Q: 81-15107 R-Z: 81-13266/11798

Abteilung 1.3 - Akademisches Auslandsamt

Leiter: Reg.-Ang. Dr. Werner J. Stüber, F. 81-1 31 00, Fax: 81-1 13 34

Mitarb.: Reg.-Ang. Dr. Anitha Kumari, F. 81-11398

Geschäftszimmer: Reg.-Ang. Monika Lent-Öztürk

e-mail: (Name)@verwaltung.uni-duesseldorf.de

Auslandsstudium:

Reg.-Ang. Renate Thamm, F. 81-1 22 38

Ausländerstudium:

Reg.-Ang. Hildegard Janssen, F. 81-1 25 03,

Reg.-Ang. Iris Hausmann, F. 81-1 32 68

Reg.-Ang. Birgitha Ugowski

Kulturprogramm:

Reg.-Ang. Dr. Torsten Enge, F. 81-1 49 51

Abteilung 1.4 - Akademisches Prüfungsamt

Leiter: Reg. Amtmann Oliver Beil, F. 81-1 43 58, Fax: 02 11/81-1 2251
E-mail: beil@verwaltung.uni-duesseldorf.de

Abteilung 1.5 - Zentrale Studienberatung

Anmeldung: Reg.-Ang. Renate Krüger-Raschkowski, F. 81-1 43 80,
Reg.-Ang. Isabela Modner, F. 81-1 24 48
Leiter: Reg.-Ang. Dr. phil. Torsten Enge, F. 81-1 49 51
Reg.-Ang. Dr. rer. nat. Gerd Grün, M. A., F. 81-1 44 91
Reg. Ang. Dr. phil. Doris Hildesheim, M. A., F. 81-137 68
Reg.-Ang. Angelika Wuttke, Dipl.-Psych., F. 81-1 49 34
Reg.-Ang. Hanne Müller, Dipl.-Psych., F. 81-1 49 34

Dezernat 2 - Planung, Statistik, Informationsverarbeitung

Reg.-Ang. Wolfgang Ortmann, Dipl.-Volkswirt, F. 81-1 32 13
E-Mail: ortmann@verwaltung.uni-duesseldorf.de

Abteilung 2.1 - Struktur- und Entwicklungsplanung

Leiter: N. N.

Abteilung 2.2 - Informationsverarbeitung

Leiter: Oberregierungsrat Kurt Finkbeiner, Dipl.-Geophysiker, F. 81-1 3214
E-Mail: finkbeiner@verwaltung.uni-duesseldorf.de

Dezernat 3 - Personal

Oberregierungsrat Ralf-Rainer Pense, F. 81-1 24 20, Fax 81-11476
E-Mail: dezernat3@verwaltung.uni-duesseldorf.de

Abteilung 3.1 - Personalangelegenheiten des wiss. Personals, Beamtenangelegenheiten, Beamtenrecht, Personalhaushalt

Leiter: Reg.-Oberamtsrat Wilfried Marpe, F. 81-1 24 17

Abteilung 3.2 - Personal- und Organisationsangelegenheiten der weiteren Beschäftigten und Auszubildenden sowie des aus Mitteln Dritter bezahlten Personals einschließlich der beamten- und tarifrechtlichen Sondergebiete

Leiter: Reg.-Oberamtsrat Jürgen Ney, F. 81-1 47 02

Dezernat 4 - Forschungs- und Technologietransfer

N. N., F. 81-1 24 32, Fax 81-1 18 33

Abteilung 4.1 - Forschungs- und Technologietransfer

Leiterin: Akad.-Direktorin Elisabeth Haefeker, F. 81-1 52 15, Fax 81-1 24 22

Dezernat 5 - Haushaltsangelegenheiten, Zentrale Beschaffung, Universitätskasse

Oberverwaltungsdirektor Wilhelm Schmitz, F. 81-1 24 38 oder 81-15238,
Fax: 81-12366, E-mail: Schmitz@verwaltung.uni-duesseldorf.de

Abteilung 5.1 - Haushalts- und Rechnungswesen

Leiter: Oberregierungsrat Bernd Kemena, F. 81-1 22 46, Fax: 81-11409
E-mail: Kemena@verwaltung.uni-duesseldorf.de

Abteilung 5.2 - Zentrale Beschaffung

Leitung: N. N.

Abteilung 5.3 - Universitätskasse

Leiter: Reg. Amtmann Frank Gobrecht, F. 81-1 22 32,
Fax: 81-11953

Dezernat 6 - Bau und Technik, Gebäude 23.40 (Uni-Betriebshof)

Technischer Direktor: Dr.-Ing. Uwe Zdebel, F. 81-1 25 55, Fax 81-1 53 00

Abteilung 6.1 - Kaufmännische Angelegenheiten

Leiterin: Reg.-Amtsrätin Rita Holzhauser, F. 81-1 52 15

Abteilung 6.2 - Versorgungstechnik

Leiter: Reg.-Ang. Dipl.-Ing. Dirk Bruchhausen, F. 81-1 26 34

Abteilung 6.3 - Elektrotechnik

Leiter: Reg.-Ang. Dipl.-Ing. Hans-Henning Pietschmann, F. 81-1 51 00

Abteilung 6.4 – Zentrale Betriebstechnik

Leiter: Techn. Dir. Dr. Dipl.-Ing. Uwe Zdebel, F. 81-1 25 55

Abteilung 6.5 – Bauangelegenheiten

Leiterin: Reg.-Ang. Dipl.-Ing. Angela Jordan

Abteilung 6.6 – Infrastrukturelle Angelegenheiten

Leiter: Reg.-Amtmann Michael Abraham, F. 81-153 27

Dezernat 7 – Rechtsangelegenheiten

Reg.-Direktor Dr. Till Amm, F. 81-1 24 01

1

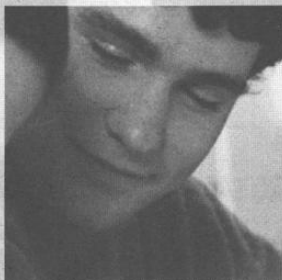

Zertifiziert nach
DIN EN ISO 9001

www.euro-business-college.de

DIE ALTERNATIVE ZUR UNIVERSITÄT

3 Studienjahre international ausgerichtetes und praxisnahes Studium. Der Mehrzahl der Absolventen gelingt der direkte Einstieg in die Berufswelt.

Start: 7. Oktober 2002

- INTERNATIONALE BETRIEBSWIRTSCHAFTSLEHRE/EMA*
- INTERNATIONAL IT-MANAGEMENT/EMA*
- TOURISMUS- UND EVENTMANAGEMENT ESA**/EMA*
- INTERNATIONAL EXECUTIVE ASSISTANT ESA**/EMA*
- OPTIONAL: AUFBAUSTUDIENGÄNGE ZUM BACHELOR OF ARTS (BA) UND/ODER MASTER OF BUSINESS ADMINISTRATION (MBA) IM AUSLAND

* Abschlussprüfung durch die European Management Academy EMA, Sitz Paris und vor den Industrie- und Handelskammern London, Paris bzw. Madrid

** Abschlussprüfung durch die European Schools for Higher Education in Administration and Management ESA, Sitz Wien

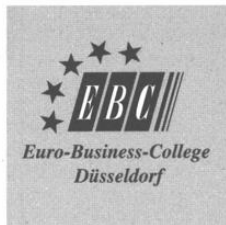

Konrad-Adenauer-Platz 12
40210 Düsseldorf
Telefon 0211 1792550
Fax 0211 1792552
ebc-duesseldorf@eso.de

Forschungs- und Technologie-Transfer

Leiterin: Akad. Direktorin Elisabeth Haefeker, F. 81-152 35

Mitarbeit'in: Reg.-Ang'e Dr. Patricia Nitsch, F. 81-1 13 98, EU-Forschungsförderung und nationale Forschungsförderung

Mitarbeit'in: Reg.-Ang'e Magdalena Schönfeld, F. 81-1 23 09

Sekretariat: Reg.-Ang'e Brigitte Ruggiero, F. 81-1 32 65,

Fax 81-1 24 22, E-Mail: ftt@uni-duesseldorf.de

Universitätsverwaltung, Gebäude 16.11, Ebene 02, Raum 24

Gästehaus der Heinrich-Heine-Universität Düsseldorf (Fabriciusstraße 8)

Verwaltung des Gästehauses: Abt. 1.1 der Universitätsverwaltung

(Reg.-Amtmann Horst Zimmermann, F. 81-1 51 40; **Hausverwaltung:** Reg.-Ang.

Ulrike Bechlers, F. 81-1 22 01 o. 1 30 44 – **Mo.–Fr. 8.30–16.30 bzw. 17.00**)

Aufnahmeanträge sind ausschließlich an die Abt. 1.1 zu richten

(F. 81-1 51 40/124 34)

Tagungs- und Gästehaus der Heinrich-Heine-Universität Düsseldorf

Schloß Mickeln

Alt Himmelgeist 25

40589 Düsseldorf

Leiterin: Reg.-Ang'e Ingrid Paulus

Gästekbetreuung: Gabriele Lorbeer

F. 60 18 70 20, Fax: 60 18 70 22

E-mail: schloss.mickeln@uni-duesseldorf.de

Zahlungen, Rechnungsangelegenheiten:

Geschäftszimmer Abteilung 6.1: Frau Rang, Frau Surovcak, F. 81-1 56 36,

Fax: 81-1 30 30



SACK & PACK
REISEAUSRÜSTUNGEN

40223 Düsseldorf-Bilk • Brunnenstr. 6
→ Am Bilkener Bahnhof

 (02 11) 34 17 42  33 14 06
<http://www.sackpack.de>
 info@sackpack.de

Verwaltung des Universitätsklinikums Düsseldorf

Moorenstraße 5, 40225 Düsseldorf, Gebäude 13.70, soweit nichts anderes angegeben

Kaufmännischer Direktor

Gerhard Becker

Vorzimmer: Reg.-Ang. Vera Erzbach, F. 81-1 71 00/1 71 01

E-mail: Erzbach@med.uni-duesseldorf.de

Vertreter des Kaufmännischen Direktors

Reg.-Direktor Heiner Thormeyer, F. 81-1 86 00 / 1 86 01

E-mail: Thormeyer@med.uni-duesseldorf.de

Dezernat 01 – Personalverwaltung

Leiter: N. N., F. 81-1 71 26

Abteilung 01.2 – Stellenplanangelegenheiten, Beamten- und tarifrechtliche Sondergebiete, Personalangelegenheiten der Arbeiterinnen und Arbeiter

Leiter: Reg.-Amtsrat Klaus Dieter Gallé, F. 81-17231

E-mail: Galle@med.uni-duesseldorf.de

Abteilung 01.3 – Personalangelegenheiten des wissenschaftlichen Personals und der Beamtinnen und Beamten

Leiter: Reg.-Amtsrat Lothar Kunzel, F. 81-1 60 56

E-mail: Kunzel@med.uni-duesseldorf.de

Abteilung 01.4 – Personalangelegenheiten der Angestellten und des Krankenpflegepersonals

Leiter: Reg.-Oberamtsrat Joachim Kühn, F. 81-1 60 55

Dezernat 02 – Finanzen

Leiter: Reg. Ang. Wolfram Bannenberg, F. 81-1 84 59

E-mail: Bannenberg@med.uni-duesseldorf.de

Abteilung 02.1 - Finanzabteilung

Leiter: Reg.-Ang. Herbert Moisel, F. 81-17167

E-mail: Moisel@med.uni-duesseldorf.de

Abteilung 02.2 - Krankenkosten, Gebäude 11.72

Leiter: Reg. Ang. Klaus Völlings, F. 81-1 71 71

e-mail: Klaus.Voellings@med.uni-duesseldorf.de

Abteilung 02.3 - Sozialdienst, Gebäude 14.71

Leiterin: Dorothea Becker, F. 81-1 73 63

Abteilung 02.4 - Controlling und Kostenrechnung

Leiter: N. N., F. 81-18406

Dezernat 03 – Wirtschaft und Betriebe, Gebäude 17.21

Leitung: N. N., F. 81-1 72 00

Abteilung 03.1 – Wirtschaftsbetriebe, Gebäude 17.21

Leitung: Reg.-Ang. Benito Rabenort, F. 81-1 61 28

Abteilung 03.2 – Materialwirtschaft

Leiter: Reg. Ang. Martin Steffen, F. 81-1 72 43

E-mail: Steffen@med.uni-duesseldorf.de

Abteilung 03.3 – Gartenbau, Gebäude 16.31

Leiter: Reg.-Ang. Wilhelm Roosen, F. 81-1 72 02

Abteilung 03.4 - Apotheke, Gebäude 17.11

Leiter: Pharmaz. Direktor Dr. Otto Günther, Apotheker, F. 81-1 72 84

E-mail: Guenther@med.uni-duesseldorf.de

Dezernat 04 – Technik, Gebäude 17.18

Leiter: Reg.-Ang. Dr.-Ing. Theodor Menkhaus, F. 81-1 72 56
E-mail: Menkhaus@med.uni-duesseldorf.de

Abteilung 04.0 – Betriebszentrale

Leiter: Reg.-Ang. Winfried Schoder, Dipl.-Ing., F. 81-1 72 72
E-mail: Schoderwi@med.uni-duesseldorf.de

Abteilung 04.1 – Technische Verwaltung

Leiter: Reg.-Ang. Dr.-Ing. Theodor Menkhaus, F. 81-1 72 56

Abteilung 04.2 – Elektrotechnik

Leiter: Reg.-Ang. Wolfgang Pieper, F. 81-18579
E-mail: Pieper@med.uni-duesseldorf.de

Abteilung 04.3 – Maschinen, Klima-, Sanitär- und Verfahrenstechnik

Leiter: Reg.-Ang. Eberhard Steiner, Dipl.-Ing., F. 81-1 72 58
E-mail: Steiner@med.uni-duesseldorf.de

Abteilung 04.4 – Bauunterhaltung

Leiter: Reg.-Ang. Dirk Bollmann, F. 81-19972
E-mail: Bollmann@med.uni-duesseldorf.de

Abteilung 04.5 – Kommunikationstechnik

Leiter: Reg.-Ang. Karl-Heinz Hannappel, Dipl.-Ing. F. 81-1 72 78
E-mail: Hannappel@med.uni-duesseldorf.de

Abteilung 04.6 – Medizin- und Labortechnik

Leiter: Reg.-Ang. Dr. Peter Stöckel, Dipl.-Ing., F. 81-1 72 29
E-mail: Stoeckel@med.uni-duesseldorf.de

Dezernat 05 – Allgemeine Verwaltung, Datenverarbeitung, Organisation, Umweltschutz und Arbeitssicherheit

Leiter: Reg.-Dir. Heiner Thormeyer, F. 81-1 86 00/1 86 01
E-mail: Thormeyer@med.uni-duesseldorf.de

Abteilung 05.1 Allgemeine Verwaltung

Leiter: Reg.-Dir. Heiner Thormeyer, F. 81-1 86 00/1 86 01

Abteilung 05.2 Datenverarbeitung

Leiter: Reg.-Dir. Dr. Matthias Pank, F. 81-1 61 76
E-mail: Pank@med.uni-duesseldorf.de

Abteilung 05.3 Planung, Organisation und Statistik

Leiterin: Reg.-Ang. Dr. Annette Becker, F. 81-1 67 67
E-mail: Annette.Becker@med.uni-duesseldorf.de

Abteilung 05.4 Umweltschutz und Arbeitssicherheit

Leiter: Reg.-Ang. Gernot Hauck, F. 81-1 87 47
E-mail: Hauck@med.uni-duesseldorf.de

Dezernat 06 - Rechtsangelegenheiten

Leiter: Oberreg.-Rat Paul Evers, F. 81-1 85 67
E-mail: Evers@med.uni-duesseldorf.de

Krankenpflegedienst des Universitätsklinikums Düsseldorf

Pflegedirektion

Pflegedirektorin: Inge Schwarz, F. 81-1 60 53, Vertr.: Rosemarie Sarge, F. 81-1 71 10

Sprechstunden: nach telefonischer Terminvereinbarung

Personalrat der wissenschaftlich Beschäftigten der Heinrich-Heine-Universität Düsseldorf

Universitätsstraße 1, 40225 Düsseldorf,
Gebäude 16.11, Ebene 03, Raum 32, Ebene 04, Raum 28,
F. (02 11) 81-1 4963, 1 31 10, e-mail: prwiss@uni-duesseldorf.de

Sekretariat: Monika Demming-Pälmer, F. 81-1 4963

Sprechstunden: nach Vereinbarung

Vorsitzender:	Bernd Cappel
1. stellv. Vorsitzende:	Karin Vehlhaber
2. stellv. Vorsitzender:	Dr. Hans-Jörg Fenner
Mitglieder:	Dr. Friedhelm Beckmann, Michèle Creff, Christoph Rocholl, Bernd Schwarzkopf, Harald Spiegl, Dr. Peter Wastl

Die aktuelle Zusammensetzung des Personalrats ab 1.7.2002 nach Neuwahl finden Sie im Internet unter <http://www.uni-duesseldorf.de/PRwiss>

Personalrat für das nichtwissenschaftliche Personal der Heinrich-Heine-Universität Düsseldorf

Universitätsstraße 1, 40225 Düsseldorf, Gebäude 16.11 (Verwaltungsgebäude),
Ebene 02, Raum 30-33

Sekretariat: Christa Scholl, Reg.-Ang., F. 81-1 24 11

Fax 1 13 46, E-mail: persratniw@verwaltung.uni-duesseldorf.de

Sprechstunde: Nach Vereinbarung

Vorsitzender:	Matthias Marx, F. 81-1 24 24
1. Stellvertreterin:	Elvira Bachtenkirch, F. 81-1 53 26
2. Stellvertreter:	Rudolf Schweizer, F. 81-1 43 21
Mitglieder:	Harald Götz, Werner Herberz, Karl Heinz Kopp, Jürgen Liebetrau, Alfred Mendzigall, Silke Rosenbohm, Rudolf Schmitt-Föllner, Helga Schweizer

Personalrat der wissenschaftlich Beschäftigten im Universitätsklinikum der Heinrich-Heine-Universität Düsseldorf

Moorenstraße 5, 40225 Düsseldorf (Gebäude 11.71)

Sekretariat: Frau Ulrike Kaplan, F. 81-1 90 80, Fax 81-1 67 77,
e-mail: prwissme@uni-duesseldorf.de

Bürozeit: 9.00–13.00 Uhr

Sprechstunden nach Vereinbarung

Vorsitzender:	Elmar Wolf, F. 81-17080
1. stellv. Vorsitzender:	Dr. Ludwig Michaelis, F. 81-18477
2. stellv. Vorsitzender:	„kè zuò jiao shòu (RC)“ (Gastprofessor) Dr. Erhard Hartung
Mitglieder:	Dr. Manfred Falck, Rolf Buhl, Dr. Hans-Jörg Deck, Dr. Urte Fahrion, Dr. Christian Freytag, Prof. Dr. Michael Klein, Dr. Elisabeth Schröder, Priv.-Doz. Dr. Joachim Winter

Personalrat der nichtwissenschaftlichen Mitarbeiter des Universitätsklinikums Düsseldorf

Moorenstraße 5, 40225 Düsseldorf (Gebäude 14.77),
F. 81-1 71 95/1 72 93/1 85 10/1 85 11/1 73 11/1 61 40/1 87 37/1 98 93,
Telefax: 81-1 89 33

Sprechstunden: montags bis mittwochs und freitags von 8 bis 15 Uhr

Vorsitzender: Martin Koerbel-Landwehr
1. Stellvertreter: Siegmund Waldhelm
2. Stellvertreter: N. N.
Mitglieder: Lutz Auwermann, Roland Bauch, Brigitte Benders,
Zeynep Dere, Dagmar Gaubig, Jürgen Hellerung,
Ursula Hellerung, Lorenz Hoffmann-Gaubig, Nicole Korsten,
Harry Kaspar, Regina Landwehr, Ursel Meis, Teslime Özdemir,
Günther Porbadnik, Karin Soest-Schmitz, Etta Stevens,
Achim Storm, Fritz Werners, Anna Heike Wülfig

Jugend- und Auszubildendenvertretung

Bereich Universität:

Vorsitzender: Tobias Kolb, Piepser: 715 950
stellv. Vorsitzende: Stephanie Janke, F. ...
2. stellv. Vorsitzende: Melanie Klüsener, F. 811-1 30 96 / 1 32 37
Mitglieder: Vanessa Gutzeit, F. 811-1 32 35
N. N.

E-Mail: JAV@verwaltung.uni-duesseldorf.de

Sprechstunden: Auf Anfrage per E-Mail

Bereich Medizinische

Einrichtungen: Vorsitzender: Benjamin Malchin
Stellvertreter: Hassan Afkir

Schwerbehindertenvertretungen

Bereich Universität: Werner Herbertz
Gebäude 23.21, Ebene U1, Raum 63, F. 81-1 29 10
Sprechzeiten: Mo., Mi., Fr. 10.00 – 11.30 Uhr

Bereich Universitätsklinikum:

Vertrauensperson der schwerbehinderten Menschen: Cordula Notholt
Stellvertretung: Susanne Looock

Sekretariat: Roswitha Mlinaric
Gebäude: 14.77, F. 81-1 84 81, Fax 81-191 81

Beauftragter des Arbeitgebers in Schwerbehindertenangelegenheiten

Bereich Universität: OVD Schmitz, Dez. 5
Gebäude 16.11, F. 81-12438 oder 81-15238, Fax: 81-12366
E-mail: Schmitz@verwaltung.uni-duesseldorf.de

Bereich Universitätsklinikum: ROAR Kühn, D 01.4
Gebäude 14.70, F. 81-17149

Beauftragter für behinderte und chronisch erkrankte Studierende

Univ.-Prof. Dr. Matthias Franz, Klinisches Institut für Psychosomatische Medizin und Psychotherapie, F. 81-1 83 38, <http://www.uni-duesseldorf.de/HHU/Off/BehBeauftr/>
e-mail: matthias.franz@uni-duesseldorf.de

Betriebsärztlicher Dienst

Gebäude 14.95, Moorenstr. 5, 40225 Düsseldorf
E-mail: Betriebsarzt@med.uni-duesseldorf.de
Ltd. Betriebsärztin: Jutta Christoph-Karababa, F. 81-1 63 83
Betriebsärztinnen: Dr. med. Andrea Girgensohn, F. 81-1 86 64,
Dr. med. Christina Odenthal, F. 81-1 63 86, Dr. med. Eveline Wins, F. 81-1 63 85
Anmeldung: F. 81-1 71 04 oder 1 72 41

Bau- und Liegenschaftsbetrieb NRW, Düsseldorf

(u. a. zuständig für Bau- und Liegenschaftsangelegenheiten der Heinrich-Heine-Universität Düsseldorf, des Universitätsklinikums Düsseldorf, der Fachhochschule Düsseldorf, der Kunstakademie Düsseldorf und der Robert-Schumann-Hochschule Düsseldorf)

Niederlassung: Vagedesstraße 19, 40479 Düsseldorf
Tel.: 02 11/6 17 07-0, Fax 02 11/6 17 07-444
E-mail: sba-d1.poststelle@sba-d1.nrw.de
Außenstelle: Universitätsstraße 1, Gebäude 16.21, 40225 Düsseldorf
Leiter: Ltd. Regierungsbaudirektor Wolfgang Druschel
Vertreter: Regierungsbaudirektor Dr. Martin Brans

Abiturientenausbildung in der Wirtschaft

in Düsseldorf
und Neuss

Modell 1 in Neuss

Lehre plus Studium

Der Klassiker.

Die Kombination von IHK-Lehre und Studium

Die Hochschulabschlüsse:

Diplom-Kaufmann/-frau (FH)
Diplom-Informatiker/-in (FH)
Diplom-Wirtschaftsjurist/-in (FH)
Bachelor of IT-Engineering und
Bachelor of International Management

Lehre plus Studium

Folgende Unternehmen nutzen bereits das Sonderausbildungsprogramm (Auszug): Aral • ALDI-Süd • Bayer • Bertelsmann • Commerzbank • Celanese Chemicals Europe • DaimlerChrysler • Deutsche Bank • Dresdner Bank • 3M Deutschland • Goldschmidt • Hypothekbank Essen • Klöckner Industrie-Anlagen • Metro • RAG • Rütgers • RWE • Steilmann • Siemens • ThyssenKrupp • Strauss Innovation • Verband der Vereine Creditreform • VITERRA • Warsteiner Brauerei
Für Herbst 2002/2003 suchen noch einige Unternehmen interessierte und motivierte Absolventen mit Fachhochschulreife oder Abitur für das Modell „Lehre plus Studium“. Kontaktaufnahme über die FOM.

Modell 2 in Düsseldorf

Trainee plus Studium

Die Flexi-Kombination. Direkter Einstieg nach dem Abitur in das individuelle Ausbildungsprogramm in einem Unternehmen mit parallelem Studium.

Die Hochschulabschlüsse:

Diplom-Kaufmann/-frau (FH) Schwerpunkt Health-Care- und Sozialmanagement, Steuerrecht oder Unternehmenskommunikation
Diplom-Informatiker/-in (FH), Diplom-Wirtschaftsjurist/-in (FH), Diplom-Wirtschaftsjurist/-in (FH) Schwerpunkt Krankenversicherungsmanagement

Beginn: 1. September eines Jahres

Info/Programm:

Tel. 0180 1810048 • Fax 0180 1810049

FOM

Fachhochschule für Ökonomie & Management
Hochschule für Berufstätige Düsseldorf und Neuss
c/o Berufsbildungszentrum Hammfeld
Hammfeldkamm 2 • 41460 Neuss
e-mail: info@fom.de Internet: www.fom.de