

tantum datus ab homine: datus per consecrationem est datus à Deo. Sed reflectis! Quid ergò, si Episcopus contra Chalcedonense ab initio fuisset vagè ordinatus, aut post renunciationem suæ ecclesiæ, honore retento, alteri Episcopatu datus? Tunc certè dabitur suæ uxori spirituali absque ordinatione novà: ergò ad accipiendam spirituales uxorem sufficit verbalis deputatio, vel bullaris. R. Ut sit deputatus ab homine C. à Deo N. Nullus ponitur immediatè à Spiritu S. ad certam Ecclesiam, nisi, qui ad eam, simul, & universalem, sacratur: reliquos, vagè, id est ad solam universalem, ordinatos, posuit Spiritus S. in Episcopatu Ecclesiæ Catholice, qui unus est, atque indivisus, can. 6. VII. q. 1. can. 13. XXIV. q. 1., sive quis actu sponsam habeat, sive non, sive hanc habeat, sive illam: supposito, quòd in Episcopatum (cujus, salvo centro unitatis, Primatu nempe Petri, à singulis, ut ait loc. cit. S. Cyprianus, in solidum pars tenetur) aliquis per consecrationem adlectus fuerit, jam illi perinde est, cui civitati ab homine, determinante locum, præficiatur; dum enim hanc particularem regit, simpliciter regit Ecclesiam Dei, quæ ipsa una est, atque indivisa, tota in toto, & tota in quâlibet parte toti coadunata: Ex his vides, quomodò Episcopum jam consecratum faciat homo determinans ei civitatem, spirituales maritum; quin hoc ipsum facere queat cum non consecrato: nudæ igitur confirmationis tanta virtus ex se non est, quantam ei primus h. cap. tribuit Innoc. III.; cum ipsa facere non possit Episcopum, neque universalis, neque particularis Ecclesiæ, sed solummodò, ex instituto sequioris avi, tribuat exercitium jurisdictionis quasi-episcopalis.

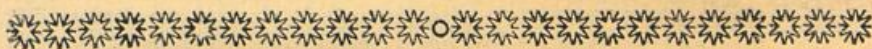

P A R E R G A.

EX JURE GENTIUM.

TEXTUS.

Qui pro usu, aut vestimentorum, aut argenti, aut jumenti, mercedem aut dedit, aut promisit, ab eo custodia talis desideratur, qualem diligentissimus paterfamilias suis rebus adhibet. §. 9. Inst. de locat. conduct.

Quæstio. An ergò in conductione rei alienæ ad usum naturalis ratio requirit summam diligentiam? R. Et naturalis, & civilis ratio requirit summam in custodiendo, sola naturalis in utendo.

Additio. In transportatione conductâ tam naturalis, quàm civilis ratio jubet præstari à conductore transportationis culpam levissimam.

EX JURE CANONICO.

Ad Tit. XIII. Lib. IV. Decretal.

- I. Tam consanguinitatis, quàm affinitatis, incestus olim habuit poenam cælibatûs perpetui;
- II. Nec olim satis constabat, utrum esset impedimentum solùm impediens, an etiam dirimens cujuscunque matrimonii.
- III. Hinc justitia, vel injustitia divortii celebris Lotharii II., Austrâsiae Regis, à Theutbertâ, incestûs cum proprio fratre, ante nuptias cum Rege, insimulatâ, accedentibus insuper aliis cause circumstantiis, non est in claris.
- IV. Deproperabatur tunc causa gravissima Aquisgrani, Metis, Romæ; THEUTGAUDUS Trevirensis Archiep. propterea nimis calenter deponeretur à NICOLAO I. in synodo particulari Romanâ.

Ad Tit. XIV.

Quaternus graduum numerus bene congruit prohibitioni conjugii corporalis: quare? Quia quatuor sunt humores in corpore, qui constant ex quatuor elementis, cap. 8. h. t. Ridcas; nos, bonam causalem esse, sustinebimus.

Ad Tit. XV.

- I. Individua vita Societas, quâ putativi conjuges tanquam frater, & soror permanerent, regula esse nequit, sed rarissima exceptio.
- II. Capitula hujus tituli innuunt, tunc nondum extitisse persuasionem, dissolvi posse matrimonium duntaxat ratum aliter, quàm professione religiosâ.

Ad Tit. XVI.

- I. Interdictum Ecclesiæ regulariter est impedimentum tantùm impediens matrimonii, aliquando verò & dirimens.

- II. *Et consuetudo, & lex sæculi, possunt impedimenta matrimonii dirimentia inducere.*
- III. *Dominus territorii non ladii subditos Protestantes, si eis interdicitur matrimonia tertii, imò & quarti gradus.*

Ad Tit. XVII.

- I. *Difficile cap. 13. h. t. sustinere conabimur, sicut jacet.*
- II. *Per nuptias avi cum concubinâ non legitimatur respectu ejus nepos, si filius eo tempore jam sit mortuus.*

Ad Tit. XVIII.

Nullitas matrimonii, licet ex jure tantum positivo sit, nec prescriptione temporis, nec bonâ fide, ab accusatione salvatur.

Ad Tit. XIX.

- I. *Adulterium non est causa divortii quoad vinculum, si matrimonium sit consummatum, si autem sit merè ratum, credimus ab Ecclesiâ dissolvi posse.*
- II. *Sacra Synodus Tridentina can. 7. de Sacram. Matrimon. noluit anathema dicere, tenentibus, & praticantibus contrarium Gracis de vinculi divortio ob adulterium.*

Ad Tit. XX.

- I. *Pacta successoria, in omnibus quoque bonis, valent inter conjuges.*
- II. *Verior est opinio, mulierem dotis causâ præferri creditoribus hypothecariis, etiam expressam anteriorem hypothecam habentibus.*

Ad Tit. XXI.

- I. *Nulla lex civilis ideo præcisè mulieri binuba infamiam indicere potest, quia nubit intra annum luctus.*
- II. *Potest autem, si nubat cum periculo incerti conceptus.*

CASUS CANONICUS.

De consuetudine loci sanum non est decimabile: unus facit ex agro frumentario praxum, alter ex prato agrum: neuter vult solvere decimas. Q. quis rectè eas denegat? R. solus primus.

EX JURE CIVILI.

Continuantur tituli si adversus Lib. II. Cod.

Ad Tit. XXXIII.

Legati nulliter relictæ solutio per minorem facta tunc solum indiget restitutionis auxilio, si legatum jure naturali valuerit, civili non valuerit.

Ad Tit. XXXIV.

- I. *Mulier omnia sua bona dare marito in dotem potest.*
- II. *Præcisè omnia sua bona inferendo nihil dat in dotem.*
- III. *Non esse curema, vel consultius, omnia bona in dotem tradere, contra P. Engel probat. l. un. h. t.*

Ad Tit. XXXV.

Crimen minoris salva à dolo, & pete restitutionem, etiam adversus culpam latam, imò dolum præsumptum.

Ad Tit. XXXVI.

Adversus præscriptionem, cui non inest usucapio, minor est ipso jure tutus: adversus usucapionem verò, sive mobilis rei, sive immobilis, indiget restitutione.

Ad Tit. XXXVII.

Minor vendens, à Fisco emptore circumventus, non alligatur quidem ad alternativam l. 2. C. de rescind. vendit., attamen verò ad probationem læsionis ibi requisita.

Ad Tit. XXXVIII.

or adversus creditorem, gratis, vel erga fœnus, mutuò dantem, restituitur, nisi creditor probet versionem mutui in rem minoris.

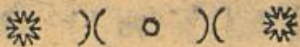

CASUS CIVILIS.

Primus, & Secundus instituuntur heredes, Primus vendit hereditatem suam Tertio, postea deficit Secundus. Q. Cui accedet portio deficiens secundi? R. Tertio.

EX JURE PUBLICO S. R. I.

- I. Nequit manere Rex Germaniæ, qui depositus est quæ Imperator.
- II. Nequit deponere Imperatorem, quæ talem, qui nequit deponere Regem Germaniæ quæ talem
- III. Nequit deponere Regem Germaniæ quæ talem, qui nequit deponere Imperatorem quæ talem

EX JURE FEUDALI.

Eques inclyti Ordinis Teutonici, si solus patri vasallo superstes fuerit, ei succedit in feudo; si unâ cum fratre, etiam in sacris constituto Clerico, hic ei præferitur.

EX JURE CRIMINALI.

Fiscus me accusat homicidii: debet ergo allegare qualitatem ejus, & quam allegat, probare: hæc non probatâ reus absolvetur, saltem ab observatione judicii.

EX JURE TREVIRENSI.

Mater, que in casu tit. 1. §. 31. in fin. filio potuit exemplariter substituere etiam in paternis, substituit autem unice in maternis, non substituit validè, sed relinquit locum successioni ab intestato.

HISTORICUM.

Estne verum, quod Honorius I. Papa fuerit monothelita hereticus, & sub hoc nomine à synodo VI. damnatus? R. Primum non est verum; secundum non inficior.

I. O. G. D.

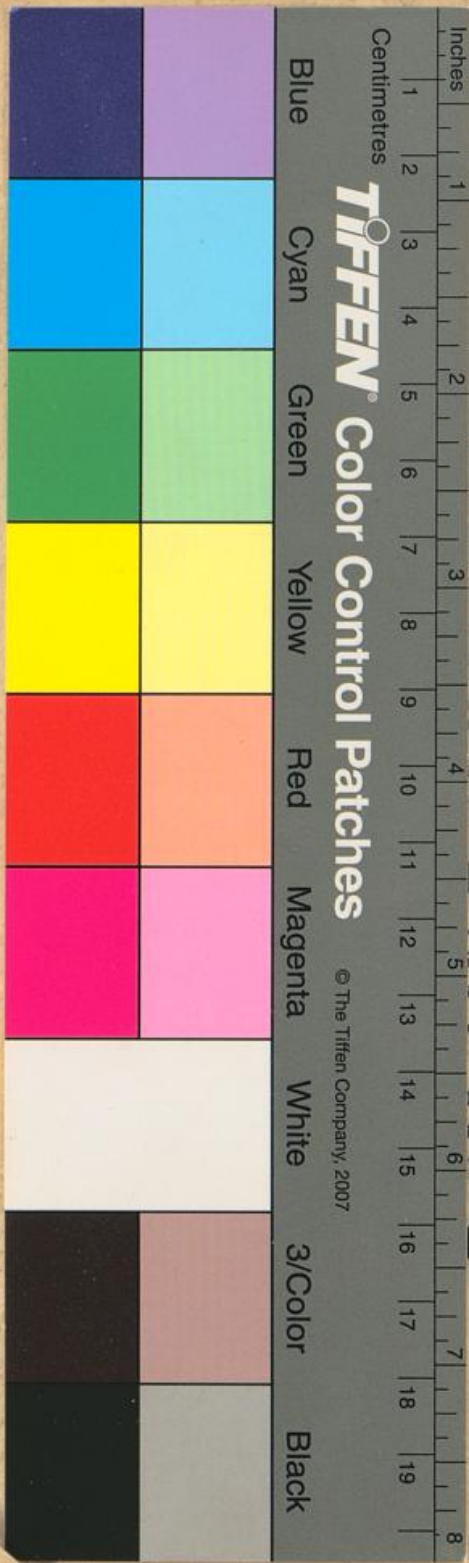

⊗ ○ ⊗ ⊗

IS CIVILIS.

untur heredes, Primus vendit hereditatem deficit Secundus. Q. Cui accescet portio Tertio.

PUBLICO S. R. I.

niæ, qui depositus est quâ Imperator. em, quâ talem, qui nequit deponere Re- calem Germaniæ quâ talem, qui nequit depone- à talem

RE FEUDALI.

ci, si solus patri vasallo superstes fuerit, ei unâ cum fratre, etiam in sacris constituto rtur.

E CRIMINALI.

lebebit ergo allegare qualitatem ejus, & quam non probatâ reus absolvetur, saltem ab obser-

E TREVIRENSI.

. 31. in fin. filio potuit exemplariter substiti si, substituit autem unice in maternis, non relinquit locum successioni ab intestato.

TORICUM.

is I. Papa fuerit monothelita hereticus, & lo VI. damnatus? R. Primum non est ve- n inficior.

O. G. D.